



# 香港交易所市場資料 2010

## 2010 市場資料

- 2010 年回顧
- 2010 年香港證券及衍生產品市場大事紀要
- 市場概況
- 證券市場－主板
  - 市場指數
  - 上市統計
  - 市價總值
  - 成交統計及分析
  - 賣空交易
  - 上市公司
  - 股本認股權證
  - 衍生權證
  - 牛熊證
  - 股票掛鈎票據
  - 債券
  - 單位信託及互惠基金
  - 非上市可交易股份
  - 歷年統計資料
  - 世界各地證券市場
- 證券市場－創業板
  - 市場指數
  - 上市統計
  - 市價總值
  - 成交統計及分析
  - 上市公司
  - 股本認股權證
- 衍生產品市場
  - 股市指數產品
  - 利率產品
  - 股票產品
  - 商品期貨
  - 歷年統計資料
- 結算統計
- 交易所參與者
- 結算所參與者
- 香港市場投資者
- 香港證券及衍生產品市場大事紀要
- 附錄

## 2010年回顧

香港交易所旗下市場在2008/09年全球金融危機發生後的第二年持續復甦。證券市場(包括主板及創業板)於2010年底的總市值為210,770億港元，較2009年底總市值高18%。年內，證券市場單日成交額(不包括只有半日市的日子)最高紀錄為2010年10月14日的1,391億港元，最低為2010年2月18日的342億港元(2009年的最高紀錄為1,468億港元，最低為286億港元)。

2010年底，在主板及創業板上市的內地企業共有592家，佔市值的57%及全年成交總額的66%。2010年的股本資金集資總額為8,587億港元；年內主板及創業板共有113家新上市公司，共集資4,495億港元。年內首次公開招股集資金額及股本資金集資總額兩者均創新高。

恒生指數(恒指)於2010年11月8日收報24964點，是全年最高的收市水平；指數於2010年12月31日收報23035點，較上一年末升5%。2010年底，恒生中國企業指數(H股指數)收報12692點，年度跌幅為1%。恒生香港中資企業指數(紅籌指數)年底收報4170點，較2009年底升3%。標準普爾/香港交易所創業板指數年底收報810點，較2009年底升20%。

主板及創業板的交投持續回升。2010年證券市場成交總額為172,101億港元，較2009年增加11%。證券市場平均每日成交額為691億港元，年度升幅為11%。

2010年，香港交易所衍生產品(期貨及期權)市場的全年合約成交量創出1.16億張的新高，較2009年上升18%。2010年衍生產品平均每日成交合約增至467,961張(期貨合約173,413張，期權合約294,548張)，增幅為18%。

## 股票市場

### 市場發展

### 上市及監管

2010年，政府、證券及期貨事務監察委員會(證監會)及香港交易所致力於進一步加強投資者保障措施及提升市場透明度。年內香港的人民幣業務發展亦取得重大進展。

財經事務及庫務局於3月發表諮詢文件，收集市場對於將披露股價敏感資料定為上市公司法定責任的意見。此外，財經事務及庫務局於12月宣布，將於2012年中前設立金融糾紛調解中心，為消費者與金融機構提供一個較快捷及廉宜的方法處理雙方的金錢糾紛，以及另設一個投資者教育局以改善投資者教育。

證監會經公眾諮詢後，於3月宣布決定透過制訂附屬法例實施新的淡倉申報制度，藉以提升香港賣空活動的透明度。根據該制度，證監會將根據市場參與者每星期遞交的報告，每周編備及公布每隻股票的淡倉總額。

面對全球金融危機的餘波，證監會年內採取措施進一步提升投資者保障。首先，所有**非上市結構性產品的公開發售**現已受《證券及期貨條例》監管。另外，有關規管銷售投資產品的監管機制亦已加強，新措施包括為非上市產品設立售後冷靜期。

香港交易所年內採取多項措施，藉以改善投資者保障，以及簡化規則及程序以便利上市、證券發售及合規情況。年內香港交易所就上市事宜共發出**六份諮詢文件**，分別為：(i) 建議修訂《主板上市規則》內「市值/收益測試」中有關最低股東人數規定，由1,000人減至300人；(ii) 建議放寬《上市規則》中對物業發展商日常業務中通過公開拍賣或投標收購政府土地的須予公布及關連交易的條文，以及處理合營公司的條文；(iii) 建議精簡物業估值的規定；(iv) 建議修訂現行有關除權交易的市場常規；(v) 建議修訂《企業管治常規守則》及若干有關企業管治的《上市規則》條文；及(vi) 建議修訂有關僅售予專業投資者的債務證券的規定（現行《上市規則》中稱為「以選擇性銷售的方式上市」）。

再者，年內香港交易所共發出**五份有關上市事宜的諮詢總結**，分別關於：(i) 為礦業公司制定新的主板及創業板《上市規則》條文；(ii) 建議修訂關連交易的《上市規則》條文；(iii) 建議精簡有關發行人通函及上市文件的規定；(iv) 建議容許隨電子招股章程印發紙張申請表格；及(v) 建議接受在香港上市的內地註冊成立的公司採用內地的會計及審計準則以及聘用內地會計師事務所。

香港交易所年內也進一步加強上市方面的服務，現正開發一個名為「**結構性產品綜合處理系統**」(SPRINTS)的網上系統，讓結構性產品發行人可用「可擴展標記語言」(XML)的標準格式以電子方式向香港聯合交易所(聯交所)遞交發行條款表。SPRINTS的用戶接納測試現正進行中，香港交易所將繼續與發行人緊密合作，冀於2011年第二季順利推行新系統。

10月，香港交易所發布有關**首次公開招股前投資的指引**，讓市場更清晰了解聯交所的有關常規，就此對《上市規則》可能作出的修訂正在考慮中。11月，香港交易所與證監會**推出新措施，提醒投資者注意那些主要採用合成模擬策略的交易所買賣基金**。新措施獲業界支持，亦貫徹了聯交所持續加強投資者保障的目標。

**就發行人公告而推行的刊發後始審閱機制**(2008年推出，以取代預先審閱機制從而提升資訊披露效率)於2010年進入第二階段——由2010年1月1日起，聯交所不再預先審閱主要交易及關連交易的公告。聯交所會一直留意市場情況，待合適時方實施公告刊發後始審閱機制的最後階段，屆時該機制將涵蓋涉及反收購行動、現金資產公司及業務或資產充足水平問題的交易。

2010年內地與香港之間金融市場的關係亦見長足發展，有助香港交易所旗下市場進一步拓展內地相關業務。

**香港政府與上海市政府於1月就促進港滬金融合作簽署諒解備忘錄**，此備忘錄進一步加強了上海證券交易所(上交所)與香港交易所之間的連繫。同月，**香港交易所與上交所代表會晤**，就2009年1月所簽署的協議商討進一步合作的事宜，以促進彼此繁榮並為國家經濟發展作出更大貢獻。其後雙方就是次會談發表**聯合公告**。



香港金融管理局(金管局)於2月發出通告，闡釋香港人民幣業務的監管原則及操作安排。有關闡釋實質上擴大了銀行界在本港發展人民幣業務的空間，有助人民幣資金在本港流通。中國人民銀行(人民銀行)與中國銀行(香港)有限公司(人民幣於香港的結算行)於7月簽署修訂後的人民幣清算協議，容許公司(包括金融機構)在香港開設人民幣戶口，為香港推出人民幣投資產品踏出重要一步。

12月，新的《上市規則》條文生效，採納有關建議以接受在香港上市的內地註冊成立的公司採用內地的會計及審計準則以及聘用內地會計師事務所。

香港交易所旗下市場的國際業務亦見重大進展。年內，就海外公司向聯交所申請上市的獲接納註冊成立司法權區新增有巴西、馬恩島、意大利、日本及美國加州。2010年內有兩家海外公司在聯交所上市的個案標誌著重要發展里程：United Company RUSAL Plc(俄羅斯鋁業聯合公司)於1月上市，成為首家在聯交所上市的俄羅斯企業；12月，巴西礦業公司Vale S.A.(Vale，淡水河谷公司)以香港預託證券方式在聯交所上市，是香港首宗香港預託證券上市。

除了與BM&FBOVESPA(巴西聖保羅證券期貨交易所)於11月就Vale雙邊上市的問題簽署諒解備忘錄外，香港交易所亦加強了與其他交易所的合作，2010年就曾先後與區內三家交易所簽署諒解備忘錄，分別是韓國交易所(5月)、越南河內證券交易所(7月)及台灣證券櫃檯買賣中心(GTSM，台灣的場外證券交易市場)(10月)。

### 交易、結算及交收

2010年，香港交易所進行了多項重點工作，提升市場基礎設施。

1月，香港交易所成功推出其經技術革新的第三代自動對盤及成交系統AMS/3.5。AMS/3.5的買賣盤處理量倍增至每秒3,000個買賣盤，系統平均時延縮短至0.15秒。

10月，香港交易所宣布計劃在2011年底前將交易系統及市場數據系統提升至3.8版本。AMS/3.8的買賣盤處理量將再增至十倍的每秒30,000個買賣盤，系統平均時延再縮短至大約9毫秒，比現時快16倍。市場數據的播送量亦將大幅提高。

2010年2月，香港交易所購入將軍澳工業邨一幅土地，用作興建新一代數據中心。6月份接管土地後籌劃及發展工程已隨即展開。新一代數據中心將配備現代化設備及基礎設施，將香港交易所旗下所有市場系統及結算所系統以及資訊技術發展及支援人員全部置於一處。新數據中心並將提供設備託管服務，當中包括低時延的設備共置服務。

11月，香港交易所宣布分兩個階段延長旗下證券及衍生產品市場的交易時間。由2011年3月7日起，香港交易所旗下證券市場的持續交易時段將為上午9時30分至中午12時及下午1時30分至4時。由2012年3月5日起，香港交易所旗下證券市場的持續交易時段將為上午9時30分至中午12時及下午1時至4時。

結算及交收系統方面，年內推出多項舉措提升市場效率及加強風險管理。8月份發出了於中央結算及交收系統(CCASS)推行T+2日完成款項交收安排的諮詢總結，冀減低香港中央結算有限公司(香港結算)及其參與者的隔夜對手風險。市場普遍十分支持「T+2日完成款項交收」，預計有關建議稍作修改後將於2011年第三季實施。

9月，香港交易所與香港銀行同業結算有限公司推出**人民幣交易的交收服務**，利便以人民幣分派股息及為人民幣產品在聯交所上市作好準備。同月，證監會、香港交易所及證券登記公司總會有限公司聯合刊發有關**無紙化市場模式**建議的諮詢總結。市場普遍支持無紙化。有關無紙化環境規管框架的諮詢將於2011年上半年進行，預期無紙化機制將於2013年底開始試行。

香港交易所的場外結算業務年內亦取得進展。4月，香港結算將已獲證監會認可的**場外結構性產品**（包括但不限於股票掛鉤投資工具（ELI）及股票掛鉤票據（ELN））**納入CCASS**，為場外結構性產品發行商提供一個較廉宜的選擇，而與產品相關的香港上市證券在產品到期時的交收亦會更有效率。

12月，香港交易所宣布將會成立一家專責**處理香港場外衍生產品交易的結算所**，以配合全球監管趨勢及把握場外衍生產品結算業務的商機。與此同時，金管局宣布將會為場外衍生產品交易成立一個**本地交易資料儲存庫**作為該等產品的中央登記處及電子數據庫。新的場外市場設施將於2012年底前推出啟用。

香港交易所年內的數據服務獲進一步提升。「**免費網站報價服務**」於1月正式推出，該服務先於2009年10月以試驗計劃的形式推出，通過指定網站向公眾免費提供香港交易所旗下證券市場實時基本市場價格。有見市場對有關服務反應熱烈，香港交易所決定將「免費網站報價服務」重整為「**基本報價服務**」，由2011年4月1日起開放予所有對此服務感興趣的資訊供應商，成為供應商發牌機制下一項標準的市場數據服務，與此同時並會就香港交易所旗下衍生產品市場數據推出類似的基本報價服務另供訂用。12月，香港交易所推出**資訊供應商單一牌照制度**，以簡化其與分銷證券及衍生產品市場資訊的資訊供應商之間的往來。

5月，香港交易所與**中證指數有限公司**（中證指數公司，上交所及深圳證券交易所（深交所）的合營企業）**簽署指數發布協議**，透過香港交易所的市場數據平台發布由中證指數公司編纂的指數。自2010年7月5日起，三隻中證系列指數——滬深300指數、中證香港100指數及中證兩岸三地500指數——已透過香港交易所的平台發布。

年內，交易成本及業界營運成本亦有所降低。10月，**證監會將其證券及衍生產品交易徵費下調25%**。9月，香港交易所將**印花稅申報及繳付程序自動化**，利便交易所參與者的運作。在新的安排下，交易所參與者可透過全新的網上電子通訊平台「e通訊」遞交印花稅報表，須繳付的印花稅款即自動在交易所參與者指定的銀行戶口內扣賬。

## 主板 — 股票

2010年底，主板上市公司共1,244家（2009年為1,145家），總市值為209,422億港元，較2009年的177,693億港元高18%。主板上市公司中，526家（42%）為內地企業——128家H股公司、97家紅籌公司及301家非H股內地民營企業。這三種內地企業在年底的市值分別為52,103億港元、43,807億港元及22,749億港元，共佔主板總市值的57%。年內主板新上市公司共106家。除12家創業板轉板公司及7家以介紹方式上市的公司外，其餘87家以售股方式新上市的公司（包括12家H股公司）共籌集新資金4,443億港元。新上市者包括農業銀行的H股。農業銀行在本港的H股首次公開招股連同其於上海進行的A股發售，合共集資221億美元（1,720億港元），是全球史上最大的首次公開招股活動。10月，友邦保險控股有限公司在聯交所上市，其在港的首次公開招股集資1,591億港元，是本港史上集資金額最高以及全球史上集資金額第三高的首次公開招股活動。

恒指在2010年底收報23035點，按年升幅為5%。標準普爾/香港交易所大型股份指數收報27392點，按年升7%。恒指四大分類指數中，公用、地產及工商業分類指數較上一年底分別上升11%、7%及13%，金融分類指數則微跌1%。

2010年主板股本證券總成交金額為122,777億港元，較2009年上升6%。股本證券的交易佔主板所有上市證券全年總成交金額的72%，較2009年的75%為少。

#### 主板 — 股本權證

2010年內新發行的股本權證共12隻，總發行溢價為2,603萬港元(2009年的相應數字為11隻，沒有溢價)。2010年底，在主板上市的股本權證有22隻，全年總成交金額為17億9,005萬港元，較上一年上升242%。

#### 主板 — 債務證券

2010年底，上市債務證券共169隻(2009年底為157隻)。債務證券在2010年的總成交金額為158萬港元，按年減少60%。年內新上市債務證券共38隻(2009年為23隻)，集資1,403億港元，較2009年增加196%。

2010年，香港交易所旗下市場首度有以人民幣買賣的債券上市。當中先是亞洲開發銀行於10月發行的10年期人民幣12億元債券，其後是銀行娛樂集團有限公司於12月發行的3年期人民幣14億元債券。兩隻債券均為只向專業投資者選擇性發售的證券，以人民幣在香港交易所旗下市場買賣，並透過金管局債務工具中央結算系統(CMU)交收。2010年香港交易所並無錄得這兩隻債券的交易紀錄。

#### 主板 — 單位信託基金及互惠基金(包括ETF及房地產基金)

2010年底的上市單位信託基金/互惠基金共79隻(2009年底為52隻)，其中包括69隻交易所買賣基金(ETF)及8隻房地產信託投資基金(房地產基金)。2010年新上市的信託基金/惠基金有27隻 — 26隻為ETF、1隻為房地產基金。基金類別證券的全年成交總額為6,491億港元，增幅為19%，其中ETF佔6,045億港元(93%)，房地產基金佔439億港元(7%)。基金成交額佔主板所有上市證券全年總成交額的4%，與2009年的百分比相若。2010年，ETF的平均每日成交額為24億港元，佔主板平均每日成交額的4%。

2010年內新增三家來自內地的ETF經理 — 中國國際金融香港資產管理有限公司、大成國際資產管理有限公司及中國平安資產管理(香港)有限公司 — 開始在聯交所推出其管理的ETF，令ETF的基金經理數目增至13家。

#### 主板 — 結構性產品(衍生權證及牛熊證)

2010年，新上市的衍生權證共7,826隻(2009年為4,230隻)，總名義金額達3,281億港元，較2009年的2,633億港元上升25%。2010年底，上市衍生權證有5,148隻。衍生權證的全年總成交金額較2009年增加63%至26,924億港元，佔主板所有上市證券全年總成交金額的16%，較2009年的11%為高。

2010年新上市的牛熊證數目為6,541隻(2009年為8,072隻)，總名義金額為3,601億港元，較2009年的5,193億港元減少31%。年底已上市牛熊證共1,064隻。2010年，牛熊證總成交金額較上一年減少13%至14,554億港元，佔主板所有上市證券全年總成交金額的9%(2009年為11%)。

2010年衍生權證及牛熊證合共佔主板所有上市證券全年總成交金額的24%（2009年為22%）。

### 創業板

2010年底，創業板上市公司共169家（2009年為174家），總市值為1,347億港元，較上一年底的1,050億港元上升28%。這些公司當中有66家（39%）為內地企業——35家H股公司、5家紅籌公司及26家非H股內地民營企業，年底市值分別為201億港元、53億港元及444億港元，合共佔創業板市值的52%。2010年新上市公司共7家，集資6億港元。2010年創業板全年總成交金額為1,337億港元，較上一年升76%。

2010年由創業板轉往主板上市的公司有12家（2009年有4家）。

### 非上市可交易市場

於2010年底，共有2隻ETF及7隻在納斯達克市場上市的股票在非上市可交易市場買賣，數目自2001年起一直未變。2010年全年成交金額為202萬港元（2009年為207萬港元）。

## 衍生產品市場

### 市場及產品發展

年內香港交易所旗下衍生產品市場推出多個新項目。為求吸納場外交易，有關恒指及H股指數的**自訂條款指數期權**於2月登場，金融機構可自訂此類期權的合約條款（即行使價及到期日），並利用大手交易機制在香港交易所的衍生產品市場執行交易。

2010年5月，香港交易所改進**大手交易機制**，放寬執行大手交易的預先設定可接受價格幅度，讓市場人士執行大手交易時更具彈性。2010年10月，香港交易所**提升其衍生產品交易系統HKATS的買賣盤處理量**，由原先每秒處理8,100個買賣盤變動增至每秒處理21,000個買賣盤變動。

2010年中作出的規則修訂，容許新上市**股票期權類別的合約股數多於一手相關股份的股數**，藉此提高買賣效率及減低市場參與者的交易成本。2010年有**6個新增設的股票期權類別**以供交易，即7月新增的中國農業銀行股份有限公司及兩隻ETF（iShares安碩富時A50中國指數ETF和標智滬深300中國指數基金）的期權類別、10月新增的友邦保險控股有限公司的期權類別，以及12月新增的兗州煤業股份有限公司及中國太平洋保險（集團）股份有限公司的期權類別。除了兗州煤業的期權類別外，其餘5個股票期權類別的合約股數均是倍於一手相關股份的股數。另外，上述兩隻ETF的新期權類別亦是香港交易所首批與A股相關的ETF的期權。

**股票期權最窄的行使價間距的適用範圍於6月擴大至所有股票期權類別**。另外，所有股票期權類別均加設第三個季月合約以供買賣。這些修訂為香港交易所股票期權市場的參與者提供更多選擇。

**恒指股息點指數期貨及恒生國企股息點指數期貨**於11月開始買賣，為市場參與者提供一種對沖股息風險的工具，以及令恒指產品系列更趨完善。

## 交易活動

2010年香港交易所衍生產品市場全年成交合約量創出1億1,605萬張的新高，較2009年增加18%，這主要歸功於活躍的期權市場。年內幾乎所有類別的期權（新增設的自訂條款指數期權除外）的成交合約張數均創新高。期貨市場的小型H股指數期貨全年成交合約張數亦創新高。

2010年期貨市場成交量最高的產品仍然是恒指期貨，這產品佔期貨合約總成交量的49%，全年成交合約2,103萬張，較2009年增長1%，2010年底未平倉合約共88,816張。成交量第二高的是H股指數期貨，佔期貨合約總成交量的29%，2010年成交合約1,243萬張，較2009年增長0.3%，年底未平倉合約共94,734張。小型H股指數期貨是2010年唯一一隻刷新成交紀錄的期貨產品，全年成交合約992,224張，較2009年增長24%。小型恒指期貨及股票期貨於2010年的成交合約數量分別為830萬張（按年下跌11%）及24萬張（按年下跌12%）。新推出的恒指股息點指數期貨及恒生國企股息點指數期貨在推出後——即2010年最後兩個月——的成交合約數量共6,790張（為所有期貨產品成交量的0.02%）。2010年底，股票期貨類別共38個，與2009年底相同。

2010年，期權市場總成交量按年增長33%，創下7,304萬張合約的新紀錄。2010年股票期權全年成交合約量增加29%至6,113萬張，佔期權合約總成交量的84%，以期貨及期權合約總成交量計則佔53%。股票期權年底未平倉合約有538萬張，較上一年增長40%。2010年底，股票期權類別有57個（2009年底為51個）。股票期權交易於2010年的總溢價為556億港元，較2009年下跌25%。

恒指期權、小型恒指期權及H股指數期權於2010年的交易均錄得大幅增長，成交合約量分別為852萬張（按年增長59%）、48萬張（按年增長68%）及291萬張（按年增長48%）。恒指及H股指數的自訂條款指數期權於2月推出以後，年內成交合約共13,754張（為所有期權產品成交量的0.02%）。

非股本類別衍生產品（計有黃金期貨、港元利率期貨及外匯基金債券期貨）的交投於2010年持續淡靜，共佔期貨及期權總成交量不足0.01%。



## 2010年香港證券及衍生產品市場大事紀要

月份	事項
1月	<p>1月1日，就發行人公告而推行的刊發後始審閱機制(2008年推出，以取代預先審閱機制從而提升資訊披露效率)進入第二階段，香港聯合交易所(聯交所)不再預先審閱主要交易及關連交易的公告。</p> <p>1月16日，李小加履任香港交易所集團行政總裁一職。</p> <p>1月18日，香港交易所將第三代自動對盤及成交系統(AMS/3)提升至AMS/3.5。系統升級後，買賣盤處理量倍增至每秒3,000個買賣盤，系統回應時間縮短一半至0.15秒。</p> <p>1月27日，俄羅斯鋁材生產商United Company RUSAL Plc在聯交所上市，是首家在香港上市的俄羅斯公司。</p>
2月	<p>2月8日，香港交易所推出自訂條款指數期權——一種以恒生指數(恒指)及恒生中國企業指數(H股指數)為基礎並具自訂條款的新期權類別。</p> <p>2月11日，香港金融管理局(金管局)向香港所有認可機構發出通告，詮釋香港人民幣業務的監管原則及操作安排。有關詮釋實質上拓闊了人民幣銀行業務在本港的發展空間。</p> <p>2月22日，香港交易所宣布興建新一代數據中心，包括計劃於2012年第四季將旗下證券市場的主要數據中心遷移至新數據中心。香港交易所其後於11月22日宣布新數據中心將提供設備託管服務。</p>
3月	<p>3月2日，證券及期貨事務監察委員會(證監會)刊發諮詢總結以實施新設立的淡倉申報制度，藉此提高香港賣空活動的透明度。</p> <p>3月5日後，聯交所與期交所及旗下結算所合併時授予兩所股東的交易權根據有關合併的協議計劃文件成為不可轉讓的交易權。</p>
4月	<p>4月7日，經國務院批准，香港政府與廣東省政府簽署「粵港合作框架協議」。協議內的具體政策包括提升香港的國際金融中心地位。</p> <p>4月22日，證監會刊發諮詢總結，將用於規管所有非上市結構性產品(不論所屬法律形式)公開發售過程的規定納入《證券及期貨條例》。修訂的目的在於理順有關結構性產品公開發售的監管規定。</p> <p>4月26日，香港中央結算有限公司(香港結算)容許已獲證監會認可的場外結構性產品納入香港交易所旗下證券市場的中央結算及交收系統(CCASS)，擴大其合資格證券的資產類別。</p>

月份	事項
5月	5月20日，香港交易所刊發有關採納《上市規則》若干修訂的諮詢總結，簡化對通函及上市文件以及若干關連交易的規定。
	5月24日，香港交易所根據若干新準則放寬旗下衍生產品市場執行大手交易的可接受價格幅度，讓市場人士執行大手交易時更具彈性。
	5月24日，香港交易所資訊服務有限公司(香港交易所資訊服務)與中證指數有限公司(中證指數公司)簽署協議，由2010年7月5日起透過香港交易所資訊服務的市場數據平台，發布由中證指數公司編纂的指數。
	5月27日，內地政府與香港政府簽署《〈內地與香港關於建立更緊密經貿關係的安排〉補充協議七》，內地市場將會對14種服務業進一步開放，當中包括銀行及證券業。另外，有關方面亦會研究在內地市場推出港股交易所買賣基金。
	5月28日，證監會刊發諮詢總結，採納若干新措施以加強對銷售投資產品的規管，當中包括為部份非上市產品增設售後「冷靜期」或「平倉」權利。
6月	6月1日，香港交易所將行使價間距組別 B(行使價間距最窄組別)擴大至涵蓋所有股票期權類別，並為所有股票期權類別加設第三個季月到期月份。
	6月3日，適用於礦業公司的新《上市規則》條文生效，確保礦業公司向投資者提供重要、相關及可靠的資料，以及令《上市規則》與國際標準看齊。
	6月25日，證監會刊發諮詢總結，將《公司收購、合併及股份購回守則》的應用範圍即時擴大至房地產投資信託基金(房地產基金)。另外，《證券及期貨條例》中有關市場失當行為及權益披露的條文亦將適用於已上市的集體投資計劃。
	6月25日，證監會刊發諮詢總結，對部份與收購事宜相關的例行公布，即時放寬「預先呈交審閱」規定，並採納「事後審閱」的規定。
7月	7月7日，恒生指數有限公司(恒指公司)推出恒生可持續發展企業指數系列，是首個只涵蓋香港及中國內地企業的可持續發展企業指數系列。
	7月12日，香港交易所推出 iShares 安碩富時 A50 中國指數 ETF 及標智滬深 300 中國指數基金的期權，是首批涉及 A 股交易所買賣基金的香港交易所期權產品。
	7月12日，恒指公司推出恒生股息點指數系列，作為量度恒指及 H 股指數成分股現金股息的指標。此外，恒指公司亦開始將以往每日發布的基準指數(包括恒生綜合指數)改為實時發布。
	7月16日，中國農業銀行在聯交所上市，其香港 H 股以及上海 A 股的首次公開招股合共集資 221 億美元，是全球史上集資金額最高的首次公開招股活動。農業銀行的股票期權亦於當日推出市場。

月份	事項
	7月19日，中國人民銀行(人民銀行)與金管局就擴大人民幣貿易結算安排簽署補充合作備忘錄。同日，人民銀行與中國銀行(香港)有限公司(香港人民幣業務的清算行)簽署經修訂的清算協議，准許香港任何企業(包括金融機構)開立人民幣銀行戶口。兩項協議是邁向在本港推出人民幣投資產品的重要一步。
8月	8月13日，香港交易所刊發諮詢總結，於證券市場的CCASS推行「T+2日完成款項交收」安排，以減低香港結算及其參與者的隔夜交易對手風險。新安排將於2011年第三季推行。
9月	9月20日，香港交易所將印花稅申報及繳付程序自動化，以便利交易所參與者的日常運作。  9月21日，證監會、香港交易所及證券登記公司總會有限公司聯合刊發諮詢總結，在本港實行證券市場無紙化的計劃。無紙化制度的首階段將於2013年底前實施。
10月	10月1日，證監會將買賣證券、期貨及期權合約的交易徵費下調25%。  10月8日，香港交易所刊發資料文件，涉及在2011年底前將交易系統及市場數據系統提升至3.8版本。提升內容包括將交易系統的速度及處理量以及市場數據更新的播送量大幅提高。  10月13日，聯交所上市委員會就擬在聯交所上市的公司首次公開招股前市場人士對該公司的投資，發出有關投資時限的指引，以確保首次公開招股前的投資相對於其後首次公開招股時的投資同樣公平。  10月18日，香港交易所為旗下衍生產品市場的電子交易系統(HKATS)及結算及交收系統(DCASS)進行首階段的處理量及技術升級。HKATS買賣盤處理量由每秒處理8,100個買賣盤變動增至每秒處理21,000個買賣盤變動。  10月22日，由亞洲開發銀行發行、總值人民幣12億元的10年期債券，以選擇性銷售證券的形式在聯交所上市，是首隻在聯交所以人民幣計價及買賣的上市債券。  10月29日，證監會刊發諮詢總結，為在本港營運的信貸評級機構新設一個監管制度。根據新制度，《證券及期貨條例》下新設此項受規管活動，而信貸評級機構須就此項受規管活動領取牌照。新機制將於2011年首季實施。  10月29日，友邦保險控股有限公司在聯交所上市，其首次公開招股集資1,591億港元，是本港史上集資金額最高以及全球史上集資金額第三高的首次公開招股活動。友邦保險的股票期權亦於當日推出市場。



月份	事項
11月	<p>11月1日，香港交易所推出恒指股息點指數及恒生國企股息點指數期貨。</p> <p>11月18日，證監會與香港交易所推出新措施，協助投資者識別合交易所買賣基金(即運用衍生產品來追蹤指數表現，而非直接投資於指數相關證券的交易所買賣基金)；新措施包括在合交易所買賣基金的名稱上附加標記及註釋。</p> <p>11月23日，香港交易所刊發諮詢總結，分兩階段延長旗下證券及衍生產品市場交易時間。自2011年3月7日起，香港交易所旗下證券市場的交易時間將會延長1小時，而午休則會縮短為1.5小時。自2012年3月5日起，證券市場的交易時間將會透過再縮短午休至1小時而進一步延長。衍生產品市場的交易時間亦會作出相應調整。</p> <p>11月26日，證監會與香港交易所聯合刊發諮詢總結，准許發行人在首次公開招股時，可派發紙張形式申請表格而毋須隨附上市文件的印刷本，以減少用紙。</p> <p>11月29日，香港交易所開始在其網站發布港元兌人民幣及美元匯率資料，方便以港元計算交易費及印花稅。</p>
12月	<p>12月8日，巴西礦業公司Vale S.A.的香港預託證券在聯交所上市，是本港首家以香港預託證券形式上市的公司。</p> <p>12月10日，金管局及香港交易所分別宣布為本港的場外交易衍生產品設立本地交易資料儲存庫及結算所，新設施將於2012年底前啟用，有關方面亦會為本地場外衍生產品市場制定新的監管機制。</p> <p>12月13日，財經事務及庫務局宣布設立投資者教育局及金融糾紛調解中心，加強投資者教育和保障。</p> <p>12月15日，香港交易所修訂《上市規則》，由2011年1月1日起，不再要求發行人將文件(包括財務報告及收購文件)印刷本存檔，以簡化文件規定及減少用紙。</p> <p>12月15日，經修訂的《上市規則》生效，以使香港交易所新設框架下可接受在香港上市但在內地註冊成立的公司採用內地的會計及審計準則，以及聘用內地會計師事務所。這一框架同樣容許在內地上市的香港公司採用香港的財務報告準則以及聘用香港的會計師事務所。</p>

## 股票市場概況—主板

	年份		
	2008	2009	2010
<b>上市證券(年底數字)</b>			
上市公司數目	1,087	1,145	1,244
本地公司 <sup>(1)</sup>	1,077	1,134	1,227
外地公司 <sup>(2)</sup>	10	11	17
上市證券數目	5,654	6,441	7,730
新上市公司數目 <sup>(3)</sup>	47	68	106
新上市公司	29	64	94
創業板轉板上市公司	18	4	12
總發行股本(百萬港元)	972,135.97	1,034,447.41	1,230,965.50
市價總值(百萬港元)	10,253,588.75	17,769,271.41	20,942,284.39
集資總額(百萬港元)	418,187.62	637,733.82	845,486.12
<b>交投情況</b>			
總交易日數	245	249	249
總成交金額(百萬港元) <sup>(4)</sup>			
全年	17,600,713.87	15,439,486.88	17,076,412.14
平均每日	71,839.65	62,005.97	68,579.97
總成交股數(百萬股)			
全年	26,942,745.92	24,497,626.62	34,544,258.75
平均每日	109,970.39	98,384.04	138,731.96
總成交宗數(宗數)			
全年	139,999,774	175,535,322	190,573,054
平均每日	571,428	704,961	765,354
<b>股價指數</b>			
標普香港大型股指數(2003年2月28日=10000)			
最高	33684.66	26565.29	29488.04
最低	13569.03	14169.78	22345.53
年底指數	17891.16	25564.96	27392.78
恒生指數(1964年7月31日=100)			
最高	27615.85	22943.98	24964.37
最低	11015.84	11344.58	18985.50
年底指數	14387.48	21872.50	23035.45
<b>市場比率<sup>(5)</sup></b>			
平均週息率(%)	5.38	2.33	2.31
平均市盈率(倍)	7.26	18.13	16.67
平均賬面值比率(倍)	1.17	1.91	1.99
流通比率(%)	123.19	65.08	58.63
交易所參與者數目	487	495	516

註：

- (1) 包括所有其“H”股在交易所上市的中國內地企業。
- (2) 上市公司如在海外註冊及在香港和中國內地以外經營主要業務，均被視為外國公司，其餘則視為本地公司。
- (3) 包括由創業板到主板上市之公司。
- (4) 市場成交金額已就遲報及反駁交易作出調整。
- (5) 根據所有上市的普通股股份年底數字計算。

## 股票市場概況－創業板

	年份		
	2008	2009	2010
<b>上市證券(年底數字)</b>			
上市公司數目	174	174	169
上市證券數目	177	175	170
新上市公司數目	2	5	7
總發行股本(百萬港元)	8,423.19	9,071.91	9,148.21
市價總值(百萬港元)	45,164.18	105,036.43	134,674.08
集資總額(百萬港元)	9,060.05	4,384.13	13,235.00
<b>交投情況</b>			
總交易日數	245	249	249
總成交金額(百萬港元) <sup>(1)</sup>			
全年	52,086.99	75,761.81	133,665.60
平均每日	212.60	304.26	536.81
總成交股數(百萬股)			
全年	161,545.11	296,240.90	446,921.79
平均每日	659.37	1,189.72	1,794.87
總成交宗數(宗數)			
全年	1,395,036	2,106,196	3,367,683
平均每日	5,694	8,459	13,525
<b>股價指數</b>			
標普香港創業板指數(2003年2月28日=1000)			
最高	1347.51	731.28	897.33
最低	343.17	349.51	686.11
年底指數	385.47	677.01	810.52
<b>市場比率<sup>(2)</sup></b>			
平均週息率(%)	2.76	0.77	0.95
平均市盈率(倍)	8.01	38.98	31.10
平均賬面值比率(倍)	0.81	1.99	2.52
流通比率(%)	115.32	72.13	99.23

註：

- (1) 市場成交金額已就遲報及反駁交易作出調整。  
(2) 根據創業板股份之年底數字計算。

## 股市概況 — 主板及創業板

	年份											
	1999	2000	2001	2002	2003	2004	2005	2006	2007	2008	2009	2010
<b>上市證券(年底數字)</b>												
上市公司數目	708	790	867	978	1,037	1,096	1,135	1,173	1,241	1,261	1,319	1,413
本地公司 <sup>(1)</sup>	695	779	857	968	1,027	1,086	1,126	1,165	1,232	1,251	1,308	1,396
外地公司 <sup>(2)</sup>	13	11	10	10	10	10	9	8	9	10	11	17
上市證券數目	1,212	1,349	1,189	1,586	1,785	2,176	2,649	3,383	6,092	5,831	6,616	7,900
新上市公司數目 <sup>(3)</sup>	38	90	88	117	73	70	67	62	84	49	73	113
新上市公司	38	90	88	115	67	68	65	60	80	31	69	101
創業板轉板上市公司	0	0	0	2	6	2	2	2	4	18	4	12
總發行股本(億港元)	2,258.66	2,889.24	3,286.26	3,873.39	4,090.76	4,410.57	7,127.47	9,010.97	9,638.92	9,805.59	10,435.19	12,401.14
市價總值(億港元)	47,347.64	48,624.40	39,463.06	36,113.19	55,478.48	66,958.93	81,799.37	133,377.06	206,975.44	102,987.53	178,743.08	210,769.58
集資總額(億港元)	1,497.03	4,673.37	644.28	1,105.14	2,137.60	2,818.00	3,017.06	5,245.38	5,908.46	4,272.48	6,421.18	8,587.21
— 首次上市集資額	171.40	1,321.18	257.14	519.84	591.41	971.59	1,656.51	3,338.52	2,924.37	659.76	2,482.27	4,494.77
— 上市後集資額	1,325.63	3,352.18	387.14	585.29	1,546.19	1,846.41	1,360.55	1,906.85	2,984.09	3,612.71	3,938.91	4,092.44
<b>交投情況</b>												
總交易日數	247	247	243	247	248	249	247	247	246	245	249	249
總成交金額(億港元) <sup>(4)</sup>												
全年	19,195.45	31,318.52	19,895.04	16,430.54	25,838.29	39,741.12	45,204.32	83,763.11	216,655.30	176,528.01	155,152.49	172,100.78
平均每日	77.71	126.80	81.87	66.52	104.19	159.60	183.01	339.12	880.71	720.52	623.10	691.17
總成交股數(億股)												
全年	13,937.84	23,546.88	15,323.67	16,119.26	24,103.80	40,235.48	57,798.15	94,812.66	231,633.65	271,042.91	247,938.68	349,911.81
平均每日	56.43	95.33	63.06	65.26	97.19	161.59	234.00	383.86	941.60	1,106.30	995.74	1,405.27
總成交宗數(宗數)												
全年	23,063,257	36,871,325	24,123,635	20,536,648	28,803,397	37,243,835	36,956,081	64,077,041	151,585,525	141,394,810	177,641,518	193,940,737
平均每日	93,374	149,277	99,274	83,144	116,143	149,574	149,620	259,421	616,201	577,122	713,420	778,878
<b>市場產品成交金額(億港元)</b>												
股本股份	17,767.81	29,444.08	18,604.26	15,152.63	23,048.12	34,229.28	36,099.20	64,669.38	166,705.71	126,839.16	116,399.49	124,113.08
股本認股權證	103.85	80.53	32.22	17.47	11.64	29.21	22.84	27.12	51.26	11.33	5.24	18.12
衍生權證	1,197.88	1,593.61	1,050.02	1,127.77	2,640.12	5,244.76	8,566.07	17,900.59	46,938.60	34,337.36	16,548.95	26,924.62
牛熊證	-	-	-	-	-	-	-	113.35	713.80	10,395.57	16,760.65	14,554.04
股票掛鈎票據	-	-	-	3.34	4.80	2.44	0.01	0	0	0	0	0
債券	1.37	0.59	0.38	0.25	0.18	0.42	0.11	0.06	0.10	0.07	0.04	0.02
單位信託及互惠基金	124.54	199.72	207.12	128.28	133.11	234.81	516.04	1,052.60	2,245.84	4,944.51	5,438.11	6,490.89
交易所買賣基金(ETF)	124.53	199.71	207.11	128.27	133.11	234.79	206.96	578.18	1,605.66	4,411.03	4,996.86	6,044.58
房地產投資信託基金(REIT)	-	-	-	-	-	-	309.08	474.41	514.97	514.94	430.78	438.90
其它	0.02	0.02	0.00	0.01	0.00	0.02	0.00	0.01	125.21	18.54	10.47	7.41
iShares(非上市可交易股份)	-	-	1.03	0.80	0.31	0.19	0.06	0	0	0	0	0
<b>市場比率<sup>(5)</sup></b>												
平均週息率(%)	2.20	1.99	2.89	3.36	2.92	2.83	2.87	2.19	2.20	5.37	2.32	2.30
平均市盈率(倍)	26.77	12.95	12.30	14.98	19.08	18.80	15.61	17.39	22.56	7.27	18.19	16.72
平均賬面值比率(倍)	2.16	1.81	1.35	1.11	1.68	1.89	1.93	2.52	2.81	1.17	1.91	2.00
流通比率(%)	37.53	60.55	47.14	41.96	41.54	51.12	44.13	48.49	80.54	123.16	65.12	58.89

註：

- (1) 包括所有其“H”股在交易所上市的中國內地企業。
- (2) 上市公司如在海外註冊及在香港和中國內地以外經營主要業務，均被視為外國公司，其餘則視為本地公司。
- (3) 包括由創業板到主板上市之公司。
- (4) 市場成交金額已就遲報及反駁交易作出調整。
- (5) 根據所有普通股股份之年底數字計算。

## 衍生產品市場概況

	年份		
	2008	2009	2010
<b>所有期貨及期權產品 (股票期權除外)</b>			
交易日數	243	247.5	248
合約成交量	<b>50,313,871</b>	<b>51,098,362</b>	<b>54,928,730</b>
股市指數產品	50,029,072	50,817,046	54,682,760
股票產品	257,015	271,766	239,259
利率產品	24,709	2,777	1,069
黃金期貨*	3,075	6,773	5,642
平均每日	207,053	206,458	221,487
年底未平倉合約	<b>321,768</b>	<b>455,898</b>	<b>505,187</b>
股市指數產品	309,661	451,269	493,321
股票產品	9,449	4,407	11,514
利率產品	2,526	103	267
黃金期貨*	132	119	85
<b>股票期權</b>			
年底股票期權類別數目	49	51	57
年底股票期權系列數目	8,340	6,806	11,510
新開辦期權類別數目	3	6	6
交易日數	243	247.5	248
合約成交量			
全年總數	54,692,865	47,439,896	61,125,647
平均每日	225,074	191,676	246,474
合約期權金(百萬港元)			
全年總數	127,850	74,639	55,584
平均每日	526	302	224
成交宗數			
全年總數	1,579,169	1,612,285	2,169,322
平均每日	6,499	6,514	8,747
年底未平倉合約	3,984,346	3,848,117	5,381,215
已行使合約總數	8,012,542	6,413,688	5,940,535
每張合約平均期權金(港幣)	2,338	1,573	909
每宗交易平均合約數目(合約數目)	35	29	28
莊家數目	22	26	30
認沽數量/認購數量	1.08	1.21	1.25
平均每日合約成交量/未平倉合約	5.6%	5.0%	4.6%
<b>所有期貨及期權產品</b>			
合約成交量	105,006,736	98,538,258	116,054,377
年底未平倉合約	4,306,114	4,304,015	5,886,402

\* 黃金期貨由2008年10月20日開始買賣

## 市場概況－結算及交收

	年份		
	2008	2009	2010
<b>中央結算系統營運資料</b>			
經中央結算系統處理之聯交所交易(每日平均數)			
－交易宗數	577,110	713,412	778,854
－交易金額(十億港元)	72.1	62.3	69.1
－涉及股數(十億股)	110.6	99.6	140.5
經中央結算系統處理的交收指示(每日平均數)			
－交收指示數目	63,433	69,658	80,149
－交收指示涉及金額(十億港元)	193.1	164.0	187.9
－涉及股數(十億股)	50.0	40.6	47.2
經中央結算系統處理的投資者交收指示(每日平均數)			
－交收指示數目	566	560	574
－交收指示涉及金額(百萬港元)	220.2	291.8	271.4
－涉及股數(百萬股)	181.6	111.7	117.3
以「持續淨額交收」的股份數額於到期交收日 (T+2)的交收效率(每日平均數)(%)			
	99.81	99.85	99.88
以「持續淨額交收」的股份數額於到期交收翌日(T+3) 的交收效率(每日平均數)(%)			
	99.98	99.99	99.99
在T+3日進行補購(每日平均數)			
－涉及經紀數目	8	8	8
－補購宗數	11	9	9
－補購涉及金額(百萬港元)	8.4	3.4	3.1
<b>存放於中央結算系統證券存管處的股份</b>			
－股數(十億股)	3,408.3	3,286.6	3,834.1
－獲納入系統的證券佔已發行股本總數的百分比	72.57	70.93	71.80
－股份價值(十億港元)	5,040.5	9,245.1	11,294.5
－獲納入系統的證券佔市價總值的百分比	44.62	49.19	49.57
<b>衍生產品結算及交收系統營運資料</b>			
	<b>2008</b>	<b>2009</b>	<b>2010</b>
年未未平倉合約			
－股市指數期貨	172,444	147,968	195,184
－股票期貨	9,449	4,407	11,514
－黃金期貨	132	119	85
－利率期貨	2,526	103	267
－股市指數期權	137,217	303,301	298,137
－股票期權	3,984,346	3,848,117	5,381,215
累積行使股票期權			
－涉及股數(百萬股)	7,231	5,171	5,121
－涉及金額(十億港元)	215	105	102

註：中央結算系統營運資料並不包括以外幣作為買賣貨幣之交易。

## 標準普爾／香港交易所大型股指數每週走勢(1998－2010)

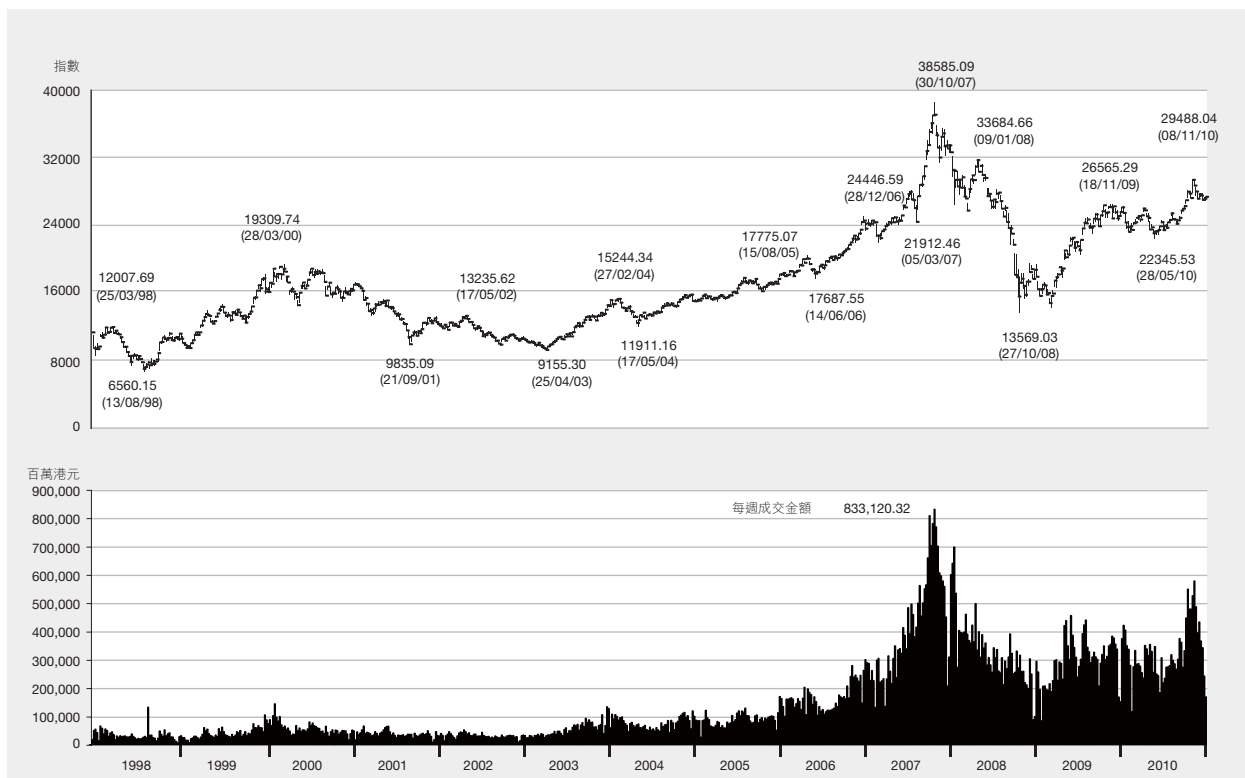

## 恒生指數每月走勢(1964－2010)

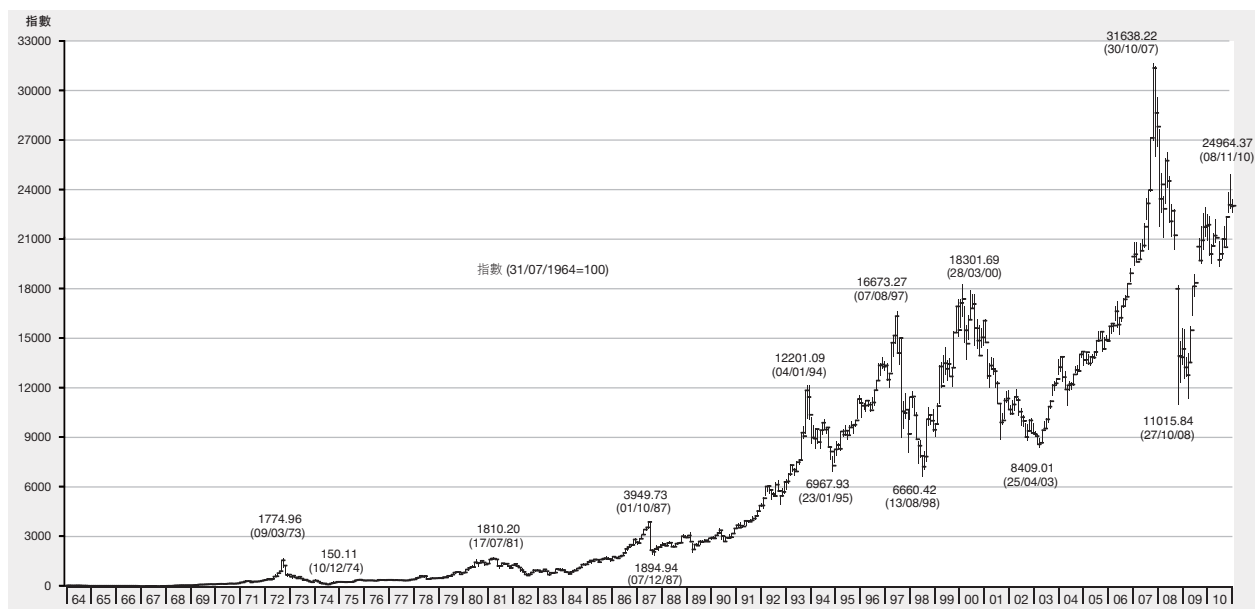

## 標準普爾／香港交易所大型股指數，每日收市(2010)

2003年2月28日 = 10000

日期	1月	2月	3月	4月	5月	6月	7月	8月	9月	10月	11月	12月
1	-	23904.06	24718.90	25201.60	-	22979.15	-	-	24204.63	-	27916.36	27585.63
2	-	23941.82	24496.43	-	-	22946.13	23434.90	25054.93	24491.75	-	27936.13	27830.47
3	-	24457.56	24447.48	-	24559.15	23312.21	-	25106.68	24594.59	-	28520.73	27679.06
4	25474.80	24006.48	24148.60	-	24508.68	23296.59	-	25224.74	-	26565.99	28984.58	-
5	26016.10	23234.19	24357.53	-	24002.61	-	23388.84	25240.87	-	26622.59	29402.68	-
6	26179.15	-	-	-	23762.65	-	23644.54	25407.22	25026.08	26854.44	-	27609.78
7	26043.38	-	-	25616.02	23492.95	22837.77	23376.59	-	25085.26	26890.30	-	27824.25
8	26112.65	23116.44	24831.61	25577.83	-	22958.85	23587.57	-	24711.43	26989.95	29488.04	27440.58
9	-	23364.41	24845.72	25996.61	-	23130.68	23964.27	25559.91	24790.66	-	29218.38	27544.21
10	-	23479.98	24843.16	-	24094.09	23159.91	-	25176.96	24889.69	-	29026.96	27532.85
11	26257.43	23900.32	24903.43	-	23785.32	23436.36	-	24999.30	-	27334.00	29299.34	-
12	26229.74	23871.41	24890.63	25944.63	23873.33	-	24022.07	24805.50	-	27224.99	28717.52	-
13	25599.72	-	-	25939.41	24091.56	-	23953.98	24747.56	25360.10	27611.19	-	27691.70
14	25565.67	-	-	25991.97	23748.68	23633.01	24092.20	-	25405.52	28116.71	-	27827.39
15	25470.15	-	24755.50	26043.62	-	23638.62	23729.08	-	25460.46	28000.66	28463.95	27305.31
16	-	-	24687.42	25779.66	-	-	23707.71	24791.28	25425.79	-	28037.68	26963.09
17	-	24169.68	25109.91	-	23258.86	23725.47	-	24829.11	25733.50	-	27498.26	27028.07
18	25229.77	24061.43	25047.92	-	23508.09	23883.70	-	24709.76	-	27654.39	28024.27	-
19	25438.19	23454.49	25077.03	25220.75	23078.82	-	23539.01	24738.73	-	28013.34	28008.48	-
20	24994.17	-	-	25482.00	23037.77	-	23723.29	24647.90	25731.73	27829.24	-	26946.47
21	24532.28	-	-	25351.68	-	24569.86	23957.73	-	25765.87	27935.04	-	27353.79
22	24328.35	24031.48	24573.11	25311.04	-	24465.61	24082.27	-	25830.48	27774.25	27929.60	27387.20
23	-	24292.43	24645.31	25072.15	-	24531.83	24346.46	24540.11	-	-	27188.18	27235.17
24	-	24108.13	24648.43	-	23134.93	24388.62	-	24247.81	25961.03	-	27339.23	27156.52
25	24255.76	24028.62	24348.70	-	22345.53	24357.99	-	24223.39	-	27909.06	27380.78	-
26	23722.52	24240.75	24677.77	25463.46	22577.18	-	24378.72	24171.47	-	27867.56	27170.65	-
27	23658.06	-	-	25089.19	22868.66	-	24536.36	24178.21	26223.74	27310.27	-	-
28	23988.13	-	-	24718.28	23272.00	24396.35	24689.47	-	25951.29	27361.41	-	26925.73
29	23764.50	-	24899.73	24487.27	-	23840.87	24695.97	-	26290.36	27243.82	27531.24	27325.96
30	-	-	25025.97	24860.57	-	23718.78	24624.43	24320.45	26266.05	-	27339.35	27352.34
31	-	-	24850.35	-	23277.99	-	-	24084.86	-	-	-	27392.78
最高	26257.43	24457.56	25109.91	26043.62	24559.15	24569.86	24695.97	25559.91	26290.36	28116.71	<b>29488.04</b>	27830.47
最低	23658.06	23116.44	24148.60	24487.27	<b>22345.53</b>	22837.77	23376.59	24084.86	24204.63	26565.99	27170.65	26925.73
平均	25143.03	23870.20	24731.77	25428.83	23513.94	23676.59	23975.02	24763.94	25390.48	27455.46	28201.02	27406.29

## 標準普爾／香港交易所大型股指數，每日走勢(2010)

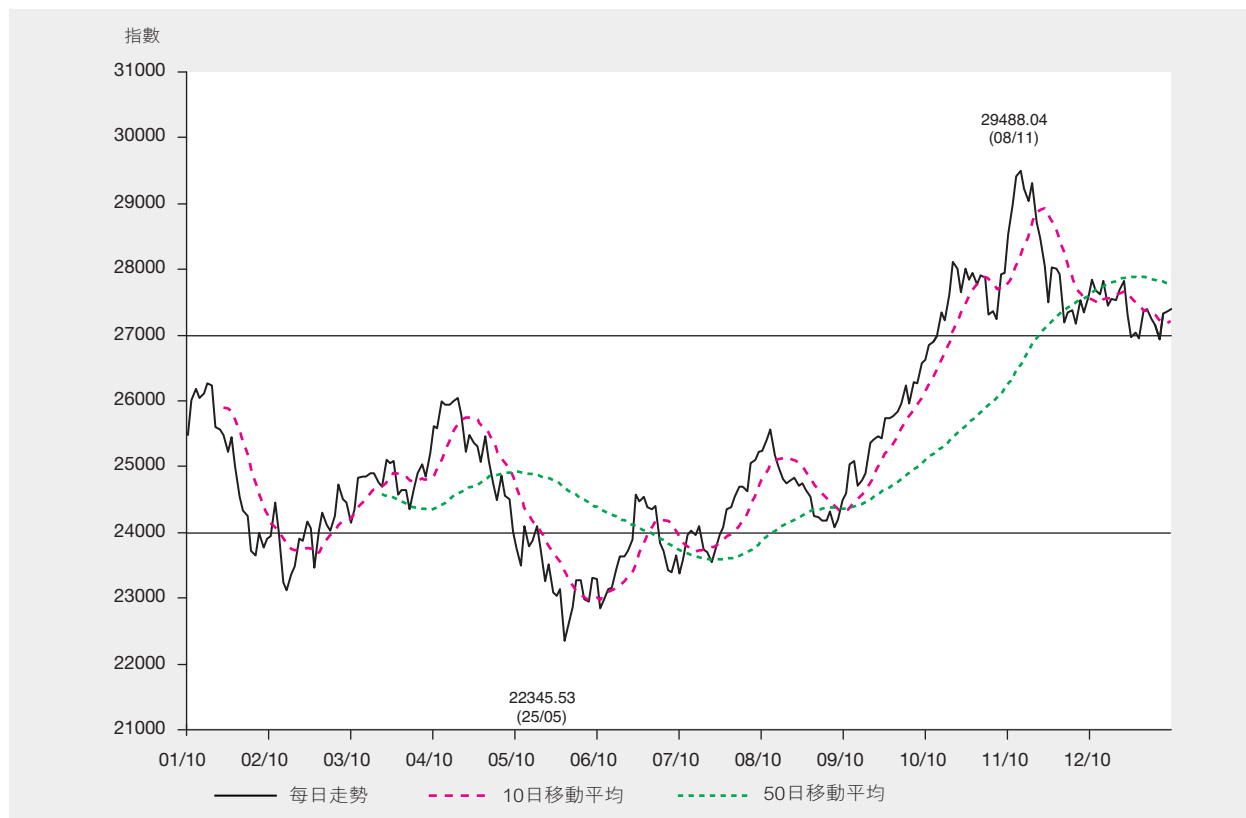



## 恒生指數，每日收市 (2010)

1964年7月31日 = 100

日期	1月	2月	3月	4月	5月	6月	7月	8月	9月	10月	11月	12月
1	-	20243.75	21056.93	21537.00	-	19496.95	-	-	20623.83	-	23652.94	23249.80
2	-	20272.18	20906.11	-	-	19471.80	19905.32	21412.79	20868.92	-	23671.42	23448.78
3	-	20722.08	20876.79	-	20811.36	19786.71	-	21457.66	20971.50	-	24144.67	23320.52
4	21823.28	20341.64	20575.78	-	20763.05	19780.07	-	21549.88	-	22618.66	24535.63	-
5	22279.58	19665.08	20787.97	-	20327.54	-	19842.20	21551.72	-	22639.14	24876.82	-
6	22416.67	-	-	-	20133.41	-	20084.12	21678.80	21355.77	22880.41	-	23237.69
7	22269.45	-	-	21928.77	19920.29	19378.15	19857.07	-	21401.79	22884.32	-	23428.15
8	22296.75	19550.89	21196.87	21867.04	-	19487.48	20050.56	-	21088.86	22944.18	24964.37	23092.52
9	-	19790.28	21207.55	22208.50	-	19621.24	20378.66	21801.59	21167.27	-	24710.60	23171.80
10	-	19922.22	21208.29	-	20426.64	19632.70	-	21473.60	21257.39	-	24500.61	23162.91
11	22411.52	20290.69	21228.20	-	20146.51	19872.38	-	21294.54	-	23207.31	24700.30	-
12	22326.64	20268.69	21209.74	22138.17	20212.49	-	20467.43	21105.71	-	23121.70	24222.58	-
13	21748.60	-	-	22103.53	20422.46	-	20431.06	21071.57	21658.35	23457.69	-	23317.61
14	21716.95	-	-	22121.43	20145.43	20051.91	20560.81	-	21696.04	23852.17	-	23431.19
15	21654.16	-	21079.10	22157.82	-	20062.15	20255.62	-	21725.64	23757.63	24027.18	22975.35
16	-	-	21022.93	21865.26	-	-	20250.16	21112.12	21691.45	-	23693.02	22668.78
17	-	20534.01	21384.49	-	19715.20	20138.40	-	21137.43	21970.86	-	23214.46	22714.85
18	21460.01	20422.15	21330.67	-	19944.94	20286.71	-	21022.73	-	23469.38	23637.39	-
19	21677.98	19894.02	21370.82	21405.17	19578.98	-	20090.95	21072.46	-	23763.73	23605.71	-
20	21286.17	-	-	21623.38	19545.83	-	20264.59	20981.82	21977.34	23556.50	-	22639.08
21	20862.67	-	-	21510.93	-	20912.18	20487.23	-	22002.59	23649.48	-	22993.86
22	20726.18	20377.27	20933.25	21454.94	-	20819.08	20589.70	-	22047.71	23517.54	23524.02	23045.19
23	-	20623.00	20987.78	21244.49	-	20856.61	20815.33	20889.01	-	-	22896.14	22902.97
24	-	20467.74	21008.62	-	19667.76	20733.49	-	20658.71	22119.43	-	23023.86	22833.80
25	20598.55	20399.57	20778.55	-	18985.50	20690.79	-	20634.98	-	23627.91	23054.68	-
26	20109.33	20608.70	21053.11	21587.06	19196.45	-	20839.91	20612.06	-	23601.24	22877.25	-
27	20033.07	-	-	21261.79	19431.37	-	20973.39	20597.35	22340.84	23164.58	-	-
28	20356.37	-	-	20949.40	19766.71	20726.68	21091.18	-	22109.95	23210.86	-	22621.73
29	20121.99	-	21237.43	20778.92	-	20248.90	21093.82	-	22378.67	23096.32	23166.22	22969.30
30	-	-	21374.79	21108.59	-	20128.99	21029.81	20737.22	22358.17	-	23007.99	22999.34
31	-	-	21239.35	-	19765.19	-	-	20536.49	-	-	-	23035.45
最高	22416.67	20722.08	21384.49	22208.50	20811.36	20912.18	21093.82	21801.59	22378.67	23852.17	<b>24964.37</b>	23448.78
最低	20033.07	19550.89	20575.78	20778.92	<b>18985.50</b>	19378.15	19842.20	20536.49	20623.83	22618.66	22877.25	22621.73
平均	21408.80	20244.11	21089.35	21623.80	19945.36	20103.97	20445.66	21108.65	21657.73	23301.04	23804.90	23057.30

註：恒生指數由恒生指數有限公司編算

## 恒生指數，每日走勢 (2010)

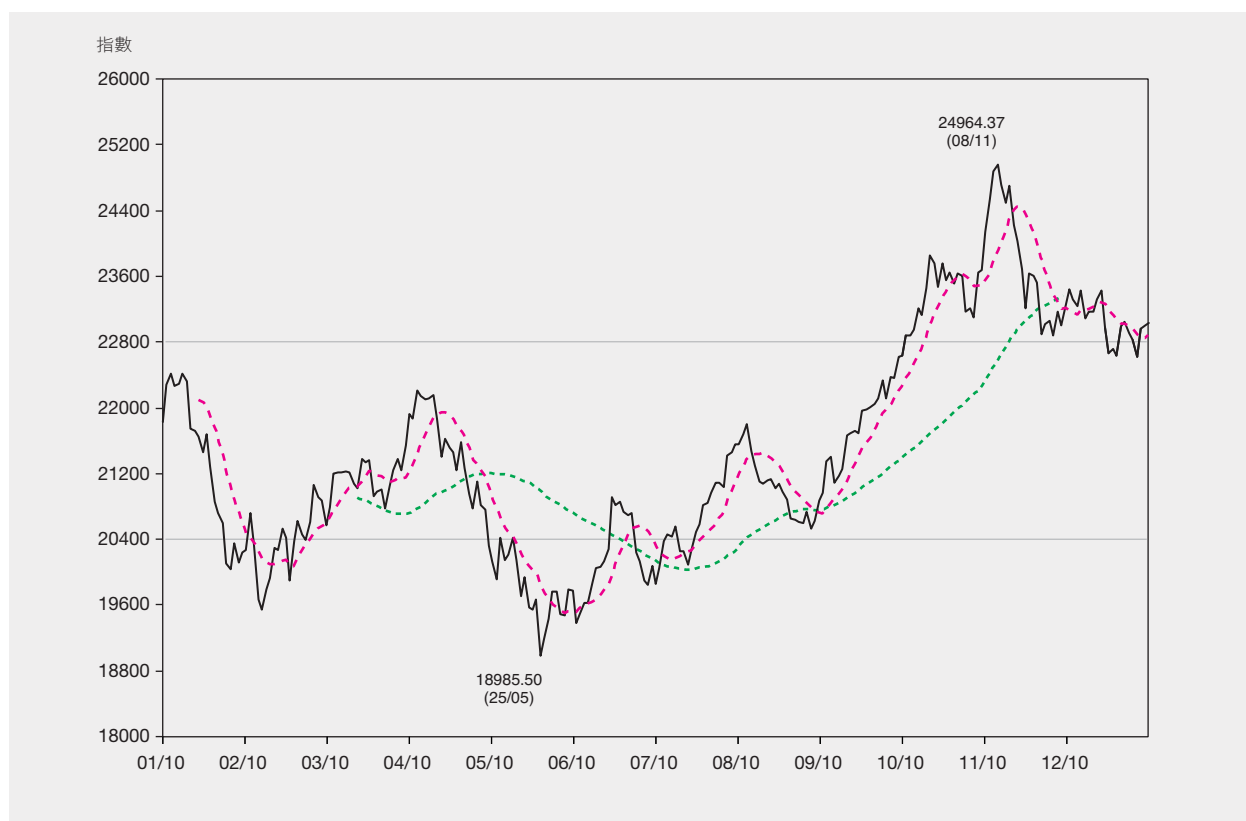

## 恒生中國企業指數，每日收市(2010)

2000年1月3日 = 2000

日期	1月	2月	3月	4月	5月	6月	7月	8月	9月	10月	11月	12月
1	-	11621.64	11913.45	12696.05	-	11233.96	-	-	11498.94	-	13508.17	12949.85
2	-	11570.35	12017.55	-	-	11158.84	11247.10	12181.45	11688.84	-	13523.21	13087.40
3	-	11838.72	12048.25	-	11944.96	11397.41	-	12120.83	11767.41	-	13820.99	12937.10
4	12750.55	11605.88	11775.06	-	11864.22	11375.51	-	12137.82	-	12614.18	13948.49	-
5	13142.03	11131.78	11927.37	-	11539.88	-	11184.33	12128.68	-	12682.85	14107.29	-
6	13246.21	-	-	-	11449.22	-	11456.42	12161.75	11960.57	12772.03	-	12804.77
7	13073.20	-	-	12987.82	11379.56	11093.46	11305.18	-	11956.23	12738.07	-	12922.24
8	13035.09	10989.19	12202.80	12855.31	-	11090.75	11375.29	-	11776.72	12758.23	14204.13	12735.86
9	-	11200.33	12210.34	13046.72	-	11163.35	11620.68	12225.84	11830.46	-	14022.95	12731.42
10	-	11345.64	12217.33	-	11717.32	11178.17	-	11943.68	11835.93	-	13889.32	12661.01
11	13119.03	11582.31	12170.04	-	11509.22	11340.38	-	11737.63	-	12951.90	14088.03	-
12	12967.37	11536.36	12173.28	12953.45	11510.30	-	11673.37	11597.02	-	12979.00	13663.14	-
13	12482.18	-	-	12839.85	11729.71	-	11622.61	11641.33	12088.51	13301.49	-	12751.82
14	12363.37	-	-	12842.47	11588.97	11520.95	11656.61	-	12135.51	13575.95	-	12865.05
15	12356.88	-	11971.49	12813.88	-	11556.45	11427.94	-	12088.30	13613.22	13416.25	12585.04
16	-	-	11940.47	12557.40	-	-	11419.62	11726.90	12001.41	-	13192.58	12434.95
17	-	11708.34	12231.47	-	11232.62	11583.50	-	11754.63	12171.19	-	12876.34	12468.88
18	12290.26	11601.67	12208.36	-	11426.18	11622.69	-	11711.04	-	13420.32	13168.49	-
19	12600.76	11263.83	12262.36	12253.78	11124.59	-	11310.70	11848.46	-	13573.60	13170.65	-
20	12282.09	-	-	12436.56	11048.38	-	11507.22	11779.67	12164.65	13448.83	-	12408.49
21	11957.83	-	-	12370.98	-	12134.42	11689.91	-	12193.31	13615.41	-	12607.43
22	11975.65	11519.56	12008.65	12330.89	-	12061.34	11754.69	-	12196.00	13494.80	13193.71	12611.30
23	-	11619.68	12020.85	12168.18	-	12020.38	11915.58	11670.39	-	-	12817.32	12516.52
24	-	11493.41	12048.63	-	11242.55	11935.95	-	11573.25	12218.60	-	12872.05	12442.94
25	11858.46	11388.50	11902.49	-	10729.05	11865.17	-	11495.79	-	13626.08	12931.11	-
26	11410.12	11543.73	12050.33	12380.71	11016.05	-	11875.03	11436.22	-	13642.45	12757.10	-
27	11372.69	-	-	12171.01	11208.76	-	11931.12	11395.05	12316.80	13259.10	-	-
28	11636.03	-	-	11987.67	11508.49	11856.55	11972.75	-	12180.20	13326.90	-	12309.59
29	11498.20	-	12215.48	11881.40	-	11536.20	11942.21	-	12429.28	13168.68	12888.27	12508.52
30	-	-	12414.20	12181.20	-	11466.24	11905.00	11531.72	12406.10	-	12817.59	12586.84
31	-	-	12397.59	-	11494.31	-	-	11402.90	-	-	-	12692.43
最高	13246.21	11838.72	12414.20	13046.72	11944.96	12134.42	11972.75	12225.84	12429.28	13642.45	<b>14204.13</b>	13087.40
最低	11372.69	10989.19	11775.06	11881.40	<b>10729.05</b>	11090.75	11184.33	11395.05	11498.94	12614.18	12757.10	12309.59
平均	12370.90	11475.61	12101.21	12513.44	11413.22	11532.94	11609.21	11781.91	12043.09	13228.15	13403.51	12664.52

註：恒生綜合指數由恒生指數有限公司編算

## 恒生中國企業指數，每日走勢(2010)

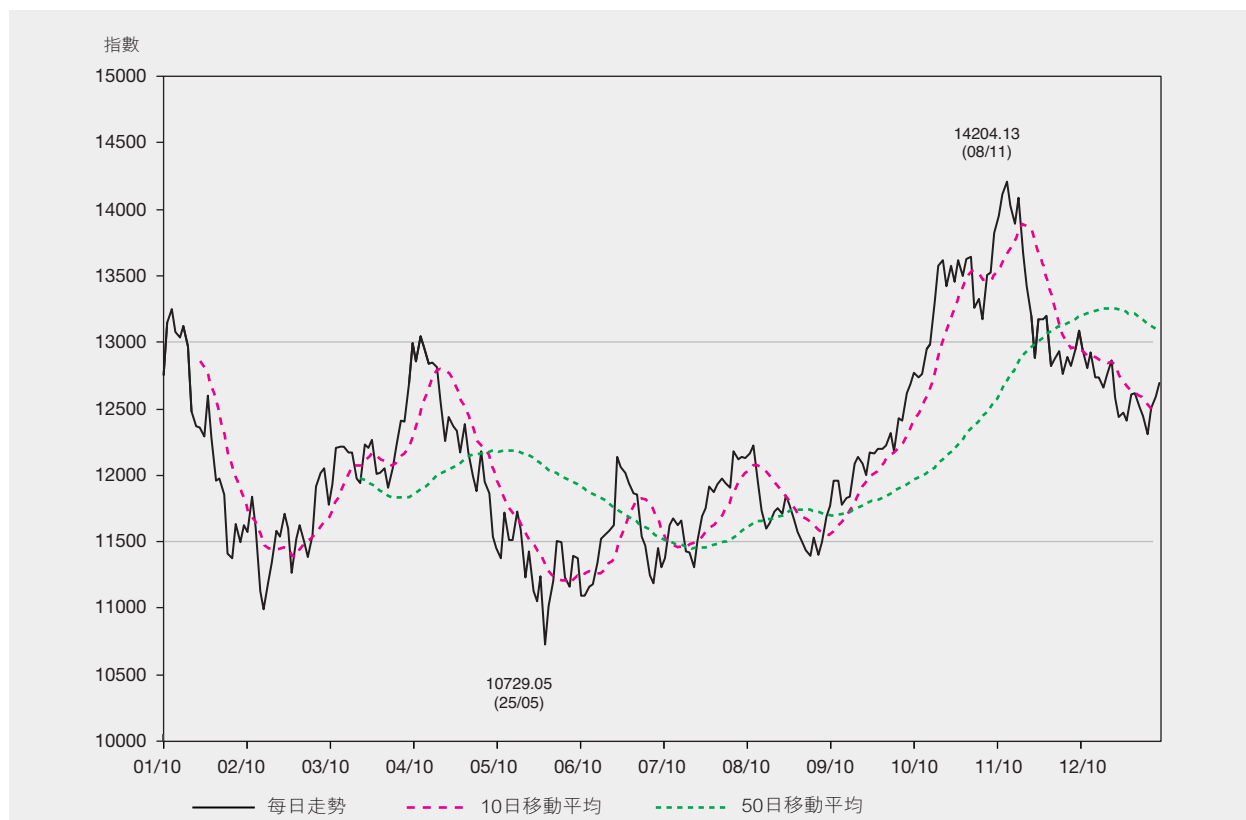

## 恒生香港中資企業指數，每日收市(2010)

2000年1月3日 = 2000

日期	1月	2月	3月	4月	5月	6月	7月	8月	9月	10月	11月	12月
1	-	3919.20	4131.75	4163.67	-	3638.86	-	-	4014.26	-	4268.02	4153.01
2	-	3952.33	4108.41	-	-	3611.48	3774.30	4117.03	4065.59	-	4275.53	4211.60
3	-	4076.45	4064.50	-	3920.54	3680.62	-	4122.00	4085.41	-	4328.55	4240.59
4	4067.02	3986.03	3999.74	-	3896.54	3683.16	-	4117.18	-	4266.21	4357.76	-
5	4155.11	3876.87	4031.24	-	3800.52	-	3748.59	4094.63	-	4260.74	4411.53	-
6	4174.08	-	-	-	3710.72	-	3822.88	4103.12	4158.46	4337.32	-	4239.07
7	4167.89	-	-	4270.76	3710.24	3602.49	3776.86	-	4162.98	4296.42	-	4261.92
8	4192.03	3886.82	4102.12	4232.96	-	3633.72	3814.95	-	4094.61	4280.97	4482.34	4201.32
9	-	3927.20	4127.03	4237.89	-	3642.39	3880.31	4113.55	4097.62	-	4436.84	4213.56
10	-	3942.70	4165.40	-	3799.27	3642.98	-	4034.56	4121.74	-	4377.92	4194.25
11	4218.46	4017.09	4174.17	-	3752.57	3695.79	-	3985.33	-	4312.44	4426.50	-
12	4263.59	4004.51	4148.38	4180.01	3734.35	-	3909.47	3962.24	-	4291.96	4337.35	-
13	4191.54	-	-	4153.92	3809.55	-	3889.76	4001.40	4200.72	4365.92	-	4222.95
14	4256.61	-	-	4158.91	3771.46	3744.50	3897.21	-	4224.69	4412.60	-	4235.25
15	4234.33	-	4108.50	4146.60	-	3757.36	3849.15	-	4203.12	4393.61	4291.88	4176.29
16	-	-	4095.21	4082.94	-	-	3827.56	4021.87	4205.59	-	4231.49	4093.72
17	-	4051.78	4151.28	-	3673.48	3802.02	-	4024.43	4251.05	-	4151.93	4085.48
18	4158.53	4034.43	4140.28	-	3733.54	3830.20	-	4008.56	-	4346.32	4213.20	-
19	4195.37	3917.12	4142.64	3974.07	3617.74	-	3834.73	4028.58	-	4383.75	4221.43	-
20	4162.13	-	-	4029.34	3584.12	-	3889.91	4013.55	4254.04	4301.49	-	4081.83
21	4067.80	-	-	4027.43	-	3976.78	3958.48	-	4264.91	4314.26	-	4154.13
22	4019.64	4013.30	4053.42	4013.35	-	3962.23	3970.27	-	4236.51	4272.45	4223.56	4176.26
23	-	4064.75	4021.80	3988.31	-	3953.32	4012.01	3984.13	-	-	4131.91	4158.71
24	-	4036.01	4042.37	-	3683.64	3919.47	-	3971.77	4232.75	-	4136.82	4146.35
25	4013.14	4025.06	4040.70	-	3519.80	3888.84	-	3954.23	-	4302.92	4148.28	-
26	3899.48	4059.78	4074.06	4050.87	3556.33	-	3984.86	3940.52	-	4277.48	4116.45	-
27	3869.17	-	-	4004.80	3656.74	-	4006.58	3952.69	4269.85	4197.54	-	-
28	3919.82	-	-	3973.68	3711.88	3908.59	4021.64	-	4213.28	4198.86	-	4083.50
29	3875.55	-	4118.46	3938.08	-	3797.18	4013.56	-	4245.29	4205.07	4151.82	4130.92
30	-	-	4141.89	3997.22	-	3818.46	4020.02	3995.50	4207.65	-	4109.98	4140.72
31	-	-	4101.78	-	3735.22	-	-	3990.47	-	-	-	4170.15
最高	4263.59	4076.45	4174.17	4270.76	3920.54	3976.78	4021.64	4122.00	4269.85	4412.60	<b>4482.34</b>	4261.92
最低	3869.17	3876.87	3999.74	3938.08	<b>3519.80</b>	3602.49	3748.59	3940.52	4014.26	4197.54	4109.98	4081.83
平均	4105.06	3988.41	4099.35	4085.52	3718.91	3770.97	3900.15	4024.42	4181.43	4300.92	4265.05	4171.44

註：恒生香港綜合指數由恒生指數有限公司編算

## 恒生香港中資企業指數，每日走勢(2010)

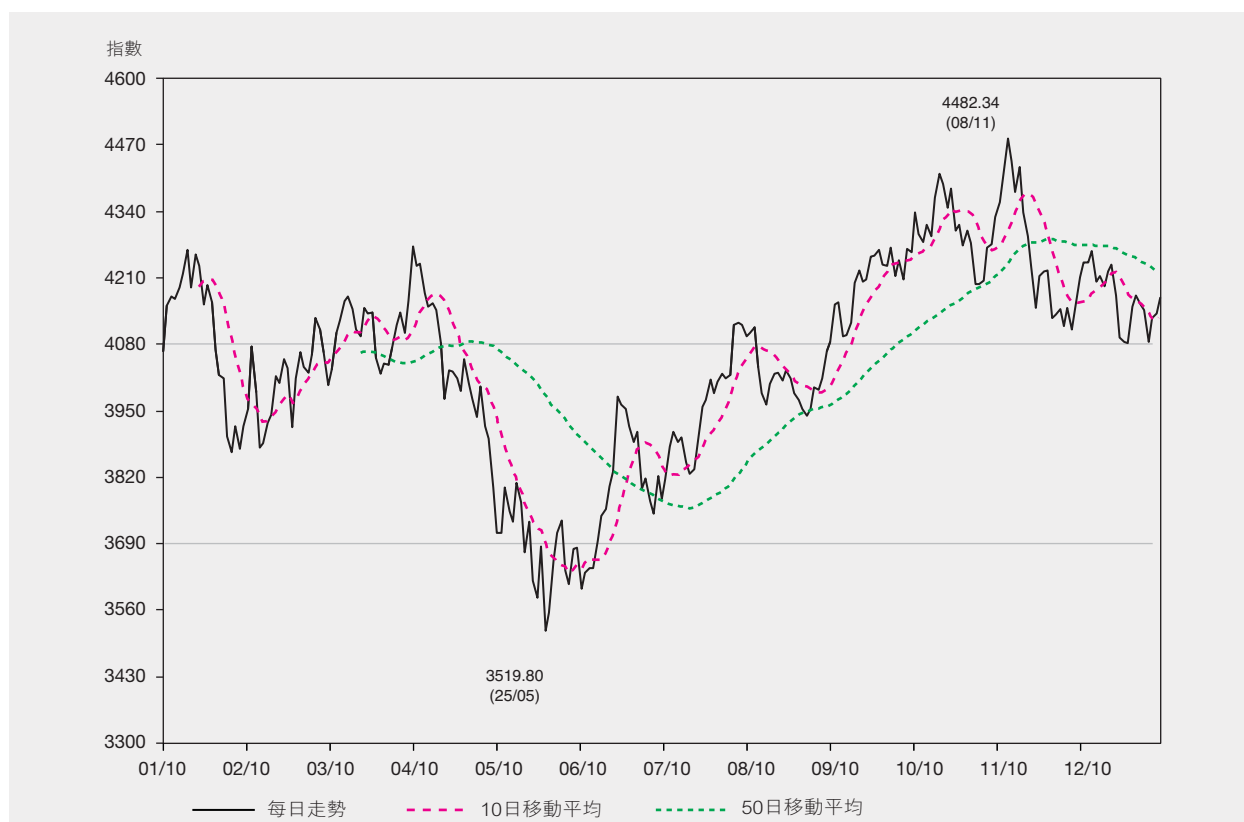

## 證券分類數目 (2006–2010)

類別	年份				
	2006	2007	2008	2009	2010
普通股	976	1,049	1,088	1,146	1245
優先股	3	2	2	2	3
股本認股權證	27	30	34	25	22
衍生權證	1,959	4,483	3,011	3,367	5,148
股票掛鈎票據	0	0	0	0	0
牛熊證	24	131	1,314	1,692	1,064
單位信託基金/互惠基金	15	26	33	52	79
— 交易所買賣基金 (ETF)	9	17	24	43	69
— 房地產投資信託基金 (REIT)	5	7	7	7	8
— 其它	1	2	2	2	2
債券	180	175	172	157	169
<b>總數</b>	<b>3,184</b>	<b>5,896</b>	<b>5,654</b>	<b>6,441</b>	<b>7,730</b>

## 新上市證券數目 (2006–2010)

類別	年份				
	2006	2007	2008	2009	2010
普通股*	56	82	47	68	106
— 新上市公司	56	82	33	64	94
— 由創業板轉至主板上市公司	2	4	18	4	12
優先股	1	0	0	0	1
股本認股權證	12	17	18	11	12
衍生權證	2,823	6,312	4,822	4,230	7,826
股票掛鈎票據	0	0	0	0	0
牛熊證	83	391	4,231	8,072	6,541
單位信託基金/互惠基金	3	11	7	19	27
— 交易所買賣基金 (ETF)	1	8	7	19	26
— 房地產投資信託基金 (REIT)	2	2	0	0	1
— 其它	0	1	0	0	0
債券	46	26	20	23	38
<b>總數</b>	<b>3,024</b>	<b>6,839</b>	<b>9,145</b>	<b>12,423</b>	<b>14,551</b>

\* 包括由創業板到主板上市之公司。

## 除牌上市證券數目 (2006–2010)

類別	年份				
	2006	2007	2008	2009	2010
普通股	14	9	8	10	7
優先股	2	1	0	0	0
股本認股權證	12	14	14	20	15
衍生權證	2,168	3,788	6,294	3,874	6,045
股票掛鈎票據	0	0	0	0	0
牛熊證	59	284	3,048	7,694	7,169
單位信託基金/互惠基金	1	0	0	0	0
— 交易所買賣基金 (ETF)	0	0	0	0	0
— 房地產投資信託基金 (REIT)	0	0	0	0	0
— 其它	1	0	0	0	0
債券	30	31	23	38	26
<b>總數</b>	<b>2,286</b>	<b>4,127</b>	<b>9,387</b>	<b>11,636</b>	<b>13,262</b>

## 恒生行業分類系統上市股份市價總值分佈

百萬港元

行業分類*	1月	2月	3月	4月	5月	6月	7月	8月	9月	10月	11月	12月
能源業	1,195,217.06	1,258,429.72	1,325,067.30	1,388,135.78	1,262,694.58	1,280,055.09	1,286,553.22	1,272,346.06	1,419,279.33	1,535,072.98	1,572,683.10	1,687,281.21
原材料業	510,267.76	521,097.69	558,680.30	572,801.37	503,268.97	477,669.46	511,007.90	505,245.72	593,008.32	623,816.34	629,773.97	688,304.03
工業製品業	257,226.14	265,212.76	291,939.48	292,254.31	261,135.34	256,745.89	287,085.02	290,877.98	347,151.71	371,701.98	454,974.98	462,485.44
消費品製造業	1,577,240.31	1,640,051.88	1,792,245.39	1,830,001.08	1,677,912.48	1,722,529.35	1,839,183.36	1,875,605.10	2,177,249.60	2,209,652.88	2,252,126.44	2,215,851.46
服務業	1,193,909.90	1,231,477.61	1,339,959.74	1,346,803.28	1,242,687.54	1,282,098.40	1,380,304.52	1,393,243.43	1,555,860.92	1,661,487.68	1,702,826.23	1,695,676.46
電訊業	1,790,050.07	1,863,112.85	1,821,602.80	1,898,325.62	1,805,620.69	1,922,896.71	1,932,300.81	1,950,613.68	1,986,849.61	1,968,631.62	1,925,499.20	1,942,463.26
公用事業	608,884.66	621,617.87	654,273.43	645,236.97	622,270.19	648,586.00	662,389.96	667,045.02	707,393.15	715,949.48	711,753.38	716,469.80
金融業	5,600,507.73	5,658,644.75	5,871,881.01	5,889,797.35	5,526,940.38	5,652,167.69	6,110,309.67	5,874,388.16	6,307,941.65	6,971,055.68	6,993,614.76	6,885,627.90
地產建築業	2,164,373.13	2,306,226.66	2,449,486.84	2,293,464.04	2,130,484.97	2,191,336.09	2,356,900.68	2,304,477.93	2,552,405.58	2,634,955.22	2,605,687.29	2,647,533.65
資訊科技業	785,452.91	810,575.31	853,331.53	860,055.46	762,152.60	704,128.38	760,542.32	717,792.17	818,605.82	825,610.67	817,942.56	827,871.04
綜合企業	888,027.82	911,885.71	962,428.22	921,555.74	845,320.46	861,953.87	917,427.93	951,365.68	1,091,531.99	1,119,706.35	1,131,156.65	1,172,720.14
總額	16,571,157.49	17,088,332.82	17,920,896.03	17,938,431.00	16,640,488.18	17,000,166.93	18,044,005.38	17,803,000.94	19,557,277.66	20,637,640.89	20,798,038.56	20,942,284.39

註： 月底數字

\* 行業分類由恒生指數有限公司提供。

## 恒生行業分類系統股份市價總值分佈趨勢(2006-2010)

百萬港元

行業分類*	2006		2007		2008		2009		2010	
能源業	812,920.95	(6.14%)	1,523,448.41	(7.42%)	711,766.42	(6.94%)	1,290,804.22	(7.26%)	1,687,281.21	(8.06%)
原材料業	293,096.30	(2.21%)	598,670.13	(2.92%)	183,433.26	(1.79%)	538,691.51	(3.03%)	688,304.03	(3.29%)
工業製品業	134,874.98	(1.02%)	330,940.14	(1.61%)	129,609.65	(1.26%)	269,968.50	(1.52%)	462,485.44	(2.21%)
消費品製造業	783,434.39	(5.91%)	1,387,461.40	(6.76%)	663,188.02	(6.47%)	1,647,187.20	(9.27%)	2,215,851.46	(10.58%)
服務業	912,113.53	(6.88%)	1,474,541.63	(7.18%)	595,533.38	(5.81%)	1,190,542.81	(6.70%)	1,695,676.46	(8.10%)
電訊業	1,827,864.64	(13.80%)	3,367,585.51	(16.40%)	1,876,211.11	(18.30%)	1,803,635.55	(10.15%)	1,942,463.26	(9.28%)
公用事業	466,359.10	(3.52%)	612,592.51	(2.98%)	435,659.96	(4.25%)	640,495.20	(3.60%)	716,469.80	(3.42%)
金融業	5,242,447.14	(39.57%)	6,415,908.93	(31.24%)	3,571,864.13	(34.84%)	6,123,556.56	(34.46%)	6,885,627.90	(32.88%)
地產建築業	1,528,298.18	(11.54%)	2,925,418.69	(14.24%)	1,275,142.72	(12.44%)	2,465,706.38	(13.88%)	2,647,533.65	(12.64%)
資訊科技業	393,571.95	(2.97%)	658,891.60	(3.21%)	249,332.16	(2.43%)	835,241.90	(4.70%)	827,871.04	(3.95%)
綜合企業	853,839.36	(6.44%)	1,241,003.87	(6.04%)	561,847.93	(5.48%)	963,441.58	(5.42%)	1,172,720.14	(5.60%)
總額	13,248,820.50	(100.00%)	20,536,462.82	(100.00%)	10,253,588.75	(100.00%)	17,769,271.41	(100.00%)	20,942,284.39	(100.00%)

( ) 括弧內為佔股份市價總值百分率  
年底數字

\* 行業分類由恒生指數有限公司提供。

## 市價總值(1986至2010)

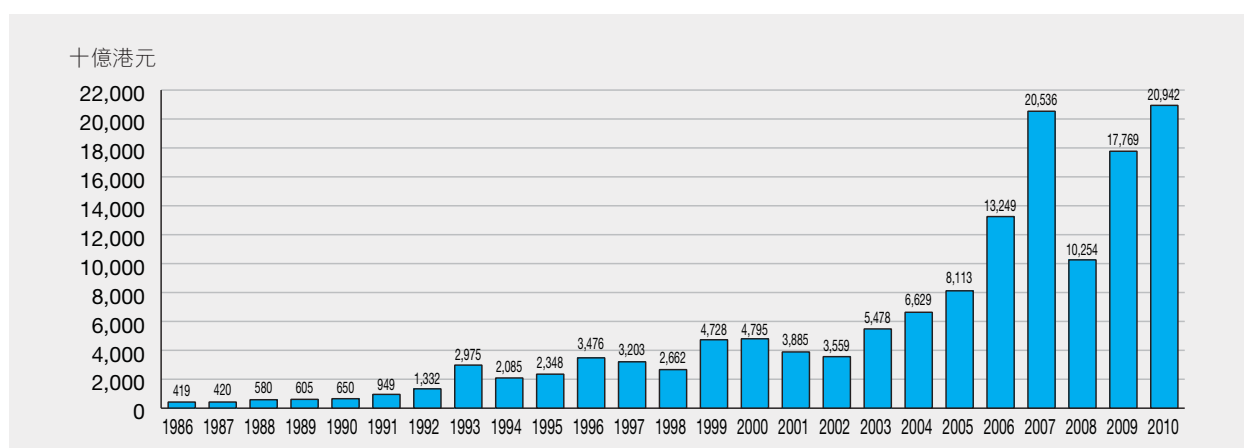

## 50間市價總值最大之上市公司

2010年底

順次	股份代號	公司	發行股本 (股數)	收市價 (港元)	市價總值 (百萬港元)	佔股份總值 (%)
1	00939	中國建設銀行股份有限公司—H股	240,417,319,880	6.970	1,675,708.72	8.00
2	00941	中國移動有限公司	20,065,236,246	77.200	1,549,036.24	7.40
3	00005	匯豐控股有限公司	17,685,886,847	79.700	1,409,565.18	6.73
4	00883	中國海洋石油有限公司	44,669,199,984	18.440	823,700.05	3.93
5	01398	中國工商銀行股份有限公司—H股	86,794,044,550	5.790	502,537.52	2.40
6	02888	渣打集團有限公司	2,347,732,561	211.800	497,249.76	2.37
7	03988	中國銀行股份有限公司—H股	83,622,276,395	4.100	342,851.33	1.64
8	00013	和記黃埔有限公司	4,263,370,780	80.000	341,069.66	1.63
9	00016	新鴻基地產發展有限公司	2,570,039,181	129.100	331,792.06	1.58
10	00700	騰訊控股有限公司	1,835,730,235	168.900	310,054.84	1.48
11	02388	中銀香港(控股)有限公司	10,572,780,266	26.450	279,650.04	1.34
12	00001	長江實業(集團)有限公司	2,316,164,338	119.900	277,708.10	1.33
13	01299	友邦保險控股有限公司	12,044,000,001	21.850	263,161.40	1.26
14	00762	中國聯合網絡通信(香港)股份有限公司	23,562,176,959	11.120	262,011.41	1.25
15	02318	中國平安保險(集團)股份有限公司—H股	2,857,732,456	86.900	248,336.95	1.19
16	00011	恒生銀行有限公司	1,911,842,736	127.800	244,333.50	1.17
17	02628	中國人壽保險股份有限公司—H股	7,441,175,000	31.750	236,257.31	1.13
18	00945	Manulife Financial Corporation *	1,777,337,438	133.200		236,030.41 N.A.
19	00857	中國石油天然氣股份有限公司—H股	21,098,900,000	10.160	214,364.82	1.02
20	03328	交通銀行股份有限公司—H股	26,524,138,356	7.830	207,684.00	0.99
21	02378	英國保誠有限公司*	2,545,594,506	80.600		205,174.92 N.A.
22	00388	香港交易及結算所有限公司	1,078,083,346	176.300	190,066.09	0.91
23	00019	太古股份有限公司 'A'	905,578,500	127.800	184,622.99	0.88
	00087	太古股份有限公司 'B'	2,995,220,000	23.000		
24	00494	利豐有限公司	4,023,618,553	45.100	181,465.20	0.87
25	00486	United Company RUSAL Plc *	15,193,014,862	11.820		181,100.74 N.A.
26	00004	九龍倉集團有限公司	2,753,861,207	59.800	164,680.90	0.79
27	00066	香港鐵路有限公司	5,772,433,031	28.300	163,359.85	0.78
28	00101	恒隆地產有限公司	4,468,046,670	36.350	162,413.50	0.78
29	06210	Vale S.A. 普通預託證券	259,242,052	265.400		160,481.58 N/A
	06230	Vale S.A. 優先預託證券	393,470,993	233.000		
30	00002	中電控股有限公司	2,406,143,400	63.100	151,827.65	0.72
31	01928	金沙中國有限公司	8,047,865,084	17.080	137,457.54	0.66
32	00003	香港中華煤氣有限公司	7,182,321,942	18.320	131,580.14	0.63
33	00386	中國石油化工股份有限公司—H股	16,780,488,000	7.440	124,846.83	0.60
34	01288	中國農業銀行股份有限公司—H股	30,738,823,096	3.900	119,881.41	0.57
35	00688	中國海外發展有限公司	8,172,519,077	14.380	117,520.82	0.56
36	00012	恒基兆業地產有限公司	2,175,989,727	53.000	115,327.46	0.55
37	00322	康師傅控股有限公司	5,586,793,360	19.900	111,177.19	0.53
38	01880	百麗國際控股有限公司	8,434,233,000	13.140	110,825.82	0.53
39	01088	中國神華能源股份有限公司—H股	3,398,582,500	32.600	110,793.79	0.53
40	00006	香港電燈集團有限公司	2,134,261,654	49.000	104,578.82	0.50
41	01128	永利澳門有限公司	5,187,500,000	17.400	90,262.50	0.43
42	00151	中國旺旺控股有限公司	13,211,668,753	6.810	89,971.46	0.43
43	00293	國泰航空有限公司	3,933,844,572	21.450	84,380.97	0.40
44	01044	恒安國際集團有限公司	1,224,218,721	67.050	82,083.87	0.39
45	01038	長江基建集團有限公司	2,254,209,945	35.600	80,249.87	0.38
46	03968	招商銀行股份有限公司—H股	3,910,478,000	19.620	76,723.58	0.37
47	01109	華潤置地有限公司	5,386,890,447	14.200	76,493.84	0.37
48	00083	信和置業有限公司	5,260,064,872	14.540	76,481.34	0.37
49	00291	華潤創業有限公司	2,398,234,120	31.850	76,383.76	0.36
50	00144	招商局國際有限公司	2,457,707,459	30.700	75,451.62	0.36
總額					13,207,981.70	63.43
股份總值					20,942,284.39	100.00

\* 不是祇在香港上市之外國公司

## 二十種收市價升幅最大之股份

順次	股份代號	股份名稱	收市價 (港元)		
			2009	2010	升幅 (%)
1	00377	新洲印刷集團	0.078 A	1.150	1,374.36
2	00195	威達國際	0.160 A	1.770	1,006.25
3	02362	澳門投資控股	0.310	2.860	822.58
4	01049	CELESTIAL ASIA	0.113 A	0.750	563.72
5	02678	天虹紡織	0.920	5.950	546.74
6	00838	億和控股	1.340	7.500	459.70
7	00609	天德化工	0.590	3.300	459.32
8	00104	ASIA COMM HOLD	0.114 A	0.570	400.00
9	00647	JOYCE BOUTIQUE	0.182	0.880	383.52
10	00448	漢登控股	0.510	2.350	360.78
11	00812	敦沛金融	0.196	0.850	333.67
12	02618	T C L 通訊	1.780	7.650	329.78
13	01105	星島	0.650	2.710	316.92
14	00590	六福集團	6.700	27.150	305.22
15	01149	中國安芯	0.620	2.500	303.23
16	00657	環科國際	0.174	0.690	296.55
17	00999	I.T	1.510	5.890	290.07
18	00510	時富金融服務集團	0.134 A	0.520	288.06
19	03933	聯邦制藥	4.120	15.960	287.38
20	01062	新資本	0.370	1.360	267.57

(A) 經調整

## 二十種收市價跌幅最大之股份

順次	股份代號	股份名稱	收市價 (港元)		
			2009	2010	跌幅 (%)
1	00736	中國置業投資	23.250 A	0.610	97.38
2	00692	寶源控股	0.528 A	0.046	91.29
3	00885	福方集團	0.297 A	0.037	87.54
4	00986	NAM HING	0.690	0.095	86.23
5	00630	國金資源控股	1.250	0.275	78.00
6	00412	漢基控股	0.345	0.078	77.39
7	01142	西伯利亞礦業	0.780 A	0.182	76.67
8	00402	蒙古投資	0.620	0.148	76.13
9	00030	佳訊控股	2.930	0.710	75.77
10	00724	泰豐國際	0.850	0.240	71.76
11	01180	匯彩控股	0.275	0.085	69.09
12	01166	蒙古礦業	0.155	0.048	69.03
13	03989	新環保能源	2.300	0.730	68.26
14	00802	宏霸數碼	10.280	3.330	67.61
15	00274	高寶綠色	0.345	0.113	67.25
16	00689	長盈集團(控股)	0.189	0.062	67.20
17	00149	中國農產品交易	1.290 A	0.435	66.28
18	00901	萊福資本	0.151 A	0.051	66.23
19	02371	中國東方文化	1.900	0.650	65.79
20	00897	位元堂	0.466 A	0.162	65.24

(A) 經調整



## 成交金額及股數(2006 — 2010)

年/月	交易日數	成交金額(百萬港元)		成交股數(百萬股)		成交宗數	
		總額	平均每日	總數	平均每日	總數	平均每日
2006	247	8,332,633.24	33,735.36	9,431,388.99	38,183.76	63,132,306	255,596
2007	246	21,506,271.44	87,423.87	22,913,217.30	93,143.16	148,314,844	602,906
2008	245	17,600,713.87	71,839.65	26,942,745.92	109,970.39	139,999,774	571,428
2009	249	15,439,486.88	62,005.97	24,497,626.62	98,384.04	175,535,322	704,961
2010	249	17,076,412.14	68,579.97	34,544,258.75	138,731.96	190,573,054	765,354
2010 1月	20	1,549,359.07	77,467.95	2,577,322.95	128,866.15	17,578,048	878,902
2月	18	1,006,535.65	55,918.65	2,237,937.99	124,329.89	11,770,242	653,902
3月	23	1,362,957.71	59,259.03	2,516,700.69	109,421.77	16,284,191	708,008
4月	19	1,307,724.99	68,827.63	2,256,279.84	118,751.57	15,591,861	820,624
5月	20	1,330,715.08	66,535.75	2,669,511.57	133,475.58	15,989,577	799,479
6月	21	1,095,692.24	52,175.82	2,557,643.57	121,792.55	13,032,619	620,601
7月	21	1,118,736.62	53,273.17	2,756,357.10	131,255.10	12,995,247	618,821
8月	22	1,272,452.31	57,838.74	3,083,241.70	140,147.35	14,471,639	657,802
9月	21	1,537,293.36	73,204.45	3,051,062.72	145,288.70	15,947,236	759,392
10月	20	1,955,375.05	97,768.75	3,388,267.51	169,413.38	19,534,054	976,703
11月	22	2,154,141.65	97,915.53	4,335,646.80	197,074.85	21,388,467	972,203
12月	22	1,385,428.42	62,974.02	3,114,286.32	141,558.47	15,989,873	726,812

註： 由2010年11月29日起成交金額包括非港元交易買賣的證券。

## 外國公司股份成交金額及股數(2006 — 2010)

年/月	交易日數	成交金額(港元千計)		成交股數(千計)		成交宗數	
		總額	平均每日	總額	平均每日	總額	平均每日
2006	247	12,982,997.79	52,562.74	4,163,480.29	16,856.20	217,427	880
2007	246	30,049,198.60	122,151.21	12,317,524.56	50,071.24	559,837	2,276
2008	245	8,204,773.31	33,488.87	7,758,151.62	31,665.92	226,221	923
2009	249	20,794,410.39	83,511.69	13,883,841.21	55,758.40	509,350	2,046
2010	249	67,631,825.87	271,613.76	12,690,451.79	50,965.67	1,099,805	4,417
2010 1月	20	5,065,410.47	253,270.52	1,114,508.60	55,725.43	41,197	2,060
2月	18	3,230,552.03	179,475.11	581,651.48	32,313.97	31,441	1,747
3月	23	2,609,178.18	113,442.53	987,628.65	42,940.38	39,079	1,699
4月	19	2,125,363.45	111,861.23	1,008,464.73	53,077.09	33,429	1,759
5月	20	9,438,733.50	471,936.68	1,118,910.95	55,945.55	140,119	7,006
6月	21	4,960,293.88	236,204.47	530,620.65	25,267.65	83,840	3,992
7月	21	2,902,685.69	138,223.13	449,731.04	21,415.76	53,914	2,567
8月	22	7,154,912.91	325,223.31	881,413.54	40,064.25	130,555	5,934
9月	21	5,261,779.42	250,560.92	892,245.93	42,487.90	103,669	4,937
10月	20	9,416,643.18	470,832.16	1,704,167.87	85,208.39	208,549	10,427
11月	22	7,986,091.29	363,004.15	2,139,301.35	97,240.97	138,791	6,309
12月	22	7,480,181.88	340,008.27	1,281,807.00	58,263.95	95,222	4,328

註：

- 外國公司股份乃指在海外註冊並在香港及中國以外經營主要業務之上市公司股份。
- 若以美元作為買賣之交易，其相對港元總金額乃以每美元兌7.8港元之兌換價計算。

## 預託證券成交金額及股數(2010)

年/月	交易日數	上市公司		成交金額(港元千計)		成交股數(千計)		成交宗數	
		數目	證券數目	總額	平均每日	總額	平均每日	總額	平均每日
2010	18	1	2	119,437.92	6,635.44	460.90	25.61	1,220	68
2010 12月	18	1	2	119,437.92	6,635.44	460.90	25.61	1,220	68

註： 第一家上市公司Vale S.A.，以預託證券於2010年12月8日開始交易買賣



## 各類證券成交額(2010)

月份	股份		認股權證	股票掛鈎票據	可收回牛熊證	信託基金	債券	iShares	市場總額
	(百萬股)	(百萬港元)	(百萬港元)	(百萬港元)	(百萬港元)	(百萬港元)	(百萬港元)	(百萬港元)	(百萬港元)
1月	312,706.14	1,183,633.22	192,624.28	0.00	121,041.77	52,059.61	0.15	0.04	1,549,359.07
2月	172,897.86	697,104.37	188,758.32	0.00	90,333.85	30,339.12	0.00	0.00	1,006,535.65
3月	342,743.88	1,041,398.68	207,265.47	0.00	78,772.00	35,521.51	0.05	0.00	1,362,957.71
4月	373,094.80	1,023,342.51	164,949.81	0.00	73,412.47	46,019.49	0.71	0.00	1,307,724.99
5月	240,358.50	962,209.06	193,942.33	0.00	115,029.33	59,534.37	0.00	0.00	1,330,715.08
6月	203,885.22	763,198.52	179,711.95	0.00	111,197.73	41,583.54	0.51	0.00	1,095,692.24
7月	228,361.22	752,568.23	195,970.01	0.00	119,088.53	51,109.84	0.00	0.00	1,118,736.62
8月	243,663.75	874,565.10	223,457.02	0.00	125,771.62	48,658.57	0.00	0.00	1,272,452.31
9月	322,090.00	1,132,556.85	250,094.11	0.00	106,246.23	48,396.12	0.05	0.00	1,537,293.36
10月	387,795.36	1,415,708.29	295,061.86	0.00	154,747.03	89,857.86	0.00	0.00	1,955,375.05
11月	342,494.24	1,464,248.29	374,832.04	0.00	223,554.29	91,507.03	0.00	0.00	2,154,141.65
12月	280,742.06	967,131.44	227,585.10	0.00	136,209.44	54,502.34	0.10	0.00	1,385,428.42
總額	3,450,833.02	12,277,664.55	2,694,252.31	0.00	1,455,404.28	649,089.39	1.58	0.04	17,076,412.15

註：

- 成交金額及股數包括就遲報之成交調整。
- 由於以四捨五入計算，各數字相加未必與總數相符。
- 股份成交已包括非上市可交易的NASDAQ股份之交易買賣。

## 恒生行業分類系統分類股份成交額(2010)

行業分類*	股份數目#	股份成交額		每年成交 流通率 (%)
		百萬港元	(%)	
能源業	49	1,208,839.56	9.85	71.64
原材料業	111	761,981.47	6.21	110.70
工業製品業	112	385,554.69	3.14	83.37
消費品製造業	316	1,614,129.06	13.15	72.84
服務業	191	952,363.43	7.76	56.16
電訊業	15	694,829.71	5.66	35.77
公用事業	36	371,597.58	3.03	51.87
金融業	101	3,564,974.87	29.04	51.77
地產建築業	194	1,502,566.15	12.24	56.75
資訊科技業	97	741,820.46	6.04	89.61
綜合企業	22	479,005.59	3.90	40.85
小計	1244	12,277,662.57	100.00	58.63
NASDAQ 股份	7	1.98	0.00	n.a.
股份總額	1251	12,277,664.55	100.00	n.a.

註：

- 股份成交額包括就遲報及反駁之成交調整。
- 由於以四捨五入計算，各數字相加可能與總數不符。

# 年底數字

\* 行業分類由恒生指數有限公司提供。

## 二十種成交最活躍股份(金額)(2010)

順次	股份代號	股份名稱	成交金額(百萬港元)	佔股份總額(%)
1	00941	中國移動	499,170.69	4.07
2	00005	匯豐控股	465,584.23	3.79
3	00939	建設銀行	441,215.90	3.59
4	01398	工商銀行	431,591.56	3.52
5	02628	中國人壽	386,282.77	3.15
6	03988	中國銀行	309,572.73	2.52
7	00883	中國海洋石油	236,272.80	1.92
8	00388	香港交易所	221,957.04	1.81
9	00700	騰訊控股	214,270.24	1.75
10	00857	中國石油股份	211,864.43	1.73
11	02318	中國平安	180,367.21	1.47
12	00013	和記黃埔	177,245.03	1.44
13	00016	新鴻基地產	171,687.44	1.40
14	01088	中國神華	160,330.08	1.31
15	00386	中國石油化工股份	153,453.28	1.25
16	01299	友邦保險	139,342.54	1.13
17	01288	農業銀行	125,429.19	1.02
18	03968	招商銀行	121,379.17	0.99
19	00001	長江實業	119,576.62	0.97
20	00688	中國海外發展	106,701.50	0.87
		總額	4,873,294.46	39.69
		股份總額	12,277,664.55	100.00

## 二十種成交最活躍股份(股數)(2010)

順次	股份代號	股份名稱	成交股數(百萬股)	佔股份總數(%)
1	01166	蒙古礦業	139,167.35	4.03
2	03988	中國銀行	75,189.00	2.18
3	01398	工商銀行	72,950.48	2.11
4	00692	寶源控股	68,363.94	1.98
5	00939	建設銀行	67,010.15	1.94
6	00985	中科礦業	62,977.33	1.82
7	01041	福邦控股	58,506.61	1.70
8	01142	西伯利亞礦業	48,399.25	1.40
9	00689	長盈集團(控股)	42,402.33	1.23
10	00261	中建科技國際	39,054.59	1.13
11	00897	位元堂	36,489.05	1.06
12	00091	駿新能源	36,092.87	1.05
13	00585	意馬國際	34,044.41	0.99
14	01288	農業銀行	33,294.26	0.96
15	00981	中芯國際	33,205.16	0.96
16	00663	金山能源	31,626.00	0.92
17	00566	鉑陽太陽能	31,431.13	0.91
18	00493	國美電器	28,225.52	0.82
19	00274	高寶綠色	25,381.53	0.74
20	00459	美聯工商舖	25,248.21	0.73
		總數	989,059.19	28.66
		股份總數	3,450,833.02	100.00

## 市場成交金額走勢 (1986–2010)

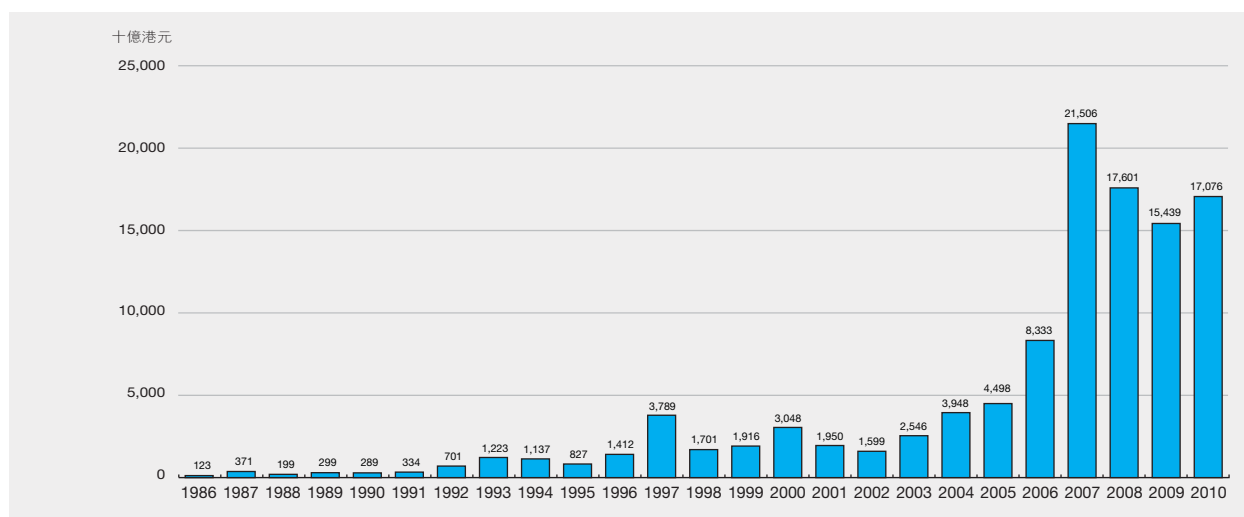

## 市價總值及成交額按上市公司註冊地點分類

截止2010年底

地區	上市公司數目 <sup>(1)</sup>	市價總值 (百萬港元) <sup>(2)</sup>	佔股份 百分比	成交金額 (百萬港元)	佔股份成交 百分比
百慕達	446	2,124,605.24	10.15	1,368,896.62	11.15
巴西	1	—	—	119.44	0.00
英屬維爾京群島	2	20,729.13	0.10	12,083.31	0.10
加拿大	3	16,629.13	0.08	27,488.86	0.22
開曼群島	454	3,785,672.96	18.08	2,344,579.56	19.10
英國	3	1,906,814.94	9.11	500,367.85	4.08
德國	1	473.74	0.00	182.21	0.00
香港	198	7,815,038.75	37.32	3,268,299.39	26.62
澤西島	2	12,113.92	0.06	30,044.30	0.24
盧森堡	1	31,754.75	0.15	16,899.72	0.14
中華人民共和國	128	5,210,324.73	24.88	4,707,159.47	38.34
新加坡	5	18,127.09	0.09	1,541.85	0.01
美國 <sup>(3)</sup>	7	—	—	1.98	0.00
總數	1,244	20,942,284.39	100.00	12,277,664.55	100.00

註：

- (1) 總上市公司數目不包括NASDAQ股份在內。  
 (2) 外國公司及停牌超過1年之股份不作計算。  
 (3) NASDAQ股份在交易所掛牌只供買賣交易。

## 恒生指數股份統計(2010)

截止2010年底

分類	股份代號	股份名稱	成交金額 (百萬港元)	佔股份總值 (%)	市價總值 (百萬港元)	佔股份總值 (%)	收市價 (港元)	變幅* (%)	市盈率 (倍)
<b>金融 (11)</b>									
	00939	建設銀行	441,215.90	3.59	1,675,708.72	8.00	6.970	6.90	13.83
	00005	匯豐控股	465,584.23	3.79	1,409,565.18	6.73	79.700	-10.85	30.05
	01398	工商銀行	431,591.56	3.52	502,537.52	2.40	5.790	-8.28	13.48
	03988	中國銀行	309,572.73	2.52	342,851.33	1.64	4.100	0.81	11.29
	02388	中銀香港	90,626.61	0.74	279,650.04	1.34	26.450	50.28	20.38
	02318	中國平安	180,367.21	1.47	248,336.95	1.19	86.900	27.79	40.43
	00011	恒生銀行	54,698.45	0.45	244,333.50	1.17	127.800	11.42	18.48
	02628	中國人壽	386,282.77	3.15	236,257.31	1.13	31.750	-17.21	24.00
	03328	交通銀行	95,013.30	0.77	207,684.00	0.99	7.830	-7.94	11.80
	00388	香港交易所	221,957.04	1.81	190,066.09	0.91	176.300	26.47	40.28
	00023	東亞銀行	23,361.11	0.19	66,466.85	0.32	32.550	5.51	23.93
<b>公用事業 (4)</b>									
	00002	中電控股	38,799.71	0.32	151,827.65	0.72	63.100	20.31	18.52
	00003	香港中華煤氣	28,414.43	0.23	131,580.14	0.63	18.320	3.35	25.61
	00006	香港電燈	34,690.50	0.28	104,578.82	0.50	49.000	16.11	15.62
	00836	華潤電力	31,867.54	0.26	66,390.96	0.32	14.080	-8.81	11.80
<b>地產 (7)</b>									
	00016	新鴻基地產	171,687.44	1.40	331,792.06	1.58	129.100	11.01	11.81
	00001	長江實業	119,576.62	0.97	277,708.10	1.33	119.900	19.54	13.96
	00101	恒隆地產	67,315.22	0.55	162,413.50	0.78	36.350	18.79	6.77
	00688	中國海外發展	106,701.50	0.87	117,520.82	0.56	14.380	-12.32	15.70
	00012	恒基地產	55,830.25	0.45	115,327.46	0.55	53.000	-9.25	11.92
	01109	華潤置地	57,640.20	0.47	76,493.84	0.37	14.200	-19.50	15.74
	00083	信和置業	40,941.65	0.33	76,481.34	0.37	14.540	-3.71	11.61
<b>工商業 (23)</b>									
	00941	中國移動	499,170.69	4.07	1,549,036.24	7.40	77.200	5.97	11.83
	00883	中國海洋石油	236,272.80	1.92	823,700.05	3.93	18.440	51.15	24.56
	00013	和記黃埔	177,245.03	1.44	341,069.66	1.63	80.000	49.81	24.07
	00700	騰訊控股	214,270.24	1.75	310,054.84	1.48	168.900	0.24	51.90
	00762	中國聯通	91,805.72	0.75	262,011.41	1.25	11.120	8.17	24.33
	00857	中國石油股份	211,864.43	1.73	214,364.82	1.02	10.160	9.01	15.82
	00494	利豐	75,858.26	0.62	181,465.20	0.87	45.100	39.84	49.54
	00004	九龍倉集團	50,694.59	0.41	164,680.90	0.79	59.800	33.63	9.41
	00066	港鐵公司	24,681.43	0.20	163,359.85	0.78	28.300	5.60	16.71
	00386	中國石油化工股份	153,453.28	1.25	124,846.83	0.60	7.440	7.67	9.19
	00019	太古股份公司A	50,484.31	0.41	115,732.93	0.55	127.800	35.96	9.65
	01880	百麗國際	45,851.60	0.37	110,825.82	0.53	13.140	45.03	38.48
	01088	中國神華	160,330.08	1.31	110,793.79	0.53	32.600	-14.21	17.99
	00293	國泰航空	28,586.61	0.23	84,380.97	0.40	21.450	48.14	17.98
	00291	華潤創業	31,591.09	0.26	76,383.76	0.36	31.850	12.35	26.14
	00144	招商局國際	36,507.64	0.30	75,451.62	0.36	30.700	21.58	23.06
	00267	中信泰富	30,781.27	0.25	73,703.50	0.35	20.200	-3.35	12.38
	00017	新世界發展	36,383.05	0.30	57,945.86	0.28	14.600	-8.52	4.88
	01898	中煤能源	96,244.68	0.78	49,854.89	0.24	12.140	-14.75	18.07
	00330	思捷環球	76,359.80	0.62	47,710.67	0.23	37.000	-28.50	11.06
	02038	富士康國際	26,387.57	0.21	38,900.87	0.19	5.430	-39.80	127.46
	01199	中遠太平洋	38,028.32	0.31	36,714.06	0.18	13.540	36.35	22.67
	02600	中國鋁業	72,113.20	0.59	27,962.72	0.13	7.090	-17.08	-
總值 (45)			5,918,701.67	48.21	12,056,523.44	57.57			
股份總值			12,277,664.55	100.00	20,942,284.39	100.00			

註： \* 與去年收市價比較。

( ) 指數成份股份數目。

## 恒生中國企業指數股份統計(2010)

截止2010年底

股份代號	股份名稱	成交金額 (百萬港元)	佔股份總值 (%)	市價總值 (百萬港元)	佔股份總值 (%)	收市價 (港元)	變幅* (%)	市盈率 (倍)
00939	建設銀行	441,215.90	3.59	1,675,708.72	8.00	6.970	6.90	13.83
01398	工商銀行	431,591.56	3.52	502,537.52	2.40	5.790	-8.28	13.48
03988	中國銀行	309,572.73	2.52	342,851.33	1.64	4.100	0.81	11.29
02318	中國平安	180,367.21	1.47	248,336.95	1.19	86.900	27.79	40.43
02628	中國人壽	386,282.77	3.15	236,257.31	1.13	31.750	-17.21	24.00
00857	中國石油股份	211,864.43	1.73	214,364.82	1.02	10.160	9.01	15.82
03328	交通銀行	95,013.30	0.77	207,684.00	0.99	7.830	-7.94	11.80
00386	中國石油化工股份	153,453.28	1.25	124,846.83	0.60	7.440	7.67	9.19
01288	農業銀行	125,429.19	1.02	119,881.41	0.57	3.900	不適用	-
01088	中國神華	160,330.08	1.31	110,793.79	0.53	32.600	-14.21	17.99
03968	招商銀行	121,379.17	0.99	76,723.58	0.37	19.620	2.37	18.09
02601	中國太保	79,730.43	0.65	74,719.59	0.36	32.300	4.53	29.90
00998	中信銀行	65,557.28	0.53	62,505.08	0.30	5.040	-23.98	11.97
00728	中國電信	67,157.07	0.55	56,481.06	0.27	4.070	25.62	20.09
01898	中煤能源	96,244.68	0.78	49,854.89	0.24	12.140	-14.75	18.07
01171	兗州煤業股份	89,820.63	0.73	46,512.00	0.22	23.750	38.40	24.95
00753	中國國航	38,524.92	0.31	39,832.23	0.19	8.730	43.82	18.72
02328	中國財險	42,881.03	0.35	38,914.33	0.19	11.260	60.86	61.87
00489	東風集團股份	82,267.44	0.67	38,266.81	0.18	13.400	19.86	16.25
00358	江西銅業股份	86,396.66	0.70	35,450.17	0.17	25.550	39.16	28.49
01211	比亞迪股份	91,780.37	0.75	32,398.14	0.15	40.850	-40.32	20.31
00914	安徽海螺水泥股份	49,617.31	0.40	31,580.28	0.15	36.450	46.09	32.29
01800	中國交通建設	37,464.15	0.31	30,107.00	0.14	6.800	-8.48	12.32
02899	紫金礦業	54,213.92	0.44	28,879.22	0.14	7.210	-55.11	25.94
02600	中國鋁業	72,113.20	0.59	27,962.72	0.13	7.090	-17.08	-
01988	民生銀行	38,164.91	0.31	27,445.42	0.13	6.650	-8.49	11.10
00168	青島啤酒股份	15,311.80	0.12	26,661.32	0.13	40.700	-5.35	37.58
02883	中海油田服務	30,273.21	0.25	25,846.91	0.12	16.840	4.86	21.23
03323	中國建材	57,415.50	0.47	25,653.42	0.12	17.820	10.96	16.31
02238	廣汽集團	22,410.87	0.18	23,726.58	0.11	10.720	不適用	-
00390	中國中鐵	28,668.82	0.23	23,603.46	0.11	5.610	-7.12	15.26
01919	中國遠洋	66,348.02	0.54	21,264.14	0.10	8.240	-13.72	-
01186	中國鐵建	30,128.00	0.25	19,434.13	0.09	9.360	-5.93	15.39
00916	龍源電力	38,333.39	0.31	19,273.21	0.09	7.110	-29.18	35.91
01099	國藥控股	43,962.76	0.36	18,706.70	0.09	27.100	-1.63	50.97
00763	中興通訊	42,468.23	0.35	16,211.83	0.08	30.900	-3.44	29.07
00902	華能國際電力股份	27,607.25	0.22	14,612.63	0.07	4.110	-6.38	8.84
01138	中海發展股份	27,133.83	0.22	13,426.56	0.06	10.360	-11.15	29.13
00347	鞍鋼股份	52,696.91	0.43	12,921.02	0.06	11.900	-30.49	100.68
02777	富力地產	44,673.88	0.36	11,289.67	0.05	11.120	-18.83	10.87
		4,135,866.12	33.69	4,753,526.77	22.70			
股份總值		12,277,664.55	100.00	20,942,284.39	100.00			

\* 與去年收市價比較。

## 恒生香港中資企業指數股份統計(2010)

截止2010年底

股份代號	股份名稱	成交金額 (百萬港元)	佔股份總值 (%)	市價總值 (百萬港元)	佔股份總值 (%)	收市價 (港元)	變幅* (%)	市盈率 (倍)
00941	中國移動	499,170.69	4.07	1,549,036.24	7.40	77.200	5.97	11.83
00883	中國海洋石油	236,272.80	1.92	823,700.05	3.93	18.440	51.15	24.56
00762	中國聯通	91,805.72	0.75	262,011.41	1.25	11.120	8.17	24.33
00688	中國海外發展	106,701.50	0.87	117,520.82	0.56	14.380	-12.32	15.70
01109	華潤置地	57,640.20	0.47	76,493.84	0.37	14.200	-19.50	15.74
00291	華潤創業	31,591.09	0.26	76,383.76	0.36	31.850	12.35	26.14
00144	招商局國際	36,507.64	0.30	75,451.62	0.36	30.700	21.58	23.06
00267	中信泰富	30,781.27	0.25	73,703.50	0.35	20.200	-3.35	12.38
00836	華潤電力	31,867.54	0.26	66,390.96	0.32	14.080	-8.81	11.80
00135	昆侖能源	46,256.26	0.38	59,745.52	0.29	12.060	16.86	45.02
00392	北京控股	23,177.42	0.19	54,821.28	0.26	48.200	-14.31	22.85
00992	聯想集團	58,825.54	0.48	49,873.77	0.24	4.980	2.47	44.99
00966	中國太平	15,707.97	0.13	40,716.40	0.19	23.900	-4.78	45.38
01313	華潤水泥控股	16,948.19	0.14	38,463.61	0.18	5.900	53.25	14.74
01199	中遠太平洋	38,028.32	0.31	36,714.06	0.18	13.540	36.35	22.67
00363	上海實業控股	26,486.55	0.22	36,280.78	0.17	33.600	-15.26	12.67
00606	中國糧油控股	30,605.00	0.25	35,618.42	0.17	8.820	-13.53	17.05
03377	遠洋地產	40,415.21	0.33	28,699.05	0.14	5.090	-29.11	13.27
00297	中化化肥	17,738.47	0.14	28,224.04	0.13	4.020	-7.37	-
00119	保利香港	30,312.38	0.25	27,424.12	0.13	7.600	-21.81	25.33
00270	粵海投資	6,454.77	0.05	24,923.59	0.12	4.000	-11.70	12.11
03808	中國重汽	7,184.06	0.06	22,115.56	0.11	8.010	-11.69	16.08
00817	方興地產	5,663.07	0.05	21,437.89	0.10	2.340	-14.60	17.07
00123	越秀地產	19,452.50	0.16	19,307.55	0.09	2.080	0.78	-
00697	SHOUGANG INT'L	21,285.54	0.17	9,238.18	0.04	1.130	-41.75	122.83
		1,526,879.68	12.44	3,654,296.01	17.45			
股份總值		12,277,664.55	100.00	20,942,284.39	100.00			

\* 與去年收市價比較。

## 中國企業(H股)股份統計(2006–2010)

年/月份	數目	成交額				市價總值	
		股數(百萬計)	佔股份總數 (%)	金額(百萬港元)	佔股份總額 (%)	百萬港元	佔股份總值 (%)
2006	95	523,738.79	31.55	2,521,764.08	39.26	3,363,788.46	25.39
2007	104	874,087.85	19.64	7,748,899.57	46.93	5,056,820.09	24.62
2008	110	817,352.32	39.23	6,130,592.75	48.53	2,720,188.76	26.53
2009	116	848,968.80	23.55	5,152,805.63	44.56	4,686,418.75	26.37
2010	128	597,873.58	17.33	4,700,842.42	38.29	5,210,324.73	24.88
2010 1月	116	63,515.04	20.31	500,954.61	42.32	4,227,620.10	25.51
2月	116	35,496.29	20.53	275,488.56	39.52	4,242,690.47	24.83
3月	116	52,151.38	15.22	397,694.32	38.19	4,576,998.66	25.54
4月	116	50,026.30	13.41	386,021.16	37.72	4,527,584.78	25.24
5月	116	47,573.34	19.79	378,635.21	39.35	4,327,883.79	26.01
6月	116	38,203.89	18.74	297,443.82	38.97	4,362,081.46	25.66
7月	120	47,802.45	20.93	322,235.17	42.82	4,652,641.59	25.78
8月	121	41,502.37	17.03	314,042.23	35.91	4,523,478.72	25.41
9月	122	48,769.03	15.14	396,682.38	35.03	4,905,584.06	25.08
10月	124	68,350.94	17.63	564,163.43	39.85	5,240,631.21	25.39
11月	124	60,573.81	17.69	502,850.32	34.34	5,235,988.30	25.18
12月	128	43,908.74	15.64	364,631.22	37.70	5,210,324.73	24.88

註：中國企業的市價總值是以發行股數的H股股份計算。

## 中資紅籌股份統計(2006–2010)

年/月份	數目	成交額				市價總值	
		股數(百萬計)	佔股份總數 (%)	金額(百萬港元)	佔股份總額 (%)	百萬港元	佔股份總值 (%)
2006	86	233,720.06	14.08	1,100,508.90	17.13	2,951,581.05	22.28
2007	89	404,569.51	9.09	2,725,604.54	16.51	5,514,059.49	26.85
2008	89	230,427.06	11.06	2,283,227.61	18.08	2,874,906.69	28.04
2009	92	352,961.37	9.79	1,936,589.39	16.75	3,862,143.29	21.73
2010	97	252,722.57	7.32	1,928,712.11	15.71	4,380,687.29	20.92
2010 1月	92	32,391.69	10.36	196,421.36	16.59	3,687,788.11	22.25
2月	92	16,697.03	9.66	118,398.39	16.98	3,875,769.37	22.68
3月	92	29,335.22	8.56	169,845.97	16.31	3,941,582.50	21.99
4月	92	24,136.99	6.47	165,244.25	16.15	3,994,856.18	22.27
5月	92	20,214.13	8.41	148,084.10	15.39	3,730,176.23	22.42
6月	92	14,951.28	7.33	116,784.86	15.30	3,889,993.32	22.88
7月	93	15,460.96	6.77	118,110.39	15.69	4,014,755.48	22.25
8月	92	17,395.06	7.14	147,405.52	16.85	4,016,301.53	22.56
9月	92	21,201.49	6.58	225,155.55	19.88	4,259,662.85	21.78
10月	96	23,466.12	6.05	194,231.68	13.72	4,338,911.62	21.02
11月	97	22,434.75	6.55	190,851.92	13.03	4,331,900.07	20.83
12月	97	15,037.85	5.36	138,178.14	14.29	4,380,687.29	20.92

## 上市股份之平均週息率及平均市盈率(2006至2010)

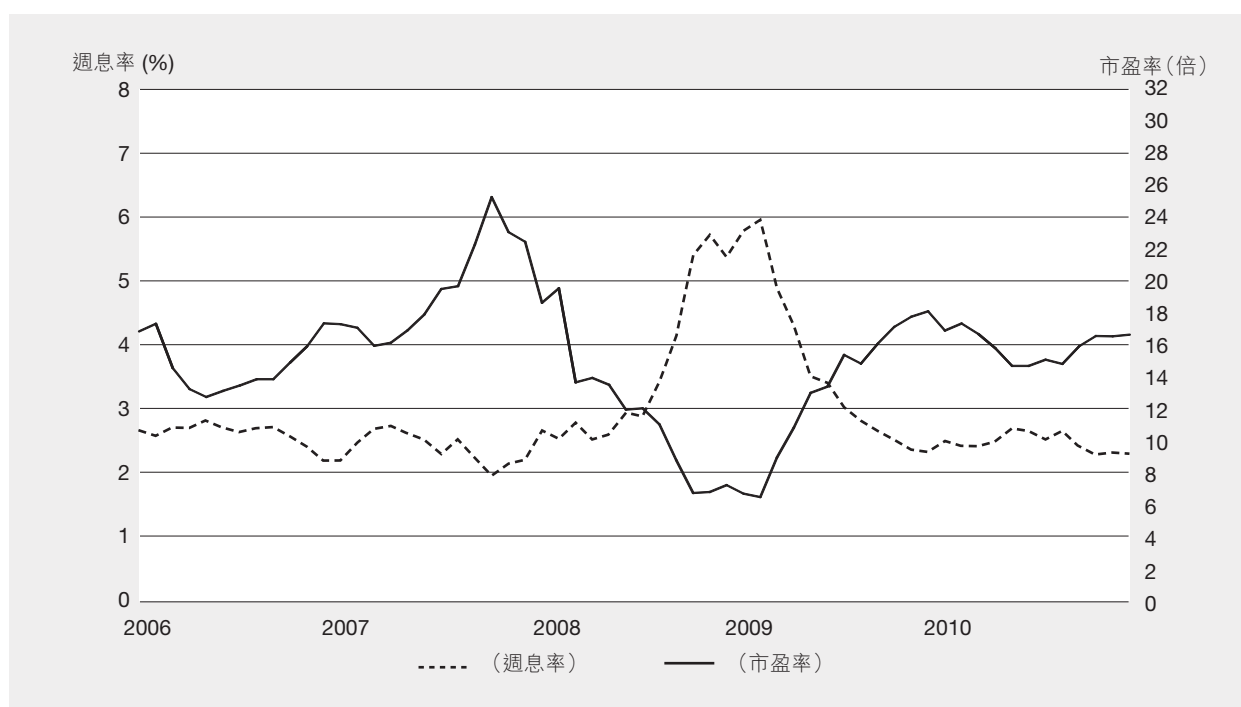

## 恒生指數，恒生中國企業指數及恒生香港中資企業指數成份股之平均週息率及平均市盈率\*(2006至2010)

年/月	平均週息率 (%)			平均市盈率 (倍數)		
	恒生指數	恒生中國企業指數	恒生香港中資企業指數	恒生指數	恒生中國企業指數	恒生香港中資企業指數
2006	2.69	1.34	1.73	15.83	21.35	20.25
2007	2.08	1.04	1.30	21.07	29.88	32.69
2008	4.93	3.80	2.97	8.52	10.50	12.86
2009	2.99	2.20	2.77	19.57	19.88	15.82
2010	2.65	2.23	1.74	17.06	16.90	19.63
2010 1月	3.25	2.45	2.89	18.00	17.87	15.16
2010 2月	3.19	2.44	2.76	18.39	17.94	15.88
2010 3月	2.84	2.17	1.82	16.65	17.08	17.62
2010 4月	2.94	2.35	1.87	16.59	15.89	18.23
2010 5月	3.14	2.48	2.03	15.53	15.00	17.29
2010 6月	3.08	2.42	1.96	15.93	15.23	17.76
2010 7月	2.95	2.33	1.86	16.18	15.82	18.70
2010 8月	3.02	2.44	1.84	15.80	15.15	18.91
2010 9月	2.71	2.25	1.73	16.77	16.52	19.99
2010 10月	2.63	2.12	1.73	17.04	17.54	19.98
2010 11月	2.64	2.19	1.77	16.94	17.01	19.52
2010 12月	2.65	2.23	1.74	17.06	16.90	19.63

\* 月底或年底數字



## 恒生行業分類系統上市股份之平均週息率\*(2006-2010)

(%)

年/月	所有股份	工業				消費品			地產		資訊	
		能源業	原材料業	製品業	製造業	服務業	電訊業	公用事業	金融業	建築業	科技業	綜合企業
2006	2.19	2.56	1.57	1.87	2.28	2.41	1.78	3.40	2.16	2.11	1.29	2.83
2007	2.21	1.86	0.94	1.39	1.62	2.18	2.29	2.45	2.87	1.80	0.68	2.23
2008	5.38	4.22	3.80	3.80	4.55	6.85	6.64	3.71	6.06	3.53	2.85	5.25
2009	2.33	2.54	0.79	1.00	1.77	1.84	3.95	2.45	2.68	1.69	0.78	2.52
2010	2.31	2.04	1.11	1.05	1.88	1.76	3.40	2.42	2.81	1.98	1.09	2.26
2010 1月	2.50	2.74	0.84	1.05	1.86	1.84	3.98	2.58	2.93	1.93	0.83	2.74
2010 2月	2.43	2.60	0.83	1.02	1.81	1.79	3.83	2.52	2.92	1.83	0.86	2.35
2010 3月	2.42	2.45	0.86	1.08	1.90	1.75	3.51	2.58	2.98	1.95	0.84	2.59
2010 4月	2.50	2.37	1.09	1.28	1.96	1.62	3.37	2.64	3.08	2.27	0.84	2.78
2010 5月	2.70	2.60	1.24	1.43	2.15	1.77	3.54	2.74	3.30	2.45	1.01	3.03
2010 6月	2.66	2.57	1.39	1.53	2.13	1.74	3.33	2.63	3.23	2.41	1.16	2.97
2010 7月	2.53	2.56	1.31	1.38	2.10	1.61	3.31	2.58	3.00	2.25	1.10	2.79
2010 8月	2.66	2.69	1.40	1.57	2.25	1.97	3.38	2.57	3.23	2.22	1.07	2.76
2010 9月	2.41	2.43	1.27	1.34	1.87	1.61	3.33	2.43	3.01	2.03	0.94	2.40
2010 10月	2.29	2.24	1.21	1.26	1.85	1.52	3.36	2.41	2.74	1.96	0.93	2.36
2010 11月	2.32	2.19	1.21	1.06	1.84	1.75	3.43	2.42	2.78	2.00	0.96	2.34
2010 12月	2.31	2.04	1.11	1.05	1.88	1.76	3.40	2.42	2.81	1.98	1.09	2.26

註： 月底或年底數字

\* 行業分類由恒生指數有限公司提供。

## 恒生行業分類系統上市股份之平均市盈率\*(2006-2010)

(倍數)

年/月	所有股份	工業				消費品			地產		資訊	
		能源業	原材料業	製品業	製造業	服務業	電訊業	公用事業	金融業	建築業	科技業	綜合企業
2006	17.37	14.10	20.27	16.41	19.51	15.34	23.34	13.75	21.24	10.67	28.80	12.72
2007	22.47	22.01	24.64	17.45	26.43	22.07	36.54	19.87	21.14	18.82	36.08	15.13
2008	7.26	8.61	5.45	5.76	8.91	3.77	9.86	11.55	8.55	5.17	8.89	4.68
2009	18.13	13.93	29.23	23.29	23.87	12.74	10.52	20.37	20.12	20.62	41.71	20.04
2010	16.67	21.01	21.93	28.30	23.31	24.37	13.00	18.73	18.28	9.56	33.42	12.02
2010 1月	16.92	12.87	27.43	22.36	23.23	12.84	10.44	19.37	18.40	18.03	39.06	18.46
2010 2月	17.36	13.55	27.10	23.01	23.83	13.16	10.86	21.27	18.42	18.88	40.39	18.96
2010 3月	16.71	13.54	26.73	23.65	22.15	19.63	11.83	20.18	17.50	14.72	38.13	11.77
2010 4月	15.82	17.20	20.57	19.61	20.99	20.12	12.32	17.92	16.47	11.37	37.99	10.89
2010 5月	14.71	15.89	17.87	17.52	19.14	18.46	12.10	17.28	15.40	10.59	32.01	9.98
2010 6月	14.71	16.10	15.89	16.58	19.26	18.54	12.89	17.97	15.68	10.09	28.87	10.18
2010 7月	15.10	16.23	17.31	18.37	19.38	19.67	12.96	17.69	16.84	9.54	30.95	10.78
2010 8月	14.84	16.05	17.06	18.65	20.07	19.11	13.09	17.78	16.08	9.32	29.19	11.18
2010 9月	15.95	17.66	19.02	21.96	23.52	21.12	13.30	18.77	17.26	9.52	33.44	12.46
2010 10月	16.58	19.10	19.92	22.99	23.83	22.45	13.18	18.95	18.87	9.71	33.64	11.50
2010 11月	16.56	19.59	20.23	28.10	23.87	24.58	12.89	18.73	18.45	9.44	33.12	11.62
2010 12月	16.67	21.01	21.93	28.30	23.31	24.37	13.00	18.73	18.28	9.56	33.42	12.02

註： 月底或年底數字

\* 行業分類由恒生指數有限公司提供。

## 恒生行業分類系統\*公司派息(2006-2010)

年/月	宣佈派息 公司數目	派息公司 數目	能源業 (百萬港元)	原材料業 (百萬港元)	工業製品業 (百萬港元)	消費品製造業 (百萬港元)	服務業 (百萬港元)	電訊業 (百萬港元)	公用事業 (百萬港元)	金融業 (百萬港元)	地產建築業 (百萬港元)	資訊科技業 (百萬港元)	綜合企業 (百萬港元)	總派息金額 (百萬港元)
2006	971	571	20,866.76	4,167.24	2,736.42	17,790.48	25,856.97	34,318.50	15,610.09	110,908.17	32,562.65	4,367.91	24,082.14	293,267.32
2007	1,036	626	28,143.32	5,571.33	4,546.86	22,054.18	31,764.16	76,685.32	15,464.62	183,150.07	53,941.83	5,229.02	28,168.72	454,719.42
2008	1,081	648	29,995.81	7,917.68	4,192.89	29,964.40	37,416.40	94,446.35	16,298.39	212,757.30	46,192.55	7,952.63	30,535.10	517,669.50
2009	1,098	577	32,662.50	4,342.12	2,873.49	25,742.58	19,323.80	71,335.07	15,298.83	141,661.94	40,123.59	6,254.33	21,394.52	381,012.77
2010	1,206	684	34,384.65	7,584.88	4,878.70	42,022.06	29,681.69	65,858.59	17,336.18	184,929.76	56,842.08	7,171.14	26,438.18	477,127.90
2010 1月	22	10	-	12.24	62.49	1,394.60	289.04	-	26.55	10,903.78	1,314.11	17.73	7.69	14,028.24
2月	46	26	-	-	-	917.22	15.84	-	-	142.73	161.39	-	-	1,237.17
3月	446	298	-	-	4.92	965.46	584.60	-	-	3,906.46	1,149.00	-	395.29	7,005.73
4月	391	168	-	3.69	-	1,687.68	369.37	229.98	2,213.65	1,127.42	674.09	631.03	-	6,936.92
5月	37	12	17.52	1,153.10	626.80	8,398.92	3,088.36	30,572.96	4,831.98	32,088.74	8,683.55	768.74	8,940.24	99,170.92
6月	89	56	17,514.78	3,287.17	1,126.91	6,805.05	7,513.42	5,525.62	3,772.97	31,774.76	16,254.56	1,602.69	7,221.56	102,399.48
7月	195	83	792.37	505.28	967.99	2,949.75	1,703.22	290.67	1,044.79	66,069.10	5,820.80	105.79	1,053.14	81,302.89
8月	832	272	699.78	424.51	292.78	2,734.66	943.65	-	-	7,199.10	1,804.23	2,446.46	-	16,545.18
9月	32	18	14,863.61	1,194.12	887.82	8,210.86	5,030.88	28,647.82	2,676.14	10,050.75	6,021.24	137.64	5,010.63	82,731.49
10月	50	23	293.71	75.81	148.45	4,162.70	3,952.64	370.89	1,487.91	18,790.48	3,103.25	853.24	2,712.59	35,951.66
11月	278	101	-	542.26	452.84	730.45	1,381.49	210.27	-	730.91	5,282.05	-	-	9,330.29
12月	22	12	202.90	386.71	307.69	3,064.70	4,809.18	10.38	1,282.18	2,145.52	6,573.81	607.82	1,097.04	20,487.93

註： 不包括外國公司

\* 行業分類由恒生指數有限公司提供。

## 指定證券之賣空交易 (2010)

股份代號	股份名稱	賣空股數*	交易金額*(港元)
01361	361度	78,306,000	501,949,550
00800	A8電煤音樂	4,510,000	17,737,960
02018	瑞聲聲學	46,908,000	714,898,720
01288	農業銀行	3,470,870,000	13,525,633,900
02821	沛富基金	52,520	50,380,551
03383	雅居樂地產	669,708,000	6,459,129,680
01299	友邦保險	117,878,600	2,758,887,440
00753	中國國航	427,442,000	3,526,232,940
00538	味千(中國)	20,140,000	212,479,190
00328	ALCO HOLDINGS	48,000	134,340
01688	阿里巴巴	356,761,000	5,601,725,100
00373	聯合集團	6,000	152,600
00056	聯合地產(香港)	564,000	884,120
00347	鞍鋼股份	668,078,000	8,204,695,620
00914	安徽海螺水泥股份	229,428,000	7,667,795,500
00995	安徽皖通高速公路	14,016,000	75,110,880
02020	安踏體育	203,227,000	2,865,586,410
03337	安東油田服務	1,948,000	1,498,480
01104	亞太資源	2,420,000	1,348,800
00931	宏通集團	13,440,000	5,581,975
00789	雅天妮	433,000	384,770
00743	亞洲水泥(中國)	11,352,000	43,680,045
00662	亞洲金融	74,000	204,540
00522	ASM PACIFIC	46,279,800	3,225,849,995
01717	澳優	22,178,000	109,167,180
00232	中國航空工業國際	1,184,000	477,360
02357	中航科工	42,004,000	149,186,000
03988	中國銀行	4,878,737,000	20,167,892,340
00023	東亞銀行	73,983,974	2,203,723,600
03328	交通銀行	1,230,556,960	10,365,257,560
02355	寶業集團	754,000	4,103,040
01338	霸王集團	186,938,000	864,259,360
02009	金隅股份	11,854,500	127,866,545
00694	北京首都機場股份	189,742,000	831,769,500
00154	北京發展(香港)	811,000	1,372,690
00392	北京控股	34,186,500	1,797,410,025
00588	北京北辰實業股份	5,776,000	13,234,440
01880	百麗國際	316,767,000	3,637,421,920
08035	濱海投資	264,000	181,720
00039	生物動力	1,652,000	2,233,920
02868	首創置業	54,816,000	132,996,980
02388	中銀香港	340,941,940	7,255,591,379
00653	卓悅控股	32,590,000	52,735,680
03998	波司登	120,380,000	368,710,960
01114	BRILLIANCE CHI	459,422,000	1,908,026,480
00024	寶威控股	28,198,000	16,406,670
01211	比亞迪股份	205,624,500	12,036,468,325
00285	比亞迪電子	37,703,000	202,984,205
01224	中渝置地	145,395,000	443,006,390
08206	神通電信服務	2,000	4,140
00591	中國高精密	6,680,000	36,425,900
00735	中國電力新能源	62,560,000	44,693,200
01094	中國公共採購	39,068,000	38,920,600
01194	中國貴金屬	14,338,000	25,478,660
08116	中國公共醫療	2,850,000	325,875
00658	中國高速傳動	215,701,000	3,526,186,620
00362	中國天化工	22,250,000	5,658,930
00043	卜蜂國際	3,506,000	3,454,920
00341	大家樂集團	9,574,000	183,922,580
00293	國泰航空	175,374,547	3,258,874,161
00939	建設銀行	4,714,386,229	31,226,083,159
00661	中國大冶有色金屬	2,640,000	1,484,090
00832	建業地產	2,301,000	4,377,180
01155	星辰通信	2,180,000	4,977,670
00355	世紀城市國際	5,332,000	3,278,120
00633	中國全通	148,000	293,440
00569	中國自動化	7,219,000	41,447,600
00910	中國林大	69,042,000	18,969,534
00773	中國金屬再生資源	28,261,200	224,831,742
01101	中國熔盛重工	609,000	3,929,515
02600	中國鋁業	1,568,340,000	11,414,877,720
02778	冠君產業信託	169,807,000	668,093,510
00092	CHAMPION TECH	170,000	50,310
01039	暢豐車橋	319,000	1,540,310
00682	超大現代	492,308,000	3,568,104,500
00951	超威動力	8,000	19,760
01812	晨鳴紙業	18,523,000	123,778,680
00001	長江實業	146,557,400	15,407,978,135
00449	志高控股	16,458,000	66,040,880
00031	航天控股	52,480,000	58,165,660
00606	中國糧油控股	266,934,000	2,680,523,150
03883	中國奧園	12,232,000	15,691,650
03983	中海石油化學	101,958,000	540,504,400
00217	中國誠通發展集團	1,288,000	777,380
01898	中煤能源	414,908,000	5,093,221,960
01800	中國交通建設	361,692,000	2,625,399,960
01006	中國玉米油	1,967,000	10,921,390
01919	中國遠洋	875,744,000	8,153,277,380

## 指定證券之賣空交易 (2010)(續)

股份名稱	賣空股數*	交易金額*(港元)	
03818	中國動向	523,487,000	2,390,246,790
00670	中國東方航空股份	271,990,000	1,074,107,960
00257	中國光大國際	132,184,000	520,335,950
00165	中國光大控股	83,646,000	1,622,847,780
01185	中國航天萬源	15,322,000	12,930,680
00228	中能控股	9,254,000	4,241,660
00506	中國食品	146,128,000	839,221,660
00930	中國森林	10,606,000	34,532,780
00384	中國燃氣	219,176,000	897,467,860
00904	中國綠色食品	53,247,000	432,048,300
00256	中國海澱	3,670,000	4,075,880
02128	中國聯塑	24,895,000	114,613,310
02628	中國人壽	1,212,273,092	41,809,392,897
01234	中國利郎	36,949,000	351,223,220
00916	龍源電力	390,337,000	3,180,110,130
00144	招商局國際	168,232,000	4,634,087,100
00133	招商局中國基金	332,000	6,001,800
00340	中國礦業	1,432,000	307,408
00941	中國移動	497,805,150	38,513,470,832
00603	中油燃氣	41,220,000	40,093,600
02883	中海油田服務	165,532,000	1,904,236,540
00581	中國東方集團	232,000	686,140
00688	中國海外發展	1,038,650,000	16,354,238,440
01093	CHINA PHARMA	114,322,000	515,311,140
02380	中國電力	95,108,000	170,067,130
00866	中國泰發	2,408,000	8,944,380
01186	中國鐵建	237,576,500	2,381,996,370
00390	中國中鐵	438,216,000	2,508,065,090
00769	中國稀土	78,948,000	255,889,320
01193	華潤燃氣	6,842,000	75,834,220
01109	華潤置地	539,656,000	8,203,817,680
00836	華潤電力	95,924,000	1,522,799,560
00291	華潤創業	82,652,000	2,389,798,800
02198	中國三江化工	3,000	8,360
01966	中駿置業	1,001,000	2,130,520
01088	中國神華	290,863,500	9,728,120,875
01138	中海發展股份	215,228,000	2,550,732,600
00155	華基光電	1,860,000	417,560
01055	中國南方航空股份	458,750,000	2,008,419,780
03838	中國澱粉	21,755,000	24,824,550
03311	中國建築國際	98,520,000	447,083,120
00966	中國太平	43,772,200	1,150,656,600
00728	中國電信	1,943,678,200	7,322,515,348
00269	中國木業	100,000	29,000
00308	香港中旅	127,444,000	249,570,560
00762	中國聯通	1,418,668,864	14,544,210,170
00855	中國水務	7,920,000	23,874,440
00182	中國風電	52,580,000	42,232,600
01333	中國忠旺	203,585,200	1,125,300,128
00552	中國通信服務	145,714,000	595,492,400
01838	CHINA PROPERTIES	7,547,000	17,296,660
01313	華潤水泥控股	102,090,000	491,558,960
00354	中國軟件國際	2,420,000	4,726,700
01668	華南城	9,028,000	11,929,280
01060	文化中國傳播	1,530,000	1,037,300
00893	中國鐵鈦	18,870,000	77,191,690
00127	華人置業	32,761,500	413,514,730
01111	創興銀行	1,631,000	25,763,690
01053	重慶鋼鐵股份	21,922,000	47,646,260
02722	重慶機電	24,318,000	50,831,700
00116	周生生	10,136,000	176,255,820
01938	珠江鋼管	3,946,000	11,723,460
03899	中集安瑞科	1,030,000	5,364,920
00241	中信21世紀	7,250,000	8,825,920
00998	中信銀行	835,247,000	4,469,301,920
00267	中信泰富	85,175,000	1,449,235,520
01205	中信資源	103,174,000	194,913,120
01883	中信國際電訊	42,807,000	111,411,370
01137	城市電訊	4,619,000	21,375,380
01038	長江基建集團	31,654,000	1,010,913,900
00775	長江生命科技	1,934,000	970,460
00002	中電控股	63,774,892	3,637,393,743
03968	招商銀行	1,053,865,014	20,815,629,770
03993	洛陽鋁業	164,537,000	1,022,219,000
03323	中國建材	415,116,000	6,120,909,600
00883	中國海洋石油	1,468,497,436	20,277,966,997
00906	中糧包裝	423,000	3,579,090
02342	京信通信	116,140,500	1,080,284,300
00712	卡姆丹克太陽能	782,000	1,851,900
00517	中遠國際控股	38,426,000	164,498,660
01199	中遠太平洋	175,422,526	1,967,066,537
01043	光宇國際集團科技	7,590,000	57,511,120
02228	海東青新材料	131,000	998,850
02007	碧桂園	409,292,000	1,064,979,750
02601	中國太保	151,484,600	4,741,858,990
00032	港通控股	208,000	1,357,180
02866	中海集運	1,090,535,000	3,295,630,360
00497	資本策略地產	7,380,000	1,538,360

## 指定證券之賣空交易(2010)(續)

股份名稱	賣空股數*	交易金額*(港元)
01766	中國南車	127,058,000
03898	南車時代電氣	39,507,000
00440	大新金融	7,625,600
02356	大新銀行集團	16,259,600
02880	大連港	32,780,000
00271	丹楓控股	728,000
00210	達芙妮國際	70,472,000
00991	大唐發電	901,914,000
01828	大昌行集團	20,346,000
01163	德金資源	7,298,000
00203	#N/A!	228,976,000
00113	迪生創建	585,500
01072	東方電氣	56,803,000
00489	東風集團股份	601,986,000
00828	王朝酒業	2,056,000
02368	鷹美	1,334,000
00163	英皇國際	620,000
00887	英皇鐘錶珠寶	34,260,000
00622	威華達控股	1,368,000
00128	安寧控股	6,008,000
02688	新奧能源	46,248,000
00330	思捷環球	151,535,911
03333	恒大地產	432,854,000
00858	精優藥業	3,930,000
00052	FAIRWOOD HOLD	87,500
01777	花樣年控股	10,066,500
00035	FE CONSORT INTL	17,332,000
02038	富士康國際	635,054,000
00142	第一太平	63,276,000
00227	第一上海	2,920,000
00038	第一拖拉機股份	19,080,000
00923	福和集團	27,584,000
02337	復地集團	24,542,000
00656	復星國際	48,243,500
00817	方興地產	193,888,000
00636	富邦銀行(香港)	7,786,000
00546	阜豐集團	91,780,000
00639	福山能源	401,204,000
02238	廣汽集團	73,636,000
00027	銀河娛樂	190,773,000
00175	吉利汽車	1,469,035,000
00678	雲頂香港	25,000
00064	結好控股	2,510,000
00709	佐丹奴國際	29,572,000
00809	大成生化科技	228,328,000
03889	大成糖業	2,428,000
00845	恒盛地產	1,536,000
00393	旭日企業	654,000
03308	金鷹商貿集團	68,243,000
00801	金衛醫療	38,324,000
01031	黃金集團	5,250,000
00283	高銀地產	198,000
02208	金風科技	22,720,400
00493	國美電器	1,989,731,000
00041	鷹君	6,913,000
00074	長城科技股份	6,164,000
02333	長城汽車	78,663,500
01318	格菱控股	1,124,000
00270	粵海投資	77,300,000
01203	廣南(集團)	386,000
00525	廣深鐵路股份	157,796,000
00874	廣州藥業股份	12,112,000
00317	廣州廣船國際股份	3,012,000
00053	國浩集團	1,071,000
01788	國泰君安國際	1,189,000
00405	越秀房產信託基金	5,009,000
01052	越秀交通	16,382,000
00044	香港飛機工程	4,327,200
01169	海爾電器	64,742,000
01882	海天國際	3,968,000
00010	恒隆集團	29,100,000
00101	恒隆地產	216,962,000
00011	恒生銀行	53,543,442
00448	漢登控股	3,540,000
00667	瀚宇博德	958,000
00474	昊天能源集團	1,172,000
01133	哈爾濱動力股份	127,226,000
00097	恒基發展	28,163,000
00012	恒基地產	148,047,293
00197	亨泰	27,865,000
01044	恒安國際	52,212,000
03389	亨得利	269,312,000
00818	高陽科技	56,622,000
01393	恒鼎實業	323,426,000
00003	香港中華煤氣	220,159,153
00006	香港電燈	69,611,000
00050	香港小輪(集團)	87,000
00045	大酒店	12,053,000

## 指定證券之賣空交易(2010)(續)

股份名稱	賣空股數*	交易金額*(港元)
00190	香港建設(控股)	54,376,000
00388	香港交易所	183,890,800
00480	香港興業國際	4,846,400
02882	香港資源控股	13,144,000
02626	湖南有色金屬公司	101,118,000
00196	宏華集團	59,980,000
00733	合富輝煌	116,000
00054	合和實業	12,617,500
00737	合和公路基建	23,200,500
00754	合生創展集團	139,102,000
02828	恒生H股ETF	41,021,600
02833	恒生指數ETF	901,300
00005	匯豐控股	691,017,672
00820	匯豐中國翔龍基金	75,000
00587	華瀚生物製藥	31,300,000
00336	華寶國際	95,716,000
01071	華電國際電力股份	98,818,000
00364	華豐集團	604,000
00902	華能國際電力股份	825,268,000
01280	匯銀家電	1,658,000
01886	匯源果汁	110,629,500
00704	和嘉資源	1,270,000
02332	和記電訊國際	32,048,000
00013	和記黃埔	414,632,488
00215	和記電訊香港	18,298,000
00014	希慎興業	25,376,000
00999	I.T	15,836,000
01398	工商銀行	5,375,929,065
00349	工銀亞洲	17,442,000
01683	國際煤機	23,676,500
00596	浪潮國際	38,535,000
01833	銀泰百貨	91,663,000
03010	安碩亞洲50	412,600
03032	安碩亞洲中型股	510,000
03004	安碩亞洲小型股	10,400
02801	安碩中國ETF	4,992,200
02802	安碩亞洲新興	47,600
02836	安碩印度ETF	27,888,000
00177	江蘇寧滬高速公路	126,556,000
00358	江西銅業股份	620,603,000
00814	北京京客隆	698,000
00137	金輝集團	26,000
02006	錦江酒店	25,996,000
00908	九洲發展	148,000
00179	德昌電機控股	107,134,000
03336	巨騰國際	49,520,000
00173	嘉華國際	54,797,000
01638	佳兆業集團	310,000
08203	凱順能源	1,150,000
01888	建滔積層板	36,690,000
00683	嘉里建設	49,086,500
00663	金山能源	243,140,000
00148	KINGBOARD CHEM	28,168,000
00268	金蝶國際	85,690,000
03888	金山軟件	39,067,000
00381	僑雄能源	860,000
00034	九龍建業	14,285,000
00135	昆侖能源	172,438,000
01813	合景泰富	170,833,000
00746	理文集團	512,000
02974	理文造紙 — 舊	1,393,600
01125	麗豐控股	683,000
00488	麗新發展	25,720,000
00503	朗生醫藥	23,000
00738	利信達集團	196,000
02314	理文造紙	296,300,000
00992	聯想集團	1,075,566,000
00494	利豐	244,825,120
02331	李寧	239,652,500
00980	聯華超市	5,061,000
01212	利福國際	26,597,000
02005	利君國際	38,425,000
03330	靈寶黃金	3,608,000
00823	領匯房產基金	61,518,000
00226	力寶	575,000
00156	力寶華潤	24,000
00968	小肥羊	1,969,000
00558	力勁科技	102,500
00973	L'OCCITANE	4,411,000
00960	龍湖地產	73,082,500
03339	中國龍工	168,307,000
00590	六福集團	12,478,000
00067	旭光	44,820,000
08058	羅欣藥業	66,000
00323	馬鞍山鋼鐵股份	937,458,000
01999	敏華控股	1,141,200
00848	茂業國際	43,465,000
01618	中國中冶	237,416,000
		28,179,560
		26,547,897,800
		16,896,600
		15,027,640
		313,384,940
		74,037,970
		494,320
		295,113,875
		126,749,485
		1,372,530,700
		4,922,981,180
		190,318,850
		54,854,403,085
		582,210
		84,756,800
		964,989,310
		195,615,280
		394,800
		3,715,769,520
		3,494,160
		611,202,850
		533,570
		68,258,210
		27,918,429,908
		29,871,420
		644,551,710
		84,236,580
		31,832,540,254
		388,602,490
		158,707,195
		34,084,550
		929,298,030
		13,903,400
		19,856,000
		467,620
		101,458,966
		2,023,840
		511,581,278
		983,908,580
		10,834,153,450
		6,219,000
		74,750
		56,248,540
		125,660
		460,423,035
		246,196,840
		159,987,490
		513,300
		955,400
		264,416,390
		1,949,726,225
		57,939,540
		1,087,889,675
		291,252,880
		198,509,210
		432,750
		125,053,100
		1,798,612,600
		945,809,405
		3,750,340
		8,156,128
		174,915
		5,507,762
		96,980
		875,220
		1,797,608,590
		5,508,426,020
		9,394,670,046
		5,829,091,315
		146,577,250
		432,061,675
		102,212,800
		24,122,480
		1,316,616,415
		1,442,300
		5,692
		9,242,890
		289,825
		96,685,181
		625,763,375
		871,617,580
		264,802,160
		130,250,360
		678,680
		4,174,929,480
		14,084,424
		125,463,290
		940,562,030



## 指定證券之賣空交易(2010)(續)

股份名稱	賣空股數*	交易金額*(港元)	
00419	華德傳媒	14,450,000	725,500
00391	美亞娛樂資訊	8,000,000	1,378,480
00953	美克國際	92,000	162,360
00357	美蘭機場	400,000	3,546,600
00200	新濠國際發展	130,421,000	492,204,130
02319	蒙牛乳業	161,736,000	3,767,270,700
01200	美聯集團	214,332,000	1,505,986,580
01208	五礦資源	47,608,000	222,677,240
00222	閩信集團	254,000	843,000
03828	明輝國際	1,364,000	4,335,150
00860	明豐珠寶	2,810,000	1,825,050
00846	明發集團	501,000	1,234,470
00230	五礦建設	13,960,000	23,175,340
01988	民生銀行	528,335,000	3,912,240,950
00425	敏實集團	33,344,000	376,572,120
00947	摩比發展	490,000	1,107,990
00975	MONGOL MINING	1,045,000	8,859,585
00402	蒙古投資	1,000,000	209,500
00066	港鐵公司	44,788,079	1,240,624,885
00233	銘源醫療	122,930,000	131,266,100
00680	南海控股	150,000	9,350
02689	玖龍紙業	206,830,000	2,511,914,000
01868	真明麗	13,866,500	68,891,945
00917	新世界中國	42,960,000	117,635,840
00017	新世界發展	147,603,381	2,144,667,636
00055	中星集團控股	260,000	72,800
00166	新時代能源	16,540,000	5,217,336
00282	壹傳媒	296,000	379,760
00061	北亞資源	850,000	804,300
02222	雷士照明	11,276,000	45,143,260
00825	新世界百貨中國	26,599,000	188,446,530
00659	新創建集團	21,463,000	297,135,520
03366	華僑城(亞洲)	1,104,000	5,281,180
00877	昂納光通信集團	3,217,000	18,130,890
00316	東方海外國際	21,232,500	1,265,768,575
01132	橙天嘉禾	1,445,000	1,407,000
01174	太平洋恩利	7,076,000	9,803,560
02343	太平洋航運	284,635,000	1,653,036,110
01382	互太紡織	7,666,000	36,902,670
03368	百盛集團	220,014,500	2,847,803,390
00008	電訊盈科	222,542,000	559,524,940
00331	春天百貨	151,208,000	386,433,300
00432	盈大地產	729,000	2,196,960
01968	匹克體育	134,332,000	770,991,860
00850	中亞能源	45,388,000	40,132,000
00857	中國石油股份	1,732,385,400	15,740,516,203
02008	鳳凰衛視	14,212,000	32,345,180
02328	中國財險	547,840,178	4,540,802,915
02318	中國平安	317,653,500	22,748,796,175
00119	保利香港	276,477,000	2,282,313,680
00589	寶姿	56,970,500	1,162,219,285
03813	寶勝國際	11,313,000	13,919,800
01238	寶龍地產	2,209,000	4,986,060
00803	昌興國際	14,900,000	7,494,200
00808	泓富產業信託	2,687,000	4,245,590
02378	保誠	66,000	4,160,200
00626	大眾金融控股	756,000	3,355,140
00498	保華集團	6,000	1,530
01122	慶鈴汽車股份	27,548,000	57,798,760
02777	富力地產	705,949,600	8,013,864,208
24003	中銀荷合一零八購	16,920,000	4,781,200
26295	中煤荷合一零六B	61,140,000	1,714,730
17514	A中荷合零零六B	13,040,000	650,500
17952	中油荷合零零六B	12,000,000	288,000
00246	瑞金礦業	82,165,500	1,042,140,900
00078	REGAL INT'L	2,464,000	7,114,880
01881	富豪產業信託	1,639,000	3,410,390
01387	人和商業	541,764,000	877,000,100
00555	御泰中彩控股	211,375,000	163,158,500
00183	田生集團	288,000	323,520
08136	田生集團	3,088,000	3,543,760
00313	裕田中國	340,000	83,860
01098	ROAD KING INFRA	4,284,000	28,099,890
02010	瑞年國際	34,554,000	213,166,390
00486	RUSAL	32,356,000	274,696,600
00178	莎莎國際	44,738,000	282,095,360
01928	金沙中國有限公司	215,442,400	2,751,495,040
00631	三一國際	36,082,000	432,339,620
02727	上海電氣	342,814,000	1,347,117,580
00568	山東墨龍	25,600	251,244
00363	上海實業控股	30,615,000	1,067,191,800
00338	上海石油化工股份	301,974,000	945,179,460
02345	上海集優	2,872,000	4,446,680
00755	上海証大	2,215,000	781,725
00069	香格里拉(亞洲)	36,520,000	593,827,320
00691	山水水泥	85,643,000	430,116,260
00218	申銀萬國	6,395,000	24,764,100
00152	深圳國際	63,527,500	37,614,730

## 指定證券之賣空交易(2010)(續)

股份名稱	賣空股數*	交易金額*(港元)
00604	深圳控股	164,108,000
00548	深圳高速公路股份	20,060,000
02313	申洲國際	16,979,000
00813	世茂房地產	450,502,500
02877	神威藥業	46,796,000
00016	新鴻基地產	210,844,225
00103	首長實佳	2,318,000
00697	SHOUGANG INT'L	369,364,000
00521	首長科技	866,000
00983	瑞安建業	3,408,000
00272	瑞安房地產	345,365,000
00242	信德集團	179,156,000
00107	四川成渝高速公路	16,822,000
01863	思嘉集團	220,000
00886	銀基集團	13,730,000
00171	銀建國際	28,102,000
02000	晨訊科技	22,440,000
00750	興業太陽能	1,918,000
01177	中國生物製藥	137,212,000
00083	信和置業	279,054,000
00702	中國油氣控股	25,720,000
00299	中訊軟件	70,000
00297	中化化肥	529,070,000
01168	百仕達控股	26,412,000
01893	中材股份	90,731,000
00623	中視金橋	253,000
03377	遠洋地產	710,337,500
00386	中國石油化工股份	1,574,276,000
00934	中石化冠德	22,000
01099	國藥控股	116,318,800
00724	泰豐國際	21,900,000
00598	中國外運	34,092,000
00368	中外運航運	53,757,000
03808	中國重汽	57,623,000
00346	中聯能源	14,320,000
00751	創維數碼	778,928,000
00315	數碼通電訊	1,631,500
00198	星美國際	12,000
00981	中芯國際	899,563,000
00410	SOHO 中國	308,249,000
00757	陽光能源	6,112,000
02878	SOLOMON SYSTECH	4,084,000
01878	南戈壁	296,350
00970	耀萊集團	27,920,000
02840	SPDR 金 ETF	9,180
00337	盛高置地	4,424,000
01207	上置集團	83,742,000
02888	渣打集團	15,701,086
01836	九興控股	4,140,000
00852	海峽石油化工	18,000
00086	新鴻基公司	3,059,000
00547	奧亮集團	470,000
02288	承達國際	57,000
00435	陽光房地產基金	1,215,000
02382	舜宇光學科技	117,000
02002	陽光紙業	24,000
00723	永保林業	2,910,000
00019	太古股份公司A	48,616,500
00088	TAI CHEUNG HOLD	372,000
00573	稻香控股	1,000
00669	創科實業	182,066,000
00700	騰訊控股	189,302,000
00321	德永佳集團	22,064,000
00990	榮暉國際	5,120,000
00028	天安	3,994,000
01065	天津創業環保股份	518,000
00882	天津發展	10,414,000
03382	天津港發展	131,974,000
00819	天能動力	45,078,000
00322	康師傅控股	328,038,000
01192	泰山石化	25,800,000
00258	湯臣集團	1,874,000
08069	同仁堂科技	56,000
01666	同仁堂科技	197,000
00389	通天酒業	5,832,000
01083	港華燃氣	2,282,000
00903	冠捷科技	46,024,000
02800	盈富基金	430,807,500
00062	載通	184,800
00325	創生控股	115,000
00696	中國民航信息網絡	6,533,000
00732	信利國際	6,606,000
00206	TSC 海洋集團	162,000
00168	青島啤酒股份	51,872,000
00511	電視廣播	17,220,000
00399	聯合基因集團	3,100,000
03933	聯邦製藥	46,316,000
00467	聯合能源集團	8,844,000
		436,773,140
		82,594,340
		158,890,110
		5,715,670,820
		1,064,973,760
		24,912,913,102
		2,178,380
		528,848,080
		435,660
		34,933,300
		1,275,359,040
		854,526,580
		79,955,840
		1,294,670
		62,511,800
		77,044,660
		43,316,800
		8,603,400
		414,917,120
		4,105,805,600
		13,290,775
		79,220
		2,292,391,420
		33,362,880
		522,962,140
		604,890
		4,328,512,510
		10,661,712,160
		103,340
		3,582,268,900
		12,814,160
		71,159,200
		183,247,205
		464,115,850
		10,821,700
		4,800,776,640
		19,759,315
		4,980
		575,361,410
		1,547,462,970
		10,332,180
		2,635,200
		23,202,997
		39,977,520
		9,533,790
		17,817,010
		66,968,060
		3,187,712,849
		63,681,860
		23,760
		18,261,470
		124,550
		139,650
		2,410,590
		269,830
		67,080
		1,108,161
		4,732,605,675
		1,767,560
		2,990
		1,354,195,205
		29,128,477,080
		187,085,960
		4,783,800
		20,049,600
		1,471,040
		55,793,000
		278,968,620
		161,463,600
		6,323,526,460
		17,644,300
		5,884,460
		834,020
		4,073,730
		10,508,120
		8,207,880
		234,732,440
		9,349,881,165
		4,601,840
		398,410
		45,192,920
		78,320,460
		226,470
		2,088,596,500
		683,393,700
		824,950
		549,698,140
		9,104,610



## 指定證券之賣空交易(2010)(續)

股份名稱	賣空股數*	交易金額*(港元)
00220	統一企業中國	96,650,000
06210	VALE COMMON – DRS	45,250
06230	VALE PREF – DRS	1,250
03046	價值中國 ETF	90,200
00806	惠理集團	7,289,000
00539	冠華國際控股	12,656,000
03331	維達國際	61,611,000
00345	VITASOY INT'L	5,418,000
08032	非凡中國	2,172,000
00422	越南製造加工出口	377,000
00082	第一視頻	148,710,000
00303	VTECH HOLDINGS	12,190,600
00159	華南投資	764,000
00151	中國旺旺	783,032,000
03393	威勝集團	60,180,000
02349	水務地產集團	40,000
02338	濰柴動力	40,351,000
08199	威高股份	10,152,000
01066	威高股份	12,292,000
02698	魏橋紡織	16,724,500
00382	威靈控股	3,168,000
02233	西部水泥	20,082,000
00004	九龍倉集團	100,151,565
00020	會德豐	12,768,000
00049	會德豐地產	860,000
00302	永亨銀行	6,621,000
00289	WING ON CO	8,000
00369	永泰地產	42,000
00570	盈天醫藥	302,000
08277	物美商業	19,589,000
01889	武夷藥業	1,602,500
01128	永利澳門	369,212,000
03051	X 中金深證 100	297,500
03049	XDB 滬深三百	485,970,000
03061	XDB 滬深銀行	1,410,200
03025	XDB 滬深可選	4,476,750
03017	XDB 滬深能源	4,527,000
02844	XDB 滬深金融	701,200
03057	XDB 滬深醫藥	2,632,600
03005	XDB 滬深工業	3,322,550
03062	XDB 滬深原材	4,071,300
02816	XDB 滬深地產	1,212,800
03063	XDB 滬深運輸	3,595,350
03052	XDB 滬深公用	4,598,550
03087	XDB 富時越南	12,290
03007	XDB 富時 25	5,200
03035	XDB 新興亞洲	52,000
03027	XDB 俄羅斯	6,125
03020	XDB 美國	15
03019	XDB 環球	4,125
03015	XDB 標普印度	15
03001	X 安碩可選消費	839,100
03050	X 安碩 A 股能源	1,748,400
02829	X 安碩 A 股金融	2,818,400
03006	X 安碩 A 股基建	922,100
03039	X 安碩 A 股原材料	1,136,300
02841	X 安碩主要消費	1,436,300
02823	X 安碩 A50 中國	3,479,321,700
02846	X 安碩滬深 300	10,582,000
02815	X 領先亞太區	106,250
02809	X 領先商品 ETF	186,500
02820	X 領先新興市場	5,000
02810	X 領先印度 ETF	973,100
02814	X 領先日本 ETF	3,000
02813	X 領先韓國 ETF	34,050
02826	X 領先納指 ETF	1,800
02806	X 領先 RFI 歐洲	60,200
02803	X 領先 RF 美國	5,300
02831	X 領先俄羅斯	226,200
02837	X 領先台灣 ETF	791,500
03024	X 標智上證 50	1,857,900
02827	X 標智滬深 300	74,541,400
03378	廈門港務	7,374,000
01899	興達國際	19,305,000
00505	興業銅業	1,295,000
00811	新華文軒	7,640,000
03833	新疆新鑫礦業	11,867,000
00868	信義玻璃	155,224,000
02088	西王糖業	27,960,000
01368	特步國際	27,997,500
01171	兗州煤業股份	505,219,000
02168	盈德氣體	22,335,000
00408	葉氏化工集團	920,000
01033	儀征化纖股份	47,506,000
00551	裕元集團	103,892,000
00123	越秀地產	302,724,000
01068	雨潤食品	190,193,000
01628	禹洲地產	75,000

## 指定證券之賣空交易(2010)(續)

股份名稱	賣空股數*	交易金額*(港元)
01818 招金礦業	44,086,500	970,077,445
00739 浙江玻璃	905,000	2,440,260
00576 浙江滬杭甬	105,388,000	763,418,160
00672 眾安房產	1,878,000	4,379,070
00881 中升控股	18,773,500	322,260,015
01176 珠光控股	860,000	1,738,420
02899 紫金礦業	373,094,000	2,354,619,760
00763 中興通訊	170,533,000	5,849,938,400
<b>總數/總額</b>	<b>93,652,906,502</b>	<b>1,072,133,094,075</b>

\* 已調整延遲呈報的交易。

## 每月賣空交易(2010)

月份	指定賣空證券 數目(月底數字)	賣空股數*	交易金額* (港元)	有賣空交易之 證券數目
1月	455	8,339,068,867	96,594,139,382	382
2月	518	6,067,767,188	71,993,956,527	411
3月	532	7,271,004,820	85,857,684,267	426
4月	532	8,131,115,312	88,119,662,798	436
5月	579	9,620,128,203	111,406,647,359	488
6月	579	6,882,547,946	78,966,169,847	439
7月	582	6,742,695,297	66,048,363,752	439
8月	603	6,650,074,996	77,978,741,913	456
9月	604	7,161,417,516	87,159,954,377	464
10月	633	9,314,492,479	110,340,371,279	484
11月	637	10,644,061,207	125,361,996,223	503
12月	641	6,828,532,671	72,305,406,351	490
<b>總數/總額</b>		<b>93,652,906,502</b>	<b>1,072,133,094,075</b>	

\* 已調整延遲呈報的交易。

## 新上市公司

## 普通股份公司

股份代號	公司	上市方法/ 行業分類*	發售股數		發售價 (港元)	集資金額 (百萬港元)	上市日期/ 認購率 (倍數)		保薦人
			(a)	(b)			2010/01/27 n.a.	2010/01/29 21.44	
00486	United Company RUSAL Ltd.	發售以供配售 原材料業—金屬	1,610,292,840	(b)	10.800	17,391.16	2010/01/27 n.a.	法國巴黎資本(亞太)有限公司 Credit Suisse (Hong Kong) Ltd.	
01878	南戈壁能源有限公司	發售以供認購 發售以供配售 能源業—煤炭	6,885,000 17,415,000	(a) (b)	126.040 126.040	3,062.77	2010/01/29 21.44	花旗環球金融亞洲有限公司 麥格理資本證券股份有限公司	
00953	美克國際控股有限公司	發售以供認購 發售以供配售 消費品製造業—紡織製衣	125,000,000 162,500,000	(a) (b)	1.430 1.430	411.13	2010/02/01 439.74	招商證券(香港)有限公司	
01966	中駿置業控股有限公司	發售以供認購 發售以供配售 地產建築業—地產	60,000,000 540,000,000	(a) (b)	2.600 2.600	1,560.00	2010/02/05 2.69	德意志銀行香港分行	
01938	珠江石油天然氣鋼管控股有限公司	發售以供認購 發售現有證券 發售以供配售 能源業—石油及天然氣	30,000,000 50,000,000 231,142,000	(a) (b) (b)	4.500 4.500 4.500	1,400.14	2010/02/10 5.5	工銀國際融資有限公司 摩根大通證券(亞太)有限公司	
01683	國際煤機集團	發售以供認購 發售以供配售 工業製品業	89,000,000 431,000,000	(a) (b)	4.880 4.880	2,537.60	2010/02/10 13.94	瑞士銀行香港分行	
02010	瑞年國際有限公司	發售以供認購 發售現有證券 發售以供配售 消費品製造業—保健護理用品	30,000,000 50,000,000 265,000,000	(a) (b) (b)	3.000 3.000 3.000	1,035.00	2010/02/19 7.36	香港上海滙豐銀行有限公司	
00948	Z-Obee Holdings Ltd.	發售以供認購 發售現有證券 發售以供配售 資訊科技業—資訊科技器材	11,400,000 36,000,000 66,600,000	(a) (b) (b)	1.800 1.800 1.800	205.20	2010/03/01 1.5	永豐金證券(亞洲)有限公司	
01280	匯銀家電(控股)有限公司	發售以供認購 發售現有證券 發售以供配售 服務業—零售	159,900,000 69,800,000 138,070,000	(a) (b) (b)	1.690 1.690 1.690	621.53	2010/03/25 599.4	法國巴黎資本(亞太)有限公司	
00881	中升集團控股有限公司	發售以供認購 發售以供配售 消費品製造業—汽車	30,650,000 298,434,000	(a) (b)	10.000 10.000	3,290.84	2010/03/26 1.24	摩根士丹利亞洲有限公司 UBS AG 香港分行	
01998	飛克國際控股有限公司	發售以供認購 發售以供配售 消費品製造業—紡織製衣	60,000,000 140,000,000	(a) (b)	1.900 1.900	380.00	2010/03/29 33	中國光大融資有限公司	
00830	遠東環球集團有限公司	發售以供認購 發售現有證券 發售以供配售 地產建築業—建築	36,190,000 90,148,000 235,560,000	(a) (b) (b)	1.180 1.180 1.180	427.04	2010/03/30 2.34	中銀國際亞洲有限公司	
00923	福和集團控股有限公司	發售以供認購 發售現有證券 發售以供配售 原材料業—原材料	310,000,000 120,000,000 283,000,000	(a) (b) (b)	2.300 2.300 2.300	1,639.90	2010/03/31 470.59	瑞士銀行香港分行	
01999	敏華控股有限公司	發售以供認購 發售以供配售 消費品製造業—家庭電器 及用品	8,564,000 238,755,600	(a) (b)	6.800 6.800	1,681.77	2010/04/09 0.2961	麥格理資本證券股份有限公司	
01863	思嘉集團有限公司	發售以供認購 發售以供配售 原材料業—原材料	100,000,000 128,831,000	(a) (b)	3.280 3.280	750.57	2010/04/29 137.97	派杰亞洲有限公司	
00877	昂納光通信(集團)有限公司	發售以供認購 發售現有證券 發售以供配售 資訊科技業—資訊科技器材	96,640,000 28,990,000 96,640,000	(a) (b) (b)	2.900 2.900 2.900	644.58	2010/04/29 254.65	里昂證券資本市場有限公司	
00973	L'Occitane International S.A.	發售以供認購 發售現有證券 發售以供配售 消費品製造業—保健護理用品	182,060,000 202,568,500 20,508,500	(a) (b) (b)	15.080 15.080 15.080	6,109.47	2010/05/07 159.84	里昂證券資本市場有限公司 香港上海滙豐銀行有限公司 UBS AG 香港分行	
00503	朗生醫藥控股有限公司	發售以供認購 發售現有證券 發售以供配售 消費品製造業—保健護理用品	70,675,000 41,350,000 44,325,000	(a) (b) (b)	3.910 3.910 3.910	611.33	2010/05/07 853	派杰亞洲有限公司	
00950 #	李氏大藥廠控股有限公司	轉往主板 消費品製造業—保健護理用品	n.a.	n.a.	n.a.	n.a.	2010/05/14 n.a.	+ n.a.	
02222	雷士照明控股有限公司	發售以供認購 發售現有證券 發售以供配售 消費品製造業—家庭電器及用品	218,262,000 36,442,000 529,153,000	(a) (b) (b)	2.100 2.100 2.100	1,646.10	2010/05/20 38.65	高盛(亞洲)有限責任公司 香港上海滙豐銀行有限公司	
02378	英國保誠有限公司	介紹 金融業—保險	n.a.	n.a.	n.a.	n.a.	2010/05/25 n.a.	瑞士信貸(香港)有限公司	

## 新上市公司(續)

## 普通股份公司

股份代號	公司	上市方法/ 行業分類*	發售股數		發售價 (港元)	集資金額 (百萬港元)	上市日期/ 認購率		保薦人
			(a)	(b)			(倍數)	(倍數)	
02268	優源國際控股有限公司	發售以供認購 發售以供配售 工業製品業	25,000,000	225,000,000	2.580	645.00	2010/05/27	3.01	香港上海匯豐銀行有限公司
02188	中國泰坦能源技術集團有限公司	發售以供認購 發售以供配售 工業製品業	100,000,000	130,000,000	1.180	271.40	2010/05/28	475	僑豐融資有限公司
00873	國際泰豐控股有限公司	發售以供認購 發售現有證券 發售以供配售 消費品製造業—紡織製衣	59,818,000	30,000,000	2.060	576.80	2010/06/11	2.14	聯昌國際證券(香港)有限公司
02228	海東青新材料集團有限公司	發售以供認購 發售現有證券 發售以供配售 消費品製造業—紡織製衣	24,000,000	40,000,000	2.380	571.20	2010/06/21	4.78	國泰君安融資有限公司
01026 #	環球實業科技控股有限公司	轉往主板 資訊科技業—軟件服務	n.a.	n.a.	n.a.	n.a.	2010/06/22	n.a.	+ n.a.
02128	中國聯塑集團控股有限公司	發售以供認購 發售以供配售 地產建築業—建築	75,000,000	675,000,000	2.600	1,950.00	2010/06/23	1.99	J.P. Morgan Securities (Asia Pacific) Ltd. UBS AG 香港分行
00325	創生控股有限公司	發售以供認購 發售現有證券 發售以供配售 消費品製造業—保健護理用品	106,414,000	28,614,375	3.520	846.36	2010/06/29	150.55	瑞銀集團·香港分行
00951	超威動力控股有限公司	發售以供認購 發售以供配售 消費品製造業—汽車	25,000,000	230,290,000	2.180	556.53	2010/07/07	9.98	法國巴黎資本(亞太)有限公司
01020	華耐控股有限公司	發售以供認購 發售現有證券 發售以供配售 工業製品業	195,000,000	90,000,000	0.760	296.40	2010/07/07	208.5	星展亞洲融資有限公司
01788	國泰君安國際控股有限公司	發售以供認購 發售以供配售 金融業—其他金融	164,000,000	246,000,000	4.300	1,763.00	2010/07/08	57.74	國泰君安融資有限公司 交銀國際(亞洲)有限公司
01666 #	北京同仁堂科技發展股份有限公司—H股	轉往主板 消費品製造業—保健護理用品	n.a.	n.a.	n.a.	n.a.	2010/07/09	n.a.	+ n.a.
00976	齊合天地集團有限公司	發售以供認購 發售以供配售 原材料業—金屬	25,000,000	225,000,000	2.430	607.50	2010/07/12	1.19	建銀國際金融有限公司
02308 #	研祥智能科技股份有限公司—H股	轉往主板 資訊科技業—資訊科技器材	n.a.	n.a.	n.a.	n.a.	2010/07/12	n.a.	+ n.a.
01019	康宏理財控股有限公司	發售以供認購 發售以供配售 金融業—保險	40,000,000	60,000,000	1.200	120.00	2010/07/13	92.48	華富嘉洛企業融資有限公司
01900	中國智能交通系統(控股)有限公司	發售以供認購 發售現有證券 發售以供配售 服務業—運輸	118,420,000	36,837,219	3.490	892.01	2010/07/15	225.9	美林遠東有限公司 建銀國際金融有限公司 麥格理資本證券股份有限公司
02118	天山發展(控股)有限公司	發售以供認購 發售以供配售 地產建築業—地產	3,258,000	246,742,000	1.400	350.00	2010/07/15	0.13	中國光大融資有限公司
01288	中國農業銀行股份有限公司—H股	發售以供認購 發售以供配售 金融業—銀行	1,270,590,000	27,952,939,000	3.200	93,515.29	2010/07/16	5.87	中國國際金融香港證券有限公司 高盛(亞洲)有限責任公司 摩根士丹利亞洲有限公司 德意志銀行香港分行 摩根大通證券(亞太)有限公司 麥格理資本證券股份有限公司 農銀國際證券有限公司
00936	敏達控股有限公司	發售以供認購 發售以供配售 地產建築業—建築	15,000,000	35,000,000	1.000	50.00	2010/07/19	22.45	浩德融資有限公司
01066 #	山東威高集團醫用高分子製品股份有限公司—H股	轉往主板 消費品製造業—保健護理用品	n.a.	n.a.	n.a.	n.a.	2010/07/29	n.a.	+ n.a.
00640	星謙化工控股有限公司	發售以供認購 發售以供配售 原材料業—原材料	62,500,000	62,500,000	0.600	75.00	2010/08/12	721	永豐金證券(亞洲)有限公司 海通融資(香港)有限公司

## 新上市公司(續)

## 普通股份公司

股份代號	公司	上市方法/ 行業分類*	發售股數		發售價 (港元)	集資金額 (百萬港元)	上市日期/ 認購率 (倍數)		保薦人
			(a)	(b)			2010/08/23	137.62	
02233	中國西部水泥有限公司	發售以供認購 發售以供配售 地產建築業—建築	411,560,000	535,028,000	1.690	1,599.73	2010/08/23	137.62	德意志銀行香港分行 工銀國際融資有限公司
01428	耀才證券金融集團有限公司	發售以供認購 發售以供配售 金融業—其他金融	83,400,000	96,282,000	1.600	287.49	2010/08/25	163.31	交銀國際(亞洲)有限公司 新百利有限公司
02238	廣州汽車集團股份有限公司—H股	介紹 消費品製造業—汽車	n.a.	n.a.	n.a.	n.a.	2010/08/30	n.a.	摩根大通證券(亞太)有限公司 摩根士丹利亞洲有限公司 中國國際金融香港證券有限公司
02198	中國三江精細化工有限公司	發售以供認購 發售以供配售 原材料業—原材料	126,200,000	139,200,000	3.380	897.05	2010/09/16	248.85	交銀國際(亞洲)有限公司 大和資本市場香港有限公司
01039	暢豐車橋(中國)有限公司	發售以供認購 發售以供配售 發售現有證券 工業製品業	100,000,000	100,000,000	4.000	920.00	2010/09/24	116.54	摩根士丹利亞洲有限公司 建銀國際金融有限公司
01633	美即控股國際有限公司	發售以供認購 發售以供配售 消費品製造業—保健護理用品	100,000,000	130,000,000	3.300	759.00	2010/09/24	787	中銀國際亞洲有限公司
00853	微創醫療科學有限公司	發售以供認購 發售以供配售 消費品製造業—保健護理用品	126,370,000	164,281,000	6.100	1,772.97	2010/09/24	225.27	瑞士信貸(香港)有限公司 派杰亞洲有限公司
01009 #	國際娛樂有限公司	轉往主板 服務業—酒店娛樂	n.a.	n.a.	n.a.	n.a.	2010/09/27	n.a.	+ n.a.
00867	康哲藥業控股有限公司	發售以供認購 發售現有證券 發售以供配售 消費品製造業—保健護理用品	80,000,000	33,583,200	5.060	1,131.33	2010/09/28	86	瑞士銀行香港分行
00895 #	深圳市東江環保股份有限公司—H股	轉往主板 工業製品業	n.a.	n.a.	n.a.	n.a.	2010/09/28	+ n.a.	+ n.a.
01698	博士蛙國際控股有限公司	發售以供認購 發售以供配售 消費品製造業—紡織製衣	250,000,000	325,000,000	4.980	2,863.50	2010/09/29	485.47	交銀國際(亞洲)有限公司 瑞士信貸(香港)有限公司 瑞士銀行香港分行
00926	碧生源控股有限公司	發售以供認購 發售現有證券 發售以供配售 消費品製造業—保健護理用品	126,084,000	63,042,000	3.120	1,507.96	2010/09/29	20.9	瑞士信貸(香港)有限公司 摩根士丹利亞洲有限公司
00967	桑德國際有限公司	介紹 公用事業	n.a.	n.a.	n.a.	n.a.	2010/09/30	n.a.	摩根士丹利亞洲有限公司
01682	福源集團控股有限公司	發售以供認購 發售以供配售 消費品製造業—紡織製衣	59,000,000	59,000,000	0.600	70.80	2010/10/05	126.3	聯昌國際證券(香港)有限公司
01021	麥達斯控股有限公司	發售以供認購 發售以供配售 原材料業—金屬	22,000,000	231,000,000	5.430	1,373.79	2010/10/06	4.11	瑞士信貸(香港)有限公司
01308	海豐國際控股有限公司	發售以供認購 發售以供配售 服務業—運輸	65,000,000	585,000,000	4.780	3,107.00	2010/10/06	1.73	花旗環球金融亞洲有限公司
01918	融創中國控股有限公司	發售以供認購 發售以供配售 地產建築業—地產	75,000,000	675,000,000	3.480	2,610.00	2010/10/07	3.83	德意志銀行香港分行
02468	創益太陽能控股有限公司	發售以供認購 發售現有證券 發售以供配售 原材料業—原材料	192,500,000	40,000,000	4.500	1,992.38	2010/10/07	494.07	摩根大通證券(亞太)有限公司
02208	新疆金風科技股份有限公司—H股	發售以供認購 發售以供配售 公用事業	118,588,400	335,999,600	17.980	8,173.49	2010/10/08	41.19	中國國際金融香港證券有限公司 花旗環球金融亞洲有限公司 海通融資(香港)有限公司
02266	麗悅酒店集團有限公司	發售以供認購 發售現有證券 發售以供配售 服務業—酒店娛樂	54,000,000	270,000,000	2.200	1,188.00	2010/10/11	6.42	瑞士信貸(香港)有限公司 摩根士丹利亞洲有限公司 蘇格蘭皇家銀行香港分行
03683	榮豐聯合控股有限公司	發售以供認購 發售現有證券 發售以供配售 服務業—運輸	100,000,000	40,000,000	1.130	259.90	2010/10/11	308	海通國際資本有限公司

## 新上市公司(續)

## 普通股份公司

股份代號	公司	上市方法/ 行業分類*	發售股數		發售價 (港元)	集資金額 (百萬港元)	上市日期/ 認購率		保薦人
			(a)	(b)			(日期)	(倍數)	
01733	永輝焦煤股份有限公司	發售以供認購 發售現有證券 發售以供配售 能源業—煤炭	297,000,000	84,026,000	3.700	3,973.90	2010/10/11	41.87	德意志銀行香港分行 高盛(亞洲)有限責任公司
00956	新天綠色能源股份有限公司—H股	發售以供認購 發售以供配售 公用事業	538,450,000	699,985,000	2.660	3,294.24	2010/10/13	242.19	麥格理資本證券股份有限公司
00975	Mongolian Mining Corporation	發售以供認購 發售現有證券 發售以供配售 能源業—煤炭	71,942,000	122,302,000	7.020	5,807.92	2010/10/13	10.92	花旗環球金融亞洲有限公司 J.P. Morgan Securities (Asia Pacific) Ltd.
00580	賽晶電力電子集團有限公司	發售以供認購 發售現有證券 發售以供配售 工業製品業	204,900,000	129,770,000	1.930	909.55	2010/10/13	543	德意志銀行香港分行
01685	博耳電力控股有限公司	發售以供認購 發售以供配售 工業製品業	93,750,000	121,875,000	6.380	1,375.69	2010/10/20	341.54	建銀國際金融有限公司
01029	鐵江現貨有限公司	發售以供認購 發售以供配售 原材料業—金屬	31,924,000	1,008,076,000	1.800	1,872.00	2010/10/21	0.24	美林遠東有限公司
01700	華地國際控股有限公司	發售以供認購 發售現有證券 發售以供配售 服務業—零售	250,000,000	218,750,000	5.930	4,262.19	2010/10/21	81	摩根士丹利亞洲有限公司
01278	中國新城鎮發展有限公司	介紹 地產建築業—地產	n.a.	n.a.	n.a.	n.a.	2010/10/22	n.a.	渣打證券(香港)有限公司
01007	環球乳業控股有限公司	發售以供認購 發售現有證券 發售以供配售 消費品製造業—食物飲品	36,088,000	108,260,000	4.390	1,584.26	2010/10/28	12.79	麥格理資本證券股份有限公司
00460	四環醫藥控股集團有限公司	發售以供認購 發售以供配售 消費品製造業—保健護理用品	625,000,000	812,500,000	4.600	6,612.50	2010/10/28	480	摩根士丹利亞洲有限公司 UBS AG 香港分行
01299	友邦保險控股有限公司	發售以供認購 發售現有證券 發售以供配售 金融業—保險	702,890,000	7,380,340,800	19.680	159,077.98	2010/10/29	9.62	花旗環球金融亞洲有限公司 德意志銀行香港分行 高盛(亞洲)有限責任公司 摩根士丹利亞洲有限公司
01230	雅士利國際控股有限公司	發售以供認購 發售現有證券 發售以供配售 消費品製造業—食物飲品	64,400,000	70,000,000	4.200	2,704.80	2010/11/01	6.38	美林遠東有限公司 瑞士銀行香港分行
00238	長興國際(集團)控股有限公司	發售以供認購 發售以供配售 消費品製造業—紡織製衣	118,337,000	153,838,000	4.600	1,252.01	2010/11/04	1231.78	派杰亞洲有限公司
01600	中國天倫燃氣控股有限公司	發售以供認購 發售以供配售 公用事業	99,750,000	129,675,000	2.050	470.32	2010/11/10	452.92	建銀國際金融有限公司
01087	泓淋科技集團有限公司	發售以供認購 發售以供配售 資訊科技業—資訊科技器材	90,000,000	90,000,000	2.800	504.00	2010/11/16	117.2	派杰亞洲有限公司
00842	理士國際技術有限公司	發售以供認購 發售以供配售 工業製品業	166,668,000	166,666,000	5.350	1,783.34	2010/11/16	259	花旗環球金融亞洲有限公司
00312	歲寶百貨控股(中國)有限公司	發售以供認購 發售以供配售 服務業—零售	187,500,000	437,500,000	2.200	1,375.00	2010/11/17	26.73	法國巴黎資本(亞太)有限公司
01091	中信大錳控股有限公司	發售以供認購 發售以供配售 原材料業—金屬	375,000,000	399,795,000	2.750	2,130.69	2010/11/18	321.06	美林遠東有限公司 瑞士銀行香港分行
01079 #	松景科技控股有限公司	轉任主板 資訊科技業—資訊科技器材	n.a.	n.a.	n.a.	n.a.	2010/11/18	n.a.	+ n.a.
01101	中國熔盛重工集團控股有限公司	發售以供認購 發售現有證券 發售以供配售 工業製品業	131,250,000	350,000,000	8.000	14,000.00	2010/11/19	22.61	摩根士丹利亞洲有限公司 建銀國際金融有限公司 J.P. Morgan Securities (Asia Pacific) Ltd.
01086	好孩子國際控股有限公司	發售以供認購 發售現有證券 發售以供配售 消費品製造業—家庭電器及用品	150,000,000	144,000,000	4.900	1,690.50	2010/11/24	1459.77	摩根士丹利亞洲有限公司



## 新上市公司(續)

## 普通股份公司

股份代號	公司	上市方法/ 行業分類*	發售股數		發售價 (港元)	集資金額 (百萬港元)	上市日期/ 認購率 (倍數)		保薦人
			(a)	(b)			2010/11/25	457	
01110	金活醫藥集團有限公司	發售以供認購 發售以供配售	75,000,000	97,500,000	1.600	276.00	2010/11/25	國泰君安融資有限公司	
01117	中國現代牧業控股有限公司	消費品製造業—保健護理用品 發售以供認購 發售現有證券 發售以供配售	120,000,000	400,000,000	2.890	3,468.00	2010/11/26	Citigroup Global Markets Asia Ltd. UBS AG, Hong Kong Branch	
02099	中國黃金國際資源有限公司	消費品製造業—食物飲品 發售以供認購 發售以供配售	16,098,000	37,562,000	44.680	2,397.53	2010/12/01	花旗環球金融亞洲有限公司	
01090	大明國際控股有限公司	原材料業—採礦 發售以供認購 發售以供配售	14,204,000	273,296,000	2.100	603.75	2010/12/01	建銀國際金融有限公司 德意志銀行香港分行	
01708 #	南京三寶科技股份有限公司—H股	轉任主板 服務業—支援服務	n.a.	n.a.	n.a.	n.a.	2010/12/01	+ n.a.	
00183 #	田生集團有限公司	轉任主板 地產建築業—地產	n.a.	n.a.	n.a.	n.a.	2010/12/02	+ n.a.	
01831	十方控股有限公司	發售以供認購 發售以供配售	16,585,000	166,457,000	3.030	554.62	2010/12/03	建銀國際金融有限公司 麥格理資本證券股份有限公司	
01048	新源控股有限公司	服務業—傳媒印刷 介紹	n.a.	n.a.	n.a.	n.a.	2010/12/06	聯昌國際證券(香港)有限公司	
01768	賽得利控股有限公司	原材料業—金屬 發售以供認購 發售以供配售	32,365,000	520,020,500	6.600	3,645.74	2010/12/08	瑞士信貸(香港)有限公司 摩根士丹利亞洲有限公司	
06210	Vale S.A.—普通預託證券	原材料業—原材料 介紹	n.a.	n.a.	n.a.	n.a.	2010/12/08	J.P. Morgan Securities (Asia Pacific) Ltd.	
00468	紛美包裝有限公司	原材料業—金屬 發售以供認購 發售現有證券 發售以供配售	33,340,000	149,810,000	4.300	1,648.66	2010/12/09	高盛(亞洲)有限責任公司 摩根士丹利亞洲有限公司	
01728	中國正通汽車服務控股有限公司	消費品製造業—食物飲品 發售以供認購 發售現有證券 發售以供配售	50,000,000	46,022,500	7.300	3,985.96	2010/12/10	摩根大通證券(亞太)有限公司 建銀國際金融有限公司	
01555	M I 能源控股有限公司	消費品製造業—汽車 發售以供認購 發售現有證券 發售以供配售	66,200,000	317,124,000	1.700	1,289.38	2010/12/14	摩根大通證券(亞太)有限公司	
01282	世達科技(控股)有限公司	能源業—石油及天然氣 發售以供認購 發售現有證券 發售以供配售	258,300,000	143,500,000	0.950	872.18	2010/12/15	招銀國際融資有限公司	
00096 #	友成控股有限公司	資訊科技業—資訊科技器材 轉任主板	n.a.	n.a.	n.a.	n.a.	2010/12/15	+ n.a.	
03618	重慶農村商業銀行股份有限公司—H股	工業製品業 發售以供認購 發售以供配售	163,914,000	2,349,422,041	5.250	13,195.01	2010/12/16	摩根士丹利亞洲有限公司 野村國際(香港)有限公司	
01112	合生元國際控股有限公司	金融業—銀行 發售以供認購 發售以供配售	45,000,000	107,294,000	11.000	1,675.23	2010/12/17	香港上海匯豐銀行有限公司	
01798	中國大唐集團新能源股份有限公司—H股	消費品製造業—食物飲品 發售以供認購 發售以供配售	191,646,000	2,082,055,000	2.330	n.a.	2010/12/17	瑞士銀行香港分行 中國光大融資有限公司	
01102 #	環能國際控股有限公司	公用事業 轉任主板	n.a.	n.a.	n.a.	n.a.	2010/12/17	+ n.a.	
00327	百富環球科技有限公司	能源業—石油及天然氣 發售以供認購 發售現有證券 發售以供配售	31,920,000	59,200,000	2.88	1,027.95	2010/12/20	中信證券融資(香港)有限公司	
00940	中國動物保健品有限公司	資訊科技業—資訊科技器材 介紹	n.a.	n.a.	n.a.	n.a.	2010/12/21	麥格理資本證券股份有限公司	
01157	長沙中聯重工科技發展股份有限公司—H股	消費品製造業—保健護理用品 發售以供認購 發售以供配售	43,479,200	956,541,000	14.980	14,980.30	2010/12/23	中國國際金融香港證券有限公司 高盛(亞洲)有限責任公司	

## 新上市公司(續)

## 普通股份公司

股份代號	公司	上市方法/ 行業分類*	發售股數	發售價 (港元)	集資金額 (百萬港元)	上市日期/ 認購率		保薦人
						(倍數)		
01085	亨鑫科技有限公司	發售以供認購	9,868,000	(a) 2.250	222.03	2010/12/23		信達國際融資有限公司
		發售現有證券	46,680,000	(b) 2.250			2.4	
		發售以供配售	42,132,000	(b) 2.250				
總額		資訊科技業—資訊科技器材			448,827.98			

(a) 香港發售

(b) 國際發售

\* 行業分類由恒生指數有限公司提供。

\* 原為創業板上市公司，後引用於2008年7月1日生效的「創業板上市條例」中經修訂的第9.24條以及「主板上市條例」中新訂的第9A條轉至主板上市。

+ 由創業板轉到主板上市之日期

## 除牌上市公司

股份代號	公司	最後買賣日期	除牌日期
03313	美維控股有限公司	2010/04/12	2010/04/19
02332	和記電訊國際有限公司	2010/05/17	2010/05/25
01832	時代零售集團有限公司	2010/01/11	2010/05/25
00049	會德豐地產有限公司	2010/07/12	2010/07/22
00203	駿威汽車有限公司	2010/08/16	2010/08/26
02387	利和經銷集團有限公司	2010/10/13	2010/11/01
00349	中國工商銀行(亞洲)有限公司	2010/12/13	2010/12/21



## 公司名稱更改

股份代號	原有名稱	新名稱	生效日期	採用日期
02330	紀翰集團有限公司	中國上城集團有限公司	2009/12/01	2010/01/14
02309	泓鋒國際控股有限公司	伯明翰環球控股有限公司	2009/12/09	2010/01/21
00109	榮德豐控股有限公司	金威資源控股有限公司	2009/12/11	2010/01/21
00862	新世界移動控股有限公司	Vision Values Holdings Ltd.	2009/12/14	2010/01/21
00721	Prime Investments Holdings Ltd.	明陽資本投資集團有限公司	2009/12/10	2010/01/28
00497	資本策略投資有限公司	資本策略地產有限公司	2010/01/08	2010/02/04
00486	United Company RUSAL Ltd.	United Company RUSAL Plc	2010/01/27	2010/02/12
00663	南嶺化工(國際)控股有限公司	金山能源集團有限公司	2010/02/12	2010/02/23
00723	晉盈控股有限公司	永保林業控股有限公司	2010/01/21	2010/02/26
00397	香港體檢及醫學診斷控股有限公司	中國保綠資產投資有限公司	2010/01/26	2010/03/03
01188	遠東金源集團有限公司	正道集團有限公司	2010/01/29	2010/03/18
00801	金衛醫療科技有限公司	金衛醫療集團有限公司	2010/03/15	2010/03/25
01195	華翔微電子控股有限公司	京維集團有限公司	2010/02/25	2010/03/26
00135	中國(香港)石油有限公司	昆侖能源有限公司	2010/03/05	2010/03/30
03989	恒寶利國際控股有限公司	新環保能源控股有限公司	2010/03/03	2010/04/19
00668	香港飲食管理有限公司	東星能源集團有限公司	2010/04/16	2010/04/26
00061	綠色環球資源有限公司	北亞資源控股有限公司	2010/03/19	2010/04/28
01141	保興發展控股有限公司	北京御生堂藥業集團有限公司	2010/03/30	2010/05/07
03886	康健國際控股有限公司	康健國際投資有限公司	2010/04/14	2010/05/11
01878	南戈壁能源有限公司*	南戈壁能源有限公司	2010/05/11	2010/05/12
00922	金科數碼國際控股有限公司	中福控股發展有限公司	2010/03/22	2010/05/14
00471	佳邦環球控股有限公司	中國移動多媒體廣播控股有限公司	2010/05/14	2010/05/20
00231	環球動力控股有限公司	盛明國際(控股)有限公司	2010/05/03	2010/06/07
02324	德泰中華投資有限公司	首都創投有限公司	2010/04/01	2010/06/17
00474	永保時國際(控股)有限公司	昊天能源集團有限公司	2010/05/07	2010/06/17
02389	旺城國際控股集團有限公司	正峰集團有限公司	2010/05/12	2010/06/22
00081	錫殼電器工業(集團)有限公司	中國海外宏洋集團有限公司	2010/06/04	2010/06/23
00583	SCMP 集團有限公司#	南華早報集團有限公司	2010/06/15	2010/06/24
01189	永安旅遊(控股)有限公司	珀麗酒店控股有限公司	2010/05/27	2010/06/25
00929	IPE 集團有限公司#	國際精密集團有限公司	2010/05/19	2010/06/29
00369	富聯國際集團有限公司	永泰地產有限公司	2010/05/20	2010/06/30
00985	中國科技集團有限公司	中科礦業集團有限公司	2010/06/22	2010/06/30
00729	嘉盛控股有限公司	中聚雷天電池有限公司	2010/05/27	2010/07/08
01164	維奧醫藥控股有限公司	維奧集團控股有限公司	2010/06/02	2010/07/14
00702	創新能源控股有限公司	中國油氣控股有限公司	2010/07/08	2010/08/04
00329	如烟集團(控股)有限公司	叁龍國際有限公司	2010/07/06	2010/08/06
00121	正大企業國際有限公司	卜蜂蓮花有限公司	2010/06/28	2010/08/09
00764	中國星投資有限公司	永恒策略投資有限公司	2010/06/29	2010/08/09
01166	榮盛科技國際控股有限公司#	蒙古礦業控股有限公司	2010/08/03	2010/08/10
01878	南戈壁能源有限公司#	南戈壁資源有限公司	2010/08/13	2010/08/18
01149	博智國際藥業控股有限公司	中國安芯控股有限公司	2010/08/03	2010/08/30
01766	中國南車股份有限公司 — H 股*	中國南車股份有限公司 — H 股	2010/08/04	2010/09/10
00221	利來控股有限公司	PNG 資源控股有限公司	2010/08/26	2010/09/16
02688	新奧燃氣控股有限公司	新奧能源控股有限公司	2010/08/13	2010/09/22
01131	廣興國際控股有限公司	鴻寶資源有限公司	2010/08/25	2010/09/24
00526	通達工業(集團)有限公司	利時集團(控股)有限公司	2010/08/23	2010/09/30
00811	四川新華文軒連鎖股份有限公司 — H 股	新華文軒出版傳媒股份有限公司 — H 股	2010/08/27	2010/09/30
00402	明興水務控股有限公司	蒙古投資集團有限公司	2010/08/31	2010/10/04
00060	四洲食品投資控股有限公司	香港食品投資控股有限公司	2010/09/24	2010/10/04
00674	友力投資(控股)有限公司	文化地標投資有限公司	2010/08/30	2010/10/06
00527	銀河半導體控股有限公司	中國瑞風銀河新能源控股有限公司	2010/08/24	2010/10/14
01163	瑩輝集團有限公司	德金資源集團有限公司	2010/09/23	2010/10/19
00563	中新地產集團(控股)有限公司	上海實業城市開發集團有限公司	2010/10/18	2010/10/27
00353	森源鈦礦控股有限公司	能源國際投資控股有限公司	2010/09/28	2010/11/02
00630	輝影國際集團有限公司	國金資源控股有限公司	2010/09/15	2010/11/15
00721	明陽資本投資集團有限公司	中國金融國際投資有限公司	2010/10/14	2010/11/17
00665	大福證券集團有限公司	海通國際證券集團有限公司	2010/10/22	2010/11/22
00174	奇盛(集團)有限公司	盛洋地產投資有限公司	2010/11/12	2010/11/22
00279	民豐控股有限公司	民豐企業控股有限公司	2010/11/08	2010/11/26
01883	中信 1616 集團有限公司	中信國際電訊集團有限公司	2010/11/23	2010/11/30
00692	正興(集團)有限公司	寶源控股有限公司	2010/11/24	2010/11/30
00139	越南控股有限公司	中國微電子科技集團有限公司	2010/11/09	2010/12/08
02371	直真科技有限公司	中國東方文化集團有限公司	2010/11/12	2010/12/28
00593	卓健亞洲有限公司	Allied Overseas Ltd.	2010/12/23	2010/12/31

\* 祇改英文名稱

# 祇改中文名稱

## 外國公司(2010年底)

股份代號	公司名稱	股份分類	註冊地點	上市日期
00557	城市 e-Solutions 有限公司	服務業	開曼群島	1989/12/29
00575	勵晶太平洋集團有限公司	原材料業	開曼群島	1997/05/19
00693	陳唱國際有限公司	消費品製造業	百慕達	1998/07/07
00945	Manulife Financial Corporation	金融業	加拿大	1999/09/27
00678	雲頂香港有限公司	服務業	百慕達	2000/11/30
02317	味丹國際(控股)有限公司	消費品製造業	開曼群島	2003/06/27
00502	環新國際有限公司	消費品製造業	開曼群島	2006/03/01
03918	金界控股有限公司	服務業	開曼群島	2006/10/19
03938	三林環球有限公司	原材料業	百慕達	2007/03/07
00422	越南製造加工出口(控股)有限公司	消費品製造業	開曼群島	2007/12/20
00955	星亮控股股份公司	工業製品業	德國	2009/12/29
00486	United Company RUSAL Plc	原材料業	澤西群島	2010/01/27
01878	南戈壁資源有限公司	能源業	加拿大	2010/01/29
00973	L'Occitane International S.A.	消費品製造業	盧森堡	2010/05/07
02378	英國保誠有限公司	金融業	英國	2010/05/25
00975	Mongolian Mining Corporation	能源業	開曼群島	2010/10/13
06210 / 06230	Vale S.A. — 預託證券普通及優先股份	原材料業	巴西	2010/12/08

註：外國公司股份乃指在海外註冊並在香港及中國以外經營主要業務之上市公司股份。

## 投資公司(2010年底)

股份代號	公司名稱	股份分類	註冊地點	上市日期
00170	中國資本(控股)有限公司	金融業	香港	1992/04/15
02312	中國金融租賃集團有限公司	金融業	開曼群島	2002/10/28
01217	中國創新投資有限公司	金融業	開曼群島	2002/08/28
00612	中國投資基金有限公司	金融業	開曼群島	2002/01/02
00133	招商局中國基金有限公司	金融業	香港	1993/07/22
00339	安利時投資控股有限公司	金融業	百慕達	2000/07/26
01226	嘉禹國際有限公司	金融業	開曼群島	2002/09/19
01160	大唐投資國際有限公司	金融業	百慕達	2004/04/02
00428	亨亞有限公司	金融業	開曼群島	1993/12/14
00356	Incutech Investments Ltd.	金融業	開曼群島	2002/06/07
00905	慧德投資有限公司	金融業	開曼群島	1998/07/17
01227	國盛投資基金有限公司	金融業	開曼群島	2002/09/27
01062	新資本國際投資有限公司	金融業	開曼群島	1994/05/10
01140	東英金融投資有限公司	金融業	開曼群島	2003/03/20
00810	華保亞洲發展有限公司	金融業	百慕達	2002/02/28
00721	中國金融國際投資有限公司	金融業	百慕達	2001/06/08
00310	嘉進投資國際有限公司	金融業	百慕達	1992/12/21
00901	萊福資本投資有限公司	金融業	開曼群島	2002/02/28
00770	滬光國際上海發展投資有限公司	金融業	開曼群島	1993/11/30
00666	新工投資有限公司	金融業	香港	1990/12/21
02324	首都創投有限公司	金融業	開曼群島	2003/10/27
00204	泰潤國際投資有限公司	金融業	開曼群島	2000/12/12
00768	開明投資有限公司	金融業	開曼群島	2000/01/18
00913	合一投資控股有限公司	金融業	開曼群島	1999/10/27

## 第二上市股份(2010年底)

股份代號	公司名稱	股份分類	註冊地點	上市日期	主要上市地點
00945	Manulife Financial Corporation	金融業	加拿大	1999/09/27	多倫多
01878	南戈壁資源有限公司	能源業	加拿大	2010/01/29	多倫多
01021	麥達斯控股有限公司	原材料業	新加坡	2010/10/06	新加坡
06210	Vale S.A. — 普通預託證券股份	原材料業	巴西	2010/12/08	巴西
06230	Vale S.A. — A類優先預託證券股份	原材料業	巴西	2010/12/08	巴西

## 改組 / 分拆

股份代號	公司	詳情	建議日期 完成 / 股東會議日期
00587	華瀚生物製藥控股有限公司 (華瀚生物製藥)	華瀚生物製藥建議以發售新股及股份配售方式分拆美即控股國際有限公司(美即控股)。華瀚生物製藥之股份持有人可參與優先售股，每持有4,000股華瀚生物製藥獲配1股美即控股，每股售價為3.30港元。美即控股在聯交所上市。	2010/08/20 2010/09/06
00035	遠東發展有限公司 (遠東發展)	遠東發展建議以發售新股及股份配售方式分拆麗悅酒店集團有限公司(麗悅酒店)。遠東發展之股份持有人可參與優先售股，每持有1,000股遠東發展獲配1股麗悅酒店，每股售價為2.20港元。麗悅酒店在聯交所上市。	2010/09/02 2010/09/17
00539	冠華國際控股有限公司 (冠華國際控股)	冠華國際建議以發售新股及股份配售方式分拆福源集團控股有限公司(福源集團)。冠華國際之股份持有人可參與優先售股，每持有2,000股冠華國際獲配40股福源集團，每股售價為0.60港元。福源集團在聯交所上市。	2010/09/10 2010/10/05
01205	中信資源控股有限公司 (中信資源)	中信資源以發售新股及股份配售方式分拆中信大錳控股有限公司(中信大錳)。中信資源之股份持有人可參與優先售股，每持有71股中信資源獲配1股中信大錳，每股售價為2.75港元。中信大錳在聯交所上市。	2010/10/12 2010/10/27
00818	高陽科技(中國)有限公司 (高陽科技)	高陽科技以發售新股及股份配售方式分拆百富環球科技有限公司(百富環球)。高陽科技之股份持有人可參與優先售股，每持有3,000股高陽科技獲配1股百富環球，每股售價為2.88港元。百富環球在聯交所上市。	2010/11/08 2010/11/24

## 主要股東提出的私有化

股份代號	公司	詳情	最後買賣日期	除牌日期
02332	和記電訊國際有限公司	每股可獲現金2.20港元；每股美國存託股份約4.25美元	2010/05/17	2010/05/25
00049	會德豐地產有限公司	每股可獲現金13.00港元	2010/07/12	2010/07/22
00203	駿威汽車有限公司	每股換取0.474026廣州汽車集團股份有限公司H股	2010/08/16	2010/08/26
02387	利和經銷集團有限公司	每股可獲現金21.00港元或換取0.585股利豐有限公司股份	2010/10/13	2010/11/01
00349	中國工商銀行(亞洲)有限公司	每股可獲現金29.45港元	2010/12/13	2010/12/21

## 遷冊

股份代號	前公司名稱	新公司名稱	註冊地點	生效日期
Nil				

## 暫停買賣(2010年底)

股份 代號	股份	最後收市價		停牌日期
		(港幣)	(日期)	
00376	亞洲電信媒體有限公司	0.100	(2008/03/18)	2008/03/18
02326	百靈達國際控股有限公司	0.080	(2008/10/17)	2008/10/20
01182	中青基業集團有限公司	0.117	(2010/08/30)	2010/08/31
00384	中國燃氣控股有限公司	3.390	(2010/12/17)	2010/12/20
00572	中國包裝集團有限公司	0.290	(2009/04/27)	2009/04/28
01094	中國公共採購有限公司	0.680	(2010/07/05)	2010/07/05
00648	中國仁濟醫療集團有限公司	0.060	(2010/10/18)	2010/10/18
00479	華建控股有限公司	0.025	(2004/03/31)	2004/04/01
00439	英發國際有限公司	0.025	(2008/09/22)	2008/09/23
01008	詩天控股(國際)有限公司	7.120	(2010/12/29)	2010/12/30
00048	聯洲國際集團有限公司	0.660	(2007/09/11)	2007/09/12
00875	連發國際股份有限公司	0.043	(2005/04/27)	2005/04/28
00036	遠東控股國際有限公司	0.770	(2010/09/03)	2010/09/03
00865	第一電訊集團有限公司	0.168	(2009/11/26)	2009/11/27
01076	第一天然食品有限公司	0.295	(2008/12/12)	2008/12/15
01175	福記食品服務控股有限公司	7.600	(2009/07/28)	2009/07/29
00115	鈞濠集團有限公司	0.120	(2009/03/26)	2009/03/27
00979	綠色能源科技集團有限公司	0.820	(2010/11/30)	2010/12/01
00657	環科國際集團有限公司	0.690	(2010/12/24)	2010/12/28
00870	恒豐金業科技有限公司	0.650	(2008/09/30)	2008/09/30
00946	洪良國際控股有限公司	2.060	(2010/03/29)	2010/03/30
00356	Incutech Investments Ltd.	0.480	(2008/06/12)	2008/06/13
01159	泰盛實業集團有限公司	0.240	(2010/09/22)	2010/09/22
02358	三丸東傑(控股)有限公司	0.940	(2008/02/13)	2008/02/14
00462	天然乳品(新西蘭)控股有限公司	2.200	(2010/09/06)	2010/09/07
00456	新城市(中國)建設有限公司	0.265	(2003/12/29)	2003/12/30
02339	北泰創業集團有限公司	0.730	(2009/01/19)	2009/01/19
01220	海域集團有限公司	1.010	(2006/07/14)	2006/07/17
00502	環新國際有限公司	0.580	(2007/04/27)	2007/04/30
00304	宜進利(集團)有限公司	1.500	(2008/08/15)	2008/08/18
00334	唯冠國際控股有限公司	0.202	(2010/08/02)	2010/08/02
00516	瀚智集團有限公司	0.170	(2010/07/02)	2010/07/05
00223	神州資源集團有限公司	0.435	(2009/07/27)	2009/07/28
00059	天譽置業(控股)有限公司	0.530	(2009/11/02)	2009/11/03
02700	合俊集團(控股)有限公司	0.099	(2008/10/14)	2008/10/15
00211	大凌集團有限公司	0.025	(2004/04/20)	2004/04/21
02336	科浪國際控股有限公司	0.070	(2008/12/01)	2008/12/02
00928	德發集團國際有限公司	0.400	(2008/07/29)	2008/07/30
00204	泰潤國際投資有限公司	1.570	(2010/12/10)	2010/12/13
00690	聯康生物科技集團有限公司	0.425	(2010/03/09)	2010/03/09
00627	佑威國際控股有限公司	0.014	(2008/09/17)	2008/09/17
01139	華多利集團有限公司	0.149	(2006/09/26)	2006/09/27
00607	匯多利國際控股有限公司	0.480	(2007/05/11)	2007/05/14
00739	浙江玻璃股份有限公司 — H股	2.480	(2010/04/30)	2010/05/03

## 收購及合併

股份代號	公司	建議日期 收購截止日期
01832	時代零售集團有限公司 樂天購物(香港)控股有限公司提出自願性有條件現金收購, 作價每股 5.575 港元	2009/12/21 2010/01/11
00665	大福證券集團有限公司 (已易名為海通國際證券集團有限公司) 海通(香港)金融控股有限公司提出強制性無條件現金收購, 作價每股 4.88 港元, 每購股權 0.001 港元	2009/12/23 2010/01/13
00646	啟帆集團有限公司 君圖國際控股有限公司提出強制性無條件現金收購, 作價每股 0.15 港元	2009/12/16 2010/01/13
00582	嘉輝化工控股有限公司 宏漢有限公司提出強制性無條件現金收購, 作價每股 2.10 港元	2009/12/31 2010/01/21
00332	毅力工業集團有限公司 首盛有限公司提出強制性無條件現金收購, 作價每股 0.012 港元	2010/01/18 2010/02/17
00081	蜆殼電器工業(集團)有限公司 (已易名為中國海外宏洋集團有限公司) 中國海外發展有限公司之間接全資附屬公司星悅有限公司提出自願性無條件現金收購, 作價每股 5.00 港元	2010/02/26 2010/03/29
00993	天行國際(控股)有限公司 佳元投資有限公司提出強制性無條件現金收購, 作價每股 0.20 港元	2010/04/01 2010/04/22
00903	冠捷科技有限公司 華電有限公司及三井物產株式會社提出強制性有條件現金收購, 作價每股 5.20 港元, 每購股權 0.00001 港元	2010/03/18 2010/04/22
00044	香港飛機工程有限公司 太古股份有限公司提出強制性無條件現金收購, 作價每股 105 港元	2010/06/28 2010/07/27
01218	永義國際集團有限公司 樂洋有限公司提出自願性有條件現金收購, 作價每股 3.3 港元	2010/06/24 2010/08/17
02626	湖南有色金屬股份有限公司 — H 股 中國五礦香港控股有限公司提出強制性無條件現金收購, 作價每 H 股 1.73 港元	2010/08/02 2010/08/23
03928	鄭州燃氣股份有限公司 — H 股 華潤燃氣(中國)投資有限公司提出強制性有條件現金收購, 作價每 H 股 14.73 港元, 每股內資股人民幣 12.96 元	2010/09/03 2010/10/08
00377	新洲印刷集團有限公司 Plus Wealthy Ltd. 提出強制性無條件現金收購, 作價每股 2.15 港元	2010/09/30 2010/10/21
00174	奇盛(集團)有限公司 (已易名為盛洋地產投資有限公司) 遠洋地產控股有限公司之全資附屬公司遠洋地產(香港)有限公司提出強制性無條件現金收購, 作價每股 1.658 港元	2010/10/21 2010/11/11
00978	東方實業控股有限公司 華能有限公司提出強制性無條件現金收購, 作價每股 0.10635 港元	2010/12/10 2010/12/31

## 股份拆細及合併

股份代號	股份	詳情	新票面值 (港元)	生效日期
00621	永興國際(控股)有限公司	1股分拆為10股	0.010	2010/01/05
00491	漢傳媒集團有限公司	20股合為1股	0.010	* 2010/01/07
00568	山東墨龍石油機械股份有限公司 — H股	10股合為1股	1.0000人民幣	2010/01/07
00982	卓智控股有限公司	1股分拆為40股	0.000	2010/01/12
01189	珀麗酒店控股有限公司 (前稱:永安旅遊(控股)有限公司)	20股合為1股	0.010	* 2010/02/02
00145	香港建屋貸款有限公司	1股分拆為10股	0.100	2010/02/11
00720	和記行(集團)有限公司	1股分拆為5股	0.020	2010/02/17
01218	永義國際集團有限公司	10股合為1股	0.100	2010/02/18
00901	萊福資本投資有限公司	5股合為1股	0.100	* 2010/02/24
00195	威達國際控股有限公司	1股分拆為20股	0.005	2010/02/24
01222	宏安集團有限公司	5股合為1股	0.050	2010/02/24
00646	啟帆集團有限公司	1股分拆為2股	0.025	2010/03/02
00508	其士泛亞控股有限公司	1股分拆為10股	0.050	2010/03/31
00202	國中控股有限公司	10股合為1股	0.100	* 2010/04/12
01142	西伯利亞礦業集團有限公司	20股合為1股	0.200	2010/04/12
00585	意馬國際控股有限公司	10股合為1股	0.001	* 2010/04/19
00692	寶源控股有限公司 (前稱:正興(集團)有限公司)	1股分拆為5股	0.010	2010/05/04
00193	冠中地產有限公司	10股合為1股	0.100	2010/05/10
00513	恒和珠寶集團有限公司	1股分拆為10股	0.010	2010/05/19
00933	光滙石油(控股)有限公司	1股分拆為4股	0.025	2010/05/28
00862	Vision Values Holdings Ltd. (前稱:新世界移動控股有限公司)	1股分拆為10股	0.100	2010/05/28
00076	南海石油控股有限公司	50股合為1股	0.5000美元	2010/06/02
00310	嘉進投資國際有限公司	1股分拆為4股	0.025	2010/06/28
00736	中國置業投資控股有限公司	5股合為1股	0.050	2010/07/12
00120	四海國際集團有限公司	1股分拆為5股	0.000	2010/08/30
00692	寶源控股有限公司 (前稱:正興(集團)有限公司)	50股合為1股	0.001	* 2010/09/02
01227	國盛投資基金有限公司	5股合為1股	0.050	2010/09/14
00897	位元堂藥業控股有限公司	25股合為1股	0.010	* 2010/09/22
00736	中國置業投資控股有限公司	50股合為1股	0.001	* 2010/10/11
01049	時富投資集團有限公司	1股分拆為10股	0.010	2010/10/28
00091	駿新能源集團有限公司	4股合為1股	0.040	2010/10/29
00149	中國農產品交易有限公司	10股合為1股	0.100	2010/11/04
00104	冠亞商業集團有限公司	1股分拆為5股	0.020	2010/11/15
00397	中國保綠資產投資有限公司 (前稱:香港體檢及醫學診斷控股有限公司)	2股合為1股	0.020	2010/11/19
00263	中國雲錫礦業集團有限公司	10股合為1股	0.050	* 2010/11/26
00913	合一投資控股有限公司	20股合為1股	0.010	* 2010/12/02
00978	東力實業控股有限公司	10股合為1股	0.010	* 2010/12/06
01003	21 控股有限公司	20股合為1股	0.010	* 2010/12/07
00329	叁龍國際有限公司 (前稱:如烟集團(控股)有限公司)	40股合為1股	0.100	* 2010/12/15
00377	新洲印刷集團有限公司	1股分拆為10股	0.010	2010/12/21
00928	德發集團國際有限公司	10股合為1股	0.010	* 2010/12/21
00510	時富金融服務集團有限公司	1股分拆為5股	0.020	2010/12/23
00009	中國東方實業集團有限公司	10股合為1股	0.100	2010/12/28

\* 經股本重組後的新票面值



## 紅股／紅利認股權證

股份代號	股份	詳情	除淨日期
01222	宏安集團有限公司	每供3股送2股股份	2010/02/11
01174	太平洋恩利國際控股有限公司	5股送1份2011年認股權證	2010/03/08
01161	奧思集團有限公司	1送1	2010/03/10
00012	恒基兆業地產有限公司	5股送1份2011年認股權證	2010/04/16
00148	建滔化工集團有限公司	10股送1份2012年認股權證	2010/04/20
02882	香港資源控股有限公司	80送1	2010/04/23
00190	香港建設(控股)有限公司	10送1	2010/04/27
00190	香港建設(控股)有限公司	10股送1份認股權證	2010/04/27
00987	香港新能源(控股)有限公司	10送1	2010/04/27
00987	香港新能源(控股)有限公司	10股送1份認股權證	2010/04/27
00914	安徽海螺水泥股份有限公司 — H股	10送10	2010/04/30
00763	中興通訊股份有限公司 — H股	10送5	2010/04/30
00131	卓能(集團)有限公司	15股送1份2011年認股權證	2010/05/03
00337	盛高置地(控股)有限公司	40送1	2010/05/04
00653	卓悅控股有限公司	1送5	2010/05/13
00003	香港中華煤氣有限公司	10送1	2010/05/14
01072	東方電氣股份有限公司 — H股	10送10	2010/05/17
00543	太平洋網絡有限公司	20送1	2010/05/17
02342	京信通信系統控股有限公司	10送1	2010/05/18
00868	信義玻璃控股有限公司	1送1	2010/05/20
00947	摩比發展有限公司	10送1	2010/05/26
00326	中國星集團有限公司	5股送1份2012年認股權證	2010/05/31
03838	中國澱粉控股有限公司	1送1	2010/06/10
00166	新時代能源有限公司	7股送1份2011年認股權證	2010/06/10
01155	星辰通信國際控股有限公司	10送1	2010/06/15
01988	中國民生銀行股份有限公司 — H股	10送2	2010/06/23
00672	眾安房產有限公司	5送1	2010/06/23
00860	明豐珠寶集團有限公司	10送4	2010/07/02
00136	馬斯葛集團有限公司	2送3	2010/07/21
00869	彩星玩具有限公司	1,000股送130份2012年認股權證	2010/07/22
00300	沈機集團昆明機床股份有限公司 — H股	10送2.5	2010/07/27
00896	興勝創建控股有限公司	10送1	2010/08/04
00651	中海船舶重工集團有限公司	每供1股送2股股份	2010/08/09
00912	信佳國際集團有限公司	10送1	2010/08/19
00711	俊和發展集團有限公司	16股送3份2013年認股權證	2010/08/30
00599	怡邦行控股有限公司	10送3	2010/09/01
01066	山東威高集團醫用高分子製品股份有限公司 — H股	1送1	2010/09/07
00653	卓悅控股有限公司	1送1	2010/09/13
00733	合富輝煌集團控股有限公司	10送1	2010/09/14
00211	大凌集團有限公司	10送1	2010/09/16
00477	奧普集團控股有限公司	2送1	2010/09/17
01049	時富投資集團有限公司	5送1	2010/09/20
02342	京信通信系統控股有限公司	10送1	2010/09/24
00897	位元堂藥業控股有限公司	每供5股送1股股份	2010/09/28
03339	中國龍工控股有限公司	1送1	2010/10/11
00065	弘海有限公司	5送1	2010/10/22
02002	中國陽光紙業控股有限公司	10送10	2010/11/16
00659	新創建集團有限公司	2送1	2010/11/16
02338	濰柴動力股份有限公司 — H股	10送10	2010/11/16
00131	卓能(集團)有限公司	20股送1份2011年認股權證	2010/11/22
00587	華瀚生物製藥控股有限公司	5送1	2010/12/13
00178	莎莎國際控股有限公司	1送1	2010/12/14
00197	亨泰消費品集團有限公司	20送1	2010/12/21
00211	大凌集團有限公司	20送1	2010/12/23
00449	志高控股有限公司	1送9	2010/12/28

## 供股／公開售股

股份代號	股份	詳情	集資金額 (百萬港元)	除淨日期 繳款日期
00162	中國金展控股有限公司	公開售股2供1，每股供0.10港元	58.41	2009/12/16 2010/01/13
00472	金六福投資有限公司	公開售股5供1，每股供0.60港元	166.85	2009/12/23 2010/01/18
00660	偉俊礦業集團有限公司	公開售股5供1，每股供0.03港元	77.27	2009/12/30 2010/01/22
00952	華富國際控股有限公司	股權5供1，每股供0.23港元	36.33	2010/01/05 2010/01/26
00240	利基控股有限公司	公開售股3供1，每股供0.15港元	46.57	2010/01/08 2010/02/01
00885	福方集團有限公司	股權2供5，每股供0.28港元 (5股合併為1股後)	307.57	2010/01/11 2010/02/08
00629	悅達礦業控股有限公司	公開售股1供1，每股供1.20港元	391.04	2010/02/03 2010/03/02
00040	金山工業(集團)有限公司	股權7供3，每股供0.65港元	153.02	2010/02/17 2010/03/09
00491	漢傳媒集團有限公司	股權1供8，每股供0.20港元	185.50	2010/02/12 2010/03/11
01222	宏安集團有限公司	股權1供3，每股供0.185港元 另每供3股送2股股份 (5股合併為1股後)	301.78	2010/02/11 2010/03/11
00628	多金控股有限公司	公開售股2供1，每股供0.20港元	92.87	2010/02/19 2010/03/15
03968	招商銀行股份有限公司 — H股	股權10H股供1.3H股，每股供10.06港元	4,525.77	2010/03/08 2010/03/29
00899	亞洲資源控股有限公司	公開售股2供1，每股供0.13港元	131.99	2010/03/17 2010/04/13
00145	香港建屋貸款有限公司	公開售股4供1，每股供0.10港元	56.25	2010/04/08 2010/04/29
00585	意馬國際控股有限公司	股權1供4，每股供0.07港元 (10股合併為1股後)	100.84	2010/04/09 2010/05/05
00913	合一投資控股有限公司	股權1供2，每股供0.15港元	85.39	2010/04/19 2010/05/11
00399	聯合基因科技集團有限公司	股權1供1，每股供0.052港元	316.28	2010/04/20 2010/05/13
02312	中國金融租賃集團有限公司	公開售股2供1，每股供0.057港元	11.54	2010/04/22 2010/05/17
00329	參龍國際有限公司 (前稱：如烟集團(控股)有限公司)	股權2供1，每股供0.10港元	83.18	2010/05/06 2010/05/31
00686	太益控股有限公司	公開售股4供1，每股供0.50港元	33.21	2010/05/26 2010/06/18
01136	台泥國際集團有限公司	股權2供1，每股供2.10港元	2,306.94	2010/05/26 2010/06/21
03328	交通銀行股份有限公司 — H股	股權10H股供1.5H股，每H股供5.14港元	17,782.70	2010/06/11 2010/07/09
00809	大成生化科技集團有限公司	股權5供2，每股供0.75港元	695.65	2010/06/23 2010/07/13
00485	升岡國際有限公司	公開售股5供4，每股供0.12港元	75.37	2010/06/14 2010/07/14
00869	彩星玩具有限公司	股權2供1，每股供0.30港元	104.33	2010/06/30 2010/07/20
00455	雲南實業控股有限公司	公開售股1供1，每股供0.21港元	196.36	2010/07/08 2010/07/29
00326	中國星集團有限公司	股權2供1，每股供0.10港元	144.46	2010/07/14 2010/08/04
02389	正峰集團有限公司 (前稱：旺城國際控股集團有限公司)	股權2供3，每股供0.15港元	380.23	2010/07/15 2010/08/05
00901	萊福資本投資有限公司	股權1供4，每股供0.10港元	110.47	2010/07/15 2010/08/06
00651	中海船舶重工集團有限公司	公開售股2供1，每股供0.50港元 另每供1股送2股股份	225.52	2010/08/09 2010/09/01
00764	永恒策略投資有限公司 (前稱：中國星投資有限公司)	股權1供3，每股供0.40港元	330.63	2010/08/26 2010/09/20
00009	中國東方實業集團有限公司	公開售股1供7，每股供0.0109港元	199.41	2010/08/25 2010/09/21
00897	位元堂藥業控股有限公司	股權1供5，每股供0.207港元 另每供5股送1股股份 (25股合併為1股後)	301.06	2010/09/28 2010/10/20
00295	江山控股有限公司	公開售股2供1，每股供0.25港元	59.91	2010/09/28 2010/10/21
00123	越秀地產股份有限公司	公開售股10供3，每股供1.61港元	3,448.33	2010/10/04 2010/10/28
00355	世紀城市國際控股有限公司	股權10供1，每股供0.48港元	114.81	2010/10/13 2010/11/02
02888	渣打集團有限公司	股權8供1，每股供156.82港元	40,855.65	2010/10/18 2010/11/05
00449	志高控股有限公司	公開售股2供1，每股供1.00港元	255.44	2010/09/22 2010/11/08
00091	駿新能源集團有限公司	股權1供2，每股供0.112港元 (4股合併為1股後)	486.49	2010/11/01 2010/11/23
03988	中國銀行股份有限公司 — H股	股權10供1，每股供2.74港元	20,829.55	2010/11/05 2010/12/03
00939	中國建設銀行股份有限公司 — H股	股權10H股供0.7H股，每H股供4.38港元	68,889.67	2010/11/10 2010/12/08



## 供股／公開售股(續)

股份代號	股份	詳情	集資金額 (百萬港元)	除淨日期 繳款日期
00440	大新金融集團有限公司	股權 8 供 1，每股供 36.89 港元	1,200.17	2010/11/22 2010/12/10
00692	寶源控股有限公司 (前稱：正興(集團)有限公司)	股權 1 供 8，每股供 0.05 港元	217.89	2010/11/17 2010/12/13
01398	中國工商銀行股份有限公司 — H 股	股權 10H 股供 0.45H 股，每 H 股供 3.49 港元	13,044.02	2010/11/22 2010/12/16
00397	中國保綠資產投資有限公司 (前稱：香港體檢及醫學診斷控股有限公司)	股權 1 供 9，每股供 0.15 港元 (2 股合併為 1 股後)	919.05	2010/11/22 2010/12/17
02356	大新銀行集團有限公司	股權 10 供 1，每股供 9.00 港元	1,000.58	2010/11/22 2010/12/17
00913	合一投資控股有限公司	股權 1 供 8，每股供 0.36 港元 (20 股合併為 1 股後)	135.26	2010/11/24 2010/12/17
00169	恆力房地產發展(集團)有限公司	股權 1 供 1，每股供 0.10 港元	111.85	2010/11/29 2010/12/23
00512	遠大醫藥健康控股有限公司	公開售股 3 供 1，每股供 0.58 港元	278.52	2010/12/06 2010/12/24
<b>總額</b>			<b>181,861.98</b>	

## 股份配售

股份代號	公司名稱	配售股份數目	配售價 (港元)	集資金額 (百萬港元)	配售日期
00279	民豐控股有限公司 (已易名為民豐企業控股有限公司)	100,000,000	0.480	48.00	2010/01/06
01383	鴻隆控股有限公司	25,000,000	0.950	23.75	2010/01/11
00332	毅力工業集團有限公司	7,137,150,000	0.012	85.65	2010/01/11
01003	21 控股有限公司	72,000,000	0.150	10.80	2010/01/12
00471	佳邦環球控股有限公司 (已易名為中國移動多媒體廣播控股有限公司)	200,000,000	0.103	20.60	2010/01/13
00905	慧德投資有限公司	288,000,000	0.125	36.00	2010/01/13
00091	駿新能源集團有限公司	1,300,000,000	0.061	79.30	2010/01/13
00850	中亞能源控股有限公司	220,000,000	0.510	112.20	2010/01/13
01195	華翔微電子控股有限公司 (已易名為京維集團有限公司)	111,793,000	0.380	42.48	2010/01/13
00023	東亞銀行有限公司	167,104,200	30.600	5,113.39	2010/01/14
00913	合一投資控股有限公司	28,770,000	0.380	10.93	2010/01/14
00910	中國林大綠色資源集團有限公司	1,316,000,000	0.260	342.16	2010/01/19
03382	天津港發展控股有限公司	986,502,000	2.500	2,466.26	2010/01/19
00195	威達國際控股有限公司	20,000,000	2.150	43.00	2010/01/19
00559	華藝礦業控股有限公司	390,000,000	0.131	51.09	2010/01/21
00630	輝影國際集團有限公司 (已易名為國金資源控股有限公司)	210,000,000	0.950	199.50	2010/01/21
00632	東方明珠創業有限公司	65,000,000	1.020	66.30	2010/01/21
00763	中興通訊股份有限公司 — H 股	58,294,800	45.000	2,623.27	2010/01/21
01136	台泥國際集團有限公司	256,568,000	3.300	846.67	2010/01/22
00039	生物動力集團有限公司	103,000,000	0.400	41.20	2010/01/25
00155	華基光電能源控股有限公司	600,000,000	0.136	81.60	2010/01/25
00887	英皇鐘錶珠寶有限公司	450,000,000	0.510	229.50	2010/01/25
02307	錦興國際控股有限公司	30,000,000	2.300	69.00	2010/01/25
01062	新資本國際投資有限公司	136,418,800	0.270	36.83	2010/01/25
00474	永保時國際(控股)有限公司 (已易名為昊天能源集團有限公司)	554,216,000	1.260	698.31	2010/01/25
03300	中國玻璃控股有限公司	46,330,000	0.530	24.55	2010/01/26
00755	上海証大房地產有限公司	1,950,000,000	0.310	604.50	2010/01/26
00988	樓東俊安資源(中國)控股有限公司	167,502,000	1.500	251.25	2010/01/27
01166	榮盛科技國際控股有限公司 (已易名為蒙古礦業控股有限公司)	262,000,000	0.120	31.44	2010/01/27
00698	通達集團控股有限公司	160,000,000	0.240	38.40	2010/01/27
01073	浩倫農業科技集團有限公司	50,000,000	0.950	47.50	2010/01/28
00166	新時代能源有限公司	743,100,000	0.310	230.36	2010/01/28
02088	西王糖業控股有限公司	120,000,000	2.510	301.20	2010/01/28
00351	亞洲能源物流集團有限公司	1,500,000,000	0.159	238.50	2010/01/29
00279	民豐控股有限公司 (已易名為民豐企業控股有限公司)	46,892,699	0.550	25.79	2010/01/29
00729	嘉盛控股有限公司 (已易名為中聚雷天電池有限公司)	366,084,242	0.730	267.24	2010/01/29
00381	僑雄能源控股有限公司	180,000,000	0.339	61.02	2010/01/29
00395	中國龍新能源控股有限公司	100,000,000	0.495	49.50	2010/01/29
00295	江山控股有限公司	60,400,000	0.400	24.16	2010/02/02
01177	中國生物製藥有限公司	255,000,000	2.100	535.50	2010/02/02
00603	中油燃氣集團有限公司	500,000,000	1.250	625.00	2010/02/03
00515	達進精電控股有限公司	48,000,000	1.300	62.40	2010/02/03
00471	佳邦環球控股有限公司 (已易名為中國移動多媒體廣播控股有限公司)	165,945,000	0.108	17.92	2010/02/05
00705	南亞礦業有限公司	280,000,000	0.360	100.80	2010/02/08
03838	中國澱粉控股有限公司	277,340,000	1.400	388.28	2010/02/10
00705	南亞礦業有限公司	80,000,000	0.360	28.80	2010/02/10
00081	規殼電器工業(集團)有限公司 (已易名為中國海外宏洋集團有限公司)	157,045,368	2.900	455.43	2010/02/10
00171	銀建國際實業有限公司	364,140,000	2.000	728.28	2010/02/10
02312	中國金融租賃集團有限公司	67,455,000	0.086	5.80	2010/02/11
01194	中國貴金屬資源控股有限公司	90,000,000	1.940	174.60	2010/02/11
00326	中國星集團有限公司	540,000,000	0.140	75.60	2010/02/11
00061	綠色環球資源有限公司 (已易名為北亞資源控股有限公司)	232,140,000	1.680	390.00	2010/02/11
02362	澳門投資控股有限公司	97,000,000	0.250	24.25	2010/02/11
00310	嘉進投資國際有限公司	21,300,000	1.800	38.34	2010/02/11
00031	中國航天國際控股有限公司	514,118,000	1.130	580.95	2010/02/18
00512	遠大醫藥健康控股有限公司	200,000,000	0.432	86.36	2010/02/18
00159	華南投資控股有限公司	334,000,000	0.900	300.60	2010/02/18
00913	合一投資控股有限公司	100,000,000	0.380	38.00	2010/02/19
00899	亞洲資源控股有限公司	250,000,000	0.190	47.50	2010/02/22
00508	其士泛亞控股有限公司	10,000,000	2.300	23.00	2010/02/22
00228	中國能源開發控股有限公司	725,000,000	0.450	326.25	2010/02/22
01142	西伯利亞礦業集團有限公司	2,000,000,000	0.029	58.00	2010/02/22
01132	橙天嘉禾娛樂(集團)有限公司	340,000,000	0.970	329.80	2010/02/24
00166	新時代能源有限公司	322,582,000	0.310	100.00	2010/02/26
00850	中亞能源控股有限公司	220,000,000	1.020	224.40	2010/02/26
00794	錦勝集團(控股)有限公司	21,000,000	1.200	25.20	2010/03/04
00979	綠色能源科技集團有限公司	36,000,000	0.675	24.30	2010/03/08
00362	中國天化工集團有限公司	440,000,000	0.200	88.00	2010/03/09
02357	中國航空科技工業股份有限公司 — H 股	334,633,402	3.400	1,137.75	2010/03/10
00273	威利國際控股有限公司	200,000,000	0.450	90.00	2010/03/11
00305	俊山五菱汽車集團有限公司	84,008,000	0.850	71.41	2010/03/12
00887	英皇鐘錶珠寶有限公司	264,810,000	0.540	143.00	2010/03/12
00794	錦勝集團(控股)有限公司	21,000,000	1.200	25.20	2010/03/15
02366	勤+緣媒體服務有限公司	35,922,000	1.480	53.16	2010/03/15
00209	崇高國際控股有限公司	106,000,000	1.000	106.00	2010/03/15

## 股份配售(續)

股份代號	公司名稱	配售股份數目	配售價(港元)	集資金額(百萬港元)	配售日期
00024	寶威控股有限公司	307,380,000	0.605	185.96	2010/03/16
00433	北方礦業股份有限公司	222,591,284	0.450	100.17	2010/03/16
00903	冠捷科技有限公司	234,583,614	5.200	1,219.83	2010/03/16
00397	中國保綠資產投資有限公司	552,000,000	0.400	220.80	2010/03/17
02398	友佳國際控股有限公司	67,200,000	3.540	237.89	2010/03/17
01141	保興發展控股有限公司 (已易名為北京御生堂藥業集團有限公司)	425,912,000	1.140	485.54	2010/03/18
00707	協盛協豐控股有限公司	110,000,000	0.410	45.10	2010/03/19
01195	京維集團有限公司	111,792,000	0.369	41.25	2010/03/19
00732	信利國際有限公司	30,000,000	8.100	243.00	2010/03/22
03889	大成糖業控股有限公司	100,000,000	1.890	189.00	2010/03/23
00064	結好控股有限公司	300,000,000	0.500	150.00	2010/03/25
00761	百管環球資源控股有限公司	300,000,000	0.210	63.00	2010/03/29
00767	太平洋實業控股有限公司	265,540,000	0.158	41.96	2010/03/29
01194	中國貴金屬資源控股有限公司	65,000,000	1.980	128.70	2010/03/31
00736	中國置業投資控股有限公司	90,000,000	0.084	7.56	2010/03/31
00412	漢基控股有限公司	137,883,749	0.240	33.09	2010/03/31
00736	中國置業投資控股有限公司	510,000,000	0.084	42.84	2010/04/01
01188	正道集團有限公司	338,300,000	0.350	118.41	2010/04/01
01070	TCL多媒體科技控股有限公司	72,000,000	7.430	534.96	2010/04/01
00931	宏通集團控股有限公司	200,000,000	0.520	104.00	2010/04/09
00382	威靈控股有限公司	600,000,000	0.420	252.00	2010/04/09
00909	中大國際控股有限公司	18,450,000	0.813	15.00	2010/04/09
02349	中國水務地產集團有限公司	1,386,000,000	0.146	202.36	2010/04/12
00931	宏通集團控股有限公司	200,000,000	0.520	104.00	2010/04/13
03989	新環保能源控股有限公司	9,341,000	1.670	15.60	2010/04/13
01166	榮盛科技國際控股有限公司 (已易名為蒙古礦業控股有限公司)	700,000,000	0.100	70.00	2010/04/13
03989	新環保能源控股有限公司	76,400,000	2.020	154.33	2010/04/14
00653	卓悅控股有限公司	9,000,000	9.000	81.00	2010/04/15
00425	敏實集團有限公司	97,000,000	12.250	1,188.25	2010/04/19
01166	榮盛科技國際控股有限公司 (已易名為蒙古礦業控股有限公司)	1,300,000,000	0.100	130.00	2010/04/19
00260	中油潔能集團有限公司	215,000,000	0.377	81.06	2010/04/20
00279	民豐控股有限公司 (已易名為民豐企業控股有限公司)	76,270,000	0.500	38.14	2010/04/21
00149	中國農產品交易有限公司	1,200,000,000	0.050	60.00	2010/04/22
03886	康健國際投資有限公司	150,000,000	0.810	121.50	2010/04/22
00862	Vision Values Holdings Ltd.	23,490,000	3.300	77.52	2010/04/22
00897	位元堂藥業控股有限公司	1,200,000,000	0.053	63.60	2010/04/22
01104	亞太資源有限公司	1,100,000,000	0.500	550.00	2010/04/23
00933	光滙石油(控股)有限公司	100,000,000	10.000	1,000.00	2010/04/23
00702	創新能源控股有限公司 (已易名為中國油氣控股有限公司)	874,000,000	0.198	173.05	2010/04/23
00860	明豐珠寶集團有限公司	297,000,000	0.670	198.99	2010/04/23
01137	城市電訊(香港)有限公司	80,500,000	5.046	406.16	2010/04/27
00689	長盈集團(控股)有限公司	1,390,000,000	0.183	254.37	2010/04/27
00587	華瀚生物製藥控股有限公司	264,740,000	2.670	706.86	2010/04/27
02005	利君國際醫藥(控股)有限公司	235,000,000	1.900	446.50	2010/04/27
00433	北方礦業股份有限公司	775,000,000	0.395	306.13	2010/04/27
00195	威達國際控股有限公司	480,000,000	0.650	312.00	2010/04/27
00073	亞洲果業控股有限公司	68,000,000	5.700	387.60	2010/04/28
00136	馬斯葛集團有限公司	109,184,800	0.990	108.09	2010/04/28
01194	中國貴金屬資源控股有限公司	200,000,000	2.080	416.00	2010/04/29
01068	中國雨潤食品集團有限公司	90,000,000	23.880	2,149.20	2010/04/29
00943	意科控股有限公司	317,000,000	0.153	48.50	2010/04/30
00526	通達工業(集團)有限公司 (已易名為利時集團(控股)有限公司)	937,500,000	0.160	150.00	2010/04/30
01003	21控股有限公司	375,000,000	0.133	49.88	2010/05/03
00632	東方明珠創業有限公司	231,367,000	1.380	319.29	2010/05/03
03344	互益集團有限公司	41,250,000	1.150	47.44	2010/05/04
00885	福方集團有限公司	60,988,080	0.220	13.42	2010/05/04
01161	奧思集團有限公司	24,840,764	1.570	39.00	2010/05/04
00116	周生生集團國際有限公司	75,000,000	13.300	997.50	2010/05/05
00559	華藝礦業控股有限公司	468,300,000	0.153	71.65	2010/05/05
00621	永興國際(控股)有限公司	80,000,000	0.500	40.00	2010/05/05
00260	中油潔能集團有限公司	40,000,000	0.377	15.08	2010/05/06
03886	康健國際投資有限公司	192,000,000	0.810	155.52	2010/05/06
00766	中盈國金資源控股有限公司	2,888,000,000	0.190	548.72	2010/05/07
03933	聯邦制藥國際控股有限公司	50,000,000	8.500	425.00	2010/05/07
00391	美亞娛樂資訊集團有限公司	722,580,000	0.208	150.30	2010/05/10
00570	盈天醫藥集團有限公司	155,000,000	0.850	131.75	2010/05/10
00585	意馬國際控股有限公司	2,863,000,000	0.070	200.41	2010/05/11
00198	星美國際集團有限公司	503,752,000	0.435	219.13	2010/05/11
00256	中國海瀾集團有限公司	106,815,620	0.770	82.25	2010/05/12
01199	中遠太平洋有限公司	449,000,000	10.400	4,669.60	2010/05/12
01188	正道集團有限公司	460,000,000	0.375	172.50	2010/05/12
01060	文化中國傳播集團有限公司	296,000,000	0.550	162.80	2010/05/18
00202	國中控股有限公司	440,000,000	0.650	286.00	2010/05/19
00081	銳殼電器工業(集團)有限公司 (已易名為中國海外宏洋集團有限公司)	41,000,000	5.000	205.00	2010/05/19
00595	先先行集團有限公司	57,000,000	1.050	59.85	2010/05/26
00702	創新能源控股有限公司 (已易名為中國油氣控股有限公司)	200,000,000	0.220	44.00	2010/05/31
00729	中聚雷天電池有限公司	400,000,000	0.730	292.00	2010/05/31

## 股份配售(續)

股份代號	公司名稱	配售股份數目	配售價(港元)	集資金額(百萬港元)	配售日期
03366	華僑城(亞洲)控股有限公司	151,800,000	5.000	759.00	2010/06/02
00260	中油潔能集團有限公司	80,000,000	0.377	30.16	2010/06/02
00723	永保林業控股有限公司	412,000,000	0.500	206.00	2010/06/02
00736	中國置業投資控股有限公司	500,000,000	0.055	27.50	2010/06/03
00471	中國移動多媒體廣播控股有限公司	184,400,000	0.111	20.47	2010/06/03
00412	漢基控股有限公司	400,000,000	0.250	100.00	2010/06/03
03886	康健國際投資有限公司	245,500,000	0.810	198.86	2010/06/03
00701	北海集團有限公司	314,734,281	0.337	106.14	2010/06/07
02888	渣打集團有限公司	24,000,000	173.264	4,158.34	2010/06/07
00199	德祥地產集團有限公司	94,000,000	1.600	150.40	2010/06/08
00402	明興水務控股有限公司 (已易名為蒙古投資集團有限公司)	3,800,000,000	0.120	456.00	2010/06/17
00736	中國置業投資控股有限公司	500,000,000	0.039	19.50	2010/06/22
00329	如煙集團(控股)有限公司 (已易名為參龍國際有限公司)	332,721,166	0.100	33.27	2010/06/22
00273	威利國際控股有限公司	171,437,476	0.255	43.72	2010/06/23
00563	中新地產集團(控股)有限公司 (已易名為上海實業城市開發集團有限公司)	683,692,000	2.320	1,586.17	2010/06/24
00985	中科礦業集團有限公司	23,400,000,000	0.200	4,680.00	2010/06/25
00702	創新能源控股有限公司 (已易名為中國油氣控股有限公司)	550,000,000	0.220	121.00	2010/06/25
00990	榮輝國際集團有限公司	70,000,000	1.000	70.00	2010/06/25
00508	其士泛亞控股有限公司	119,695,000	0.530	63.44	2010/06/28
00789	雅天妮中國有限公司	83,543,000	0.530	44.28	2010/06/29
01177	中國生物製藥有限公司	185,000,000	3.350	619.75	2010/06/29
00159	華南投資控股有限公司	185,000,000	1.110	205.35	2010/06/29
01140	東英金融投資有限公司	156,900,000	1.900	298.11	2010/06/30
00246	瑞金礦業有限公司	100,000,000	11.860	1,186.00	2010/07/07
00981	中芯國際集成電路製造有限公司	1,500,000,000	0.520	780.00	2010/07/15
02088	西王糖業控股有限公司	22,296,000	1.740	38.80	2010/07/15
00802	宏霸數碼集團(控股)有限公司	5,000,000	5.000	25.00	2010/07/21
00838	億和精密工業控股有限公司	80,000,000	3.600	288.00	2010/07/22
01226	嘉禹國際有限公司	14,130,000	0.368	5.20	2010/07/22
00609	天德化工控股有限公司	20,000,000	1.050	21.00	2010/07/22
00764	永恒策略投資有限公司	45,920,000	0.550	25.26	2010/07/23
01192	泰山石化集團有限公司	1,000,000,000	0.370	370.00	2010/07/23
00885	福方集團有限公司	1,250,000,000	0.100	125.00	2010/07/29
00606	中國糧油控股有限公司	178,000,000	8.750	1,557.50	2010/08/02
00412	漢基控股有限公司	182,006,498	0.112	20.38	2010/08/02
00094	綠森集團有限公司	230,000,000	1.820	418.60	2010/08/03
01049	時富投資集團有限公司	20,000,000	2.500	50.00	2010/08/05
00039	生物動力集團有限公司	90,000,000	0.480	43.20	2010/08/06
00933	光滙石油(控股)有限公司	300,000,000	3.450	1,035.00	2010/08/09
00273	威利國際控股有限公司	205,724,971	0.165	33.94	2010/08/09
00736	中國置業投資控股有限公司	280,000,000	0.076	21.28	2010/08/12
01129	中國水業集團有限公司	265,476,000	0.108	28.67	2010/08/12
00263	中國雲錫礦業集團有限公司	600,000,000	0.100	60.00	2010/08/12
00988	樓東俊安資源(中國)控股有限公司	29,133,000	1.200	34.96	2010/08/12
00310	嘉進投資國際有限公司	119,600,000	0.750	89.70	2010/08/12
00279	民豐控股有限公司 (已易名為民豐企業控股有限公司)	99,125,239	0.275	27.26	2010/08/13
00692	正興(集團)有限公司 (已易名為寶源控股有限公司)	2,057,767,649	0.010	20.58	2010/08/16
01227	國盛投資基金有限公司	788,824,000	0.041	32.34	2010/08/16
00119	保利(香港)投資有限公司	400,000,000	8.800	3,520.00	2010/08/16
00988	樓東俊安資源(中國)控股有限公司	200,010,000	1.200	240.01	2010/08/17
00901	萊福資本投資有限公司	50,234,378	0.100	5.02	2010/08/20
00682	超大現代農業(控股)有限公司	154,838,000	7.530	1,165.93	2010/08/24
00149	中國農產品交易所有限公司	260,000,000	0.050	13.00	2010/08/27
00149	中國農產品交易所有限公司	560,000,000	0.050	28.00	2010/08/31
00668	東星能源集團有限公司	508,600,000	1.040	528.94	2010/08/31
00668	東星能源集團有限公司	120,000,000	1.000	120.00	2010/08/31
00008	電訊盈科有限公司	500,000,000	2.600	1,300.00	2010/08/31
03389	亨得利控股有限公司	300,000,000	3.480	1,044.00	2010/09/02
00209	崇高國際控股有限公司	238,000,000	1.000	238.00	2010/09/06
00030	佳訊(控股)有限公司	16,000,000	1.380	22.08	2010/09/10
00736	中國置業投資控股有限公司	360,000,000	0.056	20.16	2010/09/13
00910	中國林大綠色資源集團有限公司	1,000,000,000	0.210	210.00	2010/09/15
01899	興達國際控股有限公司	138,600,000	5.500	762.30	2010/09/15
01193	華潤燃氣控股有限公司	230,000,000	10.750	2,472.50	2010/09/17
01173	威高國際控股有限公司	150,000,000	0.268	40.20	2010/09/20
00658	中國高速傳動設備集團有限公司	130,000,000	17.380	2,259.40	2010/09/21
03323	中國建材股份有限公司 — H股	238,947,729	16.000	3,823.16	2010/09/21
00712	卡姆丹克太陽能系統集團有限公司	100,000,000	2.300	230.00	2010/09/21
03933	聯邦制藥國際控股有限公司	51,500,000	15.220	783.83	2010/09/28
00072	現代傳播控股有限公司	17,000,000	1.300	22.10	2010/09/29
00182	中國風電集團有限公司	101,140,000	0.770	77.88	2010/09/30
00159	華南投資控股有限公司	178,000,000	1.150	204.70	2010/09/30
00279	民豐控股有限公司 (已易名為民豐企業控股有限公司)	118,950,000	0.320	38.06	2010/10/08
00708	新傳媒集團控股有限公司	120,000,000	0.750	90.00	2010/10/08
03331	維達國際控股有限公司	28,500,000	9.500	270.75	2010/10/08
01142	西伯利亞礦業集團有限公司	60,000,000	0.225	13.50	2010/10/11
01141	北京御生堂藥業集團有限公司	517,000,000	0.285	147.35	2010/10/12
00692	正興(集團)有限公司	90,786,423	0.275	24.97	2010/10/12



## 股份配售(續)

股份代號	公司名稱	配售股份數目	配售價(港元)	集資金額(百萬港元)	配售日期
	(已易名為寶源控股有限公司)				
00165	中國光大控股有限公司	129,000,000	17.708	2,284.33	2010/10/14
01142	西伯利亞礦業集團有限公司	120,000,000	0.200	24.00	2010/10/15
00628	多金控股有限公司	349,000,000	0.112	39.09	2010/10/19
00412	漢基控股有限公司	316,607,798	0.102	32.29	2010/10/19
00841	亞洲木薯資源控股有限公司	40,000,000	2.300	92.00	2010/10/20
00263	中國雲錫礦業集團有限公司	400,000,000	0.100	40.00	2010/10/21
01142	西伯利亞礦業集團有限公司	100,000,000	0.172	17.20	2010/10/21
01166	蒙古礦業控股有限公司	7,200,000,000	0.020	144.00	2010/10/21
00539	冠華國際控股有限公司	130,000,000	1.830	237.90	2010/10/22
01193	華潤燃氣控股有限公司	186,654,223	10.715	2,000.00	2010/10/25
00686	太益控股有限公司	280,000,000	0.500	140.00	2010/10/25
00923	福和集團控股有限公司	366,275,000	2.400	879.06	2010/10/26
00950	李氏大藥廠控股有限公司	15,000,000	2.800	42.00	2010/10/26
00806	惠理集團有限公司	140,000,000	5.680	795.20	2010/10/26
00769	中國稀土控股有限公司	120,000,000	3.950	474.00	2010/10/27
00395	中國龍新能源控股有限公司	221,000,000	0.324	71.60	2010/10/27
00905	慧德投資有限公司	355,200,000	0.125	44.40	2010/10/28
00198	星美國際集團有限公司	672,300,000	0.480	322.70	2010/10/28
00474	昊天能源集團有限公司	363,740,000	0.900	327.37	2010/10/29
01055	中國南方航空股份有限公司 — H股	312,500,000	2.730	853.13	2010/11/01
00850	中亞能源控股有限公司	400,000,000	0.550	220.00	2010/11/01
00702	中國油氣控股有限公司	432,220,000	0.450	194.50	2010/11/02
00384	中國燃氣控股有限公司	718,556,000	4.310	3,096.98	2010/11/08
01227	國盛投資基金有限公司	76,647,872	0.430	32.96	2010/11/08
01227	國盛投資基金有限公司	112,670,000	0.430	48.45	2010/11/09
00476	中銅資源(控股)有限公司	110,000,000	0.400	44.00	2010/11/09
02010	瑞年國際有限公司	85,000,000	7.200	612.00	2010/11/10
00632	東方明珠創業有限公司	188,225,000	1.400	263.52	2010/11/11
00273	威利國際控股有限公司	246,000,000	0.180	44.28	2010/11/11
00274	高寶綠色科技集團有限公司	340,000,000	0.120	40.80	2010/11/12
00101	恒隆地產有限公司	293,864,000	37.450	11,005.21	2010/11/12
00342	新海能源集團有限公司	150,000,000	1.780	267.00	2010/11/12
01068	中國雨潤食品集團有限公司	47,000,000	30.000	1,410.00	2010/11/15
00877	昂納光通信(集團)有限公司	60,000,000	5.500	330.00	2010/11/15
00346	中聯能源投資集團有限公司	206,000,000	0.675	139.05	2010/11/15
00703	佳景集團有限公司	92,300,000	0.410	37.84	2010/11/16
00802	宏霸數碼集團(控股)有限公司	10,500,000	4.000	42.00	2010/11/16
00981	中芯國際集成電路製造有限公司	1,528,038,461	0.520	794.58	2010/11/16
00377	新洲印刷集團有限公司	44,000,000	2.300	101.20	2010/11/17
00389	中國通天酒業集團有限公司	300,000,000	2.080	624.00	2010/11/18
00632	東方明珠創業有限公司	139,525,000	1.400	195.34	2010/11/18
00861	神州數碼控股有限公司	70,000,000	15.472	1,083.04	2010/11/22
00083	信和置業有限公司	305,000,000	16.850	5,139.25	2010/11/23
00753	中國國際航空股份有限公司 — H股	157,000,000	6.620	1,039.34	2010/11/24
00721	中國金融國際投資有限公司	496,700,000	0.150	74.51	2010/11/24
00438	彩虹集團電子股份有限公司 — H股	97,058,000	1.260	122.29	2010/11/29
02362	澳門投資控股有限公司	1,667,142,857	0.280	466.80	2010/11/30
02362	澳門投資控股有限公司	417,000,000	0.280	116.76	2010/11/30
01129	中國水業集團有限公司	275,796,000	0.108	29.79	2010/12/01
00197	亨泰消費品集團有限公司	335,000,000	1.150	385.25	2010/12/01
00471	中國移動多媒體廣播控股有限公司	42,976,800	0.110	4.73	2010/12/02
00948	Z-Obee Holdings Ltd.	40,000,000	2.580	103.20	2010/12/02
00398	東方表行集團有限公司	50,000,000	4.380	219.00	2010/12/03
01142	西伯利亞礦業集團有限公司	200,000,000	0.190	38.00	2010/12/06
00188	匯富金融控股有限公司	324,820,000	0.238	77.31	2010/12/06
00953	美克國際控股有限公司	157,500,000	1.890	297.68	2010/12/07
00978	東力實業控股有限公司	909,785,366	0.088	79.97	2010/12/07
00978	東力實業控股有限公司	52,894,498	0.088	4.65	2010/12/07
03300	中國玻璃控股有限公司	83,000,000	4.500	373.50	2010/12/08
03300	中國玻璃控股有限公司	9,500,000	4.500	42.75	2010/12/08
00590	六福集團(國際)有限公司	50,000,000	23.150	1,157.50	2010/12/09
00767	太平洋實業控股有限公司	321,000,000	0.105	33.71	2010/12/09
00395	中國龍新能源控股有限公司	119,000,000	0.498	59.26	2010/12/10
02312	中國金融租賃集團有限公司	91,005,000	0.095	8.65	2010/12/13
00039	生物動力集團有限公司	30,000,000	1.150	34.50	2010/12/15
00646	啟帆集團有限公司	96,885,813	0.434	42.00	2010/12/15
00595	先思行集團有限公司	97,200,000	1.620	157.46	2010/12/17
00646	啟帆集團有限公司	46,136,101	0.434	20.00	2010/12/17
00721	中國金融國際投資有限公司	596,960,000	0.250	149.24	2010/12/21
00491	漢傳媒集團有限公司	207,000,000	0.180	37.26	2010/12/21
02324	首都創投有限公司	64,910,000	0.350	22.72	2010/12/22
00773	中國金屬再生資源(控股)有限公司	90,000,000	7.850	706.50	2010/12/22
00860	明豐珠寶集團有限公司	356,000,000	0.780	277.68	2010/12/23
01173	威高國際控股有限公司	100,000,000	0.450	45.00	2010/12/24
00145	香港建屋貸款有限公司	1,135,000,000	0.110	124.85	2010/12/28
00902	華能國際電力股份有限公司 — H股	500,000,000	4.730	2,365.00	2010/12/28
01062	新資本國際投資有限公司	163,702,560	0.560	91.67	2010/12/28
00073	亞洲果業控股有限公司	175,000,000	8.880	1,554.00	2010/12/29
00256	中國海澱集團有限公司	390,138,000	1.210	472.07	2010/12/29
00702	中國油氣控股有限公司	437,000,000	0.450	196.65	2010/12/29
00188	匯富金融控股有限公司	108,000,000	0.265	28.62	2010/12/29
00663	金山能源集團有限公司	1,000,000,000	0.205	205.00	2010/12/30
01997	峻凌國際控股有限公司	15,000,000	3.600	54.00	2010/12/30
總額				132,958.08	

## 市場集資分類 (1993 – 2010)

十億港元

類別	上市方法	1993	1994	1995	1996	1997	1998	1999	2000	2001	2002	2003	2004	2005	2006	2007	2008	2009	2010
股份	發售以供認購	15.15	8.80	2.56	7.25	18.51	3.68	2.67	11.77	2.23	2.76	14.53	21.55	18.60	48.03	88.56	9.53	51.08	41.63
	發售現有證券	2.97	0.25	0.29	2.47	0.12	0.14	0.07	0.23	2.48	22.40	5.17	21.71	6.82	33.26	33.69	7.69	21.41	175.23
	發售以供配售	11.06	8.31	5.26	21.50	63.02	2.14	12.82	105.30	16.89	19.81	37.37	51.21	139.57	250.79	168.20	48.54	175.38	231.97
	配售	30.60	11.69	11.51	46.11	78.17	16.40	69.32	106.25	11.61	15.56	16.30	45.96	62.26	110.68	152.92	54.23	140.59	132.96
	供股	9.27	5.64	1.29	4.65	16.30	5.30	7.36	11.71	2.99	5.24	2.27	7.09	9.54	8.26	22.44	45.12	168.41	176.06
	公開發售	—	—	—	—	0.21	0.08	0.71	0.94	0.95	0.51	0.51	1.00	0.89	2.21	7.31	2.48	8.90	5.80
	代價發行	4.68	5.03	9.23	10.15	58.86	9.70	50.11	205.02	14.26	27.53	125.72	114.46	44.25	36.33	70.16	239.71	62.13	65.12
	行使認股權證	14.25	10.83	8.19	5.57	8.32	0.31	2.51	2.69	0.27	0.69	1.13	1.21	1.45	5.35	10.18	2.25	2.02	2.12
	股份認購權計劃	2.03	1.31	0.87	2.32	4.06	0.51	2.56	7.37	6.91	6.91	6.12	12.33	15.29	21.10	17.62	8.63	7.80	14.60
	股份集資總額	90.01	51.86	39.20	100.02	247.58	38.26	148.12	451.28	58.59	101.41	209.12	276.52	298.66	516.03	571.08	418.19	637.73	845.49
債券	171.26	283.59	108.83	127.98	178.21	87.98	52.95	23.84	28.60	19.35	43.47	105.40	60.86	64.88	58.13	41.58	47.38	140.28	
單位信託基金/互惠基金	0.39	—	—	—	—	—	33.33	—	0.26	0.35	0.29	6.80	35.18	9.01	8.42	—	—	—	
衍生認股權證 — 發行價	5.86	11.20	4.65	18.39	33.29	15.63	17.68	29.79	15.84	62.16	63.88	139.43	154.80	247.78	791.31	555.89	263.29	328.11	
股份認股權證 — 發行價	0.22	—	0.15	1.15	1.44	—	0.24	0.34	0.23	0.10	0.08	0.05	0.13	—	0.13	0.03	—	0.03	
股份掛鈎票據 — 發行價	—	—	—	—	—	—	—	—	—	2.10	0.70	1.52	—	—	—	—	—	—	
可收回牛熊證 — 發行價	—	—	—	—	—	—	—	—	—	—	—	—	—	4.08	31.48	443.30	519.33	360.05	

## 股份每年集資金額 (1986–2010)

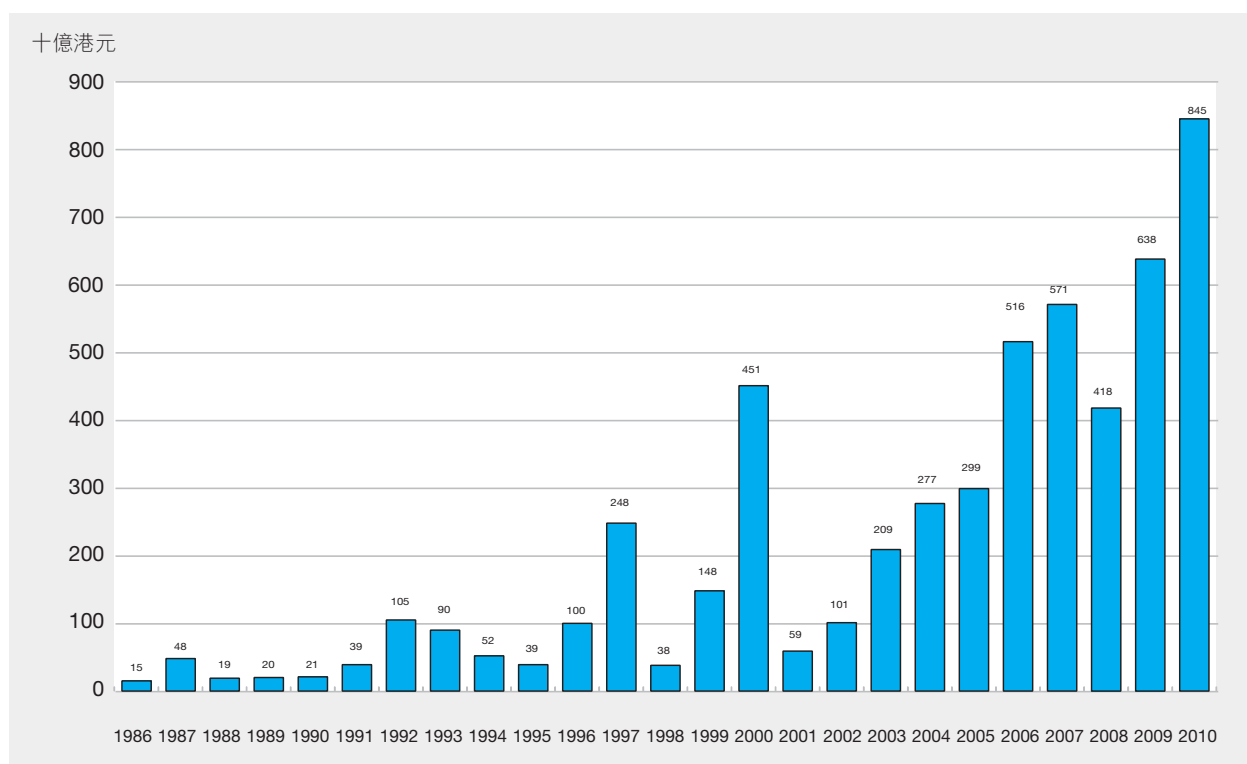

## 中國內地企業H股集資金額 (1993 – 2010)

十億港元

類別	上市方法	1993	1994	1995	1996	1997	1998	1999	2000	2001	2002	2003	2004	2005	2006	2007	2008	2009	2010	
股份	發售以供認購	5.05	2.84	0.19	1.16	6.12	2.07	0.70	2.50	0.65	1.43	12.09	9.57	11.30	38.07	19.33	5.43	21.02	9.59	
	發售現有證券	—	—	—	—	—	—	—	—	0.34	1.32	4.55	3.19	3.36	25.46	—	—	4.18	—	
	發售以供配售	3.09	7.04	1.82	5.68	25.92	—	3.56	49.25	4.57	14.12	29.62	27.26	122.52	226.50	55.44	24.06	88.98	128.87	
配售	配股	—	—	0.98	1.04	1.05	1.48	—	—	0.50	—	0.59	19.23	21.49	13.80	7.84	4.61	7.55	11.96	
	供股	—	—	—	—	—	—	—	—	—	—	—	—	—	—	3.12	—	—	125.07	
	公開發售	—	—	—	—	—	—	—	—	—	—	—	—	—	—	—	—	—	—	
	代價發行	—	—	—	—	—	—	—	—	—	—	—	—	—	—	—	—	—	—	
	行使認股權證	—	—	—	—	—	—	—	—	—	—	—	—	—	—	—	—	—	—	
	股份認購權計劃	—	—	—	—	—	—	—	—	—	—	—	—	—	—	—	—	0.01	—	—
	股份集資總額	8.14	9.88	2.99	7.87	33.08	3.55	4.26	51.75	6.07	16.87	46.84	59.25	158.68	303.82	85.73	34.11	121.73	290.88	

## 紅籌股份集資分類 (1993 – 2010)

十億港元

類別	上市方法	1993	1994	1995	1996	1997	1998	1999	2000	2001	2002	2003	2004	2005	2006	2007	2008	2009	2010
股份	發售以供認購	0.78	1.04	0.30	0.73	5.66	0.05	0.19	1.97	0.64	0.04	0.77	3.98	0.38	1.20	14.49	—	3.09	2.46
	發售現有證券	—	—	0.20	—	0.05	—	—	0.05	1.78	20.56	—	1.72	—	0.19	8.22	—	—	—
	發售以供配售	0.17	0.50	1.07	2.70	33.68	0.09	1.79	42.08	9.64	0.36	2.19	8.84	0.66	1.38	26.88	—	4.92	3.84
配售	配股	9.51	6.17	0.31	10.84	27.97	10.71	18.61	61.80	2.54	6.89	0.69	6.11	0.30	22.61	30.90	7.63	33.69	22.55
	供股	4.49	1.32	0.20	0.29	2.18	0.38	1.09	0.18	—	0.96	—	—	0.24	0.61	2.73	6.39	11.34	—
	公開發售	—	—	—	—	—	—	—	—	0.77	—	0.07	—	—	0.59	2.72	—	2.51	3.84
	代價發行	—	3.03	3.70	3.84	10.43	5.93	33.04	186.11	2.94	22.94	0.15	2.96	15.68	12.90	15.93	206.36	21.18	21.46
	行使認股權證	0.08	1.13	0.87	0.44	0.56	0.11	0.04	0.67	0.10	0.00	0.01	0.07	0.21	3.18	7.59	1.51	0.18	0.10
	股份認購權計劃	0.05	0.04	0.02	0.17	0.46	0.10	0.41	0.80	0.67	0.98	1.01	2.67	4.92	8.12	5.51	1.91	1.09	1.18
	股份集資總額	15.08	13.23	6.67	19.01	80.98	17.37	55.18	293.66	19.08	52.72	4.89	26.37	22.39	50.77	114.97	223.80	78.01	55.42

## 新上市股本認股權證 (2010)

股份代號	認股權證	每單位 認購價(港元)	認購期	上市時之發行 金額(百萬港元)	上市日期
00932	華基光電能源控股有限公司2012年認股權證	0.140	2010/02/10 – 2012/02/09	26.03	2010/02/10
00624	太平洋恩利國際控股有限公司2011年認股權證	1.800	2010/04/01 – 2011/06/15		2010/04/01
00971	建滔化工集團有限公司2012年認股權證	40.000	2010/05/03 – 2012/10/31		2010/05/05
00942	卓能(集團)有限公司2012年5月認股權證	1.700	2010/05/20 – 2011/05/20		2010/05/25
00879	恒基兆業地產有限公司2011年認股權證	58.000	2010/06/02 – 2011/06/01		2010/06/04
00795	香港新能源(控股)有限公司2011年認股權證	0.600	2010/06/09 – 2011/06/08		2010/06/11
00492	香港建設(控股)有限公司2011年認股權證	0.500	2010/06/09 – 2011/06/08		2010/06/11
00972	中國星集團有限公司2012年認股權證	0.193	2010/06/15 – 2012/06/14		2010/06/18
00937	新時代能源有限公司2011年認股權證	0.270	2010/06/25 – 2011/06/24		2010/06/29
00965	彩星玩具有限公司2012年認股權證	0.450	2010/08/04 – 2012/08/04		2010/08/04
01032	俊和發展集團有限公司2013年認股權證	0.500	2010/09/13 – 2013/09/12		2010/09/13
01092	卓能(集團)有限公司2011年12月認股權證	1.800	2010/12/14 – 2011/12/13		2010/12/15

## 認購期屆滿之股本認股權證 (2010)

股份 代號	認股權證	最後 買賣日期	除牌日期
00537	泰豐國際集團有限公司2010年認股權證	2009/12/24	2010/01/04
00843	天安中國投資有限公司2010年認股權證	2009/12/24	2010/01/04
00453	文化傳信集團有限公司2010年認股權證	2009/12/31	2010/01/07
00774	永安旅遊(控股)有限公司2010年認股權證	2010/01/26	2010/02/01
00324	亞太資源有限公司2010年認股權證	2010/02/01	2010/02/05
00490	德祥地產集團有限公司2010年認股權證	2010/02/01	2010/02/05
00436	卓能(集團)有限公司2010年5月認股權證	2010/04/29	2010/05/05
00644	Sa 森信紙業集團有限公司2010年認股權證	2010/06/01	2010/06/07
00741	黃金集團有限公司2010年認股權證	2010/06/04	2010/06/10
00807	南華中國有限公司2010年認股權證	2010/09/01	2010/09/07
00749	錦興集團有限公司2010年認股權證	2010/09/13	2010/09/17
00594	彩星集團有限公司2010年認股權證	2010/10/11	2010/10/15
00504	百利保控股有限公司2010年認股權證	2010/11/03	2010/11/09
00414	駿新能源集團有限公司2010年認股權證	2010/11/09	2010/11/15
00714	卓能(集團)有限公司2010年11月認股權證	2010/11/18	2010/11/24



## 股本認股權證市價總值及成交金額 (2006 — 2010)

年/月	數目*	市價總值* (百萬港元)	成交金額 (百萬港元)	佔市場 總額(%)
2006	27	3,991.91	2,711.69	0.03
2007	30	6,873.37	5,099.36	0.02
2008	34	548.52	1,130.25	0.01
2009	25	1,103.37	524.07	0.00
2010	22	2,049.41	1,790.05	0.01
2010 1月	22	865.67	65.23	0.00
2月	20	1,039.63	60.43	0.01
3月	20	1,201.13	102.39	0.01
4月	21	1,200.17	83.50	0.01
5月	22	1,085.27	74.87	0.01
6月	25	1,697.57	143.62	0.01
7月	25	1,604.02	104.65	0.01
8月	26	1,409.94	113.81	0.01
9月	25	2,204.10	157.39	0.01
10月	24	2,413.98	384.15	0.02
11月	21	2,155.65	294.77	0.01
12月	22	2,049.41	205.23	0.01

\* 月底或年底數字

## 新上市衍生認股權證

股份代號	發行機構	認股權證	發行價(港元)	行使水平/ 每10單位 認購價(港元)	認購/ 行使日期	上市時之 發行單位	上市日期
20184	J.P. Morgan Structured Products B.V.	中國工商銀行股份有限公司 - H股2010年4月歐式認購權證	0.35	6.88/單位	2010/04/12	100,000,000	2010/01/04
20181	J.P. Morgan Structured Products B.V.	中國工商銀行股份有限公司 - H股2010年7月歐式認購權證	0.35	7.58/單位	2010/07/05	100,000,000	2010/01/04
20182	J.P. Morgan Structured Products B.V.	中國工商銀行股份有限公司 - H股2010年12月歐式認購權證A	0.168	5.68	2010/12/06	388,000,000	2010/01/04
20183	J.P. Morgan Structured Products B.V.	中國工商銀行股份有限公司 - H股2010年12月歐式認購權證B	0.15	6.38	2010/12/06	388,000,000	2010/01/04
20191	The Royal Bank of Scotland N.V.	中國移動有限公司2010年7月歐式認購權證A	0.402	75	2010/07/06	200,000,000	2010/01/05
20185	BNP Paribas Arbitrage Issuance B.V.	長江實業(集團)有限公司2010年11月歐式認購權證B	0.15	96.99/100單位	2010/11/01	200,000,000	2010/01/05
20186	BNP Paribas Arbitrage Issuance B.V.	中國人壽保險股份有限公司 - H股2010年12月歐式認購權證	0.49	44.99	2010/12/03	200,000,000	2010/01/05
20190	德意志銀行	iShares 安碩富時A50中國指數ETF2010年6月歐式認購權證B	0.207	13.2	2010/06/22	300,000,000	2010/01/05
20187	SGA Societe Generale Acceptance N.V.	恒生指數2010年4月歐式認購權證A	0.199	21,000/10,000單位	2010/04/29	300,000,000	2010/01/05
20188	SGA Societe Generale Acceptance N.V.	恒生指數2010年4月歐式認購權證B	0.178	21,400/10,000單位	2010/04/29	300,000,000	2010/01/05
20189	SGA Societe Generale Acceptance N.V.	恒生指數2010年4月歐式認購權證C	0.151	22,000/10,000單位	2010/04/29	300,000,000	2010/01/05
20193	SGA Societe Generale Acceptance N.V.	恒生指數2010年4月歐式認沽權證D	0.195	21,000/7,000單位	2010/04/29	300,000,000	2010/01/05
20194	SGA Societe Generale Acceptance N.V.	恒生指數2010年4月歐式認沽權證E	0.167	21,600/10,000單位	2010/04/29	300,000,000	2010/01/05
20192	SGA Societe Generale Acceptance N.V.	恒生指數2010年5月歐式認沽權證E	0.174	20,400/8,000單位	2010/05/28	300,000,000	2010/01/05
17891 <sup>4</sup>	德意志銀行	中國人壽保險股份有限公司 - H股2010年3月歐式認購權證B	0.059	43.88	2010/03/15	400,000,000	2010/01/05
20210	The Royal Bank of Scotland N.V.	中國建設銀行股份有限公司 - H股2010年5月歐式認購權證	0.47	7.08/單位	2010/05/03	200,000,000	2010/01/06
20195	The Royal Bank of Scotland N.V.	中國移動有限公司2010年7月歐式認購權證B	0.586	70	2010/07/06	200,000,000	2010/01/06
20209	The Royal Bank of Scotland N.V.	iShares 安碩富時A50中國指數ETF2010年5月歐式認購權證	0.15	14.68	2010/05/24	300,000,000	2010/01/06
20212	The Royal Bank of Scotland N.V.	恒生指數2010年4月歐式認沽權證C	0.226	22,800/10,000單位	2010/04/29	400,000,000	2010/01/06
20208	The Royal Bank of Scotland N.V.	恒生指數2010年4月歐式認購權證B	0.199	21,200/10,000單位	2010/04/29	400,000,000	2010/01/06
20196	J.P. Morgan Structured Products B.V.	匯豐控股有限公司2010年5月歐式認沽權證	0.15	92/100單位	2010/05/28	388,000,000	2010/01/06
20197	J.P. Morgan Structured Products B.V.	匯豐控股有限公司2010年11月歐式認沽權證A	0.15	84/100單位	2010/11/29	388,000,000	2010/01/06
20198	荷蘭合作銀行	中國糧油控股有限公司2010年7月歐式認購權證	0.27	11.6	2010/07/29	160,000,000	2010/01/06
20202	荷蘭合作銀行	昆侖能源有限公司2010年11月歐式認購權證	0.193	11.88	2010/11/12	160,000,000	2010/01/06
20200	荷蘭合作銀行	華潤電力控股有限公司2010年7月歐式認購權證	0.3	15.6	2010/07/29	120,000,000	2010/01/06
20203	荷蘭合作銀行	東風汽車集團股份有限公司 - H股2010年7月歐式認購權證	0.25	12.4	2010/07/29	150,000,000	2010/01/06
20204	荷蘭合作銀行	綠城中國控股有限公司2010年8月歐式認購權證	0.37	13.2	2010/08/30	150,000,000	2010/01/06
20199	荷蘭合作銀行	中國蒙牛乳業有限公司2010年8月歐式認購權證	0.42	29.6	2010/08/30	120,000,000	2010/01/06
20205	荷蘭合作銀行	太平洋航運集團有限公司2010年11月歐式認購權證	0.25	6.2	2010/11/29	300,000,000	2010/01/06
20206	荷蘭合作銀行	人和商業控股有限公司2010年8月歐式認購權證	0.25	2.10/單位	2010/08/30	120,000,000	2010/01/06
20207	荷蘭合作銀行	中化化肥控股有限公司2011年3月歐式認購權證	0.25	4.4	2011/03/30	300,000,000	2010/01/06
20201	荷蘭合作銀行	中國雨潤食品集團有限公司2010年8月歐式認購權證	0.38	23.2	2010/08/16	120,000,000	2010/01/06
20231	The Royal Bank of Scotland N.V.	中國石油化工股份有限公司 - H股2010年7月歐式認購權證	0.321	8.238/單位	2010/07/07	200,000,000	2010/01/07
20220	BNP Paribas Arbitrage Issuance B.V.	中國交通建設股份有限公司 - H股2010年12月歐式認購權證	0.16	6.99	2010/12/22	100,000,000	2010/01/07
20219	BNP Paribas Arbitrage Issuance B.V.	中國中煤能源股份有限公司 - H股2010年6月歐式認購權證	0.22	14.48	2010/06/28	100,000,000	2010/01/07
20217	德意志銀行	鞍鋼股份有限公司 - H股2010年7月歐式認購權證	0.25	20	2010/07/12	150,000,000	2010/01/07
20218	德意志銀行	和記黃埔有限公司2010年7月歐式認購權證	0.45	52	2010/07/12	150,000,000	2010/01/07
20226	荷蘭合作銀行	中國銀行股份有限公司 - H股2010年7月歐式認購權證A	0.25	4.80/單位	2010/07/29	100,000,000	2010/01/07
20229	荷蘭合作銀行	中國移動有限公司2010年7月歐式認沽權證	0.57	66	2010/07/29	80,000,000	2010/01/07
20230	荷蘭合作銀行	中國移動有限公司2010年8月歐式認沽權證	0.3	58	2010/08/30	80,000,000	2010/01/07
20221	荷蘭合作銀行	中國建設銀行股份有限公司 - H股2010年7月歐式認購權證	0.72	6.80/單位	2010/07/29	30,000,000	2010/01/07
20222	荷蘭合作銀行	中國建設銀行股份有限公司 - H股2010年9月歐式認購權證A	0.47	8/單位	2010/09/29	30,000,000	2010/01/07
20223	荷蘭合作銀行	中國人壽保險股份有限公司 - H股2010年7月歐式認購權證A	0.48	37.6	2010/07/29	50,000,000	2010/01/07

## 新上市衍生認股權證 (續)

股份代號	發行機構	認股權證	發行價 (港元)	行使水平 / 每10單位認購價 (港元)	認購 / 行使日期	上市時之發行單位	上市日期
20224	荷蘭合作銀行	中國人壽保險股份有限公司 - H股2010年8月歐式認購權證	0.48	39.2	2010/08/30	50,000,000	2010/01/07
20228	荷蘭合作銀行	中國人壽保險股份有限公司 - H股2010年8月歐式認沽權證	0.55	39.2	2010/08/30	100,000,000	2010/01/07
20225	荷蘭合作銀行	中國海洋石油有限公司2010年11月歐式認購權證B	0.163	12.28	2010/11/22	150,000,000	2010/01/07
20227	荷蘭合作銀行	和記黃埔有限公司2010年8月歐式認購權證	0.55	54	2010/08/30	100,000,000	2010/01/07
20211	SGA Societe Generale Acceptance N.V.	中國人壽保險股份有限公司 - H股2010年7月歐式認購權證	0.365	39.88	2010/07/05	200,000,000	2010/01/07
20213	SGA Societe Generale Acceptance N.V.	中國人壽保險股份有限公司 - H股2010年8月歐式認購權證A	0.52	36.88	2010/08/04	200,000,000	2010/01/07
20214	SGA Societe Generale Acceptance N.V.	中國人壽保險股份有限公司 - H股2010年8月歐式認購權證B	0.305	42.88	2010/08/04	200,000,000	2010/01/07
20215	SGA Societe Generale Acceptance N.V.	匯豐控股有限公司2010年6月歐式認購權證E	0.24	108.63	2010/06/02	100,000,000	2010/01/07
20216	SGA Societe Generale Acceptance N.V.	中國工商銀行股份有限公司 - H股2010年7月歐式認購權證B	0.77	6.40/單位	2010/07/19	80,000,000	2010/01/07
20233	Credit Suisse AG	中國人壽保險股份有限公司 - H股2010年5月歐式認購權證A	0.15	43.95	2010/05/31	200,000,000	2010/01/08
20234	Credit Suisse AG	恒生指數2010年7月歐式認購權證A	0.25	22,100/10,000單位	2010/07/29	200,000,000	2010/01/08
20235	Credit Suisse AG	恒生指數2010年7月歐式認購權證B	0.25	21,100/10,000單位	2010/07/29	200,000,000	2010/01/08
20239	Credit Suisse AG	恒生指數2010年7月歐式認沽權證C	0.25	22,100/10,000單位	2010/07/29	200,000,000	2010/01/08
20240	Credit Suisse AG	恒生指數2010年7月歐式認沽權證D	0.25	21,100/10,000單位	2010/07/29	200,000,000	2010/01/08
20232	J.P. Morgan Structured Products B.V.	中國移動有限公司2010年7月歐式認購權證	0.25	92.88	2010/07/26	188,000,000	2010/01/08
19827*	Credit Suisse AG	中國移動有限公司2010年6月歐式認購權證A	0.109	63.88/100單位	2010/06/07	200,000,000	2010/01/08
20260	BNP Paribas Arbitrage Issuance B.V.	中國銀行股份有限公司 - H股2010年12月歐式認購權證A	0.36	5.08/單位	2010/12/01	200,000,000	2010/01/11
20249	BNP Paribas Arbitrage Issuance B.V.	中國中煤能源股份有限公司 - H股2010年11月歐式認購權證	0.26	15.68	2010/11/01	100,000,000	2010/01/11
20261	BNP Paribas Arbitrage Issuance B.V.	招商銀行股份有限公司 - H股2010年11月歐式認購權證	0.25	24.8	2010/11/02	100,000,000	2010/01/11
20262	BNP Paribas Arbitrage Issuance B.V.	中國民生銀行股份有限公司 - H股2010年8月歐式認購權證	0.15	9.38	2010/08/02	200,000,000	2010/01/11
20250	BNP Paribas Arbitrage Issuance B.V.	匯豐控股有限公司2010年9月歐式認購權證B	0.68	108.28	2010/09/30	200,000,000	2010/01/11
20263	BNP Paribas Arbitrage Issuance B.V.	世茂房地產控股有限公司2010年10月歐式認購權證	0.25	15.88	2010/10/06	100,000,000	2010/01/11
20251	BNP Paribas Arbitrage Issuance B.V.	騰訊控股有限公司2010年8月歐式認購權證	0.25	188.88/100單位	2010/08/30	200,000,000	2010/01/11
20252	BNP Paribas Arbitrage Issuance B.V.	兗州煤業股份有限公司 - H股2010年8月歐式認購權證	0.29	18.88	2010/08/02	100,000,000	2010/01/11
20236	Citigroup Global Markets Holdings Inc.	安踏體育用品有限公司2011年1月歐式認購權證	0.25	12.88	2011/01/11	160,000,000	2010/01/11
20237	Citigroup Global Markets Holdings Inc.	百麗國際控股有限公司2011年1月歐式認購權證	0.25	8.88	2011/01/11	160,000,000	2010/01/11
20238	Citigroup Global Markets Holdings Inc.	中國中煤能源股份有限公司 - H股2010年8月歐式認購權證	0.15	16	2010/08/04	267,000,000	2010/01/11
20241	Citigroup Global Markets Holdings Inc.	華潤置地有限公司2010年8月歐式認購權證	0.25	18.88	2010/08/11	160,000,000	2010/01/11
20242	Citigroup Global Markets Holdings Inc.	駿威汽車有限公司2010年7月歐式認購權證	0.6	4.88/單位	2010/07/12	67,000,000	2010/01/11
20243	Citigroup Global Markets Holdings Inc.	恒安國際集團有限公司2010年7月歐式認購權證	0.3	68	2010/07/12	133,000,000	2010/01/11
20244	Citigroup Global Markets Holdings Inc.	合景泰富地產控股有限公司2011年3月歐式認購權證	0.25	6	2011/03/11	160,000,000	2010/01/11
20245	Citigroup Global Markets Holdings Inc.	中國人民財產保險股份有限公司 - H股2011年1月歐式認購權證	0.25	5.88	2011/01/11	160,000,000	2010/01/11
20247	Citigroup Global Markets Holdings Inc.	SPDR金ETF2010年7月歐式認購權證	0.25	999/100單位	2010/07/12	160,000,000	2010/01/11
20246	Citigroup Global Markets Holdings Inc.	兗州煤業股份有限公司 - H股2010年11月歐式認購權證	0.25	18.88	2010/11/11	160,000,000	2010/01/11
20257	德意志銀行	東亞銀行有限公司2010年5月歐式認購權證	0.15	36	2010/05/03	150,000,000	2010/01/11
20258	德意志銀行	中國光大控股有限公司2010年7月歐式認購權證A	0.25	23.5	2010/07/12	150,000,000	2010/01/11
20259	德意志銀行	富士康國際控股有限公司2010年11月歐式認購權證	0.21	10	2010/11/01	150,000,000	2010/01/11
20253	SGA Societe Generale Acceptance N.V.	iShares 安碩富時A50中國指數ETF2010年6月歐式認購權證B	0.158	14.68	2010/06/02	300,000,000	2010/01/11
20254	SGA Societe Generale Acceptance N.V.	iShares 安碩富時A50中國指數ETF2010年7月歐式認購權證B	0.25	13.38	2010/07/12	300,000,000	2010/01/11
20255	SGA Societe Generale Acceptance N.V.	iShares 安碩富時A50中國指數ETF2010年7月歐式認購權證C	0.215	13.88	2010/07/12	300,000,000	2010/01/11
20256	SGA Societe Generale Acceptance N.V.	iShares 安碩富時A50中國指數ETF2010年4月歐式認沽權證	0.203	16	2010/04/12	300,000,000	2010/01/11
20248	瑞士銀行	和記黃埔有限公司2010年5月歐式認購權證	0.15	63.88	2010/05/24	100,000,000	2010/01/11
19888*	Credit Suisse AG	香港交易及結算有限公司2010年5月歐式認購權證	0.191	133/100單位	2010/05/10	200,000,000	2010/01/11

## 新上市衍生認股權證 (續)

股份代號	發行機構	認股權證	發行價 (港元)	行使水平 / 每10單位認購價 (港元)	認購 / 行使日期	上市時之發行單位	上市日期
19021*	德意志銀行	香港交易及結算有限公司2010年3月歐式認購權證 D	0.109	148/100單位	2010/03/29	400,000,000	2010/01/11
20272	The Royal Bank of Scotland N.V.	騰訊控股有限公司2010年7月歐式認購權證	0.15	199.99/100單位	2010/07/26	300,000,000	2010/01/12
20278	BNP Paribas Arbitrage Issuance B.V.	中國鋁業股份有限公司 - H股2010年6月歐式認購權證 B	0.17	10.39	2010/06/29	100,000,000	2010/01/12
20279	BNP Paribas Arbitrage Issuance B.V.	鞍鋼股份有限公司 - H股2010年8月歐式認購權證	0.38	19.28	2010/08/02	100,000,000	2010/01/12
20280	BNP Paribas Arbitrage Issuance B.V.	中國聯合網絡通信(香港)股份有限公司2010年10月歐式認購權證	0.16	10.9	2010/10/28	100,000,000	2010/01/12
20266	BNP Paribas Arbitrage Issuance B.V.	香港交易及結算有限公司2010年12月歐式認購權證	0.26	149.99/100單位	2010/12/02	200,000,000	2010/01/12
20267	BNP Paribas Arbitrage Issuance B.V.	香港交易及結算有限公司2011年6月歐式認購權證 A	0.3	159.99/100單位	2011/06/02	200,000,000	2010/01/12
20268	BNP Paribas Arbitrage Issuance B.V.	香港交易及結算有限公司2010年8月歐式認沽權證 A	0.26	139.99/100單位	2010/08/03	200,000,000	2010/01/12
20281	BNP Paribas Arbitrage Issuance B.V.	兗州煤業股份有限公司 - H股2010年10月歐式認購權證	0.41	19.99	2010/10/04	100,000,000	2010/01/12
20270	德意志銀行	中國移動有限公司2010年6月歐式認購權證 D	0.54	75	2010/06/22	150,000,000	2010/01/12
20277	德意志銀行	中國海洋石油有限公司2010年7月歐式認購權證 B	0.15	14.48	2010/07/26	200,000,000	2010/01/12
20269	德意志銀行	和記黃埔有限公司2010年6月歐式認購權證 A	0.21	65.9	2010/06/07	150,000,000	2010/01/12
20271	德意志銀行	騰訊控股有限公司2010年7月歐式認購權證	0.15	200/100單位	2010/07/26	200,000,000	2010/01/12
20264	香港上海匯豐銀行有限公司	中國移動有限公司2010年7月歐式認購權證	0.33	78.88	2010/07/12	120,000,000	2010/01/12
20265	香港上海匯豐銀行有限公司	中國民生銀行股份有限公司 - H股2011年3月歐式認購權證	0.15	9.09	2011/03/30	120,000,000	2010/01/12
20273	Macquarie Bank Ltd.	百麗國際控股有限公司2010年12月歐式認購權證	0.25	12.88	2010/12/02	200,000,000	2010/01/12
20274	Macquarie Bank Ltd.	超大現代農業(控股)有限公司2010年7月歐式認購權證	0.25	11.5	2010/07/29	200,000,000	2010/01/12
20275	Macquarie Bank Ltd.	綠城中國控股有限公司2010年7月歐式認購權證	0.254	14.5	2010/07/29	200,000,000	2010/01/12
20276	Macquarie Bank Ltd.	中化化肥控股有限公司2011年1月歐式認購權證	0.25	5.5	2011/01/03	200,000,000	2010/01/12
20311	The Royal Bank of Scotland N.V.	香港交易及結算有限公司2010年8月歐式認購權證	0.15	160/100單位	2010/08/03	300,000,000	2010/01/13
20293	中銀國際亞洲有限公司	中國銀行股份有限公司 - H股2010年7月歐式認沽權證	0.5	4/單位	2010/07/30	100,000,000	2010/01/13
20290	中銀國際亞洲有限公司	中國海外發展有限公司2010年7月歐式認購權證	0.25	18.26	2010/07/23	100,000,000	2010/01/13
20289	中銀國際亞洲有限公司	中國人壽保險股份有限公司 - H股2010年7月歐式認購權證	0.5	41	2010/07/30	100,000,000	2010/01/13
20291	中銀國際亞洲有限公司	世茂房地產控股有限公司2010年7月歐式認購權證	0.25	17	2010/07/30	100,000,000	2010/01/13
20292	中銀國際亞洲有限公司	騰訊控股有限公司2010年7月歐式認購權證	0.25	175/100單位	2010/07/16	100,000,000	2010/01/13
20309	BNP Paribas Arbitrage Issuance B.V.	匯豐控股有限公司2011年2月歐式認購權證 A	0.71	123.38	2011/02/01	200,000,000	2010/01/13
20307	BNP Paribas Arbitrage Issuance B.V.	匯豐控股有限公司2011年9月歐式認購權證 A	0.25	86.88/100單位	2011/09/01	200,000,000	2010/01/13
20308	BNP Paribas Arbitrage Issuance B.V.	匯豐控股有限公司2010年9月歐式認購權證 C	0.78	104.88	2010/09/01	200,000,000	2010/01/13
20314	德意志銀行	昆侖能源有限公司2010年9月歐式認購權證 B	0.25	12.18	2010/09/28	150,000,000	2010/01/13
20313	德意志銀行	中國神華能源股份有限公司 - H股2010年5月歐式認購權證	0.33	45	2010/05/28	150,000,000	2010/01/13
20315	德意志銀行	駿威汽車有限公司2010年7月歐式認購權證	0.85	5.80/單位	2010/07/19	100,000,000	2010/01/13
20316	德意志銀行	聯想集團有限公司2010年6月歐式認購權證	0.15	5.38	2010/06/21	150,000,000	2010/01/13
20317	德意志銀行	馬鞍山鋼鐵股份有限公司 - H股2010年12月歐式認購權證	0.15	6.88	2010/12/30	150,000,000	2010/01/13
20312	高盛結構產品(亞洲)有限公司	中國神華能源股份有限公司 - H股2010年5月歐式認購權證	0.2	48.9	2010/05/28	200,000,000	2010/01/13
20301	KBC Financial Products International Ltd.	騰訊控股有限公司2010年7月歐式認購權證 A	0.25	178.88/100單位	2010/07/15	200,000,000	2010/01/13
20295	Macquarie Bank Ltd.	中國糧油控股有限公司2010年7月歐式認購權證	0.252	13	2010/07/29	200,000,000	2010/01/13
20296	Macquarie Bank Ltd.	華潤創業有限公司2010年7月歐式認購權證	0.264	38	2010/07/19	200,000,000	2010/01/13
20294	Macquarie Bank Ltd.	中國高速傳動設備集團有限公司2010年7月歐式認購權證	0.252	25	2010/07/13	150,000,000	2010/01/13
20299	Macquarie Bank Ltd.	保利協鑫能源控股有限公司2010年7月歐式認購權證	0.253	3.50/單位	2010/07/13	80,000,000	2010/01/13
20300	Macquarie Bank Ltd.	金鷹商貿集團有限公司2010年7月歐式認購權證	0.254	20	2010/07/29	200,000,000	2010/01/13
20297	Macquarie Bank Ltd.	康師傅控股有限公司2010年9月歐式認購權證	0.251	25	2010/09/13	150,000,000	2010/01/13
20298	Macquarie Bank Ltd.	兗州煤業股份有限公司 - H股2010年7月歐式認購權證 B	0.251	22.88	2010/07/13	150,000,000	2010/01/13
20283	SGA Societe Generale Acceptance N.V.	鞍鋼股份有限公司 - H股2010年7月歐式認購權證	0.28	20.4	2010/07/19	300,000,000	2010/01/13

## 新上市衍生認股權證 (續)

股份代號	發行機構	認股權證	發行價 (港元)	行使水平 / 每10單位認購價 (港元)	認購 / 行使日期	上市時之發行單位	上市日期
20302	SGA Societe Generale Acceptance N.V.	中國交通建設股份有限公司 - H股2011年1月歐式認購權證	0.25	8	2011/01/17	80,000,000	2010/01/13
20303	SGA Societe Generale Acceptance N.V.	中國交通建設股份有限公司 - H股2011年4月歐式認購權證	0.25	8.8	2011/04/04	80,000,000	2010/01/13
20284	SGA Societe Generale Acceptance N.V.	中國遠洋控股股份有限公司 - H股2010年12月歐式認購權證 A	0.25	12	2010/12/01	80,000,000	2010/01/13
20286	SGA Societe Generale Acceptance N.V.	昆侖能源有限公司2010年12月歐式認購權證	0.25	13.1	2010/12/13	300,000,000	2010/01/13
20285	SGA Societe Generale Acceptance N.V.	昆侖能源有限公司2010年10月歐式認購權證 B	0.25	11.95	2010/10/11	300,000,000	2010/01/13
20282	SGA Societe Generale Acceptance N.V.	iShares 安碩富時 A50 中國指數 ETF2010年9月歐式認沽權證	0.185	14.38	2010/09/01	300,000,000	2010/01/13
20304	SGA Societe Generale Acceptance N.V.	廣州富力地產股份有限公司 - H股2010年8月歐式認購權證	0.25	15.8	2010/08/23	100,000,000	2010/01/13
20305	SGA Societe Generale Acceptance N.V.	香港交易及結算所有限公司2010年8月歐式認購權證 A	0.15	160/100單位	2010/08/09	80,000,000	2010/01/13
20306	SGA Societe Generale Acceptance N.V.	香港交易及結算所有限公司2010年12月歐式認購權證 A	0.15	175/100單位	2010/12/06	80,000,000	2010/01/13
20287	SGA Societe Generale Acceptance N.V.	和記黃埔有限公司2010年9月歐式認購權證 A	0.25	67.5	2010/09/06	100,000,000	2010/01/13
20288	SGA Societe Generale Acceptance N.V.	兗州煤業股份有限公司 - H股2010年7月歐式認購權證	0.27	21	2010/07/19	300,000,000	2010/01/13
20310	瑞士銀行	世茂房地產控股有限公司2010年6月歐式認購權證	0.15	17.88	2010/06/14	100,000,000	2010/01/13
19790 <sup>†</sup>	德意志銀行	香港交易及結算所有限公司2010年5月歐式認購權證 C	0.107	153.90/100單位	2010/05/10	400,000,000	2010/01/13
17621 <sup>†</sup>	SGA Societe Generale Acceptance N.V.	iShares 安碩富時 A50 中國指數 ETF2010年3月歐式認購權證 B	0.071	14.38	2010/03/22	300,000,000	2010/01/13
20356	The Royal Bank of Scotland N.V.	和記黃埔有限公司2010年7月歐式認購權證	0.25	68.88	2010/07/19	150,000,000	2010/01/14
20357	德意志銀行	中國海外發展有限公司2010年7月歐式認購權證	0.25	18	2010/07/19	150,000,000	2010/01/14
20358	德意志銀行	中國工商銀行股份有限公司 - H股2010年5月歐式認購權證 B	0.31	7.08/單位	2010/05/10	200,000,000	2010/01/14
20355	高盛結構產品(亞洲)有限公司	iShares 安碩富時 A50 中國指數 ETF2010年8月歐式認購權證 A	0.15	15.38	2010/08/02	200,000,000	2010/01/14
20343	香港上海匯豐銀行有限公司	恒鼎實業國際發展有限公司2010年9月歐式認購權證	0.25	11.88	2010/09/17	100,000,000	2010/01/14
20345	香港上海匯豐銀行有限公司	香港交易及結算所有限公司2010年9月歐式認購權證 A	0.15	163.88/100單位	2010/09/22	180,000,000	2010/01/14
20344	香港上海匯豐銀行有限公司	和記黃埔有限公司2010年7月歐式認購權證	0.25	68	2010/07/16	120,000,000	2010/01/14
20346	香港上海匯豐銀行有限公司	上海電氣集團股份有限公司 - H股2010年8月歐式認購權證	0.28	5/單位	2010/08/27	100,000,000	2010/01/14
20348	香港上海匯豐銀行有限公司	兗州煤業股份有限公司 - H股2010年8月歐式認購權證	0.25	24.88	2010/08/12	120,000,000	2010/01/14
20347	香港上海匯豐銀行有限公司	兗州煤業股份有限公司 - H股2010年7月歐式認購權證 B	0.25	21.88	2010/07/16	120,000,000	2010/01/14
20352	J.P. Morgan Structured Products B.V.	中國中煤能源股份有限公司 - H股2010年7月歐式認購權證	0.25	18.88	2010/07/14	150,000,000	2010/01/14
20354	J.P. Morgan Structured Products B.V.	香港交易及結算所有限公司2010年7月歐式認沽權證 B	0.25	145/100單位	2010/07/14	200,000,000	2010/01/14
20353	J.P. Morgan Structured Products B.V.	兗州煤業股份有限公司 - H股2010年7月歐式認購權證	0.28	22.88	2010/07/14	138,000,000	2010/01/14
20349	KBC Financial Products International Ltd.	香港交易及結算所有限公司2010年7月歐式認購權證	0.15	164.88/100單位	2010/07/05	258,000,000	2010/01/14
20326	Merrill Lynch Int'l & Co. C.V.	中國銀行股份有限公司 - H股2010年6月歐式認購權證 A	0.38	4.59/單位	2010/06/07	100,000,000	2010/01/14
20318	Merrill Lynch Int'l & Co. C.V.	中國交通建設股份有限公司 - H股2010年6月歐式認購權證	0.38	10.19/單位	2010/06/14	100,000,000	2010/01/14
20319	Merrill Lynch Int'l & Co. C.V.	中國交通建設股份有限公司 - H股2010年8月歐式認購權證	0.77	9.29/單位	2010/08/24	100,000,000	2010/01/14
20320	Merrill Lynch Int'l & Co. C.V.	中國人壽保險股份有限公司 - H股2010年5月歐式認購權證 B	0.205	45.59	2010/05/31	150,000,000	2010/01/14
20321	Merrill Lynch Int'l & Co. C.V.	中國人壽保險股份有限公司 - H股2010年7月歐式認購權證	0.445	39.89	2010/07/26	150,000,000	2010/01/14
20350	Merrill Lynch Int'l & Co. C.V.	香港交易及結算所有限公司2010年6月歐式認購權證	0.152	148.89/100單位	2010/06/28	200,000,000	2010/01/14
20351	Merrill Lynch Int'l & Co. C.V.	香港交易及結算所有限公司2010年8月歐式認沽權證 B	0.22	149.99/100單位	2010/08/09	200,000,000	2010/01/14
20322	Merrill Lynch Int'l & Co. C.V.	中國工商銀行股份有限公司 - H股2010年12月歐式認購權證 C	0.15	6.39	2010/12/14	200,000,000	2010/01/14
20323	Merrill Lynch Int'l & Co. C.V.	騰訊控股有限公司2010年8月歐式認購權證 A	0.207	179.99/100單位	2010/08/02	200,000,000	2010/01/14
20324	Merrill Lynch Int'l & Co. C.V.	騰訊控股有限公司2010年8月歐式認購權證 B	0.209	188.89/100單位	2010/08/23	200,000,000	2010/01/14
20325	Merrill Lynch Int'l & Co. C.V.	騰訊控股有限公司2010年8月歐式認購權證 C	0.193	198.89/100單位	2010/08/30	200,000,000	2010/01/14
20337	Nomura International plc	中國移動有限公司2010年6月歐式認購權證	0.4	81.88	2010/06/30	75,000,000	2010/01/14
20338	Nomura International plc	中國移動有限公司2010年9月歐式認購權證	0.36	88.88	2010/09/30	75,000,000	2010/01/14
20339	Nomura International plc	中國移動有限公司2010年6月歐式認沽權證	0.151	82/100單位	2010/06/30	150,000,000	2010/01/14
20341	Nomura International plc	中國建設銀行股份有限公司 - H股2010年5月歐式認購權證	0.228	7.99/單位	2010/05/11	200,000,000	2010/01/14



## 新上市衍生認股權證 (續)

股份代號	發行機構	認股權證	發行價 (港元)	行使水平 / 每10單位認購價 (港元)	認購 / 行使日期	上市時之發行單位	上市日期
20342	Nomura International plc	中國建設銀行股份有限公司 - H股2010年7月歐式認購權證	0.769	6.68/單位	2010/07/30	100,000,000	2010/01/14
20340	Nomura International plc	中國建設銀行股份有限公司 - H股2010年9月歐式認購權證	0.351	8.50/單位	2010/09/30	200,000,000	2010/01/14
20329	Nomura International plc	中國人壽保險股份有限公司 - H股2010年5月歐式認購權證	0.217	45.58	2010/05/28	200,000,000	2010/01/14
20330	Nomura International plc	中國人壽保險股份有限公司 - H股2010年9月歐式認購權證B	0.457	42.88	2010/09/30	150,000,000	2010/01/14
20334	Nomura International plc	中國石油化工股份有限公司 - H股2010年6月歐式認購權證A	0.38	7.88/單位	2010/06/30	75,000,000	2010/01/14
20335	Nomura International plc	中國石油化工股份有限公司 - H股2010年9月歐式認購權證	0.43	8.28/單位	2010/09/30	75,000,000	2010/01/14
20336	Nomura International plc	中國石油化工股份有限公司 - H股2011年9月歐式認購權證	0.151	6.21	2011/09/30	250,000,000	2010/01/14
20332	Nomura International plc	中國神華能源股份有限公司 - H股2010年5月歐式認購權證	0.184	48.88	2010/05/31	200,000,000	2010/01/14
20331	Nomura International plc	中國神華能源股份有限公司 - H股2010年7月歐式認購權證	0.598	38.88	2010/07/30	100,000,000	2010/01/14
20333	Nomura International plc	中國神華能源股份有限公司 - H股2010年9月歐式認購權證	0.389	46.88	2010/09/30	150,000,000	2010/01/14
20327	Nomura International plc	江西銅業股份有限公司 - H股2010年6月歐式認購權證C	0.17	23.86	2010/06/09	100,000,000	2010/01/14
20328	Nomura International plc	江西銅業股份有限公司 - H股2010年9月歐式認購權證C	0.255	24.68	2010/09/30	100,000,000	2010/01/14
17693 <sup>1</sup>	BNP Paribas Arbitrage Issuance B.V.	中國交通建設股份有限公司 - H股2010年6月歐式認購權證	0.057	9.08	2010/06/21	200,000,000	2010/01/14
20366	BNP Paribas Arbitrage Issuance B.V.	雅居樂地產控股有限公司2010年11月歐式認購權證	0.25	13.86	2010/11/02	100,000,000	2010/01/15
20372	Credit Suisse AG	中國遠洋控股股份有限公司 - H股2010年5月歐式認購權證	0.15	11	2010/05/17	200,000,000	2010/01/15
20373	Credit Suisse AG	中國海洋石油有限公司2010年7月歐式認購權證	0.15	14.48	2010/07/26	200,000,000	2010/01/15
20376	Credit Suisse AG	香港交易及結算所有限公司2010年6月歐式認購權證	0.15	164.88/100單位	2010/06/28	200,000,000	2010/01/15
20375	Credit Suisse AG	恒生指數2010年5月歐式認購權證A	0.15	23,600/8,500單位	2010/05/28	200,000,000	2010/01/15
20377	Credit Suisse AG	和記黃埔有限公司2010年5月歐式認購權證	0.15	63.88	2010/05/31	200,000,000	2010/01/15
20374	Credit Suisse AG	江西銅業股份有限公司 - H股2010年5月歐式認購權證B	0.15	22.88	2010/05/03	200,000,000	2010/01/15
20378	Credit Suisse AG	騰訊控股有限公司2010年8月歐式認購權證A	0.25	208.88/100單位	2010/08/30	200,000,000	2010/01/15
20365	香港上海匯豐銀行有限公司	阿里巴巴網絡有限公司2010年8月歐式認購權證	0.25	24.88	2010/08/27	120,000,000	2010/01/15
20359	Macquarie Bank Ltd.	香港交易及結算所有限公司2010年8月歐式認購權證	0.257	145/100單位	2010/08/03	500,000,000	2010/01/15
20361	SGA Societe Generale Acceptance N.V.	中國海外發展有限公司2010年8月歐式認購權證	0.25	20	2010/08/23	200,000,000	2010/01/15
20360	SGA Societe Generale Acceptance N.V.	中國中煤能源股份有限公司 - H股2010年8月歐式認購權證	0.25	16.5	2010/08/09	200,000,000	2010/01/15
20362	SGA Societe Generale Acceptance N.V.	中國海洋石油有限公司2010年6月歐式認購權證B	0.15	12.9	2010/06/14	80,000,000	2010/01/15
20363	SGA Societe Generale Acceptance N.V.	中國海洋石油有限公司2010年11月歐式認購權證A	0.15	14.88	2010/11/01	80,000,000	2010/01/15
20364	SGA Societe Generale Acceptance N.V.	江西銅業股份有限公司 - H股2010年8月歐式認購權證	0.27	21	2010/08/09	200,000,000	2010/01/15
20368	瑞士銀行	中國交通建設股份有限公司 - H股2010年7月歐式認購權證	0.25	10.88/單位	2010/07/19	100,000,000	2010/01/15
20367	瑞士銀行	恒生中國企業指數2010年6月歐式認購權證	0.15	14,000/7,000單位	2010/06/29	100,000,000	2010/01/15
20371	瑞士銀行	恒生中國企業指數2010年6月歐式認購權證	0.15	12,400/6,200單位	2010/06/29	100,000,000	2010/01/15
17515 <sup>1</sup>	荷蘭合作銀行	iShares 安碩富時A50中國指數ETF2010年10月歐式認購權證A	0.123	15.6	2010/10/08	100,000,000	2010/01/15
20395	德意志銀行	恒生指數2010年7月歐式認購權證A	0.25	23,400/8,000單位	2010/07/29	300,000,000	2010/01/18
20396	德意志銀行	恒生指數2010年7月歐式認購權證B	0.25	22,800/8,000單位	2010/07/29	300,000,000	2010/01/18
20400	德意志銀行	恒生指數2010年7月歐式認購權證C	0.31	22,400/8,000單位	2010/07/29	300,000,000	2010/01/18
20401	德意志銀行	恒生指數2010年7月歐式認購權證D	0.27	21,800/8,000單位	2010/07/29	300,000,000	2010/01/18
20388	香港上海匯豐銀行有限公司	中國海外發展有限公司2010年5月歐式認購權證	0.15	20	2010/05/28	120,000,000	2010/01/18
20392	KBC Financial Products International Ltd.	中國移動有限公司2010年7月歐式認購權證A	0.28	88	2010/07/19	248,000,000	2010/01/18
20391	KBC Financial Products International Ltd.	中國移動有限公司2010年6月歐式認購權證D	0.38	80.88	2010/06/08	228,000,000	2010/01/18
20393	KBC Financial Products International Ltd.	中國移動有限公司2010年8月歐式認購權證B	0.25	96	2010/08/02	238,000,000	2010/01/18
20394	KBC Financial Products International Ltd.	中國神華能源股份有限公司 - H股2010年6月歐式認購權證A	0.25	50.88	2010/06/14	100,000,000	2010/01/18
20389	Macquarie Bank Ltd.	中國鋁業股份有限公司 - H股2010年12月歐式認購權證	0.152	13.9	2010/12/02	150,000,000	2010/01/18
20390	Macquarie Bank Ltd.	中國光大控股有限公司2010年7月歐式認購權證B	0.253	28.88	2010/07/19	200,000,000	2010/01/18

## 新上市衍生認股權證 (續)

股份代號	發行機構	認股權證	發行價 (港元)	行使水平 / 每10單位認購價 (港元)	認購 / 行使日期	上市時之發行單位	上市日期
20369	SGA Societe Generale Acceptance N.V.	阿里巴巴網絡有限公司2010年8月歐式認購權證	0.285	22	2010/08/04	200,000,000	2010/01/18
20370	SGA Societe Generale Acceptance N.V.	阿里巴巴網絡有限公司2010年9月歐式認購權證A	0.25	25	2010/09/01	200,000,000	2010/01/18
20379	SGA Societe Generale Acceptance N.V.	中國建設銀行股份有限公司 - H股2010年8月歐式認購權證A	0.83	6.50/單位	2010/08/16	80,000,000	2010/01/18
20387	SGA Societe Generale Acceptance N.V.	中國建設銀行股份有限公司 - H股2010年7月歐式認購權證B	0.68	6.90/單位	2010/07/26	80,000,000	2010/01/18
20380	SGA Societe Generale Acceptance N.V.	大唐國際發電股份有限公司 - H股2010年8月歐式認購權證	0.5	3.98/單位	2010/08/04	100,000,000	2010/01/18
20381	SGA Societe Generale Acceptance N.V.	大唐國際發電股份有限公司 - H股2010年9月歐式認購權證	0.44	4.38/單位	2010/09/01	100,000,000	2010/01/18
20382	SGA Societe Generale Acceptance N.V.	聯想集團有限公司2010年8月歐式認購權證	0.93	5.98/單位	2010/08/04	100,000,000	2010/01/18
20383	SGA Societe Generale Acceptance N.V.	聯想集團有限公司2010年9月歐式認購權證	0.86	6.48/單位	2010/09/01	100,000,000	2010/01/18
20384	SGA Societe Generale Acceptance N.V.	騰訊控股有限公司2010年8月歐式認購權證A	0.285	178/100單位	2010/08/04	200,000,000	2010/01/18
20385	SGA Societe Generale Acceptance N.V.	騰訊控股有限公司2010年8月歐式認購權證B	0.25	188/100單位	2010/08/18	200,000,000	2010/01/18
20386	SGA Societe Generale Acceptance N.V.	騰訊控股有限公司2010年9月歐式認購權證B	0.385	158/100單位	2010/09/01	200,000,000	2010/01/18
16532 <sup>†</sup>	Macquarie Bank Ltd.	中國交通建設股份有限公司 - H股2010年6月歐式認購權證	0.042	10	2010/06/29	250,000,000	2010/01/18
19827 <sup>†</sup>	Credit Suisse AG	中國移動有限公司2010年6月歐式認購權證A	0.134	63.88/100單位	2010/06/07	200,000,000	2010/01/18
17335 <sup>†</sup>	香港上海匯豐銀行有限公司	恒生指數2010年3月歐式認購權證B	0.119	22,800/7,800單位	2010/03/30	200,000,000	2010/01/18
17336 <sup>†</sup>	香港上海匯豐銀行有限公司	恒生指數2010年3月歐式認購權證C	0.055	24,800/5,800單位	2010/03/30	200,000,000	2010/01/18
16893 <sup>†</sup>	Merrill Lynch Int'l & Co. C.V.	中國移動有限公司2010年4月歐式認沽權證	0.011	64.99/100單位	2010/04/19	1,000,000,000	2010/01/18
14831 <sup>†</sup>	Merrill Lynch Int'l & Co. C.V.	中國移動有限公司2010年8月歐式認購權證A	0.074	75.88/100單位	2010/08/09	1,200,000,000	2010/01/18
17401 <sup>†</sup>	荷蘭合作銀行	中國建設銀行股份有限公司 - H股2011年12月歐式認購權證	0.135	6.28	2011/12/12	100,000,000	2010/01/18
20417	Barclays Bank plc	中國鋁業股份有限公司 - H股2010年11月歐式認購權證	0.25	11.5	2010/11/01	200,000,000	2010/01/19
20418	Barclays Bank plc	中國銀行股份有限公司 - H股2010年9月歐式認購權證B	0.37	4.50/單位	2010/09/06	150,000,000	2010/01/19
20426	Barclays Bank plc	中國建設銀行股份有限公司 - H股2010年8月歐式認沽權證	0.45	5.80/單位	2010/08/02	100,000,000	2010/01/19
20419	Barclays Bank plc	中國交通建設股份有限公司 - H股2010年9月歐式認購權證	1.02	9.80/單位	2010/09/06	50,000,000	2010/01/19
20420	Barclays Bank plc	中國交通建設股份有限公司 - H股2011年6月歐式認購權證	0.25	9.28	2011/06/20	150,000,000	2010/01/19
20427	Barclays Bank plc	中國人壽保險股份有限公司 - H股2010年8月歐式認沽權證	0.33	36	2010/08/02	150,000,000	2010/01/19
20421	Barclays Bank plc	招商銀行股份有限公司 - H股2010年8月歐式認購權證	0.27	22	2010/08/30	200,000,000	2010/01/19
20422	Barclays Bank plc	招商銀行股份有限公司 - H股2010年10月歐式認購權證	0.26	24	2010/10/04	200,000,000	2010/01/19
20423	Barclays Bank plc	中國海洋石油有限公司2010年12月歐式認購權證A	0.26	14.2	2010/12/06	200,000,000	2010/01/19
20428	Barclays Bank plc	中國海洋石油有限公司2010年11月歐式認沽權證	0.25	12	2010/11/08	150,000,000	2010/01/19
20424	Barclays Bank plc	香港交易及結算所有限公司2010年10月歐式認購權證A	0.26	166/100單位	2010/10/04	200,000,000	2010/01/19
20430	Barclays Bank plc	香港交易及結算所有限公司2010年9月歐式認沽權證A	0.26	140/100單位	2010/09/13	150,000,000	2010/01/19
20429	Barclays Bank plc	中國工商銀行股份有限公司 - H股2010年8月歐式認沽權證	0.6	5.80/單位	2010/08/30	100,000,000	2010/01/19
20425	Barclays Bank plc	中國石油天然氣股份有限公司 - H股2011年4月歐式認購權證	0.26	10.78	2011/04/18	200,000,000	2010/01/19
20431	Barclays Bank plc	中國石油天然氣股份有限公司 - H股2011年4月歐式認沽權證	0.25	9.5	2011/04/18	150,000,000	2010/01/19
20411	BNP Paribas Arbitrage Issuance B.V.	中國交通建設股份有限公司 - H股2011年7月歐式認購權證	0.25	8.68	2011/07/18	200,000,000	2010/01/19
20397	Citigroup Global Markets Holdings Inc.	中國鋁業股份有限公司 - H股2010年9月歐式認購權證	0.25	9.88	2010/09/20	160,000,000	2010/01/19
20398	Citigroup Global Markets Holdings Inc.	中國銀行股份有限公司 - H股2010年11月歐式認購權證	0.5	4.50/單位	2010/11/19	80,000,000	2010/01/19
20399	Citigroup Global Markets Holdings Inc.	比亞迪股份有限公司 - H股2011年1月歐式認購權證	0.25	66/100單位	2011/01/19	160,000,000	2010/01/19
20404	Citigroup Global Markets Holdings Inc.	中國移動有限公司2010年9月歐式認購權證	0.5	82	2010/09/20	80,000,000	2010/01/19
20402	Citigroup Global Markets Holdings Inc.	中國建設銀行股份有限公司 - H股2010年7月歐式認購權證	0.5	6.88/單位	2010/07/19	80,000,000	2010/01/19
20403	Citigroup Global Markets Holdings Inc.	中國建設銀行股份有限公司 - H股2011年1月歐式認購權證	0.5	8/單位	2011/01/19	80,000,000	2010/01/19
20405	Citigroup Global Markets Holdings Inc.	昆侖能源有限公司2011年1月歐式認購權證	0.25	12	2011/01/19	160,000,000	2010/01/19
20407	Citigroup Global Markets Holdings Inc.	iShares 安碩富時A50中國指數ETF2011年1月歐式認購權證A	0.25	15	2011/01/19	160,000,000	2010/01/19
20408	Citigroup Global Markets Holdings Inc.	iShares 安碩富時A50中國指數ETF2011年3月歐式認購權證	0.25	18	2011/03/21	160,000,000	2010/01/19



## 新上市衍生認股權證 (續)

股份代號	發行機構	認股權證	發行價 (港元)	行使水平 / 每10單位認購價 (港元)	認購 / 行使日期	上市時之發行單位	上市日期
20406	Citigroup Global Markets Holdings Inc.	匯豐控股有限公司2010年12月歐式認購權證	0.15	92.60/93單位	2010/12/01	267,000,000	2010/01/19
20414	德意志銀行	中國光大控股有限公司2010年7月歐式認購權證B	0.33	26.5	2010/07/19	150,000,000	2010/01/19
20409	香港上海匯豐銀行有限公司	中國人壽保險股份有限公司 - H股2010年7月歐式認購權證A	0.25	41.28	2010/07/23	160,000,000	2010/01/19
20410	香港上海匯豐銀行有限公司	中國人壽保險股份有限公司 - H股2010年9月歐式認購權證A	0.25	44.38	2010/09/24	160,000,000	2010/01/19
20412	Macquarie Bank Ltd.	恒生指數2010年7月歐式認購權證A	0.25	23,000/7,800單位	2010/07/29	300,000,000	2010/01/19
20416	Macquarie Bank Ltd.	恒生指數2010年7月歐式認沽權證E	0.25	21,600/8,800單位	2010/07/29	300,000,000	2010/01/19
20413	Macquarie Bank Ltd.	中國雨潤食品集團有限公司2010年7月歐式認購權證	0.3	27	2010/07/29	100,000,000	2010/01/19
19001*	Macquarie Bank Ltd.	騰訊控股有限公司2010年4月歐式認沽權證	0.049	140/100單位	2010/04/29	300,000,000	2010/01/19
17549*	Citigroup Global Markets Holdings Inc.	iShares 安碩富時 A50 中國指數 ETF2010年5月歐式認購權證	0.08	14.68	2010/05/31	500,000,000	2010/01/19
20457	德意志銀行	中國建設銀行股份有限公司 - H股2010年7月歐式認購權證B	0.51	6.28/單位	2010/07/26	200,000,000	2010/01/20
20463	高盛結構產品(亞洲)有限公司	中國移動有限公司2010年8月歐式認購權證A	0.47	85	2010/08/30	200,000,000	2010/01/20
20464	高盛結構產品(亞洲)有限公司	中國移動有限公司2010年10月歐式認購權證A	0.35	93	2010/10/28	200,000,000	2010/01/20
20459	高盛結構產品(亞洲)有限公司	中國建設銀行股份有限公司 - H股2010年7月歐式認購權證A	0.36	7/單位	2010/07/29	200,000,000	2010/01/20
20460	高盛結構產品(亞洲)有限公司	中國建設銀行股份有限公司 - H股2010年12月歐式認購權證A	0.45	7.70/單位	2010/12/30	200,000,000	2010/01/20
20461	高盛結構產品(亞洲)有限公司	中國人壽保險股份有限公司 - H股2010年6月歐式認購權證A	0.15	43.68	2010/06/03	200,000,000	2010/01/20
20462	高盛結構產品(亞洲)有限公司	中國人壽保險股份有限公司 - H股2010年8月歐式認購權證	0.37	39	2010/08/30	200,000,000	2010/01/20
20458	高盛結構產品(亞洲)有限公司	iShares 安碩富時 A50 中國指數 ETF2011年3月歐式認購權證A	0.27	14	2011/03/30	200,000,000	2010/01/20
20447	香港上海匯豐銀行有限公司	中國鋁業股份有限公司 - H股2010年12月歐式認購權證B	0.25	12.88	2010/12/17	120,000,000	2010/01/20
20448	香港上海匯豐銀行有限公司	廣州富力地產股份有限公司 - H股2010年10月歐式認購權證B	0.25	17.68	2010/10/13	120,000,000	2010/01/20
20449	香港上海匯豐銀行有限公司	世茂房地產控股有限公司2010年7月歐式認購權證	0.25	15.38	2010/07/20	120,000,000	2010/01/20
20450	香港上海匯豐銀行有限公司	世茂房地產控股有限公司2010年8月歐式認購權證	0.25	18	2010/08/30	120,000,000	2010/01/20
20439	J.P. Morgan Structured Products B.V.	中國光大控股有限公司2010年7月歐式認購權證B	0.305	25.88	2010/07/20	100,000,000	2010/01/20
20440	J.P. Morgan Structured Products B.V.	香港交易及結算所有限公司2010年7月歐式認購權證	0.155	160/100單位	2010/07/29	238,000,000	2010/01/20
20446	KBC Financial Products International Ltd.	中國建設銀行股份有限公司 - H股2010年7月歐式認購權證C	0.25	6.88/單位	2010/07/20	238,000,000	2010/01/20
20451	Macquarie Bank Ltd.	中國聯合網絡通信(香港)股份有限公司2010年12月歐式認購權證A	0.25	11.5	2010/12/30	300,000,000	2010/01/20
20452	Macquarie Bank Ltd.	中信泰富有限公司2010年10月歐式認購權證A	0.254	28	2010/10/04	200,000,000	2010/01/20
20453	Macquarie Bank Ltd.	中遠太平洋有限公司2010年10月歐式認購權證	0.25	15	2010/10/04	200,000,000	2010/01/20
20456	Macquarie Bank Ltd.	iShares 安碩富時 A50 中國指數 ETF2010年7月歐式認沽權證	0.25	15	2010/07/29	300,000,000	2010/01/20
20454	Macquarie Bank Ltd.	香港交易及結算所有限公司2010年10月歐式認購權證	0.251	170/100單位	2010/10/04	200,000,000	2010/01/20
20455	Macquarie Bank Ltd.	恒生指數2010年6月歐式認購權證A	0.19	22,600/7,500單位	2010/06/29	300,000,000	2010/01/20
20441	荷蘭合作銀行	安踏體育用品有限公司2010年8月歐式認購權證	0.26	12.4	2010/08/30	130,000,000	2010/01/20
20443	荷蘭合作銀行	中國光大控股有限公司2010年8月歐式認購權證A	0.45	23.2	2010/08/11	80,000,000	2010/01/20
20444	荷蘭合作銀行	中海油田服務股份有限公司 - H股2010年8月歐式認購權證	0.25	12.4	2010/08/30	130,000,000	2010/01/20
20442	荷蘭合作銀行	中國遠洋控股股份有限公司 - H股2010年8月歐式認購權證	0.25	12.4	2010/08/30	130,000,000	2010/01/20
20445	荷蘭合作銀行	保利協鑫能源控股有限公司2010年8月歐式認購權證	0.42	2.70/單位	2010/08/11	80,000,000	2010/01/20
20415	SGA Societe Generale Acceptance N.V.	中國建設銀行股份有限公司 - H股2010年5月歐式認購權證B	0.3	7.30/單位	2010/05/31	80,000,000	2010/01/20
20432	SGA Societe Generale Acceptance N.V.	中國建設銀行股份有限公司 - H股2010年7月歐式認購權證C	0.85	6.10/單位	2010/07/21	80,000,000	2010/01/20
20433	SGA Societe Generale Acceptance N.V.	中國人壽保險股份有限公司 - H股2010年6月歐式認購權證	0.2	44.88	2010/06/30	200,000,000	2010/01/20
20434	SGA Societe Generale Acceptance N.V.	中國人壽保險股份有限公司 - H股2010年10月歐式認購權證A	0.25	47.65	2010/10/11	200,000,000	2010/01/20
20437	SGA Societe Generale Acceptance N.V.	中國工商銀行股份有限公司 - H股2010年8月歐式認購權證A	0.48	6.80/單位	2010/08/02	80,000,000	2010/01/20
20435	SGA Societe Generale Acceptance N.V.	中國工商銀行股份有限公司 - H股2010年5月歐式認購權證B	0.51	6.40/單位	2010/05/17	80,000,000	2010/01/20
20436	SGA Societe Generale Acceptance N.V.	中國工商銀行股份有限公司 - H股2010年7月歐式認購權證C	0.75	6/單位	2010/07/26	80,000,000	2010/01/20
20438	SGA Societe Generale Acceptance N.V.	中國人民財產保險股份有限公司 - H股2010年12月歐式認購權證C	0.19	8.08	2010/12/29	200,000,000	2010/01/20

## 新上市衍生認股權證 (續)

股份代號	發行機構	認股權證	發行價 (港元)	行使水平 / 每10單位認購價 (港元)	認購 / 行使日期	上市時之發行單位	上市日期
16567*	Macquarie Bank Ltd.	中國聯合網絡通信(香港)股份有限公司2010年6月歐式認購權證	0.1	10	2010/06/29	400,000,000	2010/01/20
17391*	Macquarie Bank Ltd.	紫金礦業集團股份有限公司 - H股2010年5月歐式認購權證	0.04	9.99	2010/05/28	300,000,000	2010/01/20
19081*	德意志銀行	中國海洋石油有限公司2010年6月歐式認購權證	0.062	13.5	2010/06/07	200,000,000	2010/01/20
20500	The Royal Bank of Scotland N.V.	中國建設銀行股份有限公司 - H股2010年7月歐式認購權證A	0.405	6.633/單位	2010/07/21	150,000,000	2010/01/21
20501	The Royal Bank of Scotland N.V.	中國工商銀行股份有限公司 - H股2010年7月歐式認購權證	0.353	6.399/單位	2010/07/12	150,000,000	2010/01/21
20473	Barclays Bank plc	鞍鋼股份有限公司 - H股2010年9月歐式認購權證	0.26	18	2010/09/06	100,000,000	2010/01/21
20474	Barclays Bank plc	中國銀行股份有限公司 - H股2010年9月歐式認沽權證	0.34	3.60/單位	2010/09/06	100,000,000	2010/01/21
20475	Barclays Bank plc	比亞迪股份有限公司 - H股2011年6月歐式認購權證	0.25	70/100單位	2011/06/07	100,000,000	2010/01/21
20478	Barclays Bank plc	中國海外發展有限公司2010年11月歐式認購權證	0.26	17	2010/11/01	100,000,000	2010/01/21
20479	Barclays Bank plc	中國電信股份有限公司 - H股2010年8月歐式認購權證	0.26	3.80/單位	2010/08/09	100,000,000	2010/01/21
20480	Barclays Bank plc	中國聯合網絡通信(香港)股份有限公司2011年8月歐式認購權證A	0.25	10.5	2011/08/23	150,000,000	2010/01/21
20476	Barclays Bank plc	中國建設銀行股份有限公司 - H股2010年8月歐式認購權證	0.41	6.75/單位	2010/08/02	100,000,000	2010/01/21
20477	Barclays Bank plc	中信銀行股份有限公司 - H股2010年8月歐式認購權證	0.41	6.30/單位	2010/08/02	100,000,000	2010/01/21
20481	Barclays Bank plc	中國工商銀行股份有限公司 - H股2010年8月歐式認購權證B	0.38	6.50/單位	2010/08/30	100,000,000	2010/01/21
20482	Barclays Bank plc	中國人民財產保險股份有限公司 - H股2011年3月歐式認購權證	0.25	8.28	2011/03/21	150,000,000	2010/01/21
20487	德意志銀行	中國銀行股份有限公司 - H股2010年7月歐式認購權證	0.43	3.88/單位	2010/07/26	200,000,000	2010/01/21
20484	德意志銀行	匯豐控股有限公司2010年5月歐式認購權證B	0.53	93.88	2010/05/31	200,000,000	2010/01/21
20485	德意志銀行	匯豐控股有限公司2010年6月歐式認購權證E	0.35	100.88	2010/06/21	200,000,000	2010/01/21
20486	德意志銀行	中國工商銀行股份有限公司 - H股2010年5月歐式認購權證C	0.57	5.88/單位	2010/05/10	200,000,000	2010/01/21
20488	香港上海匯豐銀行有限公司	中國銀行股份有限公司 - H股2010年8月歐式認購權證B	0.25	5/單位	2010/08/18	160,000,000	2010/01/21
20493	香港上海匯豐銀行有限公司	中國移動有限公司2010年8月歐式認沽權證	0.25	68.88	2010/08/18	200,000,000	2010/01/21
20490	香港上海匯豐銀行有限公司	中國建設銀行股份有限公司 - H股2010年5月歐式認購權證	0.15	7.58/單位	2010/05/27	120,000,000	2010/01/21
20491	香港上海匯豐銀行有限公司	中國建設銀行股份有限公司 - H股2010年7月歐式認購權證A	0.25	7.28/單位	2010/07/27	120,000,000	2010/01/21
20489	香港上海匯豐銀行有限公司	中信銀行股份有限公司 - H股2010年7月歐式認購權證	0.25	6.68/單位	2010/07/27	120,000,000	2010/01/21
20492	香港上海匯豐銀行有限公司	中國工商銀行股份有限公司 - H股2010年7月歐式認購權證A	0.25	6.50/單位	2010/07/27	160,000,000	2010/01/21
20495	KBC Financial Products International Ltd.	中國移動有限公司2010年9月歐式認購權證A	0.16	65.05/100單位	2010/09/22	308,000,000	2010/01/21
20494	KBC Financial Products International Ltd.	中國移動有限公司2010年6月歐式認購權證E	0.16	95	2010/06/04	308,000,000	2010/01/21
20496	KBC Financial Products International Ltd.	和記黃埔有限公司2010年6月歐式認購權證	0.31	65.85	2010/06/21	158,000,000	2010/01/21
20497	KBC Financial Products International Ltd.	和記黃埔有限公司2010年8月歐式認購權證A	0.25	72	2010/08/02	158,000,000	2010/01/21
20498	KBC Financial Products International Ltd.	和記黃埔有限公司2010年7月歐式認沽權證	1.19	68	2010/07/21	80,000,000	2010/01/21
20466	Macquarie Bank Ltd.	安徽海螺水泥股份有限公司 - H股2010年7月歐式認購權證	0.252	62	2010/07/21	150,000,000	2010/01/21
20471	Macquarie Bank Ltd.	中國鋁業股份有限公司 - H股2010年11月歐式認沽權證	0.251	10	2010/11/02	200,000,000	2010/01/21
20465	Macquarie Bank Ltd.	鞍鋼股份有限公司 - H股2010年7月歐式認購權證	0.25	19.88	2010/07/21	150,000,000	2010/01/21
20467	Macquarie Bank Ltd.	中國建設銀行股份有限公司 - H股2010年8月歐式認購權證	0.25	7.50/單位	2010/08/03	150,000,000	2010/01/21
20468	Macquarie Bank Ltd.	昆侖能源有限公司2010年11月歐式認購權證B	0.251	13.88	2010/11/15	188,000,000	2010/01/21
20483	Macquarie Bank Ltd.	富士康國際控股有限公司2010年12月歐式認購權證	0.25	12	2010/12/02	150,000,000	2010/01/21
20469	Macquarie Bank Ltd.	恒隆地產有限公司2010年9月歐式認購權證	0.262	39.99	2010/09/21	100,000,000	2010/01/21
20470	Macquarie Bank Ltd.	馬鞍山鋼鐵股份有限公司 - H股2010年7月歐式認購權證	0.466	7/單位	2010/07/21	88,000,000	2010/01/21
20472	Macquarie Bank Ltd.	騰訊控股有限公司2010年8月歐式認沽權證	0.252	160/100單位	2010/08/03	300,000,000	2010/01/21
20499	瑞士銀行	中國移動有限公司2010年6月歐式認購權證D	0.2	90.88	2010/06/07	100,000,000	2010/01/21
19013*	Credit Suisse AG	中國工商銀行股份有限公司 - H股2010年12月歐式認購權證C	0.064	6.38	2010/12/06	200,000,000	2010/01/21
18904*	德意志銀行	新鴻基地產發展有限公司2010年6月歐式認購權證	0.045	125.38/100單位	2010/06/21	250,000,000	2010/01/21
18842*	德意志銀行	紫金礦業集團股份有限公司 - H股2010年5月歐式認購權證A	0.043	8.88	2010/05/03	250,000,000	2010/01/21

## 新上市衍生認股權證 (續)

股份代號	發行機構	認股權證	發行價 (港元)	行使水平 / 每10單位認購價 (港元)	認購 / 行使日期	上市時之發行單位	上市日期
03327*	KBC Financial Products International Ltd.	中國銀行股份有限公司 - H股2010年12月歐式認購權證A	0.035	4.380	2010/12/06	800,000,000	2010/01/21
19019*	KBC Financial Products International Ltd.	中國建設銀行股份有限公司 - H股2010年4月歐式認購權證C	0.068	7.68/單位	2010/04/09	280,000,000	2010/01/21
16774*	KBC Financial Products International Ltd.	中國石油化工股份有限公司 - H股2010年8月歐式認購權證A	0.148	5.31	2010/08/23	400,000,000	2010/01/21
03258*	Merrill Lynch Int'l & Co. C.V.	中國平安保險(集團)股份有限公司 - H股2010年4月歐式認購權證	0.042	68.88/100單位	2010/04/26	400,000,000	2010/01/21
05061*	荷蘭合作銀行	匯豐控股有限公司2010年9月歐式認購權證A	0.016	123/100單位	2010/09/08	650,000,000	2010/01/21
18846*	SGA Societe Generale Acceptance N.V.	中國建設銀行股份有限公司 - H股2010年4月歐式認購權證	0.219	6.88/單位	2010/04/19	100,000,000	2010/01/21
19202*	SGA Societe Generale Acceptance N.V.	中國工商銀行股份有限公司 - H股2010年5月歐式認購權證A	0.146	6.88/單位	2010/05/05	80,000,000	2010/01/21
20525	The Royal Bank of Scotland N.V.	中國人壽保險股份有限公司 - H股2010年7月歐式認購權證A	0.305	38.88	2010/07/22	250,000,000	2010/01/22
20522	BNP Paribas Arbitrage Issuance B.V.	阿里巴巴網絡有限公司2010年8月歐式認購權證	0.33	20.88	2010/08/02	100,000,000	2010/01/22
20512	BNP Paribas Arbitrage Issuance B.V.	中國建設銀行股份有限公司 - H股2010年10月歐式認購權證A	0.38	7.28/單位	2010/10/04	200,000,000	2010/01/22
20511	BNP Paribas Arbitrage Issuance B.V.	中國建設銀行股份有限公司 - H股2010年8月歐式認購權證B	0.4	6.82/單位	2010/08/02	200,000,000	2010/01/22
20514	BNP Paribas Arbitrage Issuance B.V.	中國人壽保險股份有限公司 - H股2010年6月歐式認購權證	0.23	33.88	2010/06/07	100,000,000	2010/01/22
20524	BNP Paribas Arbitrage Issuance B.V.	中國移動有限公司2010年8月歐式認購權證B	0.5	96.88	2010/08/30	300,000,000	2010/01/22
20523	BNP Paribas Arbitrage Issuance B.V.	中國電信股份有限公司 - H股2010年9月歐式認購權證B	0.38	4.23/單位	2010/09/30	100,000,000	2010/01/22
20513	BNP Paribas Arbitrage Issuance B.V.	中國工商銀行股份有限公司 - H股2010年8月歐式認購權證	0.34	6.88/單位	2010/08/02	200,000,000	2010/01/22
20521	BNP Paribas Arbitrage Issuance B.V.	騰訊控股有限公司2010年12月歐式認購權證	0.25	212.88/100單位	2010/12/01	200,000,000	2010/01/22
20515	Credit Suisse AG	中國建設銀行股份有限公司 - H股2010年6月歐式認購權證	0.15	6.488/單位	2010/06/28	200,000,000	2010/01/22
20516	Credit Suisse AG	中國移動有限公司2010年6月歐式認購權證B	0.15	86.05	2010/06/04	200,000,000	2010/01/22
20517	Credit Suisse AG	中國工商銀行股份有限公司 - H股2010年6月歐式認購權證	0.15	6.288/單位	2010/06/28	200,000,000	2010/01/22
10944	德意志銀行	日經225平均指數2010年9月歐式認購權證	0.26	11,000/400單位	2010/09/10	100,000,000	2010/01/22
10949	德意志銀行	日經225平均指數2010年9月歐式認購權證	0.25	10,500/400單位	2010/09/10	100,000,000	2010/01/22
20506	香港上海匯豐銀行有限公司	中國電信股份有限公司 - H股2010年7月歐式認購權證A	0.25	4.18/單位	2010/07/22	120,000,000	2010/01/22
20518	KBC Financial Products International Ltd.	中國石油化工股份有限公司 - H股2010年6月歐式認購權證C	0.38	6.888/單位	2010/06/22	208,000,000	2010/01/22
20520	KBC Financial Products International Ltd.	匯豐控股有限公司2010年5月歐式認購權證C	0.26	99.95	2010/05/10	300,000,000	2010/01/22
20503	Macquarie Bank Ltd.	中國移動有限公司2010年6月歐式認購權證A	0.151	95	2010/06/14	300,000,000	2010/01/22
20502	Macquarie Bank Ltd.	中國通信服務股份有限公司 - H股2010年7月歐式認購權證	0.256	5.88/單位	2010/07/22	150,000,000	2010/01/22
20504	Macquarie Bank Ltd.	新世界發展有限公司2010年12月歐式認購權證	0.251	17	2010/12/30	100,000,000	2010/01/22
20505	Macquarie Bank Ltd.	中興通訊股份有限公司 - H股2010年7月歐式認購權證	0.256	66.88	2010/07/22	150,000,000	2010/01/22
20507	SGA Societe Generale Acceptance N.V.	中國建設銀行股份有限公司 - H股2010年6月歐式認購權證	0.4	6.48/單位	2010/06/30	80,000,000	2010/01/22
20508	SGA Societe Generale Acceptance N.V.	東風汽車集團股份有限公司 - H股2010年10月歐式認購權證	0.27	11.5	2010/10/25	200,000,000	2010/01/22
20509	SGA Societe Generale Acceptance N.V.	思捷環球控股有限公司2010年7月歐式認購權證	0.6	65	2010/07/26	80,000,000	2010/01/22
20510	SGA Societe Generale Acceptance N.V.	思捷環球控股有限公司2010年10月歐式認購權證	0.625	72	2010/10/25	80,000,000	2010/01/22
20526	瑞士銀行	中國電信股份有限公司 - H股2010年7月歐式認購權證	0.25	4.18/單位	2010/07/26	100,000,000	2010/01/22
20519	瑞士銀行	紫金礦業集團股份有限公司 - H股2010年10月歐式認購權證	0.15	8.48	2010/10/18	100,000,000	2010/01/22
19068*	德意志銀行	騰訊控股有限公司2010年5月歐式認購權證	0.13	168/100單位	2010/05/03	200,000,000	2010/01/22
20566	The Royal Bank of Scotland N.V.	中國交通建設股份有限公司 - H股2011年1月歐式認購權證	0.152	8.008	2011/01/10	300,000,000	2010/01/25
20567	The Royal Bank of Scotland N.V.	中國石油化工股份有限公司 - H股2010年6月歐式認購權證B	0.501	6.898/單位	2010/06/22	200,000,000	2010/01/25
20568	The Royal Bank of Scotland N.V.	江西銅業股份有限公司 - H股2010年7月歐式認購權證B	0.15	23	2010/07/19	300,000,000	2010/01/25
20562	BNP Paribas Arbitrage Issuance B.V.	中信銀行股份有限公司 - H股2010年6月歐式認購權證	0.15	7.38/單位	2010/06/14	80,000,000	2010/01/25
20569	德意志銀行	中國人民財產保險股份有限公司 - H股2010年12月歐式認購權證B	0.18	8.28	2010/12/13	150,000,000	2010/01/25
20561	德意志銀行	新鴻基地產發展有限公司2010年10月歐式認購權證	0.15	118.88/100單位	2010/10/18	200,000,000	2010/01/25
20538	香港上海匯豐銀行有限公司	鞍鋼股份有限公司 - H股2010年6月歐式認購權證	0.15	18.88	2010/06/23	120,000,000	2010/01/25
20539	香港上海匯豐銀行有限公司	鞍鋼股份有限公司 - H股2010年10月歐式認購權證	0.25	20.88	2010/10/08	120,000,000	2010/01/25

## 新上市衍生認股權證 (續)

股份代號	發行機構	認股權證	發行價 (港元)	行使水平 / 每10單位認購價 (港元)	認購 / 行使日期	上市時之發行單位	上市日期
20540	香港上海匯豐銀行有限公司	廣州富力地產股份有限公司 - H股2010年9月歐式認購權證A	0.25	15.88	2010/09/24	120,000,000	2010/01/25
20541	香港上海匯豐銀行有限公司	聯想集團有限公司2010年8月歐式認購權證	0.41	6.88/單位	2010/08/12	120,000,000	2010/01/25
20528	J.P. Morgan Structured Products B.V.	中國鋁業股份有限公司 - H股2010年11月歐式認購權證A	0.17	11.88	2010/11/22	200,000,000	2010/01/25
20529	J.P. Morgan Structured Products B.V.	中國鋁業股份有限公司 - H股2010年12月歐式認購權證	0.155	13.88	2010/12/01	200,000,000	2010/01/25
20530	J.P. Morgan Structured Products B.V.	中信銀行股份有限公司 - H股2010年7月歐式認購權證	0.619	5.50/單位	2010/07/26	50,000,000	2010/01/25
20531	J.P. Morgan Structured Products B.V.	華潤置地有限公司2010年7月歐式認購權證	0.253	15.88	2010/07/26	100,000,000	2010/01/25
20532	J.P. Morgan Structured Products B.V.	富士康國際控股有限公司2010年9月歐式認購權證B	0.25	12.88	2010/09/29	150,000,000	2010/01/25
20527	J.P. Morgan Structured Products B.V.	iShares 安碩富時A50中國指數ETF2010年12月歐式認購權證	0.15	16.88	2010/12/07	200,000,000	2010/01/25
20533	J.P. Morgan Structured Products B.V.	騰訊控股有限公司2010年7月歐式認購權證B	0.25	210/100單位	2010/07/26	200,000,000	2010/01/25
20563	KBC Financial Products International Ltd.	恒生指數2010年4月歐式認沽權證B	0.166	21,000/7,000單位	2010/04/29	388,000,000	2010/01/25
20564	KBC Financial Products International Ltd.	恒生指數2010年5月歐式認沽權證I	0.21	22,000/10,000單位	2010/05/28	328,000,000	2010/01/25
20565	KBC Financial Products International Ltd.	恒生指數2010年5月歐式認沽權證J	0.238	22,800/10,000單位	2010/05/28	328,000,000	2010/01/25
20555	荷蘭合作銀行	中國銀行股份有限公司 - H股2010年6月歐式認購權證	0.25	4.28/單位	2010/06/18	50,000,000	2010/01/25
20542	荷蘭合作銀行	中國移動有限公司2010年7月歐式認購權證	0.67	82	2010/07/29	25,000,000	2010/01/25
20556	荷蘭合作銀行	中國人壽保險股份有限公司 - H股2010年7月歐式認購權證B	0.31	39.2	2010/07/29	50,000,000	2010/01/25
20557	荷蘭合作銀行	中國移動有限公司2010年8月歐式認購權證B	0.49	90	2010/08/30	25,000,000	2010/01/25
20544	荷蘭合作銀行	昆侖能源有限公司2010年9月歐式認購權證	0.25	12.4	2010/09/29	130,000,000	2010/01/25
20543	荷蘭合作銀行	中海發展股份有限公司 - H股2010年7月歐式認購權證	0.34	14.8	2010/07/29	100,000,000	2010/01/25
20545	荷蘭合作銀行	中國工商銀行股份有限公司 - H股2010年7月歐式認購權證	0.5	6.20/單位	2010/07/29	40,000,000	2010/01/25
20558	荷蘭合作銀行	玖龍紙業(控股)有限公司2010年9月歐式認購權證	0.25	14.8	2010/09/08	100,000,000	2010/01/25
20546	荷蘭合作銀行	中化化肥控股有限公司2011年2月歐式認購權證	0.25	6.2	2011/02/25	180,000,000	2010/01/25
20559	荷蘭合作銀行	滄柴動力股份有限公司 - H股2010年12月歐式認購權證	0.25	78/100單位	2010/12/30	130,000,000	2010/01/25
20534	SGA Societe Generale Acceptance N.V.	安徽海螺水泥股份有限公司 - H股2010年7月歐式認購權證	0.46	55	2010/07/26	60,000,000	2010/01/25
20551	SGA Societe Generale Acceptance N.V.	中國聯合網絡通信(香港)股份有限公司2010年12月歐式認購權證	0.25	9	2010/12/06	200,000,000	2010/01/25
20547	SGA Societe Generale Acceptance N.V.	中國建設銀行股份有限公司 - H股2010年8月歐式認購權證B	0.9	5.70/單位	2010/08/02	80,000,000	2010/01/25
20548	SGA Societe Generale Acceptance N.V.	華潤電力控股有限公司2010年8月歐式認購權證A	0.265	18	2010/08/04	150,000,000	2010/01/25
20549	SGA Societe Generale Acceptance N.V.	華潤電力控股有限公司2010年8月歐式認購權證B	0.34	16	2010/08/23	150,000,000	2010/01/25
20550	SGA Societe Generale Acceptance N.V.	華潤電力控股有限公司2010年9月歐式認購權證	0.25	20	2010/09/13	150,000,000	2010/01/25
20535	SGA Societe Generale Acceptance N.V.	駿威汽車有限公司2010年9月歐式認購權證	0.78	5.50/單位	2010/09/13	60,000,000	2010/01/25
20552	SGA Societe Generale Acceptance N.V.	富士康國際控股有限公司2010年8月歐式認購權證	0.285	11	2010/08/04	200,000,000	2010/01/25
20553	SGA Societe Generale Acceptance N.V.	富士康國際控股有限公司2010年9月歐式認購權證	0.255	12.7	2010/09/13	200,000,000	2010/01/25
20536	SGA Societe Generale Acceptance N.V.	吉利汽車控股有限公司2010年7月歐式認購權證	0.78	4.60/單位	2010/07/26	60,000,000	2010/01/25
20554	SGA Societe Generale Acceptance N.V.	中國工商銀行股份有限公司 - H股2010年8月歐式認購權證B	0.75	5.60/單位	2010/08/09	80,000,000	2010/01/25
20537	SGA Societe Generale Acceptance N.V.	馬鞍山鋼鐵股份有限公司 - H股2011年7月歐式認購權證	0.16	6.18	2011/07/04	400,000,000	2010/01/25
20560	SGA Societe Generale Acceptance N.V.	香港鐵路有限公司2010年10月歐式認購權證	0.25	30	2010/10/06	80,000,000	2010/01/25
19387*	The Royal Bank of Scotland N.V.	騰訊控股有限公司2010年6月歐式認購權證B	0.112	175.88/100單位	2010/06/21	100,000,000	2010/01/25
20004*	Credit Suisse AG	騰訊控股有限公司2010年5月歐式認購權證	0.107	170.10/100單位	2010/05/17	200,000,000	2010/01/25
19197*	SGA Societe Generale Acceptance N.V.	中國遠洋控股股份有限公司 - H股2010年5月歐式認購權證	0.133	10.98	2010/05/10	300,000,000	2010/01/25
18979*	SGA Societe Generale Acceptance N.V.	長江實業(集團)有限公司2010年6月歐式認購權證	0.069	100/100單位	2010/06/28	300,000,000	2010/01/25
18901*	SGA Societe Generale Acceptance N.V.	iShares 安碩富時A50中國指數ETF2010年6月歐式認購權證A	0.099	14	2010/06/14	200,000,000	2010/01/25
19169*	瑞士銀行	騰訊控股有限公司2010年5月歐式認購權證B	0.124	170/100單位	2010/05/24	100,000,000	2010/01/25
20606	The Royal Bank of Scotland N.V.	中國海洋石油有限公司2010年12月歐式認購權證	0.15	13.018	2010/12/08	300,000,000	2010/01/26
20605	The Royal Bank of Scotland N.V.	中國神華能源股份有限公司 - H股2010年7月歐式認購權證	0.25	43.88	2010/07/26	150,000,000	2010/01/26

## 新上市衍生認股權證 (續)

股份代號	發行機構	認股權證	發行價 (港元)	行使水平 / 每10單位認購價 (港元)	認購 / 行使日期	上市時之發行單位	上市日期
20607	The Royal Bank of Scotland N.V.	iShares 安碩富時 A50 中國指數 ETF 2010 年 6 月歐式認沽權證 C	0.15	14	2010/06/28	200,000,000	2010/01/26
20604	The Royal Bank of Scotland N.V.	騰訊控股有限公司 2010 年 8 月歐式認購權證 A	0.25	163.88/100 單位	2010/08/09	250,000,000	2010/01/26
20608	The Royal Bank of Scotland N.V.	騰訊控股有限公司 2010 年 10 月歐式認沽權證	0.25	148.88/100 單位	2010/10/11	200,000,000	2010/01/26
20579	Barclays Bank plc	中國光大控股有限公司 2010 年 10 月歐式認購權證	0.33	24	2010/10/18	100,000,000	2010/01/26
20576	Barclays Bank plc	長江實業(集團)有限公司 2011 年 10 月歐式認購權證	0.25	105/100 單位	2011/10/24	100,000,000	2010/01/26
20587	Barclays Bank plc	長江實業(集團)有限公司 2011 年 10 月歐式認沽權證	0.25	90/100 單位	2011/10/24	100,000,000	2010/01/26
20581	Barclays Bank plc	中國神華能源股份有限公司 - H 股 2010 年 8 月歐式認購權證	0.3	42	2010/08/23	100,000,000	2010/01/26
20583	Barclays Bank plc	富士康國際控股有限公司 2010 年 9 月歐式認購權證	0.25	11.8	2010/09/20	100,000,000	2010/01/26
20584	Barclays Bank plc	iShares 安碩富時 A50 中國指數 ETF 2010 年 7 月歐式認購權證 B	0.16	13.38	2010/07/12	100,000,000	2010/01/26
20585	Barclays Bank plc	iShares 安碩富時 A50 中國指數 ETF 2010 年 9 月歐式認購權證 B	0.25	13.1	2010/09/06	100,000,000	2010/01/26
20586	Barclays Bank plc	iShares 安碩富時 A50 中國指數 ETF 2010 年 11 月歐式認購權證 A	0.25	13.7	2010/11/08	100,000,000	2010/01/26
20589	Barclays Bank plc	iShares 安碩富時 A50 中國指數 ETF 2010 年 7 月歐式認沽權證	0.25	15	2010/07/26	100,000,000	2010/01/26
20590	Barclays Bank plc	iShares 安碩富時 A50 中國指數 ETF 2010 年 11 月歐式認沽權證	0.25	14.2	2010/11/08	100,000,000	2010/01/26
20593	Barclays Bank plc	恒生指數 2010 年 6 月歐式認沽權證 H	0.18	20,800/9,000 單位	2010/06/29	100,000,000	2010/01/26
20594	Barclays Bank plc	恒生指數 2010 年 8 月歐式認沽權證 A	0.26	21,000/10,000 單位	2010/08/30	100,000,000	2010/01/26
20595	Barclays Bank plc	恒生指數 2010 年 10 月歐式認沽權證 A	0.26	20,300/10,000 單位	2010/10/28	100,000,000	2010/01/26
20591	Barclays Bank plc	恒生指數 2010 年 5 月歐式認沽權證 G	0.2	21,200/9,000 單位	2010/05/28	100,000,000	2010/01/26
20592	Barclays Bank plc	恒生指數 2010 年 5 月歐式認沽權證 H	0.25	21,800/8,500 單位	2010/05/28	100,000,000	2010/01/26
20577	Barclays Bank plc	和記黃埔有限公司 2010 年 10 月歐式認購權證	0.32	65	2010/10/18	100,000,000	2010/01/26
20578	Barclays Bank plc	新鴻基地產發展有限公司 2011 年 8 月歐式認購權證	0.25	117.50/100 單位	2011/08/08	100,000,000	2010/01/26
20588	Barclays Bank plc	新鴻基地產發展有限公司 2011 年 8 月歐式認沽權證	0.25	100/100 單位	2011/08/08	100,000,000	2010/01/26
20580	Barclays Bank plc	世茂房地產控股有限公司 2010 年 11 月歐式認購權證	0.25	14.38	2010/11/22	100,000,000	2010/01/26
20582	Barclays Bank plc	兗州煤業股份有限公司 - H 股 2010 年 8 月歐式認購權證	0.25	20	2010/08/23	100,000,000	2010/01/26
20570	中銀國際亞洲有限公司	富士康國際控股有限公司 2010 年 11 月歐式認購權證	0.25	11.5	2010/11/29	100,000,000	2010/01/26
20571	中銀國際亞洲有限公司	中國石油天然氣股份有限公司 - H 股 2010 年 12 月歐式認購權證	0.15	10	2010/12/30	100,000,000	2010/01/26
20612	BNP Paribas Arbitrage Issuance B.V.	中國銀行股份有限公司 - H 股 2010 年 9 月歐式認購權證	0.44	3.98/單位	2010/09/09	200,000,000	2010/01/26
20613	BNP Paribas Arbitrage Issuance B.V.	中國銀行股份有限公司 - H 股 2010 年 10 月歐式認購權證	0.25	4.68/單位	2010/10/05	200,000,000	2010/01/26
20617	BNP Paribas Arbitrage Issuance B.V.	中國銀行股份有限公司 - H 股 2010 年 9 月歐式認沽權證	0.41	3.68/單位	2010/09/09	80,000,000	2010/01/26
20618	BNP Paribas Arbitrage Issuance B.V.	中國建設銀行股份有限公司 - H 股 2010 年 8 月歐式認沽權證	0.39	5.38/單位	2010/08/02	80,000,000	2010/01/26
20609	BNP Paribas Arbitrage Issuance B.V.	恒生中國企業指數 2010 年 7 月歐式認購權證	0.3	12,300/6,000 單位	2010/07/29	200,000,000	2010/01/26
20614	BNP Paribas Arbitrage Issuance B.V.	恒生中國企業指數 2010 年 7 月歐式認沽權證	0.33	12,200/6,000 單位	2010/07/29	200,000,000	2010/01/26
20610	BNP Paribas Arbitrage Issuance B.V.	恒生指數 2010 年 7 月歐式認購權證 A	0.35	21,500/9,000 單位	2010/07/29	300,000,000	2010/01/26
20615	BNP Paribas Arbitrage Issuance B.V.	恒生指數 2010 年 7 月歐式認沽權證 B	0.38	21,200/9,000 單位	2010/07/29	300,000,000	2010/01/26
20616	BNP Paribas Arbitrage Issuance B.V.	中國工商銀行股份有限公司 - H 股 2010 年 7 月歐式認購權證	0.39	6.39/單位	2010/07/12	200,000,000	2010/01/26
20619	BNP Paribas Arbitrage Issuance B.V.	中國工商銀行股份有限公司 - H 股 2010 年 7 月歐式認沽權證	0.37	5.39/單位	2010/07/05	80,000,000	2010/01/26
20611	BNP Paribas Arbitrage Issuance B.V.	騰訊控股有限公司 2010 年 8 月歐式認沽權證	0.33	168.88/100 單位	2010/08/02	200,000,000	2010/01/26
20601	德意志銀行	中國聯合網絡通信(香港)股份有限公司 2010 年 7 月歐式認購權證	0.73	10.28/單位	2010/07/26	150,000,000	2010/01/26
20599	德意志銀行	中國人壽保險股份有限公司 - H 股 2010 年 7 月歐式認購權證 A	0.27	39.88	2010/07/26	200,000,000	2010/01/26
20603	德意志銀行	中國人壽保險股份有限公司 - H 股 2010 年 6 月歐式認沽權證 B	0.21	32.38	2010/06/14	200,000,000	2010/01/26
20602	德意志銀行	匯豐控股有限公司 2010 年 12 月歐式認沽權證	0.15	88.68/100 單位	2010/12/13	300,000,000	2010/01/26
20597	KBC Financial Products International Ltd.	中國人壽保險股份有限公司 - H 股 2010 年 5 月歐式認購權證 D	0.55	32.05	2010/05/03	218,000,000	2010/01/26
20598	KBC Financial Products International Ltd.	中國人壽保險股份有限公司 - H 股 2010 年 5 月歐式認購權證 E	0.38	34.88	2010/05/10	258,000,000	2010/01/26
20596	KBC Financial Products International Ltd.	中國人壽保險股份有限公司 - H 股 2010 年 6 月歐式認購權證 F	0.15	45.88	2010/06/22	400,000,000	2010/01/26



## 新上市衍生認股權證 (續)

股份代號	發行機構	認股權證	發行價 (港元)	行使水平 / 每10單位認購價 (港元)	認購 / 行使日期	上市時之發行單位	上市日期
20600	KBC Financial Products International Ltd.	中國人壽保險股份有限公司 - H股2010年6月歐式認沽權證G	0.34	35.88	2010/06/21	200,000,000	2010/01/26
20572	Macquarie Bank Ltd.	匯豐控股有限公司2010年10月歐式認購權證	0.915	90	2010/10/05	200,000,000	2010/01/26
20573	Macquarie Bank Ltd.	匯豐控股有限公司2010年12月歐式認購權證C	0.999	90	2010/12/02	200,000,000	2010/01/26
20574	Macquarie Bank Ltd.	匯豐控股有限公司2010年12月歐式認購權證D	0.67	100	2010/12/02	200,000,000	2010/01/26
20575	Macquarie Bank Ltd.	匯豐控股有限公司2010年12月歐式認購權證E	0.442	110	2010/12/02	200,000,000	2010/01/26
20620	瑞士銀行	比亞迪股份有限公司 - H股2010年12月歐式認購權證	0.17	62.88/100單位	2010/12/28	200,000,000	2010/01/26
20621	瑞士銀行	中國人壽保險股份有限公司 - H股2010年6月歐式認購權證	0.22	38.88	2010/06/07	200,000,000	2010/01/26
20622	瑞士銀行	中國海洋石油有限公司2010年11月歐式認購權證A	0.15	12.28	2010/11/15	200,000,000	2010/01/26
20623	瑞士銀行	中國工商銀行股份有限公司 - H股2010年7月歐式認購權證A	0.28	6.40/單位	2010/07/12	100,000,000	2010/01/26
20624	瑞士銀行	中國石油天然氣股份有限公司 - H股2010年8月歐式認購權證B	0.15	8.88	2010/08/16	200,000,000	2010/01/26
19108 <sup>†</sup>	Macquarie Bank Ltd.	中國建設銀行股份有限公司 - H股2010年5月歐式認購權證A	0.061	8/單位	2010/05/04	200,000,000	2010/01/26
18228 <sup>†</sup>	Macquarie Bank Ltd.	恒生指數2010年2月歐式認購權證E	0.029	22,600/10,000單位	2010/02/25	400,000,000	2010/01/26
19359 <sup>†</sup>	荷蘭合作銀行	中國銀行股份有限公司 - H股2010年5月歐式認購權證	0.022	5.40/單位	2010/05/28	500,000,000	2010/01/26
17401 <sup>†</sup>	荷蘭合作銀行	中國建設銀行股份有限公司 - H股2011年12月歐式認購權證	0.102	6.28	2011/12/12	100,000,000	2010/01/26
17394 <sup>†</sup>	荷蘭合作銀行	和記黃埔有限公司2011年7月歐式認購權證	0.059	58.88/100單位	2011/07/25	200,000,000	2010/01/26
18888 <sup>†</sup>	瑞士銀行	恒生指數2010年4月歐式認購權證	0.081	22,000/10,000單位	2010/04/29	200,000,000	2010/01/26
20637	The Royal Bank of Scotland N.V.	中國電信股份有限公司 - H股2010年7月歐式認購權證	0.23	3.888/單位	2010/07/14	100,000,000	2010/01/27
20660	BNP Paribas Arbitrage Issuance B.V.	香港鐵路有限公司2010年12月歐式認購權證	0.27	30	2010/12/02	53,000,000	2010/01/27
20663	BNP Paribas Arbitrage Issuance B.V.	香港鐵路有限公司2011年5月歐式認購權證	0.25	33.88	2011/05/04	53,000,000	2010/01/27
20643	德意志銀行	中國銀行股份有限公司 - H股2010年8月歐式認沽權證	0.25	3.48/單位	2010/08/02	150,000,000	2010/01/27
20645	德意志銀行	中國海洋石油有限公司2010年8月歐式認購權證A	0.15	12.68	2010/08/23	300,000,000	2010/01/27
20644	德意志銀行	中國石化股份有限公司 - H股2010年8月歐式認購權證	0.7	6.50/單位	2010/08/02	150,000,000	2010/01/27
20648	德意志銀行	香港交易及結算所有限公司2010年8月歐式認購權證B	0.25	145/100單位	2010/08/02	300,000,000	2010/01/27
20647	德意志銀行	恒生指數2010年5月歐式認購權證G	0.23	20,400/8,000單位	2010/05/28	300,000,000	2010/01/27
20646	德意志銀行	和記黃埔有限公司2010年8月歐式認購權證	0.45	58	2010/08/02	150,000,000	2010/01/27
20634	J.P. Morgan Structured Products B.V.	中國民生銀行股份有限公司 - H股2010年12月歐式認購權證	0.15	8.68	2010/12/22	200,000,000	2010/01/27
20635	J.P. Morgan Structured Products B.V.	iShares 安碩實時A50中國指數ETF2010年11月歐式認購權證A	0.25	15	2010/11/29	200,000,000	2010/01/27
20649	KBC Financial Products International Ltd.	香港交易及結算所有限公司2010年6月歐式認購權證	0.24	128/100單位	2010/06/21	208,000,000	2010/01/27
20650	KBC Financial Products International Ltd.	香港交易及結算所有限公司2010年9月歐式認購權證A	0.15	154.90/100單位	2010/09/06	258,000,000	2010/01/27
20651	KBC Financial Products International Ltd.	香港交易及結算所有限公司2010年7月歐式認沽權證B	0.16	143.78/100單位	2010/07/19	248,000,000	2010/01/27
20633	KBC Financial Products International Ltd.	江西銅業股份有限公司 - H股2010年5月歐式認購權證	0.15	19.88	2010/05/18	128,000,000	2010/01/27
20658	KBC Financial Products International Ltd.	江西銅業股份有限公司 - H股2010年6月歐式認購權證	0.15	22.5	2010/06/14	128,000,000	2010/01/27
20659	KBC Financial Products International Ltd.	江西銅業股份有限公司 - H股2010年9月歐式認購權證	0.15	24.8	2010/09/01	118,000,000	2010/01/27
20661	KBC Financial Products International Ltd.	新鴻基地產發展有限公司2010年7月歐式認沽權證	0.7	102	2010/07/27	100,000,000	2010/01/27
20662	KBC Financial Products International Ltd.	新鴻基地產發展有限公司2010年8月歐式認沽權證	0.25	126/100單位	2010/08/18	198,000,000	2010/01/27
20656	KBC Financial Products International Ltd.	新鴻基地產發展有限公司2010年7月歐式認購權證A	0.33	128.88	2010/07/27	138,000,000	2010/01/27
20657	KBC Financial Products International Ltd.	新鴻基地產發展有限公司2010年7月歐式認購權證B	0.25	140	2010/07/27	188,000,000	2010/01/27
20636	Macquarie Bank Ltd.	中國人壽保險股份有限公司 - H股2010年8月歐式認購權證	0.254	42	2010/08/04	200,000,000	2010/01/27
20641	Macquarie Bank Ltd.	中國人壽保險股份有限公司 - H股2010年8月歐式認沽權證	0.251	32	2010/08/04	150,000,000	2010/01/27
20640	Macquarie Bank Ltd.	標智滬深300中國指數基金2010年8月歐式認購權證	0.25	43.88	2010/08/03	168,000,000	2010/01/27
20626	Macquarie Bank Ltd.	匯豐控股有限公司2011年4月歐式認購權證	0.15	88/100單位	2011/04/11	200,000,000	2010/01/27
20638	Macquarie Bank Ltd.	中國工商銀行股份有限公司 - H股2010年8月歐式認購權證	0.336	6.50/單位	2010/08/03	138,000,000	2010/01/27
20642	Macquarie Bank Ltd.	中國工商銀行股份有限公司 - H股2010年8月歐式認沽權證	0.27	5/單位	2010/08/03	88,000,000	2010/01/27

## 新上市衍生認股權證 (續)

股份代號	發行機構	認股權證	發行價 (港元)	行使水平 / 每10單位認購價 (港元)	認購 / 行使日期	上市時之發行單位	上市日期
20639	Macquarie Bank Ltd.	中國石化上海石油化工股份有限公司 - H股2010年8月歐式認購權證	0.257	3.98/單位	2010/08/03	88,000,000	2010/01/27
20627	Macquarie Bank Ltd.	新鴻基地產發展有限公司2010年12月歐式認購權證	0.25	100/100單位	2010/12/02	250,000,000	2010/01/27
20629	SGA Societe Generale Acceptance N.V.	中國建設銀行股份有限公司 - H股2010年7月歐式認購權證D	0.24	7.68/單位	2010/07/14	80,000,000	2010/01/27
20628	SGA Societe Generale Acceptance N.V.	中國交通建設股份有限公司 - H股2010年6月歐式認購權證	0.22	10.20/單位	2010/06/07	80,000,000	2010/01/27
20652	SGA Societe Generale Acceptance N.V.	中國移動有限公司2010年6月歐式認購權證E	0.44	70.88	2010/06/14	100,000,000	2010/01/27
20653	SGA Societe Generale Acceptance N.V.	中國海洋石油有限公司2010年6月歐式認購權證	0.15	12	2010/06/28	200,000,000	2010/01/27
20654	SGA Societe Generale Acceptance N.V.	中國工商銀行股份有限公司 - H股2010年5月歐式認購權證	0.42	5.80/單位	2010/05/10	80,000,000	2010/01/27
20630	SGA Societe Generale Acceptance N.V.	中國工商銀行股份有限公司 - H股2010年5月歐式認購權證C	0.2	7.40/單位	2010/05/24	80,000,000	2010/01/27
20631	SGA Societe Generale Acceptance N.V.	中國石油天然氣股份有限公司 - H股2010年6月歐式認購權證B	0.23	12/單位	2010/06/07	80,000,000	2010/01/27
20655	SGA Societe Generale Acceptance N.V.	中國石油天然氣股份有限公司 - H股2010年7月歐式認購權證	0.75	8.50/單位	2010/07/28	100,000,000	2010/01/27
20632	SGA Societe Generale Acceptance N.V.	人和商業控股有限公司2010年12月歐式認購權證	0.42	2.40/單位	2010/12/22	100,000,000	2010/01/27
20625	瑞士銀行	騰訊控股有限公司2010年8月歐式認購權證A	0.15	198.88/100單位	2010/08/23	200,000,000	2010/01/27
18946*	Citigroup Global Markets Holdings Inc.	比亞迪股份有限公司 - H股2010年5月歐式認購權證	0.04	75/100單位	2010/05/11	500,000,000	2010/01/27
19884*	高盛結構產品(亞洲)有限公司	恒生指數2010年5月歐式認購權證A	0.064	22,600/9,000單位	2010/05/28	200,000,000	2010/01/27
14381*	Merrill Lynch Int'l & Co. C.V.	中國電信股份有限公司 - H股2011年12月歐式認購權證	0.034	4.680	2011/12/19	300,000,000	2010/01/27
18581*	Merrill Lynch Int'l & Co. C.V.	匯豐控股有限公司2010年11月歐式認購權證A	0.067	92.593/93單位	2010/11/29	400,000,000	2010/01/27
18304*	Merrill Lynch Int'l & Co. C.V.	恒生指數2010年6月歐式認購權證D	0.042	23,800/10,000單位	2010/06/29	300,000,000	2010/01/27
20690	BNP Paribas Arbitrage Issuance B.V.	江西銅業股份有限公司 - H股2010年9月歐式認購權證A	0.25	23.88	2010/09/29	200,000,000	2010/01/28
20702	BNP Paribas Arbitrage Issuance B.V.	新鴻基地產發展有限公司2010年8月歐式認購權證	0.28	145	2010/08/03	90,000,000	2010/01/28
20703	BNP Paribas Arbitrage Issuance B.V.	新鴻基地產發展有限公司2010年10月歐式認購權證	0.15	111/100單位	2010/10/18	200,000,000	2010/01/28
20698	Credit Suisse AG	交通銀行股份有限公司 - H股2010年10月歐式認購權證B	0.15	8	2010/10/25	200,000,000	2010/01/28
20701	Credit Suisse AG	吉利汽車控股有限公司2010年8月歐式認購權證	0.25	4.388/單位	2010/08/02	200,000,000	2010/01/28
20697	Credit Suisse AG	恒生指數2010年6月歐式認購權證A	0.15	20,200/10,000單位	2010/06/29	200,000,000	2010/01/28
20696	Credit Suisse AG	恒生指數2010年5月歐式認購權證B	0.15	21,200/10,000單位	2010/05/28	200,000,000	2010/01/28
20699	Credit Suisse AG	江西銅業股份有限公司 - H股2010年7月歐式認購權證	0.15	18	2010/07/05	200,000,000	2010/01/28
20700	Credit Suisse AG	中國平安保險(集團)股份有限公司 - H股2011年2月歐式認購權證	0.15	63.88/100單位	2011/02/14	200,000,000	2010/01/28
20711	德意志銀行	中國銀行股份有限公司 - H股2010年8月歐式認購權證A	0.25	4.28/單位	2010/08/02	200,000,000	2010/01/28
20712	德意志銀行	中國海外發展有限公司2010年8月歐式認購權證	0.15	20	2010/08/16	200,000,000	2010/01/28
20714	德意志銀行	iShares 安碩富時A50中國指數ETF2010年7月歐式認購權證	0.15	14	2010/07/12	300,000,000	2010/01/28
20715	德意志銀行	iShares 安碩富時A50中國指數ETF2010年8月歐式認購權證A	0.25	12.5	2010/08/02	300,000,000	2010/01/28
20720	德意志銀行	恒生指數2010年7月歐式認購權證E	0.29	19,600/8,000單位	2010/07/29	300,000,000	2010/01/28
20721	德意志銀行	恒生指數2010年5月歐式認購權證H	0.17	20,400/8,000單位	2010/05/28	300,000,000	2010/01/28
20722	德意志銀行	恒生指數2010年6月歐式認購權證F	0.15	19,600/8,600單位	2010/06/29	300,000,000	2010/01/28
20713	德意志銀行	中國工商銀行股份有限公司 - H股2010年7月歐式認購權證B	0.3	6.50/單位	2010/07/26	200,000,000	2010/01/28
20716	德意志銀行	騰訊控股有限公司2010年8月歐式認購權證A	0.25	165/100單位	2010/08/02	300,000,000	2010/01/28
20717	德意志銀行	紫金礦業集團股份有限公司 - H股2010年8月歐式認購權證	0.15	7.68	2010/08/23	200,000,000	2010/01/28
20681	香港上海匯豐銀行有限公司	中國銀行股份有限公司 - H股2010年7月歐式認購權證	0.25	4.38/單位	2010/07/29	160,000,000	2010/01/28
20679	香港上海匯豐銀行有限公司	昆侖能源有限公司2010年11月歐式認購權證	0.25	14.28	2010/11/08	120,000,000	2010/01/28
20680	香港上海匯豐銀行有限公司	中國工商銀行股份有限公司 - H股2010年7月歐式認購權證B	0.25	7.68/單位	2010/07/29	160,000,000	2010/01/28
20718	J.P. Morgan Structured Products B.V.	昆侖能源有限公司2010年10月歐式認購權證B	0.25	13.88	2010/10/28	188,000,000	2010/01/28
20719	J.P. Morgan Structured Products B.V.	玖龍紙業(控股)有限公司2010年7月歐式認購權證	0.25	15	2010/07/29	138,000,000	2010/01/28
20706	KBC Financial Products International Ltd.	中國銀行股份有限公司 - H股2010年7月歐式認購權證B	0.25	3.888/單位	2010/07/19	238,000,000	2010/01/28
20686	KBC Financial Products International Ltd.	中國海外發展有限公司2010年6月歐式認購權證	0.15	17	2010/06/21	188,000,000	2010/01/28



## 新上市衍生認股權證 (續)

股份代號	發行機構	認股權證	發行價 (港元)	行使水平 / 每10單位認購價 (港元)	認購 / 行使日期	上市時之發行單位	上市日期
20687	KBC Financial Products International Ltd.	中國海外發展有限公司2010年8月歐式認購權證A	0.15	20	2010/08/16	188,000,000	2010/01/28
20685	KBC Financial Products International Ltd.	中國電信股份有限公司 - H股2010年7月歐式認購權證A	0.22	3.91/單位	2010/07/07	168,000,000	2010/01/28
20689	KBC Financial Products International Ltd.	中國電信股份有限公司 - H股2010年7月歐式認沽權證	0.55	3.68/單位	2010/07/28	108,000,000	2010/01/28
20688	KBC Financial Products International Ltd.	中國中鐵股份有限公司 - H股2010年8月歐式認購權證	0.25	7.68/單位	2010/08/02	108,000,000	2010/01/28
20707	KBC Financial Products International Ltd.	中國神華能源股份有限公司 - H股2010年6月歐式認購權證B	0.16	42.88	2010/06/15	118,000,000	2010/01/28
20723	KBC Financial Products International Ltd.	恒生指數2010年6月歐式認購權證K	0.15	20,800/12,000單位	2010/06/29	328,000,000	2010/01/28
20724	KBC Financial Products International Ltd.	恒生指數2010年6月歐式認購權證L	0.15	21,400/9,000單位	2010/06/29	328,000,000	2010/01/28
20725	KBC Financial Products International Ltd.	恒生指數2010年6月歐式認購權證M	0.15	21,800/10,000單位	2010/06/29	328,000,000	2010/01/28
20727	KBC Financial Products International Ltd.	恒生指數2010年7月歐式認購權證A	0.15	22,000/10,000單位	2010/07/29	328,000,000	2010/01/28
20728	KBC Financial Products International Ltd.	恒生指數2010年7月歐式認購權證B	0.15	22,400/10,000單位	2010/07/29	328,000,000	2010/01/28
20726	KBC Financial Products International Ltd.	恒生指數2010年5月歐式認沽權證K	0.171	20,400/8,000單位	2010/05/28	348,000,000	2010/01/28
20729	KBC Financial Products International Ltd.	恒生指數2010年6月歐式認沽權證N	0.155	20,000/8,000單位	2010/06/29	318,000,000	2010/01/28
20709	KBC Financial Products International Ltd.	中國工商銀行股份有限公司 - H股2010年6月歐式認沽權證	0.35	5.39/單位	2010/06/21	138,000,000	2010/01/28
20708	KBC Financial Products International Ltd.	中國工商銀行股份有限公司 - H股2010年7月歐式認購權證B	0.43	5.88/單位	2010/07/28	228,000,000	2010/01/28
20710	KBC Financial Products International Ltd.	騰訊控股有限公司2010年8月歐式認沽權證A	0.15	133.78/100單位	2010/08/23	128,000,000	2010/01/28
20664	Nomura International plc	長江實業(集團)有限公司2010年11月歐式認購權證	0.151	99.98/100單位	2010/11/30	150,000,000	2010/01/28
20665	Nomura International plc	長江實業(集團)有限公司2011年2月歐式認購權證	0.2	91.888/100單位	2011/02/28	150,000,000	2010/01/28
20672	Nomura International plc	iShares 安碩富時A50中國指數ETF2010年7月歐式認購權證	0.162	13.88	2010/07/05	200,000,000	2010/01/28
20671	Nomura International plc	iShares 安碩富時A50中國指數ETF2010年9月歐式認購權證	0.151	15.58	2010/09/30	200,000,000	2010/01/28
20673	Nomura International plc	iShares 安碩富時A50中國指數ETF2011年1月歐式認購權證	0.21	14.98	2011/01/12	200,000,000	2010/01/28
20676	Nomura International plc	恒生指數2010年7月歐式認購權證A	0.15	22,800/10,000單位	2010/07/29	200,000,000	2010/01/28
20677	Nomura International plc	恒生指數2010年6月歐式認沽權證	0.2	20,800/9,000單位	2010/06/29	200,000,000	2010/01/28
20678	Nomura International plc	恒生指數2010年7月歐式認沽權證B	0.185	19,600/8,000單位	2010/07/29	200,000,000	2010/01/28
20674	Nomura International plc	恒生指數2010年6月歐式認購權證A	0.16	20,800/12,000單位	2010/06/29	200,000,000	2010/01/28
20675	Nomura International plc	恒生指數2010年6月歐式認購權證B	0.15	22,000/10,000單位	2010/06/29	200,000,000	2010/01/28
20666	Nomura International plc	和記黃埔有限公司2010年6月歐式認購權證A	0.165	65.78	2010/06/30	100,000,000	2010/01/28
20667	Nomura International plc	和記黃埔有限公司2010年9月歐式認購權證A	0.41	59.88	2010/09/30	100,000,000	2010/01/28
20668	Nomura International plc	騰訊控股有限公司2010年6月歐式認購權證	0.205	159.90/100單位	2010/06/30	150,000,000	2010/01/28
20669	Nomura International plc	騰訊控股有限公司2010年9月歐式認購權證	0.219	178.86/100單位	2010/09/21	150,000,000	2010/01/28
20670	Nomura International plc	騰訊控股有限公司2010年12月歐式認購權證A	0.251	198.88/100單位	2010/12/31	150,000,000	2010/01/28
20691	荷蘭合作銀行	中國銀行股份有限公司 - H股2010年7月歐式認購權證B	0.55	3.60/單位	2010/07/30	50,000,000	2010/01/28
20692	荷蘭合作銀行	中國人壽保險股份有限公司 - H股2010年7月歐式認購權證C	0.65	32.8	2010/07/30	80,000,000	2010/01/28
20693	荷蘭合作銀行	中國人壽保險股份有限公司 - H股2010年7月歐式認購權證D	0.56	34.4	2010/07/30	80,000,000	2010/01/28
20694	荷蘭合作銀行	匯豐控股有限公司2010年7月歐式認購權證D	0.88	86	2010/07/30	80,000,000	2010/01/28
20695	荷蘭合作銀行	兗州煤業股份有限公司 - H股2010年7月歐式認購權證	0.32	18.8	2010/07/30	100,000,000	2010/01/28
20683	瑞士銀行	中國移動有限公司2010年9月歐式認購權證	0.15	65.05/100單位	2010/09/27	200,000,000	2010/01/28
20682	瑞士銀行	中國建設銀行股份有限公司 - H股2010年7月歐式認購權證A	0.37	6.48/單位	2010/07/05	100,000,000	2010/01/28
20705	瑞士銀行	iShares 安碩富時A50中國指數ETF2010年7月歐式認購權證A	0.15	13.38	2010/07/05	100,000,000	2010/01/28
20684	瑞士銀行	恒生指數2010年5月歐式認購權證B	0.2	20,400/8,000單位	2010/05/28	200,000,000	2010/01/28
20704	瑞士銀行	中國人民財產保險股份有限公司 - H股2010年12月歐式認購權證B	0.15	8.29	2010/12/13	100,000,000	2010/01/28
18989 <sup>†</sup>	The Royal Bank of Scotland N.V.	騰訊控股有限公司2010年5月歐式認購權證	0.139	153.33/100單位	2010/05/25	100,000,000	2010/01/28
20730	The Royal Bank of Scotland N.V.	比亞迪股份有限公司 - H股2010年7月歐式認購權證	0.15	55.05/100單位	2010/07/19	300,000,000	2010/01/29
20731	The Royal Bank of Scotland N.V.	比亞迪股份有限公司 - H股2010年12月歐式認購權證	0.168	62.888/100單位	2010/12/31	300,000,000	2010/01/29

## 新上市衍生認股權證 (續)

股份代號	發行機構	認股權證	發行價 (港元)	行使水平 / 每10單位認購價 (港元)	認購 / 行使日期	上市時之發行單位	上市日期
20780	The Royal Bank of Scotland N.V.	中國人壽保險股份有限公司 - H股2010年7月歐式認購權證B	0.181	41.288	2010/07/19	200,000,000	2010/01/29
20781	The Royal Bank of Scotland N.V.	恒生指數2010年4月歐式認沽權證D	0.151	20,200/9,000單位	2010/04/29	400,000,000	2010/01/29
20768	BNP Paribas Arbitrage Issuance B.V.	交通銀行股份有限公司 - H股2010年11月歐式認購權證B	0.15	8	2010/11/01	150,000,000	2010/01/29
20794	BNP Paribas Arbitrage Issuance B.V.	招商銀行股份有限公司 - H股2010年9月歐式認購權證	0.25	19.68	2010/09/06	200,000,000	2010/01/29
20770	BNP Paribas Arbitrage Issuance B.V.	iShares 安碩富時A50中國指數ETF2011年1月歐式認購權證	0.15	14.98	2011/01/17	200,000,000	2010/01/29
20732	BNP Paribas Arbitrage Issuance B.V.	恒生指數2010年7月歐式認購權證C	0.39	19,800/9,000單位	2010/07/29	200,000,000	2010/01/29
20733	BNP Paribas Arbitrage Issuance B.V.	恒生指數2010年7月歐式認沽權證D	0.38	20,800/9,000單位	2010/07/29	200,000,000	2010/01/29
20769	BNP Paribas Arbitrage Issuance B.V.	中國平安保險(集團)股份有限公司 - H股2011年2月歐式認購權證	0.15	63.88/100單位	2011/02/14	200,000,000	2010/01/29
20788	Credit Suisse AG	中國銀行股份有限公司 - H股2010年8月歐式認購權證	0.25	3.98/單位	2010/08/02	200,000,000	2010/01/29
20791	Credit Suisse AG	中國光大控股有限公司2010年8月歐式認購權證	0.25	20.88	2010/08/02	200,000,000	2010/01/29
20793	Credit Suisse AG	中國移動有限公司2010年8月歐式認購權證A	0.25	76.38	2010/08/16	200,000,000	2010/01/29
20785	Credit Suisse AG	中國聯合網絡通信(香港)股份有限公司2011年8月歐式認購權證	0.15	10.5	2011/08/22	200,000,000	2010/01/29
20792	Credit Suisse AG	中國交通建設股份有限公司 - H股2011年2月歐式認購權證	0.25	7.18	2011/02/17	200,000,000	2010/01/29
20782	Credit Suisse AG	中國中煤能源股份有限公司 - H股2010年7月歐式認購權證	0.15	12.88	2010/07/19	200,000,000	2010/01/29
20783	Credit Suisse AG	中信銀行股份有限公司 - H股2010年5月歐式認購權證	0.15	5.88/單位	2010/05/17	200,000,000	2010/01/29
20784	Credit Suisse AG	中國人壽保險股份有限公司 - H股2010年5月歐式認購權證B	0.15	38.88	2010/05/31	200,000,000	2010/01/29
20786	Credit Suisse AG	中國神華能源股份有限公司 - H股2010年6月歐式認購權證	0.15	36	2010/06/21	200,000,000	2010/01/29
20787	Credit Suisse AG	匯豐控股有限公司2010年6月歐式認沽權證	0.15	74	2010/06/04	200,000,000	2010/01/29
20790	Credit Suisse AG	中國工商銀行股份有限公司 - H股2010年5月歐式認購權證C	0.15	5.888/單位	2010/05/03	200,000,000	2010/01/29
20789	Credit Suisse AG	新鴻基地產發展有限公司2010年6月歐式認購權證	0.15	102.88/100單位	2010/06/29	200,000,000	2010/01/29
20774	德意志銀行	中國移動有限公司2010年7月歐式認購權證	0.78	70	2010/07/12	300,000,000	2010/01/29
20772	德意志銀行	中國建設銀行股份有限公司 - H股2010年7月歐式認購權證C	0.32	6.80/單位	2010/07/26	200,000,000	2010/01/29
20771	德意志銀行	中國交通建設股份有限公司 - H股2010年12月歐式認購權證	0.15	7	2010/12/28	300,000,000	2010/01/29
20773	德意志銀行	中國人壽保險股份有限公司 - H股2010年8月歐式認購權證A	0.28	36.88	2010/08/02	300,000,000	2010/01/29
20775	德意志銀行	中國移動有限公司2010年8月歐式認購權證B	0.46	80	2010/08/23	300,000,000	2010/01/29
20776	德意志銀行	中國海洋石油有限公司2010年8月歐式認購權證B	0.15	10.88	2010/08/30	300,000,000	2010/01/29
20777	德意志銀行	香港交易及結算所有限公司2010年6月歐式認購權證	0.15	133.88/100單位	2010/06/21	300,000,000	2010/01/29
20747	香港上海匯豐銀行有限公司	恒生指數2010年7月歐式認沽權證	0.25	18,800/10,000單位	2010/07/29	200,000,000	2010/01/29
20746	香港上海匯豐銀行有限公司	恒生指數2010年6月歐式認購權證G	0.15	19,900/12,000單位	2010/06/29	200,000,000	2010/01/29
20742	香港上海匯豐銀行有限公司	恒生指數2010年7月歐式認購權證A	0.25	18,800/12,000單位	2010/07/29	200,000,000	2010/01/29
20743	香港上海匯豐銀行有限公司	恒生指數2010年7月歐式認購權證B	0.25	20,800/10,000單位	2010/07/29	200,000,000	2010/01/29
20744	香港上海匯豐銀行有限公司	恒生指數2010年7月歐式認購權證C	0.25	22,800/9,000單位	2010/07/29	200,000,000	2010/01/29
20745	香港上海匯豐銀行有限公司	中國石油天然氣股份有限公司 - H股2010年5月歐式認購權證	0.15	11.40/單位	2010/05/24	200,000,000	2010/01/29
20762	KBC Financial Products International Ltd.	中國銀行股份有限公司 - H股2010年7月歐式認購權證C	0.46	3.388/單位	2010/07/29	168,000,000	2010/01/29
20765	KBC Financial Products International Ltd.	中國交通建設股份有限公司 - H股2010年12月歐式認購權證	0.15	7	2010/12/22	128,000,000	2010/01/29
20763	KBC Financial Products International Ltd.	中國遠洋控股股份有限公司 - H股2010年7月歐式認購權證	0.21	9.588	2010/07/20	138,000,000	2010/01/29
20764	KBC Financial Products International Ltd.	中國遠洋控股股份有限公司 - H股2010年11月歐式認購權證	0.176	12	2010/11/24	108,000,000	2010/01/29
20767	KBC Financial Products International Ltd.	iShares 安碩富時A50中國指數ETF2010年7月歐式認購權證B	0.15	13.38	2010/07/05	258,000,000	2010/01/29
20766	KBC Financial Products International Ltd.	中國工商銀行股份有限公司 - H股2010年7月歐式認購權證C	0.47	5.488/單位	2010/07/29	168,000,000	2010/01/29
20741	Macquarie Bank Ltd.	廣州富力地產股份有限公司 - H股2010年9月歐式認購權證A	0.251	14	2010/09/29	200,000,000	2010/01/29
20740	Macquarie Bank Ltd.	恒生指數2010年6月歐式認沽權證	0.15	19,600/8,600單位	2010/06/29	400,000,000	2010/01/29
20736	Macquarie Bank Ltd.	恒生指數2010年6月歐式認購權證B	0.152	21,000/9,000單位	2010/06/29	400,000,000	2010/01/29
20737	Macquarie Bank Ltd.	恒生指數2010年7月歐式認購權證B	0.251	19,800/12,000單位	2010/07/29	400,000,000	2010/01/29

## 新上市衍生認股權證 (續)

股份代號	發行機構	認股權證	發行價 (港元)	行使水平 / 每10單位認購價 (港元)	認購 / 行使日期	上市時之發行單位	上市日期
20738	Macquarie Bank Ltd.	恒生指數2010年7月歐式認購權證C	0.251	20,400/10,000單位	2010/07/29	400,000,000	2010/01/29
20739	Macquarie Bank Ltd.	恒生指數2010年7月歐式認購權證D	0.25	21,200/10,000單位	2010/07/29	400,000,000	2010/01/29
20754	Merrill Lynch Int'l & Co. C.V.	中國銀行股份有限公司 - H股2010年8月歐式認購權證	0.315	3.99/單位	2010/08/02	100,000,000	2010/01/29
20753	Merrill Lynch Int'l & Co. C.V.	中國銀行股份有限公司 - H股2010年6月歐式認購權證B	0.226	4.29/單位	2010/06/21	100,000,000	2010/01/29
20755	Merrill Lynch Int'l & Co. C.V.	中國人壽保險股份有限公司 - H股2010年5月歐式認購權證C	0.255	36.89	2010/05/10	100,000,000	2010/01/29
20748	Merrill Lynch Int'l & Co. C.V.	恒生指數2010年7月歐式認購權證C	0.151	22,500/10,000單位	2010/07/29	200,000,000	2010/01/29
20749	Merrill Lynch Int'l & Co. C.V.	恒生指數2010年7月歐式認購權證D	0.15	22,900/8,000單位	2010/07/29	200,000,000	2010/01/29
20750	Merrill Lynch Int'l & Co. C.V.	恒生指數2010年8月歐式認購權證B	0.25	21,000/8,000單位	2010/08/30	200,000,000	2010/01/29
20751	Merrill Lynch Int'l & Co. C.V.	恒生指數2010年8月歐式認購權證C	0.25	21,500/7,500單位	2010/08/30	200,000,000	2010/01/29
20752	Merrill Lynch Int'l & Co. C.V.	恒生指數2010年8月歐式認購權證D	0.255	22,000/6,700單位	2010/08/30	200,000,000	2010/01/29
20758	Merrill Lynch Int'l & Co. C.V.	恒生指數2010年8月歐式認沽權證E	0.25	19,500/7,500單位	2010/08/30	200,000,000	2010/01/29
20759	Merrill Lynch Int'l & Co. C.V.	恒生指數2010年8月歐式認沽權證F	0.26	20,000/8,000單位	2010/08/30	200,000,000	2010/01/29
20760	Merrill Lynch Int'l & Co. C.V.	恒生指數2010年8月歐式認沽權證G	0.255	20,500/9,000單位	2010/08/30	200,000,000	2010/01/29
20761	Merrill Lynch Int'l & Co. C.V.	恒生指數2010年8月歐式認沽權證H	0.26	21,000/10,000單位	2010/08/30	200,000,000	2010/01/29
20757	Merrill Lynch Int'l & Co. C.V.	中國工商銀行股份有限公司 - H股2010年7月歐式認購權證	0.27	6.29/單位	2010/07/05	100,000,000	2010/01/29
20756	Merrill Lynch Int'l & Co. C.V.	中國工商銀行股份有限公司 - H股2010年5月歐式認購權證B	0.415	5.89/單位	2010/05/07	100,000,000	2010/01/29
20734	SGA Societe Generale Acceptance N.V.	中國人壽保險股份有限公司 - H股2010年6月歐式認沽權證A	0.18	32.39	2010/06/14	200,000,000	2010/01/29
20735	SGA Societe Generale Acceptance N.V.	中國人壽保險股份有限公司 - H股2010年6月歐式認沽權證B	0.24	33.88	2010/06/14	200,000,000	2010/01/29
20778	瑞士銀行	中國銀行股份有限公司 - H股2010年7月歐式認購權證A	0.19	4.06/單位	2010/07/19	100,000,000	2010/01/29
20779	瑞士銀行	香港交易及結算有限公司2010年8月歐式認購權證A	0.25	120.88/100單位	2010/08/09	200,000,000	2010/01/29
18903*	德意志銀行	和記黃埔有限公司2010年4月歐式認購權證	0.162	60	2010/04/19	300,000,000	2010/01/29
18470*	Credit Suisse AG	騰訊控股有限公司2010年6月歐式認購權證	0.13	153.88/100單位	2010/06/28	200,000,000	2010/01/29
18273*	德意志銀行	中國工商銀行股份有限公司 - H股2010年4月歐式認購權證A	0.053	6.80/單位	2010/04/19	400,000,000	2010/01/29
19884*	高盛結構產品(亞洲)有限公司	恒生指數2010年5月歐式認購權證A	0.043	22,600/9,000單位	2010/05/28	400,000,000	2010/01/29
17838*	Merrill Lynch Int'l & Co. C.V.	長江實業(集團)有限公司2010年12月歐式認購權證	0.066	109.99/100單位	2010/12/13	200,000,000	2010/01/29
18424*	荷蘭合作銀行	中國建設銀行股份有限公司 - H股2010年3月歐式認購權證A	0.22	6.20/單位	2010/03/30	80,000,000	2010/01/29
20815	The Royal Bank of Scotland N.V.	中信銀行股份有限公司 - H股2010年10月歐式認購權證	0.492	6.08/單位	2010/10/11	100,000,000	2010/02/01
20817	BNP Paribas Arbitrage Issuance B.V.	交通銀行股份有限公司 - H股2010年12月歐式認沽權證	0.25	8.88	2010/12/06	100,000,000	2010/02/01
20818	BNP Paribas Arbitrage Issuance B.V.	招商銀行股份有限公司 - H股2010年11月歐式認沽權證	0.25	16.88	2010/11/01	100,000,000	2010/02/01
20825	Credit Suisse AG	中國鋁業股份有限公司 - H股2010年9月歐式認購權證	0.15	9.88	2010/09/13	200,000,000	2010/02/01
20824	Credit Suisse AG	北京金隅股份有限公司 - H股2010年8月歐式認購權證	0.25	8.08	2010/08/16	200,000,000	2010/02/01
20826	Credit Suisse AG	昆侖能源有限公司2010年8月歐式認購權證	0.25	11.68	2010/08/23	200,000,000	2010/02/01
20827	Credit Suisse AG	東風汽車集團股份有限公司 - H股2010年7月歐式認購權證	0.15	12.4	2010/07/26	200,000,000	2010/02/01
20828	Credit Suisse AG	國藥控股股份有限公司 - H股2012年7月歐式認購權證	0.25	30.88/100單位	2012/07/30	200,000,000	2010/02/01
20829	Credit Suisse AG	騰訊控股有限公司2010年8月歐式認購權證B	0.25	149/100單位	2010/08/02	200,000,000	2010/02/01
20819	德意志銀行	招商銀行股份有限公司 - H股2010年7月歐式認購權證	0.18	18.88	2010/07/12	150,000,000	2010/02/01
20820	德意志銀行	中國移動有限公司2010年8月歐式認購權證C	0.25	90	2010/08/23	200,000,000	2010/02/01
20821	德意志銀行	香港交易及結算有限公司2010年8月歐式認購權證C	0.25	120/100單位	2010/08/02	200,000,000	2010/02/01
20822	德意志銀行	香港交易及結算有限公司2010年7月歐式認沽權證B	0.21	143.88/100單位	2010/07/19	200,000,000	2010/02/01
20823	德意志銀行	國藥控股股份有限公司 - H股2010年8月歐式認購權證	0.4	35	2010/08/02	150,000,000	2010/02/01
20816	高盛結構產品(亞洲)有限公司	中國銀行股份有限公司 - H股2010年8月歐式認購權證A	0.44	3.60/單位	2010/08/02	200,000,000	2010/02/01
20810	KBC Financial Products International Ltd.	恒生指數2010年6月歐式認沽權證O	0.15	18,200/6,400單位	2010/06/29	400,000,000	2010/02/01
20798	Merrill Lynch Int'l & Co. C.V.	中國移動有限公司2010年7月歐式認沽權證	0.38	65.99	2010/07/26	200,000,000	2010/02/01

## 新上市衍生認股權證 (續)

股份代號	發行機構	認股權證	發行價 (港元)	行使水平 / 每10單位認購價 (港元)	認購 / 行使日期	上市時之發行單位	上市日期
20796	Merrill Lynch Int'l & Co. C.V.	中國移動有限公司2010年6月歐式認購權證A	0.355	77.98	2010/06/07	200,000,000	2010/02/01
20797	Merrill Lynch Int'l & Co. C.V.	中國移動有限公司2010年6月歐式認購權證B	0.26	82.98	2010/06/24	200,000,000	2010/02/01
20799	Merrill Lynch Int'l & Co. C.V.	中國石化化工股份有限公司 - H股2010年5月歐式認購權證	0.26	7.11/單位	2010/05/10	150,000,000	2010/02/01
20800	Merrill Lynch Int'l & Co. C.V.	中國石化化工股份有限公司 - H股2010年6月歐式認購權證	0.249	7.49/單位	2010/06/28	150,000,000	2010/02/01
20801	Merrill Lynch Int'l & Co. C.V.	中國電信股份有限公司 - H股2010年5月歐式認購權證B	0.17	3.59/單位	2010/05/03	150,000,000	2010/02/01
20803	荷蘭合作銀行	中國建設銀行股份有限公司 - H股2010年8月歐式認購權證A	0.97	5.60/單位	2010/08/03	30,000,000	2010/02/01
20804	荷蘭合作銀行	中國人壽保險股份有限公司 - H股2010年5月歐式認購權證B	0.34	35.88	2010/05/28	100,000,000	2010/02/01
20805	荷蘭合作銀行	中國人壽保險股份有限公司 - H股2010年7月歐式認購權證	0.26	33	2010/07/02	100,000,000	2010/02/01
20806	荷蘭合作銀行	中國建材股份有限公司 - H股2010年8月歐式認購權證	0.28	14.8	2010/08/30	100,000,000	2010/02/01
20807	荷蘭合作銀行	中海集裝箱運輸股份有限公司 - H股2010年8月歐式認購權證	0.75	3.60/單位	2010/08/03	50,000,000	2010/02/01
20802	荷蘭合作銀行	iShares 安碩富時A50中國指數ETF2010年8月歐式認購權證B	0.15	13.38	2010/08/03	150,000,000	2010/02/01
10945	SGA Societe Generale Acceptance N.V.	歐元兌美元2010年8月歐式認購權證A	0.42	1.48/1單位	2010/08/30	100,000,000	2010/02/01
10946	SGA Societe Generale Acceptance N.V.	歐元兌美元2010年8月歐式認購權證B	0.27	1.55/1單位	2010/08/30	100,000,000	2010/02/01
10950	SGA Societe Generale Acceptance N.V.	歐元兌美元2010年8月歐式認購權證C	0.32	1.30/1單位	2010/08/30	100,000,000	2010/02/01
10951	SGA Societe Generale Acceptance N.V.	歐元兌美元2010年8月歐式認購權證D	0.65	1.40/1單位	2010/08/30	100,000,000	2010/02/01
20808	SGA Societe Generale Acceptance N.V.	香港交易及結算所有限公司2010年7月歐式認購權證	0.15	128/100單位	2010/07/26	200,000,000	2010/02/01
20809	SGA Societe Generale Acceptance N.V.	香港交易及結算所有限公司2010年9月歐式認購權證	0.23	140/100單位	2010/09/06	200,000,000	2010/02/01
20795	SGA Societe Generale Acceptance N.V.	上海電氣集團股份有限公司 - H股2010年8月歐式認購權證	0.61	3.75/單位	2010/08/02	80,000,000	2010/02/01
20811	瑞士銀行	比亞迪股份有限公司 - H股2010年7月歐式認購權證B	0.15	55.05/100單位	2010/07/19	200,000,000	2010/02/01
20813	瑞士銀行	中國遠洋控股股份有限公司 - H股2010年7月歐式認購權證	0.165	9.58	2010/07/19	100,000,000	2010/02/01
20812	瑞士銀行	中信銀行股份有限公司 - H股2010年8月歐式認購權證	0.33	6.08/單位	2010/08/09	100,000,000	2010/02/01
20814	瑞士銀行	恒生指數2010年6月歐式認購權證C	0.15	18,200/6,400單位	2010/06/29	200,000,000	2010/02/01
18888 <sup>1</sup>	瑞士銀行	恒生指數2010年4月歐式認購權證	0.049	22,000/10,000單位	2010/04/29	400,000,000	2010/02/01
20857	The Royal Bank of Scotland N.V.	恒生指數2010年5月歐式認購權證	0.15	20,400/8,000單位	2010/05/28	400,000,000	2010/02/02
20858	The Royal Bank of Scotland N.V.	恒生指數2010年6月歐式認購權證A	0.183	19,600/8,600單位	2010/06/29	400,000,000	2010/02/02
20855	The Royal Bank of Scotland N.V.	中國工商銀行股份有限公司 - H股2010年8月歐式認購權證	0.419	5.688/單位	2010/08/02	100,000,000	2010/02/02
20841	Barclays Bank plc	中國鋁業股份有限公司 - H股2011年2月歐式認購權證	0.25	9.38	2011/02/28	150,000,000	2010/02/02
20838	Barclays Bank plc	中國遠洋控股股份有限公司 - H股2011年2月歐式認購權證	0.25	10.88	2011/02/21	150,000,000	2010/02/02
20832	Barclays Bank plc	昆侖能源有限公司2010年12月歐式認購權證	0.25	11.88	2010/12/20	150,000,000	2010/02/02
20835	Barclays Bank plc	華潤電力控股有限公司2010年10月歐式認購權證	0.25	16.5	2010/10/25	150,000,000	2010/02/02
20837	Barclays Bank plc	大唐國際發電股份有限公司 - H股2010年10月歐式認購權證	0.26	4/單位	2010/10/11	150,000,000	2010/02/02
20834	Barclays Bank plc	駿威汽車有限公司2010年8月歐式認購權證	0.66	5.38/單位	2010/08/16	100,000,000	2010/02/02
20839	Barclays Bank plc	富士康國際控股有限公司2010年12月歐式認購權證	0.25	9.88	2010/12/20	150,000,000	2010/02/02
20833	Barclays Bank plc	吉利汽車控股有限公司2010年10月歐式認購權證	0.57	4.25/單位	2010/10/18	100,000,000	2010/02/02
20836	Barclays Bank plc	華能國際電力股份有限公司 - H股2010年9月歐式認購權證	0.31	5/單位	2010/09/13	100,000,000	2010/02/02
20840	Barclays Bank plc	中國平安保險(集團)股份有限公司 - H股2010年10月歐式認購權證	0.43	75	2010/10/18	100,000,000	2010/02/02
20843	BNP Paribas Arbitrage Issuance B.V.	中國石化化工股份有限公司 - H股2011年10月歐式認購權證	0.15	6.21	2011/10/04	200,000,000	2010/02/02
20852	BNP Paribas Arbitrage Issuance B.V.	恒生指數2010年8月歐式認購權證E	0.37	19,200/9,000單位	2010/08/30	200,000,000	2010/02/02
20853	BNP Paribas Arbitrage Issuance B.V.	恒生指數2010年9月歐式認購權證A	0.32	20,200/10,000單位	2010/09/29	200,000,000	2010/02/02
20854	BNP Paribas Arbitrage Issuance B.V.	恒生指數2010年5月歐式認購權證B	0.27	20,400/8,000單位	2010/05/28	200,000,000	2010/02/02
20830	BNP Paribas Arbitrage Issuance B.V.	恒生指數2010年8月歐式認購權證A	0.46	21,800/9,000單位	2010/08/30	200,000,000	2010/02/02
20856	BNP Paribas Arbitrage Issuance B.V.	恒生指數2010年8月歐式認購權證B	0.32	19,600/9,000單位	2010/08/30	200,000,000	2010/02/02
20844	BNP Paribas Arbitrage Issuance B.V.	江西銅業股份有限公司 - H股2010年9月歐式認購權證B	0.27	17.18	2010/09/01	200,000,000	2010/02/02

## 新上市衍生認股權證 (續)

股份代號	發行機構	認股權證	發行價 (港元)	行使水平 / 每10單位 認購價 (港元)	認購 / 行使日期	上市時之 發行單位	上市日期
20869	Credit Suisse AG	中國建設銀行股份有限公司 - H股2010年8月歐式認購權證A	0.25	6.088/單位	2010/08/09	200,000,000	2010/02/02
20867	Credit Suisse AG	中國人壽保險股份有限公司 - H股2010年7月歐式認購權證	0.15	36.38	2010/07/05	200,000,000	2010/02/02
20871	Credit Suisse AG	恒生指數2010年5月歐式認沽權證	0.15	19,000/8,000單位	2010/05/28	200,000,000	2010/02/02
20866	Credit Suisse AG	恒生指數2010年5月歐式認購權證C	0.15	20,400/8,000單位	2010/05/28	200,000,000	2010/02/02
20870	Credit Suisse AG	中國工商銀行股份有限公司 - H股2010年8月歐式認購權證A	0.25	5.988/單位	2010/08/09	200,000,000	2010/02/02
20868	Credit Suisse AG	中國石油天然氣股份有限公司 - H股2010年8月歐式認購權證	0.15	8.88	2010/08/16	200,000,000	2010/02/02
20831	香港上海匯豐銀行有限公司	國藥控股股份有限公司 - H股2010年8月歐式認購權證	0.25	36.88	2010/08/02	80,000,000	2010/02/02
20842	J.P. Morgan Structured Products B.V.	中國人壽保險股份有限公司 - H股2010年8月歐式認購權證A	0.3	33.88	2010/08/30	200,000,000	2010/02/02
20859	KBC Financial Products International Ltd.	中國銀行股份有限公司 - H股2010年5月歐式認沽權證E	0.45	3.99/單位	2010/05/25	130,000,000	2010/02/02
20860	KBC Financial Products International Ltd.	中國建設銀行股份有限公司 - H股2010年8月歐式認沽權證	0.25	5.18/單位	2010/08/02	200,000,000	2010/02/02
20845	KBC Financial Products International Ltd.	中國人壽保險股份有限公司 - H股2010年6月歐式認購權證H	0.15	38.88	2010/06/01	400,000,000	2010/02/02
20846	KBC Financial Products International Ltd.	中國人壽保險股份有限公司 - H股2010年6月歐式認購權證I	0.15	39.93	2010/06/25	400,000,000	2010/02/02
20864	KBC Financial Products International Ltd.	中國石油化工股份有限公司 - H股2010年8月歐式認購權證B	0.57	6.08/單位	2010/08/02	175,000,000	2010/02/02
20861	KBC Financial Products International Ltd.	中國石油化工股份有限公司 - H股2010年8月歐式認沽權證	0.25	5/單位	2010/08/02	158,000,000	2010/02/02
20862	KBC Financial Products International Ltd.	香港交易及結算有限公司2010年7月歐式認沽權證C	0.15	128/100單位	2010/07/15	200,000,000	2010/02/02
20865	KBC Financial Products International Ltd.	匯豐控股有限公司2010年5月歐式認沽權證	0.29	74	2010/05/25	138,000,000	2010/02/02
20863	KBC Financial Products International Ltd.	中國工商銀行股份有限公司 - H股2010年8月歐式認沽權證	0.25	4.88/單位	2010/08/02	200,000,000	2010/02/02
20847	瑞士銀行	中國人壽保險股份有限公司 - H股2010年7月歐式認購權證A	0.2	36.38	2010/07/12	200,000,000	2010/02/02
20848	瑞士銀行	廣州富力地產股份有限公司 - H股2010年9月歐式認購權證	0.15	15.88	2010/09/27	100,000,000	2010/02/02
20851	瑞士銀行	匯豐控股有限公司2010年9月歐式認沽權證B	0.32	70.88	2010/09/27	100,000,000	2010/02/02
20849	瑞士銀行	江西銅業股份有限公司 - H股2010年7月歐式認購權證	0.197	18	2010/07/12	100,000,000	2010/02/02
20850	瑞士銀行	騰訊控股有限公司2010年6月歐式認購權證C	0.231	133.88/100單位	2010/06/07	100,000,000	2010/02/02
20906	The Royal Bank of Scotland N.V.	iShares 安碩富時 A50 中國指數 ETF 2010 年 6 月歐式認購權證 B	0.151	12.98	2010/06/29	300,000,000	2010/02/03
20903	德意志銀行	東亞銀行有限公司2010年6月歐式認購權證	0.21	30	2010/06/28	150,000,000	2010/02/03
20919	德意志銀行	中國建設銀行股份有限公司 - H股2010年8月歐式認購權證A	0.69	5.68/單位	2010/08/09	200,000,000	2010/02/03
20920	德意志銀行	中國人壽保險股份有限公司 - H股2010年8月歐式認購權證B	0.35	33.88	2010/08/16	200,000,000	2010/02/03
20904	德意志銀行	中國石油化工股份有限公司 - H股2010年9月歐式認購權證	0.15	5.5	2010/09/27	200,000,000	2010/02/03
20921	德意志銀行	恒生指數2010年8月歐式認購權證A	0.29	18,600/8,000單位	2010/08/30	300,000,000	2010/02/03
20922	德意志銀行	恒生指數2010年8月歐式認購權證B	0.25	19,200/8,000單位	2010/08/30	300,000,000	2010/02/03
20923	德意志銀行	恒生指數2010年5月歐式認沽權證I	0.15	19,000/8,000單位	2010/05/28	300,000,000	2010/02/03
20924	德意志銀行	中國工商銀行股份有限公司 - H股2010年8月歐式認購權證A	0.59	5.38/單位	2010/08/09	200,000,000	2010/02/03
20905	德意志銀行	騰訊控股有限公司2010年6月歐式認購權證D	0.2	133.88/100單位	2010/06/07	200,000,000	2010/02/03
20925	高盛結構產品(亞洲)有限公司	恒生指數2010年6月歐式認購權證	0.15	20,600/8,000單位	2010/06/29	200,000,000	2010/02/03
20926	高盛結構產品(亞洲)有限公司	恒生指數2010年8月歐式認購權證E	0.25	21,200/6,500單位	2010/08/30	200,000,000	2010/02/03
20931	高盛結構產品(亞洲)有限公司	恒生指數2010年8月歐式認沽權證A	0.27	20,600/9,000單位	2010/08/30	200,000,000	2010/02/03
20929	高盛結構產品(亞洲)有限公司	恒生指數2010年6月歐式認沽權證B	0.18	19,600/8,600單位	2010/06/29	200,000,000	2010/02/03
20930	高盛結構產品(亞洲)有限公司	恒生指數2010年6月歐式認沽權證C	0.16	20,100/12,000單位	2010/06/29	200,000,000	2010/02/03
20887	香港上海匯豐銀行有限公司	鞍鋼股份有限公司 - H股2010年8月歐式認購權證B	0.25	15.28	2010/08/03	120,000,000	2010/02/03
20888	香港上海匯豐銀行有限公司	中國銀行股份有限公司 - H股2010年8月歐式認購權證C	0.25	3.90/單位	2010/08/12	120,000,000	2010/02/03
20899	香港上海匯豐銀行有限公司	中國海外發展有限公司2010年9月歐式認購權證	0.25	16.28	2010/09/17	120,000,000	2010/02/03
20890	香港上海匯豐銀行有限公司	中國建設銀行股份有限公司 - H股2010年8月歐式認購權證	0.25	6.28/單位	2010/08/03	120,000,000	2010/02/03
20889	香港上海匯豐銀行有限公司	中國建設銀行股份有限公司 - H股2010年7月歐式認購權證B	0.15	6.88/單位	2010/07/12	120,000,000	2010/02/03
20891	香港上海匯豐銀行有限公司	中國人壽保險股份有限公司 - H股2010年7月歐式認購權證B	0.15	38.38	2010/07/23	180,000,000	2010/02/03



## 新上市衍生認股權證 (續)

股份代號	發行機構	認股權證	發行價 (港元)	行使水平 / 每10單位認購價 (港元)	認購 / 行使日期	上市時之發行單位	上市日期
20892	香港上海匯豐銀行有限公司	中國人壽保險股份有限公司 - H股2010年8月歐式認購權證	0.25	36	2010/08/03	180,000,000	2010/02/03
20898	香港上海匯豐銀行有限公司	招商銀行股份有限公司 - H股2010年8月歐式認購權證	0.25	18.88	2010/08/23	160,000,000	2010/02/03
20893	香港上海匯豐銀行有限公司	招商銀行股份有限公司 - H股2010年10月歐式認購權證	0.25	19.88	2010/10/22	160,000,000	2010/02/03
20894	香港上海匯豐銀行有限公司	中國石油化工股份有限公司 - H股2010年8月歐式認購權證	0.25	6.58/單位	2010/08/03	120,000,000	2010/02/03
20895	香港上海匯豐銀行有限公司	中國神華能源股份有限公司 - H股2010年8月歐式認購權證A	0.25	36.88	2010/08/03	160,000,000	2010/02/03
20896	香港上海匯豐銀行有限公司	廣州富力地產股份有限公司 - H股2010年11月歐式認購權證	0.25	14.28	2010/11/18	120,000,000	2010/02/03
20900	香港上海匯豐銀行有限公司	廣州富力地產股份有限公司 - H股2010年9月歐式認購權證B	0.25	12.88	2010/09/20	120,000,000	2010/02/03
20901	香港上海匯豐銀行有限公司	香港交易及結算有限公司2010年11月歐式認購權證	0.25	148.99/100單位	2010/11/08	120,000,000	2010/02/03
20897	香港上海匯豐銀行有限公司	香港交易及結算有限公司2010年9月歐式認購權證B	0.25	136.80/100單位	2010/09/02	120,000,000	2010/02/03
20902	香港上海匯豐銀行有限公司	世茂房地產控股有限公司2010年9月歐式認購權證	0.25	13.38	2010/09/20	120,000,000	2010/02/03
20939	KBC Financial Products International Ltd.	中國移動有限公司2010年8月歐式認沽權證	0.33	64	2010/08/03	208,000,000	2010/02/03
20928	KBC Financial Products International Ltd.	中國建設銀行股份有限公司 - H股2010年8月歐式認購權證A	0.5	5.98/單位	2010/08/03	198,000,000	2010/02/03
20938	KBC Financial Products International Ltd.	中國人壽保險股份有限公司 - H股2010年8月歐式認沽權證D	0.25	28.88	2010/08/03	200,000,000	2010/02/03
20932	KBC Financial Products International Ltd.	中國海外發展有限公司2010年8月歐式認購權證B	0.25	13	2010/08/03	158,000,000	2010/02/03
20933	KBC Financial Products International Ltd.	中國神華能源股份有限公司 - H股2010年8月歐式認購權證	0.3	34	2010/08/03	100,000,000	2010/02/03
20934	KBC Financial Products International Ltd.	中國電信股份有限公司 - H股2010年7月歐式認購權證B	0.22	3.38/單位	2010/07/20	180,000,000	2010/02/03
20927	KBC Financial Products International Ltd.	iShares 安碩富時 A50 中國指數 ETF2010年6月歐式認購權證B	0.15	12.98	2010/06/22	198,000,000	2010/02/03
20937	KBC Financial Products International Ltd.	iShares 安碩富時 A50 中國指數 ETF2010年6月歐式認沽權證	0.15	12.28	2010/06/22	198,000,000	2010/02/03
20935	KBC Financial Products International Ltd.	香港交易及結算有限公司2010年8月歐式認購權證	0.25	121/100單位	2010/08/03	200,000,000	2010/02/03
20936	KBC Financial Products International Ltd.	匯豐控股有限公司2010年7月歐式認購權證	0.43	90	2010/07/22	160,000,000	2010/02/03
20875	Macquarie Bank Ltd.	中國鋁業股份有限公司 - H股2010年6月歐式認購權證	0.15	8	2010/06/02	200,000,000	2010/02/03
20879	Macquarie Bank Ltd.	北京金隅股份有限公司 - H股2010年11月歐式認購權證	0.252	9.5	2010/11/15	200,000,000	2010/02/03
20876	Macquarie Bank Ltd.	中國銀行股份有限公司 - H股2010年8月歐式認購權證	0.251	4/單位	2010/08/03	200,000,000	2010/02/03
20877	Macquarie Bank Ltd.	中國銀行股份有限公司 - H股2011年2月歐式認購權證	0.25	4.80/單位	2011/02/02	200,000,000	2010/02/03
20878	Macquarie Bank Ltd.	交通銀行股份有限公司 - H股2010年8月歐式認購權證	0.15	7.5	2010/08/03	200,000,000	2010/02/03
20909	Macquarie Bank Ltd.	中國建設銀行股份有限公司 - H股2010年5月歐式認購權證B	0.154	7.09/單位	2010/05/05	150,000,000	2010/02/03
20880	Macquarie Bank Ltd.	江西銅業股份有限公司 - H股2010年6月歐式認購權證	0.153	18.88	2010/06/30	200,000,000	2010/02/03
20881	Macquarie Bank Ltd.	國藥控股股份有限公司 - H股2010年8月歐式認購權證	0.256	36	2010/08/03	200,000,000	2010/02/03
20872	Merrill Lynch Int'l & Co. C.V.	中國聯合網絡通信(香港)股份有限公司2010年12月歐式認購權證	0.15	8.99	2010/12/13	150,000,000	2010/02/03
20873	Merrill Lynch Int'l & Co. C.V.	中國聯合網絡通信(香港)股份有限公司2010年9月歐式認沽權證	0.157	8.99	2010/09/22	150,000,000	2010/02/03
20882	荷蘭合作銀行	中國建設銀行股份有限公司 - H股2010年8月歐式認購權證B	0.55	6.20/單位	2010/08/30	100,000,000	2010/02/03
20883	荷蘭合作銀行	中國石油化工股份有限公司 - H股2010年8月歐式認購權證B	0.55	6.20/單位	2010/08/30	100,000,000	2010/02/03
20884	荷蘭合作銀行	理文造紙有限公司2010年8月歐式認購權證	0.78	5.80/單位	2010/08/30	80,000,000	2010/02/03
20885	荷蘭合作銀行	保利(香港)投資有限公司2010年8月歐式認購權證	0.25	8.6	2010/08/30	250,000,000	2010/02/03
20886	荷蘭合作銀行	創維數碼控股有限公司2010年10月歐式認購權證	0.25	7.2	2010/10/28	280,000,000	2010/02/03
20910	SGA Societe Generale Acceptance N.V.	中國鋁業股份有限公司 - H股2010年11月歐式認購權證	0.15	9.28	2010/11/01	200,000,000	2010/02/03
20911	SGA Societe Generale Acceptance N.V.	中國銀行股份有限公司 - H股2010年8月歐式認購權證B	0.25	3.92/單位	2010/08/16	80,000,000	2010/02/03
20912	SGA Societe Generale Acceptance N.V.	中國神華能源股份有限公司 - H股2010年8月歐式認購權證	0.37	39.15	2010/08/23	80,000,000	2010/02/03
20874	SGA Societe Generale Acceptance N.V.	香港交易及結算有限公司2010年12月歐式認購權證B	0.25	130/100單位	2010/12/06	200,000,000	2010/02/03
20913	SGA Societe Generale Acceptance N.V.	和記黃埔有限公司2010年6月歐式認購權證C	0.24	61.45	2010/06/23	80,000,000	2010/02/03
20908	瑞士銀行	中國電信股份有限公司 - H股2010年8月歐式認購權證	0.25	3.48/單位	2010/08/09	100,000,000	2010/02/03
20915	瑞士銀行	中國人壽保險股份有限公司 - H股2010年7月歐式認購權證B	0.15	41	2010/07/26	200,000,000	2010/02/03
20907	瑞士銀行	中國石油化工股份有限公司 - H股2010年7月歐式認購權證B	0.41	6.50/單位	2010/07/26	100,000,000	2010/02/03

## 新上市衍生認股權證 (續)

股份代號	發行機構	認股權證	發行價 (港元)	行使水平 / 每10單位認購價 (港元)	認購 / 行使日期	上市時之發行單位	上市日期
20916	瑞士銀行	中國神華能源股份有限公司 - H股2010年8月歐式認購權證	0.25	36.88	2010/08/09	100,000,000	2010/02/03
20918	瑞士銀行	恒生指數2010年5月歐式認沽權證	0.15	19,000/8,000單位	2010/05/28	200,000,000	2010/02/03
20914	瑞士銀行	恒生指數2010年6月歐式認購權證E	0.15	21,000/9,000單位	2010/06/29	200,000,000	2010/02/03
20917	瑞士銀行	騰訊控股有限公司2010年7月歐式認購權證	0.15	148/100單位	2010/07/26	100,000,000	2010/02/03
20946	Barclays Bank plc	鞍鋼股份有限公司 - H股2010年10月歐式認購權證	0.25	14.5	2010/10/25	150,000,000	2010/02/04
20947	Barclays Bank plc	中國銀行股份有限公司 - H股2010年10月歐式認購權證	0.3	3.98/單位	2010/10/18	100,000,000	2010/02/04
20948	Barclays Bank plc	中國建設銀行股份有限公司 - H股2010年11月歐式認購權證	0.58	6.38/單位	2010/11/29	100,000,000	2010/02/04
20950	Barclays Bank plc	中國中煤能源股份有限公司 - H股2011年1月歐式認購權證	0.25	12.5	2011/01/24	100,000,000	2010/02/04
20951	Barclays Bank plc	中國人壽保險股份有限公司 - H股2010年10月歐式認購權證A	0.33	36	2010/10/11	100,000,000	2010/02/04
20957	Barclays Bank plc	中國人壽保險股份有限公司 - H股2010年10月歐式認沽權證	0.31	31.5	2010/10/11	100,000,000	2010/02/04
20949	Barclays Bank plc	招商銀行股份有限公司 - H股2010年12月歐式認購權證A	0.26	18	2010/12/20	150,000,000	2010/02/04
20952	Barclays Bank plc	中國神華能源股份有限公司 - H股2010年9月歐式認購權證	0.29	36	2010/09/13	150,000,000	2010/02/04
20955	Barclays Bank plc	恒生指數2010年8月歐式認購權證C	0.25	19,200/11,500單位	2010/08/30	150,000,000	2010/02/04
20956	Barclays Bank plc	恒生指數2010年8月歐式認購權證D	0.25	20,000/10,000單位	2010/08/30	150,000,000	2010/02/04
20958	Barclays Bank plc	恒生指數2010年5月歐式認沽權證I	0.2	19,200/7,000單位	2010/05/28	150,000,000	2010/02/04
20959	Barclays Bank plc	恒生指數2010年6月歐式認沽權證I	0.18	19,600/8,600單位	2010/06/29	150,000,000	2010/02/04
20960	Barclays Bank plc	恒生指數2010年8月歐式認沽權證B	0.25	18,800/9,000單位	2010/08/30	150,000,000	2010/02/04
20953	Barclays Bank plc	中國工商銀行股份有限公司 - H股2010年9月歐式認購權證	0.44	6/單位	2010/09/13	100,000,000	2010/02/04
20954	Barclays Bank plc	中國石油天然氣股份有限公司 - H股2011年5月歐式認購權證	0.17	8.88	2011/05/03	200,000,000	2010/02/04
20942	中銀國際亞洲有限公司	中國石油化工股份有限公司 - H股2010年8月歐式認購權證	0.5	6.98/單位	2010/08/31	100,000,000	2010/02/04
20945	中銀國際亞洲有限公司	匯豐控股有限公司2010年6月歐式認沽權證	0.15	92/100單位	2010/06/01	100,000,000	2010/02/04
20940	中銀國際亞洲有限公司	匯豐控股有限公司2010年6月歐式認購權證A	0.25	93.88	2010/06/07	100,000,000	2010/02/04
20941	中銀國際亞洲有限公司	匯豐控股有限公司2010年6月歐式認購權證B	0.15	100.88	2010/06/21	100,000,000	2010/02/04
20943	Citigroup Global Markets Holdings Inc.	中國銀行股份有限公司 - H股2010年12月歐式認購權證	0.5	3.88/單位	2010/12/06	80,000,000	2010/02/04
20944	Citigroup Global Markets Holdings Inc.	交通銀行股份有限公司 - H股2012年2月歐式認購權證	0.25	7.8	2012/02/06	160,000,000	2010/02/04
20966	Citigroup Global Markets Holdings Inc.	中國電信股份有限公司 - H股2011年2月歐式認購權證	0.25	5/單位	2011/02/07	160,000,000	2010/02/04
20962	Citigroup Global Markets Holdings Inc.	中國交通建設股份有限公司 - H股2012年2月歐式認購權證	0.25	8.88	2012/02/06	160,000,000	2010/02/04
20961	Citigroup Global Markets Holdings Inc.	中信銀行股份有限公司 - H股2010年10月歐式認購權證	0.75	5/單位	2010/10/04	53,000,000	2010/02/04
20967	Citigroup Global Markets Holdings Inc.	中信泰富有限公司2010年8月歐式認購權證	0.25	18	2010/08/04	160,000,000	2010/02/04
20963	Citigroup Global Markets Holdings Inc.	中國人壽保險股份有限公司 - H股2011年1月歐式認購權證	0.5	33.88	2011/01/04	80,000,000	2010/02/04
20964	Citigroup Global Markets Holdings Inc.	招商銀行股份有限公司 - H股2010年12月歐式認購權證A	0.25	18.88	2010/12/06	160,000,000	2010/02/04
20965	Citigroup Global Markets Holdings Inc.	中國神華能源股份有限公司 - H股2010年12月歐式認購權證	0.7	35	2010/12/06	57,000,000	2010/02/04
20968	Citigroup Global Markets Holdings Inc.	紫金礦業集團股份有限公司 - H股2011年2月歐式認購權證	0.25	6	2011/02/07	160,000,000	2010/02/04
20977	高盛結構產品(亞洲)有限公司	中國銀行股份有限公司 - H股2010年5月歐式認購權證	0.16	4.17/單位	2010/05/04	200,000,000	2010/02/04
20979	高盛結構產品(亞洲)有限公司	中國移動有限公司2010年5月歐式認購權證	0.15	88	2010/05/28	200,000,000	2010/02/04
20978	高盛結構產品(亞洲)有限公司	中國建設銀行股份有限公司 - H股2010年6月歐式認購權證B	0.38	6.49/單位	2010/06/29	200,000,000	2010/02/04
20980	高盛結構產品(亞洲)有限公司	中國移動有限公司2010年6月歐式認購權證C	0.42	78	2010/06/29	200,000,000	2010/02/04
20981	高盛結構產品(亞洲)有限公司	匯豐控股有限公司2010年7月歐式認購權證A	0.46	90	2010/07/29	200,000,000	2010/02/04
20982	高盛結構產品(亞洲)有限公司	匯豐控股有限公司2010年7月歐式認購權證B	0.19	102	2010/07/29	200,000,000	2010/02/04
20983	高盛結構產品(亞洲)有限公司	騰訊控股有限公司2010年7月歐式認購權證	0.15	162.80/100單位	2010/07/29	200,000,000	2010/02/04
20975	KBC Financial Products International Ltd.	中國海洋石油有限公司2010年7月歐式認購權證B	0.15	10.88	2010/07/05	188,000,000	2010/02/04
20972	KBC Financial Products International Ltd.	恒生中國企業指數2010年8月歐式認購權證	0.25	11,600/7,000單位	2010/08/30	200,000,000	2010/02/04
20974	KBC Financial Products International Ltd.	恒生中國企業指數2010年6月歐式認沽權證F	0.17	10,600/5,000單位	2010/06/29	200,000,000	2010/02/04



## 新上市衍生認股權證 (續)

股份代號	發行機構	認股權證	發行價 (港元)	行使水平 / 每10單位認購價 (港元)	認購 / 行使日期	上市時之發行單位	上市日期
20976	KBC Financial Products International Ltd.	恒生中國企業指數2010年8月歐式認沽權證	0.25	11,800/7,500單位	2010/08/30	200,000,000	2010/02/04
20973	KBC Financial Products International Ltd.	恒生指數2010年8月歐式認購權證B	0.25	19,000/11,500單位	2010/08/30	300,000,000	2010/02/04
20969	瑞士銀行	中國銀行股份有限公司 - H股2010年7月歐式認購權證B	0.34	3.60/單位	2010/07/26	100,000,000	2010/02/04
20970	瑞士銀行	中國建設銀行股份有限公司 - H股2010年7月歐式認購權證B	0.19	7.28/單位	2010/07/26	100,000,000	2010/02/04
20971	瑞士銀行	中國工商銀行股份有限公司 - H股2010年7月歐式認購權證B	0.4	5.88/單位	2010/07/26	100,000,000	2010/02/04
17856 <sup>4</sup>	Macquarie Bank Ltd.	雅居樂地產控股有限公司2010年6月歐式認購權證	0.054	13	2010/06/29	200,000,000	2010/02/04
18484 <sup>4</sup>	Macquarie Bank Ltd.	中國工商銀行股份有限公司 - H股2010年4月歐式認購權證	0.067	7/單位	2010/04/19	160,000,000	2010/02/04
19686 <sup>4</sup>	德意志銀行	中國民生銀行股份有限公司 - H股2010年6月歐式認購權證B	0.068	7.8	2010/06/07	400,000,000	2010/02/04
21016	The Royal Bank of Scotland N.V.	中國人壽保險股份有限公司 - H股2010年6月歐式認購權證B	0.271	36.4	2010/06/28	200,000,000	2010/02/05
20998	中銀國際亞洲有限公司	中國銀行股份有限公司 - H股2010年8月歐式認購權證	0.25	4.38/單位	2010/08/09	100,000,000	2010/02/05
20999	中銀國際亞洲有限公司	交通銀行股份有限公司 - H股2010年11月歐式認購權證	0.15	8	2010/11/04	100,000,000	2010/02/05
21000	中銀國際亞洲有限公司	玖龍紙業(控股)有限公司2010年6月歐式認購權證	0.15	12.68	2010/06/14	100,000,000	2010/02/05
21001	中銀國際亞洲有限公司	國藥控股股份有限公司 - H股2010年8月歐式認購權證	0.4	35.5	2010/08/09	100,000,000	2010/02/05
21011	德意志銀行	中國海外發展有限公司2010年12月歐式認購權證	0.25	15	2010/12/28	150,000,000	2010/02/05
21010	德意志銀行	中國中煤能源股份有限公司 - H股2010年7月歐式認購權證B	0.15	12.88	2010/07/12	150,000,000	2010/02/05
21009	德意志銀行	中信銀行股份有限公司 - H股2010年8月歐式認購權證	0.64	5.20/單位	2010/08/09	150,000,000	2010/02/05
21012	德意志銀行	中國海洋石油有限公司2010年8月歐式認購權證C	0.18	9.88	2010/08/02	200,000,000	2010/02/05
21022	高盛結構產品(亞洲)有限公司	恒生指數2010年5月歐式認沽權證D	0.15	19,200/7,000單位	2010/05/28	200,000,000	2010/02/05
21023	高盛結構產品(亞洲)有限公司	恒生指數2010年5月歐式認沽權證E	0.15	19,000/8,000單位	2010/05/28	200,000,000	2010/02/05
20996	J.P. Morgan Structured Products B.V.	中國銀行股份有限公司 - H股2010年8月歐式認購權證	0.314	3.80/單位	2010/08/05	150,000,000	2010/02/05
20997	J.P. Morgan Structured Products B.V.	中國建設銀行股份有限公司 - H股2010年8月歐式認購權證	0.63	5.88/單位	2010/08/05	100,000,000	2010/02/05
21018	KBC Financial Products International Ltd.	中國銀行股份有限公司 - H股2010年9月歐式認購權證A	0.15	4.50/單位	2010/09/01	258,000,000	2010/02/05
21017	KBC Financial Products International Ltd.	中國銀行股份有限公司 - H股2010年7月歐式認購權證D	0.15	4.29/單位	2010/07/26	258,000,000	2010/02/05
21019	KBC Financial Products International Ltd.	中國人壽保險股份有限公司 - H股2010年7月歐式認購權證C	0.15	42.8	2010/07/05	400,000,000	2010/02/05
21021	KBC Financial Products International Ltd.	iShares 安碩富時A50中國指數ETF2010年8月歐式認沽權證C	0.29	15.48	2010/08/05	200,000,000	2010/02/05
21020	KBC Financial Products International Ltd.	中國工商銀行股份有限公司 - H股2010年7月歐式認購權證D	0.26	6.50/單位	2010/07/20	228,000,000	2010/02/05
20992	Macquarie Bank Ltd.	中信銀行股份有限公司 - H股2010年6月歐式認購權證B	0.322	6/單位	2010/06/14	100,000,000	2010/02/05
20993	Macquarie Bank Ltd.	中國人壽保險股份有限公司 - H股2010年5月歐式認購權證	0.152	38.88	2010/05/26	600,000,000	2010/02/05
21007	Macquarie Bank Ltd.	匯豐控股有限公司2010年6月歐式認購權證	0.209	93.88	2010/06/02	200,000,000	2010/02/05
21008	Macquarie Bank Ltd.	匯豐控股有限公司2010年8月歐式認沽權證	0.254	70	2010/08/05	200,000,000	2010/02/05
20994	Macquarie Bank Ltd.	華能國際電力股份有限公司 - H股2010年7月歐式認購權證B	0.311	5/單位	2010/07/06	100,000,000	2010/02/05
20995	Macquarie Bank Ltd.	中國石油天然氣股份有限公司 - H股2010年7月歐式認購權證	0.354	10.39/單位	2010/07/05	150,000,000	2010/02/05
21003	荷蘭合作銀行	恒生指數2010年7月歐式認購權證A	0.17	19,900/10,000單位	2010/07/29	200,000,000	2010/02/05
21004	荷蘭合作銀行	恒生指數2010年8月歐式認購權證	0.25	20,000/8,000單位	2010/08/30	200,000,000	2010/02/05
21002	荷蘭合作銀行	恒生指數2010年6月歐式認購權證F	0.15	20,800/12,000單位	2010/06/29	200,000,000	2010/02/05
21005	荷蘭合作銀行	恒生指數2010年5月歐式認沽權證D	0.15	19,200/7,000單位	2010/05/28	200,000,000	2010/02/05
21006	荷蘭合作銀行	恒生指數2010年6月歐式認沽權證G	0.2	20,000/8,000單位	2010/06/29	200,000,000	2010/02/05
20984	SGA Societe Generale Acceptance N.V.	中國建材股份有限公司 - H股2010年9月歐式認購權證	0.25	14	2010/09/27	200,000,000	2010/02/05
20986	SGA Societe Generale Acceptance N.V.	恒生指數2010年7月歐式認購權證A	0.167	19,900/10,000單位	2010/07/29	300,000,000	2010/02/05
20991	SGA Societe Generale Acceptance N.V.	恒生指數2010年7月歐式認沽權證C	0.4	22,400/8,000單位	2010/07/29	300,000,000	2010/02/05
20985	SGA Societe Generale Acceptance N.V.	恒生指數2010年5月歐式認購權證F	0.16	20,400/8,000單位	2010/05/28	300,000,000	2010/02/05
20987	SGA Societe Generale Acceptance N.V.	恒生指數2010年5月歐式認沽權證G	0.153	19,200/7,000單位	2010/05/28	300,000,000	2010/02/05
20988	SGA Societe Generale Acceptance N.V.	恒生指數2010年5月歐式認沽權證H	0.26	22,000/10,000單位	2010/05/28	300,000,000	2010/02/05

## 新上市衍生認股權證 (續)

股份代號	發行機構	認股權證	發行價 (港元)	行使水平 / 每10單位認購價 (港元)	認購 / 行使日期	上市時之發行單位	上市日期
20989	SGA Societe Generale Acceptance N.V.	恒生指數2010年6月歐式認沽權證 E	0.165	19,600/8,600 單位	2010/06/29	300,000,000	2010/02/05
20990	SGA Societe Generale Acceptance N.V.	恒生指數2010年6月歐式認沽權證 F	0.204	20,000/8,000 單位	2010/06/29	300,000,000	2010/02/05
21013	瑞士銀行	恒生中國企業指數2010年7月歐式認購權證	0.15	12,300/6,000 單位	2010/07/29	200,000,000	2010/02/05
21015	瑞士銀行	恒生中國企業指數2010年8月歐式認沽權證	0.25	11,300/6,000 單位	2010/08/30	200,000,000	2010/02/05
21014	瑞士銀行	恒生指數2010年7月歐式認購權證 A	0.235	19,600/8,000 單位	2010/07/29	200,000,000	2010/02/05
19722 <sup>1</sup>	荷蘭合作銀行	遠洋地產控股有限公司2010年6月歐式認購權證	0.037	8	2010/06/24	300,000,000	2010/02/05
21061	BNP Paribas Arbitrage Issuance B.V.	中國海洋石油有限公司2010年7月歐式認購權證	0.15	11.3	2010/07/05	200,000,000	2010/02/08
21031	BNP Paribas Arbitrage Issuance B.V.	恒生指數2010年6月歐式認購權證 E	0.22	17,600/16,800 單位	2010/06/29	200,000,000	2010/02/08
21032	BNP Paribas Arbitrage Issuance B.V.	恒生指數2010年7月歐式認購權證 E	0.27	18,800/12,000 單位	2010/07/29	200,000,000	2010/02/08
21033	BNP Paribas Arbitrage Issuance B.V.	恒生指數2010年5月歐式認沽權證 C	0.27	19,200/7,000 單位	2010/05/28	200,000,000	2010/02/08
21036	BNP Paribas Arbitrage Issuance B.V.	恒生指數2010年6月歐式認沽權證 G	0.27	18,200/6,400 單位	2010/06/29	200,000,000	2010/02/08
21034	BNP Paribas Arbitrage Issuance B.V.	恒生指數2010年8月歐式認沽權證 C	0.26	19,000/10,000 單位	2010/08/30	200,000,000	2010/02/08
21035	BNP Paribas Arbitrage Issuance B.V.	恒生指數2010年8月歐式認沽權證 D	0.26	20,000/12,000 單位	2010/08/30	200,000,000	2010/02/08
21056	德意志銀行	鞍鋼股份有限公司 - H 股2010年8月歐式認購權證	0.25	14	2010/08/09	100,000,000	2010/02/08
21057	德意志銀行	華潤置地有限公司2010年7月歐式認購權證	0.17	15.88	2010/07/19	100,000,000	2010/02/08
21058	德意志銀行	中國神華能源股份有限公司 - H 股2010年6月歐式認購權證	0.22	36	2010/06/14	100,000,000	2010/02/08
21062	德意志銀行	iShares 安碩富時 A50 中國指數 ETF2010年8月歐式認沽權證	0.16	13.38	2010/08/09	200,000,000	2010/02/08
21059	德意志銀行	江西銅業股份有限公司 - H 股2010年8月歐式認購權證	0.25	15	2010/08/09	100,000,000	2010/02/08
21063	高盛結構產品(亞洲)有限公司	中國人壽保險股份有限公司 - H 股2010年6月歐式認購權證 B	0.25	36.38	2010/06/29	200,000,000	2010/02/08
21026	香港上海匯豐銀行有限公司	中國遠洋控股股份有限公司 - H 股2010年12月歐式認購權證	0.25	10.38	2010/12/13	120,000,000	2010/02/08
21027	香港上海匯豐銀行有限公司	吉利汽車控股有限公司2010年8月歐式認購權證 B	0.25	4.68/單位	2010/08/09	80,000,000	2010/02/08
21028	香港上海匯豐銀行有限公司	華能國際電力股份有限公司 - H 股2010年8月歐式認購權證 B	0.25	5.38/單位	2010/08/09	80,000,000	2010/02/08
21029	香港上海匯豐銀行有限公司	中國石油天然氣股份有限公司 - H 股2010年8月歐式認購權證 A	0.57	9.88/單位	2010/08/09	120,000,000	2010/02/08
21030	香港上海匯豐銀行有限公司	兗州煤業股份有限公司 - H 股2010年9月歐式認購權證	0.25	17.88	2010/09/27	120,000,000	2010/02/08
21039	Macquarie Bank Ltd.	雅居樂地產控股有限公司2010年10月歐式認購權證	0.25	10	2010/10/28	300,000,000	2010/02/08
21040	Macquarie Bank Ltd.	中國建材股份有限公司 - H 股2010年8月歐式認購權證	0.251	16	2010/08/30	300,000,000	2010/02/08
21038	Macquarie Bank Ltd.	中國聯合網絡通信(香港)股份有限公司2010年12月歐式認購權證 B	0.165	9	2010/12/02	300,000,000	2010/02/08
21037	Macquarie Bank Ltd.	iShares 安碩富時 A50 中國指數 ETF2010年6月歐式認購權證	0.15	12.98	2010/06/29	400,000,000	2010/02/08
21041	Macquarie Bank Ltd.	廣州富力地產股份有限公司 - H 股2010年10月歐式認購權證	0.251	11	2010/10/05	200,000,000	2010/02/08
21042	Macquarie Bank Ltd.	世茂房地產控股有限公司2010年8月歐式認購權證	0.25	12	2010/08/30	200,000,000	2010/02/08
21043	Merrill Lynch Int'l & Co. C.V.	中國海洋石油有限公司2011年3月歐式認購權證 A	0.165	12.29	2011/03/21	150,000,000	2010/02/08
21044	Merrill Lynch Int'l & Co. C.V.	香港交易及結算所有限公司2010年8月歐式認沽權證 C	0.217	139.99/100 單位	2010/08/03	150,000,000	2010/02/08
21045	Merrill Lynch Int'l & Co. C.V.	和記黃埔有限公司2010年7月歐式認購權證	0.229	57.99	2010/07/05	150,000,000	2010/02/08
21046	荷蘭合作銀行	鞍鋼股份有限公司 - H 股2010年8月歐式認購權證	0.27	14	2010/08/10	120,000,000	2010/02/08
21047	荷蘭合作銀行	北京金隅股份有限公司 - H 股2010年8月歐式認購權證	0.175	8.08	2010/08/16	200,000,000	2010/02/08
21048	荷蘭合作銀行	中國光大控股有限公司2010年8月歐式認購權證 B	0.36	18.4	2010/08/10	100,000,000	2010/02/08
21051	荷蘭合作銀行	昆侖能源有限公司2010年8月歐式認購權證	0.25	9.2	2010/08/10	150,000,000	2010/02/08
21049	荷蘭合作銀行	中國海外發展有限公司2010年8月歐式認購權證 B	0.25	14	2010/08/10	100,000,000	2010/02/08
21050	荷蘭合作銀行	華潤置地有限公司2010年8月歐式認購權證	0.25	14.8	2010/08/10	100,000,000	2010/02/08
21052	荷蘭合作銀行	江西銅業股份有限公司 - H 股2010年8月歐式認購權證	0.25	16.4	2010/08/10	100,000,000	2010/02/08
21053	荷蘭合作銀行	李寧有限公司2010年8月歐式認購權證	0.35	26.4	2010/08/10	80,000,000	2010/02/08
21054	荷蘭合作銀行	世茂房地產控股有限公司2010年8月歐式認購權證	0.25	12.4	2010/08/10	120,000,000	2010/02/08
21055	荷蘭合作銀行	新奧能源控股有限公司2010年8月歐式認購權證	0.4	20.4	2010/08/10	100,000,000	2010/02/08

## 新上市衍生認股權證 (續)

股份代號	發行機構	認股權證	發行價 (港元)	行使水平 / 每10單位認購價 (港元)	認購 / 行使日期	上市時之發行單位	上市日期
21060	SGA Societe Generale Acceptance N.V.	雅居樂地產控股有限公司2010年11月歐式認購權證	0.25	10.8	2010/11/10	150,000,000	2010/02/08
21025	SGA Societe Generale Acceptance N.V.	中國建設銀行股份有限公司 - H股2010年8月歐式認沽權證	0.84	6/單位	2010/08/09	80,000,000	2010/02/08
21024	SGA Societe Generale Acceptance N.V.	中信銀行股份有限公司 - H股2010年8月歐式認購權證A	0.67	5.40/單位	2010/08/09	100,000,000	2010/02/08
17270 <sup>†</sup>	KBC Financial Products International Ltd.	中國石油天然氣股份有限公司 - H股2010年6月歐式認購權證A	0.045	9.688	2010/06/08	1,100,000,000	2010/02/08
21083	The Royal Bank of Scotland N.V.	北京金隅股份有限公司 - H股2010年8月歐式認購權證	0.154	8.088	2010/08/09	200,000,000	2010/02/09
21085	The Royal Bank of Scotland N.V.	iShares 安碩富時A50中國指數ETF2010年6月歐式認沽權證D	0.15	12.88	2010/06/29	300,000,000	2010/02/09
21084	The Royal Bank of Scotland N.V.	國藥控股股份有限公司 - H股2012年7月歐式認購權證	0.15	30.888/100單位	2012/07/23	300,000,000	2010/02/09
21064	中銀國際亞洲有限公司	保利(香港)投資有限公司2010年12月歐式認購權證	0.25	8.9	2010/12/30	100,000,000	2010/02/09
21069	BNP Paribas Arbitrage Issuance B.V.	中國海外發展有限公司2010年11月歐式認購權證	0.25	15.88	2010/11/01	100,000,000	2010/02/09
21077	德意志銀行	阿里巴巴網絡有限公司2010年6月歐式認購權證	0.26	19.88	2010/06/28	150,000,000	2010/02/09
21078	德意志銀行	中國光大控股有限公司2010年8月歐式認購權證	0.31	20	2010/08/09	150,000,000	2010/02/09
21079	德意志銀行	東風汽車集團股份有限公司 - H股2010年8月歐式認購權證	0.25	11	2010/08/16	150,000,000	2010/02/09
21082	德意志銀行	iShares 安碩富時A50中國指數ETF2010年6月歐式認沽權證	0.18	14	2010/06/21	200,000,000	2010/02/09
21080	德意志銀行	華能國際電力股份有限公司 - H股2010年8月歐式認購權證	0.57	5/單位	2010/08/09	100,000,000	2010/02/09
21081	德意志銀行	中國工商銀行股份有限公司 - H股2010年8月歐式認沽權證	0.33	5/單位	2010/08/02	150,000,000	2010/02/09
21086	德意志銀行	中國平安保險(集團)股份有限公司 - H股2010年6月歐式認購權證	0.15	53.08/100單位	2010/06/28	200,000,000	2010/02/09
21070	J.P. Morgan Structured Products B.V.	中國國際航空股份有限公司 - H股2010年12月歐式認購權證B	0.25	6.88	2010/12/20	200,000,000	2010/02/09
21071	J.P. Morgan Structured Products B.V.	中國人壽保險股份有限公司 - H股2010年6月歐式認購權證B	0.15	42.8	2010/06/28	200,000,000	2010/02/09
21072	J.P. Morgan Structured Products B.V.	中國人壽保險股份有限公司 - H股2010年8月歐式認購權證B	0.25	39.08	2010/08/23	200,000,000	2010/02/09
21073	J.P. Morgan Structured Products B.V.	中國神華能源股份有限公司 - H股2010年8月歐式認購權證	0.25	37	2010/08/30	200,000,000	2010/02/09
21074	J.P. Morgan Structured Products B.V.	iShares 安碩富時A50中國指數ETF2010年11月歐式認購權證B	0.25	12.68	2010/11/29	200,000,000	2010/02/09
21075	J.P. Morgan Structured Products B.V.	江西銅業股份有限公司 - H股2010年10月歐式認購權證A	0.25	15.88	2010/10/25	200,000,000	2010/02/09
21076	J.P. Morgan Structured Products B.V.	世茂房地產控股有限公司2010年10月歐式認購權證	0.25	11.88	2010/10/25	200,000,000	2010/02/09
21067	KBC Financial Products International Ltd.	中國聯合網絡通信(香港)股份有限公司2010年8月歐式認購權證	0.3	10.48/單位	2010/08/09	100,000,000	2010/02/09
21066	KBC Financial Products International Ltd.	中國建設銀行股份有限公司 - H股2010年8月歐式認購權證B	0.2	7.29/單位	2010/08/02	198,000,000	2010/02/09
21065	KBC Financial Products International Ltd.	中國交通建設股份有限公司 - H股2010年8月歐式認購權證	0.25	9.38/單位	2010/08/09	80,000,000	2010/02/09
21068	KBC Financial Products International Ltd.	騰訊控股有限公司2010年8月歐式認沽權證B	0.27	158/100單位	2010/08/09	108,000,000	2010/02/09
17679 <sup>†</sup>	Citigroup Global Markets Holdings Inc.	交通銀行股份有限公司 - H股2010年5月歐式認購權證	0.032	8.88	2010/05/03	313,000,000	2010/02/09
18266 <sup>†</sup>	瑞士銀行	匯豐控股有限公司2010年11月歐式認購權證A	0.052	92.60/93單位	2010/11/29	300,000,000	2010/02/09
21104	BNP Paribas Arbitrage Issuance B.V.	華潤置地有限公司2010年12月歐式認購權證	0.25	16.68	2010/12/10	100,000,000	2010/02/10
21102	BNP Paribas Arbitrage Issuance B.V.	香港交易及結算有限公司2010年10月歐式認購權證	0.25	130/100單位	2010/10/05	200,000,000	2010/02/10
21103	BNP Paribas Arbitrage Issuance B.V.	香港交易及結算有限公司2010年8月歐式認沽權證B	0.15	128/100單位	2010/08/03	100,000,000	2010/02/10
21122	Credit Suisse AG	騰訊控股有限公司2010年7月歐式認購權證B	0.15	162.80/100單位	2010/07/26	200,000,000	2010/02/10
21123	德意志銀行	匯豐控股有限公司2010年7月歐式認購權證A	0.73	86	2010/07/26	200,000,000	2010/02/10
21124	德意志銀行	紫金礦業集團股份有限公司 - H股2010年9月歐式認購權證	0.15	7	2010/09/27	200,000,000	2010/02/10
21099	香港上海匯豐銀行有限公司	雅居樂地產控股有限公司2010年12月歐式認購權證	0.25	12.38	2010/12/10	80,000,000	2010/02/10
21100	香港上海匯豐銀行有限公司	中國聯合網絡通信(香港)股份有限公司2010年8月歐式認購權證	0.25	11.28/單位	2010/08/10	100,000,000	2010/02/10
21101	香港上海匯豐銀行有限公司	中國建材股份有限公司 - H股2010年9月歐式認購權證	0.25	16.88	2010/09/28	80,000,000	2010/02/10
21112	香港上海匯豐銀行有限公司	中國海洋石油有限公司2010年9月歐式認購權證	0.15	11.59	2010/09/27	160,000,000	2010/02/10
21098	J.P. Morgan Structured Products B.V.	國藥控股股份有限公司 - H股2010年8月歐式認購權證	0.4	32.88	2010/08/10	150,000,000	2010/02/10
21121	KBC Financial Products International Ltd.	中國石油天然氣股份有限公司 - H股2010年6月歐式認購權證B	0.15	11.40/單位	2010/06/01	400,000,000	2010/02/10
21088	Macquarie Bank Ltd.	阿里巴巴網絡有限公司2010年6月歐式認購權證	0.183	19.88	2010/06/22	200,000,000	2010/02/10
21110	Macquarie Bank Ltd.	中國海洋石油有限公司2011年1月歐式認沽權證A	0.252	11	2011/01/04	200,000,000	2010/02/10

## 新上市衍生認股權證 (續)

股份代號	發行機構	認股權證	發行價 (港元)	行使水平 / 每10單位認購價 (港元)	認購 / 行使日期	上市時之發行單位	上市日期
21089	Macquarie Bank Ltd.	恒生中國企業指數2010年10月歐式認購權證	0.25	12,400/6,000單位	2010/10/28	200,000,000	2010/02/10
21090	Macquarie Bank Ltd.	恒生中國企業指數2010年8月歐式認沽權證	0.251	11,000/6,000單位	2010/08/30	200,000,000	2010/02/10
21087	Macquarie Bank Ltd.	恒生指數2010年8月歐式認購權證A	0.25	19,000/10,000單位	2010/08/30	500,000,000	2010/02/10
21091	Macquarie Bank Ltd.	恒生指數2010年8月歐式認沽權證C	0.25	20,000/9,000單位	2010/08/30	400,000,000	2010/02/10
21111	Macquarie Bank Ltd.	騰訊控股有限公司2010年9月歐式認沽權證	0.251	140/100單位	2010/09/02	250,000,000	2010/02/10
21105	荷蘭合作銀行	安徽海螺水泥股份有限公司 - H股2010年7月歐式認購權證	0.5	55	2010/07/21	50,000,000	2010/02/10
21106	荷蘭合作銀行	中國銀行股份有限公司 - H股2010年8月歐式認購權證	0.3	3.90/單位	2010/08/12	50,000,000	2010/02/10
21107	荷蘭合作銀行	超大現代農業(控股)有限公司2010年8月歐式認購權證	0.25	8.6	2010/08/12	200,000,000	2010/02/10
21108	荷蘭合作銀行	福山國際能源集團有限公司2011年1月歐式認購權證	0.25	7.4	2011/01/28	200,000,000	2010/02/10
21109	荷蘭合作銀行	招金礦業股份有限公司 - H股2010年8月歐式認購權證	0.29	17.2	2010/08/12	100,000,000	2010/02/10
21092	SGA Societe Generale Acceptance N.V.	鞍鋼股份有限公司 - H股2010年10月歐式認購權證	0.25	14.28	2010/10/04	125,000,000	2010/02/10
21093	SGA Societe Generale Acceptance N.V.	鞍鋼股份有限公司 - H股2010年11月歐式認購權證	0.25	15	2010/11/08	125,000,000	2010/02/10
21094	SGA Societe Generale Acceptance N.V.	中信泰富有限公司2010年8月歐式認購權證	0.25	18	2010/08/16	100,000,000	2010/02/10
21095	SGA Societe Generale Acceptance N.V.	中信泰富有限公司2010年10月歐式認購權證	0.25	19.24	2010/10/04	100,000,000	2010/02/10
21115	SGA Societe Generale Acceptance N.V.	中國海洋石油有限公司2010年8月歐式認購權證C	0.15	12.68	2010/08/30	300,000,000	2010/02/10
21116	SGA Societe Generale Acceptance N.V.	中國海洋石油有限公司2010年11月歐式認購權證B	0.17	12.28	2010/11/15	300,000,000	2010/02/10
21113	SGA Societe Generale Acceptance N.V.	中國石油化工股份有限公司 - H股2010年9月歐式認購權證C	0.49	6.80/單位	2010/09/01	80,000,000	2010/02/10
21114	SGA Societe Generale Acceptance N.V.	中國石油化工股份有限公司 - H股2010年12月歐式認購權證C	0.15	5.28	2010/12/08	500,000,000	2010/02/10
21117	SGA Societe Generale Acceptance N.V.	iShares 安碩富時A50中國指數ETF2010年6月歐式認購權證C	0.172	11.98	2010/06/23	300,000,000	2010/02/10
21118	SGA Societe Generale Acceptance N.V.	iShares 安碩富時A50中國指數ETF2010年8月歐式認購權證A	0.16	12.5	2010/08/04	300,000,000	2010/02/10
21119	SGA Societe Generale Acceptance N.V.	iShares 安碩富時A50中國指數ETF2010年7月歐式認沽權證	0.189	14	2010/07/05	300,000,000	2010/02/10
21120	SGA Societe Generale Acceptance N.V.	iShares 安碩富時A50中國指數ETF2010年8月歐式認沽權證	0.158	13.38	2010/08/04	300,000,000	2010/02/10
21096	SGA Societe Generale Acceptance N.V.	世茂房地產控股有限公司2010年11月歐式認購權證	0.25	14	2010/11/15	100,000,000	2010/02/10
21097	SGA Societe Generale Acceptance N.V.	兗州煤業股份有限公司 - H股2010年9月歐式認購權證A	0.16	16.98	2010/09/06	125,000,000	2010/02/10
18869*	BNP Paribas Arbitrage Issuance B.V.	中國移動有限公司2010年8月歐式認購權證A	0.049	75.93/100單位	2010/08/09	500,000,000	2010/02/10
19013*	Credit Suisse AG	中國工商銀行股份有限公司 - H股2010年12月歐式認購權證C	0.038	6.38	2010/12/06	600,000,000	2010/02/10
18581*	Merrill Lynch Int'l & Co. C.V.	匯豐控股有限公司2010年11月歐式認購權證A	0.048	92.593/93單位	2010/11/29	400,000,000	2010/02/10
18238*	荷蘭合作銀行	匯豐控股有限公司2010年11月歐式認購權證A	0.047	92.593/93單位	2010/11/30	300,000,000	2010/02/10
17952*	荷蘭合作銀行	中國石油天然氣股份有限公司 - H股2010年6月歐式認購權證B	0.037	9.688	2010/06/08	300,000,000	2010/02/10
19005*	瑞士銀行	騰訊控股有限公司2010年6月歐式認購權證A	0.084	160/100單位	2010/06/28	200,000,000	2010/02/10
21128	Citigroup Global Markets Holdings Inc.	安徽海螺水泥股份有限公司 - H股2010年10月歐式認購權證	0.5	60	2010/10/11	80,000,000	2010/02/11
21127	Citigroup Global Markets Holdings Inc.	鞍鋼股份有限公司 - H股2010年12月歐式認購權證	0.25	15	2010/12/13	160,000,000	2010/02/11
21129	Citigroup Global Markets Holdings Inc.	北京金隅股份有限公司 - H股2011年4月歐式認購權證	0.25	8	2011/04/11	160,000,000	2010/02/11
21132	Citigroup Global Markets Holdings Inc.	中國聯合網絡通信(香港)股份有限公司2011年5月歐式認購權證	0.25	9	2011/05/11	160,000,000	2010/02/11
21130	Citigroup Global Markets Holdings Inc.	中國遠洋控股股份有限公司 - H股2011年2月歐式認購權證	0.25	10	2011/02/11	160,000,000	2010/02/11
21131	Citigroup Global Markets Holdings Inc.	中國建材股份有限公司 - H股2010年10月歐式認購權證	0.25	15	2010/10/11	160,000,000	2010/02/11
21136	Citigroup Global Markets Holdings Inc.	iShares 安碩富時A50中國指數ETF2011年1月歐式認購權證B	0.25	13.88	2011/01/11	160,000,000	2010/02/11
21133	Citigroup Global Markets Holdings Inc.	中國工商銀行股份有限公司 - H股2011年2月歐式認購權證	0.25	8/單位	2011/02/11	160,000,000	2010/02/11
21135	Citigroup Global Markets Holdings Inc.	國藥控股股份有限公司 - H股2011年2月歐式認購權證	0.5	35	2011/02/11	80,000,000	2010/02/11
21134	Citigroup Global Markets Holdings Inc.	上海實業控股有限公司2010年12月歐式認購權證	0.5	40	2010/12/13	80,000,000	2010/02/11
21140	KBC Financial Products International Ltd.	香港交易及結算有限公司2010年9月歐式認購權證B	0.15	136.80/100單位	2010/09/09	200,000,000	2010/02/11
21137	KBC Financial Products International Ltd.	騰訊控股有限公司2010年7月歐式認購權證B	0.15	156.88/100單位	2010/07/12	258,000,000	2010/02/11
21138	KBC Financial Products International Ltd.	騰訊控股有限公司2010年8月歐式認購權證C	0.25	142/100單位	2010/08/11	238,000,000	2010/02/11

## 新上市衍生認股權證 (續)

股份代號	發行機構	認股權證	發行價 (港元)	行使水平/ 每10單位 認購價 (港元)	認購/ 行使日期	上市時之 發行單位	上市日期
21139	KBC Financial Products International Ltd.	騰訊控股有限公司2010年9月歐式認購權證A	0.15	174.80/100單位	2010/09/01	258,000,000	2010/02/11
21125	Macquarie Bank Ltd.	長江實業(集團)有限公司2011年7月歐式認購權證	0.251	99/100單位	2011/07/05	250,000,000	2010/02/11
21126	Macquarie Bank Ltd.	紫金礦業集團股份有限公司-H股2010年11月歐式認購權證	0.15	8	2010/11/19	200,000,000	2010/02/11
21160	BNP Paribas Arbitrage Issuance B.V.	中國移動有限公司2010年7月歐式認購權證B	0.24	88.05	2010/07/12	200,000,000	2010/02/12
21159	Credit Suisse AG	中國石油化工股份有限公司-H股2010年9月歐式認購權證	0.15	5.5	2010/09/24	200,000,000	2010/02/12
21164	Credit Suisse AG	iShares 安碩富時A50中國指數ETF2010年7月歐式認購權證B	0.15	12.48	2010/07/26	200,000,000	2010/02/12
21165	德意志銀行	中國銀行股份有限公司-H股2010年8月歐式認購權證B	0.38	3.58/單位	2010/08/16	150,000,000	2010/02/12
21169	德意志銀行	中國移動有限公司2010年8月歐式認購權證	0.37	66	2010/08/02	200,000,000	2010/02/12
21166	德意志銀行	中國人壽保險股份有限公司-H股2010年8月歐式認購權證C	0.67	28	2010/08/16	200,000,000	2010/02/12
21167	德意志銀行	中國人壽保險股份有限公司-H股2010年8月歐式認購權證D	0.54	30	2010/08/16	200,000,000	2010/02/12
21168	德意志銀行	中國人壽保險股份有限公司-H股2010年8月歐式認購權證	0.18	28.88	2010/08/02	200,000,000	2010/02/12
21173	德意志銀行	恒生指數2010年8月歐式認購權證C	0.32	18,000/8,000單位	2010/08/30	300,000,000	2010/02/12
21174	德意志銀行	恒生指數2010年8月歐式認購權證D	0.18	20,000/8,000單位	2010/08/30	300,000,000	2010/02/12
21144	Macquarie Bank Ltd.	中海油田服務股份有限公司-H股2010年8月歐式認購權證	0.251	12.6	2010/08/18	200,000,000	2010/02/12
21143	Macquarie Bank Ltd.	中國石油化工股份有限公司-H股2010年5月歐式認購權證	0.392	6.29/單位	2010/05/31	250,000,000	2010/02/12
21142	Macquarie Bank Ltd.	恒生指數2010年9月歐式認購權證A	0.266	20,000/10,000單位	2010/09/29	500,000,000	2010/02/12
21141	Macquarie Bank Ltd.	恒生指數2010年8月歐式認購權證B	0.252	19,400/12,000單位	2010/08/30	400,000,000	2010/02/12
21163	Macquarie Bank Ltd.	恒生指數2010年8月歐式認購權證D	0.252	19,200/10,000單位	2010/08/30	400,000,000	2010/02/12
21146	Merrill Lynch Int'l & Co. C.V.	匯豐控股有限公司2010年8月歐式認購權證A	0.475	87.99	2010/08/30	150,000,000	2010/02/12
21147	Merrill Lynch Int'l & Co. C.V.	匯豐控股有限公司2010年8月歐式認購權證B	0.31	93.99	2010/08/23	200,000,000	2010/02/12
21148	Merrill Lynch Int'l & Co. C.V.	匯豐控股有限公司2010年11月歐式認購權證B	0.31	99.9	2010/11/22	200,000,000	2010/02/12
21145	Merrill Lynch Int'l & Co. C.V.	江西銅業股份有限公司-H股2010年11月歐式認購權證	0.275	15.99	2010/11/01	150,000,000	2010/02/12
21149	Merrill Lynch Int'l & Co. C.V.	江西銅業股份有限公司-H股2010年11月歐式認購權證	0.27	14.99	2010/11/08	150,000,000	2010/02/12
21150	SGA Societe Generale Acceptance N.V.	長江實業(集團)有限公司2011年2月歐式認購權證A	0.15	91.88/100單位	2011/02/21	300,000,000	2010/02/12
21151	SGA Societe Generale Acceptance N.V.	中國民生銀行股份有限公司-H股2010年8月歐式認購權證	1.25	8.30/單位	2010/08/30	30,000,000	2010/02/12
21152	SGA Societe Generale Acceptance N.V.	中國民生銀行股份有限公司-H股2010年12月歐式認購權證	0.15	8.68	2010/12/22	300,000,000	2010/02/12
21153	SGA Societe Generale Acceptance N.V.	中國移動有限公司2010年10月歐式認購權證B	0.15	65/100單位	2010/10/04	400,000,000	2010/02/12
21155	SGA Societe Generale Acceptance N.V.	匯豐控股有限公司2010年8月歐式認購權證C	0.49	88.88	2010/08/23	100,000,000	2010/02/12
21154	SGA Societe Generale Acceptance N.V.	匯豐控股有限公司2010年7月歐式認購權證B	0.55	86	2010/07/26	100,000,000	2010/02/12
21156	SGA Societe Generale Acceptance N.V.	中國石油天然氣股份有限公司-H股2010年8月歐式認購權證B	0.15	8.38	2010/08/16	400,000,000	2010/02/12
21157	SGA Societe Generale Acceptance N.V.	中國石油天然氣股份有限公司-H股2011年5月歐式認購權證A	0.15	8.88	2011/05/04	400,000,000	2010/02/12
21158	SGA Societe Generale Acceptance N.V.	新鴻基地產發展有限公司2010年10月歐式認購權證A	0.15	100/100單位	2010/10/20	300,000,000	2010/02/12
10952	SGA Societe Generale Acceptance N.V.	美元兌日元2010年8月歐式認購權證A	0.37	95/1單位	2010/08/30	100,000,000	2010/02/12
10953	SGA Societe Generale Acceptance N.V.	美元兌日元2010年8月歐式認購權證B	0.25	100/1單位	2010/08/30	100,000,000	2010/02/12
10956	SGA Societe Generale Acceptance N.V.	美元兌日元2010年8月歐式認購權證C	0.34	85/1單位	2010/08/30	100,000,000	2010/02/12
10957	SGA Societe Generale Acceptance N.V.	美元兌日元2010年8月歐式認購權證D	0.54	90/1單位	2010/08/30	100,000,000	2010/02/12
21170	瑞士銀行	中國銀行股份有限公司-H股2010年7月歐式認購權證C	0.35	3.39/單位	2010/07/29	100,000,000	2010/02/12
21171	瑞士銀行	中國建設銀行股份有限公司-H股2010年7月歐式認購權證C	0.31	5.98/單位	2010/07/29	100,000,000	2010/02/12
21161	瑞士銀行	中國人壽保險股份有限公司-H股2010年8月歐式認購權證C	0.29	33.88	2010/08/09	200,000,000	2010/02/12
21162	瑞士銀行	iShares 安碩富時A50中國指數ETF2010年7月歐式認購權證B	0.15	12.5	2010/07/26	200,000,000	2010/02/12
21172	瑞士銀行	中國工商銀行股份有限公司-H股2010年7月歐式認購權證C	0.4	5.49/單位	2010/07/29	100,000,000	2010/02/12
19858*	Credit Suisse AG	匯豐控股有限公司2010年9月歐式認購權證A	0.055	83.38/93單位	2010/09/27	400,000,000	2010/02/12
19761*	德意志銀行	中國人壽保險股份有限公司-H股2010年5月歐式認購權證C	0.098	36.88	2010/05/03	200,000,000	2010/02/12



## 新上市衍生認股權證 (續)

股份代號	發行機構	認股權證	發行價 (港元)	行使水平 / 每10單位認購價 (港元)	認購 / 行使日期	上市時之發行單位	上市日期
19022 <sup>†</sup>	德意志銀行	騰訊控股有限公司2010年6月歐式認購權證A	0.091	153.88/100單位	2010/06/21	200,000,000	2010/02/12
21190	BNP Paribas Arbitrage Issuance B.V.	中國人壽保險股份有限公司 - H股2010年9月歐式認購權證	0.56	28.88	2010/09/06	200,000,000	2010/02/17
21191	BNP Paribas Arbitrage Issuance B.V.	中國人壽保險股份有限公司 - H股2010年10月歐式認購權證A	0.35	33.88	2010/10/05	200,000,000	2010/02/17
21192	BNP Paribas Arbitrage Issuance B.V.	中國工商銀行股份有限公司 - H股2010年10月歐式認購權證	0.45	5.88/單位	2010/10/05	200,000,000	2010/02/17
10954	德意志銀行	杜瓊斯工業平均指數2010年9月歐式認購權證	0.27	10,000/30,000單位	2010/09/20	150,000,000	2010/02/17
10958	德意志銀行	杜瓊斯工業平均指數2010年9月歐式認沽權證	0.25	9,500/30,000單位	2010/09/20	150,000,000	2010/02/17
21194	德意志銀行	恒生指數2010年8月歐式認沽權證F	0.25	18,400/8,000單位	2010/08/30	300,000,000	2010/02/17
21193	德意志銀行	恒生指數2010年6月歐式認購權證G	0.15	20,600/8,000單位	2010/06/29	300,000,000	2010/02/17
21187	KBC Financial Products International Ltd.	和記黃埔有限公司2010年8月歐式認購權證B	0.31	59	2010/08/17	118,000,000	2010/02/17
21188	KBC Financial Products International Ltd.	江西銅業股份有限公司 - H股2010年10月歐式認購權證	0.25	16.88	2010/10/08	118,000,000	2010/02/17
21189	KBC Financial Products International Ltd.	新鴻基地產發展有限公司2010年8月歐式認購權證	0.63	108	2010/08/17	108,000,000	2010/02/17
21181	Macquarie Bank Ltd.	江西銅業股份有限公司 - H股2010年9月歐式認購權證A	0.253	16	2010/09/02	200,000,000	2010/02/17
21176	SGA Societe Generale Acceptance N.V.	碧桂園控股有限公司2010年8月歐式認購權證	0.38	3/單位	2010/08/25	60,000,000	2010/02/17
21175	SGA Societe Generale Acceptance N.V.	招商銀行股份有限公司 - H股2010年9月歐式認購權證	0.25	20	2010/09/27	100,000,000	2010/02/17
21183	SGA Societe Generale Acceptance N.V.	華潤置地有限公司2010年7月歐式認購權證B	0.18	15.9	2010/07/26	100,000,000	2010/02/17
21177	SGA Societe Generale Acceptance N.V.	恒生指數2010年6月歐式認購權證G	0.181	16,800/17,800單位	2010/06/29	300,000,000	2010/02/17
21178	SGA Societe Generale Acceptance N.V.	恒生指數2010年6月歐式認購權證H	0.156	17,600/16,800單位	2010/06/29	300,000,000	2010/02/17
21179	SGA Societe Generale Acceptance N.V.	恒生指數2010年7月歐式認購權證B	0.171	18,800/12,000單位	2010/07/29	300,000,000	2010/02/17
21180	SGA Societe Generale Acceptance N.V.	恒生指數2010年7月歐式認沽權證D	0.152	18,800/10,000單位	2010/07/29	300,000,000	2010/02/17
21184	SGA Societe Generale Acceptance N.V.	華能國際電力股份有限公司 - H股2010年7月歐式認購權證	0.37	5/單位	2010/07/07	50,000,000	2010/02/17
21185	SGA Societe Generale Acceptance N.V.	和記黃埔有限公司2010年8月歐式認購權證	0.47	56.18	2010/08/30	80,000,000	2010/02/17
21186	瑞士銀行	恒生指數2010年8月歐式認購權證A	0.25	18,800/8,000單位	2010/08/30	200,000,000	2010/02/17
21182	瑞士銀行	和記黃埔有限公司2010年8月歐式認購權證	0.25	58.88	2010/08/23	100,000,000	2010/02/17
03487 <sup>†</sup>	KBC Financial Products International Ltd.	匯豐控股有限公司2010年12月歐式認購權證A	0.040	100/100單位	2010/12/01	432,000,000	2010/02/17
17446 <sup>†</sup>	Merrill Lynch Int'l & Co. C.V.	中國移動有限公司2010年10月歐式認購權證A	0.032	86.65/100單位	2010/10/11	400,000,000	2010/02/17
17286 <sup>†</sup>	Merrill Lynch Int'l & Co. C.V.	中國石油化工股份有限公司 - H股2010年12月歐式認購權證	0.048	6.59	2010/12/20	300,000,000	2010/02/17
21199	中銀國際亞洲有限公司	中國建設銀行股份有限公司 - H股2010年8月歐式認購權證	0.45	6.65/單位	2010/08/30	100,000,000	2010/02/18
21211	BNP Paribas Arbitrage Issuance B.V.	中國石油化工股份有限公司 - H股2010年6月歐式認購權證B	0.34	6.29/單位	2010/06/04	200,000,000	2010/02/18
21212	BNP Paribas Arbitrage Issuance B.V.	中國石油化工股份有限公司 - H股2010年8月歐式認購權證B	0.34	6.99/單位	2010/08/30	200,000,000	2010/02/18
21213	BNP Paribas Arbitrage Issuance B.V.	恒生指數2010年8月歐式認購權證F	0.34	18,000/10,000單位	2010/08/30	200,000,000	2010/02/18
21214	BNP Paribas Arbitrage Issuance B.V.	恒生指數2010年8月歐式認購權證G	0.25	20,600/9,000單位	2010/08/30	200,000,000	2010/02/18
21219	Credit Suisse AG	中國聯合網絡通信(香港)股份有限公司2010年11月歐式認購權證	0.15	9	2010/11/29	100,000,000	2010/02/18
21220	Credit Suisse AG	中國建設銀行股份有限公司 - H股2010年7月歐式認購權證A	0.15	6.80/單位	2010/07/26	200,000,000	2010/02/18
21221	Credit Suisse AG	中國建設銀行股份有限公司 - H股2012年12月歐式認購權證A	0.25	5.438	2012/12/17	200,000,000	2010/02/18
21216	Credit Suisse AG	招商銀行股份有限公司 - H股2010年8月歐式認購權證	0.15	19.68	2010/08/30	200,000,000	2010/02/18
21217	Credit Suisse AG	中國移動有限公司2010年6月歐式認購權證C	0.15	81.88	2010/06/21	200,000,000	2010/02/18
21218	Credit Suisse AG	中國電信股份有限公司 - H股2010年7月歐式認購權證B	0.15	3.88/單位	2010/07/26	200,000,000	2010/02/18
21215	Credit Suisse AG	恒生指數2010年8月歐式認購權證A	0.15	19,200/9,000單位	2010/08/30	180,000,000	2010/02/18
21222	Credit Suisse AG	中國工商銀行股份有限公司 - H股2012年12月歐式認購權證	0.25	5.088	2012/12/17	200,000,000	2010/02/18
21223	Credit Suisse AG	江西銅業股份有限公司 - H股2010年8月歐式認購權證	0.25	15.38	2010/08/23	100,000,000	2010/02/18
10960	德意志銀行	澳元兌美元2010年9月歐式認沽權證	0.32	0.78/1單位	2010/09/27	50,000,000	2010/02/18
21247	德意志銀行	招商銀行股份有限公司 - H股2010年8月歐式認購權證	0.15	22	2010/08/23	150,000,000	2010/02/18
21248	德意志銀行	中國石油化工股份有限公司 - H股2010年7月歐式認購權證B	0.52	6.08/單位	2010/07/26	150,000,000	2010/02/18

## 新上市衍生認股權證(續)

股份代號	發行機構	認股權證	發行價(港元)	行使水平/ 每10單位 認購價(港元)	認購/ 行使日期	上市時之 發行單位	上市日期
10955	德意志銀行	歐元兌美元2010年9月歐式認購權證	0.35	1.45/1 單位	2010/09/27	50,000,000	2010/02/18
10959	德意志銀行	歐元兌美元2010年9月歐式認沽權證	0.38	1.28/1 單位	2010/09/27	50,000,000	2010/02/18
21249	德意志銀行	騰訊控股有限公司2010年8月歐式認購權證B	0.27	123/100 單位	2010/08/23	200,000,000	2010/02/18
21240	高盛結構產品(亞洲)有限公司	中國移動有限公司2010年7月歐式認購權證A	0.38	82	2010/07/29	200,000,000	2010/02/18
21241	高盛結構產品(亞洲)有限公司	中國移動有限公司2010年9月歐式認購權證	0.31	88	2010/09/29	200,000,000	2010/02/18
21239	高盛結構產品(亞洲)有限公司	中國建設銀行股份有限公司 - H股2010年8月歐式認購權證A	0.61	5.80/ 單位	2010/08/30	200,000,000	2010/02/18
21238	高盛結構產品(亞洲)有限公司	中國建設銀行股份有限公司 - H股2010年7月歐式認購權證B	0.38	6.28/ 單位	2010/07/29	200,000,000	2010/02/18
21237	高盛結構產品(亞洲)有限公司	iShares 安碩富時A50中國指數ETF2010年8月歐式認購權證B	0.15	13.1	2010/08/30	200,000,000	2010/02/18
21242	高盛結構產品(亞洲)有限公司	香港交易及結算有限公司2010年6月歐式認購權證	0.15	120/100 單位	2010/06/29	200,000,000	2010/02/18
21243	高盛結構產品(亞洲)有限公司	香港交易及結算有限公司2010年11月歐式認購權證	0.15	130/100 單位	2010/11/29	200,000,000	2010/02/18
21244	高盛結構產品(亞洲)有限公司	匯豐控股有限公司2010年8月歐式認購權證A	0.61	80	2010/08/30	200,000,000	2010/02/18
21245	高盛結構產品(亞洲)有限公司	匯豐控股有限公司2010年8月歐式認購權證B	0.41	86	2010/08/30	200,000,000	2010/02/18
21246	高盛結構產品(亞洲)有限公司	騰訊控股有限公司2010年6月歐式認購權證	0.15	133.88/100 單位	2010/06/01	200,000,000	2010/02/18
21210	香港上海匯豐銀行有限公司	中國建設銀行股份有限公司 - H股2010年8月歐式認沽權證	0.34	5.08/ 單位	2010/08/18	180,000,000	2010/02/18
21201	香港上海匯豐銀行有限公司	中國建設銀行股份有限公司 - H股2010年7月歐式認購權證C	0.34	5.88/ 單位	2010/07/29	160,000,000	2010/02/18
21200	香港上海匯豐銀行有限公司	中信銀行股份有限公司 - H股2010年8月歐式認購權證B	0.32	5.68/ 單位	2010/08/18	120,000,000	2010/02/18
21202	香港上海匯豐銀行有限公司	華潤置地有限公司2010年11月歐式認購權證	0.25	17.88	2010/11/29	120,000,000	2010/02/18
21203	香港上海匯豐銀行有限公司	中國電信股份有限公司 - H股2010年7月歐式認購權證B	0.15	3.88/ 單位	2010/07/14	120,000,000	2010/02/18
21204	香港上海匯豐銀行有限公司	駿威汽車有限公司2010年8月歐式認購權證	0.39	4.68/ 單位	2010/08/18	160,000,000	2010/02/18
21205	香港上海匯豐銀行有限公司	東風汽車集團股份有限公司 - H股2010年11月歐式認購權證	0.25	11.88	2010/11/08	120,000,000	2010/02/18
21206	香港上海匯豐銀行有限公司	江西銅業股份有限公司 - H股2010年8月歐式認購權證B	0.25	15.88	2010/08/18	180,000,000	2010/02/18
21207	香港上海匯豐銀行有限公司	江西銅業股份有限公司 - H股2010年9月歐式認購權證	0.25	17.28	2010/09/28	180,000,000	2010/02/18
21208	香港上海匯豐銀行有限公司	江西銅業股份有限公司 - H股2010年11月歐式認購權證	0.25	18.88	2010/11/15	180,000,000	2010/02/18
21209	香港上海匯豐銀行有限公司	中國石油天然氣股份有限公司 - H股2010年8月歐式認購權證B	0.36	9.08/ 單位	2010/08/18	160,000,000	2010/02/18
21226	J.P. Morgan Structured Products B.V.	雅居樂地產控股有限公司2010年10月歐式認購權證	0.25	9.88	2010/10/22	150,000,000	2010/02/18
21232	J.P. Morgan Structured Products B.V.	鞍鋼股份有限公司 - H股2010年9月歐式認購權證	0.25	15	2010/09/29	180,000,000	2010/02/18
21233	J.P. Morgan Structured Products B.V.	中國建材股份有限公司 - H股2010年8月歐式認購權證	0.25	15	2010/08/30	100,000,000	2010/02/18
21234	J.P. Morgan Structured Products B.V.	東風汽車集團股份有限公司 - H股2010年8月歐式認購權證	0.25	10	2010/08/30	180,000,000	2010/02/18
21235	J.P. Morgan Structured Products B.V.	廣州富力地產股份有限公司 - H股2010年10月歐式認購權證	0.25	11.88	2010/10/28	100,000,000	2010/02/18
21236	KBC Financial Products International Ltd.	中國移動有限公司2010年7月歐式認購權證B	0.26	83.9	2010/07/02	228,000,000	2010/02/18
21224	KBC Financial Products International Ltd.	中國石油化工股份有限公司 - H股2010年6月歐式認購權證D	0.28	6.29/ 單位	2010/06/01	238,000,000	2010/02/18
21225	Macquarie Bank Ltd.	騰訊控股有限公司2010年11月歐式認沽權證	0.251	125/100 單位	2010/11/03	250,000,000	2010/02/18
21258	Nomura International plc	中國動向(集團)有限公司2010年9月歐式認購權證	0.656	6.28/ 單位	2010/09/30	100,000,000	2010/02/18
21259	Nomura International plc	中國動向(集團)有限公司2011年12月歐式認購權證	0.25	6.88	2011/12/30	125,000,000	2010/02/18
21254	Nomura International plc	中國人壽保險股份有限公司 - H股2010年7月歐式認購權證A	0.286	35.98	2010/07/30	200,000,000	2010/02/18
21255	Nomura International plc	中國人壽保險股份有限公司 - H股2010年7月歐式認購權證B	0.259	36.86	2010/07/30	200,000,000	2010/02/18
21253	Nomura International plc	中國石油化工股份有限公司 - H股2010年6月歐式認購權證B	0.18	6.88/ 單位	2010/06/30	75,000,000	2010/02/18
21250	Nomura International plc	和記黃埔有限公司2010年6月歐式認購權證B	0.29	55.88	2010/06/30	100,000,000	2010/02/18
21251	Nomura International plc	江西銅業股份有限公司 - H股2010年8月歐式認購權證	0.21	16.38	2010/08/03	100,000,000	2010/02/18
21252	Nomura International plc	江西銅業股份有限公司 - H股2010年9月歐式認購權證D	0.25	17.28	2010/09/30	100,000,000	2010/02/18
21256	Nomura International plc	國藥控股股份有限公司 - H股2010年7月歐式認購權證	0.331	35.98	2010/07/30	125,000,000	2010/02/18
21257	Nomura International plc	國藥控股股份有限公司 - H股2010年9月歐式認購權證	0.543	31.88	2010/09/30	125,000,000	2010/02/18
21227	荷蘭合作銀行	中國聯合網絡通信(香港)股份有限公司2010年11月歐式認購權證	0.15	9	2010/11/29	180,000,000	2010/02/18



## 新上市衍生認股權證 (續)

股份代號	發行機構	認股權證	發行價 (港元)	行使水平 / 每10單位認購價 (港元)	認購 / 行使日期	上市時之發行單位	上市日期
21228	荷蘭合作銀行	匯豐控股有限公司2010年8月歐式認購權證B	0.61	82	2010/08/30	80,000,000	2010/02/18
21229	荷蘭合作銀行	合景泰富地產控股有限公司2010年8月歐式認購權證	0.55	6.20/單位	2010/08/18	50,000,000	2010/02/18
21230	荷蘭合作銀行	中國石油天然氣股份有限公司 - H股2010年8月歐式認購權證	0.57	9.20/單位	2010/08/30	80,000,000	2010/02/18
21231	荷蘭合作銀行	中國石化上海石油化工股份有限公司 - H股2010年8月歐式認購權證	0.3	3.30/單位	2010/08/18	80,000,000	2010/02/18
21196	The Royal Bank of Scotland N.V.	中國石油化工股份有限公司 - H股2010年8月歐式認購權證A	0.399	6.28/單位	2010/08/23	100,000,000	2010/02/18
21197	The Royal Bank of Scotland N.V.	中國神華能源股份有限公司 - H股2010年9月歐式認購權證	0.251	35.88	2010/09/30	150,000,000	2010/02/18
21195	The Royal Bank of Scotland N.V.	iShares 安碩富時A50中國指數ETF2010年6月歐式認購權證E	0.156	11.98	2010/06/21	300,000,000	2010/02/18
21198	The Royal Bank of Scotland N.V.	江西銅業股份有限公司 - H股2010年8月歐式認購權證	0.25	16.88	2010/08/23	150,000,000	2010/02/18
21260	中銀國際亞洲有限公司	香港交易及結算有限公司2010年12月歐式認購權證	0.15	130.10/100單位	2010/12/07	100,000,000	2010/02/19
21295	高盛結構產品(亞洲)有限公司	中國銀行股份有限公司 - H股2010年7月歐式認購權證A	0.28	3.88/單位	2010/07/29	200,000,000	2010/02/19
21296	高盛結構產品(亞洲)有限公司	中國銀行股份有限公司 - H股2010年9月歐式認購權證A	0.24	4.20/單位	2010/09/27	200,000,000	2010/02/19
21297	高盛結構產品(亞洲)有限公司	中國人壽保險股份有限公司 - H股2010年5月歐式認購權證	0.18	35.88	2010/05/28	200,000,000	2010/02/19
21298	高盛結構產品(亞洲)有限公司	中國人壽保險股份有限公司 - H股2010年7月歐式認購權證A	0.15	39.2	2010/07/29	200,000,000	2010/02/19
21294	KBC Financial Products International Ltd.	匯豐控股有限公司2010年8月歐式認購權證C	0.25	94.38	2010/08/23	268,000,000	2010/02/19
21276	Macquarie Bank Ltd.	香港交易及結算有限公司2010年10月歐式認購權證	0.284	130/100單位	2010/10/05	200,000,000	2010/02/19
21278	Macquarie Bank Ltd.	匯豐控股有限公司2011年10月歐式認購權證	0.25	90/100單位	2011/10/04	200,000,000	2010/02/19
21277	Macquarie Bank Ltd.	匯豐控股有限公司2010年12月歐式認購權證G	0.151	84/100單位	2010/12/02	200,000,000	2010/02/19
21275	Macquarie Bank Ltd.	香港鐵路有限公司2010年12月歐式認購權證	0.164	30	2010/12/02	200,000,000	2010/02/19
21285	荷蘭合作銀行	中國國際航空股份有限公司 - H股2010年12月歐式認購權證A	0.25	7.4	2010/12/15	200,000,000	2010/02/19
21286	荷蘭合作銀行	百麗國際控股有限公司2010年11月歐式認購權證	0.25	9.2	2010/11/29	180,000,000	2010/02/19
21287	荷蘭合作銀行	中國動向(集團)有限公司2010年8月歐式認購權證	0.6	6.20/單位	2010/08/24	80,000,000	2010/02/19
21280	荷蘭合作銀行	中國通信服務股份有限公司 - H股2010年8月歐式認購權證	0.7	5.40/單位	2010/08/24	80,000,000	2010/02/19
21281	荷蘭合作銀行	中國燃氣控股有限公司2010年9月歐式認購權證	0.75	4.80/單位	2010/09/22	80,000,000	2010/02/19
21288	荷蘭合作銀行	華潤水泥控股有限公司2010年9月歐式認購權證	0.6	4.20/單位	2010/09/02	80,000,000	2010/02/19
21289	荷蘭合作銀行	中國南車股份有限公司 - H股2010年8月歐式認購權證	0.58	6.80/單位	2010/08/27	80,000,000	2010/02/19
21290	荷蘭合作銀行	吉利汽車控股有限公司2010年8月歐式認購權證A	0.63	3.60/單位	2010/08/19	80,000,000	2010/02/19
21283	荷蘭合作銀行	國美電器控股有限公司2010年9月歐式認購權證	0.5	3/單位	2010/09/29	100,000,000	2010/02/19
21282	荷蘭合作銀行	恒盛地產控股有限公司2010年8月歐式認購權證	0.6	3.60/單位	2010/08/24	80,000,000	2010/02/19
21291	荷蘭合作銀行	恒鼎實業國際發展有限公司2010年10月歐式認購權證	0.25	8	2010/10/22	200,000,000	2010/02/19
21292	荷蘭合作銀行	國藥控股股份有限公司 - H股2010年8月歐式認購權證	0.37	40	2010/08/20	100,000,000	2010/02/19
21293	荷蘭合作銀行	信義玻璃控股有限公司2010年12月歐式認購權證	0.25	6.8	2010/12/20	240,000,000	2010/02/19
21284	荷蘭合作銀行	越秀地產股份有限公司2010年8月歐式認購權證	0.32	2.40/單位	2010/08/24	120,000,000	2010/02/19
21263	SGA Societe Generale Acceptance N.V.	中國移動有限公司2011年10月歐式認購權證	0.16	66/100單位	2011/10/17	500,000,000	2010/02/19
21264	SGA Societe Generale Acceptance N.V.	中國海外發展有限公司2010年9月歐式認購權證	0.19	16.28	2010/09/13	100,000,000	2010/02/19
21261	SGA Societe Generale Acceptance N.V.	中國遠洋控股股份有限公司 - H股2010年7月歐式認購權證	0.16	9.58	2010/07/19	200,000,000	2010/02/19
21262	SGA Societe Generale Acceptance N.V.	中國遠洋控股股份有限公司 - H股2010年12月歐式認購權證B	0.2	10.38	2010/12/06	200,000,000	2010/02/19
21268	SGA Societe Generale Acceptance N.V.	中國海洋石油有限公司2010年7月歐式認購權證	0.15	11.28	2010/07/05	300,000,000	2010/02/19
21269	SGA Societe Generale Acceptance N.V.	中國海洋石油有限公司2010年8月歐式認購權證D	0.18	10.88	2010/08/30	300,000,000	2010/02/19
21265	SGA Societe Generale Acceptance N.V.	中國石油化工有限公司 - H股2010年8月歐式認購權證C	0.65	5.88/單位	2010/08/23	80,000,000	2010/02/19
21266	SGA Societe Generale Acceptance N.V.	華潤置地有限公司2010年9月歐式認購權證	0.25	15	2010/09/06	125,000,000	2010/02/19
21267	SGA Societe Generale Acceptance N.V.	華潤置地有限公司2010年11月歐式認購權證	0.25	16.8	2010/11/22	125,000,000	2010/02/19
21279	SGA Societe Generale Acceptance N.V.	廣州富力地產股份有限公司 - H股2010年9月歐式認購權證	0.15	12.88	2010/09/13	100,000,000	2010/02/19
21270	SGA Societe Generale Acceptance N.V.	香港交易及結算有限公司2010年6月歐式認購權證D	0.15	120/100單位	2010/06/28	300,000,000	2010/02/19

## 新上市衍生認股權證 (續)

股份代號	發行機構	認股權證	發行價 (港元)	行使水平 / 每10單位認購價 (港元)	認購 / 行使日期	上市時之發行單位	上市日期
21271	SGA Societe Generale Acceptance N.V.	香港交易及結算有限公司2010年8月歐式認購權證B	0.15	128/100單位	2010/08/16	300,000,000	2010/02/19
21272	SGA Societe Generale Acceptance N.V.	江西銅業股份有限公司 - H股2010年9月歐式認購權證A	0.25	15.8	2010/09/06	200,000,000	2010/02/19
21273	SGA Societe Generale Acceptance N.V.	江西銅業股份有限公司 - H股2010年10月歐式認購權證	0.25	16.54	2010/10/11	200,000,000	2010/02/19
21274	SGA Societe Generale Acceptance N.V.	人和商業控股有限公司2010年8月歐式認購權證	0.19	2.08/單位	2010/08/30	100,000,000	2010/02/19
18721*	德意志銀行	中國移動有限公司2010年8月歐式認購權證A	0.057	75.88/100單位	2010/08/09	300,000,000	2010/02/19
19004*	瑞士銀行	騰訊控股有限公司2010年5月歐式認購權證A	0.155	148.88/100單位	2010/05/31	100,000,000	2010/02/19
21303	德意志銀行	阿里巴巴網絡有限公司2010年8月歐式認購權證	0.18	22	2010/08/02	150,000,000	2010/02/22
21306	德意志銀行	中國遠洋控股股份有限公司 - H股2010年7月歐式認購權證	0.17	9.58	2010/07/19	150,000,000	2010/02/22
21307	德意志銀行	駿威汽車有限公司2010年8月歐式認購權證	0.79	4.30/單位	2010/08/23	100,000,000	2010/02/22
21308	德意志銀行	富士康國際控股有限公司2010年9月歐式認購權證	0.2	7.88	2010/09/20	150,000,000	2010/02/22
21299	香港上海匯豐銀行有限公司	昆侖能源有限公司2010年12月歐式認購權證B	0.15	11.88	2010/12/13	120,000,000	2010/02/22
21300	Macquarie Bank Ltd.	恒隆地產有限公司2010年10月歐式認購權證	0.334	32	2010/10/05	200,000,000	2010/02/22
21301	Macquarie Bank Ltd.	理文造紙有限公司2011年2月歐式認購權證	0.25	5.5	2011/02/28	100,000,000	2010/02/22
21302	Macquarie Bank Ltd.	創維數碼控股有限公司2010年10月歐式認購權證A	0.25	8	2010/10/22	150,000,000	2010/02/22
21304	瑞士銀行	中國建設銀行股份有限公司 - H股2012年6月歐式認購權證	0.25	6.38	2012/06/28	300,000,000	2010/02/22
21305	瑞士銀行	中國工商銀行股份有限公司 - H股2012年6月歐式認購權證	0.25	5.68	2012/06/28	300,000,000	2010/02/22
21309	SGA Societe Generale Acceptance N.V.	中國銀行股份有限公司 - H股2010年6月歐式認購權證B	0.158	4.29/單位	2010/06/21	80,000,000	2010/02/23
21310	SGA Societe Generale Acceptance N.V.	中國光大控股有限公司2010年8月歐式認購權證	0.25	21	2010/08/30	80,000,000	2010/02/23
21007*	Macquarie Bank Ltd.	匯豐控股有限公司2010年6月歐式認購權證	0.125	93.88	2010/06/02	300,000,000	2010/02/23
21311	德意志銀行	騰訊控股有限公司2010年8月歐式認購權證C	0.25	155/100單位	2010/08/24	300,000,000	2010/02/24
21312	高盛結構產品(亞洲)有限公司	中國石油化工股份有限公司 - H股2010年6月歐式認購權證	0.25	6.88/單位	2010/06/29	200,000,000	2010/02/24
21319	Barclays Bank plc	中國銀行股份有限公司 - H股2010年10月歐式認購權證	0.34	3.38/單位	2010/10/25	150,000,000	2010/02/25
21325	Barclays Bank plc	中國移動有限公司2011年6月歐式認購權證	0.15	74/100單位	2011/06/13	200,000,000	2010/02/25
21327	Barclays Bank plc	中國聯合網絡通信(香港)股份有限公司2010年11月歐式認購權證	0.15	9	2010/11/29	200,000,000	2010/02/25
21321	Barclays Bank plc	中國建設銀行股份有限公司 - H股2010年9月歐式認購權證	0.42	5.25/單位	2010/09/20	150,000,000	2010/02/25
21320	Barclays Bank plc	中國交通建設股份有限公司 - H股2011年1月歐式認購權證	0.15	8	2011/01/10	200,000,000	2010/02/25
21322	Barclays Bank plc	中國人壽保險股份有限公司 - H股2010年9月歐式認購權證	0.27	38.38	2010/09/13	200,000,000	2010/02/25
21323	Barclays Bank plc	中國人壽保險股份有限公司 - H股2010年10月歐式認購權證B	0.26	40	2010/10/25	200,000,000	2010/02/25
21324	Barclays Bank plc	中國移動有限公司2010年10月歐式認購權證B	0.16	65/100單位	2010/10/04	200,000,000	2010/02/25
21328	Barclays Bank plc	中國海洋石油有限公司2010年12月歐式認購權證B	0.15	13	2010/12/13	200,000,000	2010/02/25
21326	Barclays Bank plc	中國石油化工股份有限公司 - H股2010年10月歐式認購權證B	0.4	6.80/單位	2010/10/04	150,000,000	2010/02/25
21332	Barclays Bank plc	中國石油化工股份有限公司 - H股2010年10月歐式認購權證C	0.15	6.59	2010/10/04	200,000,000	2010/02/25
21329	Barclays Bank plc	匯豐控股有限公司2010年9月歐式認購權證	0.33	72	2010/09/06	150,000,000	2010/02/25
21330	Barclays Bank plc	中國工商銀行股份有限公司 - H股2010年9月歐式認購權證	0.41	5/單位	2010/09/20	150,000,000	2010/02/25
21331	Barclays Bank plc	中國石油天然氣股份有限公司 - H股2011年6月歐式認購權證	0.25	8.57	2011/06/20	200,000,000	2010/02/25
21333	Barclays Bank plc	中國平安保險(集團)股份有限公司 - H股2011年2月歐式認購權證	0.15	63.88/100單位	2011/02/14	200,000,000	2010/02/25
21314	BNP Paribas Arbitrage Issuance B.V.	中國建設銀行股份有限公司 - H股2010年9月歐式認購權證C	0.26	7.48/單位	2010/09/01	200,000,000	2010/02/25
21315	BNP Paribas Arbitrage Issuance B.V.	中國石油化工股份有限公司 - H股2010年9月歐式認購權證	0.34	7.68/單位	2010/09/03	180,000,000	2010/02/25
21316	BNP Paribas Arbitrage Issuance B.V.	匯豐控股有限公司2010年7月歐式認購權證	0.15	98.02	2010/07/02	200,000,000	2010/02/25
21317	BNP Paribas Arbitrage Issuance B.V.	匯豐控股有限公司2010年8月歐式認購權證B	0.48	88.93	2010/08/16	200,000,000	2010/02/25
21335	BNP Paribas Arbitrage Issuance B.V.	中國工商銀行股份有限公司 - H股2010年9月歐式認購權證B	0.28	6.49/單位	2010/09/01	200,000,000	2010/02/25
21318	BNP Paribas Arbitrage Issuance B.V.	江西銅業股份有限公司 - H股2010年10月歐式認購權證	0.34	15.4	2010/10/05	150,000,000	2010/02/25
21336	德意志銀行	中國移動有限公司2010年6月歐式認購權證E	0.36	80.88	2010/06/07	200,000,000	2010/02/25

## 新上市衍生認股權證 (續)

股份代號	發行機構	認股權證	發行價 (港元)	行使水平/ 每10單位 認購價 (港元)	認購/ 行使日期	上市時之 發行單位	上市日期
21337	德意志銀行	中國石油化工股份有限公司 - H股2010年7月歐式認購權證C	0.23	7/單位	2010/07/12	200,000,000	2010/02/25
10961	德意志銀行	黃金2010年9月歐式認沽權證	0.26	1,008/4,000單位	2010/09/28	50,000,000	2010/02/25
21313	Macquarie Bank Ltd.	中國海外發展有限公司2010年6月歐式認購權證B	0.15	17	2010/06/21	150,000,000	2010/02/25
21334	Macquarie Bank Ltd.	iShares 安碩富時A50中國指數ETF2010年8月歐式認沽權證	0.151	13.38	2010/08/03	200,000,000	2010/02/25
17360 <sup>1</sup>	Merrill Lynch Int'l & Co. C.V.	和記黃埔有限公司2011年7月歐式認購權證A	0.066	58.89/100單位	2011/07/18	600,000,000	2010/02/25
21347	BNP Paribas Arbitrage Issuance B.V.	中國動向(集團)有限公司2010年8月歐式認購權證	0.87	5.38/單位	2010/08/30	35,000,000	2010/02/26
21349	德意志銀行	中國移動有限公司2011年10月歐式認購權證	0.15	66/100單位	2011/10/17	300,000,000	2010/02/26
21350	德意志銀行	匯豐控股有限公司2011年6月歐式認購權證A	0.15	75/100單位	2011/06/27	300,000,000	2010/02/26
21351	德意志銀行	中國工商銀行股份有限公司 - H股2010年7月歐式認購權證C	0.31	5.88/單位	2010/07/26	150,000,000	2010/02/26
21352	德意志銀行	中國石油天然氣股份有限公司 - H股2011年5月歐式認購權證A	0.15	8.88	2011/05/04	200,000,000	2010/02/26
21363	高盛結構產品(亞洲)有限公司	恒生指數2010年7月歐式認購權證D	0.16	18,800/12,000單位	2010/07/29	200,000,000	2010/02/26
21364	高盛結構產品(亞洲)有限公司	恒生指數2010年7月歐式認購權證E	0.15	19,800/9,000單位	2010/07/29	200,000,000	2010/02/26
21365	高盛結構產品(亞洲)有限公司	恒生指數2010年8月歐式認購權證F	0.15	19,400/12,000單位	2010/08/30	200,000,000	2010/02/26
21366	高盛結構產品(亞洲)有限公司	恒生指數2010年8月歐式認購權證G	0.15	20,600/9,000單位	2010/08/30	200,000,000	2010/02/26
21367	高盛結構產品(亞洲)有限公司	恒生指數2010年8月歐式認購權證H	0.18	20,000/8,000單位	2010/08/30	200,000,000	2010/02/26
21353	高盛結構產品(亞洲)有限公司	恒生指數2010年5月歐式認沽權證F	0.2	20,400/8,000單位	2010/05/28	200,000,000	2010/02/26
21354	高盛結構產品(亞洲)有限公司	恒生指數2010年5月歐式認沽權證G	0.23	21,200/9,000單位	2010/05/28	200,000,000	2010/02/26
21355	高盛結構產品(亞洲)有限公司	恒生指數2010年6月歐式認沽權證D	0.15	18,200/6,400單位	2010/06/29	200,000,000	2010/02/26
21356	高盛結構產品(亞洲)有限公司	恒生指數2010年6月歐式認沽權證E	0.28	21,200/8,500單位	2010/06/29	200,000,000	2010/02/26
21357	高盛結構產品(亞洲)有限公司	恒生指數2010年7月歐式認沽權證A	0.15	18,800/10,000單位	2010/07/29	200,000,000	2010/02/26
21358	高盛結構產品(亞洲)有限公司	恒生指數2010年7月歐式認沽權證B	0.2	19,600/8,000單位	2010/07/29	200,000,000	2010/02/26
21359	高盛結構產品(亞洲)有限公司	恒生指數2010年7月歐式認沽權證C	0.25	20,800/9,000單位	2010/07/29	200,000,000	2010/02/26
21360	高盛結構產品(亞洲)有限公司	恒生指數2010年8月歐式認沽權證B	0.25	19,200/7,000單位	2010/08/30	200,000,000	2010/02/26
21361	高盛結構產品(亞洲)有限公司	恒生指數2010年8月歐式認沽權證C	0.19	19,600/9,000單位	2010/08/30	200,000,000	2010/02/26
21362	高盛結構產品(亞洲)有限公司	恒生指數2010年8月歐式認沽權證D	0.25	20,200/8,500單位	2010/08/30	200,000,000	2010/02/26
21344	香港上海匯豐銀行有限公司	恒生指數2010年8月歐式認沽權證	0.25	19,400/9,000單位	2010/08/30	180,000,000	2010/02/26
21339	香港上海匯豐銀行有限公司	恒生指數2010年8月歐式認購權證A	0.25	19,600/10,000單位	2010/08/30	200,000,000	2010/02/26
21340	香港上海匯豐銀行有限公司	恒生指數2010年8月歐式認購權證B	0.25	21,800/9,000單位	2010/08/30	238,000,000	2010/02/26
21338	Macquarie Bank Ltd.	巨騰國際控股有限公司2010年11月歐式認購權證	0.25	8	2010/11/29	200,000,000	2010/02/26
21341	SGA Societe Generale Acceptance N.V.	中國人壽保險股份有限公司 - H股2010年9月歐式認購權證B	0.25	38.8	2010/09/06	200,000,000	2010/02/26
21342	SGA Societe Generale Acceptance N.V.	中國石油化工股份有限公司 - H股2011年10月歐式認購權證	0.15	6.2	2011/10/03	500,000,000	2010/02/26
21343	SGA Societe Generale Acceptance N.V.	中海集裝箱運輸股份有限公司 - H股2010年9月歐式認購權證	0.83	3.30/單位	2010/09/06	80,000,000	2010/02/26
21345	SGA Societe Generale Acceptance N.V.	富士康國際控股有限公司2010年12月歐式認購權證	0.25	9	2010/12/20	150,000,000	2010/02/26
21346	SGA Societe Generale Acceptance N.V.	玖龍紙業(控股)有限公司2010年12月歐式認購權證	0.25	11.58	2010/12/06	150,000,000	2010/02/26
21348	瑞士銀行	中國移動有限公司2011年6月歐式認沽權證	0.15	74/100單位	2011/06/07	100,000,000	2010/02/26
21370	BNP Paribas Arbitrage Issuance B.V.	恒生指數2010年7月歐式認購權證F	0.17	20,400/10,000單位	2010/07/29	200,000,000	2010/03/01
21371	BNP Paribas Arbitrage Issuance B.V.	恒生指數2010年6月歐式認沽權證H	0.23	20,200/8,800單位	2010/06/29	200,000,000	2010/03/01
21374	BNP Paribas Arbitrage Issuance B.V.	恒生指數2010年7月歐式認沽權證G	0.23	19,600/8,000單位	2010/07/29	200,000,000	2010/03/01
21372	德意志銀行	標智滬深300中國指數基金2010年9月歐式認購權證	0.27	35	2010/09/06	100,000,000	2010/03/01
21376	德意志銀行	標智滬深300中國指數基金2010年9月歐式認沽權證	0.25	30	2010/09/06	100,000,000	2010/03/01
21375	高盛結構產品(亞洲)有限公司	中國銀行股份有限公司 - H股2010年6月歐式認購權證C	0.15	4.28/單位	2010/06/11	200,000,000	2010/03/01
21377	高盛結構產品(亞洲)有限公司	中國銀行股份有限公司 - H股2010年7月歐式認購權證B	0.27	3.88/單位	2010/07/19	200,000,000	2010/03/01
21378	高盛結構產品(亞洲)有限公司	中國銀行股份有限公司 - H股2010年7月歐式認購權證C	0.16	4.28/單位	2010/07/29	200,000,000	2010/03/01

## 新上市衍生認股權證 (續)

股份代號	發行機構	認股權證	發行價 (港元)	行使水平 / 每10單位認購價 (港元)	認購 / 行使日期	上市時之發行單位	上市日期
21379	高盛結構產品(亞洲)有限公司	中國銀行股份有限公司 - H股2010年8月歐式認購權證 B	0.15	4.50/單位	2010/08/31	200,000,000	2010/03/01
21380	高盛結構產品(亞洲)有限公司	中國建設銀行股份有限公司 - H股2010年7月歐式認購權證 C	0.17	6.88/單位	2010/07/12	200,000,000	2010/03/01
21381	高盛結構產品(亞洲)有限公司	中國建設銀行股份有限公司 - H股2010年8月歐式認購權證 B	0.31	6.65/單位	2010/08/30	200,000,000	2010/03/01
21382	高盛結構產品(亞洲)有限公司	中國建設銀行股份有限公司 - H股2010年8月歐式認購權證 C	0.15	7.68/單位	2010/08/30	200,000,000	2010/03/01
21383	高盛結構產品(亞洲)有限公司	中國移動有限公司2010年6月歐式認購權證 D	0.37	78	2010/06/07	200,000,000	2010/03/01
21384	高盛結構產品(亞洲)有限公司	中國移動有限公司2010年7月歐式認購權證 B	0.15	96	2010/07/29	200,000,000	2010/03/01
21385	高盛結構產品(亞洲)有限公司	中國移動有限公司2010年8月歐式認購權證 B	0.21	91.8	2010/08/30	200,000,000	2010/03/01
21388	高盛結構產品(亞洲)有限公司	中國海洋石油有限公司2010年12月歐式認購權證	0.15	13	2010/12/22	200,000,000	2010/03/01
21386	高盛結構產品(亞洲)有限公司	中國石油化工股份有限公司 - H股2010年7月歐式認購權證	0.21	7/單位	2010/07/21	200,000,000	2010/03/01
21387	高盛結構產品(亞洲)有限公司	中國石油化工股份有限公司 - H股2010年8月歐式認購權證	0.27	6.98/單位	2010/08/30	200,000,000	2010/03/01
21373	高盛結構產品(亞洲)有限公司	iShares 安碩富時 A50 中國指數 ETF 2010年6月歐式認購權證	0.19	16.18/單位	2010/06/29	200,000,000	2010/03/01
21390	高盛結構產品(亞洲)有限公司	匯豐控股有限公司2010年9月歐式認購權證 A	0.27	98	2010/09/01	200,000,000	2010/03/01
21389	高盛結構產品(亞洲)有限公司	匯豐控股有限公司2010年6月歐式認購權證 C	0.16	93.87	2010/06/01	200,000,000	2010/03/01
21368	香港上海匯豐銀行有限公司	iShares 安碩富時 A50 中國指數 ETF 2011年1月歐式認沽權證	0.25	12.28	2011/01/31	180,000,000	2010/03/01
21369	Macquarie Bank Ltd.	恒生指數2010年8月歐式認沽權證 E	0.15	18,400/8,000單位	2010/08/30	300,000,000	2010/03/01
17365*	荷蘭合作銀行	中國石油化工股份有限公司 - H股2010年12月歐式認購權證 A	0.052	6.58	2010/12/28	200,000,000	2010/03/01
21397	德意志銀行	中國人壽保險股份有限公司 - H股2010年8月歐式認購權證 E	0.15	42.88	2010/08/02	300,000,000	2010/03/02
21398	德意志銀行	匯豐控股有限公司2010年9月歐式認購權證 B	0.51	92	2010/09/06	200,000,000	2010/03/02
21396	德意志銀行	恒生指數2010年8月歐式認購權證 E	0.17	21,000/8,000單位	2010/08/30	300,000,000	2010/03/02
21400	德意志銀行	恒生指數2010年8月歐式認沽權證 G	0.21	20,600/9,000單位	2010/08/30	300,000,000	2010/03/02
21391	香港上海匯豐銀行有限公司	國藥控股股份有限公司 - H股2010年9月歐式認購權證	0.25	43.88	2010/09/02	80,000,000	2010/03/02
21392	香港上海匯豐銀行有限公司	新鴻基地產發展有限公司2010年11月歐式認購權證	0.15	100.88/100單位	2010/11/22	150,000,000	2010/03/02
21394	The Royal Bank of Scotland N.V.	中國移動有限公司2010年6月歐式認購權證 A	0.307	82.88	2010/06/28	200,000,000	2010/03/02
21395	The Royal Bank of Scotland N.V.	中國移動有限公司2010年6月歐式認購權證 B	0.202	88	2010/06/28	200,000,000	2010/03/02
21393	The Royal Bank of Scotland N.V.	國藥控股股份有限公司 - H股2010年10月歐式認購權證	0.574	39.88	2010/10/11	100,000,000	2010/03/02
21415	BNP Paribas Arbitrage Issuance B.V.	福山國際能源集團有限公司2011年1月歐式認購權證	0.25	7.12	2011/01/04	100,000,000	2010/03/03
21403	BNP Paribas Arbitrage Issuance B.V.	iShares 安碩富時 A50 中國指數 ETF 2010年10月歐式認購權證	0.25	11.38	2010/10/05	100,000,000	2010/03/03
21402	BNP Paribas Arbitrage Issuance B.V.	中國平安保險(集團)股份有限公司 - H股2010年9月歐式認購權證	0.27	72.88	2010/09/06	100,000,000	2010/03/03
21416	BNP Paribas Arbitrage Issuance B.V.	遠洋地產控股有限公司2011年6月歐式認購權證	0.25	6.3	2011/06/07	100,000,000	2010/03/03
21412	德意志銀行	中國建設銀行股份有限公司 - H股2010年8月歐式認購權證 B	0.31	6.50/單位	2010/08/09	150,000,000	2010/03/03
21399	香港上海匯豐銀行有限公司	中國海洋石油有限公司2010年12月歐式認購權證 B	0.15	13.02	2010/12/08	180,000,000	2010/03/03
21413	J.P. Morgan Structured Products B.V.	匯豐控股有限公司2010年9月歐式認購權證 A	0.25	100	2010/09/03	100,000,000	2010/03/03
21414	J.P. Morgan Structured Products B.V.	中國工商銀行股份有限公司 - H股2010年9月歐式認購權證 A	0.25	6/單位	2010/09/03	100,000,000	2010/03/03
21409	Macquarie Bank Ltd.	中國電信股份有限公司 - H股2010年10月歐式認購權證	0.253	4/單位	2010/10/05	200,000,000	2010/03/03
21405	Macquarie Bank Ltd.	中國建設銀行股份有限公司 - H股2010年6月歐式認購權證	0.229	6.49/單位	2010/06/25	200,000,000	2010/03/03
21406	Macquarie Bank Ltd.	中國建設銀行股份有限公司 - H股2010年9月歐式認購權證	0.273	6.80/單位	2010/09/03	200,000,000	2010/03/03
21404	Macquarie Bank Ltd.	中國交通建設股份有限公司 - H股2011年7月歐式認購權證	0.15	8.68	2011/07/25	200,000,000	2010/03/03
21407	Macquarie Bank Ltd.	中國石油化工股份有限公司 - H股2010年9月歐式認購權證	0.255	7/單位	2010/09/03	200,000,000	2010/03/03
21408	Macquarie Bank Ltd.	華潤電力控股有限公司2010年10月歐式認購權證	0.252	19	2010/10/05	200,000,000	2010/03/03
21410	Macquarie Bank Ltd.	吉利汽車控股有限公司2010年9月歐式認購權證	0.426	4.70/單位	2010/09/03	200,000,000	2010/03/03
21411	Macquarie Bank Ltd.	騰訊控股有限公司2010年10月歐式認購權證 A	0.251	160/100單位	2010/10/05	300,000,000	2010/03/03
21401	瑞士銀行	匯豐控股有限公司2010年8月歐式認購權證 A	0.3	93.99	2010/08/16	80,000,000	2010/03/03
20216*	SGA Societe Generale Acceptance N.V.	中國工商銀行股份有限公司 - H股2010年7月歐式認購權證 B	0.119	6.40/單位	2010/07/19	120,000,000	2010/03/03

## 新上市衍生認股權證 (續)

股份代號	發行機構	認股權證	發行價 (港元)	行使水平 / 每10單位認購價 (港元)	認購 / 行使日期	上市時之發行單位	上市日期
21424	香港上海匯豐銀行有限公司	福山國際能源集團有限公司2011年1月歐式認購權證	0.25	7.5	2011/01/12	180,000,000	2010/03/04
21422	Macquarie Bank Ltd.	中國銀行股份有限公司 - H股2010年9月歐式認購權證	0.254	3.40/單位	2010/09/06	100,000,000	2010/03/04
21421	Macquarie Bank Ltd.	遠洋地產控股有限公司2010年12月歐式認購權證	0.25	8.5	2010/12/29	200,000,000	2010/03/04
21423	Macquarie Bank Ltd.	紫金礦業集團股份有限公司 - H股2011年9月歐式認購權證	0.25	6.65	2011/09/02	200,000,000	2010/03/04
21419	Merrill Lynch Int'l & Co. C.V.	中國銀行股份有限公司 - H股2011年5月歐式認購權證	0.305	4.69/單位	2011/05/16	100,000,000	2010/03/04
21420	Merrill Lynch Int'l & Co. C.V.	中國銀行股份有限公司 - H股2010年10月歐式認購權證A	0.31	3.39/單位	2010/10/25	100,000,000	2010/03/04
21417	Merrill Lynch Int'l & Co. C.V.	恒生指數2011年1月歐式認購權證A	0.255	20,500/8,000單位	2011/01/28	200,000,000	2010/03/04
21418	Merrill Lynch Int'l & Co. C.V.	恒生指數2010年12月歐式認購權證F	0.26	20,500/10,000單位	2010/12/30	200,000,000	2010/03/04
21433	BNP Paribas Arbitrage Issuance B.V.	中國工商銀行股份有限公司 - H股2010年12月歐式認購權證B	0.31	6.68/單位	2010/12/06	200,000,000	2010/03/05
21436	Credit Suisse AG	中國石化化工股份有限公司 - H股2010年6月歐式認購權證C	0.15	6.28/單位	2010/06/14	200,000,000	2010/03/05
21437	Credit Suisse AG	國藥控股股份有限公司 - H股2010年9月歐式認購權證	0.25	38.88	2010/09/27	100,000,000	2010/03/05
21447	德意志銀行	交通銀行股份有限公司 - H股2010年10月歐式認購權證B	0.15	8	2010/10/25	150,000,000	2010/03/05
21448	德意志銀行	中國建設銀行股份有限公司 - H股2010年9月歐式認購權證A	0.52	6/單位	2010/09/06	200,000,000	2010/03/05
21427	Macquarie Bank Ltd.	東亞銀行有限公司2010年11月歐式認購權證	0.276	34	2010/11/02	200,000,000	2010/03/05
21428	Macquarie Bank Ltd.	比亞迪股份有限公司 - H股2010年11月歐式認購權證	0.15	68.88/100單位	2010/11/26	250,000,000	2010/03/05
21429	Macquarie Bank Ltd.	東風汽車集團股份有限公司 - H股2010年10月歐式認購權證	0.25	11	2010/10/28	150,000,000	2010/03/05
21425	Macquarie Bank Ltd.	iShares 安碩富時A50中國指數ETF2010年8月歐式認購權證	0.152	13.1	2010/08/30	300,000,000	2010/03/05
21426	Macquarie Bank Ltd.	iShares 安碩富時A50中國指數ETF2011年1月歐式認購權證A	0.152	15	2011/01/26	300,000,000	2010/03/05
21438	荷蘭合作銀行	阿里巴巴網絡有限公司2010年9月歐式認購權證	0.27	20	2010/09/22	100,000,000	2010/03/05
21440	荷蘭合作銀行	中國電信股份有限公司 - H股2010年10月歐式認購權證	0.23	3.99/單位	2010/10/04	80,000,000	2010/03/05
21439	荷蘭合作銀行	中國石化化工股份有限公司 - H股2010年10月歐式認購權證	0.25	7.40/單位	2010/10/28	80,000,000	2010/03/05
21441	荷蘭合作銀行	廣州汽車集團股份有限公司 - H股2010年9月歐式認購權證	0.5	5.60/單位	2010/09/14	80,000,000	2010/03/05
21442	荷蘭合作銀行	匯豐控股有限公司2010年11月歐式認購權證B	0.41	94	2010/11/29	100,000,000	2010/03/05
21443	荷蘭合作銀行	匯豐控股有限公司2010年11月歐式認購權證C	0.41	98	2010/11/29	100,000,000	2010/03/05
21444	荷蘭合作銀行	中國工商銀行股份有限公司 - H股2010年10月歐式認購權證	0.25	6.80/單位	2010/10/28	80,000,000	2010/03/05
21445	荷蘭合作銀行	玖龍紙業(控股)有限公司2010年10月歐式認購權證	0.25	11.6	2010/10/28	150,000,000	2010/03/05
21446	荷蘭合作銀行	遠洋地產控股有限公司2010年12月歐式認購權證	0.25	7.4	2010/12/21	300,000,000	2010/03/05
21430	SGA Societe Generale Acceptance N.V.	中國中煤能源股份有限公司 - H股2010年11月歐式認購權證	0.25	13.4	2010/11/22	200,000,000	2010/03/05
21431	SGA Societe Generale Acceptance N.V.	匯豐控股有限公司2010年8月歐式認購權證D	0.2	104.88	2010/08/30	100,000,000	2010/03/05
21432	SGA Societe Generale Acceptance N.V.	中國平安保險(集團)股份有限公司 - H股2010年9月歐式認購權證	0.56	64	2010/09/27	60,000,000	2010/03/05
21434	瑞士銀行	中國平安保險(集團)股份有限公司 - H股2010年9月歐式認購權證	0.25	68.88	2010/09/13	100,000,000	2010/03/05
21435	瑞士銀行	國藥控股股份有限公司 - H股2010年12月歐式認購權證A	0.41	44.88	2010/12/20	100,000,000	2010/03/05
03489 <sup>†</sup>	KBC Financial Products International Ltd.	匯豐控股有限公司2010年12月歐式認購權證B	0.070	90/100單位	2010/12/06	482,000,000	2010/03/05
19959 <sup>†</sup>	瑞士銀行	匯豐控股有限公司2010年10月歐式認購權證A	0.07	83.60/93單位	2010/10/25	400,000,000	2010/03/05
19958 <sup>†</sup>	瑞士銀行	匯豐控股有限公司2010年6月歐式認購權證B	0.097	98.88	2010/06/28	120,000,000	2010/03/05
21449	中銀國際亞洲有限公司	iShares 安碩富時A50中國指數ETF2010年9月歐式認購權證	0.15	13.12	2010/09/06	100,000,000	2010/03/08
21450	中銀國際亞洲有限公司	中國工商銀行股份有限公司 - H股2010年7月歐式認購權證	0.25	6.20/單位	2010/07/29	100,000,000	2010/03/08
21460	BNP Paribas Arbitrage Issuance B.V.	長江實業(集團)有限公司2010年12月歐式認購權證	0.16	88.90/100單位	2010/12/07	100,000,000	2010/03/08
21461	BNP Paribas Arbitrage Issuance B.V.	和記黃埔有限公司2010年9月歐式認購權證	0.29	65	2010/09/09	100,000,000	2010/03/08
21464	德意志銀行	iShares 安碩富時A50中國指數ETF2010年8月歐式認購權證B	0.15	13.1	2010/08/30	300,000,000	2010/03/08
21463	德意志銀行	匯豐控股有限公司2010年9月歐式認購權證C	0.35	99	2010/09/13	200,000,000	2010/03/08
21468	KBC Financial Products International Ltd.	中國電信股份有限公司 - H股2010年9月歐式認購權證	0.25	3.68/單位	2010/09/08	108,000,000	2010/03/08
21465	KBC Financial Products International Ltd.	中國建設銀行股份有限公司 - H股2010年7月歐式認購權證	0.49	5.99/單位	2010/07/02	88,000,000	2010/03/08



## 新上市衍生認股權證 (續)

股份代號	發行機構	認股權證	發行價 (港元)	行使水平 / 每10單位認購價 (港元)	認購 / 行使日期	上市時之發行單位	上市日期
21466	KBC Financial Products International Ltd.	中國石油化工股份有限公司 - H股2010年7月歐式認購權證B	0.43	6.51/單位	2010/07/26	128,000,000	2010/03/08
21467	KBC Financial Products International Ltd.	中國石油化工股份有限公司 - H股2010年9月歐式認購權證	0.29	6.98/單位	2010/09/01	138,000,000	2010/03/08
21469	KBC Financial Products International Ltd.	騰訊控股有限公司2010年9月歐式認購權證B	0.18	166.88/100單位	2010/09/01	138,000,000	2010/03/08
21451	SGA Societe Generale Acceptance N.V.	恒生指數2010年7月歐式認購權證E	0.15	20,800/10,000單位	2010/07/29	300,000,000	2010/03/08
21452	SGA Societe Generale Acceptance N.V.	恒生指數2010年8月歐式認購權證A	0.184	21,500/7,500單位	2010/08/30	300,000,000	2010/03/08
21453	SGA Societe Generale Acceptance N.V.	恒生指數2010年8月歐式認購權證B	0.18	22,000/6,700單位	2010/08/30	300,000,000	2010/03/08
21454	SGA Societe Generale Acceptance N.V.	恒生指數2010年8月歐式認沽權證C	0.16	19,500/7,500單位	2010/08/30	300,000,000	2010/03/08
21455	SGA Societe Generale Acceptance N.V.	恒生指數2010年8月歐式認沽權證D	0.178	20,000/8,000單位	2010/08/30	300,000,000	2010/03/08
21456	SGA Societe Generale Acceptance N.V.	恒生指數2010年8月歐式認沽權證E	0.187	20,500/9,000單位	2010/08/30	300,000,000	2010/03/08
21457	SGA Societe Generale Acceptance N.V.	中國工商銀行股份有限公司 - H股2010年7月歐式認購權證D	0.22	6.50/單位	2010/07/28	120,000,000	2010/03/08
21458	SGA Societe Generale Acceptance N.V.	江西銅業股份有限公司 - H股2010年9月歐式認購權證B	0.25	18.4	2010/09/27	75,000,000	2010/03/08
21459	SGA Societe Generale Acceptance N.V.	兗州煤業股份有限公司 - H股2010年9月歐式認購權證B	0.25	18.48	2010/09/27	75,000,000	2010/03/08
21462	瑞士銀行	恒生指數2010年8月歐式認購權證B	0.15	21,800/9,000單位	2010/08/30	200,000,000	2010/03/08
20909 <sup>†</sup>	Macquarie Bank Ltd.	中國建設銀行股份有限公司 - H股2010年5月歐式認購權證B	0.081	7.09/單位	2010/05/05	200,000,000	2010/03/08
21007 <sup>†</sup>	Macquarie Bank Ltd.	匯豐控股有限公司2010年6月歐式認購權證	0.1	93.88	2010/06/02	300,000,000	2010/03/08
18135 <sup>†</sup>	KBC Financial Products International Ltd.	中國移動有限公司2010年8月歐式認購權證A	0.045	75.88/100單位	2010/08/03	880,000,000	2010/03/08
21470	Barclays Bank plc	中國鋁業股份有限公司 - H股2010年10月歐式認購權證B	0.15	8.4	2010/10/04	200,000,000	2010/03/09
21472	Barclays Bank plc	交通銀行股份有限公司 - H股2010年11月歐式認購權證	0.16	8	2010/11/01	200,000,000	2010/03/09
21471	Barclays Bank plc	交通銀行股份有限公司 - H股2010年9月歐式認沽權證	0.15	8.4	2010/09/06	200,000,000	2010/03/09
21474	Barclays Bank plc	香港交易及結算有限公司2010年10月歐式認購權證B	0.19	130/100單位	2010/10/04	200,000,000	2010/03/09
21473	Barclays Bank plc	香港交易及結算有限公司2010年9月歐式認沽權證B	0.15	122.88/100單位	2010/09/06	200,000,000	2010/03/09
21483	KBC Financial Products International Ltd.	中國銀行股份有限公司 - H股2010年9月歐式認購權證B	0.27	4.08/單位	2010/09/09	108,000,000	2010/03/09
21484	KBC Financial Products International Ltd.	中國人壽保險股份有限公司 - H股2010年8月歐式認購權證C	0.18	39.18	2010/08/02	268,000,000	2010/03/09
21485	KBC Financial Products International Ltd.	中國人壽保險股份有限公司 - H股2010年9月歐式認購權證A	0.25	35.88	2010/09/09	238,000,000	2010/03/09
21487	KBC Financial Products International Ltd.	中國移動有限公司2010年9月歐式認購權證B	0.78	70.88	2010/09/09	88,000,000	2010/03/09
21488	KBC Financial Products International Ltd.	中國移動有限公司2010年9月歐式認購權證C	0.42	79.18	2010/09/09	138,000,000	2010/03/09
21489	KBC Financial Products International Ltd.	中國海洋石油有限公司2010年8月歐式認購權證C	0.15	12.7	2010/08/18	228,000,000	2010/03/09
21490	KBC Financial Products International Ltd.	中國海洋石油有限公司2010年11月歐式認沽權證	0.17	11.98	2010/11/01	168,000,000	2010/03/09
21491	KBC Financial Products International Ltd.	iShares 安碩富時A50中國指數ETF2010年11月歐式認購權證B	0.19	12.68	2010/11/22	158,000,000	2010/03/09
21492	KBC Financial Products International Ltd.	iShares 安碩富時A50中國指數ETF2011年1月歐式認購權證	0.15	13.88	2011/01/05	198,000,000	2010/03/09
21493	KBC Financial Products International Ltd.	iShares 安碩富時A50中國指數ETF2010年8月歐式認沽權證D	0.2	14.4	2010/08/23	100,000,000	2010/03/09
21475	Macquarie Bank Ltd.	中國高速傳動設備集團有限公司2010年10月歐式認購權證	0.251	18.88	2010/10/11	200,000,000	2010/03/09
21476	荷蘭合作銀行	雅居樂地產控股有限公司2010年11月歐式認購權證	0.25	11.6	2010/11/29	150,000,000	2010/03/09
21477	荷蘭合作銀行	交通銀行股份有限公司 - H股2010年10月歐式認購權證	0.49	10.80/單位	2010/10/06	80,000,000	2010/03/09
21480	荷蘭合作銀行	iShares 安碩富時A50中國指數ETF2010年10月歐式認沽權證	0.25	14	2010/10/28	150,000,000	2010/03/09
21481	荷蘭合作銀行	iShares 安碩富時A50中國指數ETF2011年4月歐式認沽權證	0.25	12.8	2011/04/06	150,000,000	2010/03/09
21482	荷蘭合作銀行	恒生指數2010年7月歐式認購權證B	0.15	22,400/10,000單位	2010/07/29	200,000,000	2010/03/09
21486	荷蘭合作銀行	恒生指數2010年7月歐式認沽權證D	0.21	20,800/9,000單位	2010/07/29	200,000,000	2010/03/09
21478	荷蘭合作銀行	中國工商銀行股份有限公司 - H股2011年3月歐式認購權證	0.3	7.40/單位	2011/03/30	100,000,000	2010/03/09
21479	荷蘭合作銀行	中國平安保險(集團)股份有限公司 - H股2010年9月歐式認購權證	0.49	70	2010/09/20	80,000,000	2010/03/09
18325 <sup>†</sup>	Merrill Lynch Int'l & Co. C.V.	匯豐控股有限公司2010年10月歐式認購權證	0.069	83.593/93單位	2010/10/25	200,000,000	2010/03/09
18581 <sup>†</sup>	Merrill Lynch Int'l & Co. C.V.	匯豐控股有限公司2010年11月歐式認購權證A	0.041	92.593/93單位	2010/11/29	400,000,000	2010/03/09
18884 <sup>†</sup>	瑞士銀行	中國移動有限公司2010年11月歐式認購權證	0.038	83.80/100單位	2010/11/29	300,000,000	2010/03/09



## 新上市衍生認股權證 (續)

股份代號	發行機構	認股權證	發行價 (港元)	行使水平 / 每10單位認購價 (港元)	認購 / 行使日期	上市時之發行單位	上市日期
21508	Citigroup Global Markets Holdings Inc.	雅居樂地產控股有限公司2010年12月歐式認購權證	0.25	13	2010/12/30	160,000,000	2010/03/10
21509	Citigroup Global Markets Holdings Inc.	中國海外發展有限公司2010年12月歐式認購權證	0.25	18.8	2010/12/30	160,000,000	2010/03/10
21512	Citigroup Global Markets Holdings Inc.	中國建設銀行股份有限公司 - H股2010年11月歐式認沽權證	0.15	6.88	2010/11/02	267,000,000	2010/03/10
21513	Citigroup Global Markets Holdings Inc.	iShares 安碩富時A50中國指數ETF2010年12月歐式認沽權證	0.25	13.88	2010/12/30	160,000,000	2010/03/10
21510	Citigroup Global Markets Holdings Inc.	中國工商銀行股份有限公司 - H股2010年10月歐式認購權證	0.25	6.80/單位	2010/10/25	160,000,000	2010/03/10
21511	Citigroup Global Markets Holdings Inc.	保利(香港)投資有限公司2010年12月歐式認購權證	0.25	12	2010/12/30	160,000,000	2010/03/10
21514	KBC Financial Products International Ltd.	中國銀行股份有限公司 - H股2010年8月歐式認沽權證	0.38	4/單位	2010/08/03	100,000,000	2010/03/10
21515	KBC Financial Products International Ltd.	比亞迪股份有限公司 - H股2010年10月歐式認購權證	0.15	79.88/100單位	2010/10/05	128,000,000	2010/03/10
21516	KBC Financial Products International Ltd.	比亞迪股份有限公司 - H股2010年11月歐式認購權證	0.15	68.88/100單位	2010/11/15	128,000,000	2010/03/10
21517	KBC Financial Products International Ltd.	比亞迪股份有限公司 - H股2010年12月歐式認購權證	0.25	54/100單位	2010/12/01	118,000,000	2010/03/10
21518	Macquarie Bank Ltd.	中國工商銀行股份有限公司 - H股2010年10月歐式認購權證	0.252	7/單位	2010/10/05	200,000,000	2010/03/10
21496	Merrill Lynch Int'l & Co. C.V.	和記黃埔有限公司2010年6月歐式認購權證	0.249	58.05	2010/06/24	100,000,000	2010/03/10
21494	The Royal Bank of Scotland N.V.	恒生指數2010年6月歐式認購權證	0.15	21,000/10,000單位	2010/06/29	400,000,000	2010/03/10
21495	The Royal Bank of Scotland N.V.	恒生指數2010年7月歐式認購權證	0.15	21,600/10,000單位	2010/07/29	400,000,000	2010/03/10
21498	The Royal Bank of Scotland N.V.	恒生指數2010年6月歐式認沽權證B	0.168	20,200/8,800單位	2010/06/29	400,000,000	2010/03/10
21497	SGA Societe Generale Acceptance N.V.	中國移動有限公司2010年7月歐式認購權證B	0.21	88	2010/07/12	100,000,000	2010/03/10
21499	SGA Societe Generale Acceptance N.V.	中國石油化工股份有限公司 - H股2010年7月歐式認購權證D	0.4	6.50/單位	2010/07/26	100,000,000	2010/03/10
21500	SGA Societe Generale Acceptance N.V.	中國石油化工股份有限公司 - H股2010年8月歐式認購權證D	0.63	6.20/單位	2010/08/30	100,000,000	2010/03/10
21501	SGA Societe Generale Acceptance N.V.	中國石油化工股份有限公司 - H股2010年10月歐式認購權證	0.47	6.80/單位	2010/10/11	100,000,000	2010/03/10
21504	SGA Societe Generale Acceptance N.V.	iShares 安碩富時A50中國指數ETF2010年8月歐式認購權證B	0.165	12.48	2010/08/02	300,000,000	2010/03/10
21505	SGA Societe Generale Acceptance N.V.	iShares 安碩富時A50中國指數ETF2010年9月歐式認購權證	0.15	13.1	2010/09/06	300,000,000	2010/03/10
21503	SGA Societe Generale Acceptance N.V.	香港交易及結算有限公司2010年10月歐式認購權證	0.15	145/100單位	2010/10/18	300,000,000	2010/03/10
21502	SGA Societe Generale Acceptance N.V.	香港交易及結算有限公司2010年8月歐式認購權證C	0.15	140.88/100單位	2010/08/02	300,000,000	2010/03/10
21506	瑞士銀行	中國銀行股份有限公司 - H股2010年8月歐式認購權證	0.15	4.38/單位	2010/08/02	100,000,000	2010/03/10
21507	瑞士銀行	中國光大控股有限公司2010年10月歐式認購權證	0.25	22.88	2010/10/11	100,000,000	2010/03/10
17446*	Merrill Lynch Int'l & Co. C.V.	中國移動有限公司2010年10月歐式認購權證A	0.022	86.65/100單位	2010/10/11	600,000,000	2010/03/10
19940*	Merrill Lynch Int'l & Co. C.V.	恒生指數2010年5月歐式認購權證E	0.033	22,200/10,000單位	2010/05/28	500,000,000	2010/03/10
21525	BNP Paribas Arbitrage Issuance B.V.	中國銀行股份有限公司 - H股2010年11月歐式認購權證B	0.53	3.68/單位	2010/11/01	200,000,000	2010/03/11
21524	德意志銀行	匯豐控股有限公司2010年6月歐式認沽權證F	0.49	78	2010/06/28	200,000,000	2010/03/11
21519	荷蘭合作銀行	中國中煤能源股份有限公司 - H股2010年12月歐式認購權證	0.25	14.8	2010/12/30	150,000,000	2010/03/11
21520	荷蘭合作銀行	中國高速傳動設備集團有限公司2010年9月歐式認購權證	0.25	20	2010/09/29	100,000,000	2010/03/11
21522	荷蘭合作銀行	中國民生銀行股份有限公司 - H股2011年3月歐式認購權證	0.15	9.08	2011/03/23	200,000,000	2010/03/11
21521	荷蘭合作銀行	華潤置地有限公司2010年10月歐式認購權證	0.25	18.8	2010/10/28	100,000,000	2010/03/11
21523	荷蘭合作銀行	香港鐵路有限公司2010年9月歐式認購權證	0.25	29.6	2010/09/29	100,000,000	2010/03/11
19773*	SGA Societe Generale Acceptance N.V.	中國移動有限公司2010年6月歐式認購權證C	0.219	78	2010/06/14	140,000,000	2010/03/11
18883*	瑞士銀行	中國移動有限公司2010年8月歐式認購權證A	0.043	75.88/100單位	2010/08/02	300,000,000	2010/03/11
21533	德意志銀行	中國銀行股份有限公司 - H股2010年9月歐式認購權證	0.25	4.58/單位	2010/09/13	200,000,000	2010/03/12
21534	德意志銀行	中國移動有限公司2010年8月歐式認購權證D	0.24	85	2010/08/23	300,000,000	2010/03/12
21532	香港上海匯豐銀行有限公司	中國移動有限公司2010年6月歐式認購權證	0.15	83.02	2010/06/22	160,000,000	2010/03/12
21531	香港上海匯豐銀行有限公司	中國高速傳動設備集團有限公司2010年9月歐式認購權證	0.25	20.18	2010/09/13	80,000,000	2010/03/12
21527	J.P. Morgan Structured Products B.V.	中國石油化工股份有限公司 - H股2010年9月歐式認購權證	0.25	6.90/單位	2010/09/13	80,000,000	2010/03/12
21528	J.P. Morgan Structured Products B.V.	匯豐控股有限公司2010年9月歐式認購權證B	0.25	92.8	2010/09/13	100,000,000	2010/03/12
21529	J.P. Morgan Structured Products B.V.	中國工商銀行股份有限公司 - H股2010年9月歐式認購權證B	0.25	6.38/單位	2010/09/13	100,000,000	2010/03/12

## 新上市衍生認股權證 (續)

股份代號	發行機構	認股權證	發行價 (港元)	行使水平 / 每10單位認購價 (港元)	認購 / 行使日期	上市時之發行單位	上市日期
21530	J.P. Morgan Structured Products B.V.	中國石油天然氣股份有限公司 - H股2010年9月歐式認購權證	0.3	10/單位	2010/09/13	80,000,000	2010/03/12
21526	Macquarie Bank Ltd.	中國移動有限公司2010年6月歐式認購權證B	0.157	80.88	2010/06/14	200,000,000	2010/03/12
21535	瑞士銀行	中國人壽保險股份有限公司 - H股2010年9月歐式認購權證A	0.25	37.88	2010/09/13	200,000,000	2010/03/12
21536	瑞士銀行	騰訊控股有限公司2010年8月歐式認購權證B	0.2	158/100單位	2010/08/25	200,000,000	2010/03/12
21537	瑞士銀行	騰訊控股有限公司2010年8月歐式認購權證C	0.15	174.88/100單位	2010/08/31	200,000,000	2010/03/12
19115 <sup>1</sup>	BNP Paribas Arbitrage Issuance B.V.	中國人壽保險股份有限公司 - H股2010年7月歐式認購權證A	0.216	36.38	2010/07/05	300,000,000	2010/03/12
19761 <sup>1</sup>	德意志銀行	中國人壽保險股份有限公司 - H股2010年5月歐式認購權證C	0.15	36.88	2010/05/03	400,000,000	2010/03/12
20202 <sup>1</sup>	荷蘭合作銀行	昆侖能源有限公司2010年11月歐式認購權證	0.091	11.88	2010/11/12	150,000,000	2010/03/12
21541	Credit Suisse AG	中國移動有限公司2010年7月歐式認購權證	0.15	78.9	2010/07/19	200,000,000	2010/03/15
21540	Credit Suisse AG	中國建設銀行股份有限公司 - H股2010年7月歐式認購權證B	0.15	6.99/單位	2010/07/26	200,000,000	2010/03/15
21542	Credit Suisse AG	匯豐控股有限公司2010年7月歐式認購權證	0.15	89.98	2010/07/26	200,000,000	2010/03/15
21551	德意志銀行	中國海洋石油有限公司2010年11月歐式認購權證A	0.18	12.28	2010/11/15	200,000,000	2010/03/15
21552	德意志銀行	匯豐控股有限公司2010年8月歐式認購權證	0.79	80	2010/08/23	200,000,000	2010/03/15
21554	德意志銀行	恒生指數2010年8月歐式認購權證H	0.15	21,800/9,000單位	2010/08/30	300,000,000	2010/03/15
21555	德意志銀行	恒生指數2010年7月歐式認購權證F	0.2	21,200/9,000單位	2010/07/29	300,000,000	2010/03/15
21553	德意志銀行	中國石油天然氣股份有限公司 - H股2010年8月歐式認購權證B	0.15	8.38	2010/08/02	200,000,000	2010/03/15
21538	J.P. Morgan Structured Products B.V.	招商銀行股份有限公司 - H股2010年9月歐式認購權證A	0.253	20.88	2010/09/15	200,000,000	2010/03/15
21539	J.P. Morgan Structured Products B.V.	江西銅業股份有限公司 - H股2010年9月歐式認購權證	0.253	17.88	2010/09/15	180,000,000	2010/03/15
21547	KBC Financial Products International Ltd.	恒生指數2010年7月歐式認購權證	0.23	21,600/8,800單位	2010/07/29	200,000,000	2010/03/15
21546	KBC Financial Products International Ltd.	恒生指數2010年8月歐式認購權證C	0.25	20,000/8,800單位	2010/08/30	200,000,000	2010/03/15
21543	KBC Financial Products International Ltd.	恒生指數2010年9月歐式認購權證A	0.25	20,600/10,000單位	2010/09/29	200,000,000	2010/03/15
21544	KBC Financial Products International Ltd.	恒生指數2010年9月歐式認購權證B	0.25	21,000/10,000單位	2010/09/29	200,000,000	2010/03/15
21545	KBC Financial Products International Ltd.	恒生指數2010年9月歐式認購權證C	0.25	21,600/10,000單位	2010/09/29	200,000,000	2010/03/15
21549	KBC Financial Products International Ltd.	恒生指數2010年9月歐式認購權證D	0.25	21,200/10,000單位	2010/09/29	200,000,000	2010/03/15
21550	KBC Financial Products International Ltd.	恒生指數2010年9月歐式認購權證E	0.25	22,000/11,500單位	2010/09/29	200,000,000	2010/03/15
21548	The Royal Bank of Scotland N.V.	騰訊控股有限公司2010年8月歐式認購權證B	0.15	188.08/100單位	2010/08/16	250,000,000	2010/03/15
14748 <sup>1</sup>	Merrill Lynch Int'l & Co. C.V.	中國平安保險(集團)股份有限公司 - H股2010年6月歐式認購權證	0.117	53.10/100單位	2010/06/23	200,000,000	2010/03/15
21560	Barclays Bank plc	中國民生銀行股份有限公司 - H股2011年3月歐式認購權證	0.15	9.07	2011/03/28	150,000,000	2010/03/16
21561	Barclays Bank plc	中國建材股份有限公司 - H股2010年10月歐式認購權證	0.25	15.88	2010/10/11	150,000,000	2010/03/16
21562	Barclays Bank plc	廣州富力地產股份有限公司 - H股2010年10月歐式認購權證	0.25	14	2010/10/25	150,000,000	2010/03/16
21564	Barclays Bank plc	國藥控股股份有限公司 - H股2010年8月歐式認購權證	0.46	36.87	2010/08/09	150,000,000	2010/03/16
21563	Barclays Bank plc	遠洋地產控股有限公司2011年5月歐式認購權證	0.25	7.78	2011/05/30	150,000,000	2010/03/16
21575	BNP Paribas Arbitrage Issuance B.V.	中國人壽保險股份有限公司 - H股2010年10月歐式認購權證B	0.3	38	2010/10/06	200,000,000	2010/03/16
21567	德意志銀行	恒生指數2010年9月歐式認購權證A	0.25	22,400/8,800單位	2010/09/29	300,000,000	2010/03/16
21556	香港上海匯豐銀行有限公司	中國神華能源股份有限公司 - H股2010年8月歐式認購權證B	0.15	42.02	2010/08/16	160,000,000	2010/03/16
21572	KBC Financial Products International Ltd.	中國建設銀行股份有限公司 - H股2010年9月歐式認購權證A	0.3	6.68/單位	2010/09/16	128,000,000	2010/03/16
21573	KBC Financial Products International Ltd.	香港交易及結算有限公司2010年10月歐式認購權證	0.15	145/100單位	2010/10/15	138,000,000	2010/03/16
21574	KBC Financial Products International Ltd.	中國工商銀行股份有限公司 - H股2010年8月歐式認購權證	0.15	7.68/單位	2010/08/03	128,000,000	2010/03/16
21557	Macquarie Bank Ltd.	鞍鋼股份有限公司 - H股2010年10月歐式認購權證	0.251	17	2010/10/05	200,000,000	2010/03/16
21558	Macquarie Bank Ltd.	中國神華能源股份有限公司 - H股2010年10月歐式認購權證	0.386	40	2010/10/05	200,000,000	2010/03/16
21559	Macquarie Bank Ltd.	廣州汽車集團股份有限公司 - H股2010年10月歐式認購權證	0.493	5.50/單位	2010/10/05	200,000,000	2010/03/16
21565	Macquarie Bank Ltd.	國美電器控股有限公司2010年9月歐式認購權證	0.257	3.38/單位	2010/09/16	88,000,000	2010/03/16

## 新上市衍生認股權證 (續)

股份代號	發行機構	認股權證	發行價 (港元)	行使水平 / 每10單位認購價 (港元)	認購 / 行使日期	上市時之發行單位	上市日期
21566	Macquarie Bank Ltd.	上海實業控股有限公司2010年9月歐式認購權證	0.273	44	2010/09/16	200,000,000	2010/03/16
21568	瑞士銀行	中國移動有限公司2010年8月歐式認購權證B	0.315	80	2010/08/23	100,000,000	2010/03/16
21569	瑞士銀行	中國移動有限公司2010年8月歐式認購權證C	0.15	88.88	2010/08/30	100,000,000	2010/03/16
21570	瑞士銀行	匯豐控股有限公司2010年9月歐式認購權證D	0.15	100	2010/09/27	100,000,000	2010/03/16
21571	瑞士銀行	恒生指數2010年6月歐式認沽權證F	0.15	20,800/9,000單位	2010/06/29	200,000,000	2010/03/16
21584	J.P. Morgan Structured Products B.V.	東亞銀行有限公司2010年9月歐式認購權證	0.25	33	2010/09/29	100,000,000	2010/03/17
21585	J.P. Morgan Structured Products B.V.	中銀香港(控股)有限公司2010年12月歐式認購權證	0.25	18.88	2010/12/30	150,000,000	2010/03/17
21587	J.P. Morgan Structured Products B.V.	中國電信股份有限公司 - H股2010年11月歐式認購權證	0.25	4.08/單位	2010/11/29	100,000,000	2010/03/17
21588	J.P. Morgan Structured Products B.V.	中國聯合網絡通信(香港)股份有限公司2011年6月歐式認購權證	0.25	9.88	2011/06/07	200,000,000	2010/03/17
21586	J.P. Morgan Structured Products B.V.	招商銀行股份有限公司 - H股2010年9月歐式認購權證B	0.307	18.88	2010/09/17	150,000,000	2010/03/17
21589	J.P. Morgan Structured Products B.V.	香港交易及結算所有限公司2010年10月歐式認購權證	0.15	145/100單位	2010/10/14	300,000,000	2010/03/17
21591	J.P. Morgan Structured Products B.V.	玖龍紙業(控股)有限公司2010年12月歐式認購權證	0.25	13	2010/12/30	100,000,000	2010/03/17
21590	J.P. Morgan Structured Products B.V.	新世界發展有限公司2010年10月歐式認購權證	0.25	15.88	2010/10/25	100,000,000	2010/03/17
21592	J.P. Morgan Structured Products B.V.	中國平安保險(集團)股份有限公司 - H股2012年4月歐式認購權證	0.25	68.88/100單位	2012/04/10	300,000,000	2010/03/17
21595	荷蘭合作銀行	保利(香港)投資有限公司2010年11月歐式認購權證	0.25	11.6	2010/11/29	200,000,000	2010/03/17
21594	荷蘭合作銀行	百盛商業集團有限公司2010年9月歐式認購權證	0.25	15.6	2010/09/29	120,000,000	2010/03/17
21593	荷蘭合作銀行	中國雨潤食品集團有限公司2010年10月歐式認購權證	0.36	29.6	2010/10/28	120,000,000	2010/03/17
21578	SGA Societe Generale Acceptance N.V.	中國建材股份有限公司 - H股2010年10月歐式認購權證	0.25	16.46	2010/10/11	100,000,000	2010/03/17
21576	SGA Societe Generale Acceptance N.V.	恒生指數2010年9月歐式認購權證A	0.295	20,000/8,000單位	2010/09/29	300,000,000	2010/03/17
21577	SGA Societe Generale Acceptance N.V.	恒生指數2010年9月歐式認購權證B	0.25	20,700/8,000單位	2010/09/29	300,000,000	2010/03/17
21580	SGA Societe Generale Acceptance N.V.	恒生指數2010年9月歐式認沽權證C	0.29	21,300/8,000單位	2010/09/29	300,000,000	2010/03/17
21581	SGA Societe Generale Acceptance N.V.	恒生指數2010年9月歐式認沽權證D	0.35	22,100/8,000單位	2010/09/29	300,000,000	2010/03/17
21582	SGA Societe Generale Acceptance N.V.	恒生指數2010年9月歐式認沽權證E	0.415	22,900/8,000單位	2010/09/29	300,000,000	2010/03/17
21583	SGA Societe Generale Acceptance N.V.	恒生指數2010年9月歐式認沽權證F	0.49	23,700/8,000單位	2010/09/29	300,000,000	2010/03/17
21579	SGA Societe Generale Acceptance N.V.	玖龍紙業(控股)有限公司2010年11月歐式認購權證	0.25	13.28	2010/11/22	100,000,000	2010/03/17
19266*	荷蘭合作銀行	中國移動有限公司2010年5月歐式認購權證	0.077	86	2010/05/28	150,000,000	2010/03/17
21620	Barclays Bank plc	中國建設銀行股份有限公司 - H股2010年7月歐式認購權證B	0.23	6.88/單位	2010/07/19	200,000,000	2010/03/18
21624	Barclays Bank plc	中信銀行股份有限公司 - H股2011年11月歐式認購權證	0.15	6.88	2011/11/21	200,000,000	2010/03/18
21621	Barclays Bank plc	中國人壽保險股份有限公司 - H股2010年7月歐式認購權證C	0.21	38.88	2010/07/19	200,000,000	2010/03/18
21622	Barclays Bank plc	中國人壽保險股份有限公司 - H股2010年8月歐式認購權證B	0.22	39.88	2010/08/23	200,000,000	2010/03/18
21631	Barclays Bank plc	中國人壽保險股份有限公司 - H股2010年7月歐式認沽權證	0.15	33	2010/07/05	200,000,000	2010/03/18
21632	Barclays Bank plc	招商銀行股份有限公司 - H股2010年10月歐式認沽權證	0.25	18.28	2010/10/04	150,000,000	2010/03/18
21623	Barclays Bank plc	中國移動有限公司2010年7月歐式認購權證C	0.2	82.88	2010/07/05	200,000,000	2010/03/18
21625	Barclays Bank plc	匯豐控股有限公司2010年7月歐式認購權證D	0.29	90	2010/07/26	150,000,000	2010/03/18
21634	Barclays Bank plc	恒生指數2010年9月歐式認沽權證C	0.25	20,200/8,500單位	2010/09/29	200,000,000	2010/03/18
21628	Barclays Bank plc	恒生指數2010年8月歐式認購權證E	0.18	21,000/8,000單位	2010/08/30	200,000,000	2010/03/18
21629	Barclays Bank plc	恒生指數2010年9月歐式認購權證A	0.25	21,800/8,000單位	2010/09/29	200,000,000	2010/03/18
21630	Barclays Bank plc	恒生指數2010年9月歐式認購權證B	0.25	22,100/7,500單位	2010/09/29	200,000,000	2010/03/18
21633	Barclays Bank plc	恒生指數2010年6月歐式認沽權證J	0.17	21,000/7,500單位	2010/06/29	200,000,000	2010/03/18
21626	Barclays Bank plc	中國工商銀行股份有限公司 - H股2010年7月歐式認購權證C	0.23	6.39/單位	2010/07/12	200,000,000	2010/03/18
21627	Barclays Bank plc	中國石油天然氣股份有限公司 - H股2010年11月歐式認購權證	0.15	9.58	2010/11/15	200,000,000	2010/03/18
21612	中銀國際亞洲有限公司	中國人壽保險股份有限公司 - H股2010年9月歐式認沽權證	0.25	32.88	2010/09/22	100,000,000	2010/03/18

## 新上市衍生認股權證 (續)

股份代號	發行機構	認股權證	發行價 (港元)	行使水平 / 每10單位認購價 (港元)	認購 / 行使日期	上市時之發行單位	上市日期
21611	中銀國際亞洲有限公司	中國冶金科工股份有限公司 - H股2010年9月歐式認購權證	0.5	4.80/單位	2010/09/22	100,000,000	2010/03/18
21641	Credit Suisse AG	恒生指數2010年6月歐式認購權證	0.15	20,600/8,000單位	2010/06/29	100,000,000	2010/03/18
21642	Credit Suisse AG	恒生指數2010年8月歐式認購權證B	0.15	22,000/6,700單位	2010/08/30	100,000,000	2010/03/18
21645	Credit Suisse AG	恒生指數2010年6月歐式認沽權證B	0.15	20,800/9,000單位	2010/06/29	100,000,000	2010/03/18
21646	Credit Suisse AG	恒生指數2010年6月歐式認沽權證C	0.2	21,800/8,000單位	2010/06/29	100,000,000	2010/03/18
21613	香港上海匯豐銀行有限公司	中國人壽保險股份有限公司 - H股2010年9月歐式認購權證B	0.25	39.88	2010/09/28	200,000,000	2010/03/18
21614	香港上海匯豐銀行有限公司	中國人壽保險股份有限公司 - H股2010年6月歐式認沽權證	0.15	33	2010/06/30	100,000,000	2010/03/18
21640	Macquarie Bank Ltd.	恒生指數2010年7月歐式認沽權證F	0.232	22,100/10,000單位	2010/07/29	400,000,000	2010/03/18
21600	Nomura International plc	雅居樂地產控股有限公司2010年9月歐式認購權證	0.25	11.68	2010/09/30	100,000,000	2010/03/18
21601	Nomura International plc	雅居樂地產控股有限公司2010年12月歐式認購權證A	0.251	12.88	2010/12/31	100,000,000	2010/03/18
21604	Nomura International plc	中國銀行股份有限公司 - H股2010年7月歐式認購權證	0.194	4.28/單位	2010/07/26	200,000,000	2010/03/18
21605	Nomura International plc	中國銀行股份有限公司 - H股2010年9月歐式認購權證	0.251	4.68/單位	2010/09/30	200,000,000	2010/03/18
21602	Nomura International plc	保利協鑫能源控股有限公司2010年8月歐式認購權證	0.151	2.70/單位	2010/08/09	100,000,000	2010/03/18
21603	Nomura International plc	保利協鑫能源控股有限公司2010年12月歐式認購權證	0.261	2.68/單位	2010/12/31	100,000,000	2010/03/18
21596	Nomura International plc	匯豐控股有限公司2010年8月歐式認購權證	0.15	98	2010/08/31	100,000,000	2010/03/18
21597	Nomura International plc	匯豐控股有限公司2011年12月歐式認購權證	0.15	77.68/93單位	2011/12/19	200,000,000	2010/03/18
21607	Nomura International plc	恒生指數2010年8月歐式認購權證	0.175	21,800/9,000單位	2010/08/30	200,000,000	2010/03/18
21608	Nomura International plc	恒生指數2010年9月歐式認購權證A	0.25	21,000/9,000單位	2010/09/29	200,000,000	2010/03/18
21610	Nomura International plc	恒生指數2010年8月歐式認沽權證	0.17	20,000/9,000單位	2010/08/30	200,000,000	2010/03/18
21606	Nomura International plc	恒生指數2010年7月歐式認購權證C	0.15	21,500/9,000單位	2010/07/29	200,000,000	2010/03/18
21609	Nomura International plc	恒生指數2010年7月歐式認沽權證D	0.18	20,800/9,000單位	2010/07/29	200,000,000	2010/03/18
21598	Nomura International plc	中國石油天然氣股份有限公司 - H股2010年10月歐式認購權證	0.15	9.18	2010/10/11	200,000,000	2010/03/18
21599	Nomura International plc	中國石油天然氣股份有限公司 - H股2010年12月歐式認購權證	0.153	9.98	2010/12/31	200,000,000	2010/03/18
21635	荷蘭合作銀行	中國神華能源股份有限公司 - H股2010年10月歐式認購權證	0.25	40.8	2010/10/28	100,000,000	2010/03/18
21639	荷蘭合作銀行	iShares 安碩富時 A50 中國指數 ETF 2011年1月歐式認沽權證A	0.15	12.28	2011/01/24	180,000,000	2010/03/18
21636	荷蘭合作銀行	匯豐控股有限公司2011年3月歐式認購權證A	0.28	102	2011/03/16	150,000,000	2010/03/18
21637	荷蘭合作銀行	匯豐控股有限公司2010年9月歐式認沽權證	0.45	74	2010/09/29	100,000,000	2010/03/18
21638	荷蘭合作銀行	創維數碼控股有限公司2011年1月歐式認購權證	0.25	10.4	2011/01/28	180,000,000	2010/03/18
21643	瑞士銀行	比亞迪股份有限公司 - H股2010年9月歐式認購權證	0.15	79.88/100單位	2010/09/22	100,000,000	2010/03/18
21616	瑞士銀行	中國建設銀行股份有限公司 - H股2010年9月歐式認購權證B	0.29	6.88/單位	2010/09/20	100,000,000	2010/03/18
21617	瑞士銀行	中國石油化工股份有限公司 - H股2010年8月歐式認購權證	0.15	7.69/單位	2010/08/30	100,000,000	2010/03/18
21615	瑞士銀行	恒生指數2010年9月歐式認購權證C	0.25	22,500/7,800單位	2010/09/29	200,000,000	2010/03/18
21619	瑞士銀行	恒生指數2010年9月歐式認沽權證A	0.25	20,500/9,000單位	2010/09/29	200,000,000	2010/03/18
21618	瑞士銀行	中國工商銀行股份有限公司 - H股2010年9月歐式認購權證C	0.25	6.68/單位	2010/09/20	100,000,000	2010/03/18
18807*	BNP Paribas Arbitrage Issuance B.V.	長江實業(集團)有限公司2010年6月歐式認購權證	0.043	99.95/100單位	2010/06/22	240,000,000	2010/03/18
21650	中國銀行(香港)有限公司	中國人壽保險股份有限公司 - H股2010年9月歐式認購權證A	0.512	34	2010/09/30	115,000,000	2010/03/19
21651	中國銀行(香港)有限公司	中國人壽保險股份有限公司 - H股2010年9月歐式認購權證B	0.267	38	2010/09/30	220,000,000	2010/03/19
21652	中國銀行(香港)有限公司	匯豐控股有限公司2010年9月歐式認購權證A	0.957	75	2010/09/30	62,000,000	2010/03/19
21653	中國銀行(香港)有限公司	匯豐控股有限公司2010年9月歐式認購權證B	0.501	85	2010/09/30	118,000,000	2010/03/19
21654	Citigroup Global Markets Holdings Inc.	阿里巴巴網絡有限公司2011年1月歐式認購權證A	0.25	20	2011/01/10	160,000,000	2010/03/19
21655	Citigroup Global Markets Holdings Inc.	中國石油化工股份有限公司 - H股2010年10月歐式認購權證	0.25	7.50/單位	2010/10/28	160,000,000	2010/03/19
21656	Citigroup Global Markets Holdings Inc.	保利協鑫能源控股有限公司2011年2月歐式認購權證	0.25	3.80/單位	2011/02/11	160,000,000	2010/03/19
21657	Citigroup Global Markets Holdings Inc.	香港交易及結算所有限公司2010年10月歐式認購權證	0.15	130/100單位	2010/10/05	267,000,000	2010/03/19

## 新上市衍生認股權證 (續)

股份代號	發行機構	認股權證	發行價 (港元)	行使水平 / 每10單位認購價 (港元)	認購 / 行使日期	上市時之發行單位	上市日期
21658	Citigroup Global Markets Holdings Inc.	匯豐控股有限公司2010年9月歐式認沽權證	0.28	70.88	2010/09/27	143,000,000	2010/03/19
21659	Citigroup Global Markets Holdings Inc.	利豐有限公司2011年1月歐式認購權證	0.75	40	2011/01/24	53,000,000	2010/03/19
21661	Citigroup Global Markets Holdings Inc.	玖龍紙業(控股)有限公司2011年1月歐式認購權證	0.25	14.88	2011/01/24	160,000,000	2010/03/19
21660	Citigroup Global Markets Holdings Inc.	新世界發展有限公司2011年2月歐式認購權證	0.25	16.88	2011/02/14	160,000,000	2010/03/19
21662	Citigroup Global Markets Holdings Inc.	中國平安保險(集團)股份有限公司-H股2010年10月歐式認購權證	0.4	75	2010/10/18	100,000,000	2010/03/19
21663	Citigroup Global Markets Holdings Inc.	騰訊控股有限公司2010年10月歐式認購權證	0.25	175/100單位	2010/10/25	160,000,000	2010/03/19
21666	J.P. Morgan Structured Products B.V.	中信泰富有限公司2010年9月歐式認購權證	0.252	20.88	2010/09/29	100,000,000	2010/03/19
21667	J.P. Morgan Structured Products B.V.	聯想集團有限公司2010年9月歐式認購權證	0.531	6.28/單位	2010/09/20	80,000,000	2010/03/19
21647	Macquarie Bank Ltd.	雅居樂地產控股有限公司2010年11月歐式認購權證	0.25	12.28	2010/11/29	200,000,000	2010/03/19
21648	Macquarie Bank Ltd.	中國聯合網絡通信(香港)股份有限公司2011年7月歐式認購權證	0.25	10	2011/07/05	300,000,000	2010/03/19
21649	Macquarie Bank Ltd.	iShares 安碩富時A50中國指數ETF2011年1月歐式認沽權證	0.151	12.28	2011/01/28	300,000,000	2010/03/19
21644	Macquarie Bank Ltd.	恒生指數2010年8月歐式認購權證F	0.163	22,000/6,700單位	2010/08/30	400,000,000	2010/03/19
21664	瑞士銀行	中國聯合網絡通信(香港)股份有限公司2010年11月歐式認購權證	0.15	9	2010/11/29	100,000,000	2010/03/19
21665	瑞士銀行	香港交易及結算有限公司2010年8月歐式認購權證B	0.15	128.08/100單位	2010/08/16	200,000,000	2010/03/19
21671	BNP Paribas Arbitrage Issuance B.V.	中國建設銀行股份有限公司-H股2010年10月歐式認購權證B	0.65	5.99/單位	2010/10/06	200,000,000	2010/03/22
21672	KBC Financial Products International Ltd.	騰訊控股有限公司2010年8月歐式認購權證D	0.15	188.10/100單位	2010/08/11	128,000,000	2010/03/22
21668	Macquarie Bank Ltd.	中信銀行股份有限公司-H股2010年10月歐式認購權證	0.412	6.50/單位	2010/10/05	200,000,000	2010/03/22
21669	Macquarie Bank Ltd.	保利協鑫能源控股有限公司2010年10月歐式認購權證	0.254	2.50/單位	2010/10/25	200,000,000	2010/03/22
21670	Macquarie Bank Ltd.	華能國際電力股份有限公司-H股2010年10月歐式認購權證	0.258	5.50/單位	2010/10/05	200,000,000	2010/03/22
19954 <sup>1</sup>	瑞士銀行	香港交易及結算有限公司2010年7月歐式認購權證	0.054	138.88/100單位	2010/07/19	200,000,000	2010/03/22
21676	香港上海匯豐銀行有限公司	恒生中國企業指數2010年9月歐式認購權證A	0.25	11,800/8,000單位	2010/09/29	100,000,000	2010/03/23
21677	香港上海匯豐銀行有限公司	恒生中國企業指數2010年9月歐式認購權證B	0.25	12,800/6,500單位	2010/09/29	100,000,000	2010/03/23
21678	香港上海匯豐銀行有限公司	恒生中國企業指數2010年9月歐式認沽權證C	0.25	10,800/6,000單位	2010/09/29	100,000,000	2010/03/23
21679	香港上海匯豐銀行有限公司	恒生中國企業指數2010年9月歐式認沽權證D	0.25	11,800/8,200單位	2010/09/29	100,000,000	2010/03/23
21689	香港上海匯豐銀行有限公司	恒生指數2010年12月歐式認沽權證C	0.25	18,800/10,000單位	2010/12/30	150,000,000	2010/03/23
21680	香港上海匯豐銀行有限公司	恒生指數2010年9月歐式認購權證A	0.25	20,200/10,000單位	2010/09/29	180,000,000	2010/03/23
21681	香港上海匯豐銀行有限公司	恒生指數2010年9月歐式認購權證B	0.25	21,200/10,000單位	2010/09/29	180,000,000	2010/03/23
21682	香港上海匯豐銀行有限公司	恒生指數2010年9月歐式認購權證C	0.25	22,200/8,800單位	2010/09/29	180,000,000	2010/03/23
21683	香港上海匯豐銀行有限公司	恒生指數2010年9月歐式認購權證D	0.25	22,800/8,000單位	2010/09/29	180,000,000	2010/03/23
21684	香港上海匯豐銀行有限公司	恒生指數2010年12月歐式認購權證A	0.25	23,800/9,000單位	2010/12/30	180,000,000	2010/03/23
21685	香港上海匯豐銀行有限公司	恒生指數2010年12月歐式認購權證B	0.25	24,800/8,800單位	2010/12/30	180,000,000	2010/03/23
21686	香港上海匯豐銀行有限公司	恒生指數2010年9月歐式認沽權證E	0.25	19,800/9,500單位	2010/09/29	150,000,000	2010/03/23
21687	香港上海匯豐銀行有限公司	恒生指數2010年9月歐式認沽權證F	0.25	20,800/10,000單位	2010/09/29	150,000,000	2010/03/23
21688	香港上海匯豐銀行有限公司	恒生指數2010年9月歐式認沽權證G	0.25	21,800/10,000單位	2010/09/29	150,000,000	2010/03/23
21674	Macquarie Bank Ltd.	華潤創業有限公司2011年1月歐式認購權證	0.462	30	2011/01/04	200,000,000	2010/03/23
21673	Macquarie Bank Ltd.	中信泰富有限公司2010年10月歐式認購權證B	0.253	21	2010/10/05	200,000,000	2010/03/23
21675	Macquarie Bank Ltd.	恒生銀行有限公司2011年12月歐式認購權證	0.25	100/100單位	2011/12/30	200,000,000	2010/03/23
21690	The Royal Bank of Scotland N.V.	比亞迪股份有限公司-H股2010年9月歐式認購權證	0.15	79.888/100單位	2010/09/22	200,000,000	2010/03/23
21691	The Royal Bank of Scotland N.V.	中國人壽保險股份有限公司-H股2010年9月歐式認購權證A	0.334	35.888	2010/09/02	200,000,000	2010/03/23
21692	The Royal Bank of Scotland N.V.	中國人壽保險股份有限公司-H股2010年9月歐式認購權證B	0.25	39.38	2010/09/24	200,000,000	2010/03/23
21693	The Royal Bank of Scotland N.V.	中國石油化工有限公司-H股2010年8月歐式認購權證B	0.28	6.79/單位	2010/08/25	100,000,000	2010/03/23
21694	The Royal Bank of Scotland N.V.	中國工商銀行股份有限公司-H股2010年9月歐式認購權證B	0.278	6.28/單位	2010/09/24	100,000,000	2010/03/23
21695	The Royal Bank of Scotland N.V.	騰訊控股有限公司2010年9月歐式認購權證	0.25	168.88/100單位	2010/09/30	200,000,000	2010/03/23



## 新上市衍生認股權證 (續)

股份代號	發行機構	認股權證	發行價 (港元)	行使水平 / 每10單位認購價 (港元)	認購 / 行使日期	上市時之發行單位	上市日期
21696	瑞士銀行	恒生指數2010年9月歐式認沽權證B	0.25	21,000/9,000單位	2010/09/29	200,000,000	2010/03/23
19000*	香港上海匯豐銀行有限公司	騰訊控股有限公司2010年9月歐式認購權證B	0.121	178.88/100單位	2010/09/28	168,000,000	2010/03/23
19301*	荷蘭合作銀行	駿威汽車有限公司2010年6月歐式認購權證	0.188	4.80/單位	2010/06/29	100,000,000	2010/03/23
17515*	荷蘭合作銀行	iShares 安碩富時A50中國指數ETF2010年10月歐式認購權證A	0.048	15.6	2010/10/08	250,000,000	2010/03/23
21702	德意志銀行	騰訊控股有限公司2010年8月歐式認沽權證E	0.17	158/100單位	2010/08/09	200,000,000	2010/03/24
21701	J.P. Morgan Structured Products B.V.	比亞迪股份有限公司 - H股2010年9月歐式認購權證	0.15	79.88/100單位	2010/09/22	200,000,000	2010/03/24
21704	KBC Financial Products International Ltd.	匯豐控股有限公司2010年7月歐式認沽權證	0.32	77.95	2010/07/02	88,000,000	2010/03/24
21705	KBC Financial Products International Ltd.	匯豐控股有限公司2010年8月歐式認沽權證	0.17	69.95	2010/08/02	108,000,000	2010/03/24
21703	The Royal Bank of Scotland N.V.	iShares 安碩富時A50中國指數ETF2011年3月歐式認購權證	0.15	14	2011/03/30	300,000,000	2010/03/24
21697	SGA Societe Generale Acceptance N.V.	比亞迪股份有限公司 - H股2010年10月歐式認購權證	0.15	79.88/100單位	2010/10/04	200,000,000	2010/03/24
21698	SGA Societe Generale Acceptance N.V.	中國工商銀行股份有限公司 - H股2010年10月歐式認購權證A	0.18	7/單位	2010/10/06	100,000,000	2010/03/24
21699	SGA Societe Generale Acceptance N.V.	騰訊控股有限公司2010年11月歐式認購權證A	0.26	178/100單位	2010/11/17	200,000,000	2010/03/24
21700	SGA Societe Generale Acceptance N.V.	騰訊控股有限公司2010年12月歐式認購權證A	0.25	194.88/100單位	2010/12/01	200,000,000	2010/03/24
21122*	Credit Suisse AG	騰訊控股有限公司2010年7月歐式認購權證B	0.116	162.80/100單位	2010/07/26	200,000,000	2010/03/24
18523*	Merrill Lynch Int'l & Co. C.V.	恒生指數2010年5月歐式認沽權證A	0.03	19,000/8,000單位	2010/05/28	400,000,000	2010/03/24
21706	BNP Paribas Arbitrage Issuance B.V.	中銀香港(控股)有限公司2010年12月歐式認購權證	0.25	18.9	2010/12/02	200,000,000	2010/03/25
21707	BNP Paribas Arbitrage Issuance B.V.	中國移動有限公司2011年6月歐式認沽權證	0.15	74/100單位	2011/06/03	200,000,000	2010/03/25
21709	德意志銀行	恒生指數2010年9月歐式認購權證B	0.25	21,400/9,000單位	2010/09/29	300,000,000	2010/03/25
21713	德意志銀行	恒生指數2010年9月歐式認沽權證C	0.25	21,000/9,000單位	2010/09/29	300,000,000	2010/03/25
21714	德意志銀行	恒生指數2010年9月歐式認沽權證D	0.25	21,600/9,000單位	2010/09/29	300,000,000	2010/03/25
21708	瑞士銀行	騰訊控股有限公司2010年8月歐式認沽權證	0.15	158/100單位	2010/08/09	200,000,000	2010/03/25
18238*	荷蘭合作銀行	匯豐控股有限公司2010年11月歐式認購權證A	0.026	92.593/93單位	2010/11/30	1,000,000,000	2010/03/25
20682*	瑞士銀行	中國建設銀行股份有限公司 - H股2010年7月歐式認購權證A	0.24	6.48/單位	2010/07/05	100,000,000	2010/03/25
21736	BNP Paribas Arbitrage Issuance B.V.	昆侖能源有限公司2010年9月歐式認購權證	0.25	10.38	2010/09/30	100,000,000	2010/03/26
21735	BNP Paribas Arbitrage Issuance B.V.	華潤置地有限公司2010年11月歐式認購權證	0.25	18.38	2010/11/08	100,000,000	2010/03/26
21737	BNP Paribas Arbitrage Issuance B.V.	遠洋地產控股有限公司2010年12月歐式認購權證	0.15	7.39	2010/12/29	100,000,000	2010/03/26
21747	Credit Suisse AG	中國移動有限公司2010年8月歐式認購權證B	0.15	84.8	2010/08/02	200,000,000	2010/03/26
21748	Credit Suisse AG	騰訊控股有限公司2010年8月歐式認購權證C	0.15	166.80/100單位	2010/08/30	200,000,000	2010/03/26
21733	德意志銀行	匯豐控股有限公司2010年7月歐式認購權證B	0.23	90	2010/07/26	200,000,000	2010/03/26
21725	香港上海匯豐銀行有限公司	騰訊控股有限公司2010年9月歐式認購權證C	0.25	168.88/100單位	2010/09/27	160,000,000	2010/03/26
21726	香港上海匯豐銀行有限公司	騰訊控股有限公司2010年12月歐式認購權證	0.25	188/100單位	2010/12/22	160,000,000	2010/03/26
21727	香港上海匯豐銀行有限公司	中興通訊股份有限公司 - H股2010年9月歐式認購權證	0.56	62.88	2010/09/27	120,000,000	2010/03/26
21746	J.P. Morgan Structured Products B.V.	騰訊控股有限公司2010年9月歐式認購權證	0.25	162/100單位	2010/09/29	200,000,000	2010/03/26
21710	Merrill Lynch Int'l & Co. C.V.	中國銀行股份有限公司 - H股2010年12月歐式認購權證	0.255	4.49/單位	2010/12/28	200,000,000	2010/03/26
21711	Merrill Lynch Int'l & Co. C.V.	中國銀行股份有限公司 - H股2011年4月歐式認購權證A	0.255	4.89/單位	2011/04/11	200,000,000	2010/03/26
21715	Merrill Lynch Int'l & Co. C.V.	中國銀行股份有限公司 - H股2010年11月歐式認沽權證	0.64	4.19/單位	2010/11/22	200,000,000	2010/03/26
21712	Merrill Lynch Int'l & Co. C.V.	中國銀行股份有限公司 - H股2010年10月歐式認沽權證B	0.31	3.69/單位	2010/10/11	200,000,000	2010/03/26
21717	Merrill Lynch Int'l & Co. C.V.	中國海洋石油有限公司2010年12月歐式認購權證A	0.155	13.018	2010/12/13	200,000,000	2010/03/26
21716	Merrill Lynch Int'l & Co. C.V.	中國石油化工股份有限公司 - H股2010年11月歐式認購權證	0.29	7.19/單位	2010/11/15	200,000,000	2010/03/26
21718	Merrill Lynch Int'l & Co. C.V.	香港交易及結算所有限公司2010年12月歐式認購權證B	0.151	129.99/100單位	2010/12/13	200,000,000	2010/03/26
21719	Merrill Lynch Int'l & Co. C.V.	香港交易及結算所有限公司2010年10月歐式認沽權證D	0.156	129.99/100單位	2010/10/11	200,000,000	2010/03/26
21720	Merrill Lynch Int'l & Co. C.V.	中國平安保險(集團)股份有限公司 - H股2010年10月歐式認購權證	0.61	69.99	2010/10/18	200,000,000	2010/03/26



## 新上市衍生認股權證 (續)

股份代號	發行機構	認股權證	發行價 (港元)	行使水平 / 每10單位認購價 (港元)	認購 / 行使日期	上市時之發行單位	上市日期
21721	Merrill Lynch Int'l & Co. C.V.	中國平安保險(集團)股份有限公司 - H股2012年12月歐式認購權證	0.25	52.99/100單位	2012/12/18	200,000,000	2010/03/26
21728	荷蘭合作銀行	招商銀行股份有限公司 - H股2010年12月歐式認購權證A	0.25	20	2010/12/30	100,000,000	2010/03/26
21729	荷蘭合作銀行	中國海洋石油有限公司2011年6月歐式認購權證A	0.25	13.2	2011/06/29	150,000,000	2010/03/26
21730	荷蘭合作銀行	東風汽車集團股份有限公司 - H股2010年9月歐式認購權證	0.25	13.6	2010/09/29	150,000,000	2010/03/26
21731	荷蘭合作銀行	富士康國際控股有限公司2010年10月歐式認購權證	0.172	8.88	2010/10/28	200,000,000	2010/03/26
21732	荷蘭合作銀行	馬鞍山鋼鐵股份有限公司 - H股2010年9月歐式認購權證	0.63	5.50/單位	2010/09/29	100,000,000	2010/03/26
21738	SGA Societe Generale Acceptance N.V.	中國銀行股份有限公司 - H股2010年8月歐式認購權證C	0.17	4.38/單位	2010/08/04	100,000,000	2010/03/26
21739	SGA Societe Generale Acceptance N.V.	中國建設銀行股份有限公司 - H股2010年9月歐式認購權證A	0.156	7.48/單位	2010/09/06	80,000,000	2010/03/26
21740	SGA Societe Generale Acceptance N.V.	中國建設銀行股份有限公司 - H股2010年9月歐式認購權證B	0.172	8/單位	2010/09/27	80,000,000	2010/03/26
21722	SGA Societe Generale Acceptance N.V.	中國電信股份有限公司 - H股2010年9月歐式認購權證B	0.45	3.58/單位	2010/09/29	80,000,000	2010/03/26
21723	SGA Societe Generale Acceptance N.V.	中國電信股份有限公司 - H股2010年9月歐式認購權證C	0.25	4.28/單位	2010/09/29	80,000,000	2010/03/26
21724	SGA Societe Generale Acceptance N.V.	iShares 安碩富時A50中國指數ETF2010年11月歐式認購權證A	0.17	12.66	2010/11/22	200,000,000	2010/03/26
21743	SGA Societe Generale Acceptance N.V.	恒生指數2010年6月歐式認購權證I	0.15	21,000/9,000單位	2010/06/29	300,000,000	2010/03/26
21744	SGA Societe Generale Acceptance N.V.	恒生指數2010年7月歐式認購權證F	0.17	21,200/9,000單位	2010/07/29	300,000,000	2010/03/26
21745	SGA Societe Generale Acceptance N.V.	恒生指數2010年7月歐式認購權證G	0.23	21,800/8,000單位	2010/07/29	300,000,000	2010/03/26
21741	SGA Societe Generale Acceptance N.V.	中國工商銀行股份有限公司 - H股2010年9月歐式認購權證B	0.27	7.08/單位	2010/09/27	100,000,000	2010/03/26
21742	SGA Societe Generale Acceptance N.V.	騰訊控股有限公司2010年10月歐式認購權證	0.17	169.90/100單位	2010/10/13	100,000,000	2010/03/26
21734	瑞士銀行	招商銀行股份有限公司 - H股2010年8月歐式認購權證	0.15	20.70/9單位	2010/08/23	100,000,000	2010/03/26
19830 <sup>†</sup>	Macquarie Bank Ltd.	恒生指數2010年5月歐式認購權證	0.064	21,600/8,000單位	2010/05/28	500,000,000	2010/03/26
18518 <sup>†</sup>	Macquarie Bank Ltd.	騰訊控股有限公司2010年6月歐式認購權證D	0.12	160/100單位	2010/06/29	300,000,000	2010/03/26
19404 <sup>†</sup>	Macquarie Bank Ltd.	騰訊控股有限公司2010年8月歐式認購權證	0.087	180/100單位	2010/08/04	300,000,000	2010/03/26
21757	德意志銀行	中國人壽保險股份有限公司 - H股2010年10月歐式認購權證A	0.25	41.5	2010/10/04	300,000,000	2010/03/29
21758	德意志銀行	中國移動有限公司2010年10月歐式認購權證C	0.52	77	2010/10/04	300,000,000	2010/03/29
21759	德意志銀行	匯豐控股有限公司2010年10月歐式認購權證B	0.33	88	2010/10/04	300,000,000	2010/03/29
21752	KBC Financial Products International Ltd.	恒生指數2010年9月歐式認購權證F	0.25	20,000/8,800單位	2010/09/29	200,000,000	2010/03/29
21753	KBC Financial Products International Ltd.	恒生指數2010年9月歐式認購權證G	0.25	20,800/9,800單位	2010/09/29	200,000,000	2010/03/29
21749	SGA Societe Generale Acceptance N.V.	中國移動有限公司2010年8月歐式認購權證B	0.42	80	2010/08/16	200,000,000	2010/03/29
21750	SGA Societe Generale Acceptance N.V.	匯豐控股有限公司2010年9月歐式認購權證C	0.26	93.2	2010/09/29	80,000,000	2010/03/29
21751	SGA Societe Generale Acceptance N.V.	和記黃埔有限公司2010年9月歐式認購權證B	0.3	64	2010/09/29	80,000,000	2010/03/29
21754	瑞士銀行	中國銀行股份有限公司 - H股2010年9月歐式認購權證	0.25	4.08/單位	2010/09/06	100,000,000	2010/03/29
21755	瑞士銀行	中國建設銀行股份有限公司 - H股2010年8月歐式認購權證B	0.4	6.50/單位	2010/08/30	100,000,000	2010/03/29
21756	瑞士銀行	中國工商銀行股份有限公司 - H股2010年9月歐式認購權證D	0.37	6/單位	2010/09/13	100,000,000	2010/03/29
20322 <sup>†</sup>	Merrill Lynch Int'l & Co. C.V.	中國工商銀行股份有限公司 - H股2010年12月歐式認購權證C	0.035	6.39	2010/12/14	350,000,000	2010/03/29
21767	Barclays Bank plc	東亞銀行有限公司2010年10月歐式認購權證	0.25	32	2010/10/11	150,000,000	2010/03/30
21766	Barclays Bank plc	比亞迪股份有限公司 - H股2010年9月歐式認購權證	0.15	79.88/100單位	2010/09/27	200,000,000	2010/03/30
21765	Barclays Bank plc	中國移動有限公司2010年8月歐式認購權證	0.21	66	2010/08/02	200,000,000	2010/03/30
21769	Barclays Bank plc	福山國際能源集團有限公司2011年1月歐式認購權證	0.15	7.11	2011/01/10	200,000,000	2010/03/30
21768	Barclays Bank plc	騰訊控股有限公司2010年10月歐式認購權證	0.25	150/100單位	2010/10/11	200,000,000	2010/03/30
21781	Credit Suisse AG	中國建設銀行股份有限公司 - H股2010年9月歐式認購權證	0.15	6.80/單位	2010/09/06	200,000,000	2010/03/30
21782	Credit Suisse AG	中國建設銀行股份有限公司 - H股2012年7月歐式認購權證	0.15	6.38	2012/07/03	200,000,000	2010/03/30
21783	Credit Suisse AG	中國移動有限公司2011年10月歐式認購權證B	0.15	66/100單位	2011/10/17	200,000,000	2010/03/30

## 新上市衍生認股權證 (續)

股份代號	發行機構	認股權證	發行價 (港元)	行使水平 / 每10單位認購價 (港元)	認購 / 行使日期	上市時之發行單位	上市日期
21788	Credit Suisse AG	iShares 安碩富時 A50 中國指數 ETF 2010 年 9 月歐式認購權證	0.15	13.12	2010/09/06	200,000,000	2010/03/30
21789	Credit Suisse AG	iShares 安碩富時 A50 中國指數 ETF 2011 年 1 月歐式認購權證 A	0.15	14.98	2011/01/17	200,000,000	2010/03/30
21790	Credit Suisse AG	iShares 安碩富時 A50 中國指數 ETF 2010 年 11 月歐式認沽權證	0.15	14.2	2010/11/15	200,000,000	2010/03/30
21784	Credit Suisse AG	香港交易及結算有限公司 2010 年 10 月歐式認購權證 B	0.15	130/100 單位	2010/10/04	200,000,000	2010/03/30
21785	Credit Suisse AG	匯豐控股有限公司 2011 年 6 月歐式認購權證 A	0.15	75/100 單位	2011/06/27	200,000,000	2010/03/30
21787	Credit Suisse AG	中國工商銀行股份有限公司 - H 股 2010 年 9 月歐式認購權證	0.15	6.68/ 單位	2010/09/20	200,000,000	2010/03/30
21786	Credit Suisse AG	中國工商銀行股份有限公司 - H 股 2010 年 8 月歐式認購權證 B	0.15	7.08/ 單位	2010/08/30	200,000,000	2010/03/30
21775	德意志銀行	中國海洋石油有限公司 2010 年 10 月歐式認購權證	0.15	13.38	2010/10/18	200,000,000	2010/03/30
21791	德意志銀行	香港交易及結算有限公司 2010 年 9 月歐式認購權證	0.15	130/100 單位	2010/09/27	300,000,000	2010/03/30
21776	德意志銀行	和記黃埔有限公司 2010 年 6 月歐式認購權證 B	0.15	61.45	2010/06/30	200,000,000	2010/03/30
21770	香港上海匯豐銀行有限公司	中國銀行股份有限公司 - H 股 2010 年 9 月歐式認購權證	0.25	4.88/ 單位	2010/09/30	160,000,000	2010/03/30
21771	香港上海匯豐銀行有限公司	中國建設銀行股份有限公司 - H 股 2010 年 9 月歐式認購權證 A	0.25	7.68/ 單位	2010/09/30	160,000,000	2010/03/30
21772	香港上海匯豐銀行有限公司	中國建設銀行股份有限公司 - H 股 2010 年 9 月歐式認購權證 B	0.25	8.18/ 單位	2010/09/30	160,000,000	2010/03/30
21773	香港上海匯豐銀行有限公司	中國工商銀行股份有限公司 - H 股 2010 年 9 月歐式認購權證 A	0.25	7.10/ 單位	2010/09/30	160,000,000	2010/03/30
21774	香港上海匯豐銀行有限公司	中國工商銀行股份有限公司 - H 股 2010 年 9 月歐式認購權證 B	0.25	7.88/ 單位	2010/09/30	160,000,000	2010/03/30
21798	KBC Financial Products International Ltd.	中國人壽保險股份有限公司 - H 股 2010 年 10 月歐式認購權證 A	0.25	40.28	2010/10/04	200,000,000	2010/03/30
21761	Macquarie Bank Ltd.	比亞迪股份有限公司 - H 股 2010 年 9 月歐式認購權證	0.161	74/100 單位	2010/09/02	200,000,000	2010/03/30
21762	Macquarie Bank Ltd.	比亞迪股份有限公司 - H 股 2010 年 10 月歐式認購權證	0.15	79.88/100 單位	2010/10/05	200,000,000	2010/03/30
21797	Macquarie Bank Ltd.	中國建設銀行股份有限公司 - H 股 2010 年 11 月歐式認沽權證 A	0.342	5.50/ 單位	2010/11/02	250,000,000	2010/03/30
21792	Macquarie Bank Ltd.	中國移動有限公司 2010 年 10 月歐式認購權證 B	0.473	75	2010/10/05	150,000,000	2010/03/30
21760	Macquarie Bank Ltd.	iShares 安碩富時 A50 中國指數 ETF 2011 年 3 月歐式認購權證 A	0.152	14	2011/03/30	300,000,000	2010/03/30
21763	Macquarie Bank Ltd.	廣州富力地產股份有限公司 - H 股 2010 年 9 月歐式認購權證 B	0.15	15.88	2010/09/29	150,000,000	2010/03/30
21793	Macquarie Bank Ltd.	馬鞍山鋼鐵股份有限公司 - H 股 2010 年 10 月歐式認購權證	0.257	6/ 單位	2010/10/05	100,000,000	2010/03/30
21794	Macquarie Bank Ltd.	玖龍紙業(控股)有限公司 2010 年 9 月歐式認購權證	0.153	14.8	2010/09/01	200,000,000	2010/03/30
21764	Macquarie Bank Ltd.	新世界發展有限公司 2010 年 11 月歐式認購權證	0.25	14.5	2010/11/02	100,000,000	2010/03/30
21795	Macquarie Bank Ltd.	中國石油天然氣股份有限公司 - H 股 2010 年 10 月歐式認購權證	0.268	11/ 單位	2010/10/05	100,000,000	2010/03/30
21796	Macquarie Bank Ltd.	九龍倉集團有限公司 2010 年 11 月歐式認購權證	0.286	50	2010/11/02	250,000,000	2010/03/30
21777	荷蘭合作銀行	中國銀行股份有限公司 - H 股 2010 年 10 月歐式認購權證	0.25	4.50/ 單位	2010/10/20	100,000,000	2010/03/30
21778	荷蘭合作銀行	中國建設銀行股份有限公司 - H 股 2010 年 9 月歐式認購權證 B	0.25	7.28/ 單位	2010/09/27	100,000,000	2010/03/30
21779	荷蘭合作銀行	吉利汽車控股有限公司 2010 年 8 月歐式認購權證 B	0.54	4.88/ 單位	2010/08/09	100,000,000	2010/03/30
21780	荷蘭合作銀行	恒安國際集團有限公司 2010 年 10 月歐式認購權證	0.65	66	2010/10/28	80,000,000	2010/03/30
10962	德意志銀行	澳元兌美元 2010 年 10 月歐式認購權證	0.29	0.94/1 單位	2010/10/25	50,000,000	2010/03/31
10963	德意志銀行	黃金 2010 年 10 月歐式認購權證	0.25	1,188/4,000 單位	2010/10/26	50,000,000	2010/03/31
21806	德意志銀行	中國工商銀行股份有限公司 - H 股 2010 年 10 月歐式認購權證 A	0.32	6.20/ 單位	2010/10/04	200,000,000	2010/03/31
21805	香港上海匯豐銀行有限公司	比亞迪股份有限公司 - H 股 2011 年 2 月歐式認購權證	0.25	88.88/100 單位	2011/02/25	150,000,000	2010/03/31
21809	KBC Financial Products International Ltd.	中國電信股份有限公司 - H 股 2010 年 10 月歐式認購權證	0.25	4.08/ 單位	2010/10/04	100,000,000	2010/03/31
21811	KBC Financial Products International Ltd.	中國工商銀行股份有限公司 - H 股 2010 年 10 月歐式認購權證 C	0.25	6.78/ 單位	2010/10/04	158,000,000	2010/03/31
21810	KBC Financial Products International Ltd.	中國工商銀行股份有限公司 - H 股 2010 年 9 月歐式認購權證 B	0.25	6.39/ 單位	2010/09/15	158,000,000	2010/03/31
21801	SGA Societe Generale Acceptance N.V.	阿里巴巴網絡有限公司 2010 年 9 月歐式認購權證 B	0.18	20	2010/09/15	150,000,000	2010/03/31
21802	SGA Societe Generale Acceptance N.V.	中信銀行股份有限公司 - H 股 2010 年 8 月歐式認購權證 B	0.42	6.08/ 單位	2010/08/16	50,000,000	2010/03/31
21803	SGA Societe Generale Acceptance N.V.	中信銀行股份有限公司 - H 股 2010 年 10 月歐式認購權證 A	0.4	6.50/ 單位	2010/10/04	50,000,000	2010/03/31
21799	SGA Societe Generale Acceptance N.V.	恒生指數 2010 年 9 月歐式認購權證 G	0.15	21,800/8,000 單位	2010/09/29	300,000,000	2010/03/31

## 新上市衍生認股權證 (續)

股份代號	發行機構	認股權證	發行價 (港元)	行使水平 / 每10單位認購價 (港元)	認購 / 行使日期	上市時之發行單位	上市日期
21800	SGA Societe Generale Acceptance N.V.	恒生指數2010年9月歐式認購權證H	0.15	22,400/8,000單位	2010/09/29	300,000,000	2010/03/31
21804	SGA Societe Generale Acceptance N.V.	新世界發展有限公司2010年12月歐式認購權證	0.17	16.98	2010/12/29	100,000,000	2010/03/31
21807	SGA Societe Generale Acceptance N.V.	新鴻基地產發展有限公司2010年10月歐式認購權證B	0.15	111/100單位	2010/10/18	150,000,000	2010/03/31
21808	瑞士銀行	匯豐控股有限公司2010年8月歐式認購權證B	0.16	88.88	2010/08/16	100,000,000	2010/03/31
18325 <sup>†</sup>	Merrill Lynch Int'l & Co. C.V.	匯豐控股有限公司2010年10月歐式認購權證	0.044	83.593/93單位	2010/10/25	300,000,000	2010/03/31
19940 <sup>†</sup>	Merrill Lynch Int'l & Co. C.V.	恒生指數2010年5月歐式認購權證E	0.019	22,200/10,000單位	2010/05/28	600,000,000	2010/03/31
17474 <sup>†</sup>	The Royal Bank of Scotland N.V.	中國石油化工股份有限公司 - H股2010年9月歐式認購權證	0.099	5.51	2010/09/30	125,000,000	2010/03/31
21825	中銀國際亞洲有限公司	中銀香港(控股)有限公司2010年12月歐式認購權證	0.25	19.88	2010/12/22	100,000,000	2010/04/01
21826	中銀國際亞洲有限公司	比亞迪股份有限公司 - H股2011年2月歐式認購權證	0.25	77.68/100單位	2011/02/08	100,000,000	2010/04/01
21827	中銀國際亞洲有限公司	中國交通建設股份有限公司 - H股2010年10月歐式認購權證	0.5	8.78/單位	2010/10/08	100,000,000	2010/04/01
21824	中銀國際亞洲有限公司	恒生指數2010年12月歐式認購權證A	0.25	22,000/8,000單位	2010/12/30	100,000,000	2010/04/01
21828	中銀國際亞洲有限公司	恒生指數2010年10月歐式認沽權證	0.25	20,000/8,000單位	2010/10/28	100,000,000	2010/04/01
21813	Citigroup Global Markets Holdings Inc.	比亞迪股份有限公司 - H股2011年6月歐式認購權證A	0.25	80/100單位	2011/06/20	160,000,000	2010/04/01
21814	Citigroup Global Markets Holdings Inc.	中國建設銀行股份有限公司 - H股2012年10月歐式認購權證	0.15	6	2012/10/29	267,000,000	2010/04/01
21817	Citigroup Global Markets Holdings Inc.	中信泰富有限公司2011年1月歐式認購權證A	0.25	22	2011/01/24	160,000,000	2010/04/01
21815	Citigroup Global Markets Holdings Inc.	招商銀行股份有限公司 - H股2010年12月歐式認購權證B	0.25	22	2010/12/30	160,000,000	2010/04/01
21818	Citigroup Global Markets Holdings Inc.	中國海洋石油有限公司2011年6月歐式認購權證A	0.25	13.18	2011/06/29	160,000,000	2010/04/01
21816	Citigroup Global Markets Holdings Inc.	中國太平保險控股有限公司2011年6月歐式認購權證	0.5	30	2011/06/27	80,000,000	2010/04/01
21819	Citigroup Global Markets Holdings Inc.	思捷環球控股有限公司2012年3月歐式認購權證	0.25	60/100單位	2012/03/30	160,000,000	2010/04/01
21820	Citigroup Global Markets Holdings Inc.	恒安國際集團有限公司2011年1月歐式認購權證	0.55	60	2011/01/24	73,000,000	2010/04/01
21821	Citigroup Global Markets Holdings Inc.	嘉里建設有限公司2011年5月歐式認購權證	0.75	50	2011/05/30	53,000,000	2010/04/01
21822	Citigroup Global Markets Holdings Inc.	中國人民財產保險股份有限公司 - H股2011年8月歐式認購權證A	0.25	8.8	2011/08/29	160,000,000	2010/04/01
21823	香港上海匯豐銀行有限公司	和記黃埔有限公司2010年10月歐式認購權證A	0.25	72.88	2010/10/04	120,000,000	2010/04/01
21835	KBC Financial Products International Ltd.	匯豐控股有限公司2010年8月歐式認購權證D	0.39	80	2010/08/30	100,000,000	2010/04/01
21812	Macquarie Bank Ltd.	中國旺旺控股有限公司2011年5月歐式認購權證	0.25	6.88	2011/05/25	200,000,000	2010/04/01
21829	荷蘭合作銀行	華潤電力控股有限公司2010年9月歐式認購權證	0.17	19	2010/09/28	100,000,000	2010/04/01
21830	荷蘭合作銀行	保利協鑫能源控股有限公司2010年10月歐式認購權證	0.29	2.05/單位	2010/10/04	100,000,000	2010/04/01
21831	荷蘭合作銀行	金鷹商貿集團有限公司2010年10月歐式認購權證	0.25	18	2010/10/04	100,000,000	2010/04/01
21832	荷蘭合作銀行	中國工商銀行股份有限公司 - H股2010年9月歐式認沽權證	0.27	5/單位	2010/09/13	150,000,000	2010/04/01
21833	荷蘭合作銀行	保利(香港)投資有限公司2010年10月歐式認購權證	0.25	10	2010/10/04	200,000,000	2010/04/01
21834	瑞士銀行	香港交易及結算有限公司2010年12月歐式認購權證C	0.15	130/100單位	2010/12/06	200,000,000	2010/04/01
16799 <sup>†</sup>	SGA Societe Generale Acceptance N.V.	中國石油化工股份有限公司 - H股2010年6月歐式認購權證A	0.35	6.28/單位	2010/06/07	100,000,000	2010/04/01
21844	德意志銀行	比亞迪股份有限公司 - H股2010年9月歐式認購權證	0.15	79.88/100單位	2010/09/27	150,000,000	2010/04/07
21845	德意志銀行	中國電信股份有限公司 - H股2010年7月歐式認購權證	0.23	4/單位	2010/07/26	150,000,000	2010/04/07
21841	德意志銀行	中國人壽保險股份有限公司 - H股2010年7月歐式認購權證B	0.21	36.38	2010/07/07	300,000,000	2010/04/07
21842	德意志銀行	騰訊控股有限公司2010年8月歐式認購權證D	0.15	174.80/100單位	2010/08/30	300,000,000	2010/04/07
21843	J.P. Morgan Structured Products B.V.	中國神華能源股份有限公司 - H股2010年10月歐式認購權證	0.35	32	2010/10/07	150,000,000	2010/04/07
21836	荷蘭合作銀行	中國忠旺控股有限公司2010年12月歐式認購權證	0.25	8.3	2010/12/30	200,000,000	2010/04/07
21837	荷蘭合作銀行	中國冶金科工股份有限公司 - H股2010年10月歐式認購權證	0.49	5/單位	2010/10/07	100,000,000	2010/04/07
21838	荷蘭合作銀行	蒙古能源有限公司2010年10月歐式認購權證	0.49	4.20/單位	2010/10/07	80,000,000	2010/04/07
21839	荷蘭合作銀行	上海電氣集團股份有限公司 - H股2010年10月歐式認購權證	0.6	4.40/單位	2010/10/07	80,000,000	2010/04/07
21840	荷蘭合作銀行	瑞安房地產有限公司2010年11月歐式認購權證	0.65	4.60/單位	2010/11/17	150,000,000	2010/04/07

## 新上市衍生認股權證 (續)

股份代號	發行機構	認股權證	發行價 (港元)	行使水平 / 每10單位認購價 (港元)	認購 / 行使日期	上市時之發行單位	上市日期
20095*	荷蘭合作銀行	匯豐控股有限公司2010年7月歐式認購權證 C	0.123	90	2010/07/29	120,000,000	2010/04/07
20445*	荷蘭合作銀行	保利協鑫能源控股有限公司2010年8月歐式認購權證	0.059	2.70/單位	2010/08/11	170,000,000	2010/04/07
17401*	荷蘭合作銀行	中國建設銀行股份有限公司 - H股2011年12月歐式認購權證	0.083	6.28	2011/12/12	400,000,000	2010/04/07
21846	Barclays Bank plc	中國銀行股份有限公司 - H股2010年8月歐式認購權證	0.17	4.28/單位	2010/08/02	200,000,000	2010/04/08
21852	Barclays Bank plc	比亞迪股份有限公司 - H股2011年5月歐式認沽權證	0.25	68/100單位	2011/05/17	150,000,000	2010/04/08
21847	Barclays Bank plc	中國人壽保險股份有限公司 - H股2010年8月歐式認購權證 C	0.2	37.6	2010/08/02	150,000,000	2010/04/08
21853	Barclays Bank plc	中國海洋石油有限公司2010年10月歐式認沽權證	0.15	10.99	2010/10/18	200,000,000	2010/04/08
21848	Barclays Bank plc	中國石油化工股份有限公司 - H股2010年10月歐式認購權證 D	0.31	7.18/單位	2010/10/11	150,000,000	2010/04/08
21854	Barclays Bank plc	中國石油化工股份有限公司 - H股2010年10月歐式認沽權證 E	0.27	5.38/單位	2010/10/11	150,000,000	2010/04/08
21849	Barclays Bank plc	保利協鑫能源控股有限公司2010年10月歐式認購權證	0.25	2.38/單位	2010/10/18	150,000,000	2010/04/08
21850	Barclays Bank plc	匯豐控股有限公司2010年8月歐式認購權證	0.29	86	2010/08/02	150,000,000	2010/04/08
21855	Barclays Bank plc	匯豐控股有限公司2010年8月歐式認沽權證	0.16	70	2010/08/02	200,000,000	2010/04/08
21851	Barclays Bank plc	江西銅業股份有限公司 - H股2010年9月歐式認購權證 C	0.2	17.28	2010/09/27	150,000,000	2010/04/08
21856	德意志銀行	中國銀行股份有限公司 - H股2010年10月歐式認購權證 A	0.36	4/單位	2010/10/11	200,000,000	2010/04/08
21857	德意志銀行	中國移動有限公司2010年10月歐式認購權證 D	0.32	83	2010/10/11	200,000,000	2010/04/08
21858	德意志銀行	中國平安保險(集團)股份有限公司 - H股2010年10月歐式認購權證	0.5	72	2010/10/11	200,000,000	2010/04/08
01268*	德意志銀行	匯豐控股有限公司2010年12月歐式認購權證 A	0.024	100/100單位	2010/12/30	800,000,000	2010/04/08
17446*	Merrill Lynch Int'l & Co. C.V.	中國移動有限公司2010年10月歐式認購權證 A	0.015	86.65/100單位	2010/10/11	800,000,000	2010/04/09
19545*	Merrill Lynch Int'l & Co. C.V.	中國海洋石油有限公司2010年6月歐式認購權證	0.065	12.89	2010/06/07	200,000,000	2010/04/09
17286*	Merrill Lynch Int'l & Co. C.V.	中國石油化工股份有限公司 - H股2010年12月歐式認購權證	0.052	6.59	2010/12/20	500,000,000	2010/04/09
19959*	瑞士銀行	匯豐控股有限公司2010年10月歐式認購權證 A	0.045	83.60/93單位	2010/10/25	400,000,000	2010/04/09
21872	Credit Suisse AG	比亞迪股份有限公司 - H股2010年10月歐式認購權證	0.15	79.88/100單位	2010/10/04	200,000,000	2010/04/12
21873	Credit Suisse AG	招商銀行股份有限公司 - H股2010年10月歐式認購權證	0.25	22.5	2010/10/12	200,000,000	2010/04/12
21871	Credit Suisse AG	中國神華能源股份有限公司 - H股2010年8月歐式認購權證	0.15	37	2010/08/30	200,000,000	2010/04/12
21874	KBC Financial Products International Ltd.	和記黃埔有限公司2010年10月歐式認沽權證	0.25	50	2010/10/12	80,000,000	2010/04/12
21870	KBC Financial Products International Ltd.	紫金礦業集團股份有限公司 - H股2011年1月歐式認購權證	0.15	5.51	2011/01/03	128,000,000	2010/04/12
21878	Macquarie Bank Ltd.	中國光大控股有限公司2010年10月歐式認購權證	0.252	25	2010/10/12	200,000,000	2010/04/12
21875	Macquarie Bank Ltd.	中海石油化學股份有限公司 - H股2010年10月歐式認購權證	0.531	6/單位	2010/10/12	50,000,000	2010/04/12
21876	Macquarie Bank Ltd.	中國遠洋控股股份有限公司 - H股2011年7月歐式認購權證	0.251	12	2011/07/12	200,000,000	2010/04/12
21877	Macquarie Bank Ltd.	中國人壽保險股份有限公司 - H股2010年9月歐式認購權證 A	0.151	42.88	2010/09/30	300,000,000	2010/04/12
21879	Macquarie Bank Ltd.	中國人壽保險股份有限公司 - H股2010年9月歐式認沽權證	0.151	32.88	2010/09/22	300,000,000	2010/04/12
21880	Macquarie Bank Ltd.	招商銀行股份有限公司 - H股2010年11月歐式認購權證	0.17	23.38/9單位	2010/11/02	300,000,000	2010/04/12
21881	Macquarie Bank Ltd.	招商銀行股份有限公司 - H股2010年10月歐式認沽權證	0.152	18.28	2010/10/04	300,000,000	2010/04/12
21863	Macquarie Bank Ltd.	恒基兆業地產有限公司2010年11月歐式認購權證	0.392	65	2010/11/02	100,000,000	2010/04/12
21864	Macquarie Bank Ltd.	恒基兆業地產有限公司2011年5月歐式認購權證	0.828	60	2011/05/04	100,000,000	2010/04/12
21865	SGA Societe Generale Acceptance N.V.	中國鋁業股份有限公司 - H股2010年10月歐式認購權證	0.15	8.4	2010/10/04	400,000,000	2010/04/12
21866	SGA Societe Generale Acceptance N.V.	鞍鋼股份有限公司 - H股2010年12月歐式認購權證	0.25	15.8	2010/12/08	150,000,000	2010/04/12
21859	SGA Societe Generale Acceptance N.V.	中國移動有限公司2011年6月歐式認沽權證	0.15	74/100單位	2011/06/08	300,000,000	2010/04/12
21867	SGA Societe Generale Acceptance N.V.	中國神華能源股份有限公司 - H股2010年10月歐式認購權證	0.38	35.8	2010/10/18	100,000,000	2010/04/12
21860	SGA Societe Generale Acceptance N.V.	iShares 安碩富時 A50 中國指數 ETF 2011年1月歐式認購權證 A	0.19	13.88	2011/01/05	300,000,000	2010/04/12
21861	SGA Societe Generale Acceptance N.V.	iShares 安碩富時 A50 中國指數 ETF 2011年1月歐式認購權證 B	0.15	15	2011/01/12	300,000,000	2010/04/12
21862	SGA Societe Generale Acceptance N.V.	iShares 安碩富時 A50 中國指數 ETF 2011年3月歐式認購權證 A	0.21	14	2011/03/23	300,000,000	2010/04/12
21868	SGA Societe Generale Acceptance N.V.	華能國際電力股份有限公司 - H股2010年10月歐式認購權證	0.28	5.20/單位	2010/10/18	50,000,000	2010/04/12

## 新上市衍生認股權證 (續)

股份代號	發行機構	認股權證	發行價 (港元)	行使水平 / 每10單位認購價 (港元)	認購 / 行使日期	上市時之發行單位	上市日期
21869	SGA Societe Generale Acceptance N.V.	兗州煤業股份有限公司 - H股2010年10月歐式認購權證	0.26	19.8	2010/10/13	200,000,000	2010/04/12
21882	瑞士銀行	中國銀行股份有限公司 - H股2010年10月歐式認購權證A	0.25	4.38/單位	2010/10/18	100,000,000	2010/04/12
21883	瑞士銀行	中國人壽保險股份有限公司 - H股2010年9月歐式認購權證B	0.15	41.5	2010/09/27	200,000,000	2010/04/12
15201 <sup>†</sup>	Merrill Lynch Int'l & Co. C.V.	匯豐控股有限公司2011年5月歐式認購權證A	0.036	108.80/100單位	2011/05/31	300,000,000	2010/04/12
21892	BNP Paribas Arbitrage Issuance B.V.	中國移動有限公司2010年8月歐式認購權證C	0.3	80.05	2010/08/30	200,000,000	2010/04/13
21896	BNP Paribas Arbitrage Issuance B.V.	匯豐控股有限公司2010年9月歐式認購權證D	0.46	81.95	2010/09/06	200,000,000	2010/04/13
21918	Credit Suisse AG	中國銀行股份有限公司 - H股2010年10月歐式認購權證A	0.25	4.63/單位	2010/10/18	200,000,000	2010/04/13
21919	Credit Suisse AG	中國建設銀行股份有限公司 - H股2010年10月歐式認購權證B	0.25	7.38/單位	2010/10/18	200,000,000	2010/04/13
21920	Credit Suisse AG	中國石油化工股份有限公司 - H股2010年10月歐式認購權證	0.25	7.28/單位	2010/10/18	200,000,000	2010/04/13
21921	Citigroup Global Markets Holdings Inc.	中國糧油控股有限公司2011年1月歐式認購權證	0.25	12.4	2011/01/24	100,000,000	2010/04/13
21922	Citigroup Global Markets Holdings Inc.	裕元工業(集團)有限公司2011年5月歐式認購權證	0.33	28	2011/05/30	100,000,000	2010/04/13
21923	Citigroup Global Markets Holdings Inc.	裕元工業(集團)有限公司2011年12月歐式認購權證	0.3	33	2011/12/28	100,000,000	2010/04/13
21897	高盛結構產品(亞洲)有限公司	恒生指數2010年7月歐式認購權證F	0.15	20,400/10,000單位	2010/07/29	200,000,000	2010/04/13
21898	高盛結構產品(亞洲)有限公司	恒生指數2010年7月歐式認購權證G	0.15	20,800/10,000單位	2010/07/29	200,000,000	2010/04/13
21899	高盛結構產品(亞洲)有限公司	恒生指數2010年8月歐式認購權證I	0.16	21,000/8,000單位	2010/08/30	200,000,000	2010/04/13
21900	高盛結構產品(亞洲)有限公司	恒生指數2010年8月歐式認購權證J	0.15	22,000/6,700單位	2010/08/30	200,000,000	2010/04/13
21901	高盛結構產品(亞洲)有限公司	恒生指數2010年9月歐式認購權證A	0.18	20,200/10,000單位	2010/09/29	200,000,000	2010/04/13
21902	高盛結構產品(亞洲)有限公司	恒生指數2010年9月歐式認購權證B	0.16	20,600/10,000單位	2010/09/29	200,000,000	2010/04/13
21903	高盛結構產品(亞洲)有限公司	恒生指數2010年9月歐式認購權證C	0.15	21,000/10,000單位	2010/09/29	200,000,000	2010/04/13
21904	高盛結構產品(亞洲)有限公司	恒生指數2010年9月歐式認購權證D	0.15	21,200/10,000單位	2010/09/29	200,000,000	2010/04/13
21905	高盛結構產品(亞洲)有限公司	恒生指數2010年9月歐式認購權證E	0.15	21,400/9,000單位	2010/09/29	200,000,000	2010/04/13
21906	高盛結構產品(亞洲)有限公司	恒生指數2010年7月歐式認沽權證H	0.15	21,200/9,000單位	2010/07/29	200,000,000	2010/04/13
21907	高盛結構產品(亞洲)有限公司	恒生指數2010年7月歐式認沽權證I	0.16	21,600/8,800單位	2010/07/29	200,000,000	2010/04/13
21908	高盛結構產品(亞洲)有限公司	恒生指數2010年7月歐式認沽權證J	0.19	21,800/8,000單位	2010/07/29	200,000,000	2010/04/13
21909	高盛結構產品(亞洲)有限公司	恒生指數2010年7月歐式認沽權證K	0.24	22,400/8,000單位	2010/07/29	200,000,000	2010/04/13
21910	高盛結構產品(亞洲)有限公司	恒生指數2010年8月歐式認沽權證K	0.15	21,000/10,000單位	2010/08/30	200,000,000	2010/04/13
21911	高盛結構產品(亞洲)有限公司	恒生指數2010年8月歐式認沽權證L	0.19	21,800/9,000單位	2010/08/30	200,000,000	2010/04/13
21912	高盛結構產品(亞洲)有限公司	恒生指數2010年9月歐式認沽權證F	0.15	20,800/10,000單位	2010/09/29	200,000,000	2010/04/13
21913	高盛結構產品(亞洲)有限公司	恒生指數2010年9月歐式認沽權證G	0.16	21,000/9,000單位	2010/09/29	200,000,000	2010/04/13
21914	高盛結構產品(亞洲)有限公司	恒生指數2010年9月歐式認沽權證H	0.15	21,200/10,000單位	2010/09/29	200,000,000	2010/04/13
21915	高盛結構產品(亞洲)有限公司	恒生指數2010年9月歐式認沽權證I	0.19	21,600/9,000單位	2010/09/29	200,000,000	2010/04/13
21916	高盛結構產品(亞洲)有限公司	恒生指數2010年9月歐式認沽權證J	0.17	21,800/10,000單位	2010/09/29	200,000,000	2010/04/13
21884	荷蘭合作銀行	中國人壽保險股份有限公司 - H股2010年9月歐式認購權證A	0.15	42.88	2010/09/30	100,000,000	2010/04/13
21885	荷蘭合作銀行	中國移動有限公司2010年8月歐式認購權證C	0.15	85	2010/08/23	120,000,000	2010/04/13
21889	荷蘭合作銀行	恒生指數2010年9月歐式認購權證A	0.15	21,200/10,000單位	2010/09/29	200,000,000	2010/04/13
21890	荷蘭合作銀行	恒生指數2010年9月歐式認購權證B	0.15	21,600/10,000單位	2010/09/29	200,000,000	2010/04/13
21893	荷蘭合作銀行	恒生指數2010年9月歐式認沽權證C	0.17	21,200/10,000單位	2010/09/29	200,000,000	2010/04/13
21894	荷蘭合作銀行	恒生指數2010年9月歐式認沽權證D	0.2	21,600/9,000單位	2010/09/29	200,000,000	2010/04/13
21886	荷蘭合作銀行	騰訊控股有限公司2010年8月歐式認購權證	0.15	174.80/100單位	2010/08/31	200,000,000	2010/04/13
21887	荷蘭合作銀行	騰訊控股有限公司2010年9月歐式認購權證	0.15	162/100單位	2010/09/22	200,000,000	2010/04/13
21888	荷蘭合作銀行	騰訊控股有限公司2010年7月歐式認沽權證	0.18	160/100單位	2010/07/29	200,000,000	2010/04/13
21917	瑞士銀行	iShares 安碩富時A50中國指數ETF2010年11月歐式認購權證A	0.15	15	2010/11/22	200,000,000	2010/04/13



## 新上市衍生認股權證 (續)

股份代號	發行機構	認股權證	發行價 (港元)	行使水平 / 每10單位認購價 (港元)	認購 / 行使日期	上市時之發行單位	上市日期
21891	瑞士銀行	恒生指數2010年9月歐式認購權證D	0.15	21,000/9,000單位	2010/09/29	200,000,000	2010/04/13
21895	瑞士銀行	恒生指數2010年9月歐式認沽權證E	0.15	20,000/8,800單位	2010/09/29	200,000,000	2010/04/13
21928	BNP Paribas Arbitrage Issuance B.V.	中國建設銀行股份有限公司 - H股2010年11月歐式認購權證	0.26	7.78/單位	2010/11/01	200,000,000	2010/04/14
21929	BNP Paribas Arbitrage Issuance B.V.	中國人壽保險股份有限公司 - H股2010年11月歐式認購權證	0.25	42	2010/11/01	200,000,000	2010/04/14
21930	BNP Paribas Arbitrage Issuance B.V.	中國工商銀行股份有限公司 - H股2010年11月歐式認購權證A	0.25	6.99/單位	2010/11/01	200,000,000	2010/04/14
21938	德意志銀行	比亞迪股份有限公司 - H股2010年11月歐式認沽權證	0.25	80/100單位	2010/11/29	150,000,000	2010/04/14
21937	德意志銀行	恒生指數2010年11月歐式認沽權證A	0.4	23,600/8,000單位	2010/11/29	300,000,000	2010/04/14
21935	德意志銀行	恒生指數2010年10月歐式認沽權證A	0.31	22,800/8,000單位	2010/10/28	300,000,000	2010/04/14
21936	德意志銀行	恒生指數2010年10月歐式認沽權證B	0.34	23,200/8,000單位	2010/10/28	300,000,000	2010/04/14
21939	德意志銀行	國藥控股股份有限公司 - H股2010年10月歐式認購權證	0.55	42	2010/10/18	150,000,000	2010/04/14
21940	德意志銀行	騰訊控股有限公司2010年8月歐式認沽權證F	0.15	140/100單位	2010/08/30	200,000,000	2010/04/14
21931	香港上海匯豐銀行有限公司	中國遠洋控股股份有限公司 - H股2010年11月歐式認購權證	0.15	12.02	2010/11/24	120,000,000	2010/04/14
21932	香港上海匯豐銀行有限公司	中海集裝箱運輸股份有限公司 - H股2010年10月歐式認購權證	0.25	4.08/單位	2010/10/15	80,000,000	2010/04/14
21933	J.P. Morgan Structured Products B.V.	中國人壽保險股份有限公司 - H股2010年10月歐式認購權證	0.25	43	2010/10/18	180,000,000	2010/04/14
21934	J.P. Morgan Structured Products B.V.	中國移動有限公司2010年10月歐式認購權證B	0.3	81.88	2010/10/14	100,000,000	2010/04/14
21941	KBC Financial Products International Ltd.	中國銀行股份有限公司 - H股2010年9月歐式認購權證C	0.18	4.71/單位	2010/09/01	158,000,000	2010/04/14
21942	KBC Financial Products International Ltd.	中國建設銀行股份有限公司 - H股2010年10月歐式認購權證	0.33	7.08/單位	2010/10/15	148,000,000	2010/04/14
21943	KBC Financial Products International Ltd.	中國建設銀行股份有限公司 - H股2010年8月歐式認購權證C	0.15	8/單位	2010/08/10	200,000,000	2010/04/14
21944	KBC Financial Products International Ltd.	中國人壽保險股份有限公司 - H股2010年9月歐式認購權證B	0.15	44.38	2010/09/16	200,000,000	2010/04/14
21949	KBC Financial Products International Ltd.	中國人壽保險股份有限公司 - H股2010年8月歐式認沽權證E	0.19	36	2010/08/02	158,000,000	2010/04/14
21945	KBC Financial Products International Ltd.	中國移動有限公司2010年10月歐式認購權證B	0.5	75	2010/10/04	80,000,000	2010/04/14
21946	KBC Financial Products International Ltd.	中國海洋石油有限公司2010年10月歐式認購權證B	0.25	11.88	2010/10/15	118,000,000	2010/04/14
21947	KBC Financial Products International Ltd.	中國海洋石油有限公司2010年10月歐式認購權證C	0.15	13.98	2010/10/04	128,000,000	2010/04/14
21948	KBC Financial Products International Ltd.	中國工商銀行股份有限公司 - H股2010年9月歐式認購權證C	0.18	7.08/單位	2010/09/01	158,000,000	2010/04/14
21924	SGA Societe Generale Acceptance N.V.	恒生中國企業指數2010年7月歐式認購權證	0.19	12,300/6,000單位	2010/07/29	300,000,000	2010/04/14
21925	SGA Societe Generale Acceptance N.V.	恒生中國企業指數2010年9月歐式認購權證	0.17	12,800/6,500單位	2010/09/29	300,000,000	2010/04/14
21926	SGA Societe Generale Acceptance N.V.	恒生中國企業指數2010年7月歐式認沽權證	0.15	12,200/6,000單位	2010/07/29	300,000,000	2010/04/14
21927	SGA Societe Generale Acceptance N.V.	恒生中國企業指數2010年10月歐式認沽權證	0.28	13,200/6,500單位	2010/10/28	300,000,000	2010/04/14
20153 <sup>†</sup>	BNP Paribas Arbitrage Issuance B.V.	中國移動有限公司2010年7月歐式認購權證A	0.14	83.88	2010/07/02	300,000,000	2010/04/14
21296 <sup>†</sup>	高盛結構產品(亞洲)有限公司	中國銀行股份有限公司 - H股2010年9月歐式認購權證A	0.36	4.20/單位	2010/09/27	200,000,000	2010/04/14
21155 <sup>†</sup>	SGA Societe Generale Acceptance N.V.	匯豐控股有限公司2010年8月歐式認購權證C	0.134	88.88	2010/08/23	100,000,000	2010/04/14
21978	BNP Paribas Arbitrage Issuance B.V.	廣州富力地產股份有限公司 - H股2011年3月歐式認購權證	0.25	16.18	2011/03/01	100,000,000	2010/04/15
21980	Credit Suisse AG	江西銅業股份有限公司 - H股2010年11月歐式認購權證B	0.25	20.38	2010/11/29	200,000,000	2010/04/15
21981	Credit Suisse AG	中國石油天然氣股份有限公司 - H股2010年11月歐式認購權證	0.25	10.68/單位	2010/11/15	200,000,000	2010/04/15
21982	Credit Suisse AG	騰訊控股有限公司2010年9月歐式認購權證A	0.15	174.80/100單位	2010/09/13	200,000,000	2010/04/15
21983	德意志銀行	中國建設銀行股份有限公司 - H股2010年8月歐式認購權證C	0.24	7.47/單位	2010/08/30	200,000,000	2010/04/15
21962	德意志銀行	中國人壽保險股份有限公司 - H股2010年11月歐式認購權證A	0.25	43.88	2010/11/08	200,000,000	2010/04/15
21984	德意志銀行	中國工商銀行股份有限公司 - H股2010年8月歐式認購權證B	0.19	6.88/單位	2010/08/02	200,000,000	2010/04/15
21968	高盛結構產品(亞洲)有限公司	恒生指數2010年9月歐式認購權證K	0.16	21,800/8,000單位	2010/09/29	200,000,000	2010/04/15
21969	高盛結構產品(亞洲)有限公司	恒生指數2010年9月歐式認購權證L	0.15	22,400/8,000單位	2010/09/29	200,000,000	2010/04/15
21970	高盛結構產品(亞洲)有限公司	恒生指數2010年9月歐式認購權證M	0.15	22,800/8,000單位	2010/09/29	200,000,000	2010/04/15
21979	高盛結構產品(亞洲)有限公司	恒生指數2010年9月歐式認購權證P	0.15	22,200/8,800單位	2010/09/29	200,000,000	2010/04/15



## 新上市衍生認股權證 (續)

股份代號	發行機構	認股權證	發行價 (港元)	行使水平 / 每10單位認購價 (港元)	認購 / 行使日期	上市時之發行單位	上市日期
21972	高盛結構產品(亞洲)有限公司	恒生指數2010年10月歐式認購權證A	0.15	21,800/10,000單位	2010/10/28	200,000,000	2010/04/15
21973	高盛結構產品(亞洲)有限公司	恒生指數2010年10月歐式認購權證B	0.25	22,000/7,000單位	2010/10/28	200,000,000	2010/04/15
21974	高盛結構產品(亞洲)有限公司	恒生指數2010年9月歐式認沽權證N	0.15	20,200/8,500單位	2010/09/29	200,000,000	2010/04/15
21975	高盛結構產品(亞洲)有限公司	恒生指數2010年9月歐式認沽權證O	0.16	22,000/11,500單位	2010/09/29	200,000,000	2010/04/15
21976	高盛結構產品(亞洲)有限公司	恒生指數2010年10月歐式認沽權證C	0.15	20,000/8,000單位	2010/10/28	200,000,000	2010/04/15
21977	高盛結構產品(亞洲)有限公司	恒生指數2010年10月歐式認沽權證D	0.25	20,200/5,800單位	2010/10/28	200,000,000	2010/04/15
21957	香港上海匯豐銀行有限公司	中國鋁業股份有限公司 - H股2011年3月歐式認購權證	0.25	9.28	2011/03/30	120,000,000	2010/04/15
21959	香港上海匯豐銀行有限公司	中國海洋石油有限公司2010年12月歐式認購權證C	0.25	15.88	2010/12/30	180,000,000	2010/04/15
21958	香港上海匯豐銀行有限公司	中國石化化工股份有限公司 - H股2010年10月歐式認購權證	0.25	7.48/單位	2010/10/18	160,000,000	2010/04/15
21960	香港上海匯豐銀行有限公司	昆侖能源有限公司2010年12月歐式認購權證C	0.25	12.88	2010/12/30	120,000,000	2010/04/15
21961	香港上海匯豐銀行有限公司	中國石油天然氣股份有限公司 - H股2010年10月歐式認購權證	0.25	11.38/單位	2010/10/18	160,000,000	2010/04/15
21952	J.P. Morgan Structured Products B.V.	中國鋁業股份有限公司 - H股2010年11月歐式認購權證B	0.15	9.28	2010/11/01	200,000,000	2010/04/15
21953	J.P. Morgan Structured Products B.V.	中國銀行股份有限公司 - H股2010年10月歐式認購權證A	0.25	4.60/單位	2010/10/15	150,000,000	2010/04/15
21955	J.P. Morgan Structured Products B.V.	思捷環球控股有限公司2010年10月歐式認購權證	0.435	70	2010/10/15	80,000,000	2010/04/15
21956	J.P. Morgan Structured Products B.V.	中國工商銀行股份有限公司 - H股2010年10月歐式認購權證	0.26	6.88/單位	2010/10/15	100,000,000	2010/04/15
21954	J.P. Morgan Structured Products B.V.	中國蒙牛乳業有限公司2010年10月歐式認購權證	0.25	26.88	2010/10/15	80,000,000	2010/04/15
21985	KBC Financial Products International Ltd.	中國移動有限公司2010年10月歐式認購權證C	0.32	82.18	2010/10/15	150,000,000	2010/04/15
21987	KBC Financial Products International Ltd.	匯豐控股有限公司2010年10月歐式認購權證	0.25	92.88	2010/10/15	158,000,000	2010/04/15
21986	KBC Financial Products International Ltd.	匯豐控股有限公司2010年9月歐式認購權證G	0.195	86	2010/09/01	150,000,000	2010/04/15
21988	KBC Financial Products International Ltd.	江西銅業股份有限公司 - H股2010年11月歐式認購權證	0.25	18.88	2010/11/03	118,000,000	2010/04/15
21989	KBC Financial Products International Ltd.	紫金礦業集團股份有限公司 - H股2010年10月歐式認購權證B	0.48	7/單位	2010/10/15	80,000,000	2010/04/15
21971	荷蘭合作銀行	標智滬深300中國指數基金2010年10月歐式認沽權證	0.25	32.8	2010/10/28	100,000,000	2010/04/15
21966	荷蘭合作銀行	標智滬深300中國指數基金2010年10月歐式認購權證A	0.29	36	2010/10/28	100,000,000	2010/04/15
21967	荷蘭合作銀行	標智滬深300中國指數基金2010年10月歐式認購權證B	0.25	39.2	2010/10/28	100,000,000	2010/04/15
21951	The Royal Bank of Scotland N.V.	中國建設銀行股份有限公司 - H股2010年8月歐式認購權證	0.209	7.68/單位	2010/08/30	150,000,000	2010/04/15
21950	The Royal Bank of Scotland N.V.	中國建設銀行股份有限公司 - H股2010年7月歐式認購權證B	0.229	7.28/單位	2010/07/26	150,000,000	2010/04/15
21963	瑞士銀行	中國銀行股份有限公司 - H股2010年10月歐式認購權證B	0.18	4.68/單位	2010/10/04	100,000,000	2010/04/15
21964	瑞士銀行	中國石化化工股份有限公司 - H股2010年10月歐式認購權證A	0.25	7.18/單位	2010/10/04	100,000,000	2010/04/15
21965	瑞士銀行	中國工商銀行股份有限公司 - H股2010年8月歐式認購權證	0.15	7.08/單位	2010/08/23	100,000,000	2010/04/15
21993	中銀國際亞洲有限公司	人和商業控股有限公司2010年10月歐式認購權證	0.25	2.18/單位	2010/10/20	100,000,000	2010/04/16
21994	中銀國際亞洲有限公司	越秀地產股份有限公司2010年10月歐式認購權證	0.45	2.50/單位	2010/10/20	100,000,000	2010/04/16
22019	Credit Suisse AG	中國建設銀行股份有限公司 - H股2010年8月歐式認購權證B	0.15	7.68/單位	2010/08/30	200,000,000	2010/04/16
22020	Credit Suisse AG	中國移動有限公司2010年8月歐式認購權證C	0.15	89.98	2010/08/30	200,000,000	2010/04/16
22021	Credit Suisse AG	中國石化化工股份有限公司 - H股2010年8月歐式認購權證	0.15	7.68/單位	2010/08/30	200,000,000	2010/04/16
22023	Credit Suisse AG	匯豐控股有限公司2010年8月歐式認購權證B	0.15	94	2010/08/30	200,000,000	2010/04/16
22018	Credit Suisse AG	恒生指數2010年7月歐式認購權證E	0.15	22,800/8,000單位	2010/07/29	200,000,000	2010/04/16
22022	Credit Suisse AG	恒生指數2010年7月歐式認沽權證F	0.15	22,400/8,000單位	2010/07/29	200,000,000	2010/04/16
22003	高盛結構產品(亞洲)有限公司	恒生指數2010年10月歐式認購權證E	0.25	20,800/9,800單位	2010/10/28	200,000,000	2010/04/16
22004	高盛結構產品(亞洲)有限公司	恒生指數2010年10月歐式認購權證F	0.25	21,000/9,200單位	2010/10/28	200,000,000	2010/04/16
22005	高盛結構產品(亞洲)有限公司	恒生指數2010年10月歐式認購權證G	0.25	21,200/9,000單位	2010/10/28	200,000,000	2010/04/16
22006	高盛結構產品(亞洲)有限公司	恒生指數2010年10月歐式認購權證H	0.25	21,400/8,500單位	2010/10/28	200,000,000	2010/04/16
22007	高盛結構產品(亞洲)有限公司	恒生指數2010年10月歐式認購權證I	0.25	21,600/8,000單位	2010/10/28	200,000,000	2010/04/16

## 新上市衍生認股權證 (續)

股份代號	發行機構	認股權證	發行價 (港元)	行使水平 / 每10單位認購價 (港元)	認購 / 行使日期	上市時之發行單位	上市日期
22011	高盛結構產品(亞洲)有限公司	恒生指數2010年10月歐式認沽權證J	0.25	20,400/6,800單位	2010/10/28	200,000,000	2010/04/16
22012	高盛結構產品(亞洲)有限公司	恒生指數2010年10月歐式認沽權證K	0.25	20,600/6,000單位	2010/10/28	200,000,000	2010/04/16
22013	高盛結構產品(亞洲)有限公司	恒生指數2010年10月歐式認沽權證L	0.25	20,800/6,300單位	2010/10/28	200,000,000	2010/04/16
22014	高盛結構產品(亞洲)有限公司	恒生指數2010年10月歐式認沽權證M	0.25	21,000/6,800單位	2010/10/28	200,000,000	2010/04/16
22015	高盛結構產品(亞洲)有限公司	恒生指數2010年10月歐式認沽權證N	0.25	21,200/7,000單位	2010/10/28	200,000,000	2010/04/16
21990	香港上海匯豐銀行有限公司	中國銀行股份有限公司 - H股2010年8月歐式認沽權證	0.15	3.60/單位	2010/08/30	120,000,000	2010/04/16
21991	香港上海匯豐銀行有限公司	中國建設銀行股份有限公司 - H股2010年10月歐式認沽權證	0.25	5.58/單位	2010/10/18	160,000,000	2010/04/16
21992	香港上海匯豐銀行有限公司	中國工商銀行股份有限公司 - H股2010年10月歐式認沽權證	0.25	5.38/單位	2010/10/18	120,000,000	2010/04/16
22001	The Royal Bank of Scotland N.V.	恒生指數2010年9月歐式認購權證	0.165	22,400/8,000單位	2010/09/29	400,000,000	2010/04/16
22002	The Royal Bank of Scotland N.V.	恒生指數2010年7月歐式認沽權證	0.208	22,400/8,000單位	2010/07/29	400,000,000	2010/04/16
21995	SGA Societe Generale Acceptance N.V.	中國建設銀行股份有限公司 - H股2010年9月歐式認購權證C	0.48	6.88/單位	2010/09/20	80,000,000	2010/04/16
21996	SGA Societe Generale Acceptance N.V.	中國海洋石油有限公司2010年11月歐式認購權證C	0.15	14.2	2010/11/29	300,000,000	2010/04/16
21997	SGA Societe Generale Acceptance N.V.	iShares 安碩富時A50中國指數ETF2010年11月歐式認購權證B	0.15	13.7	2010/11/08	300,000,000	2010/04/16
22010	SGA Societe Generale Acceptance N.V.	匯豐控股有限公司2011年2月歐式認購權證A	0.25	100	2011/02/28	100,000,000	2010/04/16
22009	SGA Societe Generale Acceptance N.V.	匯豐控股有限公司2010年11月歐式認購權證B	0.25	92	2010/11/01	100,000,000	2010/04/16
22016	SGA Societe Generale Acceptance N.V.	恒生指數2010年10月歐式認購權證A	0.28	22,600/8,000單位	2010/10/28	300,000,000	2010/04/16
22017	SGA Societe Generale Acceptance N.V.	恒生指數2010年10月歐式認購權證B	0.25	23,400/8,000單位	2010/10/28	300,000,000	2010/04/16
21999	瑞士銀行	恒生指數2010年8月歐式認沽權證D	0.15	21,800/9,000單位	2010/08/30	200,000,000	2010/04/16
22008	瑞士銀行	恒生指數2010年7月歐式認購權證B	0.15	22,800/8,000單位	2010/07/29	200,000,000	2010/04/16
22000	瑞士銀行	恒生指數2010年9月歐式認沽權證F	0.25	22,900/8,000單位	2010/09/29	200,000,000	2010/04/16
21998	瑞士銀行	江西銅業股份有限公司 - H股2010年9月歐式認購權證A	0.15	21	2010/09/27	100,000,000	2010/04/16
17514*	荷蘭合作銀行	iShares 安碩富時A50中國指數ETF2010年6月歐式認購權證B	0.049	14	2010/06/18	500,000,000	2010/04/16
22030	BNP Paribas Arbitrage Issuance B.V.	香港交易及結算所有限公司2011年7月歐式認購權證A	0.25	140/100單位	2011/07/04	200,000,000	2010/04/19
22051	高盛結構產品(亞洲)有限公司	中國銀行股份有限公司 - H股2010年11月歐式認購權證A	0.25	5.15/單位	2010/11/29	200,000,000	2010/04/19
22047	高盛結構產品(亞洲)有限公司	中國銀行股份有限公司 - H股2010年7月歐式認購權證D	0.15	4.80/單位	2010/07/29	200,000,000	2010/04/19
22048	高盛結構產品(亞洲)有限公司	中國銀行股份有限公司 - H股2010年8月歐式認購權證C	0.19	4.70/單位	2010/08/30	200,000,000	2010/04/19
22049	高盛結構產品(亞洲)有限公司	中國銀行股份有限公司 - H股2010年8月歐式認購權證D	0.15	5.08/單位	2010/08/30	200,000,000	2010/04/19
22050	高盛結構產品(亞洲)有限公司	中國銀行股份有限公司 - H股2010年9月歐式認購權證B	0.17	4.88/單位	2010/09/29	200,000,000	2010/04/19
22052	高盛結構產品(亞洲)有限公司	中國人壽保險股份有限公司 - H股2010年7月歐式認購權證B	0.15	42	2010/07/29	200,000,000	2010/04/19
22053	高盛結構產品(亞洲)有限公司	中國人壽保險股份有限公司 - H股2010年9月歐式認購權證A	0.16	42.88	2010/09/29	200,000,000	2010/04/19
22054	高盛結構產品(亞洲)有限公司	中國人壽保險股份有限公司 - H股2010年11月歐式認購權證A	0.25	44	2010/11/29	200,000,000	2010/04/19
22055	高盛結構產品(亞洲)有限公司	匯豐控股有限公司2010年9月歐式認購權證B	0.23	93.2	2010/09/29	200,000,000	2010/04/19
22056	高盛結構產品(亞洲)有限公司	恒生指數2010年10月歐式認購權證O	0.25	22,600/6,800單位	2010/10/28	200,000,000	2010/04/19
22057	高盛結構產品(亞洲)有限公司	恒生指數2010年10月歐式認購權證P	0.25	23,200/5,900單位	2010/10/28	200,000,000	2010/04/19
22031	香港上海匯豐銀行有限公司	中國交通建設股份有限公司 - H股2010年10月歐式認購權證	0.25	8.88/單位	2010/10/19	120,000,000	2010/04/19
22032	香港上海匯豐銀行有限公司	中國海洋石油有限公司2011年2月歐式認沽權證	0.25	11.88	2011/02/18	160,000,000	2010/04/19
22033	香港上海匯豐銀行有限公司	紫金礦業集團股份有限公司 - H股2011年6月歐式認購權證	0.25	7.28	2011/06/17	160,000,000	2010/04/19
22027	J.P. Morgan Structured Products B.V.	雅居樂地產控股有限公司2011年3月歐式認購權證	0.25	11.88	2011/03/28	200,000,000	2010/04/19
22028	J.P. Morgan Structured Products B.V.	中國國際航空股份有限公司 - H股2010年12月歐式認購權證C	0.25	8.88	2010/12/06	200,000,000	2010/04/19
22029	J.P. Morgan Structured Products B.V.	廣州富力地產股份有限公司 - H股2010年12月歐式認購權證	0.25	14.88	2010/12/30	200,000,000	2010/04/19
22036	KBC Financial Products International Ltd.	恒生中國企業指數2010年9月歐式認購權證	0.17	12,800/6,500單位	2010/09/29	200,000,000	2010/04/19
22037	KBC Financial Products International Ltd.	恒生中國企業指數2010年10月歐式認沽權證A	0.25	12,600/5,500單位	2010/10/28	200,000,000	2010/04/19

## 新上市衍生認股權證 (續)

股份代號	發行機構	認股權證	發行價 (港元)	行使水平 / 每10單位認購價 (港元)	認購 / 行使日期	上市時之發行單位	上市日期
22038	KBC Financial Products International Ltd.	恒生中國企業指數2010年10月歐式認沽權證B	0.25	13,600/7,700單位	2010/10/28	200,000,000	2010/04/19
22039	KBC Financial Products International Ltd.	恒生指數2010年10月歐式認購權證	0.25	23,200/8,200單位	2010/10/28	300,000,000	2010/04/19
22040	KBC Financial Products International Ltd.	恒生指數2010年9月歐式認購權證H	0.157	22,200/8,800單位	2010/09/29	300,000,000	2010/04/19
22041	KBC Financial Products International Ltd.	恒生指數2010年9月歐式認購權證I	0.15	22,800/8,000單位	2010/09/29	300,000,000	2010/04/19
22044	KBC Financial Products International Ltd.	恒生指數2010年10月歐式認沽權證A	0.25	22,600/10,000單位	2010/10/28	300,000,000	2010/04/19
22045	KBC Financial Products International Ltd.	恒生指數2010年10月歐式認沽權證B	0.25	23,000/11,500單位	2010/10/28	300,000,000	2010/04/19
22046	KBC Financial Products International Ltd.	恒生指數2010年10月歐式認沽權證C	0.25	23,400/13,000單位	2010/10/28	300,000,000	2010/04/19
22042	KBC Financial Products International Ltd.	恒生指數2010年11月歐式認沽權證A	0.25	23,800/14,500單位	2010/11/29	300,000,000	2010/04/19
22043	KBC Financial Products International Ltd.	恒生指數2010年11月歐式認沽權證B	0.25	24,200/15,500單位	2010/11/29	300,000,000	2010/04/19
22025	Macquarie Bank Ltd.	香港交易及結算有限公司2010年11月歐式認購權證	0.585	160	2010/11/02	200,000,000	2010/04/19
22024	Macquarie Bank Ltd.	香港交易及結算有限公司2011年8月歐式認購權證A	0.17	143/100單位	2011/08/08	200,000,000	2010/04/19
22026	Macquarie Bank Ltd.	騰訊控股有限公司2010年10月歐式認購權證B	0.15	178.90/100單位	2010/10/11	250,000,000	2010/04/19
22035	The Royal Bank of Scotland N.V.	iShares 安碩富時A50中國指數ETF2010年12月歐式認沽權證	0.166	13.888	2010/12/31	250,000,000	2010/04/19
22034	The Royal Bank of Scotland N.V.	中國工商銀行股份有限公司 - H股2010年10月歐式認購權證	0.266	6.88/單位	2010/10/19	100,000,000	2010/04/19
22058	BNP Paribas Arbitrage Issuance B.V.	恒生指數2010年9月歐式認購權證	0.21	22,200/8,800單位	2010/09/29	200,000,000	2010/04/20
22062	BNP Paribas Arbitrage Issuance B.V.	恒生指數2010年9月歐式認沽權證B	0.35	22,900/8,000單位	2010/09/29	200,000,000	2010/04/20
22069	高盛結構產品(亞洲)有限公司	中國建設銀行股份有限公司 - H股2010年11月歐式認購權證	0.43	7.38/單位	2010/11/29	200,000,000	2010/04/20
22066	高盛結構產品(亞洲)有限公司	中國建設銀行股份有限公司 - H股2010年7月歐式認購權證D	0.21	7.28/單位	2010/07/29	200,000,000	2010/04/20
22067	高盛結構產品(亞洲)有限公司	中國建設銀行股份有限公司 - H股2010年9月歐式認購權證A	0.48	6.88/單位	2010/09/27	200,000,000	2010/04/20
22068	高盛結構產品(亞洲)有限公司	中國建設銀行股份有限公司 - H股2010年9月歐式認購權證B	0.22	7.68/單位	2010/09/29	200,000,000	2010/04/20
22070	高盛結構產品(亞洲)有限公司	中國移動有限公司2010年10月歐式認購權證B	0.31	88	2010/10/28	200,000,000	2010/04/20
22071	高盛結構產品(亞洲)有限公司	iShares 安碩富時A50中國指數ETF2010年8月歐式認購權證C	0.21	17.64/單位	2010/08/30	200,000,000	2010/04/20
22072	高盛結構產品(亞洲)有限公司	iShares 安碩富時A50中國指數ETF2010年11月歐式認購權證A	0.15	13.7	2010/11/01	200,000,000	2010/04/20
22073	高盛結構產品(亞洲)有限公司	騰訊控股有限公司2010年8月歐式認購權證	0.15	166.80/100單位	2010/08/30	200,000,000	2010/04/20
22074	高盛結構產品(亞洲)有限公司	騰訊控股有限公司2010年9月歐式認購權證	0.16	168.80/100單位	2010/09/29	200,000,000	2010/04/20
22059	香港上海匯豐銀行有限公司	阿里巴巴網絡有限公司2010年10月歐式認購權證	0.25	22.28	2010/10/28	120,000,000	2010/04/20
22060	香港上海匯豐銀行有限公司	大唐國際發電股份有限公司 - H股2010年12月歐式認購權證A	0.25	4.68/單位	2010/12/30	80,000,000	2010/04/20
22061	香港上海匯豐銀行有限公司	馬鞍山鋼鐵股份有限公司 - H股2010年10月歐式認購權證A	0.25	5.68/單位	2010/10/28	80,000,000	2010/04/20
22063	香港上海匯豐銀行有限公司	上海電氣集團股份有限公司 - H股2010年12月歐式認購權證	0.25	4.48/單位	2010/12/30	80,000,000	2010/04/20
22064	香港上海匯豐銀行有限公司	中國中材股份有限公司 - H股2011年6月歐式認購權證	0.25	6.88	2011/06/29	120,000,000	2010/04/20
22065	香港上海匯豐銀行有限公司	中外運航運有限公司2011年12月歐式認購權證	0.25	4.38	2011/12/29	120,000,000	2010/04/20
22079	KBC Financial Products International Ltd.	中國石油化工股份有限公司 - H股2010年8月歐式認購權證C	0.25	7.68/單位	2010/08/27	108,000,000	2010/04/20
22082	KBC Financial Products International Ltd.	香港交易及結算有限公司2010年9月歐式認沽權證	0.15	139.90/100單位	2010/09/06	108,000,000	2010/04/20
22083	KBC Financial Products International Ltd.	香港交易及結算有限公司2010年10月歐式認沽權證	0.15	130/100單位	2010/10/04	108,000,000	2010/04/20
22085	KBC Financial Products International Ltd.	匯豐控股有限公司2010年11月歐式認沽權證A	0.15	91.94/100單位	2010/11/01	108,000,000	2010/04/20
22084	KBC Financial Products International Ltd.	匯豐控股有限公司2010年9月歐式認沽權證H	0.21	72	2010/09/01	108,000,000	2010/04/20
22080	KBC Financial Products International Ltd.	恒生指數2010年12月歐式認購權證A	0.15	23,800/9,000單位	2010/12/30	200,000,000	2010/04/20
22081	KBC Financial Products International Ltd.	恒生指數2010年9月歐式認沽權證J	0.15	21,800/10,000單位	2010/09/29	200,000,000	2010/04/20
22075	Macquarie Bank Ltd.	中國民生銀行股份有限公司 - H股2010年11月歐式認購權證	0.413	9.50/單位	2010/11/02	88,000,000	2010/04/20
22076	The Royal Bank of Scotland N.V.	中國移動有限公司2010年10月歐式認購權證A	0.394	82.99	2010/10/05	150,000,000	2010/04/20
22077	The Royal Bank of Scotland N.V.	匯豐控股有限公司2010年8月歐式認購權證	0.527	82.05	2010/08/23	100,000,000	2010/04/20
22078	The Royal Bank of Scotland N.V.	匯豐控股有限公司2010年11月歐式認購權證C	0.427	88.88	2010/11/01	150,000,000	2010/04/20
19099†	Merrill Lynch Int'l & Co. C.V.	新鴻基地產發展有限公司2010年6月歐式認沽權證	0.013	108.89/100單位	2010/06/14	800,000,000	2010/04/20

## 新上市衍生認股權證(續)

股份代號	發行機構	認股權證	發行價(港元)	行使水平/ 每10單位 認購價(港元)	認購/ 行使日期	上市時之 發行單位	上市日期
22115	高盛結構產品(亞洲)有限公司	中國石油化工股份有限公司 - H股2010年10月歐式認購權證	0.25	7.68/單位	2010/10/28	200,000,000	2010/04/21
22116	高盛結構產品(亞洲)有限公司	香港交易及結算所有限公司2011年8月歐式認購權證A	0.16	143/100單位	2011/08/08	200,000,000	2010/04/21
22110	高盛結構產品(亞洲)有限公司	恒生指數2010年10月歐式認購權證Q	0.25	22,200/7,200單位	2010/10/28	200,000,000	2010/04/21
22111	高盛結構產品(亞洲)有限公司	恒生指數2010年10月歐式認購權證R	0.25	22,400/7,000單位	2010/10/28	200,000,000	2010/04/21
22112	高盛結構產品(亞洲)有限公司	恒生指數2010年10月歐式認購權證S	0.25	22,800/6,300單位	2010/10/28	200,000,000	2010/04/21
22113	高盛結構產品(亞洲)有限公司	恒生指數2010年10月歐式認購權證T	0.25	23,000/6,000單位	2010/10/28	200,000,000	2010/04/21
22114	高盛結構產品(亞洲)有限公司	恒生指數2010年10月歐式認購權證U	0.25	23,400/5,400單位	2010/10/28	200,000,000	2010/04/21
22118	高盛結構產品(亞洲)有限公司	恒生指數2010年10月歐式認沽權證V	0.25	21,600/8,200單位	2010/10/28	200,000,000	2010/04/21
22119	高盛結構產品(亞洲)有限公司	恒生指數2010年10月歐式認沽權證W	0.25	22,000/9,300單位	2010/10/28	200,000,000	2010/04/21
22117	高盛結構產品(亞洲)有限公司	和記黃埔有限公司2010年7月歐式認購權證	0.18	62	2010/07/29	200,000,000	2010/04/21
22088	香港上海匯豐銀行有限公司	中國移動有限公司2010年10月歐式認購權證B	0.25	86.88	2010/10/21	160,000,000	2010/04/21
22101	KBC Financial Products International Ltd.	中國銀行股份有限公司 - H股2010年10月歐式認購權證	0.25	4.988/單位	2010/10/21	118,000,000	2010/04/21
22105	KBC Financial Products International Ltd.	中國銀行股份有限公司 - H股2010年10月歐式認沽權證	0.64	4.48/單位	2010/10/21	78,000,000	2010/04/21
22102	KBC Financial Products International Ltd.	中國銀行股份有限公司 - H股2010年9月歐式認沽權證E	0.158	3.60/單位	2010/09/01	108,000,000	2010/04/21
22100	KBC Financial Products International Ltd.	中國人壽保險股份有限公司 - H股2010年10月歐式認購權證B	0.25	42.68	2010/10/21	200,000,000	2010/04/21
22104	KBC Financial Products International Ltd.	中國人壽保險股份有限公司 - H股2010年10月歐式認沽權證	0.5	40	2010/10/21	80,000,000	2010/04/21
22106	KBC Financial Products International Ltd.	iShares 安碩富時A50中國指數ETF2010年10月歐式認購權證A	0.46	15/單位	2010/10/21	108,000,000	2010/04/21
22107	KBC Financial Products International Ltd.	iShares 安碩富時A50中國指數ETF2010年10月歐式認購權證B	0.25	16.18/單位	2010/10/21	108,000,000	2010/04/21
22108	KBC Financial Products International Ltd.	iShares 安碩富時A50中國指數ETF2010年11月歐式認購權證C	0.25	17.38/單位	2010/11/08	108,000,000	2010/04/21
22103	KBC Financial Products International Ltd.	中國工商銀行股份有限公司 - H股2010年10月歐式認沽權證B	0.34	5.48/單位	2010/10/21	80,000,000	2010/04/21
22086	Macquarie Bank Ltd.	中信泰富有限公司2011年1月歐式認購權證	0.155	22	2011/01/17	200,000,000	2010/04/21
22089	荷蘭合作銀行	鞍鋼股份有限公司 - H股2010年9月歐式認購權證	0.15	17	2010/09/28	150,000,000	2010/04/21
22091	荷蘭合作銀行	理文造紙有限公司2011年1月歐式認購權證	0.25	8	2011/01/28	300,000,000	2010/04/21
22090	荷蘭合作銀行	中國中材股份有限公司 - H股2011年5月歐式認購權證	0.25	7	2011/05/30	300,000,000	2010/04/21
22092	荷蘭合作銀行	康師傅控股有限公司2010年11月歐式認購權證	0.25	23.6	2010/11/29	150,000,000	2010/04/21
22093	荷蘭合作銀行	兗州煤業股份有限公司 - H股2010年10月歐式認購權證	0.25	22.8	2010/10/28	150,000,000	2010/04/21
22098	The Royal Bank of Scotland N.V.	中國移動有限公司2010年11月歐式認購權證	0.314	88.88	2010/11/30	100,000,000	2010/04/21
22096	The Royal Bank of Scotland N.V.	中國移動有限公司2011年10月歐式認購權證	0.154	66/100單位	2011/10/11	250,000,000	2010/04/21
22097	The Royal Bank of Scotland N.V.	中國移動有限公司2010年10月歐式認購權證B	0.705	76.38	2010/10/29	100,000,000	2010/04/21
22099	The Royal Bank of Scotland N.V.	香港交易及結算所有限公司2010年10月歐式認購權證	0.15	144.99/100單位	2010/10/25	200,000,000	2010/04/21
22087	SGA Societe Generale Acceptance N.V.	中國人壽保險股份有限公司 - H股2010年8月歐式認購權證C	0.17	41	2010/08/02	150,000,000	2010/04/21
22109	瑞士銀行	中國交通建設股份有限公司 - H股2011年1月歐式認購權證	0.15	8.008	2011/01/10	200,000,000	2010/04/21
22095	瑞士銀行	恒生指數2010年10月歐式認購權證A	0.25	22,000/8,000單位	2010/10/28	200,000,000	2010/04/21
22094	瑞士銀行	新鴻基地產發展有限公司2010年10月歐式認購權證	0.15	118.88/100單位	2010/10/25	100,000,000	2010/04/21
22121	中銀國際亞洲有限公司	中國建設銀行股份有限公司 - H股2010年10月歐式認購權證	0.5	7.38/單位	2010/10/25	100,000,000	2010/04/22
22136	中銀國際亞洲有限公司	中國建設銀行股份有限公司 - H股2010年10月歐式認沽權證	0.5	6.08/單位	2010/10/25	100,000,000	2010/04/22
22137	中銀國際亞洲有限公司	中國人壽保險股份有限公司 - H股2010年10月歐式認沽權證	0.5	36.88	2010/10/25	100,000,000	2010/04/22
22138	中銀國際亞洲有限公司	中國工商銀行股份有限公司 - H股2010年10月歐式認沽權證	0.5	5.58/單位	2010/10/25	100,000,000	2010/04/22
22120	中銀國際亞洲有限公司	盈富基金2010年10月歐式認購權證	0.25	23.8	2010/10/25	100,000,000	2010/04/22
22124	中銀國際亞洲有限公司	盈富基金2010年10月歐式認沽權證	0.25	21.1	2010/10/25	100,000,000	2010/04/22
22127	BNP Paribas Arbitrage Issuance B.V.	中國建設銀行股份有限公司 - H股2010年12月歐式認購權證A	0.26	8.68/單位	2010/12/06	200,000,000	2010/04/22
22129	BNP Paribas Arbitrage Issuance B.V.	匯豐控股有限公司2010年10月歐式認購權證B	0.24	93.15	2010/10/06	200,000,000	2010/04/22

## 新上市衍生認股權證 (續)

股份代號	發行機構	認股權證	發行價 (港元)	行使水平 / 每10單位認購價 (港元)	認購 / 行使日期	上市時之發行單位	上市日期
22130	BNP Paribas Arbitrage Issuance B.V.	匯豐控股有限公司2010年12月歐式認購權證C	0.16	97.95	2010/12/06	200,000,000	2010/04/22
22128	BNP Paribas Arbitrage Issuance B.V.	中國工商銀行股份有限公司 - H股2010年11月歐式認購權證B	0.25	7.48/單位	2010/11/08	200,000,000	2010/04/22
22141	Credit Suisse AG	中國海外發展有限公司2010年10月歐式認購權證	0.25	16.38	2010/10/25	200,000,000	2010/04/22
22125	香港上海匯豐銀行有限公司	中國聯合網絡通信(香港)股份有限公司2010年12月歐式認購權證	0.25	10.68/單位	2010/12/22	120,000,000	2010/04/22
22132	KBC Financial Products International Ltd.	中國移動有限公司2010年11月歐式認購權證	0.25	90.88	2010/11/08	200,000,000	2010/04/22
22135	KBC Financial Products International Ltd.	中國移動有限公司2010年11月歐式認沽權證	1.22	88	2010/11/03	80,000,000	2010/04/22
22131	KBC Financial Products International Ltd.	中國移動有限公司2010年10月歐式認購權證D	0.25	86.88	2010/10/22	200,000,000	2010/04/22
22133	KBC Financial Products International Ltd.	中國移動有限公司2010年10月歐式認沽權證E	0.3	70	2010/10/22	128,000,000	2010/04/22
22134	KBC Financial Products International Ltd.	中國移動有限公司2010年10月歐式認沽權證F	0.67	80.18	2010/10/22	118,000,000	2010/04/22
22142	KBC Financial Products International Ltd.	和記黃埔有限公司2010年11月歐式認購權證	0.25	66	2010/11/01	80,000,000	2010/04/22
22122	Macquarie Bank Ltd.	創維數碼控股有限公司2010年10月歐式認購權證B	0.253	10.68	2010/10/22	200,000,000	2010/04/22
22123	Macquarie Bank Ltd.	渣打集團有限公司2010年11月歐式認購權證	0.286	250/100單位	2010/11/01	200,000,000	2010/04/22
22126	荷蘭合作銀行	匯豐控股有限公司2010年10月歐式認購權證	0.25	96	2010/10/28	100,000,000	2010/04/22
22143	The Royal Bank of Scotland N.V.	中國銀行股份有限公司 - H股2010年10月歐式認購權證	0.167	4.59/單位	2010/10/11	100,000,000	2010/04/22
22144	The Royal Bank of Scotland N.V.	中國人壽保險股份有限公司 - H股2010年10月歐式認購權證	0.25	41.88	2010/10/22	200,000,000	2010/04/22
22145	The Royal Bank of Scotland N.V.	中國海洋石油有限公司2010年11月歐式認購權證	0.15	14.22	2010/11/29	150,000,000	2010/04/22
22146	The Royal Bank of Scotland N.V.	和記黃埔有限公司2010年10月歐式認購權證	0.25	62.88	2010/10/29	100,000,000	2010/04/22
22139	瑞士銀行	中國移動有限公司2010年10月歐式認沽權證	0.36	73.88	2010/10/25	100,000,000	2010/04/22
22140	瑞士銀行	昆侖能源有限公司2010年11月歐式認購權證	0.15	11	2010/11/15	100,000,000	2010/04/22
20748 <sup>†</sup>	Merrill Lynch Int'l & Co. C.V.	恒生指數2010年7月歐式認購權證C	0.054	22,500/10,000單位	2010/07/29	300,000,000	2010/04/22
22162	Macquarie Bank Ltd.	中國移動有限公司2010年8月歐式認購權證B	0.236	84.85	2010/08/02	200,000,000	2010/04/23
22163	Macquarie Bank Ltd.	中國移動有限公司2010年10月歐式認購權證C	0.25	89.8	2010/10/25	200,000,000	2010/04/23
22164	Macquarie Bank Ltd.	中國海洋石油有限公司2010年12月歐式認購權證B	0.15	14.2	2010/12/01	200,000,000	2010/04/23
22184	Macquarie Bank Ltd.	恒生指數2010年10月歐式認沽權證	0.265	22,600/9,000單位	2010/10/28	300,000,000	2010/04/23
22168	Merrill Lynch Int'l & Co. C.V.	中國移動有限公司2010年11月歐式認購權證A	0.27	87.99	2010/11/01	200,000,000	2010/04/23
22165	Merrill Lynch Int'l & Co. C.V.	中國人壽保險股份有限公司 - H股2010年11月歐式認購權證A	0.37	36.99	2010/11/15	150,000,000	2010/04/23
22166	Merrill Lynch Int'l & Co. C.V.	中國人壽保險股份有限公司 - H股2010年11月歐式認購權證B	0.25	39.99	2010/11/01	200,000,000	2010/04/23
22167	Merrill Lynch Int'l & Co. C.V.	中國人壽保險股份有限公司 - H股2010年11月歐式認購權證C	0.255	42.99	2010/11/08	200,000,000	2010/04/23
22171	Merrill Lynch Int'l & Co. C.V.	中國人壽保險股份有限公司 - H股2010年8月歐式認沽權證	0.2	35.99	2010/08/09	200,000,000	2010/04/23
22169	Merrill Lynch Int'l & Co. C.V.	中國海洋石油有限公司2010年12月歐式認購權證B	0.15	14.19	2010/12/06	200,000,000	2010/04/23
22152	Nomura International plc	安徽海螺水泥股份有限公司 - H股2010年7月歐式認購權證	0.262	62	2010/07/28	150,000,000	2010/04/23
22153	Nomura International plc	安徽海螺水泥股份有限公司 - H股2010年10月歐式認購權證	0.418	63.88	2010/10/29	100,000,000	2010/04/23
22148	Nomura International plc	超現代農業(控股)有限公司2010年10月歐式認購權證	0.259	10	2010/10/29	150,000,000	2010/04/23
22149	Nomura International plc	超現代農業(控股)有限公司2011年2月歐式認購權證	0.277	10.68	2011/02/28	150,000,000	2010/04/23
22147	Nomura International plc	長江實業(集團)有限公司2011年10月歐式認購權證	0.15	105.08/100單位	2011/10/31	150,000,000	2010/04/23
22150	Nomura International plc	中國海洋石油有限公司2010年8月歐式認購權證	0.15	13.398	2010/08/31	200,000,000	2010/04/23
22151	Nomura International plc	中國海洋石油有限公司2010年11月歐式認購權證A	0.15	14.22	2010/11/30	200,000,000	2010/04/23
22160	Nomura International plc	恒生指數2010年9月歐式認沽權證	0.15	21,000/9,000單位	2010/09/29	200,000,000	2010/04/23
22161	Nomura International plc	恒生指數2010年12月歐式認沽權證	0.17	20,500/10,000單位	2010/12/30	200,000,000	2010/04/23
22157	Nomura International plc	恒生指數2010年9月歐式認購權證B	0.155	22,800/8,000單位	2010/09/29	200,000,000	2010/04/23
22158	Nomura International plc	恒生指數2010年12月歐式認購權證A	0.25	21,800/9,000單位	2010/12/30	200,000,000	2010/04/23
22159	Nomura International plc	恒生指數2010年12月歐式認購權證B	0.165	23,800/9,000單位	2010/12/30	200,000,000	2010/04/23
22154	Nomura International plc	中國工商銀行股份有限公司 - H股2010年7月歐式認購權證	0.153	6.80/單位	2010/07/30	75,000,000	2010/04/23



## 新上市衍生認股權證 (續)

股份代號	發行機構	認股權證	發行價 (港元)	行使水平 / 每10單位認購價 (港元)	認購 / 行使日期	上市時之發行單位	上市日期
22155	Nomura International plc	中國工商銀行股份有限公司 - H股2010年10月歐式認購權證	0.264	6.98/單位	2010/10/29	75,000,000	2010/04/23
22156	Nomura International plc	中國工商銀行股份有限公司 - H股2011年6月歐式認購權證	0.356	7.50/單位	2011/06/30	100,000,000	2010/04/23
22175	SGA Societe Generale Acceptance N.V.	中國海外發展有限公司2010年11月歐式認購權證	0.25	18	2010/11/15	200,000,000	2010/04/23
22172	SGA Societe Generale Acceptance N.V.	中國建設銀行股份有限公司 - H股2010年8月歐式認購權證C	0.15	8/單位	2010/08/09	80,000,000	2010/04/23
22173	SGA Societe Generale Acceptance N.V.	中國建設銀行股份有限公司 - H股2010年9月歐式認購權證D	0.9	6/單位	2010/09/13	80,000,000	2010/04/23
22174	SGA Societe Generale Acceptance N.V.	中國建設銀行股份有限公司 - H股2010年9月歐式認購權證E	0.15	8.50/單位	2010/09/29	80,000,000	2010/04/23
22170	SGA Societe Generale Acceptance N.V.	長江實業(集團)有限公司2010年10月歐式認購權證	0.3	125	2010/10/25	100,000,000	2010/04/23
22176	SGA Societe Generale Acceptance N.V.	中國中鐵股份有限公司 - H股2011年10月歐式認購權證	0.15	6.15	2011/10/17	200,000,000	2010/04/23
22177	SGA Societe Generale Acceptance N.V.	東風汽車集團股份有限公司 - H股2010年11月歐式認購權證	0.25	12.8	2010/11/22	200,000,000	2010/04/23
22179	SGA Societe Generale Acceptance N.V.	iShares 安碩富時A50中國指數ETF2010年11月歐式認購權證	0.16	14.18	2010/11/10	300,000,000	2010/04/23
22178	SGA Societe Generale Acceptance N.V.	吉利汽車控股有限公司2010年10月歐式認購權證	0.6	3.90/單位	2010/10/25	60,000,000	2010/04/23
22180	SGA Societe Generale Acceptance N.V.	恒生指數2010年10月歐式認購權證C	0.25	20,800/8,000單位	2010/10/28	300,000,000	2010/04/23
22181	SGA Societe Generale Acceptance N.V.	恒生指數2010年10月歐式認購權證D	0.31	21,700/8,000單位	2010/10/28	300,000,000	2010/04/23
22182	SGA Societe Generale Acceptance N.V.	信和置業有限公司2010年12月歐式認購權證	0.25	17.5	2010/12/06	200,000,000	2010/04/23
22183	瑞士銀行	匯豐控股有限公司2010年10月歐式認購權證	0.35	78.88	2010/10/25	100,000,000	2010/04/23
22208	Credit Suisse AG	龍源電力集團股份有限公司 - H股2010年10月歐式認購權證	0.25	7.898	2010/10/26	200,000,000	2010/04/26
22209	Credit Suisse AG	龍源電力集團股份有限公司 - H股2010年11月歐式認購權證A	0.25	8.868	2010/11/25	200,000,000	2010/04/26
22210	Credit Suisse AG	龍源電力集團股份有限公司 - H股2010年12月歐式認購權證A	0.25	9.488	2010/12/20	200,000,000	2010/04/26
22211	Credit Suisse AG	龍源電力集團股份有限公司 - H股2011年6月歐式認購權證	0.25	11.18	2011/06/27	200,000,000	2010/04/26
22212	Credit Suisse AG	中國太平洋保險(集團)股份有限公司 - H股2010年11月歐式認購權證A	0.25	38.88	2010/11/22	200,000,000	2010/04/26
22197	Macquarie Bank Ltd.	龍源電力集團股份有限公司 - H股2011年5月歐式認購權證	0.251	10	2011/05/27	300,000,000	2010/04/26
22198	Macquarie Bank Ltd.	中國太平洋保險(集團)股份有限公司 - H股2010年10月歐式認購權證	0.251	40	2010/10/28	200,000,000	2010/04/26
22199	Macquarie Bank Ltd.	龍湖地產有限公司2011年6月歐式認購權證	0.251	9.88	2011/06/15	200,000,000	2010/04/26
22185	Merrill Lynch Int'l & Co. C.V.	恒生指數2010年9月歐式認購權證A	0.184	20,500/10,000單位	2010/09/29	200,000,000	2010/04/26
22186	Merrill Lynch Int'l & Co. C.V.	恒生指數2010年9月歐式認購權證B	0.15	21,500/10,000單位	2010/09/29	200,000,000	2010/04/26
22187	Merrill Lynch Int'l & Co. C.V.	恒生指數2010年9月歐式認購權證C	0.171	22,000/7,500單位	2010/09/29	200,000,000	2010/04/26
22188	Merrill Lynch Int'l & Co. C.V.	恒生指數2010年9月歐式認購權證D	0.155	22,500/7,800單位	2010/09/29	200,000,000	2010/04/26
22190	Merrill Lynch Int'l & Co. C.V.	恒生指數2010年8月歐式認購權證I	0.164	21,900/9,000單位	2010/08/30	200,000,000	2010/04/26
22192	Merrill Lynch Int'l & Co. C.V.	恒生指數2010年9月歐式認購權證E	0.16	20,500/9,000單位	2010/09/29	200,000,000	2010/04/26
22193	Merrill Lynch Int'l & Co. C.V.	恒生指數2010年9月歐式認購權證F	0.184	21,500/9,000單位	2010/09/29	200,000,000	2010/04/26
22194	Merrill Lynch Int'l & Co. C.V.	恒生指數2010年9月歐式認購權證G	0.159	22,000/11,500單位	2010/09/29	200,000,000	2010/04/26
22189	Merrill Lynch Int'l & Co. C.V.	和記黃埔有限公司2010年9月歐式認購權證	0.231	59.89	2010/09/27	200,000,000	2010/04/26
22205	The Royal Bank of Scotland N.V.	中國建設銀行股份有限公司 - H股2010年9月歐式認購權證A	0.335	6.88/單位	2010/09/20	200,000,000	2010/04/26
22204	The Royal Bank of Scotland N.V.	iShares 安碩富時A50中國指數ETF2010年11月歐式認購權證	0.15	12.68	2010/11/29	300,000,000	2010/04/26
22206	The Royal Bank of Scotland N.V.	恒生指數2010年9月歐式認購權證A	0.176	21,000/9,000單位	2010/09/29	400,000,000	2010/04/26
22207	The Royal Bank of Scotland N.V.	恒生指數2010年9月歐式認購權證B	0.214	21,600/9,000單位	2010/09/29	400,000,000	2010/04/26
22191	SGA Societe Generale Acceptance N.V.	中國通信服務股份有限公司 - H股2010年12月歐式認購權證	0.78	5.48/單位	2010/12/29	80,000,000	2010/04/26
22195	SGA Societe Generale Acceptance N.V.	中國通信服務股份有限公司 - H股2011年11月歐式認購權證	0.15	4.88	2011/11/21	200,000,000	2010/04/26
22200	SGA Societe Generale Acceptance N.V.	中國太平洋保險(集團)股份有限公司 - H股2010年11月歐式認購權證	0.28	37	2010/11/01	100,000,000	2010/04/26
22201	SGA Societe Generale Acceptance N.V.	中國太平洋保險(集團)股份有限公司 - H股2011年1月歐式認購權證	0.26	40	2011/01/17	100,000,000	2010/04/26
22203	SGA Societe Generale Acceptance N.V.	標智滬深300中國指數基金2010年11月歐式認購權證	0.29	38.88	2010/11/24	50,000,000	2010/04/26
22202	SGA Societe Generale Acceptance N.V.	中國工商銀行股份有限公司 - H股2010年9月歐式認購權證C	0.29	6.28/單位	2010/09/27	120,000,000	2010/04/26
22196	SGA Societe Generale Acceptance N.V.	玖龍紙業(控股)有限公司2010年10月歐式認購權證	0.25	14.48	2010/10/27	100,000,000	2010/04/26



## 新上市衍生認股權證 (續)

股份代號	發行機構	認股權證	發行價 (港元)	行使水平 / 每10單位認購價 (港元)	認購 / 行使日期	上市時之發行單位	上市日期
22230	中銀國際亞洲有限公司	中國太平洋保險(集團)股份有限公司 - H股2010年10月歐式認購權證	0.35	36.5	2010/10/28	100,000,000	2010/04/27
22232	中銀國際亞洲有限公司	香港交易及結算有限公司2011年3月歐式認沽權證	0.25	128/100單位	2011/03/11	100,000,000	2010/04/27
22231	中銀國際亞洲有限公司	新鴻基地產發展有限公司2011年10月歐式認購權證	0.25	125/100單位	2011/10/28	100,000,000	2010/04/27
22242	Credit Suisse AG	中國遠洋控股股份有限公司 - H股2010年11月歐式認購權證	0.25	10.68	2010/11/29	200,000,000	2010/04/27
22226	香港上海匯豐銀行有限公司	龍源電力集團股份有限公司 - H股2010年12月歐式認購權證	0.25	9.58	2010/12/30	120,000,000	2010/04/27
22227	香港上海匯豐銀行有限公司	中國太平洋保險(集團)股份有限公司 - H股2010年10月歐式認購權證	0.25	41.88	2010/10/28	120,000,000	2010/04/27
22233	J.P. Morgan Structured Products B.V.	中國銀行股份有限公司 - H股2010年10月歐式認購權證B	0.26	4.28/單位	2010/10/27	100,000,000	2010/04/27
22234	J.P. Morgan Structured Products B.V.	中國建設銀行股份有限公司 - H股2010年10月歐式認購權證A	0.26	7.18/單位	2010/10/27	100,000,000	2010/04/27
22235	J.P. Morgan Structured Products B.V.	中國建設銀行股份有限公司 - H股2010年10月歐式認購權證B	0.25	7.88/單位	2010/10/27	100,000,000	2010/04/27
22236	J.P. Morgan Structured Products B.V.	中國移動有限公司2010年10月歐式認購權證C	0.25	88.08	2010/10/27	100,000,000	2010/04/27
22213	Merrill Lynch Int'l & Co. C.V.	恒生銀行有限公司2011年12月歐式認購權證	0.164	99.99/100單位	2011/12/28	200,000,000	2010/04/27
22219	Merrill Lynch Int'l & Co. C.V.	恒生銀行有限公司2011年12月歐式認沽權證	0.25	109.99/100單位	2011/12/19	100,000,000	2010/04/27
22215	Merrill Lynch Int'l & Co. C.V.	匯豐控股有限公司2011年1月歐式認購權證A	0.275	93.99	2011/01/10	200,000,000	2010/04/27
22216	Merrill Lynch Int'l & Co. C.V.	匯豐控股有限公司2011年12月歐式認購權證A	0.151	77.69/93單位	2011/12/22	200,000,000	2010/04/27
22220	Merrill Lynch Int'l & Co. C.V.	匯豐控股有限公司2010年11月歐式認沽權證	0.415	74.99	2010/11/15	200,000,000	2010/04/27
22214	Merrill Lynch Int'l & Co. C.V.	匯豐控股有限公司2010年11月歐式認購權證C	0.345	88.99	2010/11/24	200,000,000	2010/04/27
22221	Merrill Lynch Int'l & Co. C.V.	匯豐控股有限公司2010年12月歐式認沽權證D	0.31	69.99	2010/12/15	200,000,000	2010/04/27
22217	Merrill Lynch Int'l & Co. C.V.	和記黃埔有限公司2011年7月歐式認購權證B	0.375	62.99	2011/07/11	200,000,000	2010/04/27
22218	Merrill Lynch Int'l & Co. C.V.	江西銅業股份有限公司 - H股2011年1月歐式認購權證	0.255	17.99	2011/01/31	100,000,000	2010/04/27
22222	Merrill Lynch Int'l & Co. C.V.	江西銅業股份有限公司 - H股2011年3月歐式認沽權證	0.275	15.99	2011/03/14	100,000,000	2010/04/27
22237	荷蘭合作銀行	龍源電力集團股份有限公司 - H股2010年10月歐式認購權證	0.25	9.8	2010/10/28	200,000,000	2010/04/27
22238	荷蘭合作銀行	中國太平洋保險(集團)股份有限公司 - H股2010年10月歐式認購權證	0.25	40.8	2010/10/28	200,000,000	2010/04/27
22239	荷蘭合作銀行	中國神威藥業集團有限公司2010年10月歐式認購權證	0.49	29.6	2010/10/28	150,000,000	2010/04/27
22240	荷蘭合作銀行	龍湖地產有限公司2010年12月歐式認購權證	0.25	9	2010/12/15	200,000,000	2010/04/27
22241	荷蘭合作銀行	中國旺旺控股有限公司2011年3月歐式認購權證	0.25	7	2011/03/30	300,000,000	2010/04/27
22223	瑞士銀行	中國人壽保險股份有限公司 - H股2010年9月歐式認沽權證	0.15	32.88	2010/09/20	200,000,000	2010/04/27
22228	瑞士銀行	中國石油化工股份有限公司 - H股2010年10月歐式認購權證B	0.36	6.50/單位	2010/10/27	100,000,000	2010/04/27
22224	瑞士銀行	香港交易及結算有限公司2010年10月歐式認沽權證	0.15	130/100單位	2010/10/04	200,000,000	2010/04/27
22225	瑞士銀行	恒生指數2010年10月歐式認沽權證	0.29	22,300/9,000單位	2010/10/28	200,000,000	2010/04/27
22229	瑞士銀行	恒生指數2010年10月歐式認購權證B	0.15	23,400/8,000單位	2010/10/28	200,000,000	2010/04/27
18308*	Merrill Lynch Int'l & Co. C.V.	恒生指數2010年6月歐式認沽權證E	0.035	20,100/12,000單位	2010/06/29	300,000,000	2010/04/27
22278	中銀國際亞洲有限公司	龍源電力集團股份有限公司 - H股2011年5月歐式認購權證	0.25	9.8	2011/05/26	100,000,000	2010/04/28
22279	中銀國際亞洲有限公司	招商銀行股份有限公司 - H股2010年11月歐式認購權證	0.25	20.8	2010/11/04	100,000,000	2010/04/28
22280	中銀國際亞洲有限公司	東風汽車集團股份有限公司 - H股2010年11月歐式認購權證	0.25	13.88	2010/11/29	100,000,000	2010/04/28
22281	中銀國際亞洲有限公司	吉利汽車控股有限公司2010年10月歐式認購權證	0.25	4.68/單位	2010/10/28	100,000,000	2010/04/28
22282	中銀國際亞洲有限公司	建滔化工集團有限公司2011年5月歐式認購權證	1.2	50	2011/05/16	100,000,000	2010/04/28
22283	BNP Paribas Arbitrage Issuance B.V.	鞍鋼股份有限公司 - H股2011年4月歐式認購權證	0.25	15.08	2011/04/04	100,000,000	2010/04/28
22284	BNP Paribas Arbitrage Issuance B.V.	iShares 安碩富時A50中國指數ETF2010年11月歐式認購權證B	0.15	12.68	2010/11/22	200,000,000	2010/04/28
22285	BNP Paribas Arbitrage Issuance B.V.	iShares 安碩富時A50中國指數ETF2011年9月歐式認購權證	0.25	14.08	2011/09/05	200,000,000	2010/04/28
22256	Citigroup Global Markets Holdings Inc.	龍源電力集團股份有限公司 - H股2011年3月歐式認購權證	0.25	10.88	2011/03/21	150,000,000	2010/04/28
22259	Citigroup Global Markets Holdings Inc.	華潤創業有限公司2011年7月歐式認購權證	0.25	32.88	2011/07/25	100,000,000	2010/04/28
22255	Citigroup Global Markets Holdings Inc.	中國中煤能源股份有限公司 - H股2010年11月歐式認購權證	0.15	13.38	2010/11/15	180,000,000	2010/04/28

## 新上市衍生認股權證 (續)

股份代號	發行機構	認股權證	發行價 (港元)	行使水平 / 每10單位認購價 (港元)	認購 / 行使日期	上市時之發行單位	上市日期
22261	Citigroup Global Markets Holdings Inc.	中國海洋石油有限公司2010年12月歐式認沽權證	0.25	13.18	2010/12/28	160,000,000	2010/04/28
22258	Citigroup Global Markets Holdings Inc.	中國太平洋保險(集團)股份有限公司 - H股2010年10月歐式認購權證	0.25	38.88	2010/10/28	150,000,000	2010/04/28
22273	Citigroup Global Markets Holdings Inc.	標智滬深300中國指數基金2011年4月歐式認購權證	0.25	38	2011/04/18	100,000,000	2010/04/28
22260	Citigroup Global Markets Holdings Inc.	大唐國際發電股份有限公司 - H股2011年7月歐式認購權證	0.25	5/單位	2011/07/18	160,000,000	2010/04/28
22271	Citigroup Global Markets Holdings Inc.	iShares 安碩富時A50中國指數ETF2011年5月歐式認購權證	0.25	14	2011/05/09	300,000,000	2010/04/28
22272	Citigroup Global Markets Holdings Inc.	iShares 安碩富時A50中國指數ETF2011年4月歐式認沽權證	0.25	12.88	2011/04/25	300,000,000	2010/04/28
22263	Citigroup Global Markets Holdings Inc.	香港交易及結算有限公司2011年6月歐式認購權證	0.25	138/100單位	2011/06/20	160,000,000	2010/04/28
22262	Citigroup Global Markets Holdings Inc.	恒基兆業地產有限公司2011年4月歐式認購權證	0.3	58	2011/04/27	100,000,000	2010/04/28
22264	Citigroup Global Markets Holdings Inc.	中國工商銀行股份有限公司 - H股2011年11月歐式認沽權證	0.15	6.49	2011/11/01	267,000,000	2010/04/28
22265	Citigroup Global Markets Holdings Inc.	龍湖地產有限公司2011年7月歐式認購權證	0.25	10	2011/07/11	100,000,000	2010/04/28
22257	Citigroup Global Markets Holdings Inc.	中國蒙牛乳業有限公司2011年7月歐式認購權證	0.25	30	2011/07/25	100,000,000	2010/04/28
22266	Citigroup Global Markets Holdings Inc.	中國平安保險(集團)股份有限公司 - H股2012年4月歐式認購權證	0.15	68.88/100單位	2012/04/10	150,000,000	2010/04/28
22267	Citigroup Global Markets Holdings Inc.	香格里拉(亞洲)有限公司2011年8月歐式認購權證	0.25	18	2011/08/08	100,000,000	2010/04/28
22268	Citigroup Global Markets Holdings Inc.	騰訊控股有限公司2010年10月歐式認沽權證	0.15	148.88/100單位	2010/10/13	267,000,000	2010/04/28
22269	Citigroup Global Markets Holdings Inc.	九龍倉集團有限公司2011年1月歐式認購權證	0.25	52.88	2011/01/10	100,000,000	2010/04/28
22270	Citigroup Global Markets Holdings Inc.	中興通訊股份有限公司 - H股2011年5月歐式認購權證	0.3	60	2011/05/23	100,000,000	2010/04/28
22251	高盛結構產品(亞洲)有限公司	嘉里建設有限公司2010年12月歐式認購權證	0.31	41	2010/12/30	200,000,000	2010/04/28
22254	香港上海匯豐銀行有限公司	iShares 安碩富時A50中國指數ETF2011年6月歐式認購權證	0.25	15.18	2011/06/29	160,000,000	2010/04/28
22252	香港上海匯豐銀行有限公司	和記黃埔有限公司2010年10月歐式認購權證B	0.25	61.88	2010/10/28	120,000,000	2010/04/28
22253	香港上海匯豐銀行有限公司	馬鞍山鋼鐵股份有限公司 - H股2010年10月歐式認購權證B	0.25	4.88/單位	2010/10/28	80,000,000	2010/04/28
22274	J.P. Morgan Structured Products B.V.	匯豐控股有限公司2010年10月歐式認購權證C	0.3	88.88	2010/10/28	80,000,000	2010/04/28
22275	J.P. Morgan Structured Products B.V.	和記黃埔有限公司2010年10月歐式認購權證	0.25	60	2010/10/28	100,000,000	2010/04/28
22276	J.P. Morgan Structured Products B.V.	香港鐵路有限公司2010年12月歐式認購權證	0.25	30.88	2010/12/20	100,000,000	2010/04/28
22277	J.P. Morgan Structured Products B.V.	新鴻基地產發展有限公司2010年10月歐式認購權證	0.15	111.08/100單位	2010/10/18	200,000,000	2010/04/28
22245	Merrill Lynch Int'l & Co. C.V.	恒生指數2010年11月歐式認購權證A	0.255	22,000/7,000單位	2010/11/29	200,000,000	2010/04/28
22243	Merrill Lynch Int'l & Co. C.V.	恒生指數2010年10月歐式認購權證B	0.172	21,000/9,200單位	2010/10/28	200,000,000	2010/04/28
22244	Merrill Lynch Int'l & Co. C.V.	恒生指數2010年10月歐式認購權證C	0.159	21,500/8,500單位	2010/10/28	200,000,000	2010/04/28
22248	Merrill Lynch Int'l & Co. C.V.	恒生指數2010年10月歐式認沽權證D	0.157	20,000/8,000單位	2010/10/28	200,000,000	2010/04/28
22249	Merrill Lynch Int'l & Co. C.V.	恒生指數2010年10月歐式認沽權證E	0.222	21,000/6,800單位	2010/10/28	200,000,000	2010/04/28
22250	Merrill Lynch Int'l & Co. C.V.	恒生指數2010年10月歐式認沽權證F	0.25	22,000/10,000單位	2010/10/28	200,000,000	2010/04/28
22247	SGA Societe Generale Acceptance N.V.	標智滬深300中國指數基金2010年11月歐式認沽權證	0.39	32	2010/11/24	50,000,000	2010/04/28
22246	SGA Societe Generale Acceptance N.V.	中國工商銀行股份有限公司 - H股2010年9月歐式認沽權證	0.49	5.80/單位	2010/09/01	100,000,000	2010/04/28
22286	瑞士銀行	龍源電力集團股份有限公司 - H股2010年11月歐式認購權證A	0.251	9.08	2010/11/22	100,000,000	2010/04/28
22287	瑞士銀行	中國太平洋保險(集團)股份有限公司 - H股2010年10月歐式認購權證	0.254	38.88	2010/10/28	100,000,000	2010/04/28
21309*	SGA Societe Generale Acceptance N.V.	中國銀行股份有限公司 - H股2010年6月歐式認購權證B	0.045	4.29/單位	2010/06/21	230,000,000	2010/04/28
22320	BNP Paribas Arbitrage Issuance B.V.	雅居樂地產控股有限公司2011年7月歐式認購權證	0.25	8.88	2011/07/04	100,000,000	2010/04/29
22319	BNP Paribas Arbitrage Issuance B.V.	中信銀行股份有限公司 - H股2010年10月歐式認購權證	0.24	6.09/單位	2010/10/05	70,000,000	2010/04/29
22308	J.P. Morgan Structured Products B.V.	中國高速傳動設備集團有限公司2010年10月歐式認購權證	0.25	22	2010/10/29	100,000,000	2010/04/29
22307	J.P. Morgan Structured Products B.V.	長江實業(集團)有限公司2011年6月歐式認購權證	0.15	99.05/100單位	2011/06/28	200,000,000	2010/04/29
22309	J.P. Morgan Structured Products B.V.	香港交易及結算有限公司2011年7月歐式認購權證A	0.25	133.88/100單位	2011/07/25	200,000,000	2010/04/29
22310	J.P. Morgan Structured Products B.V.	江西銅業股份有限公司 - H股2010年10月歐式認購權證B	0.25	19.88	2010/10/29	100,000,000	2010/04/29
22311	J.P. Morgan Structured Products B.V.	馬鞍山鋼鐵股份有限公司 - H股2010年10月歐式認購權證	0.3	4.68/單位	2010/10/29	100,000,000	2010/04/29

## 新上市衍生認股權證 (續)

股份代號	發行機構	認股權證	發行價 (港元)	行使水平 / 每10單位認購價 (港元)	認購 / 行使日期	上市時之發行單位	上市日期
22303	Macquarie Bank Ltd.	中銀香港(控股)有限公司2011年4月歐式認購權證A	0.25	20	2011/04/04	150,000,000	2010/04/29
22318	Macquarie Bank Ltd.	恒大地產集團有限公司2010年11月歐式認購權證	0.25	4.18/單位	2010/11/30	88,000,000	2010/04/29
22302	Macquarie Bank Ltd.	iShares 安碩富時A50中國指數ETF2010年11月歐式認購權證	0.15	12.68	2010/11/29	300,000,000	2010/04/29
22304	Macquarie Bank Ltd.	廣州富力地產股份有限公司 - H股2011年6月歐式認購權證	0.251	12.5	2011/06/02	150,000,000	2010/04/29
22301	Macquarie Bank Ltd.	恒生中國企業指數2010年12月歐式認購權證	0.25	13,600/5,000單位	2010/12/30	300,000,000	2010/04/29
22299	Macquarie Bank Ltd.	恒生指數2010年10月歐式認購權證	0.153	21,600/8,000單位	2010/10/28	300,000,000	2010/04/29
22300	Macquarie Bank Ltd.	恒生指數2010年9月歐式認購權證	0.164	21,000/9,000單位	2010/09/29	300,000,000	2010/04/29
22305	Macquarie Bank Ltd.	新鴻基地產發展有限公司2010年11月歐式認購權證	0.31	140	2010/11/02	100,000,000	2010/04/29
22306	Macquarie Bank Ltd.	兗州煤業股份有限公司 - H股2010年10月歐式認購權證	0.253	20	2010/10/29	150,000,000	2010/04/29
22290	Merrill Lynch Int'l & Co. C.V.	中國海外發展有限公司2011年1月歐式認購權證	0.151	18.79	2011/01/03	100,000,000	2010/04/29
22294	Merrill Lynch Int'l & Co. C.V.	中國海外發展有限公司2010年11月歐式認購權證	0.26	14.99	2010/11/22	100,000,000	2010/04/29
22288	Merrill Lynch Int'l & Co. C.V.	中國海外發展有限公司2010年11月歐式認購權證A	0.159	15.89	2010/11/08	100,000,000	2010/04/29
22289	Merrill Lynch Int'l & Co. C.V.	中國海外發展有限公司2010年11月歐式認購權證B	0.152	16.99	2010/11/05	100,000,000	2010/04/29
22295	Merrill Lynch Int'l & Co. C.V.	中國石油化工股份有限公司 - H股2010年11月歐式認購權證B	0.485	5.89/單位	2010/11/22	100,000,000	2010/04/29
22291	Merrill Lynch Int'l & Co. C.V.	香港交易及結算有限公司2011年6月歐式認購權證A	0.152	139.99/100單位	2011/06/27	200,000,000	2010/04/29
22292	Merrill Lynch Int'l & Co. C.V.	香港交易及結算有限公司2011年7月歐式認購權證	0.255	134.99/100單位	2011/07/18	100,000,000	2010/04/29
22293	Merrill Lynch Int'l & Co. C.V.	香港交易及結算有限公司2011年9月歐式認購權證	0.26	127.99/100單位	2011/09/26	100,000,000	2010/04/29
22312	荷蘭合作銀行	中國國際航空股份有限公司 - H股2010年12月歐式認購權證B	0.25	9.8	2010/12/22	200,000,000	2010/04/29
22313	荷蘭合作銀行	中國移動有限公司2010年9月歐式認購權證	0.17	88	2010/09/22	200,000,000	2010/04/29
22314	荷蘭合作銀行	中國人壽保險股份有限公司 - H股2010年9月歐式認購權證B	0.15	41.5	2010/09/27	200,000,000	2010/04/29
22316	荷蘭合作銀行	和記黃埔有限公司2010年10月歐式認購權證	0.15	62.88	2010/10/22	100,000,000	2010/04/29
22315	荷蘭合作銀行	和記黃埔有限公司2010年9月歐式認購權證B	0.19	59.88	2010/09/27	100,000,000	2010/04/29
22317	瑞士銀行	廣州富力地產股份有限公司 - H股2010年10月歐式認購權證	0.15	11.88	2010/10/28	100,000,000	2010/04/29
22298	瑞士銀行	恒生指數2010年12月歐式認購權證A	0.15	23,800/9,000單位	2010/12/30	200,000,000	2010/04/29
22296	瑞士銀行	恒生指數2010年9月歐式認購權證G	0.172	20,600/10,000單位	2010/09/29	200,000,000	2010/04/29
22297	瑞士銀行	恒生指數2010年9月歐式認購權證H	0.15	21,400/9,000單位	2010/09/29	200,000,000	2010/04/29
22345	Credit Suisse AG	中國海外發展有限公司2010年11月歐式認購權證A	0.25	13.8	2010/11/01	100,000,000	2010/04/30
22343	Credit Suisse AG	iShares 安碩富時A50中國指數ETF2010年11月歐式認購權證A	0.15	12.68	2010/11/22	200,000,000	2010/04/30
22344	Credit Suisse AG	iShares 安碩富時A50中國指數ETF2011年1月歐式認購權證	0.15	12.26	2011/01/24	200,000,000	2010/04/30
22337	J.P. Morgan Structured Products B.V.	中國中煤能源股份有限公司 - H股2010年12月歐式認購權證	0.25	12.88	2010/12/20	200,000,000	2010/04/30
22339	J.P. Morgan Structured Products B.V.	iShares 安碩富時A50中國指數ETF2010年11月歐式認購權證C	0.25	15.88/單位	2010/11/01	80,000,000	2010/04/30
22338	J.P. Morgan Structured Products B.V.	中國雨潤食品集團有限公司2010年11月歐式認購權證	0.25	25.88	2010/11/01	100,000,000	2010/04/30
22340	J.P. Morgan Structured Products B.V.	兗州煤業股份有限公司 - H股2010年11月歐式認購權證	0.25	18.88	2010/11/01	100,000,000	2010/04/30
22341	J.P. Morgan Structured Products B.V.	紫金礦業集團股份有限公司 - H股2011年1月歐式認購權證	0.15	6	2011/01/31	200,000,000	2010/04/30
22330	Nomura International plc	雅居樂地產控股有限公司2010年12月歐式認購權證B	0.25	8.88	2010/12/31	100,000,000	2010/04/30
22327	Nomura International plc	中國建設銀行股份有限公司 - H股2010年10月歐式認購權證	0.25	7.38/單位	2010/10/29	100,000,000	2010/04/30
22326	Nomura International plc	中國高速傳動設備集團有限公司2010年10月歐式認購權證	0.25	21.88	2010/10/29	75,000,000	2010/04/30
22325	Nomura International plc	中國石油化工股份有限公司 - H股2010年10月歐式認購權證	0.265	7.188/單位	2010/10/04	75,000,000	2010/04/30
22329	Nomura International plc	iShares 安碩富時A50中國指數ETF2010年12月歐式認購權證	0.25	12.88	2010/12/31	100,000,000	2010/04/30
22322	Nomura International plc	恒基兆業地產有限公司2011年4月歐式認購權證	0.27	60.08	2011/04/29	100,000,000	2010/04/30
22321	Nomura International plc	匯豐控股有限公司2010年11月歐式認購權證	0.32	89.88	2010/11/30	100,000,000	2010/04/30
22323	Nomura International plc	和記黃埔有限公司2010年9月歐式認購權證B	0.15	63.98	2010/09/30	100,000,000	2010/04/30

## 新上市衍生認股權證 (續)

股份代號	發行機構	認股權證	發行價 (港元)	行使水平 / 每10單位認購價 (港元)	認購 / 行使日期	上市時之發行單位	上市日期
22328	Nomura International plc	中國工商銀行股份有限公司 - H股2010年12月歐式認購權證	0.425	6.08/單位	2010/12/31	100,000,000	2010/04/30
22324	Nomura International plc	江西銅業股份有限公司 - H股2010年10月歐式認購權證	0.25	19.18	2010/10/29	100,000,000	2010/04/30
22333	SGA Societe Generale Acceptance N.V.	碧桂園控股有限公司2010年11月歐式認購權證	0.3	2.68/單位	2010/11/08	100,000,000	2010/04/30
22336	SGA Societe Generale Acceptance N.V.	iShares 安碩富時A50中國指數ETF2011年3月歐式認沽權證	0.16	12.8	2011/03/30	200,000,000	2010/04/30
22335	SGA Societe Generale Acceptance N.V.	恒生指數2010年10月歐式認沽權證E	0.15	20,000/8,000單位	2010/10/28	300,000,000	2010/04/30
22334	SGA Societe Generale Acceptance N.V.	人和商業控股有限公司2010年11月歐式認購權證	0.25	1.88/單位	2010/11/29	150,000,000	2010/04/30
22342	瑞士銀行	比亞迪股份有限公司 - H股2010年11月歐式認購權證	0.15	68.90/100單位	2010/11/15	200,000,000	2010/04/30
22331	瑞士銀行	香港交易及結算所有限公司2011年6月歐式認購權證A	0.15	140/100單位	2011/06/27	200,000,000	2010/04/30
22332	瑞士銀行	江西銅業股份有限公司 - H股2010年9月歐式認購權證B	0.15	18.42	2010/09/20	100,000,000	2010/04/30
21788 <sup>†</sup>	Credit Suisse AG	iShares 安碩富時A50中國指數ETF2010年9月歐式認購權證	0.072	13.12	2010/09/06	400,000,000	2010/04/30
20168 <sup>†</sup>	荷蘭合作銀行	華能國際電力股份有限公司 - H股2010年7月歐式認購權證	0.082	5/單位	2010/07/13	200,000,000	2010/04/30
22349	Credit Suisse AG	福山國際能源集團有限公司2011年8月歐式認購權證	0.25	5.688	2011/08/08	100,000,000	2010/05/03
22347	Credit Suisse AG	iShares 安碩富時A50中國指數ETF2010年11月歐式認購權證B	0.15	13.68	2010/11/15	200,000,000	2010/05/03
22350	Credit Suisse AG	匯豐控股有限公司2010年11月歐式認沽權證C	0.25	74	2010/11/29	200,000,000	2010/05/03
22348	Credit Suisse AG	中國平安保險(集團)股份有限公司 - H股2011年11月歐式認購權證B	0.15	87.45/100單位	2011/11/07	200,000,000	2010/05/03
22346	J.P. Morgan Structured Products B.V.	遠洋地產控股有限公司2011年5月歐式認購權證	0.15	6.3	2011/05/31	200,000,000	2010/05/03
22351	KBC Financial Products International Ltd.	中國建設銀行股份有限公司 - H股2010年11月歐式認購權證	0.46	6.38/單位	2010/11/03	128,000,000	2010/05/03
22352	KBC Financial Products International Ltd.	中國建設銀行股份有限公司 - H股2010年10月歐式認沽權證	0.3	5.58/單位	2010/10/15	98,000,000	2010/05/03
22355	KBC Financial Products International Ltd.	中國建設銀行股份有限公司 - H股2010年11月歐式認沽權證B	0.52	6.18/單位	2010/11/03	88,000,000	2010/05/03
22353	KBC Financial Products International Ltd.	中國人壽保險股份有限公司 - H股2010年11月歐式認沽權證	0.25	31.98	2010/11/03	118,000,000	2010/05/03
22354	荷蘭合作銀行	中國糧油控股有限公司2011年1月歐式認購權證	0.25	12.8	2011/01/10	150,000,000	2010/05/03
22356	荷蘭合作銀行	iShares 安碩富時A50中國指數ETF2011年3月歐式認購權證	0.15	14	2011/03/23	200,000,000	2010/05/03
17025 <sup>†</sup>	德意志銀行	匯豐控股有限公司2011年9月歐式認購權證A	0.16	68.88/100單位	2011/09/29	400,000,000	2010/05/03
18825 <sup>†</sup>	德意志銀行	匯豐控股有限公司2010年10月歐式認購權證A	0.054	83.593/93單位	2010/10/25	600,000,000	2010/05/03
21642 <sup>†</sup>	Credit Suisse AG	恒生指數2010年8月歐式認購權證B	0.1	22,000/6,700單位	2010/08/30	436,000,000	2010/05/03
20599 <sup>†</sup>	德意志銀行	中國人壽保險股份有限公司 - H股2010年7月歐式認購權證A	0.059	39.88	2010/07/26	400,000,000	2010/05/03
17916 <sup>†</sup>	德意志銀行	匯豐控股有限公司2010年9月歐式認購權證A	0.052	78.63/93單位	2010/09/20	400,000,000	2010/05/03
19666 <sup>†</sup>	德意志銀行	恒生指數2010年6月歐式認購權證A	0.064	21,400/9,000單位	2010/06/29	300,000,000	2010/05/03
19134 <sup>†</sup>	Merrill Lynch Int'l & Co. C.V.	中國移動有限公司2011年10月歐式認購權證A	0.136	65.99/100單位	2011/10/18	300,000,000	2010/05/03
19140 <sup>†</sup>	Merrill Lynch Int'l & Co. C.V.	iShares 安碩富時A50中國指數ETF2010年10月歐式認購權證A	0.022	15.59	2010/10/04	500,000,000	2010/05/03
20748 <sup>†</sup>	Merrill Lynch Int'l & Co. C.V.	恒生指數2010年7月歐式認購權證C	0.039	22,500/10,000單位	2010/07/29	300,000,000	2010/05/03
18235 <sup>†</sup>	荷蘭合作銀行	中國移動有限公司2011年11月歐式認購權證	0.037	102/100單位	2011/11/04	800,000,000	2010/05/03
17394 <sup>†</sup>	荷蘭合作銀行	和記黃埔有限公司2011年7月歐式認購權證	0.043	58.88/100單位	2011/07/25	400,000,000	2010/05/03
22394	BNP Paribas Arbitrage Issuance B.V.	中國建材股份有限公司 - H股2010年12月歐式認購權證	0.25	13.68	2010/12/29	100,000,000	2010/05/04
22383	Credit Suisse AG	雅居樂地產控股有限公司2010年12月歐式認購權證	0.25	8.88	2010/12/20	100,000,000	2010/05/04
22382	Credit Suisse AG	鞍鋼股份有限公司 - H股2010年10月歐式認購權證	0.15	14.5	2010/10/25	100,000,000	2010/05/04
22388	Credit Suisse AG	龍源電力集團股份有限公司 - H股2011年1月歐式認沽權證	0.25	8.08	2011/01/31	200,000,000	2010/05/04
22384	Credit Suisse AG	中國海洋石油有限公司2010年10月歐式認購權證B	0.15	14.08	2010/10/25	200,000,000	2010/05/04
22385	Credit Suisse AG	華潤置地有限公司2010年11月歐式認購權證	0.25	15.98	2010/11/29	100,000,000	2010/05/04
22386	Credit Suisse AG	恒安國際集團有限公司2010年11月歐式認購權證	0.25	70.88	2010/11/29	100,000,000	2010/05/04
22387	Credit Suisse AG	上海電氣集團股份有限公司 - H股2010年11月歐式認購權證	0.25	4.58/單位	2010/11/22	100,000,000	2010/05/04
22376	德意志銀行	中國人壽保險股份有限公司 - H股2010年8月歐式認購權證F	0.15	38.8	2010/08/30	300,000,000	2010/05/04
22379	德意志銀行	iShares 安碩富時A50中國指數ETF2010年11月歐式認購權證	0.15	12.68	2010/11/22	300,000,000	2010/05/04

## 新上市衍生認股權證 (續)

股份代號	發行機構	認股權證	發行價 (港元)	行使水平 / 每10單位認購價 (港元)	認購 / 行使日期	上市時之發行單位	上市日期
22378	德意志銀行	匯豐控股有限公司2011年12月歐式認購權證	0.15	77.70/93單位	2011/12/12	400,000,000	2010/05/04
22377	德意志銀行	匯豐控股有限公司2010年11月歐式認購權證C	0.25	96	2010/11/08	300,000,000	2010/05/04
22390	德意志銀行	恒生指數2010年10月歐式認購權證	0.16	21,200/9,000單位	2010/10/28	300,000,000	2010/05/04
22389	德意志銀行	恒生指數2010年9月歐式認購權證E	0.16	20,500/10,000單位	2010/09/29	300,000,000	2010/05/04
22391	德意志銀行	恒生指數2010年10月歐式認沽權證C	0.2	20,800/8,000單位	2010/10/28	300,000,000	2010/05/04
22392	德意志銀行	恒生指數2010年11月歐式認沽權證B	0.26	21,400/8,000單位	2010/11/29	300,000,000	2010/05/04
22371	香港上海匯豐銀行有限公司	iShares 安碩富時A50中國指數ETF2011年2月歐式認購權證	0.25	13.38	2011/02/25	120,000,000	2010/05/04
22373	香港上海匯豐銀行有限公司	iShares 安碩富時A50中國指數ETF2011年9月歐式認購權證	0.25	16.88	2011/09/29	150,000,000	2010/05/04
22374	香港上海匯豐銀行有限公司	iShares 安碩富時A50中國指數ETF2011年10月歐式認購權證	0.25	17.38	2011/10/28	150,000,000	2010/05/04
22375	香港上海匯豐銀行有限公司	iShares 安碩富時A50中國指數ETF2011年3月歐式認沽權證	0.25	11.88	2011/03/30	120,000,000	2010/05/04
22380	KBC Financial Products International Ltd.	招商銀行股份有限公司 - H股2010年11月歐式認購權證	0.25	18	2010/11/04	80,000,000	2010/05/04
22381	KBC Financial Products International Ltd.	iShares 安碩富時A50中國指數ETF2011年3月歐式認沽權證	0.15	12.8	2011/03/30	68,000,000	2010/05/04
22362	Macquarie Bank Ltd.	中國海洋石油有限公司2011年4月歐式認購權證A	0.15	15.99	2011/04/04	200,000,000	2010/05/04
22363	Macquarie Bank Ltd.	中國海洋石油有限公司2011年1月歐式認沽權證B	0.25	14	2011/01/05	200,000,000	2010/05/04
22364	Merrill Lynch Int'l & Co. C.V.	中國銀行股份有限公司 - H股2010年9月歐式認購權證	0.228	4.19 / 單位	2010/09/27	100,000,000	2010/05/04
22365	Merrill Lynch Int'l & Co. C.V.	中國銀行股份有限公司 - H股2010年10月歐式認購權證	0.158	4.69 / 單位	2010/10/12	100,000,000	2010/05/04
22366	Merrill Lynch Int'l & Co. C.V.	中國銀行股份有限公司 - H股2010年11月歐式認購權證	0.405	3.89 / 單位	2010/11/29	100,000,000	2010/05/04
22357	Merrill Lynch Int'l & Co. C.V.	中國電信股份有限公司 - H股2010年11月歐式認購權證	0.265	4.29 / 單位	2010/11/22	100,000,000	2010/05/04
22358	Merrill Lynch Int'l & Co. C.V.	中國電信股份有限公司 - H股2010年12月歐式認沽權證	0.285	3.49 / 單位	2010/12/13	100,000,000	2010/05/04
22370	Merrill Lynch Int'l & Co. C.V.	中國移動有限公司2010年11月歐式認購權證B	0.227	89.85	2010/11/08	200,000,000	2010/05/04
22369	Merrill Lynch Int'l & Co. C.V.	中國工商銀行股份有限公司 - H股2011年6月歐式認購權證	0.2	7.49 / 單位	2011/06/27	100,000,000	2010/05/04
22372	Merrill Lynch Int'l & Co. C.V.	中國工商銀行股份有限公司 - H股2010年11月歐式認沽權證	0.365	5.39 / 單位	2010/11/23	100,000,000	2010/05/04
22367	Merrill Lynch Int'l & Co. C.V.	中國工商銀行股份有限公司 - H股2010年11月歐式認購權證A	0.435	5.99 / 單位	2010/11/22	100,000,000	2010/05/04
22368	Merrill Lynch Int'l & Co. C.V.	中國工商銀行股份有限公司 - H股2010年11月歐式認購權證B	0.207	6.99 / 單位	2010/11/08	100,000,000	2010/05/04
22359	Merrill Lynch Int'l & Co. C.V.	中國石油天然氣股份有限公司 - H股2010年11月歐式認沽權證	0.51	7.99 / 單位	2010/11/23	100,000,000	2010/05/04
22360	Merrill Lynch Int'l & Co. C.V.	騰訊控股有限公司2010年10月歐式認購權證B	0.204	159.99/100單位	2010/10/04	150,000,000	2010/05/04
22361	Merrill Lynch Int'l & Co. C.V.	騰訊控股有限公司2010年11月歐式認購權證	0.17	177.99/100單位	2010/11/22	150,000,000	2010/05/04
19641*	Credit Suisse AG	中國民生銀行股份有限公司 - H股2010年6月歐式認購權證A	0.035	8.088	2010/06/14	400,000,000	2010/05/04
22412	Barclays Bank plc	龍源電力集團股份有限公司 - H股2010年12月歐式認購權證A	0.25	9.16	2010/12/13	150,000,000	2010/05/05
22415	Barclays Bank plc	中國移動有限公司2010年11月歐式認沽權證	0.32	68.88	2010/11/08	150,000,000	2010/05/05
22413	Barclays Bank plc	中國建設銀行股份有限公司 - H股2010年10月歐式認購權證	0.19	7.38 / 單位	2010/10/25	200,000,000	2010/05/05
22414	Barclays Bank plc	中國移動有限公司2010年10月歐式認購權證C	0.25	86.88	2010/10/25	150,000,000	2010/05/05
22410	Barclays Bank plc	中國海洋石油有限公司2010年11月歐式認購權證A	0.15	14.88	2010/11/01	200,000,000	2010/05/05
22411	Barclays Bank plc	中國海洋石油有限公司2010年12月歐式認沽權證	0.18	13.18	2010/12/21	200,000,000	2010/05/05
22417	Barclays Bank plc	中國太平洋保險(集團)股份有限公司 - H股2010年11月歐式認購權證	0.25	36	2010/11/29	150,000,000	2010/05/05
22416	Barclays Bank plc	中國神華能源股份有限公司 - H股2010年11月歐式認購權證	0.26	38.88	2010/11/22	200,000,000	2010/05/05
22418	Barclays Bank plc	廣州富力地產股份有限公司 - H股2010年11月歐式認購權證	0.15	11.88	2010/11/01	200,000,000	2010/05/05
22409	Barclays Bank plc	匯豐控股有限公司2010年10月歐式認購權證B	0.25	88.88	2010/10/25	150,000,000	2010/05/05
22419	Barclays Bank plc	恒生指數2010年11月歐式認購權證C	0.25	22,500/7,500單位	2010/11/29	150,000,000	2010/05/05
22420	Barclays Bank plc	恒生指數2010年8月歐式認購權證F	0.17	20,600/9,000單位	2010/08/30	150,000,000	2010/05/05
22421	Barclays Bank plc	恒生指數2010年9月歐式認沽權證D	0.21	21,600/9,000單位	2010/09/29	150,000,000	2010/05/05
22422	Barclays Bank plc	恒生指數2010年9月歐式認沽權證E	0.17	21,800/10,000單位	2010/09/29	150,000,000	2010/05/05
22423	Barclays Bank plc	恒生指數2010年11月歐式認沽權證B	0.27	20,500/8,500單位	2010/11/29	150,000,000	2010/05/05



## 新上市衍生認股權證 (續)

股份代號	發行機構	認股權證	發行價 (港元)	行使水平 / 每10單位認購價 (港元)	認購 / 行使日期	上市時之發行單位	上市日期
22408	BNP Paribas Arbitrage Issuance B.V.	中國銀行股份有限公司 - H股2010年12月歐式認購權證B	0.25	4.38/單位	2010/12/06	200,000,000	2010/05/05
22407	BNP Paribas Arbitrage Issuance B.V.	中國建設銀行股份有限公司 - H股2010年12月歐式認購權證B	0.25	6.99/單位	2010/12/06	200,000,000	2010/05/05
22427	Credit Suisse AG	匯豐控股有限公司2010年8月歐式認購權證C	0.15	85.95	2010/08/30	200,000,000	2010/05/05
22429	Credit Suisse AG	恒生指數2010年10月歐式認購權證A	0.15	21,600/8,000單位	2010/10/28	200,000,000	2010/05/05
22430	Credit Suisse AG	恒生指數2010年8月歐式認沽權證E	0.15	20,600/9,000單位	2010/08/30	180,000,000	2010/05/05
22426	Credit Suisse AG	恒生指數2010年8月歐式認購權證C	0.15	21,200/6,500單位	2010/08/30	195,000,000	2010/05/05
22431	德意志銀行	中國建設銀行股份有限公司 - H股2010年9月歐式認購權證B	0.25	6.88/單位	2010/09/27	300,000,000	2010/05/05
22432	德意志銀行	中國工商銀行股份有限公司 - H股2010年10月歐式認購權證B	0.16	6.80/單位	2010/10/18	300,000,000	2010/05/05
22433	德意志銀行	中國石油天然氣股份有限公司 - H股2011年6月歐式認購權證	0.17	7.88	2011/06/20	300,000,000	2010/05/05
22398	香港上海匯豐銀行有限公司	恒安國際集團有限公司2010年11月歐式認購權證	0.25	71.08	2010/11/22	120,000,000	2010/05/05
22434	KBC Financial Products International Ltd.	恒生指數2010年10月歐式認沽權證D	0.15	20,400/10,000單位	2010/10/28	200,000,000	2010/05/05
22435	KBC Financial Products International Ltd.	恒生指數2010年11月歐式認沽權證C	0.15	19,500/10,000單位	2010/11/29	200,000,000	2010/05/05
22399	Macquarie Bank Ltd.	中國中煤能源股份有限公司 - H股2010年11月歐式認購權證	0.153	13.42	2010/11/18	150,000,000	2010/05/05
22400	Macquarie Bank Ltd.	中國太平洋保險(集團)股份有限公司 - H股2010年11月歐式認購權證	0.251	35	2010/11/29	200,000,000	2010/05/05
22401	Macquarie Bank Ltd.	華潤置地有限公司2010年12月歐式認購權證	0.25	15.5	2010/12/30	100,000,000	2010/05/05
22402	Macquarie Bank Ltd.	中國工商銀行股份有限公司 - H股2010年11月歐式認購權證	0.256	6.68/單位	2010/11/08	120,000,000	2010/05/05
22406	Macquarie Bank Ltd.	中國工商銀行股份有限公司 - H股2010年11月歐式認沽權證	0.489	5.50/單位	2010/11/08	88,000,000	2010/05/05
22403	Macquarie Bank Ltd.	江西銅業股份有限公司 - H股2010年9月歐式認購權證B	0.168	17.9	2010/09/15	200,000,000	2010/05/05
22404	Macquarie Bank Ltd.	江西銅業股份有限公司 - H股2011年1月歐式認購權證A	0.255	20	2011/01/04	200,000,000	2010/05/05
22405	Macquarie Bank Ltd.	瑞安房地產有限公司2010年11月歐式認購權證	0.274	4/單位	2010/11/29	100,000,000	2010/05/05
22395	The Royal Bank of Scotland N.V.	江西銅業股份有限公司 - H股2010年11月歐式認購權證	0.25	18.88	2010/11/08	200,000,000	2010/05/05
22396	SGA Societe Generale Acceptance N.V.	匯豐控股有限公司2010年8月歐式認購權證E	0.25	87.99	2010/08/30	100,000,000	2010/05/05
22397	SGA Societe Generale Acceptance N.V.	中國工商銀行股份有限公司 - H股2010年9月歐式認購權證D	0.16	6.68/單位	2010/09/20	120,000,000	2010/05/05
22425	瑞士銀行	龍源電力集團股份有限公司 - H股2010年11月歐式認購權證B	0.25	8.38	2010/11/15	100,000,000	2010/05/05
22424	瑞士銀行	恒生指數2010年8月歐式認購權證C	0.24	20,000/8,000單位	2010/08/30	200,000,000	2010/05/05
22428	瑞士銀行	恒生指數2010年8月歐式認沽權證E	0.15	19,500/7,500單位	2010/08/30	200,000,000	2010/05/05
21465*	KBC Financial Products International Ltd.	中國建設銀行股份有限公司 - H股2010年7月歐式認沽權證	0.157	5.99/單位	2010/07/02	100,000,000	2010/05/05
22450	Credit Suisse AG	龍源電力集團股份有限公司 - H股2010年11月歐式認購權證B	0.25	8.28	2010/11/08	200,000,000	2010/05/06
22455	Credit Suisse AG	中國民生銀行股份有限公司 - H股2010年11月歐式認購權證	0.25	8.588/單位	2010/11/08	100,000,000	2010/05/06
22453	Credit Suisse AG	中國建材股份有限公司 - H股2010年11月歐式認購權證	0.25	15.86	2010/11/08	100,000,000	2010/05/06
22456	Credit Suisse AG	匯豐控股有限公司2011年4月歐式認購權證B	0.15	67.90/100單位	2011/04/26	300,000,000	2010/05/06
22454	Credit Suisse AG	中國冶金科工股份有限公司 - H股2010年11月歐式認購權證	0.25	4.528/單位	2010/11/08	100,000,000	2010/05/06
10964	德意志銀行	杜瓊斯工業平均指數2010年12月歐式認購權證A	0.25	11,500/40,000單位	2010/12/20	150,000,000	2010/05/06
10968	德意志銀行	杜瓊斯工業平均指數2010年12月歐式認沽權證B	0.25	10,500/40,000單位	2010/12/20	150,000,000	2010/05/06
22452	KBC Financial Products International Ltd.	中國工商銀行股份有限公司 - H股2010年11月歐式認購權證	0.29	5.988/單位	2010/11/08	200,000,000	2010/05/06
22448	Macquarie Bank Ltd.	龍源電力集團股份有限公司 - H股2010年11月歐式認購權證	0.15	9.09	2010/11/15	300,000,000	2010/05/06
22449	Macquarie Bank Ltd.	招商銀行股份有限公司 - H股2010年12月歐式認購權證	0.254	20	2010/12/02	200,000,000	2010/05/06
22451	The Royal Bank of Scotland N.V.	恒生指數2010年8月歐式認沽權證D	0.154	20,600/9,000單位	2010/08/30	400,000,000	2010/05/06
22445	The Royal Bank of Scotland N.V.	恒生指數2010年8月歐式認購權證A	0.152	21,000/8,000單位	2010/08/30	400,000,000	2010/05/06
22446	The Royal Bank of Scotland N.V.	恒生指數2010年8月歐式認購權證B	0.206	20,000/8,000單位	2010/08/30	400,000,000	2010/05/06
22447	The Royal Bank of Scotland N.V.	恒生指數2010年8月歐式認購權證C	0.152	20,600/9,000單位	2010/08/30	400,000,000	2010/05/06
22436	瑞士銀行	中國銀行股份有限公司 - H股2010年11月歐式認購權證A	0.25	3.88/單位	2010/11/08	100,000,000	2010/05/06
22438	瑞士銀行	中國電信股份有限公司 - H股2010年9月歐式認購權證	0.19	4/單位	2010/09/27	100,000,000	2010/05/06



## 新上市衍生認股權證 (續)

股份代號	發行機構	認股權證	發行價 (港元)	行使水平 / 每10單位認購價 (港元)	認購 / 行使日期	上市時之發行單位	上市日期
22437	瑞士銀行	中國建設銀行股份有限公司 - H股2010年9月歐式認購權證C	0.15	7.28/單位	2010/09/27	100,000,000	2010/05/06
22444	瑞士銀行	中國人壽保險股份有限公司 - H股2010年9月歐式認購權證C	0.15	39.43	2010/09/16	200,000,000	2010/05/06
22443	瑞士銀行	中國人壽保險股份有限公司 - H股2010年11月歐式認購權證A	0.25	34.88	2010/11/08	200,000,000	2010/05/06
22439	瑞士銀行	中國神華能源股份有限公司 - H股2010年9月歐式認購權證	0.25	33.88	2010/09/22	100,000,000	2010/05/06
22440	瑞士銀行	中國工商銀行股份有限公司 - H股2010年11月歐式認購權證A	0.3	5.78/單位	2010/11/08	100,000,000	2010/05/06
22441	瑞士銀行	中國石油天然氣股份有限公司 - H股2011年4月歐式認購權證A	0.15	8.88	2011/04/26	100,000,000	2010/05/06
22442	瑞士銀行	騰訊控股有限公司2010年9月歐式認購權證	0.15	168.88/100單位	2010/09/22	200,000,000	2010/05/06
22209 <sup>†</sup>	Credit Suisse AG	龍源電力集團股份有限公司 - H股2010年11月歐式認購權證A	0.089	8.868	2010/11/25	300,000,000	2010/05/06
17979 <sup>†</sup>	德意志銀行	中國移動有限公司2010年10月歐式認購權證A	0.022	86.60/100單位	2010/10/18	600,000,000	2010/05/06
17446 <sup>†</sup>	Merrill Lynch Int'l & Co. C.V.	中國移動有限公司2010年10月歐式認購權證A	0.017	86.65/100單位	2010/10/11	1,000,000,000	2010/05/06
22479	Credit Suisse AG	中國中煤能源股份有限公司 - H股2010年11月歐式認購權證A	0.15	12.4	2010/11/22	100,000,000	2010/05/07
22478	Credit Suisse AG	恒生指數2010年8月歐式認購權證D	0.15	20,600/9,000單位	2010/08/30	180,000,000	2010/05/07
22482	Credit Suisse AG	恒生指數2010年8月歐式認沽權證F	0.15	20,200/8,500單位	2010/08/30	170,000,000	2010/05/07
22480	Credit Suisse AG	兗州煤業股份有限公司 - H股2010年11月歐式認購權證	0.25	25.88	2010/11/15	100,000,000	2010/05/07
22481	德意志銀行	龍源電力集團股份有限公司 - H股2010年11月歐式認購權證	0.25	8.5	2010/11/08	150,000,000	2010/05/07
22472	德意志銀行	中國移動有限公司2010年11月歐式認購權證	0.25	88.88	2010/11/08	300,000,000	2010/05/07
22473	高盛結構產品(亞洲)有限公司	匯豐控股有限公司2010年9月歐式認購權證C	0.35	85	2010/09/29	200,000,000	2010/05/07
22474	高盛結構產品(亞洲)有限公司	匯豐控股有限公司2010年10月歐式認購權證A	0.29	88.88	2010/10/28	200,000,000	2010/05/07
22475	高盛結構產品(亞洲)有限公司	匯豐控股有限公司2010年10月歐式認購權證B	0.23	92	2010/10/28	200,000,000	2010/05/07
22476	高盛結構產品(亞洲)有限公司	匯豐控股有限公司2010年12月歐式認購權證C	0.39	88	2010/12/30	200,000,000	2010/05/07
22457	香港上海匯豐銀行有限公司	吉利汽車控股有限公司2010年11月歐式認購權證	0.25	4/單位	2010/11/08	100,000,000	2010/05/07
22458	香港上海匯豐銀行有限公司	吉利汽車控股有限公司2010年12月歐式認購權證A	0.25	4.50/單位	2010/12/30	100,000,000	2010/05/07
22483	KBC Financial Products International Ltd.	中國建設銀行股份有限公司 - H股2010年9月歐式認購權證B	0.15	7.68/單位	2010/09/01	198,000,000	2010/05/07
22471	SGA Societe Generale Acceptance N.V.	龍源電力集團股份有限公司 - H股2011年5月歐式認購權證	0.15	9.8	2011/05/23	100,000,000	2010/05/07
22465	SGA Societe Generale Acceptance N.V.	中國人壽保險股份有限公司 - H股2010年9月歐式認購權證C	0.4	33.88	2010/09/06	200,000,000	2010/05/07
22466	SGA Societe Generale Acceptance N.V.	中國人壽保險股份有限公司 - H股2010年9月歐式認購權證D	0.3	35.84	2010/09/06	200,000,000	2010/05/07
22467	SGA Societe Generale Acceptance N.V.	中國人壽保險股份有限公司 - H股2010年10月歐式認購權證B	0.25	37.98	2010/10/04	200,000,000	2010/05/07
22468	SGA Societe Generale Acceptance N.V.	中國人壽保險股份有限公司 - H股2010年11月歐式認購權證	0.32	37.03	2010/11/08	200,000,000	2010/05/07
22469	SGA Societe Generale Acceptance N.V.	中國人壽保險股份有限公司 - H股2010年12月歐式認購權證A	0.43	35.18	2010/12/06	200,000,000	2010/05/07
22470	SGA Societe Generale Acceptance N.V.	中國人壽保險股份有限公司 - H股2010年12月歐式認購權證B	0.29	38.68	2010/12/06	200,000,000	2010/05/07
22460	SGA Societe Generale Acceptance N.V.	匯豐控股有限公司2011年7月歐式認購權證A	0.15	74.98/100單位	2011/07/04	500,000,000	2010/05/07
22461	SGA Societe Generale Acceptance N.V.	匯豐控股有限公司2011年9月歐式認購權證A	0.18	73.08/93單位	2011/09/26	500,000,000	2010/05/07
22462	SGA Societe Generale Acceptance N.V.	匯豐控股有限公司2011年12月歐式認購權證	0.17	77.68/93單位	2011/12/19	500,000,000	2010/05/07
22459	SGA Societe Generale Acceptance N.V.	匯豐控股有限公司2010年12月歐式認購權證B	0.19	63.82/93單位	2010/12/13	500,000,000	2010/05/07
22463	SGA Societe Generale Acceptance N.V.	恒生指數2010年11月歐式認沽權證A	0.27	19,600/8,000單位	2010/11/29	300,000,000	2010/05/07
22464	SGA Societe Generale Acceptance N.V.	恒生指數2010年12月歐式認沽權證A	0.25	19,000/8,000單位	2010/12/30	300,000,000	2010/05/07
22477	瑞士銀行	iShares 安碩富時A50中國指數ETF2010年11月歐式認購權證B	0.15	12.7	2010/11/22	100,000,000	2010/05/07
20748 <sup>†</sup>	Merrill Lynch Int'l & Co. C.V.	恒生指數2010年7月歐式認購權證C	0.029	22,500/10,000單位	2010/07/29	500,000,000	2010/05/07
20202 <sup>†</sup>	荷蘭合作銀行	昆侖能源有限公司2010年11月歐式認購權證	0.074	11.88	2010/11/12	300,000,000	2010/05/07
22286 <sup>†</sup>	瑞士銀行	龍源電力集團股份有限公司 - H股2010年11月歐式認購權證A	0.073	9.08	2010/11/22	200,000,000	2010/05/07
22488	BNP Paribas Arbitrage Issuance B.V.	龍源電力集團股份有限公司 - H股2010年11月歐式認購權證B	0.15	8.878	2010/11/18	100,000,000	2010/05/10
22493	Credit Suisse AG	中國移動有限公司2010年10月歐式認購權證A	0.15	81.9	2010/10/11	200,000,000	2010/05/10
22492	Credit Suisse AG	中國建設銀行股份有限公司 - H股2010年8月歐式認購權證C	0.15	6.488/單位	2010/08/30	200,000,000	2010/05/10

## 新上市衍生認股權證 (續)

股份代號	發行機構	認股權證	發行價 (港元)	行使水平 / 每10單位認購價 (港元)	認購 / 行使日期	上市時之發行單位	上市日期
22495	Credit Suisse AG	中國海洋石油有限公司2010年11月歐式認沽權證	0.25	13.38	2010/11/15	200,000,000	2010/05/10
22496	Credit Suisse AG	中國工商銀行股份有限公司 - H股2010年11月歐式認沽權證	0.25	5.28/單位	2010/11/15	200,000,000	2010/05/10
22494	Credit Suisse AG	騰訊控股有限公司2010年10月歐式認沽權證	0.15	150.08/100單位	2010/10/18	200,000,000	2010/05/10
22497	德意志銀行	中國海洋石油有限公司2010年11月歐式認購權證B	0.15	14.08	2010/11/01	300,000,000	2010/05/10
22498	德意志銀行	香港交易及結算所有限公司2011年6月歐式認購權證A	0.15	140/100單位	2011/06/27	300,000,000	2010/05/10
22499	德意志銀行	匯豐控股有限公司2011年10月歐式認沽權證	0.15	82/100單位	2011/10/17	300,000,000	2010/05/10
22500	德意志銀行	騰訊控股有限公司2010年10月歐式認購權證A	0.17	170/100單位	2010/10/25	300,000,000	2010/05/10
22485	香港上海匯豐銀行有限公司	中國建設銀行股份有限公司 - H股2010年11月歐式認購權證A	0.25	6.78/單位	2010/11/11	160,000,000	2010/05/10
22486	香港上海匯豐銀行有限公司	中國建設銀行股份有限公司 - H股2010年11月歐式認購權證B	0.25	7.38/單位	2010/11/11	160,000,000	2010/05/10
22487	香港上海匯豐銀行有限公司	保利協鑫能源控股有限公司2011年6月歐式認購權證	0.25	2.40/單位	2011/06/20	100,000,000	2010/05/10
22484	SGA Societe Generale Acceptance N.V.	中興通訊股份有限公司 - H股2010年11月歐式認購權證	0.43	33.88	2010/11/10	100,000,000	2010/05/10
22491	瑞士銀行	龍源電力集團股份有限公司 - H股2010年10月歐式認購權證	0.15	7.9	2010/10/25	100,000,000	2010/05/10
22489	瑞士銀行	中國建設銀行股份有限公司 - H股2010年10月歐式認購權證	0.405	6.38/單位	2010/10/27	100,000,000	2010/05/10
22490	瑞士銀行	兗州煤業股份有限公司 - H股2010年10月歐式認購權證	0.17	22.85	2010/10/25	100,000,000	2010/05/10
19016 <sup>1</sup>	Credit Suisse AG	中國平安保險(集團)股份有限公司 - H股2010年12月歐式認購權證	0.031	78/100單位	2010/12/28	400,000,000	2010/05/10
22519	Barclays Bank plc	中信銀行股份有限公司 - H股2010年11月歐式認購權證	0.34	5.80/單位	2010/11/29	150,000,000	2010/05/11
22520	Barclays Bank plc	中國人壽保險股份有限公司 - H股2010年12月歐式認沽權證	0.26	33	2010/12/06	150,000,000	2010/05/11
22521	Barclays Bank plc	招商銀行股份有限公司 - H股2010年12月歐式認購權證B	0.25	20.38	2010/12/13	150,000,000	2010/05/11
22522	Barclays Bank plc	福山國際能源集團有限公司2011年8月歐式認購權證	0.15	5.69	2011/08/01	200,000,000	2010/05/11
22514	Barclays Bank plc	iShares 安碩富時A50中國指數ETF2010年11月歐式認購權證B	0.15	12.68	2010/11/22	100,000,000	2010/05/11
22515	Barclays Bank plc	iShares 安碩富時A50中國指數ETF2010年12月歐式認購權證	0.15	12.88	2010/12/24	100,000,000	2010/05/11
22516	Barclays Bank plc	iShares 安碩富時A50中國指數ETF2011年1月歐式認沽權證	0.15	12.28	2011/01/24	100,000,000	2010/05/11
22517	Barclays Bank plc	iShares 安碩富時A50中國指數ETF2011年3月歐式認沽權證	0.15	11.88	2011/03/28	100,000,000	2010/05/11
22518	Barclays Bank plc	iShares 安碩富時A50中國指數ETF2011年4月歐式認沽權證	0.19	12.8	2011/04/04	100,000,000	2010/05/11
22510	Barclays Bank plc	恒生指數2010年9月歐式認購權證F	0.15	20,200/10,000單位	2010/09/29	150,000,000	2010/05/11
22511	Barclays Bank plc	恒生指數2010年9月歐式認購權證G	0.15	20,700/8,000單位	2010/09/29	150,000,000	2010/05/11
22509	Barclays Bank plc	恒生指數2010年11月歐式認購權證D	0.25	20,900/8,500單位	2010/11/29	150,000,000	2010/05/11
22512	Barclays Bank plc	恒生指數2010年10月歐式認沽權證B	0.16	20,000/8,000單位	2010/10/28	150,000,000	2010/05/11
22513	Barclays Bank plc	恒生指數2010年11月歐式認沽權證E	0.27	21,300/9,000單位	2010/11/29	150,000,000	2010/05/11
22523	Barclays Bank plc	中國工商銀行股份有限公司 - H股2010年11月歐式認購權證	0.25	6.38/單位	2010/11/29	150,000,000	2010/05/11
22501	BNP Paribas Arbitrage Issuance B.V.	廣州富力地產股份有限公司 - H股2011年2月歐式認購權證	0.25	10.28	2011/02/02	100,000,000	2010/05/11
22535	Credit Suisse AG	iShares 安碩富時A50中國指數ETF2010年10月歐式認購權證A	0.15	11.39	2010/10/04	200,000,000	2010/05/11
22528	德意志銀行	比亞迪股份有限公司 - H股2010年11月歐式認購權證	0.15	68.88/100單位	2010/11/15	300,000,000	2010/05/11
22529	德意志銀行	中國人壽保險股份有限公司 - H股2010年11月歐式認購權證B	0.25	39	2010/11/15	300,000,000	2010/05/11
22530	德意志銀行	中國人壽保險股份有限公司 - H股2010年9月歐式認沽權證	0.18	32.88	2010/09/20	200,000,000	2010/05/11
22531	德意志銀行	香港交易及結算所有限公司2010年10月歐式認沽權證	0.15	130/100單位	2010/10/05	200,000,000	2010/05/11
22503	香港上海匯豐銀行有限公司	鞍鋼股份有限公司 - H股2011年1月歐式認購權證	0.25	13.68	2011/01/18	120,000,000	2010/05/11
22504	香港上海匯豐銀行有限公司	福山國際能源集團有限公司2010年11月歐式認購權證	0.25	6.38/單位	2010/11/11	120,000,000	2010/05/11
22505	香港上海匯豐銀行有限公司	廣州富力地產股份有限公司 - H股2011年5月歐式認購權證	0.25	11.38	2011/05/26	120,000,000	2010/05/11
22506	香港上海匯豐銀行有限公司	中國工商銀行股份有限公司 - H股2010年11月歐式認購權證	0.25	6.68/單位	2010/11/25	160,000,000	2010/05/11
22507	Macquarie Bank Ltd.	標智滙深300中國指數基金2010年12月歐式認購權證	0.256	38	2010/12/02	200,000,000	2010/05/11
22532	Macquarie Bank Ltd.	iShares 安碩富時A50中國指數ETF2010年10月歐式認購權證	0.16	11.38	2010/10/05	200,000,000	2010/05/11
22508	Macquarie Bank Ltd.	招金礦業股份有限公司 - H股2010年12月歐式認購權證	0.253	18.18	2010/12/02	200,000,000	2010/05/11

## 新上市衍生認股權證 (續)

股份代號	發行機構	認股權證	發行價 (港元)	行使水平 / 每10單位認購價 (港元)	認購 / 行使日期	上市時之發行單位	上市日期
22524	荷蘭合作銀行	中國海洋石油有限公司2011年3月歐式認購權證	0.15	15.99	2011/03/30	250,000,000	2010/05/11
22527	荷蘭合作銀行	iShares 安碩富時 A50 中國指數 ETF2010 年 11 月歐式認購權證 C	0.15	12.7	2010/11/22	200,000,000	2010/05/11
22526	荷蘭合作銀行	iShares 安碩富時 A50 中國指數 ETF2011 年 3 月歐式認沽權證	0.15	11.88	2011/03/23	200,000,000	2010/05/11
22525	荷蘭合作銀行	華能國際電力股份有限公司 - H 股 2010 年 12 月歐式認購權證	0.39	5.30/單位	2010/12/15	100,000,000	2010/05/11
22502	The Royal Bank of Scotland N.V.	中國人壽保險股份有限公司 - H 股 2010 年 11 月歐式認沽權證	0.253	32.88	2010/11/15	150,000,000	2010/05/11
22533	瑞士銀行	龍源電力集團股份有限公司 - H 股 2011 年 1 月歐式認沽權證	0.15	8.08	2011/01/24	100,000,000	2010/05/11
22534	瑞士銀行	iShares 安碩富時 A50 中國指數 ETF2011 年 1 月歐式認沽權證	0.15	12.28	2011/01/24	100,000,000	2010/05/11
21317 <sup>†</sup>	BNP Paribas Arbitrage Issuance B.V.	匯豐控股有限公司 2010 年 8 月歐式認購權證 B	0.106	88.93	2010/08/16	200,000,000	2010/05/11
19426 <sup>†</sup>	Credit Suisse AG	中國銀行股份有限公司 - H 股 2013 年 2 月歐式認購權證	0.045	5.19	2013/02/25	800,000,000	2010/05/11
19013 <sup>†</sup>	Credit Suisse AG	中國工商銀行股份有限公司 - H 股 2010 年 12 月歐式認購權證 C	0.019	6.38	2010/12/06	1,000,000,000	2010/05/11
17932 <sup>†</sup>	瑞士銀行	匯豐控股有限公司 2010 年 9 月歐式認購權證 C	0.054	78.64/93 單位	2010/09/20	200,000,000	2010/05/11
20914 <sup>†</sup>	瑞士銀行	恒生指數 2010 年 6 月歐式認購權證 E	0.044	21,000/9,000 單位	2010/06/29	300,000,000	2010/05/11
22560	德意志銀行	中國銀行股份有限公司 - H 股 2010 年 11 月歐式認購權證 B	0.25	4.30/單位	2010/11/15	200,000,000	2010/05/12
22561	德意志銀行	中國建設銀行股份有限公司 - H 股 2010 年 10 月歐式認購權證	0.17	7.38/單位	2010/10/18	200,000,000	2010/05/12
10966	德意志銀行	歐元兌美元 2010 年 11 月歐式認沽權證	0.25	1.20/1 單位	2010/11/15	50,000,000	2010/05/12
22565	德意志銀行	恒生指數 2010 年 11 月歐式認購權證 E	0.28	19,400/8,000 單位	2010/11/29	300,000,000	2010/05/12
22566	德意志銀行	恒生指數 2010 年 9 月歐式認購權證 F	0.16	20,800/8,000 單位	2010/09/29	300,000,000	2010/05/12
22562	德意志銀行	恒生指數 2010 年 8 月歐式認沽權證 I	0.15	19,600/9,000 單位	2010/08/30	300,000,000	2010/05/12
22563	德意志銀行	恒生指數 2010 年 8 月歐式認沽權證 J	0.16	20,200/8,500 單位	2010/08/30	300,000,000	2010/05/12
22564	德意志銀行	國藥控股股份有限公司 - H 股 2010 年 11 月歐式認購權證	0.57	37	2010/11/15	150,000,000	2010/05/12
22556	J.P. Morgan Structured Products B.V.	龍源電力集團股份有限公司 - H 股 2010 年 12 月歐式認購權證	0.25	8.08	2010/12/20	200,000,000	2010/05/12
22554	J.P. Morgan Structured Products B.V.	中國建設銀行股份有限公司 - H 股 2010 年 11 月歐式認沽權證	0.47	5.88/單位	2010/11/12	80,000,000	2010/05/12
22555	J.P. Morgan Structured Products B.V.	中國人壽保險股份有限公司 - H 股 2010 年 11 月歐式認沽權證	0.25	33.88	2010/11/12	100,000,000	2010/05/12
22557	J.P. Morgan Structured Products B.V.	中國太平洋保險(集團)股份有限公司 - H 股 2010 年 11 月歐式認購權證	0.25	33.88	2010/11/12	100,000,000	2010/05/12
22559	J.P. Morgan Structured Products B.V.	iShares 安碩富時 A50 中國指數 ETF2011 年 2 月歐式認沽權證	0.25	11.88	2011/02/28	200,000,000	2010/05/12
22558	J.P. Morgan Structured Products B.V.	匯豐控股有限公司 2010 年 11 月歐式認沽權證 B	0.25	70	2010/11/12	80,000,000	2010/05/12
22567	KBC Financial Products International Ltd.	中國銀行股份有限公司 - H 股 2010 年 11 月歐式認購權證 A	0.29	3.88/單位	2010/11/12	158,000,000	2010/05/12
22568	KBC Financial Products International Ltd.	中國銀行股份有限公司 - H 股 2010 年 11 月歐式認購權證 B	0.25	4.28/單位	2010/11/12	158,000,000	2010/05/12
22571	KBC Financial Products International Ltd.	中國海外發展有限公司 2010 年 12 月歐式認購權證	0.25	14.98	2010/12/01	100,000,000	2010/05/12
22573	KBC Financial Products International Ltd.	中國海外發展有限公司 2010 年 11 月歐式認沽權證	0.25	13.48	2010/11/12	108,000,000	2010/05/12
22569	KBC Financial Products International Ltd.	中國人壽保險股份有限公司 - H 股 2010 年 10 月歐式認購權證 C	0.325	33.9	2010/10/04	208,000,000	2010/05/12
22570	KBC Financial Products International Ltd.	中國人壽保險股份有限公司 - H 股 2010 年 10 月歐式認購權證 D	0.192	38	2010/10/04	258,000,000	2010/05/12
22575	KBC Financial Products International Ltd.	iShares 安碩富時 A50 中國指數 ETF2010 年 12 月歐式認沽權證	0.25	13.68	2010/12/28	88,000,000	2010/05/12
22576	KBC Financial Products International Ltd.	iShares 安碩富時 A50 中國指數 ETF2011 年 4 月歐式認沽權證	0.15	11.88	2011/04/01	88,000,000	2010/05/12
22572	KBC Financial Products International Ltd.	中國工商銀行股份有限公司 - H 股 2010 年 10 月歐式認購權證 D	0.34	5.888/單位	2010/10/04	228,000,000	2010/05/12
22574	KBC Financial Products International Ltd.	新鴻基地產發展有限公司 2010 年 12 月歐式認沽權證	0.25	120.88/100 單位	2010/12/01	108,000,000	2010/05/12
22546	Macquarie Bank Ltd.	中國國際航空股份有限公司 - H 股 2010 年 12 月歐式認購權證	0.251	9.99	2010/12/31	250,000,000	2010/05/12
22547	Macquarie Bank Ltd.	中國人壽保險股份有限公司 - H 股 2010 年 9 月歐式認購權證 B	0.152	38.4	2010/09/06	250,000,000	2010/05/12
22548	Macquarie Bank Ltd.	中國人壽保險股份有限公司 - H 股 2010 年 12 月歐式認購權證 A	0.253	39	2010/12/02	250,000,000	2010/05/12
22549	Macquarie Bank Ltd.	思捷環球控股有限公司 2010 年 12 月歐式認購權證	0.501	58.88	2010/12/30	250,000,000	2010/05/12
22550	Macquarie Bank Ltd.	吉利汽車控股有限公司 2010 年 11 月歐式認購權證	0.29	4.15/單位	2010/11/12	250,000,000	2010/05/12
22551	Macquarie Bank Ltd.	遠洋地產控股有限公司 2010 年 11 月歐式認購權證	0.415	6.50/單位	2010/11/30	100,000,000	2010/05/12
22552	Macquarie Bank Ltd.	騰訊控股有限公司 2011 年 4 月歐式認購權證	0.25	198/100 單位	2011/04/07	250,000,000	2010/05/12

## 新上市衍生認股權證 (續)

股份代號	發行機構	認股權證	發行價 (港元)	行使水平 / 每10單位認購價 (港元)	認購 / 行使日期	上市時之發行單位	上市日期
22553	Macquarie Bank Ltd.	中興通訊股份有限公司 - H股2010年11月歐式認購權證	0.297	35.55	2010/11/17	250,000,000	2010/05/12
22538	The Royal Bank of Scotland N.V.	iShares 安碩富時 A50 中國指數 ETF2010年10月歐式認購權證	0.151	11.38	2010/10/05	300,000,000	2010/05/12
22540	The Royal Bank of Scotland N.V.	iShares 安碩富時 A50 中國指數 ETF2011年3月歐式認沽權證	0.154	11.88	2011/03/30	300,000,000	2010/05/12
10965	The Royal Bank of Scotland N.V.	黃金2010年12月歐式認購權證	0.253	1,288/5,000單位	2010/12/30	100,000,000	2010/05/12
22537	The Royal Bank of Scotland N.V.	恒生指數2010年11月歐式認購權證C	0.253	19,600/9,000單位	2010/11/29	400,000,000	2010/05/12
22539	The Royal Bank of Scotland N.V.	恒生指數2010年8月歐式認沽權證E	0.15	20,000/8,000單位	2010/08/30	400,000,000	2010/05/12
22541	SGA Societe Generale Acceptance N.V.	中國移動有限公司2010年11月歐式認購權證A	0.59	77	2010/11/22	80,000,000	2010/05/12
22542	SGA Societe Generale Acceptance N.V.	中國石油化工股份有限公司 - H股2010年11月歐式認購權證A	0.6	6/單位	2010/11/22	100,000,000	2010/05/12
22545	SGA Societe Generale Acceptance N.V.	iShares 安碩富時 A50 中國指數 ETF2011年4月歐式認沽權證	0.25	11.58	2011/04/13	300,000,000	2010/05/12
22543	SGA Societe Generale Acceptance N.V.	恒生指數2010年9月歐式認購權證I	0.15	21,000/9,000單位	2010/09/29	300,000,000	2010/05/12
22544	SGA Societe Generale Acceptance N.V.	恒生指數2010年10月歐式認購權證F	0.15	21,400/8,500單位	2010/10/28	300,000,000	2010/05/12
22536	瑞士銀行	iShares 安碩富時 A50 中國指數 ETF2010年10月歐式認購權證	0.15	11.39	2010/10/04	100,000,000	2010/05/12
18325 <sup>†</sup>	Merrill Lynch Int'l & Co. C.V.	匯豐控股有限公司2010年10月歐式認購權證	0.039	83.593/93單位	2010/10/25	500,000,000	2010/05/12
20323 <sup>†</sup>	Merrill Lynch Int'l & Co. C.V.	騰訊控股有限公司2010年8月歐式認購權證A	0.046	179.99/100單位	2010/08/02	300,000,000	2010/05/12
22577	BNP Paribas Arbitrage Issuance B.V.	匯豐控股有限公司2010年11月歐式認購權證B	0.3	88.99	2010/11/25	200,000,000	2010/05/13
22589	Credit Suisse AG	中國銀行股份有限公司 - H股2010年10月歐式認購權證B	0.15	4.28/單位	2010/10/25	200,000,000	2010/05/13
22606	Credit Suisse AG	比亞迪股份有限公司 - H股2010年11月歐式認購權證	0.15	68.888/100單位	2010/11/15	200,000,000	2010/05/13
22607	Credit Suisse AG	中國海洋石油有限公司2010年12月歐式認購權證	0.15	13.02	2010/12/13	200,000,000	2010/05/13
22610	Credit Suisse AG	香港交易及結算所有限公司2010年9月歐式認購權證	0.15	120/100單位	2010/09/27	200,000,000	2010/05/13
22609	Credit Suisse AG	匯豐控股有限公司2010年8月歐式認沽權證	0.15	71.99	2010/08/30	200,000,000	2010/05/13
22611	Credit Suisse AG	恒生指數2010年8月歐式認購權證H	0.15	19,600/10,000單位	2010/08/30	200,000,000	2010/05/13
22588	Credit Suisse AG	恒生指數2010年8月歐式認沽權證G	0.15	19,200/7,000單位	2010/08/30	210,000,000	2010/05/13
22608	Credit Suisse AG	中國工商銀行股份有限公司 - H股2010年10月歐式認購權證B	0.15	5.89/單位	2010/10/04	200,000,000	2010/05/13
22602	德意志銀行	中國建設銀行股份有限公司 - H股2010年11月歐式認購權證A	0.59	6.20/單位	2010/11/22	200,000,000	2010/05/13
22603	德意志銀行	中國海洋石油有限公司2010年12月歐式認沽權證	0.2	13.18	2010/12/21	200,000,000	2010/05/13
22605	德意志銀行	iShares 安碩富時 A50 中國指數 ETF2010年10月歐式認購權證	0.15	11.38	2010/10/05	300,000,000	2010/05/13
22604	德意志銀行	匯豐控股有限公司2011年9月歐式認購權證B	0.15	73/93單位	2011/09/19	300,000,000	2010/05/13
22581	香港上海匯豐銀行有限公司	中國鋁業股份有限公司 - H股2011年6月歐式認購權證	0.25	7.38	2011/06/29	150,000,000	2010/05/13
22582	香港上海匯豐銀行有限公司	中國中煤能源股份有限公司 - H股2011年1月歐式認購權證	0.15	12.52	2011/01/17	120,000,000	2010/05/13
22583	香港上海匯豐銀行有限公司	思捷環球控股有限公司2010年11月歐式認購權證	0.26	56.88	2010/11/15	150,000,000	2010/05/13
22584	香港上海匯豐銀行有限公司	和記黃埔有限公司2010年11月歐式認購權證	0.25	56.88	2010/11/15	150,000,000	2010/05/13
22585	香港上海匯豐銀行有限公司	馬鞍山鋼鐵股份有限公司 - H股2010年11月歐式認購權證	0.25	4.38/單位	2010/11/15	100,000,000	2010/05/13
22595	KBC Financial Products International Ltd.	中國建設銀行股份有限公司 - H股2010年11月歐式認沽權證C	0.25	5.08/單位	2010/11/15	108,000,000	2010/05/13
22593	KBC Financial Products International Ltd.	中國海洋石油有限公司2010年12月歐式認購權證A	0.15	13	2010/12/15	108,000,000	2010/05/13
22596	KBC Financial Products International Ltd.	中國海洋石油有限公司2011年1月歐式認沽權證A	0.2	13.2	2011/01/03	100,000,000	2010/05/13
22594	KBC Financial Products International Ltd.	恒基兆業地產有限公司2010年11月歐式認購權證	0.25	52	2010/11/15	50,000,000	2010/05/13
22597	KBC Financial Products International Ltd.	恒基兆業地產有限公司2010年11月歐式認沽權證	0.44	48	2010/11/15	50,000,000	2010/05/13
22598	KBC Financial Products International Ltd.	匯豐控股有限公司2010年11月歐式認沽權證B	0.25	62.88	2010/11/23	108,000,000	2010/05/13
22599	KBC Financial Products International Ltd.	恒生指數2010年8月歐式認沽權證	0.15	19,600/9,000單位	2010/08/30	200,000,000	2010/05/13
22600	KBC Financial Products International Ltd.	恒生指數2010年11月歐式認沽權證D	0.25	18,800/8,000單位	2010/11/29	200,000,000	2010/05/13
22601	KBC Financial Products International Ltd.	恒生指數2010年11月歐式認沽權證E	0.25	19,200/8,500單位	2010/11/29	200,000,000	2010/05/13
22578	Macquarie Bank Ltd.	鞍鋼股份有限公司 - H股2011年1月歐式認購權證	0.25	14.08	2011/01/04	200,000,000	2010/05/13
22587	Macquarie Bank Ltd.	中國糧油控股有限公司2010年12月歐式認購權證	0.25	11	2010/12/30	200,000,000	2010/05/13

## 新上市衍生認股權證 (續)

股份代號	發行機構	認股權證	發行價 (港元)	行使水平 / 每10單位認購價 (港元)	認購 / 行使日期	上市時之發行單位	上市日期
22580	Macquarie Bank Ltd.	恒生指數2010年11月歐式認沽權證A	0.252	19,600/8,000單位	2010/11/29	300,000,000	2010/05/13
22579	Macquarie Bank Ltd.	恒生指數2010年9月歐式認購權證B	0.151	20,700/8,000單位	2010/09/29	300,000,000	2010/05/13
22586	荷蘭合作銀行	恒生指數2010年10月歐式認購權證	0.15	22,000/7,000單位	2010/10/28	200,000,000	2010/05/13
22590	荷蘭合作銀行	恒生指數2010年10月歐式認沽權證	0.18	20,400/10,000單位	2010/10/28	200,000,000	2010/05/13
22591	瑞士銀行	中國移動有限公司2011年10月歐式認購權證	0.15	66/100單位	2011/10/11	200,000,000	2010/05/13
22592	瑞士銀行	中國石油化工股份有限公司 - H股2010年11月歐式認購權證	0.25	6.08/單位	2010/11/15	100,000,000	2010/05/13
21164 <sup>4</sup>	Credit Suisse AG	iShares 安碩富時A50中國指數ETF2010年7月歐式認購權證B	0.05	12.48	2010/07/26	200,000,000	2010/05/13
18364 <sup>4</sup>	SGA Societe Generale Acceptance N.V.	匯豐控股有限公司2010年9月歐式認購權證A	0.044	78.593/93單位	2010/09/22	500,000,000	2010/05/13
18365 <sup>4</sup>	SGA Societe Generale Acceptance N.V.	匯豐控股有限公司2010年11月歐式認購權證A	0.037	83.593/93單位	2010/11/01	500,000,000	2010/05/13
22627	中銀國際亞洲有限公司	iShares 安碩富時A50中國指數ETF2010年11月歐式認購權證	0.5	14.27/單位	2010/11/15	100,000,000	2010/05/14
22625	中銀國際亞洲有限公司	蒙古能源有限公司2010年11月歐式認購權證	0.5	4/單位	2010/11/15	100,000,000	2010/05/14
22626	中銀國際亞洲有限公司	騰訊控股有限公司2011年2月歐式認購權證	0.25	163.88/100單位	2011/02/21	100,000,000	2010/05/14
22637	BNP Paribas Arbitrage Issuance B.V.	中國移動有限公司2010年11月歐式認購權證	0.55	78.88	2010/11/29	200,000,000	2010/05/14
22638	BNP Paribas Arbitrage Issuance B.V.	中國移動有限公司2011年10月歐式認購權證	0.15	66/100單位	2011/10/11	200,000,000	2010/05/14
22641	BNP Paribas Arbitrage Issuance B.V.	匯豐控股有限公司2011年4月歐式認沽權證	0.25	84.88/100單位	2011/04/28	100,000,000	2010/05/14
22639	BNP Paribas Arbitrage Issuance B.V.	匯豐控股有限公司2010年11月歐式認購權證C	0.38	82.88	2010/11/29	200,000,000	2010/05/14
22640	BNP Paribas Arbitrage Issuance B.V.	匯豐控股有限公司2010年12月歐式認購權證D	0.15	63/93單位	2010/12/21	200,000,000	2010/05/14
22642	BNP Paribas Arbitrage Issuance B.V.	匯豐控股有限公司2011年9月歐式認購權證B	0.15	73.08/93單位	2011/09/19	200,000,000	2010/05/14
22644	BNP Paribas Arbitrage Issuance B.V.	恒生指數2010年10月歐式認購權證	0.15	20,800/9,800單位	2010/10/28	200,000,000	2010/05/14
22653	BNP Paribas Arbitrage Issuance B.V.	恒生指數2010年10月歐式認沽權證A	0.27	20,000/8,000單位	2010/10/28	200,000,000	2010/05/14
22654	BNP Paribas Arbitrage Issuance B.V.	恒生指數2010年11月歐式認沽權證C	0.25	19,500/9,000單位	2010/11/29	200,000,000	2010/05/14
22645	BNP Paribas Arbitrage Issuance B.V.	恒生指數2010年11月歐式認購權證A	0.27	18,800/8,800單位	2010/11/29	200,000,000	2010/05/14
22646	BNP Paribas Arbitrage Issuance B.V.	恒生指數2010年11月歐式認購權證B	0.25	20,000/8,000單位	2010/11/29	200,000,000	2010/05/14
22643	BNP Paribas Arbitrage Issuance B.V.	世茂房地產控股有限公司2011年3月歐式認購權證	0.25	11.38	2011/03/07	200,000,000	2010/05/14
22636	Credit Suisse AG	龍源電力集團股份有限公司 - H股2010年12月歐式認購權證B	0.25	7.288	2010/12/20	200,000,000	2010/05/14
22634	Credit Suisse AG	恒生指數2010年8月歐式認沽權證I	0.15	19,400/9,000單位	2010/08/30	180,000,000	2010/05/14
22635	Credit Suisse AG	紫金礦業集團股份有限公司 - H股2011年1月歐式認購權證	0.15	5.99	2011/01/31	200,000,000	2010/05/14
22631	德意志銀行	iShares 安碩富時A50中國指數ETF2011年4月歐式認沽權證A	0.25	11.58	2011/04/12	200,000,000	2010/05/14
22649	香港上海匯豐銀行有限公司	恒生指數2010年12月歐式認購權證D	0.25	19,800/10,000單位	2010/12/30	150,000,000	2010/05/14
22650	香港上海匯豐銀行有限公司	恒生指數2010年12月歐式認購權證E	0.25	20,800/9,000單位	2010/12/30	150,000,000	2010/05/14
22651	香港上海匯豐銀行有限公司	恒生指數2010年12月歐式認購權證F	0.25	21,800/8,000單位	2010/12/30	150,000,000	2010/05/14
22656	香港上海匯豐銀行有限公司	恒生指數2010年12月歐式認沽權證G	0.25	16,800/8,000單位	2010/12/30	150,000,000	2010/05/14
22657	香港上海匯豐銀行有限公司	恒生指數2010年12月歐式認沽權證H	0.25	17,800/9,000單位	2010/12/30	150,000,000	2010/05/14
22658	香港上海匯豐銀行有限公司	恒生指數2010年12月歐式認沽權證I	0.25	19,800/12,000單位	2010/12/30	150,000,000	2010/05/14
22628	Macquarie Bank Ltd.	阿里巴巴網絡有限公司2011年1月歐式認購權證	0.253	16.88	2011/01/31	300,000,000	2010/05/14
22619	The Royal Bank of Scotland N.V.	中國建設銀行股份有限公司 - H股2012年10月歐式認購權證	0.153	6	2012/10/29	250,000,000	2010/05/14
22618	The Royal Bank of Scotland N.V.	中國交通建設股份有限公司 - H股2011年12月歐式認購權證	0.251	6	2011/12/30	250,000,000	2010/05/14
22620	The Royal Bank of Scotland N.V.	香港交易及結算所有限公司2010年12月歐式認購權證	0.155	129.99/100單位	2010/12/06	250,000,000	2010/05/14
22623	The Royal Bank of Scotland N.V.	中國工商銀行股份有限公司 - H股2012年12月歐式認購權證	0.15	5.08	2012/12/10	250,000,000	2010/05/14
22621	The Royal Bank of Scotland N.V.	中國石油天然氣股份有限公司 - H股2011年5月歐式認購權證	0.151	8.888	2011/05/05	250,000,000	2010/05/14
22622	The Royal Bank of Scotland N.V.	中國石油天然氣股份有限公司 - H股2011年6月歐式認購權證	0.196	7.888	2011/06/21	250,000,000	2010/05/14
22624	The Royal Bank of Scotland N.V.	騰訊控股有限公司2010年11月歐式認購權證A	0.258	153.88/100單位	2010/11/29	250,000,000	2010/05/14
22612	SGA Societe Generale Acceptance N.V.	中國銀行股份有限公司 - H股2010年11月歐式認購權證B	0.28	4.18/單位	2010/11/15	120,000,000	2010/05/14



## 新上市衍生認股權證 (續)

股份代號	發行機構	認股權證	發行價 (港元)	行使水平 / 每10單位認購價 (港元)	認購 / 行使日期	上市時之發行單位	上市日期
22613	SGA Societe Generale Acceptance N.V.	中國銀行股份有限公司 - H股2010年11月歐式認購權證C	0.19	4.50/單位	2010/11/17	120,000,000	2010/05/14
22614	SGA Societe Generale Acceptance N.V.	中國建設銀行股份有限公司 - H股2010年10月歐式認購權證A	0.2	7.27/單位	2010/10/04	80,000,000	2010/05/14
22615	SGA Societe Generale Acceptance N.V.	香港交易及結算有限公司2011年6月歐式認購權證A	0.15	138/100單位	2011/06/15	300,000,000	2010/05/14
22616	SGA Societe Generale Acceptance N.V.	和記黃埔有限公司2010年10月歐式認購權證	0.16	61.88	2010/10/27	100,000,000	2010/05/14
22617	SGA Societe Generale Acceptance N.V.	中國工商銀行股份有限公司 - H股2010年9月歐式認購權證E	0.26	6/單位	2010/09/08	120,000,000	2010/05/14
22632	瑞士銀行	匯豐控股有限公司2010年10月歐式認購權證B	0.15	88.88	2010/10/25	100,000,000	2010/05/14
22633	瑞士銀行	匯豐控股有限公司2010年11月歐式認購權證B	0.37	78.88	2010/11/15	100,000,000	2010/05/14
22647	瑞士銀行	恒生指數2010年8月歐式認購權證F	0.16	19,200/9,000單位	2010/08/30	200,000,000	2010/05/14
22648	瑞士銀行	恒生指數2010年8月歐式認購權證G	0.27	18,000/8,000單位	2010/08/30	200,000,000	2010/05/14
22655	瑞士銀行	恒生指數2010年8月歐式認沽權證H	0.15	18,800/9,000單位	2010/08/30	200,000,000	2010/05/14
22629	瑞士銀行	騰訊控股有限公司2010年10月歐式認購權證A	0.15	160/100單位	2010/10/04	200,000,000	2010/05/14
22630	瑞士銀行	騰訊控股有限公司2010年11月歐式認購權證A	0.25	153.88/100單位	2010/11/15	200,000,000	2010/05/14
18884 <sup>†</sup>	瑞士銀行	中國移動有限公司2010年11月歐式認購權證	0.036	83.80/100單位	2010/11/29	500,000,000	2010/05/14
22663	中銀國際亞洲有限公司	中國移動有限公司2010年8月歐式認購權證	0.15	85	2010/08/30	100,000,000	2010/05/17
22664	中銀國際亞洲有限公司	中國移動有限公司2011年10月歐式認購權證	0.15	66/100單位	2011/10/18	100,000,000	2010/05/17
22665	中銀國際亞洲有限公司	中國移動有限公司2010年12月歐式認沽權證	0.5	67.6	2010/12/06	100,000,000	2010/05/17
22666	中銀國際亞洲有限公司	中國人壽保險股份有限公司 - H股2010年11月歐式認購權證	0.25	38.8	2010/11/24	100,000,000	2010/05/17
22667	中銀國際亞洲有限公司	匯豐控股有限公司2012年7月歐式認沽權證	0.25	75/100單位	2012/07/16	100,000,000	2010/05/17
22662	中銀國際亞洲有限公司	恒生指數2010年11月歐式認沽權證	0.25	19,000/8,000單位	2010/11/29	100,000,000	2010/05/17
22661	中銀國際亞洲有限公司	恒生指數2010年12月歐式認購權證B	0.25	20,800/8,000單位	2010/12/30	100,000,000	2010/05/17
22672	荷蘭合作銀行	鞍鋼股份有限公司 - H股2010年11月歐式認購權證	0.25	10.8	2010/11/29	150,000,000	2010/05/17
22673	荷蘭合作銀行	中國光大控股有限公司2010年11月歐式認購權證	0.25	20	2010/11/29	100,000,000	2010/05/17
22680	荷蘭合作銀行	中國建設銀行股份有限公司 - H股2010年12月歐式認沽權證	0.39	5.20/單位	2010/12/30	100,000,000	2010/05/17
22674	荷蘭合作銀行	中國人壽保險股份有限公司 - H股2010年11月歐式認購權證A	0.57	30	2010/11/29	100,000,000	2010/05/17
22675	荷蘭合作銀行	中國人壽保險股份有限公司 - H股2010年12月歐式認購權證A	0.29	36	2010/12/22	200,000,000	2010/05/17
22681	荷蘭合作銀行	中國人壽保險股份有限公司 - H股2010年12月歐式認沽權證	0.25	29.6	2010/12/30	100,000,000	2010/05/17
22676	荷蘭合作銀行	中海發展股份有限公司 - H股2010年11月歐式認購權證	0.25	12	2010/11/29	150,000,000	2010/05/17
22669	荷蘭合作銀行	匯豐控股有限公司2010年12月歐式認沽權證H	0.48	62	2010/12/30	100,000,000	2010/05/17
22670	荷蘭合作銀行	恒生指數2010年11月歐式認購權證A	0.29	18,800/8,000單位	2010/11/29	200,000,000	2010/05/17
22671	荷蘭合作銀行	恒生指數2010年11月歐式認購權證B	0.25	19,600/8,000單位	2010/11/29	200,000,000	2010/05/17
22678	荷蘭合作銀行	恒生指數2010年12月歐式認沽權證A	0.25	18,800/8,000單位	2010/12/30	200,000,000	2010/05/17
22679	荷蘭合作銀行	恒生指數2010年12月歐式認沽權證B	0.28	19,600/8,000單位	2010/12/30	200,000,000	2010/05/17
22668	荷蘭合作銀行	中國工商銀行股份有限公司 - H股2010年12月歐式認沽權證	0.25	4.20/單位	2010/12/30	100,000,000	2010/05/17
22677	荷蘭合作銀行	新奧能源控股有限公司2010年11月歐式認購權證	0.45	25	2010/11/29	100,000,000	2010/05/17
22652	SGA Societe Generale Acceptance N.V.	恒生中國企業指數2010年12月歐式認沽權證	0.25	10,500/6,000單位	2010/12/30	300,000,000	2010/05/17
22659	SGA Societe Generale Acceptance N.V.	恒生指數2010年11月歐式認沽權證B	0.25	18,500/9,000單位	2010/11/29	300,000,000	2010/05/17
22660	SGA Societe Generale Acceptance N.V.	恒生指數2010年12月歐式認沽權證B	0.25	18,000/8,500單位	2010/12/30	300,000,000	2010/05/17
22682	瑞士銀行	匯豐控股有限公司2011年6月歐式認購權證B	0.15	75/100單位	2011/06/27	200,000,000	2010/05/17
21136 <sup>†</sup>	Citigroup Global Markets Holdings Inc.	iShares 安碩富時A50中國指數ETF2011年1月歐式認購權證B	0.051	13.88	2011/01/11	200,000,000	2010/05/17
20716 <sup>†</sup>	德意志銀行	騰訊控股有限公司2010年8月歐式認購權證A	0.053	165/100單位	2010/08/02	300,000,000	2010/05/17
22693	中銀國際亞洲有限公司	中國海外發展有限公司2011年2月歐式認購權證	0.25	15.98	2011/02/16	100,000,000	2010/05/18
22694	中銀國際亞洲有限公司	中國神華能源股份有限公司 - H股2011年1月歐式認購權證	0.5	34.88	2011/01/12	100,000,000	2010/05/18
22695	中銀國際亞洲有限公司	匯豐控股有限公司2011年12月歐式認購權證	0.15	77.70/93單位	2011/12/19	100,000,000	2010/05/18



## 新上市衍生認股權證 (續)

股份代號	發行機構	認股權證	發行價 (港元)	行使水平 / 每10單位認購價 (港元)	認購 / 行使日期	上市時之發行單位	上市日期
22696	中銀國際亞洲有限公司	玖龍紙業(控股)有限公司2011年1月歐式認購權證	0.25	13.88	2011/01/26	100,000,000	2010/05/18
22697	中銀國際亞洲有限公司	中國石油天然氣股份有限公司 - H股2011年5月歐式認購權證	0.15	8.88	2011/05/03	100,000,000	2010/05/18
22719	Credit Suisse AG	恒生指數2010年9月歐式認購權證A	0.15	20,700/8,000單位	2010/09/29	200,000,000	2010/05/18
22718	Credit Suisse AG	恒生指數2010年8月歐式認沽權證J	0.15	19,600/9,000單位	2010/08/30	180,000,000	2010/05/18
22714	德意志銀行	比亞迪股份有限公司 - H股2011年6月歐式認購權證	0.15	80/100單位	2011/06/13	200,000,000	2010/05/18
22715	德意志銀行	中國工商銀行股份有限公司 - H股2010年11月歐式認購權證A	0.47	5.78/單位	2010/11/01	150,000,000	2010/05/18
22705	德意志銀行	金沙中國有限公司2010年11月歐式認購權證	0.25	12	2010/11/22	100,000,000	2010/05/18
22706	德意志銀行	金沙中國有限公司2010年12月歐式認購權證	0.25	13	2010/12/20	100,000,000	2010/05/18
22707	德意志銀行	永利澳門有限公司2010年11月歐式認購權證	0.25	12	2010/11/22	100,000,000	2010/05/18
22699	J.P. Morgan Structured Products B.V.	鞍鋼股份有限公司 - H股2010年11月歐式認購權證	0.25	11.88	2010/11/18	188,000,000	2010/05/18
22700	J.P. Morgan Structured Products B.V.	中國中煤能源股份有限公司 - H股2010年11月歐式認購權證	0.25	10.88	2010/11/18	188,000,000	2010/05/18
22701	J.P. Morgan Structured Products B.V.	中國人壽保險股份有限公司 - H股2010年11月歐式認購權證	0.25	36.38	2010/11/18	100,000,000	2010/05/18
22702	J.P. Morgan Structured Products B.V.	中國石油化工股份有限公司 - H股2010年11月歐式認購權證	0.35	6.38/單位	2010/11/18	80,000,000	2010/05/18
22703	J.P. Morgan Structured Products B.V.	華潤置地有限公司2010年11月歐式認購權證	0.25	13.88	2010/11/18	188,000,000	2010/05/18
22704	J.P. Morgan Structured Products B.V.	創維數碼控股有限公司2011年3月歐式認購權證	0.25	6.88	2011/03/28	200,000,000	2010/05/18
22708	KBC Financial Products International Ltd.	恒生中國企業指數2010年11月歐式認購權證	0.25	12,000/6,200單位	2010/11/29	100,000,000	2010/05/18
22713	KBC Financial Products International Ltd.	恒生中國企業指數2010年11月歐式認沽權證	0.25	11,600/7,000單位	2010/11/29	100,000,000	2010/05/18
22709	KBC Financial Products International Ltd.	恒生指數2010年9月歐式認購權證K	0.15	20,200/10,000單位	2010/09/29	200,000,000	2010/05/18
22710	KBC Financial Products International Ltd.	恒生指數2010年11月歐式認購權證F	0.25	18,800/10,000單位	2010/11/29	200,000,000	2010/05/18
22711	KBC Financial Products International Ltd.	恒生指數2010年11月歐式認購權證G	0.25	19,400/9,800單位	2010/11/29	200,000,000	2010/05/18
22712	KBC Financial Products International Ltd.	恒生指數2010年12月歐式認購權證B	0.28	18,200/9,500單位	2010/12/30	200,000,000	2010/05/18
22716	KBC Financial Products International Ltd.	恒生指數2010年12月歐式認沽權證C	0.25	17,000/8,200單位	2010/12/30	200,000,000	2010/05/18
22717	KBC Financial Products International Ltd.	恒生指數2010年12月歐式認沽權證D	0.25	18,000/9,500單位	2010/12/30	200,000,000	2010/05/18
22698	Macquarie Bank Ltd.	中國建材股份有限公司 - H股2010年12月歐式認購權證	0.151	13.68	2010/12/22	300,000,000	2010/05/18
22685	Nomura International plc	龍源電力集團股份有限公司 - H股2010年10月歐式認購權證	0.16	7.908	2010/10/25	200,000,000	2010/05/18
22686	Nomura International plc	龍源電力集團股份有限公司 - H股2010年11月歐式認購權證	0.15	8.868	2010/11/24	200,000,000	2010/05/18
22687	Nomura International plc	中國建設銀行股份有限公司 - H股2010年12月歐式認購權證A	0.448	7/單位	2010/12/31	150,000,000	2010/05/18
22692	Nomura International plc	中國太平洋保險(集團)股份有限公司 - H股2010年11月歐式認購權證	0.25	36.88	2010/11/30	150,000,000	2010/05/18
22690	Nomura International plc	華潤置地有限公司2010年11月歐式認購權證	0.252	14.98	2010/11/30	100,000,000	2010/05/18
22691	Nomura International plc	華潤置地有限公司2011年4月歐式認購權證	0.298	16.08	2011/04/29	100,000,000	2010/05/18
22688	Nomura International plc	中國神華能源股份有限公司 - H股2010年11月歐式認購權證	0.25	39.88	2010/11/30	100,000,000	2010/05/18
22683	Nomura International plc	和記黃埔有限公司2010年12月歐式認購權證A	0.27	59.88	2010/12/31	100,000,000	2010/05/18
22684	Nomura International plc	江西銅業股份有限公司 - H股2010年12月歐式認購權證A	0.25	16.88	2010/12/31	100,000,000	2010/05/18
22689	Nomura International plc	國藥控股股份有限公司 - H股2011年1月歐式認購權證	0.376	40.88	2011/01/31	100,000,000	2010/05/18
21491*	KBC Financial Products International Ltd.	iShares 安碩富時A50中國指數ETF2010年11月歐式認購權證B	0.107	12.68	2010/11/22	500,000,000	2010/05/18
22729	中銀國際亞洲有限公司	長江實業(集團)有限公司2010年11月歐式認購權證	0.5	104.8	2010/11/30	100,000,000	2010/05/19
22728	中銀國際亞洲有限公司	恒大地產集團有限公司2011年2月歐式認購權證	0.5	3.18/單位	2011/02/25	100,000,000	2010/05/19
22749	BNP Paribas Arbitrage Issuance B.V.	中國移動有限公司2010年10月歐式認購權證	0.21	88.13	2010/10/20	200,000,000	2010/05/19
22732	Citigroup Global Markets Holdings Inc.	比亞迪股份有限公司 - H股2011年6月歐式認購權證B	0.15	70/100單位	2011/06/08	250,000,000	2010/05/19
22735	Citigroup Global Markets Holdings Inc.	中信泰富有限公司2011年7月歐式認購權證	0.25	18	2011/07/25	120,000,000	2010/05/19
22733	Citigroup Global Markets Holdings Inc.	國泰航空有限公司2011年5月歐式認購權證A	0.25	16.88	2011/05/25	100,000,000	2010/05/19
22734	Citigroup Global Markets Holdings Inc.	華潤置地有限公司2011年6月歐式認購權證	0.25	18	2011/06/27	100,000,000	2010/05/19
22740	Citigroup Global Markets Holdings Inc.	iShares 安碩富時A50中國指數ETF2010年10月歐式認購權證	0.15	11.38	2010/10/04	100,000,000	2010/05/19

## 新上市衍生認股權證 (續)

股份代號	發行機構	認股權證	發行價 (港元)	行使水平 / 每10單位認購價 (港元)	認購 / 行使日期	上市時之發行單位	上市日期
22736	Citigroup Global Markets Holdings Inc.	恒安國際集團有限公司2011年3月歐式認購權證	0.25	68	2011/03/28	100,000,000	2010/05/19
22737	Citigroup Global Markets Holdings Inc.	江西銅業股份有限公司 - H股2010年10月歐式認購權證	0.15	15.98	2010/10/29	120,000,000	2010/05/19
22738	Citigroup Global Markets Holdings Inc.	李寧有限公司2011年7月歐式認購權證A	0.25	30	2011/07/25	100,000,000	2010/05/19
22739	Citigroup Global Markets Holdings Inc.	中國石油天然氣股份有限公司 - H股2011年5月歐式認購權證	0.15	8.88	2011/05/06	160,000,000	2010/05/19
22731	J.P. Morgan Structured Products B.V.	iShares 安碩富時A50中國指數ETF2010年9月歐式認購權證B	0.15	11.38	2010/09/28	200,000,000	2010/05/19
22730	J.P. Morgan Structured Products B.V.	匯豐控股有限公司2011年9月歐式認購權證A	0.162	73.08/93單位	2011/09/19	388,000,000	2010/05/19
22748	KBC Financial Products International Ltd.	iShares 安碩富時A50中國指數ETF2010年10月歐式認購權證C	0.15	11.39	2010/10/05	128,000,000	2010/05/19
22746	KBC Financial Products International Ltd.	中國石油天然氣股份有限公司 - H股2011年6月歐式認購權證	0.15	7.88	2011/06/15	200,000,000	2010/05/19
22747	KBC Financial Products International Ltd.	新鴻基地產發展有限公司2010年12月歐式認購權證	0.15	96.90/100單位	2010/12/06	128,000,000	2010/05/19
22744	Macquarie Bank Ltd.	中國石化上海石油化工股份有限公司 - H股2010年11月歐式認購權證	0.25	3.68/單位	2010/11/19	200,000,000	2010/05/19
22720	SGA Societe Generale Acceptance N.V.	中國銀行股份有限公司 - H股2010年10月歐式認購權證A	0.17	4.38/單位	2010/10/18	120,000,000	2010/05/19
22721	SGA Societe Generale Acceptance N.V.	中國銀行股份有限公司 - H股2010年10月歐式認購權證B	0.15	4.50/單位	2010/10/20	120,000,000	2010/05/19
22722	SGA Societe Generale Acceptance N.V.	中信銀行股份有限公司 - H股2010年10月歐式認購權證B	0.15	6.09/單位	2010/10/06	120,000,000	2010/05/19
22723	SGA Societe Generale Acceptance N.V.	招商銀行股份有限公司 - H股2010年12月歐式認購權證A	0.16	19.98	2010/12/22	120,000,000	2010/05/19
22724	SGA Societe Generale Acceptance N.V.	中國移動有限公司2010年8月歐式認購權證C	0.2	85	2010/08/30	100,000,000	2010/05/19
22743	瑞士銀行	中國人壽保險股份有限公司 - H股2010年11月歐式認購權證B	0.15	39	2010/11/29	200,000,000	2010/05/19
22727	瑞士銀行	招商銀行股份有限公司 - H股2010年12月歐式認購權證B	0.15	20.4	2010/12/06	100,000,000	2010/05/19
22726	瑞士銀行	廣州富力地產股份有限公司 - H股2011年1月歐式認購權證	0.15	10.3	2011/01/31	100,000,000	2010/05/19
22741	瑞士銀行	恒生中國企業指數2010年12月歐式認購權證	0.25	11,500/6,000單位	2010/12/30	50,000,000	2010/05/19
22745	瑞士銀行	恒生中國企業指數2010年12月歐式認沽權證	0.25	10,800/6,000單位	2010/12/30	50,000,000	2010/05/19
22725	瑞士銀行	恒生指數2010年11月歐式認購權證A	0.15	20,900/8,500單位	2010/11/29	200,000,000	2010/05/19
22742	瑞士銀行	恒生指數2010年11月歐式認購權證B	0.25	20,200/8,000單位	2010/11/29	200,000,000	2010/05/19
20511 <sup>4</sup>	BNP Paribas Arbitrage Issuance B.V.	中國建設銀行股份有限公司 - H股2010年8月歐式認購權證B	0.141	6.82/單位	2010/08/02	100,000,000	2010/05/19
20254 <sup>4</sup>	SGA Societe Generale Acceptance N.V.	iShares 安碩富時A50中國指數ETF2010年7月歐式認購權證B	0.025	13.38	2010/07/12	400,000,000	2010/05/19
22755	德意志銀行	中國移動有限公司2011年6月歐式認沽權證	0.15	74/100單位	2011/06/07	200,000,000	2010/05/20
22756	德意志銀行	中國神華能源股份有限公司 - H股2010年11月歐式認購權證	0.4	34	2010/11/29	100,000,000	2010/05/20
10967	德意志銀行	黃金2010年11月歐式認購權證	0.25	1,388/4,000單位	2010/11/30	50,000,000	2010/05/20
22761	高盛結構產品(亞洲)有限公司	中國移動有限公司2010年11月歐式認購權證	0.55	77	2010/11/29	200,000,000	2010/05/20
22762	高盛結構產品(亞洲)有限公司	中國移動有限公司2010年12月歐式認購權證	0.37	84	2010/12/30	200,000,000	2010/05/20
22763	高盛結構產品(亞洲)有限公司	中國人壽保險股份有限公司 - H股2010年9月歐式認購權證B	0.22	35.9	2010/09/02	200,000,000	2010/05/20
22764	高盛結構產品(亞洲)有限公司	中國人壽保險股份有限公司 - H股2010年9月歐式認購權證C	0.18	38	2010/09/29	200,000,000	2010/05/20
22765	高盛結構產品(亞洲)有限公司	中國人壽保險股份有限公司 - H股2010年11月歐式認購權證B	0.31	36	2010/11/29	200,000,000	2010/05/20
22760	高盛結構產品(亞洲)有限公司	中國移動有限公司2010年10月歐式認購權證C	0.38	80	2010/10/28	200,000,000	2010/05/20
22752	Macquarie Bank Ltd.	碧桂園控股有限公司2010年11月歐式認購權證	0.254	2.88/單位	2010/11/22	88,000,000	2010/05/20
22751	Macquarie Bank Ltd.	中國海外發展有限公司2010年11月歐式認購權證	0.153	15	2010/11/24	200,000,000	2010/05/20
22753	Macquarie Bank Ltd.	方興地產(中國)有限公司2010年11月歐式認購權證	0.254	2.88/單位	2010/11/22	88,000,000	2010/05/20
22750	Macquarie Bank Ltd.	中國蒙牛乳業有限公司2010年11月歐式認購權證	0.251	28.88	2010/11/22	200,000,000	2010/05/20
22754	Macquarie Bank Ltd.	玖龍紙業(控股)有限公司2011年1月歐式認購權證	0.152	14.9	2011/01/17	200,000,000	2010/05/20
22757	The Royal Bank of Scotland N.V.	中國人壽保險股份有限公司 - H股2010年11月歐式認購權證A	0.375	33.88	2010/11/30	150,000,000	2010/05/20
22758	The Royal Bank of Scotland N.V.	中國人壽保險股份有限公司 - H股2010年11月歐式認購權證B	0.267	36.88	2010/11/22	150,000,000	2010/05/20
22759	The Royal Bank of Scotland N.V.	中國工商銀行股份有限公司 - H股2010年11月歐式認購權證	0.412	5.80/單位	2010/11/30	100,000,000	2010/05/20
19859 <sup>4</sup>	Credit Suisse AG	匯豐控股有限公司2010年9月歐式認購權證B	0.04	78.63/93單位	2010/09/20	300,000,000	2010/05/20
21748 <sup>4</sup>	Credit Suisse AG	騰訊控股有限公司2010年8月歐式認購權證C	0.08	166.80/100單位	2010/08/30	200,000,000	2010/05/20

## 新上市衍生認股權證 (續)

股份代號	發行機構	認股權證	發行價 (港元)	行使水平 / 每10單位認購價 (港元)	認購 / 行使日期	上市時之發行單位	上市日期
20715 <sup>4</sup>	德意志銀行	iShares 安碩富時 A50 中國指數 ETF 2010 年 8 月歐式認購權證 A	0.047	12.5	2010/08/02	300,000,000	2010/05/20
22424 <sup>4</sup>	瑞士銀行	恒生指數 2010 年 8 月歐式認購權證 C	0.132	20,000/8,000 單位	2010/08/30	300,000,000	2010/05/20
22779	BNP Paribas Arbitrage Issuance B.V.	中國移動有限公司 2012 年 11 月歐式認購權證	0.25	83.88/100 單位	2012/11/02	200,000,000	2010/05/24
22778	BNP Paribas Arbitrage Issuance B.V.	iShares 安碩富時 A50 中國指數 ETF 2012 年 5 月歐式認購權證	0.26	14.88	2012/05/02	200,000,000	2010/05/24
22780	BNP Paribas Arbitrage Issuance B.V.	匯豐控股有限公司 2013 年 2 月歐式認購權證	0.25	83.88/100 單位	2013/02/01	200,000,000	2010/05/24
22781	BNP Paribas Arbitrage Issuance B.V.	恒生指數 2011 年 7 月歐式認購權證	0.25	22,200/15,000 單位	2011/07/28	200,000,000	2010/05/24
22767	Citigroup Global Markets Holdings Inc.	阿里巴巴網絡有限公司 2011 年 1 月歐式認購權證 B	0.16	16.88	2011/01/28	120,000,000	2010/05/24
22768	Citigroup Global Markets Holdings Inc.	中國民生銀行股份有限公司 - H 股 2011 年 3 月歐式認購權證	0.25	8.88/單位	2011/03/28	100,000,000	2010/05/24
22769	The Royal Bank of Scotland N.V.	中國石油化工有限公司 - H 股 2010 年 11 月歐式認購權證 A	0.413	6.238/單位	2010/11/30	100,000,000	2010/05/24
22770	The Royal Bank of Scotland N.V.	中國石油化工有限公司 - H 股 2010 年 11 月歐式認購權證 B	0.258	6.88/單位	2010/11/30	100,000,000	2010/05/24
10969	The Royal Bank of Scotland N.V.	黃金 2010 年 12 月歐式認沽權證	0.25	1,138/5,000 單位	2010/12/30	100,000,000	2010/05/24
22766	SGA Societe Generale Acceptance N.V.	和記黃埔有限公司 2010 年 11 月歐式認購權證 A	0.27	56.88	2010/11/10	100,000,000	2010/05/24
22771	瑞士銀行	中國銀行股份有限公司 - H 股 2010 年 11 月歐式認購權證 B	0.15	4.50/單位	2010/11/15	100,000,000	2010/05/24
22774	瑞士銀行	恒生指數 2010 年 12 月歐式認購權證 B	0.15	21,800/8,000 單位	2010/12/30	200,000,000	2010/05/24
22777	瑞士銀行	恒生指數 2010 年 12 月歐式認購權證 C	0.25	19,800/8,000 單位	2010/12/30	200,000,000	2010/05/24
22775	瑞士銀行	恒生指數 2010 年 11 月歐式認沽權證 C	0.15	18,800/8,000 單位	2010/11/29	200,000,000	2010/05/24
22776	瑞士銀行	恒生指數 2010 年 11 月歐式認沽權證 D	0.173	19,500/9,000 單位	2010/11/29	200,000,000	2010/05/24
22773	瑞士銀行	SPDR 金 ETF 2010 年 11 月歐式認購權證	0.25	999/100 單位	2010/11/29	100,000,000	2010/05/24
22772	瑞士銀行	紫金礦業集團股份有限公司 - H 股 2011 年 1 月歐式認購權證	0.15	6	2011/01/31	100,000,000	2010/05/24
22784	德意志銀行	比亞迪股份有限公司 - H 股 2010 年 12 月歐式認購權證	0.15	62.88/100 單位	2010/12/28	200,000,000	2010/05/25
22785	德意志銀行	恒生指數 2010 年 11 月歐式認沽權證 C	0.25	18,800/8,000 單位	2010/11/29	300,000,000	2010/05/25
22786	德意志銀行	恒生指數 2010 年 11 月歐式認沽權證 D	0.25	19,200/9,000 單位	2010/11/29	300,000,000	2010/05/25
22787	高盛結構產品(亞洲)有限公司	恒生指數 2010 年 11 月歐式認購權證 A	0.25	19,000/9,000 單位	2010/11/29	200,000,000	2010/05/25
22788	高盛結構產品(亞洲)有限公司	恒生指數 2010 年 11 月歐式認購權證 B	0.21	19,600/9,000 單位	2010/11/29	200,000,000	2010/05/25
22789	高盛結構產品(亞洲)有限公司	恒生指數 2010 年 11 月歐式認購權證 C	0.25	20,200/6,800 單位	2010/11/29	200,000,000	2010/05/25
22790	高盛結構產品(亞洲)有限公司	恒生指數 2010 年 11 月歐式認購權證 D	0.25	20,800/6,000 單位	2010/11/29	200,000,000	2010/05/25
22791	高盛結構產品(亞洲)有限公司	恒生指數 2010 年 11 月歐式認購權證 E	0.25	21,400/5,000 單位	2010/11/29	200,000,000	2010/05/25
22795	高盛結構產品(亞洲)有限公司	恒生指數 2010 年 11 月歐式認沽權證 F	0.24	19,000/8,000 單位	2010/11/29	200,000,000	2010/05/25
22796	高盛結構產品(亞洲)有限公司	恒生指數 2010 年 11 月歐式認沽權證 G	0.25	19,600/8,800 單位	2010/11/29	200,000,000	2010/05/25
22797	高盛結構產品(亞洲)有限公司	恒生指數 2010 年 11 月歐式認沽權證 H	0.25	20,200/10,000 單位	2010/11/29	200,000,000	2010/05/25
22798	高盛結構產品(亞洲)有限公司	恒生指數 2010 年 11 月歐式認沽權證 I	0.25	20,800/12,000 單位	2010/11/29	200,000,000	2010/05/25
22799	高盛結構產品(亞洲)有限公司	恒生指數 2010 年 11 月歐式認沽權證 J	0.25	21,400/13,000 單位	2010/11/29	200,000,000	2010/05/25
22782	SGA Societe Generale Acceptance N.V.	阿里巴巴網絡有限公司 2010 年 12 月歐式認購權證	0.3	17.88	2010/12/01	150,000,000	2010/05/25
22783	SGA Societe Generale Acceptance N.V.	交通銀行股份有限公司 - H 股 2010 年 10 月歐式認購權證	0.2	10.78/單位	2010/10/04	100,000,000	2010/05/25
20750 <sup>4</sup>	Merrill Lynch Int'l & Co. C.V.	恒生指數 2010 年 8 月歐式認購權證 B	0.081	21,000/8,000 單位	2010/08/30	200,000,000	2010/05/25
17585 <sup>4</sup>	SGA Societe Generale Acceptance N.V.	中國移動有限公司 2010 年 12 月歐式認購權證 A	0.029	83.80/100 單位	2010/12/01	400,000,000	2010/05/25
22801	Barclays Bank plc	比亞迪股份有限公司 - H 股 2011 年 1 月歐式認購權證	0.15	66/100 單位	2011/01/17	200,000,000	2010/05/26
22793	Barclays Bank plc	中國建設銀行股份有限公司 - H 股 2011 年 12 月歐式認購權證	0.15	6.28	2011/12/05	200,000,000	2010/05/26
22794	Barclays Bank plc	中國移動有限公司 2010 年 10 月歐式認購權證 D	0.24	82.18	2010/10/18	200,000,000	2010/05/26
22792	Barclays Bank plc	中國海洋石油有限公司 2010 年 11 月歐式認購權證 B	0.15	12.28	2010/11/22	200,000,000	2010/05/26
22800	Barclays Bank plc	中國神華能源股份有限公司 - H 股 2010 年 12 月歐式認購權證	0.26	32.88	2010/12/13	150,000,000	2010/05/26
22819	Barclays Bank plc	恒生指數 2010 年 8 月歐式認購權證 G	0.24	18,800/8,000 單位	2010/08/30	150,000,000	2010/05/26
22817	Barclays Bank plc	恒生指數 2010 年 11 月歐式認購權證 F	0.25	18,400/10,000 單位	2010/11/29	150,000,000	2010/05/26

## 新上市衍生認股權證 (續)

股份代號	發行機構	認股權證	發行價 (港元)	行使水平 / 每10單位認購價 (港元)	認購 / 行使日期	上市時之發行單位	上市日期
22818	Barclays Bank plc	恒生指數2010年11月歐式認購權證G	0.25	19,600/10,000單位	2010/11/29	150,000,000	2010/05/26
22822	Barclays Bank plc	恒生指數2010年11月歐式認沽權證H	0.25	18,300/8,000單位	2010/11/29	150,000,000	2010/05/26
22823	Barclays Bank plc	恒生指數2010年11月歐式認沽權證I	0.25	18,500/8,500單位	2010/11/29	150,000,000	2010/05/26
22820	中銀國際亞洲有限公司	中國石油天然氣股份有限公司 - H股2011年5月歐式認購權證B	0.15	8.88	2011/05/03	100,000,000	2010/05/26
22834	Credit Suisse AG	中國電信股份有限公司 - H股2010年11月歐式認購權證	0.25	3.628/單位	2010/11/29	100,000,000	2010/05/26
22840	Credit Suisse AG	招商銀行股份有限公司 - H股2010年12月歐式認購權證A	0.25	19.08	2010/12/06	100,000,000	2010/05/26
22835	Credit Suisse AG	中國神華能源股份有限公司 - H股2010年11月歐式認購權證	0.25	34.28	2010/11/29	100,000,000	2010/05/26
22836	Credit Suisse AG	吉利汽車控股有限公司2010年12月歐式認購權證	0.25	3.48/單位	2010/12/20	100,000,000	2010/05/26
22837	Credit Suisse AG	昆侖能源有限公司2010年11月歐式認購權證	0.15	9.99	2010/11/29	100,000,000	2010/05/26
22838	Credit Suisse AG	中國石油天然氣股份有限公司 - H股2011年4月歐式認購權證A	0.15	8.89	2011/04/26	200,000,000	2010/05/26
22839	Credit Suisse AG	新鴻基地產發展有限公司2010年12月歐式認購權證	0.15	100.88/100單位	2010/12/06	100,000,000	2010/05/26
10970	德意志銀行	歐元兌美元2010年12月歐式認購權證	0.25	1.35/1單位	2010/12/06	50,000,000	2010/05/26
10974	德意志銀行	歐元兌美元2010年12月歐式認沽權證	0.25	1.11/1單位	2010/12/06	50,000,000	2010/05/26
22830	高盛結構產品(亞洲)有限公司	中國建設銀行股份有限公司 - H股2011年3月歐式認購權證A	0.43	7.27/單位	2011/03/30	200,000,000	2010/05/26
22828	高盛結構產品(亞洲)有限公司	中國建設銀行股份有限公司 - H股2010年9月歐式認購權證C	0.55	6/單位	2010/09/29	200,000,000	2010/05/26
22829	高盛結構產品(亞洲)有限公司	中國建設銀行股份有限公司 - H股2010年12月歐式認購權證B	0.49	6.60/單位	2010/12/30	200,000,000	2010/05/26
22826	高盛結構產品(亞洲)有限公司	iShares 安碩富時 A50 中國指數 ETF 2010年10月歐式認購權證	0.15	11.37	2010/10/12	200,000,000	2010/05/26
22827	高盛結構產品(亞洲)有限公司	iShares 安碩富時 A50 中國指數 ETF 2010年11月歐式認購權證B	0.85	12.80/單位	2010/11/29	200,000,000	2010/05/26
22832	高盛結構產品(亞洲)有限公司	匯豐控股有限公司2011年1月歐式認購權證	0.54	82	2011/01/28	200,000,000	2010/05/26
22833	高盛結構產品(亞洲)有限公司	匯豐控股有限公司2011年4月歐式認購權證A	0.59	84	2011/04/28	200,000,000	2010/05/26
22831	高盛結構產品(亞洲)有限公司	匯豐控股有限公司2010年12月歐式認購權證D	0.59	79	2010/12/30	200,000,000	2010/05/26
22806	Macquarie Bank Ltd.	iShares 安碩富時 A50 中國指數 ETF 2011年4月歐式認沽權證	0.15	11.58	2011/04/13	300,000,000	2010/05/26
22809	荷蘭合作銀行	大唐國際發電股份有限公司 - H股2010年12月歐式認購權證	0.45	3.30/單位	2010/12/30	100,000,000	2010/05/26
22810	荷蘭合作銀行	東風汽車集團股份有限公司 - H股2011年3月歐式認購權證	0.25	10.8	2011/03/30	180,000,000	2010/05/26
22812	荷蘭合作銀行	綠城中國控股有限公司2011年3月歐式認購權證	0.25	10.4	2011/03/30	180,000,000	2010/05/26
22811	荷蘭合作銀行	保利協鑫能源控股有限公司2011年1月歐式認購權證	0.25	1.60/單位	2011/01/28	120,000,000	2010/05/26
22813	荷蘭合作銀行	馬鞍山鋼鐵股份有限公司 - H股2010年12月歐式認購權證	0.49	4.20/單位	2010/12/30	100,000,000	2010/05/26
22807	荷蘭合作銀行	中國蒙牛乳業有限公司2011年1月歐式認購權證	0.31	25	2011/01/28	100,000,000	2010/05/26
22815	荷蘭合作銀行	保利(香港)投資有限公司2011年4月歐式認購權證A	0.25	7.2	2011/04/28	250,000,000	2010/05/26
22814	荷蘭合作銀行	百盛商業集團有限公司2011年1月歐式認購權證	0.25	12.8	2011/01/28	150,000,000	2010/05/26
22808	荷蘭合作銀行	中國雨潤食品集團有限公司2011年1月歐式認購權證	0.29	25	2011/01/28	100,000,000	2010/05/26
22816	荷蘭合作銀行	越秀地產股份有限公司2011年1月歐式認購權證	0.3	1.85/單位	2011/01/28	100,000,000	2010/05/26
22804	The Royal Bank of Scotland N.V.	匯豐控股有限公司2011年6月歐式認購權證A	0.15	69.444/93單位	2011/06/02	200,000,000	2010/05/26
22805	The Royal Bank of Scotland N.V.	匯豐控股有限公司2011年9月歐式認購權證	0.15	73.037/93單位	2011/09/26	200,000,000	2010/05/26
22802	The Royal Bank of Scotland N.V.	恒生指數2010年11月歐式認沽權證A	0.253	18,800/8,000單位	2010/11/29	400,000,000	2010/05/26
22803	The Royal Bank of Scotland N.V.	恒生指數2010年11月歐式認沽權證B	0.251	19,200/9,000單位	2010/11/29	400,000,000	2010/05/26
22821	瑞士銀行	阿里巴巴網絡有限公司2010年11月歐式認購權證	0.25	16.88	2010/11/29	100,000,000	2010/05/26
22825	瑞士銀行	恒生指數2010年12月歐式認沽權證D	0.15	17,000/8,200單位	2010/12/30	200,000,000	2010/05/26
22824	瑞士銀行	恒生指數2010年11月歐式認購權證E	0.25	19,300/8,000單位	2010/11/29	200,000,000	2010/05/26
18325*	Merrill Lynch Int'l & Co. C.V.	匯豐控股有限公司2010年10月歐式認購權證	0.031	83.593/93單位	2010/10/25	600,000,000	2010/05/26
22841	中銀國際亞洲有限公司	比亞迪股份有限公司 - H股2010年12月歐式認購權證	0.15	62.88/100單位	2010/12/30	100,000,000	2010/05/27
22842	中銀國際亞洲有限公司	中國電信股份有限公司 - H股2011年6月歐式認購權證	0.5	4.28/單位	2011/06/30	100,000,000	2010/05/27
22865	BNP Paribas Arbitrage Issuance B.V.	中國建設銀行股份有限公司 - H股2011年1月歐式認購權證A	0.25	7.38/單位	2011/01/03	200,000,000	2010/05/27

## 新上市衍生認股權證 (續)

股份代號	發行機構	認股權證	發行價 (港元)	行使水平 / 每10單位認購價 (港元)	認購 / 行使日期	上市時之發行單位	上市日期
22866	BNP Paribas Arbitrage Issuance B.V.	中國工商銀行股份有限公司 - H股2011年1月歐式認購權證	0.28	6.49/單位	2011/01/03	200,000,000	2010/05/27
22856	德意志銀行	恒生指數2010年8月歐式認沽權證K	0.15	19,200/7,000單位	2010/08/30	300,000,000	2010/05/27
22843	香港上海匯豐銀行有限公司	阿里巴巴網絡有限公司2010年12月歐式認購權證	0.25	17.88	2010/12/23	100,000,000	2010/05/27
22844	香港上海匯豐銀行有限公司	中信銀行股份有限公司 - H股2010年11月歐式認購權證	0.25	5.50/單位	2010/11/29	80,000,000	2010/05/27
22845	香港上海匯豐銀行有限公司	中國太平洋保險(集團)股份有限公司 - H股2011年2月歐式認購權證	0.25	38	2011/02/23	120,000,000	2010/05/27
22846	香港上海匯豐銀行有限公司	中國神華能源股份有限公司 - H股2010年11月歐式認購權證B	0.25	34.88	2010/11/29	150,000,000	2010/05/27
22847	香港上海匯豐銀行有限公司	中興通訊股份有限公司 - H股2010年11月歐式認購權證	0.25	31.88	2010/11/29	100,000,000	2010/05/27
22864	KBC Financial Products International Ltd.	恒基兆業地產有限公司2010年12月歐式認沽權證	0.33	40	2010/12/10	50,000,000	2010/05/27
22850	Macquarie Bank Ltd.	雅居樂地產控股有限公司2010年12月歐式認購權證	0.151	8.88	2010/12/30	150,000,000	2010/05/27
22851	Macquarie Bank Ltd.	中信泰富有限公司2011年2月歐式認購權證	0.251	14.8	2011/02/02	200,000,000	2010/05/27
22853	Macquarie Bank Ltd.	中國中鐵股份有限公司 - H股2010年12月歐式認購權證	0.259	5.80/單位	2010/12/02	200,000,000	2010/05/27
22852	Macquarie Bank Ltd.	中國鐵建股份有限公司 - H股2010年12月歐式認購權證	0.328	11.86/單位	2010/12/08	100,000,000	2010/05/27
22854	Macquarie Bank Ltd.	恒基兆業地產有限公司2010年12月歐式認購權證	0.25	53	2010/12/30	100,000,000	2010/05/27
22855	Macquarie Bank Ltd.	信和置業有限公司2010年11月歐式認購權證	0.25	15.5	2010/11/30	150,000,000	2010/05/27
22848	SGA Societe Generale Acceptance N.V.	比亞迪股份有限公司 - H股2010年11月歐式認購權證	0.16	54/100單位	2010/11/29	200,000,000	2010/05/27
22849	SGA Societe Generale Acceptance N.V.	比亞迪股份有限公司 - H股2011年5月歐式認購權證	0.18	60.88/100單位	2011/05/23	200,000,000	2010/05/27
22860	SGA Societe Generale Acceptance N.V.	中信銀行股份有限公司 - H股2010年11月歐式認購權證	0.35	5.68/單位	2010/11/29	120,000,000	2010/05/27
22862	SGA Societe Generale Acceptance N.V.	恒生指數2010年11月歐式認購權證C	0.25	20,900/8,000單位	2010/11/29	300,000,000	2010/05/27
22863	SGA Societe Generale Acceptance N.V.	恒生指數2010年11月歐式認購權證D	0.25	22,000/7,000單位	2010/11/29	300,000,000	2010/05/27
22861	SGA Societe Generale Acceptance N.V.	和記黃埔有限公司2010年11月歐式認購權證B	0.22	56.88	2010/11/15	100,000,000	2010/05/27
22857	瑞士銀行	東風汽車集團股份有限公司 - H股2011年3月歐式認購權證	0.25	9.88	2011/03/28	100,000,000	2010/05/27
22858	瑞士銀行	吉利汽車控股有限公司2010年11月歐式認購權證	0.25	3.28/單位	2010/11/29	100,000,000	2010/05/27
22859	瑞士銀行	國藥控股股份有限公司 - H股2010年12月歐式認購權證B	0.25	34.88	2010/12/28	100,000,000	2010/05/27
22877	BNP Paribas Arbitrage Issuance B.V.	中國鋁業股份有限公司 - H股2012年5月歐式認購權證	0.25	6.18	2012/05/07	80,000,000	2010/05/28
22879	BNP Paribas Arbitrage Issuance B.V.	中國海外發展有限公司2011年6月歐式認購權證	0.25	16.88	2011/06/07	100,000,000	2010/05/28
22878	BNP Paribas Arbitrage Issuance B.V.	中國中煤能源股份有限公司 - H股2011年3月歐式認購權證	0.25	10.38	2011/03/07	80,000,000	2010/05/28
22880	BNP Paribas Arbitrage Issuance B.V.	香港交易及結算有限公司2011年7月歐式認購權證B	0.25	118/100單位	2011/07/04	200,000,000	2010/05/28
22881	BNP Paribas Arbitrage Issuance B.V.	騰訊控股有限公司2011年3月歐式認購權證	0.25	160.88/100單位	2011/03/07	100,000,000	2010/05/28
22874	德意志銀行	中國人壽保險股份有限公司 - H股2010年9月歐式認購權證	0.16	38	2010/09/28	300,000,000	2010/05/28
22875	德意志銀行	中國人壽保險股份有限公司 - H股2010年10月歐式認購權證B	0.21	36	2010/10/11	300,000,000	2010/05/28
22876	德意志銀行	恒生指數2010年8月歐式認沽權證L	0.15	18,800/9,000單位	2010/08/30	300,000,000	2010/05/28
22886	高盛結構產品(亞洲)有限公司	中國銀行股份有限公司 - H股2011年3月歐式認購權證A	0.25	4.60/單位	2011/03/30	200,000,000	2010/05/28
22883	高盛結構產品(亞洲)有限公司	中國銀行股份有限公司 - H股2010年10月歐式認購權證A	0.28	3.99/單位	2010/10/25	200,000,000	2010/05/28
22884	高盛結構產品(亞洲)有限公司	中國銀行股份有限公司 - H股2010年10月歐式認購權證B	0.15	4.50/單位	2010/10/27	200,000,000	2010/05/28
22885	高盛結構產品(亞洲)有限公司	中國銀行股份有限公司 - H股2010年11月歐式認購權證B	0.19	4.38/單位	2010/11/29	200,000,000	2010/05/28
22882	高盛結構產品(亞洲)有限公司	恒生指數2010年11月歐式認沽權證K	0.25	18,400/7,000單位	2010/11/29	200,000,000	2010/05/28
22872	高盛結構產品(亞洲)有限公司	騰訊控股有限公司2010年10月歐式認購權證	0.21	138.88/100單位	2010/10/28	200,000,000	2010/05/28
22873	高盛結構產品(亞洲)有限公司	騰訊控股有限公司2010年11月歐式認購權證	0.16	153.88/100單位	2010/11/29	200,000,000	2010/05/28
22869	香港上海匯豐銀行有限公司	恒生指數2010年11月歐式認沽權證A	0.25	19,500/10,000單位	2010/11/29	150,000,000	2010/05/28
22870	香港上海匯豐銀行有限公司	恒生指數2010年11月歐式認沽權證B	0.25	18,500/9,000單位	2010/11/29	150,000,000	2010/05/28
22868	Macquarie Bank Ltd.	招商銀行股份有限公司 - H股2011年2月歐式認沽權證	0.251	16	2011/02/02	150,000,000	2010/05/28
22867	Macquarie Bank Ltd.	恒大地產集團有限公司2010年12月歐式認購權證	0.254	2.88/單位	2010/12/30	88,000,000	2010/05/28
22871	瑞士銀行	龍源電力集團股份有限公司 - H股2010年12月歐式認購權證	0.15	7.29	2010/12/13	100,000,000	2010/05/28



## 新上市衍生認股權證 (續)

股份代號	發行機構	認股權證	發行價 (港元)	行使水平 / 每10單位認購價 (港元)	認購 / 行使日期	上市時之發行單位	上市日期
18033 <sup>4</sup>	Merrill Lynch Int'l & Co. C.V.	匯豐控股有限公司2010年9月歐式認購權證	0.037	78.64/93單位	2010/09/17	300,000,000	2010/05/28
22887	中銀國際亞洲有限公司	中國交通建設股份有限公司 - H股2010年12月歐式認購權證	0.5	8/單位	2010/12/03	100,000,000	2010/05/31
22888	中銀國際亞洲有限公司	中國太平洋保險(集團)股份有限公司 - H股2011年3月歐式認購權證	0.5	32.8	2011/03/30	100,000,000	2010/05/31
22889	中銀國際亞洲有限公司	iShares 安碩富時A50中國指數ETF2011年5月歐式認沽權證	0.25	11.88	2011/05/30	100,000,000	2010/05/31
22892	德意志銀行	中國移動有限公司2011年12月歐式認購權證	0.25	73/100單位	2011/12/19	300,000,000	2010/05/31
22895	德意志銀行	騰訊控股有限公司2010年11月歐式認購權證A	0.15	153.88/100單位	2010/11/08	300,000,000	2010/05/31
22893	Macquarie Bank Ltd.	中國石油天然氣股份有限公司 - H股2010年9月歐式認購權證	0.155	9.99/單位	2010/09/13	100,000,000	2010/05/31
22894	Macquarie Bank Ltd.	中國石油天然氣股份有限公司 - H股2010年12月歐式認購權證	0.508	9/單位	2010/12/01	100,000,000	2010/05/31
22890	SGA Societe Generale Acceptance N.V.	中國遠洋控股股份有限公司 - H股2011年8月歐式認購權證	0.25	8.5	2011/08/29	200,000,000	2010/05/31
22891	SGA Societe Generale Acceptance N.V.	中國遠洋控股股份有限公司 - H股2011年10月歐式認購權證	0.25	9	2011/10/24	200,000,000	2010/05/31
19457 <sup>4</sup>	Citigroup Global Markets Holdings Inc.	比亞迪股份有限公司 - H股2010年11月歐式認購權證	0.054	68.88/100單位	2010/11/22	200,000,000	2010/05/31
20222 <sup>4</sup>	荷蘭合作銀行	中國建設銀行股份有限公司 - H股2010年9月歐式認購權證A	0.044	8/單位	2010/09/29	250,000,000	2010/05/31
22914	BNP Paribas Arbitrage Issuance B.V.	恒生指數2010年12月歐式認沽權證A	0.25	18,400/9,000單位	2010/12/30	200,000,000	2010/06/01
22915	BNP Paribas Arbitrage Issuance B.V.	恒生指數2010年12月歐式認沽權證B	0.25	18,800/10,000單位	2010/12/30	200,000,000	2010/06/01
22908	Credit Suisse AG	匯豐控股有限公司2010年12月歐式認購權證A	0.15	62.95/93單位	2010/12/28	200,000,000	2010/06/01
22907	Credit Suisse AG	恒生指數2010年12月歐式認購權證A	0.25	18,400/8,500單位	2010/12/30	255,000,000	2010/06/01
22909	Credit Suisse AG	恒生指數2010年12月歐式認沽權證B	0.25	18,300/8,000單位	2010/12/30	200,000,000	2010/06/01
22910	德意志銀行	中國人壽保險股份有限公司 - H股2010年12月歐式認購權證A	0.31	34	2010/12/06	300,000,000	2010/06/01
22911	德意志銀行	恒生指數2010年12月歐式認沽權證A	0.25	17,200/8,000單位	2010/12/30	300,000,000	2010/06/01
22912	德意志銀行	恒生指數2010年12月歐式認沽權證B	0.25	18,000/9,000單位	2010/12/30	300,000,000	2010/06/01
22913	高盛結構產品(亞洲)有限公司	恒生指數2010年12月歐式認沽權證A	0.18	17,800/9,000單位	2010/12/30	200,000,000	2010/06/01
22900	香港上海匯豐銀行有限公司	iShares 安碩富時A50中國指數ETF2010年10月歐式認購權證	0.15	11.4	2010/10/05	120,000,000	2010/06/01
22897	J.P. Morgan Structured Products B.V.	中國建設銀行股份有限公司 - H股2010年12月歐式認購權證A	0.447	6.60/單位	2010/12/01	100,000,000	2010/06/01
22896	J.P. Morgan Structured Products B.V.	中信銀行股份有限公司 - H股2010年12月歐式認購權證A	0.402	4.88/單位	2010/12/01	100,000,000	2010/06/01
22898	J.P. Morgan Structured Products B.V.	華潤置地有限公司2010年12月歐式認購權證A	0.25	16	2010/12/01	100,000,000	2010/06/01
22899	J.P. Morgan Structured Products B.V.	騰訊控股有限公司2010年12月歐式認購權證	0.25	148.88/100單位	2010/12/01	200,000,000	2010/06/01
22917	KBC Financial Products International Ltd.	中國人壽保險股份有限公司 - H股2010年12月歐式認購權證A	0.25	36.68	2010/12/01	200,000,000	2010/06/01
22916	KBC Financial Products International Ltd.	匯豐控股有限公司2010年12月歐式認購權證C	0.15	61.10/93單位	2010/12/22	258,000,000	2010/06/01
22920	KBC Financial Products International Ltd.	匯豐控股有限公司2010年12月歐式認沽權證E	0.25	56	2010/12/01	108,000,000	2010/06/01
22918	KBC Financial Products International Ltd.	中國工商銀行股份有限公司 - H股2010年9月歐式認沽權證	0.26	5/單位	2010/09/15	100,000,000	2010/06/01
22919	KBC Financial Products International Ltd.	新鴻基地產發展有限公司2011年6月歐式認沽權證A	0.25	102.88/100單位	2011/06/01	80,000,000	2010/06/01
22901	Macquarie Bank Ltd.	中國海外發展有限公司2011年3月歐式認購權證	0.25	18.88	2011/03/07	150,000,000	2010/06/01
22902	Macquarie Bank Ltd.	匯豐控股有限公司2011年5月歐式認購權證	0.15	66/100單位	2011/05/30	200,000,000	2010/06/01
22903	Macquarie Bank Ltd.	匯豐控股有限公司2010年12月歐式認購權證H	0.481	80	2010/12/02	200,000,000	2010/06/01
22904	Macquarie Bank Ltd.	和記黃埔有限公司2010年12月歐式認購權證B	0.253	55	2010/12/01	150,000,000	2010/06/01
22905	Macquarie Bank Ltd.	聯想集團有限公司2010年12月歐式認購權證	0.416	6/單位	2010/12/01	88,000,000	2010/06/01
22906	Macquarie Bank Ltd.	康師傅控股有限公司2011年3月歐式認購權證	0.25	20	2011/03/04	150,000,000	2010/06/01
22921	Citigroup Global Markets Holdings Inc.	中國建材股份有限公司 - H股2010年12月歐式認購權證	0.15	13.68	2010/12/28	120,000,000	2010/06/02
22922	Citigroup Global Markets Holdings Inc.	中國太平洋保險(集團)股份有限公司 - H股2010年12月歐式認購權證	0.25	33.33	2010/12/02	120,000,000	2010/06/02
22923	Citigroup Global Markets Holdings Inc.	聯想集團有限公司2011年1月歐式認購權證	0.25	6/單位	2011/01/24	80,000,000	2010/06/02
22928	香港上海匯豐銀行有限公司	中國光大控股有限公司2010年12月歐式認購權證	0.25	18.58	2010/12/02	120,000,000	2010/06/02
22929	香港上海匯豐銀行有限公司	吉利汽車控股有限公司2010年12月歐式認購權證B	0.25	3/單位	2010/12/02	100,000,000	2010/06/02
22931	香港上海匯豐銀行有限公司	國藥控股股份有限公司 - H股2010年12月歐式認購權證	0.25	30.88	2010/12/02	120,000,000	2010/06/02



## 新上市衍生認股權證 (續)

股份代號	發行機構	認股權證	發行價 (港元)	行使水平 / 每10單位認購價 (港元)	認購 / 行使日期	上市時之發行單位	上市日期
22930	香港上海匯豐銀行有限公司	騰訊控股有限公司2010年11月歐式認購權證	0.15	153.98/100單位	2010/11/26	160,000,000	2010/06/02
22932	J.P. Morgan Structured Products B.V.	廣州富力地產股份有限公司 - H股2011年2月歐式認購權證	0.25	8.88	2011/02/28	80,000,000	2010/06/02
22933	J.P. Morgan Structured Products B.V.	匯豐控股有限公司2011年9月歐式認購權證B	0.15	68.88/100單位	2011/09/22	300,000,000	2010/06/02
22942	Macquarie Bank Ltd.	騰訊控股有限公司2010年12月歐式認購權證B	0.251	145/100單位	2010/12/02	250,000,000	2010/06/02
22937	荷蘭合作銀行	安踏體育用品有限公司2011年1月歐式認購權證	0.28	14	2011/01/28	120,000,000	2010/06/02
22938	荷蘭合作銀行	中國糧油控股有限公司2011年2月歐式認購權證	0.25	9.4	2011/02/25	180,000,000	2010/06/02
22939	荷蘭合作銀行	中海油田服務股份有限公司 - H股2011年2月歐式認購權證	0.25	9.8	2011/02/25	180,000,000	2010/06/02
22940	荷蘭合作銀行	金鷹商貿集團有限公司2011年1月歐式認購權證	0.3	16	2011/01/28	120,000,000	2010/06/02
22941	荷蘭合作銀行	理文造紙有限公司2011年4月歐式認購權證	0.25	6.4	2011/04/28	300,000,000	2010/06/02
22924	SGA Societe Generale Acceptance N.V.	恒生指數2010年11月歐式認購權證E	0.23	19,600/9,000單位	2010/11/29	300,000,000	2010/06/02
22925	SGA Societe Generale Acceptance N.V.	恒生指數2010年11月歐式認購權證F	0.23	20,200/8,000單位	2010/11/29	300,000,000	2010/06/02
22926	SGA Societe Generale Acceptance N.V.	恒生指數2010年12月歐式認沽權證C	0.25	17,000/8,000單位	2010/12/30	300,000,000	2010/06/02
22927	SGA Societe Generale Acceptance N.V.	恒生指數2010年12月歐式認沽權證D	0.25	17,500/8,500單位	2010/12/30	300,000,000	2010/06/02
22935	瑞士銀行	恒生指數2010年11月歐式認購權證F	0.2	18,400/10,000單位	2010/11/29	200,000,000	2010/06/02
22936	瑞士銀行	恒生指數2010年12月歐式認沽權證E	0.18	18,000/8,500單位	2010/12/30	200,000,000	2010/06/02
22934	瑞士銀行	和記黃埔有限公司2010年12月歐式認購權證B	0.15	59.88	2010/12/23	100,000,000	2010/06/02
17277*	荷蘭合作銀行	匯豐控股有限公司2011年6月歐式認購權證	0.118	66/100單位	2011/06/01	200,000,000	2010/06/02
22958	中銀國際亞洲有限公司	恒生指數2010年12月歐式認沽權證	0.25	18,400/8,000單位	2010/12/30	100,000,000	2010/06/03
22954	中銀國際亞洲有限公司	恒生指數2010年12月歐式認購權證C	0.25	19,800/8,000單位	2010/12/30	100,000,000	2010/06/03
22957	德意志銀行	中國銀行股份有限公司 - H股2010年10月歐式認購權證B	0.47	3.68/單位	2010/10/25	200,000,000	2010/06/03
22959	德意志銀行	中國建設銀行股份有限公司 - H股2010年11月歐式認購權證B	0.35	7/單位	2010/11/29	200,000,000	2010/06/03
22960	德意志銀行	匯豐控股有限公司2010年12月歐式認購權證B	0.15	63/93單位	2010/12/20	300,000,000	2010/06/03
22953	香港上海匯豐銀行有限公司	東風汽車集團股份有限公司 - H股2011年3月歐式認購權證	0.15	10.82	2011/03/23	120,000,000	2010/06/03
22955	J.P. Morgan Structured Products B.V.	中國石油天然氣股份有限公司 - H股2011年6月歐式認購權證	0.15	7.89	2011/06/15	300,000,000	2010/06/03
22956	J.P. Morgan Structured Products B.V.	渣打集團有限公司2010年12月歐式認購權證	0.25	188.88/100單位	2010/12/06	200,000,000	2010/06/03
22949	Nomura International plc	中國建設銀行股份有限公司 - H股2010年12月歐式認購權證B	0.41	6.38/單位	2010/12/31	100,000,000	2010/06/03
22950	Nomura International plc	中國建設銀行股份有限公司 - H股2010年12月歐式認購權證C	0.28	6.88/單位	2010/12/31	100,000,000	2010/06/03
22951	Nomura International plc	中國人壽保險股份有限公司 - H股2010年12月歐式認購權證A	0.29	35.88	2010/12/31	100,000,000	2010/06/03
22952	Nomura International plc	中國人壽保險股份有限公司 - H股2010年12月歐式認購權證B	0.25	39.88	2010/12/31	100,000,000	2010/06/03
22947	Nomura International plc	中國海洋石油有限公司2010年11月歐式認購權證B	0.15	12.298	2010/11/15	100,000,000	2010/06/03
22948	Nomura International plc	中國海洋石油有限公司2011年6月歐式認購權證A	0.165	13.188	2011/06/30	100,000,000	2010/06/03
22943	Nomura International plc	匯豐控股有限公司2011年9月歐式認購權證	0.15	68.888/100單位	2011/09/30	100,000,000	2010/06/03
22944	Nomura International plc	和記黃埔有限公司2010年12月歐式認購權證B	0.25	53.88	2010/12/31	100,000,000	2010/06/03
22946	Nomura International plc	中國石油天然氣股份有限公司 - H股2011年6月歐式認購權證	0.15	7.888	2011/06/15	100,000,000	2010/06/03
22945	Nomura International plc	騰訊控股有限公司2010年12月歐式認購權證B	0.25	168/100單位	2010/12/31	100,000,000	2010/06/03
22962	中銀國際亞洲有限公司	iShares 安碩富時A50中國指數ETF2010年10月歐式認購權證	0.15	11.38	2010/10/12	100,000,000	2010/06/04
22970	Credit Suisse AG	中國移動有限公司2010年10月歐式認購權證B	0.15	83	2010/10/18	200,000,000	2010/06/04
22972	Credit Suisse AG	iShares 安碩富時A50中國指數ETF2011年2月歐式認沽權證	0.15	11.9	2011/02/21	300,000,000	2010/06/04
22971	Credit Suisse AG	匯豐控股有限公司2011年12月歐式認購權證	0.15	77.70/93單位	2011/12/12	300,000,000	2010/06/04
22969	Credit Suisse AG	騰訊控股有限公司2010年9月歐式認購權證B	0.15	158/100單位	2010/09/06	200,000,000	2010/06/04
22961	Citigroup Global Markets Holdings Inc.	中信泰富有限公司2011年1月歐式認購權證B	0.25	14.88	2011/01/31	120,000,000	2010/06/04
22965	Macquarie Bank Ltd.	東亞銀行有限公司2010年12月歐式認購權證	0.25	30	2010/12/30	150,000,000	2010/06/04
22966	Macquarie Bank Ltd.	中國雨潤食品集團有限公司2010年12月歐式認購權證	0.25	24.5	2010/12/30	100,000,000	2010/06/04

## 新上市衍生認股權證 (續)

股份代號	發行機構	認股權證	發行價 (港元)	行使水平 / 每10單位認購價 (港元)	認購 / 行使日期	上市時之發行單位	上市日期
22967	Macquarie Bank Ltd.	兗州煤業股份有限公司 - H股2010年12月歐式認購權證B	0.28	17.5	2010/12/30	150,000,000	2010/06/04
22963	SGA Societe Generale Acceptance N.V.	中國移動有限公司2010年10月歐式認購權證C	0.26	82.18	2010/10/18	100,000,000	2010/06/04
22968	SGA Societe Generale Acceptance N.V.	匯豐控股有限公司2011年5月歐式認購權證A	0.15	69.45/93單位	2011/05/30	300,000,000	2010/06/04
22964	SGA Societe Generale Acceptance N.V.	騰訊控股有限公司2011年2月歐式認購權證A	0.25	168.70/100單位	2011/02/21	120,000,000	2010/06/04
22477 <sup>†</sup>	瑞士銀行	iShares 安碩富時A50中國指數ETF2010年11月歐式認購權證B	0.082	12.7	2010/11/22	200,000,000	2010/06/04
22982	德意志銀行	中國電信股份有限公司 - H股2010年12月歐式認購權證	0.38	4/單位	2010/12/28	100,000,000	2010/06/07
22984	德意志銀行	中國人壽保險股份有限公司 - H股2010年12月歐式認購權證	0.25	30	2010/12/28	300,000,000	2010/06/07
22981	德意志銀行	恒生指數2010年12月歐式認購權證C	0.25	19,800/8,000單位	2010/12/30	300,000,000	2010/06/07
22980	德意志銀行	恒生指數2010年11月歐式認購權證F	0.19	20,200/8,000單位	2010/11/29	300,000,000	2010/06/07
22983	德意志銀行	和記黃埔有限公司2010年12月歐式認購權證	0.28	54	2010/12/28	150,000,000	2010/06/07
22973	Macquarie Bank Ltd.	長江實業(集團)有限公司2011年1月歐式認購權證	0.353	100	2011/01/04	200,000,000	2010/06/07
22974	Macquarie Bank Ltd.	人和商業控股有限公司2010年12月歐式認購權證	0.25	2/單位	2010/12/13	88,000,000	2010/06/07
22979	SGA Societe Generale Acceptance N.V.	恒生指數2011年1月歐式認購權證A	0.25	20,500/9,000單位	2011/01/28	300,000,000	2010/06/07
22977	SGA Societe Generale Acceptance N.V.	恒生指數2010年12月歐式認購權證E	0.25	21,800/8,000單位	2010/12/30	300,000,000	2010/06/07
22978	SGA Societe Generale Acceptance N.V.	恒生指數2010年12月歐式認購權證F	0.25	22,500/7,500單位	2010/12/30	300,000,000	2010/06/07
22975	瑞士銀行	中國移動有限公司2010年11月歐式認購權證	0.435	67.6	2010/11/29	100,000,000	2010/06/07
22976	瑞士銀行	匯豐控股有限公司2010年11月歐式認購權證	0.415	62.88	2010/11/22	100,000,000	2010/06/07
22535 <sup>†</sup>	Credit Suisse AG	iShares 安碩富時A50中國指數ETF2010年10月歐式認購權證A	0.119	11.39	2010/10/04	300,000,000	2010/06/07
22990	Credit Suisse AG	恒生指數2010年11月歐式認購權證A	0.15	19,000/8,000單位	2010/11/29	240,000,000	2010/06/08
22987	Credit Suisse AG	中國平安保險(集團)股份有限公司 - H股2010年9月歐式認購權證	0.15	69.98	2010/09/27	200,000,000	2010/06/08
22988	Credit Suisse AG	騰訊控股有限公司2010年10月歐式認購權證B	0.15	160.80/100單位	2010/10/11	200,000,000	2010/06/08
22989	Credit Suisse AG	騰訊控股有限公司2010年11月歐式認購權證A	0.15	153.80/100單位	2010/11/08	200,000,000	2010/06/08
10971	德意志銀行	美元兌日元2010年12月歐式認購權證	0.25	96/1單位	2010/12/13	50,000,000	2010/06/08
10975	德意志銀行	美元兌日元2010年12月歐式認購權證	0.25	84/1單位	2010/12/13	50,000,000	2010/06/08
22985	Macquarie Bank Ltd.	保利協鑫能源控股有限公司2010年12月歐式認購權證	0.251	1.88/單位	2010/12/28	80,000,000	2010/06/08
22991	瑞士銀行	恒生指數2010年12月歐式認購權證F	0.25	21,200/8,000單位	2010/12/30	200,000,000	2010/06/08
22986	瑞士銀行	騰訊控股有限公司2010年12月歐式認購權證A	0.25	145.88/100單位	2010/12/13	200,000,000	2010/06/08
22634 <sup>†</sup>	Credit Suisse AG	恒生指數2010年8月歐式認購權證I	0.124	19,400/9,000單位	2010/08/30	180,000,000	2010/06/08
22748 <sup>†</sup>	KBC Financial Products International Ltd.	iShares 安碩富時A50中國指數ETF2010年10月歐式認購權證C	0.121	11.39	2010/10/05	300,000,000	2010/06/08
23009	Credit Suisse AG	iShares 安碩富時A50中國指數ETF2011年1月歐式認購權證B	0.25	10.88	2011/01/24	300,000,000	2010/06/09
23010	Credit Suisse AG	iShares 安碩富時A50中國指數ETF2011年2月歐式認購權證	0.25	11.02	2011/02/14	300,000,000	2010/06/09
22992	Citigroup Global Markets Holdings Inc.	保利(香港)投資有限公司2011年7月歐式認購權證	0.25	8	2011/07/25	80,000,000	2010/06/09
22993	香港上海匯豐銀行有限公司	吉利汽車控股有限公司2010年12月歐式認購權證C	0.25	3.50/單位	2010/12/09	120,000,000	2010/06/09
23000	J.P. Morgan Structured Products B.V.	中國鐵建股份有限公司 - H股2011年6月歐式認購權證A	0.25	8.88	2011/06/27	200,000,000	2010/06/09
23005	荷蘭合作銀行	安徽海螺水泥股份有限公司 - H股2010年12月歐式認購權證	0.49	29	2010/12/30	100,000,000	2010/06/09
23004	荷蘭合作銀行	中國鋁業股份有限公司 - H股2011年6月歐式認購權證	0.19	7.38	2011/06/22	250,000,000	2010/06/09
23006	荷蘭合作銀行	富士康國際控股有限公司2011年7月歐式認購權證	0.25	6.8	2011/07/28	300,000,000	2010/06/09
23008	The Royal Bank of Scotland N.V.	中國建設銀行股份有限公司 - H股2010年10月歐式認購權證	0.16	7.38/單位	2010/10/11	250,000,000	2010/06/09
23007	The Royal Bank of Scotland N.V.	中國建設銀行股份有限公司 - H股2010年9月歐式認購權證B	0.217	6.88/單位	2010/09/20	250,000,000	2010/06/09
22994	SGA Societe Generale Acceptance N.V.	中國建設銀行股份有限公司 - H股2010年10月歐式認購權證B	0.43	6.38/單位	2010/10/27	80,000,000	2010/06/09
22995	SGA Societe Generale Acceptance N.V.	匯豐控股有限公司2010年12月歐式認購權證C	0.26	88.88	2010/12/15	100,000,000	2010/06/09
22996	SGA Societe Generale Acceptance N.V.	中國石油天然氣股份有限公司 - H股2011年6月歐式認購權證	0.15	7.88	2011/06/20	300,000,000	2010/06/09
23001	瑞士銀行	中國建設銀行股份有限公司 - H股2010年12月歐式認購權證B	0.25	6.78/單位	2010/12/20	100,000,000	2010/06/09

## 新上市衍生認股權證 (續)

股份代號	發行機構	認股權證	發行價 (港元)	行使水平 / 每10單位認購價 (港元)	認購 / 行使日期	上市時之發行單位	上市日期
22997	瑞士銀行	中國人壽保險股份有限公司 - H股2010年12月歐式認購權證 C	0.25	38.88	2010/12/13	200,000,000	2010/06/09
22999	瑞士銀行	中國石化化工股份有限公司 - H股2010年12月歐式認購權證 B	0.25	6.98/單位	2010/12/13	100,000,000	2010/06/09
23003	瑞士銀行	中國神華能源股份有限公司 - H股2010年12月歐式認購權證 B	0.25	35.88	2010/12/20	100,000,000	2010/06/09
22998	瑞士銀行	iShares 安碩富時 A50 中國指數 ETF2011年4月歐式認沽權證	0.15	11.58	2011/04/11	100,000,000	2010/06/09
23002	瑞士銀行	江西銅業股份有限公司 - H股2010年12月歐式認購權證	0.15	16.88	2010/12/28	100,000,000	2010/06/09
23018	Credit Suisse AG	恒生指數2010年9月歐式認沽權證	0.15	20,500/9,000單位	2010/09/29	315,000,000	2010/06/10
23011	Citigroup Global Markets Holdings Inc.	東亞銀行有限公司2010年12月歐式認購權證	0.25	31.88	2010/12/30	100,000,000	2010/06/10
23012	Citigroup Global Markets Holdings Inc.	中遠太平洋有限公司2011年7月歐式認購權證	0.25	11.99	2011/07/25	120,000,000	2010/06/10
23013	Citigroup Global Markets Holdings Inc.	東風汽車集團股份有限公司 - H股2011年3月歐式認購權證	0.15	9.88	2011/03/28	120,000,000	2010/06/10
10972	德意志銀行	日經225平均指數2010年12月歐式認購權證	0.26	10,000/350單位	2010/12/10	100,000,000	2010/06/10
10976	德意志銀行	日經225平均指數2010年12月歐式認沽權證	0.25	9,500/350單位	2010/12/10	100,000,000	2010/06/10
23014	德意志銀行	騰訊控股有限公司2010年12月歐式認沽權證	0.25	150/100單位	2010/12/28	100,000,000	2010/06/10
23015	荷蘭合作銀行	國藥控股股份有限公司 - H股2010年12月歐式認購權證	0.32	34	2010/12/30	100,000,000	2010/06/10
23016	荷蘭合作銀行	創維數碼控股有限公司2011年6月歐式認購權證	0.25	7.4	2011/06/29	250,000,000	2010/06/10
23022	荷蘭合作銀行	遠洋地產控股有限公司2012年5月歐式認購權證	0.25	6.5	2012/05/30	300,000,000	2010/06/10
23017	The Royal Bank of Scotland N.V.	江西銅業股份有限公司 - H股2010年12月歐式認購權證	0.25	16.88	2010/12/31	250,000,000	2010/06/10
23019	瑞士銀行	交通銀行股份有限公司 - H股2012年1月歐式認購權證	0.16	7.8	2012/01/30	200,000,000	2010/06/10
23020	瑞士銀行	比亞迪股份有限公司 - H股2011年5月歐式認購權證 A	0.15	70/100單位	2011/05/30	100,000,000	2010/06/10
23021	瑞士銀行	iShares 安碩富時 A50 中國指數 ETF2011年6月歐式認購權證 A	0.25	11.88	2011/06/13	100,000,000	2010/06/10
22535 <sup>1</sup>	Credit Suisse AG	iShares 安碩富時 A50 中國指數 ETF2010年10月歐式認購權證 A	0.106	11.39	2010/10/04	500,000,000	2010/06/10
23024	Barclays Bank plc	中國建設銀行股份有限公司 - H股2010年12月歐式認購權證	0.34	6.88/單位	2010/12/20	100,000,000	2010/06/11
23026	Barclays Bank plc	龍源電力集團股份有限公司 - H股2010年12月歐式認購權證 B	0.15	8.08	2010/12/28	150,000,000	2010/06/11
23027	Barclays Bank plc	香港交易及結算有限公司2011年7月歐式認購權證	0.15	133.88/100單位	2011/07/18	150,000,000	2010/06/11
23028	Barclays Bank plc	匯豐控股有限公司2011年9月歐式認購權證	0.15	68.88/100單位	2011/09/26	150,000,000	2010/06/11
23025	Barclays Bank plc	騰訊控股有限公司2010年12月歐式認購權證 A	0.15	168/100單位	2010/12/28	150,000,000	2010/06/11
23029	荷蘭合作銀行	中國移動有限公司2010年10月歐式認購權證 B	0.3	80	2010/10/18	150,000,000	2010/06/11
23030	荷蘭合作銀行	中國太平洋保險(集團)股份有限公司 - H股2010年12月歐式認購權證	0.45	32.8	2010/12/30	100,000,000	2010/06/11
23031	荷蘭合作銀行	中國太平洋保險(集團)股份有限公司 - H股2011年1月歐式認購權證	0.4	34.8	2011/01/28	150,000,000	2010/06/11
23032	荷蘭合作銀行	中海集裝箱運輸股份有限公司 - H股2010年12月歐式認購權證	0.53	3.03/單位	2010/12/30	100,000,000	2010/06/11
23033	荷蘭合作銀行	青島啤酒股份有限公司 - H股2010年12月歐式認購權證	0.7	45	2010/12/30	100,000,000	2010/06/11
23023	SGA Societe Generale Acceptance N.V.	中國移動有限公司2011年12月歐式認購權證	0.15	73/100單位	2011/12/12	800,000,000	2010/06/11
23037	香港上海匯豐銀行有限公司	比亞迪股份有限公司 - H股2011年5月歐式認購權證	0.15	70/100單位	2011/05/31	120,000,000	2010/06/14
23038	Macquarie Bank Ltd.	中國神華能源股份有限公司 - H股2011年1月歐式認購權證	0.291	33	2011/01/04	200,000,000	2010/06/14
23039	Macquarie Bank Ltd.	香港交易及結算有限公司2011年7月歐式認購權證 A	0.17	118/100單位	2011/07/05	200,000,000	2010/06/14
23040	Macquarie Bank Ltd.	國藥控股股份有限公司 - H股2010年12月歐式認購權證	0.252	33.88	2010/12/14	200,000,000	2010/06/14
23043	荷蘭合作銀行	中國銀行股份有限公司 - H股2010年12月歐式認購權證	0.53	3.80/單位	2010/12/30	150,000,000	2010/06/14
23044	荷蘭合作銀行	中國建設銀行股份有限公司 - H股2010年12月歐式認購權證 A	0.67	6.20/單位	2010/12/30	150,000,000	2010/06/14
23045	荷蘭合作銀行	中國建設銀行股份有限公司 - H股2012年11月歐式認購權證	0.15	6	2012/11/05	200,000,000	2010/06/14
23046	荷蘭合作銀行	招商銀行股份有限公司 - H股2010年12月歐式認購權證 B	0.25	18.4	2010/12/30	100,000,000	2010/06/14
23047	荷蘭合作銀行	中國石化化工股份有限公司 - H股2010年12月歐式認購權證 B	0.58	6.20/單位	2010/12/30	150,000,000	2010/06/14
23042	荷蘭合作銀行	iShares 安碩富時 A50 中國指數 ETF2012年4月歐式認購權證	0.25	11.6	2012/04/27	200,000,000	2010/06/14
23049	荷蘭合作銀行	匯豐控股有限公司2010年9月歐式認購權證 C	0.57	75	2010/09/30	100,000,000	2010/06/14
23048	荷蘭合作銀行	和記黃埔有限公司2010年12月歐式認購權證	0.4	50	2010/12/30	100,000,000	2010/06/14

## 新上市衍生認股權證 (續)

股份代號	發行機構	認股權證	發行價 (港元)	行使水平 / 每10單位認購價 (港元)	認購 / 行使日期	上市時之發行單位	上市日期
23051	荷蘭合作銀行	中國工商銀行股份有限公司 - H股2012年12月歐式認購權證	0.15	5.1	2012/12/17	200,000,000	2010/06/14
23050	荷蘭合作銀行	中國工商銀行股份有限公司 - H股2010年12月歐式認購權證C	0.68	5.80/單位	2010/12/30	150,000,000	2010/06/14
23052	荷蘭合作銀行	中國石油天然氣股份有限公司 - H股2011年6月歐式認購權證	0.15	7.88	2011/06/22	200,000,000	2010/06/14
23034	The Royal Bank of Scotland N.V.	中國人壽保險股份有限公司 - H股2010年11月歐式認購權證C	0.194	38.85	2010/11/17	250,000,000	2010/06/14
23035	The Royal Bank of Scotland N.V.	中國工商銀行股份有限公司 - H股2010年12月歐式認購權證B	0.415	6.388/單位	2010/12/31	250,000,000	2010/06/14
23036	The Royal Bank of Scotland N.V.	騰訊控股有限公司2010年12月歐式認購權證	0.15	168.08/100單位	2010/12/31	250,000,000	2010/06/14
23041	瑞士銀行	恒生指數2010年12月歐式認購權證G	0.15	22,500/7,500單位	2010/12/30	200,000,000	2010/06/14
22344*	Credit Suisse AG	iShares 安碩富時 A50 中國指數 ETF 2011 年 1 月歐式認沽權證	0.162	12.26	2011/01/24	400,000,000	2010/06/14
22969*	Credit Suisse AG	騰訊控股有限公司2010年9月歐式認購權證B	0.046	158/100單位	2010/09/06	300,000,000	2010/06/14
23054	德意志銀行	中國海洋石油有限公司2010年12月歐式認購權證	0.19	11.38	2010/12/06	150,000,000	2010/06/15
10973	德意志銀行	杜瓊斯工業平均指數2010年12月歐式認購權證C	0.27	10,000/30,000單位	2010/12/20	150,000,000	2010/06/15
10977	德意志銀行	杜瓊斯工業平均指數2010年12月歐式認沽權證D	0.25	9,000/30,000單位	2010/12/20	150,000,000	2010/06/15
10978	德意志銀行	黃金2010年12月歐式認沽權證	0.25	1,208/4,000單位	2010/12/21	50,000,000	2010/06/15
23055	德意志銀行	香港交易及結算有限公司2011年6月歐式認購權證B	0.18	118/100單位	2011/06/27	200,000,000	2010/06/15
23058	德意志銀行	恒生指數2010年11月歐式認購權證G	0.2	19,000/9,000單位	2010/11/29	300,000,000	2010/06/15
23053	J.P. Morgan Structured Products B.V.	匯豐控股有限公司2010年12月歐式認購權證C	0.265	83.88	2010/12/15	100,000,000	2010/06/15
23056	瑞士銀行	香港交易及結算有限公司2011年7月歐式認購權證A	0.15	133.88/100單位	2011/07/18	200,000,000	2010/06/15
23057	瑞士銀行	騰訊控股有限公司2011年2月歐式認購權證A	0.15	168.80/100單位	2011/02/14	200,000,000	2010/06/15
19181*	Merrill Lynch Int'l & Co. C.V.	騰訊控股有限公司2010年10月歐式認購權證A	0.026	169.99/100單位	2010/10/18	500,000,000	2010/06/15
23069	BNP Paribas Arbitrage Issuance B.V.	中國建設銀行股份有限公司 - H股2011年1月歐式認購權證B	0.27	6.68/單位	2011/01/03	200,000,000	2010/06/17
23060	Citigroup Global Markets Holdings Inc.	雅居樂地產控股有限公司2011年6月歐式認購權證	0.15	8.88	2011/06/28	100,000,000	2010/06/17
23061	Citigroup Global Markets Holdings Inc.	中銀香港(控股)有限公司2011年3月歐式認購權證	0.25	18	2011/03/28	100,000,000	2010/06/17
23062	Citigroup Global Markets Holdings Inc.	中國建設銀行股份有限公司 - H股2010年12月歐式認購權證	0.25	6.68/單位	2010/12/28	120,000,000	2010/06/17
23063	Citigroup Global Markets Holdings Inc.	華潤電力控股有限公司2011年6月歐式認購權證	0.25	18	2011/06/27	80,000,000	2010/06/17
23068	Citigroup Global Markets Holdings Inc.	iShares 安碩富時 A50 中國指數 ETF 2011 年 1 月歐式認購權證C	0.38	13.18/單位	2011/01/24	100,000,000	2010/06/17
23066	Citigroup Global Markets Holdings Inc.	領匯房地產投資信託基金2011年5月歐式認購權證A	0.25	20.88	2011/05/30	80,000,000	2010/06/17
23064	Citigroup Global Markets Holdings Inc.	新鴻基地產發展有限公司2011年8月歐式認購權證A	0.15	117.50/100單位	2011/08/08	80,000,000	2010/06/17
23067	Citigroup Global Markets Holdings Inc.	SPDR 金 ETF 2011 年 5 月歐式認購權證	0.25	999/100單位	2011/05/30	80,000,000	2010/06/17
23065	Citigroup Global Markets Holdings Inc.	騰訊控股有限公司2011年3月歐式認購權證	0.15	160.88/100單位	2011/03/04	100,000,000	2010/06/17
23103	德意志銀行	騰訊控股有限公司2010年10月歐式認購權證B	0.15	138.88/100單位	2010/10/25	200,000,000	2010/06/17
23104	德意志銀行	騰訊控股有限公司2010年11月歐式認購權證B	0.15	145/100單位	2010/11/29	200,000,000	2010/06/17
23087	J.P. Morgan Structured Products B.V.	中國銀行股份有限公司 - H股2010年11月歐式認購權證	0.288	3.88/單位	2010/11/01	100,000,000	2010/06/17
23088	J.P. Morgan Structured Products B.V.	中國建設銀行股份有限公司 - H股2010年12月歐式認購權證B	0.507	6.08/單位	2010/12/17	100,000,000	2010/06/17
23089	J.P. Morgan Structured Products B.V.	中國海洋石油有限公司2010年12月歐式認購權證	0.255	10.88	2010/12/17	200,000,000	2010/06/17
23090	J.P. Morgan Structured Products B.V.	中國海洋石油有限公司2011年5月歐式認購權證	0.25	12.88	2011/05/05	200,000,000	2010/06/17
23059	Macquarie Bank Ltd.	中國建設銀行股份有限公司 - H股2010年11月歐式認沽權證B	0.576	5.88/單位	2010/11/05	188,000,000	2010/06/17
23070	Macquarie Bank Ltd.	iShares 安碩富時 A50 中國指數 ETF 2011 年 1 月歐式認購權證B	0.177	10.88	2011/01/24	200,000,000	2010/06/17
23102	The Royal Bank of Scotland N.V.	騰訊控股有限公司2010年11月歐式認購權證B	0.151	145.08/100單位	2010/11/25	250,000,000	2010/06/17
23071	SGA Societe Generale Acceptance N.V.	中國建設銀行股份有限公司 - H股2010年10月歐式認購權證C	0.18	7.18/單位	2010/10/25	120,000,000	2010/06/17
23072	SGA Societe Generale Acceptance N.V.	中國建設銀行股份有限公司 - H股2010年11月歐式認購權證A	0.28	6.78/單位	2010/11/08	120,000,000	2010/06/17
23073	SGA Societe Generale Acceptance N.V.	中國建設銀行股份有限公司 - H股2010年11月歐式認購權證B	0.26	7/單位	2010/11/29	120,000,000	2010/06/17
23074	SGA Societe Generale Acceptance N.V.	中國建設銀行股份有限公司 - H股2010年12月歐式認購權證A	0.72	5.69/單位	2010/12/22	120,000,000	2010/06/17
23075	SGA Societe Generale Acceptance N.V.	中國建設銀行股份有限公司 - H股2010年12月歐式認購權證B	0.39	6.55/單位	2010/12/22	120,000,000	2010/06/17

## 新上市衍生認股權證 (續)

股份代號	發行機構	認股權證	發行價 (港元)	行使水平 / 每10單位認購價 (港元)	認購 / 行使日期	上市時之發行單位	上市日期
23076	SGA Societe Generale Acceptance N.V.	中國建設銀行股份有限公司 - H股2011年1月歐式認購權證A	0.59	6.12/單位	2011/01/24	120,000,000	2010/06/17
23077	SGA Societe Generale Acceptance N.V.	中國建設銀行股份有限公司 - H股2011年1月歐式認購權證B	0.32	6.98/單位	2011/01/24	120,000,000	2010/06/17
23094	SGA Societe Generale Acceptance N.V.	中國移動有限公司2010年12月歐式認購權證B	0.63	75	2010/12/20	80,000,000	2010/06/17
23095	SGA Societe Generale Acceptance N.V.	中國移動有限公司2010年12月歐式認購權證C	0.45	80	2010/12/20	80,000,000	2010/06/17
23078	SGA Societe Generale Acceptance N.V.	中國移動有限公司2011年1月歐式認購權證A	0.55	79	2011/01/31	80,000,000	2010/06/17
23096	SGA Societe Generale Acceptance N.V.	中國移動有限公司2011年1月歐式認購權證B	0.35	86	2011/01/24	80,000,000	2010/06/17
23091	SGA Societe Generale Acceptance N.V.	iShares 安碩富時A50中國指數ETF2010年10月歐式認購權證	0.15	11.37	2010/10/11	300,000,000	2010/06/17
23092	SGA Societe Generale Acceptance N.V.	iShares 安碩富時A50中國指數ETF2010年11月歐式認購權證C	1.16	12.80/單位	2010/11/29	50,000,000	2010/06/17
23093	SGA Societe Generale Acceptance N.V.	iShares 安碩富時A50中國指數ETF2011年2月歐式認購權證A	0.25	10.38	2011/02/23	300,000,000	2010/06/17
23079	SGA Societe Generale Acceptance N.V.	匯豐控股有限公司2013年2月歐式認購權證	0.16	83.88/100單位	2013/02/06	500,000,000	2010/06/17
23097	SGA Societe Generale Acceptance N.V.	匯豐控股有限公司2011年12月歐式認購權證	0.25	76.88/100單位	2011/12/19	500,000,000	2010/06/17
23080	SGA Societe Generale Acceptance N.V.	中國工商銀行股份有限公司 - H股2010年10月歐式認購權證B	0.38	5.89/單位	2010/10/04	120,000,000	2010/06/17
23081	SGA Societe Generale Acceptance N.V.	中國工商銀行股份有限公司 - H股2010年11月歐式認購權證A	0.42	5.99/單位	2010/11/08	120,000,000	2010/06/17
23082	SGA Societe Generale Acceptance N.V.	中國工商銀行股份有限公司 - H股2010年11月歐式認購權證B	0.33	6.38/單位	2010/11/29	120,000,000	2010/06/17
23083	SGA Societe Generale Acceptance N.V.	中國工商銀行股份有限公司 - H股2010年12月歐式認購權證B	0.85	5.21/單位	2010/12/22	120,000,000	2010/06/17
23084	SGA Societe Generale Acceptance N.V.	中國工商銀行股份有限公司 - H股2010年12月歐式認購權證C	0.49	6/單位	2010/12/22	120,000,000	2010/06/17
23085	SGA Societe Generale Acceptance N.V.	中國工商銀行股份有限公司 - H股2011年1月歐式認購權證A	0.7	5.61/單位	2011/01/24	120,000,000	2010/06/17
23086	SGA Societe Generale Acceptance N.V.	中國工商銀行股份有限公司 - H股2011年1月歐式認購權證B	0.42	6.39/單位	2011/01/24	120,000,000	2010/06/17
23101	SGA Societe Generale Acceptance N.V.	騰訊控股有限公司2011年2月歐式認購權證B	0.25	136.88/100單位	2011/02/21	150,000,000	2010/06/17
23098	瑞士銀行	iShares 安碩富時A50中國指數ETF2011年1月歐式認購權證	0.15	10.88	2011/01/17	100,000,000	2010/06/17
23099	瑞士銀行	香港交易及結算有限公司2011年5月歐式認購權證C	0.25	116.88/100單位	2011/05/16	200,000,000	2010/06/17
23100	瑞士銀行	騰訊控股有限公司2011年4月歐式認購權證	0.25	136.88/100單位	2011/04/11	200,000,000	2010/06/17
21742 <sup>1</sup>	SGA Societe Generale Acceptance N.V.	騰訊控股有限公司2010年10月歐式認購權證	0.021	169.90/100單位	2010/10/13	500,000,000	2010/06/17
23117	Barclays Bank plc	中國銀行股份有限公司 - H股2011年1月歐式認購權證	0.29	4.28/單位	2011/01/17	100,000,000	2010/06/18
23121	Barclays Bank plc	中國銀行股份有限公司 - H股2011年1月歐式認購權證	0.25	3.45/單位	2011/01/17	100,000,000	2010/06/18
23114	Barclays Bank plc	中國移動有限公司2011年12月歐式認購權證	0.15	73/100單位	2011/12/19	150,000,000	2010/06/18
23113	Barclays Bank plc	中國聯合網絡通信(香港)股份有限公司2011年6月歐式認購權證	0.15	9.88	2011/06/13	100,000,000	2010/06/18
23116	Barclays Bank plc	中國人壽保險股份有限公司 - H股2011年1月歐式認購權證	0.28	36.88	2011/01/31	100,000,000	2010/06/18
23119	Barclays Bank plc	中國人壽保險股份有限公司 - H股2011年1月歐式認購權證	0.26	30.88	2011/01/31	100,000,000	2010/06/18
23120	Barclays Bank plc	招商銀行股份有限公司 - H股2011年1月歐式認購權證	0.16	16	2011/01/31	100,000,000	2010/06/18
23111	Barclays Bank plc	中國石油化工股份有限公司 - H股2011年1月歐式認購權證	0.35	6.88/單位	2011/01/17	100,000,000	2010/06/18
23115	Barclays Bank plc	中國太平洋保險(集團)股份有限公司 - H股2011年1月歐式認購權證	0.26	32.5	2011/01/31	100,000,000	2010/06/18
23118	Barclays Bank plc	恒生指數2010年12月歐式認購權證B	0.26	18,100/10,000單位	2010/12/30	150,000,000	2010/06/18
23122	Barclays Bank plc	恒生指數2010年12月歐式認購權證C	0.25	17,500/7,500單位	2010/12/30	150,000,000	2010/06/18
23123	Barclays Bank plc	恒生指數2010年12月歐式認購權證D	0.25	17,700/8,000單位	2010/12/30	150,000,000	2010/06/18
23124	Barclays Bank plc	恒生指數2010年12月歐式認購權證E	0.25	17,900/8,000單位	2010/12/30	150,000,000	2010/06/18
23125	Barclays Bank plc	恒生指數2010年12月歐式認購權證F	0.25	18,100/8,500單位	2010/12/30	150,000,000	2010/06/18
23112	Barclays Bank plc	騰訊控股有限公司2010年12月歐式認購權證B	0.15	148.88/100單位	2010/12/06	150,000,000	2010/06/18
23108	BNP Paribas Arbitrage Issuance B.V.	中國人壽保險股份有限公司 - H股2012年2月歐式認購權證	0.59	38.88	2012/02/02	200,000,000	2010/06/18
23109	BNP Paribas Arbitrage Issuance B.V.	騰訊控股有限公司2010年11月歐式認購權證	0.15	145.10/100單位	2010/11/25	200,000,000	2010/06/18
23138	Credit Suisse AG	騰訊控股有限公司2010年11月歐式認購權證B	0.15	125/100單位	2010/11/22	300,000,000	2010/06/18
23139	Credit Suisse AG	騰訊控股有限公司2010年11月歐式認購權證C	0.15	144.90/100單位	2010/11/29	300,000,000	2010/06/18
23140	Credit Suisse AG	騰訊控股有限公司2010年12月歐式認購權證A	0.25	113.88/100單位	2010/12/20	300,000,000	2010/06/18



## 新上市衍生認股權證 (續)

股份代號	發行機構	認股權證	發行價 (港元)	行使水平 / 每10單位認購價 (港元)	認購 / 行使日期	上市時之發行單位	上市日期
23143	Credit Suisse AG	騰訊控股有限公司2010年11月歐式認沽權證	0.15	125/100單位	2010/11/08	300,000,000	2010/06/18
23105	香港上海滙豐銀行有限公司	中國移動有限公司2010年12月歐式認購權證	0.25	80.88	2010/12/20	160,000,000	2010/06/18
23106	香港上海滙豐銀行有限公司	大唐國際發電股份有限公司 - H股2010年12月歐式認購權證B	0.25	3.68/單位	2010/12/20	80,000,000	2010/06/18
23107	香港上海滙豐銀行有限公司	聯想集團有限公司2010年12月歐式認購權證	0.25	5.08/單位	2010/12/20	120,000,000	2010/06/18
23126	Macquarie Bank Ltd.	騰訊控股有限公司2011年1月歐式認購權證	0.253	132.50/100單位	2011/01/04	300,000,000	2010/06/18
23144	荷蘭合作銀行	比亞迪股份有限公司 - H股2011年5月歐式認購權證	0.15	70/100單位	2011/05/30	100,000,000	2010/06/18
23128	荷蘭合作銀行	龍源電力集團股份有限公司 - H股2010年11月歐式認購權證	0.15	8.5	2010/11/01	200,000,000	2010/06/18
23137	荷蘭合作銀行	中國遠洋控股股份有限公司 - H股2011年9月歐式認購權證	0.25	9	2011/09/29	200,000,000	2010/06/18
23131	荷蘭合作銀行	中國人壽保險股份有限公司 - H股2010年11月歐式認購權證B	0.34	34	2010/11/29	300,000,000	2010/06/18
23129	荷蘭合作銀行	中國移動有限公司2010年10月歐式認購權證C	0.31	81.9	2010/10/07	200,000,000	2010/06/18
23130	荷蘭合作銀行	中國移動有限公司2010年12月歐式認購權證B	0.34	84	2010/12/23	200,000,000	2010/06/18
23145	荷蘭合作銀行	蒙古能源有限公司2010年12月歐式認購權證	0.25	3.30/單位	2010/12/30	100,000,000	2010/06/18
23132	荷蘭合作銀行	人和商業控股有限公司2011年1月歐式認購權證	0.25	1.86/單位	2011/01/28	100,000,000	2010/06/18
23133	荷蘭合作銀行	深圳控股有限公司2010年12月歐式認購權證	0.35	2.60/單位	2010/12/30	100,000,000	2010/06/18
23134	荷蘭合作銀行	世茂房地產控股有限公司2011年1月歐式認購權證	0.25	13.5	2011/01/28	150,000,000	2010/06/18
23135	荷蘭合作銀行	騰訊控股有限公司2010年11月歐式認購權證	0.15	145/100單位	2010/11/25	300,000,000	2010/06/18
23136	荷蘭合作銀行	騰訊控股有限公司2010年12月歐式認沽權證	0.25	145/100單位	2010/12/30	300,000,000	2010/06/18
23127	荷蘭合作銀行	紫金礦業集團股份有限公司 - H股2012年5月歐式認購權證	0.25	6.4	2012/05/30	300,000,000	2010/06/18
23141	The Royal Bank of Scotland N.V.	騰訊控股有限公司2010年11月歐式認購權證C	0.17	125.08/100單位	2010/11/22	250,000,000	2010/06/18
23110	瑞士銀行	騰訊控股有限公司2010年10月歐式認購權證B	0.15	138.88/100單位	2010/10/25	200,000,000	2010/06/18
23142	瑞士銀行	騰訊控股有限公司2010年11月歐式認購權證B	0.15	125/100單位	2010/11/22	200,000,000	2010/06/18
23146	瑞士銀行	騰訊控股有限公司2010年11月歐式認沽權證	0.15	125/100單位	2010/11/08	200,000,000	2010/06/18
23161	德意志銀行	中國移動有限公司2012年10月歐式認購權證	0.15	83.88/100單位	2012/10/30	300,000,000	2010/06/21
23160	德意志銀行	中國人壽保險股份有限公司 - H股2010年12月歐式認購權證B	0.49	31.8	2010/12/28	300,000,000	2010/06/21
23162	德意志銀行	騰訊控股有限公司2010年11月歐式認購權證C	0.2	125/100單位	2010/11/22	300,000,000	2010/06/21
23157	香港上海滙豐銀行有限公司	騰訊控股有限公司2011年1月歐式認購權證	0.25	133.80/100單位	2011/01/20	120,000,000	2010/06/21
23158	香港上海滙豐銀行有限公司	騰訊控股有限公司2010年10月歐式認沽權證	0.15	125/100單位	2010/10/28	120,000,000	2010/06/21
23156	J.P. Morgan Structured Products B.V.	香港交易及結算所有限公司2011年6月歐式認購權證A	0.152	118/100單位	2011/06/24	300,000,000	2010/06/21
23147	SGA Societe Generale Acceptance N.V.	中國移動有限公司2012年10月歐式認購權證	0.15	83.88/100單位	2012/10/29	800,000,000	2010/06/21
23148	SGA Societe Generale Acceptance N.V.	中國石油化工有限公司 - H股2011年1月歐式認購權證	0.59	6.30/單位	2011/01/24	80,000,000	2010/06/21
23149	SGA Societe Generale Acceptance N.V.	中國石油化工有限公司 - H股2011年2月歐式認購權證A	0.49	6.80/單位	2011/02/21	80,000,000	2010/06/21
23150	SGA Societe Generale Acceptance N.V.	恒生指數2010年12月歐式認購權證G	0.25	21,200/8,000單位	2010/12/30	250,000,000	2010/06/21
23151	SGA Societe Generale Acceptance N.V.	騰訊控股有限公司2010年9月歐式認購權證C	0.18	118/100單位	2010/09/22	200,000,000	2010/06/21
23152	SGA Societe Generale Acceptance N.V.	騰訊控股有限公司2010年12月歐式認購權證B	0.19	125/100單位	2010/12/06	200,000,000	2010/06/21
23153	SGA Societe Generale Acceptance N.V.	騰訊控股有限公司2010年12月歐式認購權證C	0.25	115.88/100單位	2010/12/22	200,000,000	2010/06/21
23159	SGA Societe Generale Acceptance N.V.	騰訊控股有限公司2010年12月歐式認購權證D	0.15	145.88/100單位	2010/12/20	200,000,000	2010/06/21
23154	SGA Societe Generale Acceptance N.V.	騰訊控股有限公司2011年1月歐式認購權證	0.31	105.88/100單位	2011/01/19	200,000,000	2010/06/21
23163	瑞士銀行	中國移動有限公司2011年12月歐式認購權證	0.25	73.88/100單位	2011/12/12	300,000,000	2010/06/21
23164	瑞士銀行	中國移動有限公司2012年6月歐式認購權證	0.25	84.88/100單位	2012/06/25	300,000,000	2010/06/21
23155	瑞士銀行	中國移動有限公司2010年10月歐式認購權證B	0.15	88	2010/10/25	100,000,000	2010/06/21
18984 <sup>†</sup>	Credit Suisse AG	騰訊控股有限公司2010年10月歐式認購權證A	0.083	138.88/100單位	2010/10/25	300,000,000	2010/06/21
18516 <sup>†</sup>	SGA Societe Generale Acceptance N.V.	騰訊控股有限公司2010年9月歐式認購權證A	0.063	138.88/100單位	2010/09/06	300,000,000	2010/06/21
23166	KBC Financial Products International Ltd.	騰訊控股有限公司2010年12月歐式認購權證	0.25	128/100單位	2010/12/22	150,000,000	2010/06/22



## 新上市衍生認股權證 (續)

股份代號	發行機構	認股權證	發行價 (港元)	行使水平 / 每10單位認購價 (港元)	認購 / 行使日期	上市時之發行單位	上市日期
23167	KBC Financial Products International Ltd.	騰訊控股有限公司2011年1月歐式認購權證A	0.25	138/100單位	2011/01/11	150,000,000	2010/06/22
23165	The Royal Bank of Scotland N.V.	恒生指數2010年12月歐式認沽權證C	0.251	19,800/8,000單位	2010/12/30	400,000,000	2010/06/22
22872*	高盛結構產品(亞洲)有限公司	騰訊控股有限公司2010年10月歐式認購權證	0.068	138.88/100單位	2010/10/28	200,000,000	2010/06/22
23173	中銀國際亞洲有限公司	中國銀行股份有限公司 - H股2010年12月歐式認購權證	0.25	4.38/單位	2010/12/23	100,000,000	2010/06/23
23174	中銀國際亞洲有限公司	東風汽車集團股份有限公司 - H股2011年3月歐式認購權證	0.15	9.88	2011/03/28	100,000,000	2010/06/23
23177	中銀國際亞洲有限公司	和記黃埔有限公司2011年1月歐式認購權證	0.25	58	2011/01/28	100,000,000	2010/06/23
23178	中銀國際亞洲有限公司	世茂房地產控股有限公司2011年4月歐式認購權證	0.25	12.68	2011/04/29	100,000,000	2010/06/23
23179	中銀國際亞洲有限公司	騰訊控股有限公司2010年11月歐式認購權證	0.2	125/100單位	2010/11/29	100,000,000	2010/06/23
23180	Credit Suisse AG	中國建設銀行股份有限公司 - H股2010年11月歐式認購權證A	0.15	6.98/單位	2010/11/29	300,000,000	2010/06/23
23181	Credit Suisse AG	恒生指數2010年9月歐式認購權證B	0.15	20,000/8,000單位	2010/09/29	300,000,000	2010/06/23
23168	Citigroup Global Markets Holdings Inc.	中國電信股份有限公司 - H股2010年12月歐式認購權證	0.25	3.88/單位	2010/12/23	80,000,000	2010/06/23
23169	Citigroup Global Markets Holdings Inc.	和記黃埔有限公司2011年6月歐式認購權證	0.25	58.88	2011/06/09	100,000,000	2010/06/23
23183	德意志銀行	騰訊控股有限公司2010年11月歐式認沽權證	0.15	125/100單位	2010/11/01	200,000,000	2010/06/23
23197	KBC Financial Products International Ltd.	中國銀行股份有限公司 - H股2011年1月歐式認沽權證	0.38	3.88/單位	2011/01/14	148,000,000	2010/06/23
23184	KBC Financial Products International Ltd.	中國銀行股份有限公司 - H股2010年12月歐式認購權證B	0.38	3.98/單位	2010/12/23	188,000,000	2010/06/23
23185	KBC Financial Products International Ltd.	中國銀行股份有限公司 - H股2011年1月歐式認購權證B	0.25	4.38/單位	2011/01/05	248,000,000	2010/06/23
23186	KBC Financial Products International Ltd.	中國銀行股份有限公司 - H股2011年1月歐式認購權證C	0.25	4.58/單位	2011/01/19	268,000,000	2010/06/23
23187	KBC Financial Products International Ltd.	中國建設銀行股份有限公司 - H股2010年12月歐式認購權證A	0.35	6.58/單位	2010/12/23	188,000,000	2010/06/23
23188	KBC Financial Products International Ltd.	中國建設銀行股份有限公司 - H股2010年12月歐式認購權證B	0.26	6.88/單位	2010/12/28	208,000,000	2010/06/23
23189	KBC Financial Products International Ltd.	中國建設銀行股份有限公司 - H股2011年1月歐式認購權證A	0.52	6.18/單位	2011/01/06	148,000,000	2010/06/23
23190	KBC Financial Products International Ltd.	中國建設銀行股份有限公司 - H股2011年1月歐式認購權證B	0.25	7.28/單位	2011/01/03	248,000,000	2010/06/23
23194	KBC Financial Products International Ltd.	中國人壽保險股份有限公司 - H股2010年12月歐式認購權證B	0.298	35.88	2010/12/23	188,000,000	2010/06/23
23195	KBC Financial Products International Ltd.	中國人壽保險股份有限公司 - H股2010年12月歐式認購權證C	0.25	37.88	2010/12/28	268,000,000	2010/06/23
23196	KBC Financial Products International Ltd.	中國人壽保險股份有限公司 - H股2011年1月歐式認購權證A	0.25	39.08	2011/01/20	288,000,000	2010/06/23
23198	KBC Financial Products International Ltd.	中國人壽保險股份有限公司 - H股2011年1月歐式認沽權證	0.32	33	2011/01/14	228,000,000	2010/06/23
23191	KBC Financial Products International Ltd.	中國工商銀行股份有限公司 - H股2010年12月歐式認購權證A	0.36	6.18/單位	2010/12/23	148,000,000	2010/06/23
23192	KBC Financial Products International Ltd.	中國工商銀行股份有限公司 - H股2011年1月歐式認購權證A	0.28	6.48/單位	2011/01/06	188,000,000	2010/06/23
23193	KBC Financial Products International Ltd.	中國工商銀行股份有限公司 - H股2011年1月歐式認購權證B	0.25	6.88/單位	2011/01/17	188,000,000	2010/06/23
23172	荷蘭合作銀行	恒生指數2010年11月歐式認沽權證	0.156	19,200/8,500單位	2010/11/29	200,000,000	2010/06/23
23170	荷蘭合作銀行	恒生指數2010年12月歐式認購權證C	0.25	20,800/6,000單位	2010/12/30	200,000,000	2010/06/23
23171	荷蘭合作銀行	恒生指數2010年12月歐式認購權證D	0.25	20,400/6,500單位	2010/12/30	200,000,000	2010/06/23
23175	荷蘭合作銀行	恒生指數2010年12月歐式認沽權證E	0.25	20,800/9,000單位	2010/12/30	200,000,000	2010/06/23
23176	荷蘭合作銀行	恒生指數2010年12月歐式認沽權證F	0.25	20,000/8,000單位	2010/12/30	200,000,000	2010/06/23
23182	The Royal Bank of Scotland N.V.	中國神華能源股份有限公司 - H股2010年12月歐式認購權證	0.264	35.38	2010/12/31	150,000,000	2010/06/23
23207	Credit Suisse AG	騰訊控股有限公司2010年9月歐式認購權證C	0.15	118/100單位	2010/09/24	300,000,000	2010/06/24
23208	Credit Suisse AG	騰訊控股有限公司2011年6月歐式認沽權證A	0.25	108/100單位	2011/06/27	300,000,000	2010/06/24
23209	德意志銀行	騰訊控股有限公司2010年12月歐式認購權證	0.25	116/100單位	2010/12/28	200,000,000	2010/06/24
23199	香港上海匯豐銀行有限公司	福山國際能源集團有限公司2010年12月歐式認購權證	0.25	5.50/單位	2010/12/24	120,000,000	2010/06/24
23205	Macquarie Bank Ltd.	江西銅業股份有限公司 - H股2011年1月歐式認購權證B	0.264	14	2011/01/04	250,000,000	2010/06/24
23206	Macquarie Bank Ltd.	騰訊控股有限公司2011年7月歐式認沽權證	0.251	110/100單位	2011/07/06	250,000,000	2010/06/24
23200	荷蘭合作銀行	中國建設銀行股份有限公司 - H股2010年12月歐式認購權證B	0.25	6.68/單位	2010/12/21	120,000,000	2010/06/24
23203	荷蘭合作銀行	超現代農業(控股)有限公司2011年5月歐式認購權證	0.25	9.4	2011/05/30	200,000,000	2010/06/24
23201	荷蘭合作銀行	中國人壽保險股份有限公司 - H股2010年11月歐式認購權證C	0.18	39	2010/11/08	300,000,000	2010/06/24

## 新上市衍生認股權證(續)

股份代號	發行機構	認股權證	發行價(港元)	行使水平/ 每10單位 認購價(港元)	認購/ 行使日期	上市時之 發行單位	上市日期
23202	荷蘭合作銀行	中國建材股份有限公司 - H股2011年3月歐式認購權證	0.25	14	2011/03/30	150,000,000	2010/06/24
23204	荷蘭合作銀行	吉利汽車控股有限公司2010年11月歐式認購權證	0.4	3/單位	2010/11/25	100,000,000	2010/06/24
23210	Citigroup Global Markets Holdings Inc.	香港交易及結算有限公司2011年5月歐式認沽權證	0.15	116.89/100單位	2011/05/12	100,000,000	2010/06/25
23215	KBC Financial Products International Ltd.	中國電信股份有限公司 - H股2011年2月歐式認購權證	0.4	3.78/單位	2011/02/08	80,000,000	2010/06/25
23216	KBC Financial Products International Ltd.	中國電信股份有限公司 - H股2011年3月歐式認購權證	0.25	4.20/單位	2011/03/08	80,000,000	2010/06/25
23217	KBC Financial Products International Ltd.	中國聯合網絡通信(香港)股份有限公司2011年6月歐式認購權證	0.25	9.9	2011/06/01	80,000,000	2010/06/25
23214	KBC Financial Products International Ltd.	中國海洋石油有限公司2010年12月歐式認購權證B	0.15	14.2	2010/12/13	128,000,000	2010/06/25
23220	KBC Financial Products International Ltd.	iShares 安碩富時A50中國指數ETF2011年6月歐式認購權證A	0.15	11.88	2011/06/03	258,000,000	2010/06/25
23224	KBC Financial Products International Ltd.	香港交易及結算有限公司2011年3月歐式認沽權證	0.17	128/100單位	2011/03/15	108,000,000	2010/06/25
23222	KBC Financial Products International Ltd.	香港交易及結算有限公司2011年7月歐式認購權證A	0.15	118/100單位	2011/07/04	128,000,000	2010/06/25
23223	KBC Financial Products International Ltd.	香港交易及結算有限公司2011年7月歐式認購權證B	0.15	133.88/100單位	2011/07/18	128,000,000	2010/06/25
23221	KBC Financial Products International Ltd.	和記黃埔有限公司2010年12月歐式認購權證	0.25	53.88	2010/12/28	80,000,000	2010/06/25
23225	KBC Financial Products International Ltd.	和記黃埔有限公司2010年12月歐式認沽權證	0.44	48	2010/12/28	80,000,000	2010/06/25
23218	KBC Financial Products International Ltd.	騰訊控股有限公司2011年1月歐式認購權證B	0.25	116.88/100單位	2011/01/03	150,000,000	2010/06/25
23219	KBC Financial Products International Ltd.	騰訊控股有限公司2011年2月歐式認購權證	0.26	108/100單位	2011/02/01	150,000,000	2010/06/25
23226	KBC Financial Products International Ltd.	騰訊控股有限公司2011年2月歐式認沽權證	0.25	119.80/100單位	2011/02/01	150,000,000	2010/06/25
23212	Macquarie Bank Ltd.	中國鋁業股份有限公司 - H股2011年7月歐式認購權證	0.15	7.38	2011/07/05	200,000,000	2010/06/25
23211	SGA Societe Generale Acceptance N.V.	和記黃埔有限公司2010年12月歐式認購權證A	0.34	49.98	2010/12/29	100,000,000	2010/06/25
23213	SGA Societe Generale Acceptance N.V.	騰訊控股有限公司2010年11月歐式認購權證B	0.16	124.98/100單位	2010/11/22	200,000,000	2010/06/25
20758 <sup>†</sup>	Merrill Lynch Int'l & Co. C.V.	恒生指數2010年8月歐式認沽權證E	0.055	19,500/7,500單位	2010/08/30	200,000,000	2010/06/25
23237	BNP Paribas Arbitrage Issuance B.V.	恒生指數2010年12月歐式認購權證D	0.25	21,500/8,000單位	2010/12/30	200,000,000	2010/06/28
23238	BNP Paribas Arbitrage Issuance B.V.	恒生指數2010年10月歐式認沽權證B	0.22	20,800/8,000單位	2010/10/28	200,000,000	2010/06/28
23241	BNP Paribas Arbitrage Issuance B.V.	恒生指數2010年12月歐式認沽權證C	0.33	21,200/8,000單位	2010/12/30	200,000,000	2010/06/28
23235	Credit Suisse AG	恒生指數2010年10月歐式認沽權證	0.15	20,800/8,000單位	2010/10/28	300,000,000	2010/06/28
23239	Credit Suisse AG	恒生指數2010年10月歐式認購權證B	0.15	21,200/9,000單位	2010/10/28	315,000,000	2010/06/28
23236	Credit Suisse AG	恒生指數2010年11月歐式認沽權證B	0.15	21,300/9,000單位	2010/11/29	315,000,000	2010/06/28
23232	德意志銀行	中國建設銀行股份有限公司 - H股2010年12月歐式認購權證	0.52	6.60/單位	2010/12/28	300,000,000	2010/06/28
23233	德意志銀行	中國石油化工股份有限公司 - H股2011年7月歐式認購權證A	0.15	5.88	2011/07/25	300,000,000	2010/06/28
23234	德意志銀行	匯豐控股有限公司2011年4月歐式認購權證A	0.15	67.88/100單位	2011/04/26	300,000,000	2010/06/28
23242	The Royal Bank of Scotland N.V.	恒生指數2010年10月歐式認沽權證A	0.189	20,800/8,000單位	2010/10/28	250,000,000	2010/06/28
23240	The Royal Bank of Scotland N.V.	恒生指數2010年11月歐式認購權證D	0.179	20,900/8,500單位	2010/11/29	250,000,000	2010/06/28
23229	SGA Societe Generale Acceptance N.V.	恒生指數2010年12月歐式認沽權證H	0.25	20,000/8,000單位	2010/12/30	300,000,000	2010/06/28
23230	SGA Societe Generale Acceptance N.V.	恒生指數2010年12月歐式認沽權證I	0.25	20,600/9,000單位	2010/12/30	300,000,000	2010/06/28
23231	SGA Societe Generale Acceptance N.V.	恒生指數2010年12月歐式認沽權證J	0.31	21,500/9,000單位	2010/12/30	300,000,000	2010/06/28
23227	瑞士銀行	和記黃埔有限公司2010年10月歐式認購權證	0.26	48	2010/10/11	100,000,000	2010/06/28
23228	瑞士銀行	騰訊控股有限公司2010年12月歐式認購權證B	0.23	115.88/100單位	2010/12/20	200,000,000	2010/06/28
23253	中銀國際亞洲有限公司	中國銀行股份有限公司 - H股2011年1月歐式認沽權證	0.25	3.59/單位	2011/01/27	100,000,000	2010/06/29
23250	中銀國際亞洲有限公司	中國石油化工股份有限公司 - H股2010年12月歐式認購權證	0.35	7.28/單位	2010/12/30	100,000,000	2010/06/29
23252	中銀國際亞洲有限公司	國藥控股股份有限公司 - H股2011年1月歐式認購權證	0.25	38	2011/01/14	100,000,000	2010/06/29
23251	中銀國際亞洲有限公司	中國雨潤食品集團有限公司2011年1月歐式認購權證	0.25	29.88	2011/01/07	100,000,000	2010/06/29
10979	BNP Paribas Arbitrage Issuance B.V.	黃金2011年5月歐式認購權證A	0.25	1,350/4,000單位	2011/05/06	200,000,000	2010/06/29
10983	BNP Paribas Arbitrage Issuance B.V.	黃金2011年5月歐式認沽權證	0.26	1,150/3,000單位	2011/05/06	200,000,000	2010/06/29
23269	Credit Suisse AG	比亞迪股份有限公司 - H股2010年12月歐式認購權證	0.15	62.88/100單位	2010/12/23	300,000,000	2010/06/29

## 新上市衍生認股權證 (續)

股份代號	發行機構	認股權證	發行價 (港元)	行使水平 / 每10單位認購價 (港元)	認購 / 行使日期	上市時之發行單位	上市日期
23270	Credit Suisse AG	比亞迪股份有限公司 - H股2011年5月歐式認購權證	0.15	70/100單位	2011/05/30	300,000,000	2010/06/29
23271	Credit Suisse AG	中國建設銀行股份有限公司 - H股2010年11月歐式認購權證B	0.15	7.38/單位	2010/11/15	300,000,000	2010/06/29
23272	Credit Suisse AG	中國移動有限公司2010年11月歐式認購權證A	0.58	78.88	2010/11/29	300,000,000	2010/06/29
23273	Credit Suisse AG	中國移動有限公司2010年11月歐式認購權證B	0.2	88.88	2010/11/29	300,000,000	2010/06/29
23274	Credit Suisse AG	中國海洋石油有限公司2010年11月歐式認購權證	0.15	14.2	2010/11/29	300,000,000	2010/06/29
23275	Credit Suisse AG	匯豐控股有限公司2010年11月歐式認購權證B	0.15	78.88	2010/11/15	300,000,000	2010/06/29
23276	Credit Suisse AG	匯豐控股有限公司2010年12月歐式認購權證B	0.15	82.88	2010/12/06	300,000,000	2010/06/29
23277	Credit Suisse AG	和記黃埔有限公司2010年11月歐式認購權證	0.15	56.88	2010/11/08	300,000,000	2010/06/29
23278	Credit Suisse AG	中國工商銀行股份有限公司 - H股2010年11月歐式認購權證	0.26	6.68/單位	2010/11/15	300,000,000	2010/06/29
23279	Credit Suisse AG	江西銅業股份有限公司 - H股2010年11月歐式認購權證C	0.15	18.88	2010/11/08	300,000,000	2010/06/29
23243	Citigroup Global Markets Holdings Inc.	中國人壽保險股份有限公司 - H股2011年2月歐式認購權證	0.25	38.88	2011/02/21	100,000,000	2010/06/29
23244	Citigroup Global Markets Holdings Inc.	iShares 安碩富時A50中國指數ETF2011年8月歐式認購權證	0.15	14.08	2011/08/29	200,000,000	2010/06/29
23259	德意志銀行	中國石油化工股份有限公司 - H股2010年10月歐式認購權證	0.21	7.28/單位	2010/10/11	200,000,000	2010/06/29
23260	德意志銀行	香港交易及結算所有限公司2011年7月歐式認購權證A	0.15	133.88/100單位	2011/07/18	300,000,000	2010/06/29
23261	德意志銀行	匯豐控股有限公司2011年12月歐式認沽權證	0.16	76.88/100單位	2011/12/28	200,000,000	2010/06/29
23262	德意志銀行	恒生指數2010年12月歐式認購權證D	0.25	20,600/8,000單位	2010/12/30	300,000,000	2010/06/29
23263	德意志銀行	恒生指數2010年12月歐式認購權證E	0.26	21,200/8,000單位	2010/12/30	300,000,000	2010/06/29
23264	德意志銀行	恒生指數2010年12月歐式認沽權證F	0.25	20,400/8,000單位	2010/12/30	300,000,000	2010/06/29
23265	德意志銀行	恒生指數2010年12月歐式認沽權證G	0.26	21,000/8,000單位	2010/12/30	300,000,000	2010/06/29
23266	德意志銀行	恒生指數2010年12月歐式認沽權證H	0.27	21,600/8,000單位	2010/12/30	300,000,000	2010/06/29
23245	J.P. Morgan Structured Products B.V.	中信銀行股份有限公司 - H股2010年12月歐式認購權證B	0.335	5.88/單位	2010/12/29	80,000,000	2010/06/29
23246	J.P. Morgan Structured Products B.V.	中國人壽保險股份有限公司 - H股2010年12月歐式認購權證B	0.25	40	2010/12/29	100,000,000	2010/06/29
23248	J.P. Morgan Structured Products B.V.	中國海洋石油有限公司2011年6月歐式認購權證A	0.25	15	2011/06/29	200,000,000	2010/06/29
23247	J.P. Morgan Structured Products B.V.	華潤置地有限公司2010年12月歐式認購權證B	0.25	18.88	2010/12/30	100,000,000	2010/06/29
23249	J.P. Morgan Structured Products B.V.	世茂房地產控股有限公司2011年3月歐式認購權證	0.25	15	2011/03/30	138,000,000	2010/06/29
23268	KBC Financial Products International Ltd.	iShares 安碩富時A50中國指數ETF2011年2月歐式認購權證	0.25	10.58	2011/02/01	200,000,000	2010/06/29
23254	荷蘭合作銀行	中國銀行股份有限公司 - H股2010年11月歐式認購權證	0.32	4.18/單位	2010/11/08	120,000,000	2010/06/29
23255	荷蘭合作銀行	中國建設銀行股份有限公司 - H股2010年11月歐式認購權證	0.23	7.38/單位	2010/11/22	200,000,000	2010/06/29
23256	荷蘭合作銀行	香港交易及結算所有限公司2011年6月歐式認購權證	0.15	140/100單位	2011/06/27	200,000,000	2010/06/29
23257	荷蘭合作銀行	和記黃埔有限公司2010年11月歐式認購權證	0.15	56.9	2010/11/08	200,000,000	2010/06/29
23258	荷蘭合作銀行	中國平安保險(集團)股份有限公司 - H股2010年12月歐式認購權證	0.42	78	2010/12/30	100,000,000	2010/06/29
23267	瑞士銀行	恒生指數2010年11月歐式認沽權證G	0.2	21,300/9,000單位	2010/11/29	200,000,000	2010/06/29
21616*	瑞士銀行	中國建設銀行股份有限公司 - H股2010年9月歐式認購權證B	0.194	6.88/單位	2010/09/20	100,000,000	2010/06/29
23280	Citigroup Global Markets Holdings Inc.	匯豐控股有限公司2011年9月歐式認購權證	0.15	73.087/93單位	2011/09/23	150,000,000	2010/06/30
23307	J.P. Morgan Structured Products B.V.	安徽海螺水泥股份有限公司 - H股2010年12月歐式認購權證B	0.29	25.88	2010/12/30	100,000,000	2010/06/30
23306	J.P. Morgan Structured Products B.V.	中國鋁業股份有限公司 - H股2011年11月歐式認購權證	0.25	6.88	2011/11/28	200,000,000	2010/06/30
23310	J.P. Morgan Structured Products B.V.	中信泰富有限公司2011年3月歐式認購權證	0.25	18	2011/03/30	100,000,000	2010/06/30
23308	J.P. Morgan Structured Products B.V.	中國建材股份有限公司 - H股2010年12月歐式認購權證	0.25	12.88	2010/12/30	100,000,000	2010/06/30
23309	J.P. Morgan Structured Products B.V.	中國鐵建股份有限公司 - H股2011年6月歐式認購權證B	0.25	10.88	2011/06/29	180,000,000	2010/06/30
23311	J.P. Morgan Structured Products B.V.	東風汽車集團股份有限公司 - H股2011年3月歐式認購權證	0.25	11	2011/03/30	180,000,000	2010/06/30
23331	J.P. Morgan Structured Products B.V.	和記黃埔有限公司2010年12月歐式認購權證B	0.29	50.88	2010/12/30	100,000,000	2010/06/30
23312	J.P. Morgan Structured Products B.V.	中國石油天然氣股份有限公司 - H股2011年4月歐式認購權證A	0.15	8.888	2011/04/21	300,000,000	2010/06/30
23313	J.P. Morgan Structured Products B.V.	國藥控股股份有限公司 - H股2010年12月歐式認購權證	0.275	32.88	2010/12/30	88,000,000	2010/06/30

## 新上市衍生認股權證 (續)

股份代號	發行機構	認股權證	發行價 (港元)	行使水平 / 每10單位認購價 (港元)	認購 / 行使日期	上市時之發行單位	上市日期
23326	KBC Financial Products International Ltd.	中國移動有限公司2010年12月歐式認購權證	0.3	85.38	2010/12/30	128,000,000	2010/06/30
23325	KBC Financial Products International Ltd.	中國移動有限公司2010年10月歐式認購權證G	0.28	83	2010/10/18	128,000,000	2010/06/30
23330	KBC Financial Products International Ltd.	恒生指數2011年1月歐式認沽權證	0.25	22,400/14,800單位	2011/01/28	200,000,000	2010/06/30
23322	KBC Financial Products International Ltd.	恒生指數2010年12月歐式認購權證E	0.25	20,400/10,000單位	2010/12/30	200,000,000	2010/06/30
23323	KBC Financial Products International Ltd.	恒生指數2010年12月歐式認購權證F	0.25	20,800/9,000單位	2010/12/30	200,000,000	2010/06/30
23324	KBC Financial Products International Ltd.	恒生指數2010年12月歐式認購權證G	0.25	21,400/8,600單位	2010/12/30	200,000,000	2010/06/30
23327	KBC Financial Products International Ltd.	恒生指數2010年12月歐式認沽權證H	0.25	21,000/10,000單位	2010/12/30	200,000,000	2010/06/30
23328	KBC Financial Products International Ltd.	恒生指數2010年12月歐式認沽權證I	0.25	21,600/10,800單位	2010/12/30	200,000,000	2010/06/30
23329	KBC Financial Products International Ltd.	恒生指數2010年12月歐式認沽權證J	0.27	22,200/10,000單位	2010/12/30	200,000,000	2010/06/30
23301	Macquarie Bank Ltd.	安踏體育用品有限公司2011年4月歐式認購權證	0.25	20	2011/04/28	200,000,000	2010/06/30
23302	Macquarie Bank Ltd.	江西銅業股份有限公司 - H股2011年2月歐式認購權證	0.253	17	2011/02/02	200,000,000	2010/06/30
23303	Macquarie Bank Ltd.	世茂房地產控股有限公司2011年6月歐式認購權證	0.251	15.5	2011/06/23	200,000,000	2010/06/30
23290	Nomura International plc	中國國際航空股份有限公司 - H股2010年12月歐式認購權證	0.151	10	2010/12/31	200,000,000	2010/06/30
23291	Nomura International plc	中國國際航空股份有限公司 - H股2011年6月歐式認購權證	0.251	10.68	2011/06/30	150,000,000	2010/06/30
23299	Nomura International plc	中銀香港(控股)有限公司2010年12月歐式認購權證	0.15	18.9	2010/12/31	100,000,000	2010/06/30
23294	Nomura International plc	中國移動有限公司2010年12月歐式認購權證	0.979	85	2010/12/31	50,000,000	2010/06/30
23295	Nomura International plc	中國移動有限公司2011年12月歐式認購權證	0.205	73.88/100單位	2011/12/05	200,000,000	2010/06/30
23296	Nomura International plc	中國移動有限公司2011年12月歐式認沽權證	0.25	80/100單位	2011/12/30	200,000,000	2010/06/30
23288	Nomura International plc	長江實業(集團)有限公司2012年12月歐式認購權證	0.25	88.88/100單位	2012/12/31	100,000,000	2010/06/30
23289	Nomura International plc	中國人壽保險股份有限公司 - H股2010年9月歐式認購權證C	0.155	38.048	2010/09/30	100,000,000	2010/06/30
23300	Nomura International plc	中國海洋石油有限公司2011年3月歐式認購權證	0.15	15.98	2011/03/31	100,000,000	2010/06/30
23286	Nomura International plc	中國石油化工股份有限公司 - H股2011年7月歐式認購權證A	0.15	5.878	2011/07/29	100,000,000	2010/06/30
23298	Nomura International plc	iShares 安碩富時A50中國指數ETF2010年11月歐式認購權證	0.15	12.68	2010/11/22	200,000,000	2010/06/30
23297	Nomura International plc	iShares 安碩富時A50中國指數ETF2011年6月歐式認購權證A	0.25	13.88	2011/06/30	200,000,000	2010/06/30
23281	Nomura International plc	匯豐控股有限公司2013年1月歐式認購權證	0.15	83.928/100單位	2013/01/31	100,000,000	2010/06/30
23285	Nomura International plc	江西銅業股份有限公司 - H股2010年12月歐式認購權證B	0.25	17.78	2010/12/31	100,000,000	2010/06/30
23287	Nomura International plc	中國石油天然氣股份有限公司 - H股2011年4月歐式認購權證	0.15	8.888	2011/04/29	100,000,000	2010/06/30
23283	Nomura International plc	新鴻基地產發展有限公司2011年2月歐式認購權證	0.15	116.08/100單位	2011/02/28	100,000,000	2010/06/30
23282	Nomura International plc	新鴻基地產發展有限公司2011年6月歐式認購權證	0.25	100.88/100單位	2011/06/30	100,000,000	2010/06/30
23284	Nomura International plc	新鴻基地產發展有限公司2011年10月歐式認購權證A	0.185	125.08/100單位	2011/10/31	100,000,000	2010/06/30
23292	Nomura International plc	騰訊控股有限公司2010年12月歐式認購權證C	0.25	128/100單位	2010/12/31	100,000,000	2010/06/30
23293	Nomura International plc	騰訊控股有限公司2011年3月歐式認購權證	0.25	148/100單位	2011/03/31	100,000,000	2010/06/30
23315	荷蘭合作銀行	中國移動有限公司2011年10月歐式認購權證	0.16	65.99/100單位	2011/10/11	200,000,000	2010/06/30
23314	荷蘭合作銀行	中國人壽保險股份有限公司 - H股2010年11月歐式認沽權證	0.21	32.88	2010/11/08	150,000,000	2010/06/30
23316	荷蘭合作銀行	騰訊控股有限公司2010年12月歐式認購權證A	0.2	115.88/100單位	2010/12/15	200,000,000	2010/06/30
23317	荷蘭合作銀行	騰訊控股有限公司2010年12月歐式認購權證B	0.16	128/100單位	2010/12/15	200,000,000	2010/06/30
23318	荷蘭合作銀行	騰訊控股有限公司2011年6月歐式認沽權證	0.25	113/100單位	2011/06/29	200,000,000	2010/06/30
23304	SGA Societe Generale Acceptance N.V.	中國石油天然氣股份有限公司 - H股2011年11月歐式認購權證	0.15	9.98	2011/11/21	200,000,000	2010/06/30
23319	瑞士銀行	中國建設銀行股份有限公司 - H股2010年11月歐式認購權證A	0.15	7.38/單位	2010/11/18	100,000,000	2010/06/30
23305	瑞士銀行	中國海洋石油有限公司2010年11月歐式認購權證B	0.15	14.2	2010/11/29	100,000,000	2010/06/30
23321	瑞士銀行	匯豐控股有限公司2011年12月歐式認沽權證	0.15	76.88/100單位	2011/12/12	200,000,000	2010/06/30
23320	瑞士銀行	和記黃埔有限公司2010年11月歐式認購權證	0.15	56.88	2010/11/08	100,000,000	2010/06/30
23349	德意志銀行	中國移動有限公司2010年12月歐式認購權證A	0.39	84	2010/12/28	200,000,000	2010/07/02

## 新上市衍生認股權證 (續)

股份代號	發行機構	認股權證	發行價 (港元)	行使水平 / 每10單位認購價 (港元)	認購 / 行使日期	上市時之發行單位	上市日期
23348	德意志銀行	中國人壽保險股份有限公司 - H股2011年1月歐式認購權證A	0.28	37	2011/01/03	300,000,000	2010/07/02
23351	德意志銀行	iShares 安碩富時A50中國指數ETF2011年8月歐式認購權證	0.15	14.08	2011/08/29	300,000,000	2010/07/02
23350	德意志銀行	匯豐控股有限公司2010年11月歐式認購權證D	0.33	82.88	2010/11/22	300,000,000	2010/07/02
23334	香港上海匯豐銀行有限公司	中國民生銀行股份有限公司 - H股2011年1月歐式認購權證	0.25	8.18/單位	2011/01/03	100,000,000	2010/07/02
23339	J.P. Morgan Structured Products B.V.	理文造紙有限公司2011年12月歐式認購權證	0.25	6.88	2011/12/29	150,000,000	2010/07/02
23340	KBC Financial Products International Ltd.	招商銀行股份有限公司 - H股2011年1月歐式認購權證	0.25	20.68	2011/01/03	108,000,000	2010/07/02
23341	KBC Financial Products International Ltd.	匯豐控股有限公司2010年11月歐式認購權證C	0.31	78.9	2010/11/08	128,000,000	2010/07/02
23344	KBC Financial Products International Ltd.	匯豐控股有限公司2011年1月歐式認購權證C	0.57	76	2011/01/03	100,000,000	2010/07/02
23342	KBC Financial Products International Ltd.	匯豐控股有限公司2011年1月歐式認購權證A	0.3	83.88	2011/01/03	128,000,000	2010/07/02
23343	KBC Financial Products International Ltd.	匯豐控股有限公司2011年1月歐式認購權證B	0.25	88.28	2011/01/03	128,000,000	2010/07/02
23347	KBC Financial Products International Ltd.	恒生指數2010年11月歐式認購權證H	0.15	22,000/7,000單位	2010/11/29	200,000,000	2010/07/02
23345	KBC Financial Products International Ltd.	和記黃埔有限公司2011年6月歐式認購權證A	0.25	63	2011/06/01	108,000,000	2010/07/02
23346	KBC Financial Products International Ltd.	新鴻基地產發展有限公司2011年8月歐式認購權證A	0.15	117.60/100單位	2011/08/01	108,000,000	2010/07/02
23335	Macquarie Bank Ltd.	中國鋁業股份有限公司 - H股2011年1月歐式認購權證	0.372	9/單位	2011/01/04	200,000,000	2010/07/02
23337	Macquarie Bank Ltd.	中遠太平洋有限公司2011年5月歐式認購權證	0.252	11	2011/05/04	200,000,000	2010/07/02
23336	Macquarie Bank Ltd.	中海集裝箱運輸股份有限公司 - H股2011年1月歐式認購權證	0.344	3.58/單位	2011/01/04	200,000,000	2010/07/02
23338	Macquarie Bank Ltd.	中國平安保險(集團)股份有限公司 - H股2011年1月歐式認購權證	0.259	85	2011/01/04	200,000,000	2010/07/02
23333	瑞士銀行	中國人壽保險股份有限公司 - H股2011年1月歐式認購權證A	0.25	41.88	2011/01/10	100,000,000	2010/07/02
23332	瑞士銀行	騰訊控股有限公司2011年6月歐式認購權證	0.15	108/100單位	2011/06/20	200,000,000	2010/07/02
23355	德意志銀行	iShares 安碩富時A50中國指數ETF2011年6月歐式認購權證A	0.18	11.88	2011/06/07	300,000,000	2010/07/05
23361	Macquarie Bank Ltd.	中國建設銀行股份有限公司 - H股2011年1月歐式認購權證	0.358	6/單位	2011/01/05	180,000,000	2010/07/05
23356	Macquarie Bank Ltd.	中國建設銀行股份有限公司 - H股2011年1月歐式認購權證A	0.429	6.90/單位	2011/01/05	180,000,000	2010/07/05
23357	Macquarie Bank Ltd.	中國建設銀行股份有限公司 - H股2011年1月歐式認購權證B	0.257	7.50/單位	2011/01/05	180,000,000	2010/07/05
23354	瑞士銀行	iShares 安碩富時A50中國指數ETF2011年8月歐式認購權證	0.15	14.08	2011/08/29	200,000,000	2010/07/05
23352	瑞士銀行	香港交易及結算有限公司2011年3月歐式認購權證	0.15	128/100單位	2011/03/07	100,000,000	2010/07/05
23353	瑞士銀行	新鴻基地產發展有限公司2011年8月歐式認購權證A	0.15	117.60/100單位	2011/08/01	100,000,000	2010/07/05
22719 <sup>1</sup>	Credit Suisse AG	恒生指數2010年9月歐式認購權證A	0.117	20,700/8,000單位	2010/09/29	300,000,000	2010/07/05
23369	中銀國際亞洲有限公司	中國中煤能源股份有限公司 - H股2011年1月歐式認購權證	0.15	12.5	2011/01/24	100,000,000	2010/07/06
23370	中銀國際亞洲有限公司	中國建材股份有限公司 - H股2011年3月歐式認購權證	0.25	13.88	2011/03/25	100,000,000	2010/07/06
23371	中銀國際亞洲有限公司	吉利汽車控股有限公司2011年2月歐式認購權證	0.4	3.50/單位	2011/02/25	100,000,000	2010/07/06
23372	中銀國際亞洲有限公司	蒙古能源有限公司2011年1月歐式認購權證	0.4	3.80/單位	2011/01/14	100,000,000	2010/07/06
23389	Credit Suisse AG	iShares 安碩富時A50中國指數ETF2010年10月歐式認購權證B	0.15	11.39	2010/10/11	300,000,000	2010/07/06
23375	J.P. Morgan Structured Products B.V.	iShares 安碩富時A50中國指數ETF2011年4月歐式認購權證A	0.25	12.88	2011/04/28	300,000,000	2010/07/06
23384	KBC Financial Products International Ltd.	中國銀行股份有限公司 - H股2011年2月歐式認購權證	0.56	4.38/單位	2011/02/08	80,000,000	2010/07/06
23388	KBC Financial Products International Ltd.	中國移動有限公司2011年2月歐式認購權證C	0.25	92.88/100單位	2011/02/15	158,000,000	2010/07/06
23378	KBC Financial Products International Ltd.	中國電信股份有限公司 - H股2011年3月歐式認購權證	0.25	3.58/單位	2011/03/01	80,000,000	2010/07/06
23379	KBC Financial Products International Ltd.	中國電信股份有限公司 - H股2011年4月歐式認購權證	0.54	4.08/單位	2011/04/01	68,000,000	2010/07/06
23380	KBC Financial Products International Ltd.	中國聯合網絡通信(香港)股份有限公司2011年4月歐式認購權證	0.25	10.8	2011/04/15	80,000,000	2010/07/06
23365	KBC Financial Products International Ltd.	中國建設銀行股份有限公司 - H股2011年1月歐式認購權證C	0.25	7.68/單位	2011/01/06	200,000,000	2010/07/06
23385	KBC Financial Products International Ltd.	中國遠洋控股股份有限公司 - H股2011年9月歐式認購權證	0.15	9	2011/09/22	128,000,000	2010/07/06
23376	KBC Financial Products International Ltd.	中國人壽保險股份有限公司 - H股2011年2月歐式認購權證D	0.25	40.68	2011/02/01	268,000,000	2010/07/06
23386	KBC Financial Products International Ltd.	中國人壽保險股份有限公司 - H股2011年2月歐式認購權證A	0.41	37	2011/02/08	80,000,000	2010/07/06
23387	KBC Financial Products International Ltd.	中國人壽保險股份有限公司 - H股2011年2月歐式認購權證B	0.69	41	2011/02/18	80,000,000	2010/07/06



## 新上市衍生認股權證 (續)

股份代號	發行機構	認股權證	發行價 (港元)	行使水平 / 每10單位認購價 (港元)	認購 / 行使日期	上市時之發行單位	上市日期
23377	KBC Financial Products International Ltd.	中國海洋石油有限公司2011年1月歐式認沽權證B	0.25	14.28	2011/01/06	100,000,000	2010/07/06
23381	KBC Financial Products International Ltd.	匯豐控股有限公司2011年1月歐式認沽權證D	0.31	68	2011/01/06	108,000,000	2010/07/06
23382	KBC Financial Products International Ltd.	和記黃埔有限公司2011年3月歐式認沽權證	1.11	60	2011/03/01	50,000,000	2010/07/06
23366	KBC Financial Products International Ltd.	中國工商銀行股份有限公司 - H股2011年1月歐式認購權證C	0.25	7.38/單位	2011/01/06	158,000,000	2010/07/06
23383	KBC Financial Products International Ltd.	騰訊控股有限公司2011年4月歐式認沽權證	0.25	132.88/100單位	2011/04/06	188,000,000	2010/07/06
23358	Merrill Lynch Int'l & Co. C.V.	恒生指數2010年10月歐式認購權證G	0.152	20,700/9,800單位	2010/10/28	200,000,000	2010/07/06
23359	Merrill Lynch Int'l & Co. C.V.	恒生指數2010年11月歐式認購權證B	0.221	20,100/8,000單位	2010/11/29	200,000,000	2010/07/06
23360	Merrill Lynch Int'l & Co. C.V.	恒生指數2010年11月歐式認購權證C	0.17	21,000/8,000單位	2010/11/29	200,000,000	2010/07/06
23362	Merrill Lynch Int'l & Co. C.V.	恒生指數2010年11月歐式認購權證D	0.15	22,500/7,500單位	2010/11/29	200,000,000	2010/07/06
23367	Merrill Lynch Int'l & Co. C.V.	恒生指數2010年11月歐式認購權證E	0.219	19,502/9,000單位	2010/11/29	200,000,000	2010/07/06
23363	Merrill Lynch Int'l & Co. C.V.	恒生指數2010年12月歐式認購權證A	0.194	20,900/8,000單位	2010/12/30	200,000,000	2010/07/06
23364	Merrill Lynch Int'l & Co. C.V.	恒生指數2010年12月歐式認購權證B	0.15	22,000/8,000單位	2010/12/30	200,000,000	2010/07/06
23368	Merrill Lynch Int'l & Co. C.V.	恒生指數2010年12月歐式認購權證C	0.217	19,899/10,000單位	2010/12/30	200,000,000	2010/07/06
23373	SGA Societe Generale Acceptance N.V.	中信銀行股份有限公司 - H股2011年1月歐式認購權證	0.45	6.08/單位	2011/01/26	100,000,000	2010/07/06
23374	SGA Societe Generale Acceptance N.V.	匯豐控股有限公司2010年11月歐式認購權證C	0.49	80	2010/11/29	80,000,000	2010/07/06
22740*	Citigroup Global Markets Holdings Inc.	iShares 安碩富時A50中國指數ETF2010年10月歐式認購權證	0.088	11.38	2010/10/04	150,000,000	2010/07/06
17661*	Merrill Lynch Int'l & Co. C.V.	長江實業(集團)有限公司2010年10月歐式認購權證	0.031	96.99/100單位	2010/10/25	350,000,000	2010/07/06
20751*	Merrill Lynch Int'l & Co. C.V.	恒生指數2010年8月歐式認購權證C	0.039	21,500/7,500單位	2010/08/30	300,000,000	2010/07/06
17664*	Merrill Lynch Int'l & Co. C.V.	新鴻基地產發展有限公司2010年10月歐式認購權證	0.064	110.99/100單位	2010/10/18	180,000,000	2010/07/06
23406	Credit Suisse AG	中國中煤能源股份有限公司 - H股2010年11月歐式認購權證B	0.15	10.88	2010/11/15	300,000,000	2010/07/07
23407	Credit Suisse AG	兗州煤業股份有限公司 - H股2010年12月歐式認購權證	0.15	17.5	2010/12/22	300,000,000	2010/07/07
23400	Citigroup Global Markets Holdings Inc.	中國海洋石油有限公司2011年1月歐式認購權證	0.25	13.68	2011/01/31	150,000,000	2010/07/07
23402	Citigroup Global Markets Holdings Inc.	iShares 安碩富時A50中國指數ETF2011年11月歐式認購權證	0.25	12.88	2011/11/28	180,000,000	2010/07/07
23401	Citigroup Global Markets Holdings Inc.	廣州富力地產股份有限公司 - H股2011年6月歐式認購權證	0.25	12.88	2011/06/27	100,000,000	2010/07/07
23403	Citigroup Global Markets Holdings Inc.	兗州煤業股份有限公司 - H股2011年6月歐式認購權證A	0.25	18.88	2011/06/27	100,000,000	2010/07/07
23395	J.P. Morgan Structured Products B.V.	兗州煤業股份有限公司 - H股2011年1月歐式認購權證	0.25	16	2011/01/07	150,000,000	2010/07/07
23408	KBC Financial Products International Ltd.	比亞迪股份有限公司 - H股2011年5月歐式認沽權證	0.15	68/100單位	2011/05/12	80,000,000	2010/07/07
23409	KBC Financial Products International Ltd.	招商銀行股份有限公司 - H股2011年1月歐式認沽權證	0.25	17	2011/01/31	80,000,000	2010/07/07
23410	KBC Financial Products International Ltd.	中國太平洋保險(集團)股份有限公司 - H股2011年1月歐式認購權證	0.26	34	2011/01/18	108,000,000	2010/07/07
23411	KBC Financial Products International Ltd.	中國太平洋保險(集團)股份有限公司 - H股2011年2月歐式認購權證	0.25	39.8	2011/02/18	108,000,000	2010/07/07
23412	KBC Financial Products International Ltd.	江西銅業股份有限公司 - H股2011年2月歐式認沽權證	0.25	14.8	2011/02/15	80,000,000	2010/07/07
23413	KBC Financial Products International Ltd.	紫金礦業集團股份有限公司 - H股2011年10月歐式認沽權證	0.25	6.08	2011/10/18	80,000,000	2010/07/07
23404	Macquarie Bank Ltd.	中國中煤能源股份有限公司 - H股2011年7月歐式認購權證	0.25	11.5	2011/07/05	200,000,000	2010/07/07
23405	Macquarie Bank Ltd.	福山國際能源集團有限公司2011年1月歐式認購權證	0.384	5.80/單位	2011/01/10	88,000,000	2010/07/07
23396	Merrill Lynch Int'l & Co. C.V.	iShares 安碩富時A50中國指數ETF2010年10月歐式認購權證B	0.15	11.37	2010/10/11	150,000,000	2010/07/07
23397	Merrill Lynch Int'l & Co. C.V.	iShares 安碩富時A50中國指數ETF2011年6月歐式認購權證A	0.174	11.89	2011/06/07	150,000,000	2010/07/07
23398	Merrill Lynch Int'l & Co. C.V.	iShares 安碩富時A50中國指數ETF2012年1月歐式認購權證	0.26	12.89	2012/01/30	150,000,000	2010/07/07
23399	Merrill Lynch Int'l & Co. C.V.	iShares 安碩富時A50中國指數ETF2012年4月歐式認購權證A	0.162	14.89	2012/04/30	150,000,000	2010/07/07
23390	Merrill Lynch Int'l & Co. C.V.	恒生指數2010年11月歐式認沽權證F	0.153	19,000/8,000單位	2010/11/29	200,000,000	2010/07/07
23391	Merrill Lynch Int'l & Co. C.V.	恒生指數2010年11月歐式認沽權證G	0.15	19,500/9,000單位	2010/11/29	200,000,000	2010/07/07
23392	Merrill Lynch Int'l & Co. C.V.	恒生指數2010年11月歐式認沽權證H	0.186	20,500/8,500單位	2010/11/29	200,000,000	2010/07/07
23393	Merrill Lynch Int'l & Co. C.V.	恒生指數2010年12月歐式認沽權證D	0.155	19,502/8,000單位	2010/12/30	200,000,000	2010/07/07
23394	Merrill Lynch Int'l & Co. C.V.	恒生指數2010年12月歐式認沽權證E	0.255	21,300/8,000單位	2010/12/30	200,000,000	2010/07/07



## 新上市衍生認股權證 (續)

股份代號	發行機構	認股權證	發行價 (港元)	行使水平 / 每10單位認購價 (港元)	認購 / 行使日期	上市時之發行單位	上市日期
10980	The Royal Bank of Scotland N.V.	杜瓊斯工業平均指數2011年3月歐式認購權證A	0.252	11,000/40,000單位	2011/03/18	100,000,000	2010/07/07
10984	The Royal Bank of Scotland N.V.	杜瓊斯工業平均指數2011年3月歐式認沽權證B	0.252	9,000/40,000單位	2011/03/18	100,000,000	2010/07/07
23426	Citigroup Global Markets Holdings Inc.	中國中煤能源股份有限公司 - H股2011年6月歐式認購權證	0.25	10.68	2011/06/09	100,000,000	2010/07/08
23427	Citigroup Global Markets Holdings Inc.	iShares 安碩富時A50中國指數ETF2011年2月歐式認購權證	0.15	11.02	2011/02/08	180,000,000	2010/07/08
23415	J.P. Morgan Structured Products B.V.	iShares 安碩富時A50中國指數ETF2011年3月歐式認購權證	0.25	11.38	2011/03/15	300,000,000	2010/07/08
23429	KBC Financial Products International Ltd.	東亞銀行有限公司2011年3月歐式認購權證	0.34	28	2011/03/01	58,000,000	2010/07/08
23430	KBC Financial Products International Ltd.	中銀香港(控股)有限公司2011年3月歐式認購權證	0.25	18.88	2011/03/01	58,000,000	2010/07/08
23414	Macquarie Bank Ltd.	中國銀行股份有限公司 - H股2011年1月歐式認沽權證	0.253	3.60/單位	2011/01/10	100,000,000	2010/07/08
23422	Merrill Lynch Int'l & Co. C.V.	長江實業(集團)有限公司2011年7月歐式認購權證	0.56	103.99	2011/07/11	150,000,000	2010/07/08
23421	Merrill Lynch Int'l & Co. C.V.	和記黃埔有限公司2011年1月歐式認購權證	0.375	49.99	2011/01/31	150,000,000	2010/07/08
23416	Merrill Lynch Int'l & Co. C.V.	騰訊控股有限公司2010年12月歐式認購權證A	0.155	127.99/100單位	2010/12/20	150,000,000	2010/07/08
23417	Merrill Lynch Int'l & Co. C.V.	騰訊控股有限公司2010年12月歐式認購權證B	0.194	119.99/100單位	2010/12/28	150,000,000	2010/07/08
23418	Merrill Lynch Int'l & Co. C.V.	騰訊控股有限公司2011年1月歐式認購權證	0.152	137.99/100單位	2011/01/11	150,000,000	2010/07/08
23419	Merrill Lynch Int'l & Co. C.V.	騰訊控股有限公司2011年3月歐式認購權證	0.26	147.99/100單位	2011/03/31	150,000,000	2010/07/08
23420	Merrill Lynch Int'l & Co. C.V.	騰訊控股有限公司2011年4月歐式認購權證	0.255	157.99/100單位	2011/04/26	150,000,000	2010/07/08
23423	Merrill Lynch Int'l & Co. C.V.	騰訊控股有限公司2011年2月歐式認沽權證	0.162	119.79/100單位	2011/02/07	150,000,000	2010/07/08
23424	Merrill Lynch Int'l & Co. C.V.	騰訊控股有限公司2011年3月歐式認沽權證	0.26	131.99/100單位	2011/03/28	150,000,000	2010/07/08
23425	Merrill Lynch Int'l & Co. C.V.	騰訊控股有限公司2011年7月歐式認沽權證	0.158	109.99/100單位	2011/07/04	150,000,000	2010/07/08
23431	The Royal Bank of Scotland N.V.	騰訊控股有限公司2011年1月歐式認沽權證	0.15	119.88/100單位	2011/01/25	250,000,000	2010/07/08
23428	瑞士銀行	兗州煤業股份有限公司 - H股2010年12月歐式認購權證	0.15	17.5	2010/12/22	100,000,000	2010/07/08
18033 <sup>4</sup>	Merrill Lynch Int'l & Co. C.V.	匯豐控股有限公司2010年9月歐式認購權證	0.015	78.64/93單位	2010/09/17	700,000,000	2010/07/08
20322 <sup>4</sup>	Merrill Lynch Int'l & Co. C.V.	中國工商銀行股份有限公司 - H股2010年12月歐式認購權證C	0.021	6.39	2010/12/14	700,000,000	2010/07/08
23432	Barclays Bank plc	中國人壽保險股份有限公司 - H股2011年3月歐式認購權證A	0.25	38.38	2011/03/07	100,000,000	2010/07/09
23433	Barclays Bank plc	廣州富力地產股份有限公司 - H股2011年1月歐式認購權證	0.16	10.28	2011/01/31	100,000,000	2010/07/09
23439	Barclays Bank plc	香港交易及結算有限公司2011年5月歐式認沽權證	0.15	116.88/100單位	2011/05/16	150,000,000	2010/07/09
23434	Barclays Bank plc	匯豐控股有限公司2010年12月歐式認購權證	0.27	83.88	2010/12/20	150,000,000	2010/07/09
23440	Barclays Bank plc	匯豐控股有限公司2011年12月歐式認沽權證	0.16	76.88/100單位	2011/12/12	150,000,000	2010/07/09
23435	Barclays Bank plc	江西銅業股份有限公司 - H股2011年3月歐式認購權證A	0.25	16.28	2011/03/07	100,000,000	2010/07/09
23436	Barclays Bank plc	中國石油天然氣股份有限公司 - H股2011年11月歐式認購權證	0.15	9.98	2011/11/14	150,000,000	2010/07/09
23437	Barclays Bank plc	騰訊控股有限公司2011年1月歐式認購權證	0.17	133.80/100單位	2011/01/20	150,000,000	2010/07/09
23441	Barclays Bank plc	騰訊控股有限公司2011年2月歐式認沽權證	0.15	119.80/100單位	2011/02/01	150,000,000	2010/07/09
23438	Barclays Bank plc	兗州煤業股份有限公司 - H股2011年3月歐式認購權證	0.25	16.88	2011/03/21	100,000,000	2010/07/09
23442	BNP Paribas Arbitrage Issuance B.V.	恒生指數2010年12月歐式認購權證E	0.18	20,800/8,000單位	2010/12/30	100,000,000	2010/07/09
23443	BNP Paribas Arbitrage Issuance B.V.	恒生指數2010年11月歐式認沽權證D	0.18	20,200/10,000單位	2010/11/29	100,000,000	2010/07/09
23444	香港上海匯豐銀行有限公司	鞍鋼股份有限公司 - H股2011年6月歐式認購權證A	0.25	10.88	2011/06/29	100,000,000	2010/07/09
23445	香港上海匯豐銀行有限公司	中國人壽保險股份有限公司 - H股2011年1月歐式認購權證	0.25	37.38	2011/01/10	100,000,000	2010/07/09
23446	香港上海匯豐銀行有限公司	江西銅業股份有限公司 - H股2011年1月歐式認購權證	0.25	16	2011/01/10	100,000,000	2010/07/09
23447	香港上海匯豐銀行有限公司	兗州煤業股份有限公司 - H股2011年2月歐式認購權證	0.25	17.18	2011/02/18	100,000,000	2010/07/09
23448	荷蘭合作銀行	江西銅業股份有限公司 - H股2011年1月歐式認購權證	0.25	17	2011/01/10	120,000,000	2010/07/09
23449	荷蘭合作銀行	聯想集團有限公司2010年12月歐式認購權證	0.38	5.09/單位	2010/12/13	150,000,000	2010/07/09
21350 <sup>4</sup>	德意志銀行	匯豐控股有限公司2011年6月歐式認購權證A	0.06	75/100單位	2011/06/27	300,000,000	2010/07/09
21891 <sup>4</sup>	瑞士銀行	恒生指數2010年9月歐式認購權證D	0.059	21,000/9,000單位	2010/09/29	200,000,000	2010/07/09
10981	德意志銀行	英鎊兌日元2011年1月歐式認購權證	0.32	1.59/1單位	2011/01/24	50,000,000	2010/07/12

## 新上市衍生認股權證 (續)

股份代號	發行機構	認股權證	發行價 (港元)	行使水平 / 每10單位認購價 (港元)	認購 / 行使日期	上市時之發行單位	上市日期
10985	德意志銀行	英鎊兌日元2011年1月歐式認沽權證	0.31	1.42/1單位	2011/01/24	50,000,000	2010/07/12
23462	Macquarie Bank Ltd.	中國遠洋控股股份有限公司 - H股2011年9月歐式認購權證	0.15	9	2011/09/29	200,000,000	2010/07/12
23451	Merrill Lynch Int'l & Co. C.V.	匯豐控股有限公司2011年3月歐式認購權證A	0.305	86.99	2011/03/28	200,000,000	2010/07/12
23452	Merrill Lynch Int'l & Co. C.V.	匯豐控股有限公司2011年10月歐式認沽權證	0.192	81.99/100單位	2011/10/17	150,000,000	2010/07/12
23453	Merrill Lynch Int'l & Co. C.V.	匯豐控股有限公司2011年12月歐式認沽權證	0.171	76.89/100單位	2011/12/12	150,000,000	2010/07/12
23450	Merrill Lynch Int'l & Co. C.V.	匯豐控股有限公司2011年1月歐式認購權證B	0.35	81.99	2011/01/28	200,000,000	2010/07/12
23454	Merrill Lynch Int'l & Co. C.V.	新鴻基地產發展有限公司2011年8月歐式認購權證	0.151	117.50/100單位	2011/08/01	150,000,000	2010/07/12
23455	Merrill Lynch Int'l & Co. C.V.	新鴻基地產發展有限公司2011年12月歐式認購權證	0.25	99.99/100單位	2011/12/12	150,000,000	2010/07/12
23456	Merrill Lynch Int'l & Co. C.V.	新鴻基地產發展有限公司2012年9月歐式認購權證	0.25	109.99/100單位	2012/09/11	150,000,000	2010/07/12
23457	荷蘭合作銀行	中國電信股份有限公司 - H股2010年11月歐式認購權證	0.22	4.29/單位	2010/11/15	100,000,000	2010/07/12
23461	荷蘭合作銀行	中國聯合網絡通信(香港)股份有限公司2011年10月歐式認購權證	0.25	11.8	2011/10/28	150,000,000	2010/07/12
23459	荷蘭合作銀行	中國神華能源股份有限公司 - H股2011年1月歐式認購權證	0.25	32.4	2011/01/28	100,000,000	2010/07/12
23460	荷蘭合作銀行	廣州富力地產股份有限公司 - H股2011年5月歐式認購權證	0.15	11.38	2011/05/19	120,000,000	2010/07/12
23458	荷蘭合作銀行	中國石化上海石油化工股份有限公司 - H股2011年1月歐式認購權證	0.35	3.48/單位	2011/01/21	100,000,000	2010/07/12
23465	The Royal Bank of Scotland N.V.	iShares 安碩富時A50中國指數ETF2011年2月歐式認購權證	0.15	11.02	2011/02/14	250,000,000	2010/07/12
23463	The Royal Bank of Scotland N.V.	恒生指數2010年11月歐式認購權證E	0.152	20,000/8,000單位	2010/11/29	250,000,000	2010/07/12
23464	The Royal Bank of Scotland N.V.	恒生指數2010年10月歐式認沽權證B	0.178	20,000/8,000單位	2010/10/28	250,000,000	2010/07/12
22296*	瑞士銀行	恒生指數2010年9月歐式認購權證G	0.057	20,600/10,000單位	2010/09/29	300,000,000	2010/07/12
23492	中銀國際亞洲有限公司	中信銀行股份有限公司 - H股2011年1月歐式認購權證	0.35	5.80/單位	2011/01/28	100,000,000	2010/07/13
23493	中銀國際亞洲有限公司	廣州富力地產股份有限公司 - H股2011年5月歐式認購權證	0.15	11.38	2011/05/19	100,000,000	2010/07/13
23494	中銀國際亞洲有限公司	騰訊控股有限公司2011年7月歐式認沽權證	0.15	108/100單位	2011/07/04	100,000,000	2010/07/13
23502	BNP Paribas Arbitrage Issuance B.V.	中國銀行股份有限公司 - H股2011年3月歐式認購權證	0.26	4.68/單位	2011/03/07	100,000,000	2010/07/13
23503	BNP Paribas Arbitrage Issuance B.V.	中國人壽保險股份有限公司 - H股2011年2月歐式認購權證B	0.27	37.68	2011/02/14	100,000,000	2010/07/13
23466	Citigroup Global Markets Holdings Inc.	鞍鋼股份有限公司 - H股2011年7月歐式認購權證	0.25	10.38	2011/07/04	120,000,000	2010/07/13
23467	Citigroup Global Markets Holdings Inc.	玖龍紙業(控股)有限公司2011年7月歐式認購權證	0.25	13.88	2011/07/25	120,000,000	2010/07/13
23484	香港上海匯豐銀行有限公司	中國石油化工股份有限公司 - H股2011年1月歐式認購權證	0.25	6.88/單位	2011/01/13	120,000,000	2010/07/13
23486	香港上海匯豐銀行有限公司	思捷環球控股有限公司2011年1月歐式認購權證	0.25	48.88	2011/01/13	120,000,000	2010/07/13
23487	香港上海匯豐銀行有限公司	中國工商銀行股份有限公司 - H股2010年12月歐式認購權證	0.17	6.18/單位	2010/12/16	120,000,000	2010/07/13
23485	香港上海匯豐銀行有限公司	中國石油天然氣股份有限公司 - H股2010年11月歐式認購權證B	0.42	9.01/單位	2010/11/24	120,000,000	2010/07/13
23488	J.P. Morgan Structured Products B.V.	招商銀行股份有限公司 - H股2011年1月歐式認購權證	0.25	18.88	2011/01/13	150,000,000	2010/07/13
23489	J.P. Morgan Structured Products B.V.	中國工商銀行股份有限公司 - H股2011年1月歐式認購權證A	0.28	6/單位	2011/01/13	100,000,000	2010/07/13
23490	J.P. Morgan Structured Products B.V.	中國工商銀行股份有限公司 - H股2011年1月歐式認購權證B	0.25	6.50/單位	2011/01/13	100,000,000	2010/07/13
23491	J.P. Morgan Structured Products B.V.	聯想集團有限公司2011年1月歐式認購權證	0.33	4.68/單位	2011/01/13	100,000,000	2010/07/13
23471	Macquarie Bank Ltd.	中國電信股份有限公司 - H股2011年2月歐式認購權證	0.253	4.28/單位	2011/02/02	200,000,000	2010/07/13
23472	Macquarie Bank Ltd.	東風汽車集團股份有限公司 - H股2011年6月歐式認購權證	0.25	9	2011/06/29	150,000,000	2010/07/13
23470	Macquarie Bank Ltd.	iShares 安碩富時A50中國指數ETF2011年6月歐式認購權證A	0.15	11.88	2011/06/03	300,000,000	2010/07/13
23469	Macquarie Bank Ltd.	匯豐控股有限公司2011年2月歐式認購權證A	0.394	78	2011/02/02	200,000,000	2010/07/13
23473	Macquarie Bank Ltd.	匯豐控股有限公司2011年2月歐式認沽權證	0.353	63	2011/02/02	200,000,000	2010/07/13
23474	Macquarie Bank Ltd.	匯豐控股有限公司2011年12月歐式認沽權證	0.162	76.88/100單位	2011/12/12	200,000,000	2010/07/13
23468	Macquarie Bank Ltd.	恒生中國企業指數2011年1月歐式認購權證	0.25	11,200/6,000單位	2011/01/28	200,000,000	2010/07/13
23475	Merrill Lynch Int'l & Co. C.V.	中國石油化工股份有限公司 - H股2011年2月歐式認沽權證D	0.465	5.59/單位	2011/02/18	150,000,000	2010/07/13
23477	Merrill Lynch Int'l & Co. C.V.	香港交易及結算有限公司2011年7月歐式認購權證A	0.26	111.99/100單位	2011/07/19	150,000,000	2010/07/13
23478	Merrill Lynch Int'l & Co. C.V.	香港交易及結算有限公司2011年10月歐式認購權證	0.25	123.99/100單位	2011/10/31	150,000,000	2010/07/13

## 新上市衍生認股權證 (續)

股份代號	發行機構	認股權證	發行價 (港元)	行使水平 / 每10單位認購價 (港元)	認購 / 行使日期	上市時之發行單位	上市日期
23479	Merrill Lynch Int'l & Co. C.V.	香港交易及結算有限公司2011年12月歐式認購權證	0.25	127.99/100單位	2011/12/12	150,000,000	2010/07/13
23480	Merrill Lynch Int'l & Co. C.V.	香港交易及結算有限公司2011年5月歐式認沽權證A	0.17	116.89/100單位	2011/05/09	150,000,000	2010/07/13
23481	Merrill Lynch Int'l & Co. C.V.	香港交易及結算有限公司2011年10月歐式認沽權證	0.25	109.99/100單位	2011/10/24	150,000,000	2010/07/13
23476	Merrill Lynch Int'l & Co. C.V.	香港交易及結算有限公司2011年6月歐式認購權證B	0.197	117.99/100單位	2011/06/28	200,000,000	2010/07/13
23482	Merrill Lynch Int'l & Co. C.V.	中國石油天然氣股份有限公司 - H股2011年5月歐式認購權證	0.152	8.89	2011/05/09	150,000,000	2010/07/13
23483	Merrill Lynch Int'l & Co. C.V.	中國石油天然氣股份有限公司 - H股2012年5月歐式認購權證	0.255	8.49	2012/05/04	150,000,000	2010/07/13
23498	荷蘭合作銀行	中國中煤能源股份有限公司 - H股2011年2月歐式認購權證	0.15	10.38	2011/02/28	100,000,000	2010/07/13
23497	荷蘭合作銀行	標智滬深300中國指數基金2011年1月歐式認購權證	0.25	32	2011/01/28	100,000,000	2010/07/13
23499	荷蘭合作銀行	吉利汽車控股有限公司2011年1月歐式認購權證	0.36	2.75/單位	2011/01/17	100,000,000	2010/07/13
23501	荷蘭合作銀行	創維數碼控股有限公司2012年1月歐式認購權證	0.25	5.6	2012/01/30	300,000,000	2010/07/13
23500	荷蘭合作銀行	兗州煤業股份有限公司 - H股2010年12月歐式認購權證	0.15	17.5	2010/12/23	150,000,000	2010/07/13
23495	瑞士銀行	中國電信股份有限公司 - H股2011年1月歐式認購權證	0.25	4.28/單位	2011/01/24	100,000,000	2010/07/13
23496	瑞士銀行	中國聯合網絡通信(香港)股份有限公司2011年8月歐式認購權證	0.175	10.5	2011/08/16	100,000,000	2010/07/13
23524	BNP Paribas Arbitrage Issuance B.V.	中國神華能源股份有限公司 - H股2011年3月歐式認購權證	0.28	33.88	2011/03/07	80,000,000	2010/07/14
23518	BNP Paribas Arbitrage Issuance B.V.	iShares 安碩富時A50中國指數ETF2011年7月歐式認購權證	0.25	10.68	2011/07/04	100,000,000	2010/07/14
23525	BNP Paribas Arbitrage Issuance B.V.	兗州煤業股份有限公司 - H股2011年4月歐式認購權證	0.25	17.68	2011/04/04	100,000,000	2010/07/14
23526	BNP Paribas Arbitrage Issuance B.V.	紫金礦業集團股份有限公司 - H股2012年6月歐式認購權證	0.15	6.39	2012/06/04	100,000,000	2010/07/14
23531	Credit Suisse AG	中國遠洋控股股份有限公司 - H股2011年10月歐式認購權證	0.15	9	2011/10/24	300,000,000	2010/07/14
23527	Credit Suisse AG	恒生指數2010年11月歐式認購權證C	0.15	19,000/9,000單位	2010/11/29	315,000,000	2010/07/14
23528	Credit Suisse AG	恒生指數2010年11月歐式認購權證D	0.15	19,600/9,000單位	2010/11/29	315,000,000	2010/07/14
23529	Credit Suisse AG	恒生指數2010年11月歐式認購權證E	0.15	20,100/8,000單位	2010/11/29	320,000,000	2010/07/14
23530	Credit Suisse AG	國藥控股股份有限公司 - H股2010年12月歐式認購權證	0.15	33.88	2010/12/20	300,000,000	2010/07/14
23519	Citigroup Global Markets Holdings Inc.	iShares 安碩富時A50中國指數ETF2011年4月歐式認購權證	0.15	12.88	2011/04/28	180,000,000	2010/07/14
23522	Macquarie Bank Ltd.	比亞迪股份有限公司 - H股2011年6月歐式認購權證B	0.15	70/100單位	2011/06/03	200,000,000	2010/07/14
23520	Macquarie Bank Ltd.	恒生指數2010年12月歐式認購權證A	0.24	20,400/6,500單位	2010/12/30	200,000,000	2010/07/14
23521	Macquarie Bank Ltd.	恒生指數2010年12月歐式認購權證B	0.15	21,200/8,000單位	2010/12/30	200,000,000	2010/07/14
23523	Macquarie Bank Ltd.	恒生指數2010年11月歐式認沽權證B	0.217	20,500/8,500單位	2010/11/29	200,000,000	2010/07/14
23504	Merrill Lynch Int'l & Co. C.V.	中國移動有限公司2010年12月歐式認購權證	0.285	83.99	2010/12/30	200,000,000	2010/07/14
23505	Merrill Lynch Int'l & Co. C.V.	中國移動有限公司2011年1月歐式認購權證A	0.45	80.99	2011/01/31	200,000,000	2010/07/14
23506	Merrill Lynch Int'l & Co. C.V.	中國移動有限公司2011年12月歐式認購權證	0.153	73.89/100單位	2011/12/05	200,000,000	2010/07/14
23510	Merrill Lynch Int'l & Co. C.V.	中國移動有限公司2010年12月歐式認沽權證	0.255	67.59	2010/12/13	150,000,000	2010/07/14
23511	Merrill Lynch Int'l & Co. C.V.	中國移動有限公司2011年12月歐式認沽權證A	0.164	79.99/100單位	2011/12/21	150,000,000	2010/07/14
23507	Merrill Lynch Int'l & Co. C.V.	中國海洋石油有限公司2011年6月歐式認購權證A	0.202	13.19	2011/06/27	150,000,000	2010/07/14
23508	Merrill Lynch Int'l & Co. C.V.	中國海洋石油有限公司2011年6月歐式認購權證B	0.163	14.99	2011/06/28	150,000,000	2010/07/14
23512	Merrill Lynch Int'l & Co. C.V.	中國海洋石油有限公司2011年6月歐式認沽權證D	0.255	13.19	2011/06/13	150,000,000	2010/07/14
23513	Merrill Lynch Int'l & Co. C.V.	中國海洋石油有限公司2011年10月歐式認沽權證	0.255	11.99	2011/10/10	150,000,000	2010/07/14
23514	Merrill Lynch Int'l & Co. C.V.	恒生指數2010年12月歐式認沽權證G	0.15	18,400/9,000單位	2010/12/30	200,000,000	2010/07/14
23509	Merrill Lynch Int'l & Co. C.V.	中國石油天然氣股份有限公司 - H股2011年6月歐式認沽權證	0.152	8.58	2011/06/13	150,000,000	2010/07/14
23515	SGA Societe Generale Acceptance N.V.	中國銀行股份有限公司 - H股2010年11月歐式認購權證D	0.37	3.88/單位	2010/11/08	80,000,000	2010/07/14
23516	SGA Societe Generale Acceptance N.V.	中國銀行股份有限公司 - H股2010年12月歐式認購權證A	0.22	4.38/單位	2010/12/20	80,000,000	2010/07/14
23517	SGA Societe Generale Acceptance N.V.	中國銀行股份有限公司 - H股2010年12月歐式認購權證B	0.37	3.98/單位	2010/12/29	80,000,000	2010/07/14
23534	德意志銀行	iShares 安碩富時A50中國指數ETF2011年1月歐式認購權證	0.17	10.88	2011/01/31	300,000,000	2010/07/15
23535	德意志銀行	中國石油天然氣股份有限公司 - H股2011年6月歐式認沽權證	0.15	8.58	2011/06/20	150,000,000	2010/07/15

## 新上市衍生認股權證 (續)

股份代號	發行機構	認股權證	發行價 (港元)	行使水平 / 每10單位認購價 (港元)	認購 / 行使日期	上市時之發行單位	上市日期
23532	高盛結構產品(亞洲)有限公司	恒生指數2010年12月歐式認購權證B	0.154	20,600/8,000單位	2010/12/30	200,000,000	2010/07/15
23533	高盛結構產品(亞洲)有限公司	恒生指數2010年12月歐式認購權證C	0.151	21,200/8,000單位	2010/12/30	200,000,000	2010/07/15
23537	高盛結構產品(亞洲)有限公司	恒生指數2010年12月歐式認沽權證D	0.163	19,000/8,000單位	2010/12/30	200,000,000	2010/07/15
23536	KBC Financial Products International Ltd.	中國移動有限公司2011年1月歐式認購權證	0.49	78.88	2011/01/18	98,000,000	2010/07/15
23549	Barclays Bank plc	中國農業銀行股份有限公司 - H股2011年2月歐式認購權證	0.26	3.80/單位	2011/02/28	100,000,000	2010/07/16
23550	Barclays Bank plc	中國農業銀行股份有限公司 - H股2011年7月歐式認購權證A	0.31	4.08/單位	2011/07/11	100,000,000	2010/07/16
23552	Barclays Bank plc	中國海外發展有限公司2011年2月歐式認購權證	0.17	16	2011/02/21	100,000,000	2010/07/16
23553	Barclays Bank plc	中國電信股份有限公司 - H股2011年1月歐式認購權證	0.33	4.28/單位	2011/01/31	100,000,000	2010/07/16
23551	Barclays Bank plc	中國中煤能源股份有限公司 - H股2011年7月歐式認購權證	0.16	11.5	2011/07/11	100,000,000	2010/07/16
23539	中銀國際亞洲有限公司	中國移動有限公司2011年1月歐式認購權證	0.25	88.8	2011/01/28	100,000,000	2010/07/16
23540	中銀國際亞洲有限公司	中國中鐵股份有限公司 - H股2011年2月歐式認購權證	0.335	6.88/單位	2011/02/25	100,000,000	2010/07/16
23541	中銀國際亞洲有限公司	匯豐控股有限公司2011年1月歐式認購權證	0.165	88	2011/01/06	100,000,000	2010/07/16
23572	Credit Suisse AG	中國農業銀行股份有限公司 - H股2011年2月歐式認購權證A	0.25	3.928/單位	2011/02/14	300,000,000	2010/07/16
23576	Credit Suisse AG	中國農業銀行股份有限公司 - H股2015年7月歐式認購權證	0.25	2.8	2015/07/15	300,000,000	2010/07/16
23570	Credit Suisse AG	中國農業銀行股份有限公司 - H股2011年1月歐式認購權證A	0.25	3.198/單位	2011/01/17	300,000,000	2010/07/16
23571	Credit Suisse AG	中國農業銀行股份有限公司 - H股2011年1月歐式認購權證B	0.25	3.68/單位	2011/01/24	300,000,000	2010/07/16
23560	Citigroup Global Markets Holdings Inc.	中國農業銀行股份有限公司 - H股2011年1月歐式認購權證A	0.25	3.68/單位	2011/01/18	100,000,000	2010/07/16
23561	Citigroup Global Markets Holdings Inc.	中國農業銀行股份有限公司 - H股2011年1月歐式認購權證B	0.25	5/單位	2011/01/18	100,000,000	2010/07/16
23548	Citigroup Global Markets Holdings Inc.	比亞迪股份有限公司 - H股2011年12月歐式認購權證	0.25	51.88/100單位	2011/12/05	180,000,000	2010/07/16
23542	Citigroup Global Markets Holdings Inc.	中信銀行股份有限公司 - H股2011年3月歐式認購權證	0.25	6.28/單位	2011/03/29	100,000,000	2010/07/16
23544	Citigroup Global Markets Holdings Inc.	福山國際能源集團有限公司2011年1月歐式認購權證	0.25	6.28/單位	2011/01/18	80,000,000	2010/07/16
23545	Citigroup Global Markets Holdings Inc.	盈富基金2011年3月歐式認購權證	0.25	22	2011/03/28	80,000,000	2010/07/16
23543	Citigroup Global Markets Holdings Inc.	中國雨潤食品集團有限公司2011年1月歐式認購權證	0.25	26.88	2011/01/18	80,000,000	2010/07/16
23559	KBC Financial Products International Ltd.	中國農業銀行股份有限公司 - H股2011年3月歐式認購權證A	0.25	4.68/單位	2011/03/01	188,000,000	2010/07/16
23554	KBC Financial Products International Ltd.	中國農業銀行股份有限公司 - H股2011年1月歐式認購權證A	0.61	2.98/單位	2011/01/17	128,000,000	2010/07/16
23555	KBC Financial Products International Ltd.	中國農業銀行股份有限公司 - H股2011年1月歐式認購權證B	0.47	3.38/單位	2011/01/17	188,000,000	2010/07/16
23556	KBC Financial Products International Ltd.	中國農業銀行股份有限公司 - H股2011年1月歐式認購權證C	0.39	3.68/單位	2011/01/17	208,000,000	2010/07/16
23557	KBC Financial Products International Ltd.	中國農業銀行股份有限公司 - H股2011年1月歐式認購權證D	0.25	4.08/單位	2011/01/17	208,000,000	2010/07/16
23558	KBC Financial Products International Ltd.	中國農業銀行股份有限公司 - H股2011年1月歐式認購權證E	0.25	4.38/單位	2011/01/17	208,000,000	2010/07/16
23562	KBC Financial Products International Ltd.	中國農業銀行股份有限公司 - H股2011年1月歐式認沽權證F	0.39	2.98/單位	2011/01/17	158,000,000	2010/07/16
23563	KBC Financial Products International Ltd.	中國農業銀行股份有限公司 - H股2011年1月歐式認沽權證G	0.61	3.38/單位	2011/01/17	158,000,000	2010/07/16
23564	Macquarie Bank Ltd.	騰訊控股有限公司2011年3月歐式認購權證	0.251	160/100單位	2011/03/02	300,000,000	2010/07/16
23546	荷蘭合作銀行	恒大地產集團有限公司2011年1月歐式認購權證	0.25	3/單位	2011/01/28	100,000,000	2010/07/16
23547	荷蘭合作銀行	玖龍紙業(控股)有限公司2011年6月歐式認購權證	0.25	12.6	2011/06/29	150,000,000	2010/07/16
23565	SGA Societe Generale Acceptance N.V.	中國農業銀行股份有限公司 - H股2011年1月歐式認購權證A	0.58	2.88/單位	2011/01/17	200,000,000	2010/07/16
23566	SGA Societe Generale Acceptance N.V.	中國農業銀行股份有限公司 - H股2011年1月歐式認購權證B	0.48	3.08/單位	2011/01/17	200,000,000	2010/07/16
23567	SGA Societe Generale Acceptance N.V.	中國農業銀行股份有限公司 - H股2011年1月歐式認購權證C	0.39	3.28/單位	2011/01/17	200,000,000	2010/07/16
23568	SGA Societe Generale Acceptance N.V.	中國農業銀行股份有限公司 - H股2011年1月歐式認購權證D	0.31	3.48/單位	2011/01/17	200,000,000	2010/07/16
23569	SGA Societe Generale Acceptance N.V.	中國農業銀行股份有限公司 - H股2011年1月歐式認購權證E	0.25	3.68/單位	2011/01/17	200,000,000	2010/07/16
23538	SGA Societe Generale Acceptance N.V.	匯豐控股有限公司2010年11月歐式認購權證D	0.19	82.88	2010/11/22	100,000,000	2010/07/16
23575	瑞士銀行	中國農業銀行股份有限公司 - H股2015年7月歐式認購權證A	0.25	2.58	2015/07/15	200,000,000	2010/07/16
23573	瑞士銀行	中國農業銀行股份有限公司 - H股2011年1月歐式認購權證A	0.38	3.48/單位	2011/01/24	80,000,000	2010/07/16
23574	瑞士銀行	中國農業銀行股份有限公司 - H股2011年1月歐式認購權證B	0.25	3.98/單位	2011/01/17	80,000,000	2010/07/16

## 新上市衍生認股權證 (續)

股份代號	發行機構	認股權證	發行價 (港元)	行使水平 / 每10單位認購價 (港元)	認購 / 行使日期	上市時之發行單位	上市日期
22875 <sup>4</sup>	德意志銀行	中國人壽保險股份有限公司 - H股2010年10月歐式認購權證B	0.123	36	2010/10/11	500,000,000	2010/07/16
23586	Credit Suisse AG	中國太平洋保險(集團)股份有限公司 - H股2010年11月歐式認購權證B	0.15	33.88	2010/11/15	300,000,000	2010/07/19
23579	Credit Suisse AG	iShares 安碩富時A50中國指數ETF2011年4月歐式認購權證A	0.15	12.88	2011/04/26	400,000,000	2010/07/19
23585	Credit Suisse AG	香港交易及結算有限公司2011年7月歐式認購權證A	0.15	133.88/100單位	2011/07/18	300,000,000	2010/07/19
23589	Credit Suisse AG	香港交易及結算有限公司2011年7月歐式認沽權證	0.23	135/100單位	2011/07/18	300,000,000	2010/07/19
23587	德意志銀行	中國海洋石油有限公司2011年4月歐式認購權證A	0.25	13.5	2011/04/04	200,000,000	2010/07/19
23588	德意志銀行	中國工商銀行股份有限公司 - H股2010年12月歐式認購權證B	0.45	6/單位	2010/12/28	150,000,000	2010/07/19
23590	德意志銀行	騰訊控股有限公司2011年4月歐式認沽權證	0.25	130/100單位	2011/04/04	200,000,000	2010/07/19
23580	SGA Societe Generale Acceptance N.V.	中國農業銀行股份有限公司 - H股2011年1月歐式認購權證F	0.25	3.88/單位	2011/01/19	200,000,000	2010/07/19
23581	瑞士銀行	中國農業銀行股份有限公司 - H股2011年1月歐式認購權證C	0.27	3.18/單位	2011/01/19	100,000,000	2010/07/19
23582	瑞士銀行	中國農業銀行股份有限公司 - H股2011年1月歐式認購權證D	0.25	3.78/單位	2011/01/31	100,000,000	2010/07/19
23583	瑞士銀行	中國農業銀行股份有限公司 - H股2015年7月歐式認購權證B	0.25	2.98	2015/07/15	300,000,000	2010/07/19
23577	瑞士銀行	中國建設銀行股份有限公司 - H股2010年11月歐式認購權證B	0.195	7/單位	2010/11/29	100,000,000	2010/07/19
23584	瑞士銀行	中國太平洋保險(集團)股份有限公司 - H股2010年11月歐式認購權證	0.15	33.88	2010/11/15	100,000,000	2010/07/19
23578	瑞士銀行	中國工商銀行股份有限公司 - H股2010年11月歐式認購權證B	0.185	6.38/單位	2010/11/22	100,000,000	2010/07/19
23609	Credit Suisse AG	恒生指數2010年11月歐式認沽權證F	0.15	19,600/8,000單位	2010/11/29	320,000,000	2010/07/20
23606	德意志銀行	中國建設銀行股份有限公司 - H股2011年1月歐式認購權證A	0.26	7.50/單位	2011/01/03	200,000,000	2010/07/20
23605	德意志銀行	中信銀行股份有限公司 - H股2010年12月歐式認購權證	0.43	5.88/單位	2010/12/28	150,000,000	2010/07/20
23607	德意志銀行	招商銀行股份有限公司 - H股2010年12月歐式認購權證	0.15	22	2010/12/28	200,000,000	2010/07/20
23608	德意志銀行	恒生指數2010年10月歐式認沽權證D	0.15	20,000/8,000單位	2010/10/28	300,000,000	2010/07/20
23591	香港上海匯豐銀行有限公司	中國海外發展有限公司2011年3月歐式認購權證	0.25	17.68	2011/03/22	80,000,000	2010/07/20
23592	香港上海匯豐銀行有限公司	廣州富力地產股份有限公司 - H股2011年6月歐式認購權證	0.25	12.28	2011/06/22	80,000,000	2010/07/20
23593	香港上海匯豐銀行有限公司	世茂房地產控股有限公司2011年3月歐式認購權證	0.25	15.18	2011/03/22	80,000,000	2010/07/20
23594	Macquarie Bank Ltd.	中國銀行股份有限公司 - H股2010年11月歐式認購權證	0.183	4.38/單位	2010/11/29	128,000,000	2010/07/20
23595	荷蘭合作銀行	中國移動有限公司2011年1月歐式認購權證A	0.4	86	2011/01/28	100,000,000	2010/07/20
23600	荷蘭合作銀行	iShares 安碩富時A50中國指數ETF2011年2月歐式認購權證	0.18	11.02	2011/02/07	180,000,000	2010/07/20
23601	荷蘭合作銀行	iShares 安碩富時A50中國指數ETF2011年11月歐式認購權證A	0.16	12.88	2011/11/21	180,000,000	2010/07/20
23602	荷蘭合作銀行	iShares 安碩富時A50中國指數ETF2011年1月歐式認沽權證B	0.65	10.80/單位	2011/01/28	100,000,000	2010/07/20
23603	荷蘭合作銀行	iShares 安碩富時A50中國指數ETF2012年1月歐式認沽權證	0.25	12	2012/01/30	150,000,000	2010/07/20
23596	荷蘭合作銀行	匯豐控股有限公司2011年1月歐式認購權證A	0.63	74	2011/01/28	100,000,000	2010/07/20
23597	荷蘭合作銀行	匯豐控股有限公司2011年2月歐式認購權證	0.52	78	2011/02/25	100,000,000	2010/07/20
23598	荷蘭合作銀行	中國工商銀行股份有限公司 - H股2010年12月歐式認購權證D	0.36	6.18/單位	2010/12/16	150,000,000	2010/07/20
23599	荷蘭合作銀行	保利(香港)投資有限公司2011年4月歐式認購權證B	0.25	8.6	2011/04/28	180,000,000	2010/07/20
23604	瑞士銀行	香港交易及結算有限公司2011年6月歐式認沽權證D	0.25	133.88/100單位	2011/06/20	200,000,000	2010/07/20
23656	BNP Paribas Arbitrage Issuance B.V.	恒生指數2011年1月歐式認購權證	0.25	20,200/8,800單位	2011/01/28	100,000,000	2010/07/21
23660	BNP Paribas Arbitrage Issuance B.V.	恒生指數2011年1月歐式認沽權證	0.25	20,400/9,000單位	2011/01/28	100,000,000	2010/07/21
23657	BNP Paribas Arbitrage Issuance B.V.	恒生指數2011年2月歐式認沽權證A	0.26	19,800/8,000單位	2011/02/25	100,000,000	2010/07/21
23650	德意志銀行	中國銀行股份有限公司 - H股2011年3月歐式認購權證	0.45	4.28/單位	2011/03/21	150,000,000	2010/07/21
23651	德意志銀行	中國銀行股份有限公司 - H股2011年4月歐式認購權證A	0.28	4.68/單位	2011/04/04	150,000,000	2010/07/21
23652	德意志銀行	中國石油化工有限公司 - H股2010年11月歐式認購權證	0.47	6.38/單位	2010/11/22	150,000,000	2010/07/21
23653	德意志銀行	中國石油化工有限公司 - H股2010年12月歐式認購權證B	0.33	6.98/單位	2010/12/20	150,000,000	2010/07/21
23654	德意志銀行	iShares 安碩富時A50中國指數ETF2011年4月歐式認購權證	0.17	12.88	2011/04/26	200,000,000	2010/07/21
23655	德意志銀行	iShares 安碩富時A50中國指數ETF2011年6月歐式認購權證B	0.16	13.88	2011/06/27	200,000,000	2010/07/21



## 新上市衍生認股權證 (續)

股份代號	發行機構	認股權證	發行價 (港元)	行使水平 / 每10單位認購價 (港元)	認購 / 行使日期	上市時之發行單位	上市日期
23647	Macquarie Bank Ltd.	iShares 安碩富時 A50 中國指數 ETF 2011 年 4 月歐式認購權證	0.15	12.88	2011/04/26	250,000,000	2010/07/21
23648	Macquarie Bank Ltd.	iShares 安碩富時 A50 中國指數 ETF 2011 年 6 月歐式認購權證 B	0.15	13.88	2011/06/29	250,000,000	2010/07/21
23610	Merrill Lynch Int'l & Co. C.V.	中國人壽保險股份有限公司 - H 股 2011 年 2 月歐式認購權證 A	0.295	34.99	2011/02/14	150,000,000	2010/07/21
23611	Merrill Lynch Int'l & Co. C.V.	中國人壽保險股份有限公司 - H 股 2011 年 2 月歐式認購權證 B	0.204	38.39	2011/02/28	150,000,000	2010/07/21
23617	Merrill Lynch Int'l & Co. C.V.	中國人壽保險股份有限公司 - H 股 2011 年 2 月歐式認購權證	0.26	31.99	2011/02/15	150,000,000	2010/07/21
23612	Merrill Lynch Int'l & Co. C.V.	中國神華能源股份有限公司 - H 股 2011 年 3 月歐式認購權證	0.405	28.99	2011/03/14	150,000,000	2010/07/21
23613	Merrill Lynch Int'l & Co. C.V.	中國神華能源股份有限公司 - H 股 2011 年 9 月歐式認購權證	0.355	33.39	2011/09/12	150,000,000	2010/07/21
23616	Merrill Lynch Int'l & Co. C.V.	中國工商銀行股份有限公司 - H 股 2012 年 12 月歐式認購權證	0.157	5.09	2012/12/10	150,000,000	2010/07/21
23618	Merrill Lynch Int'l & Co. C.V.	中國工商銀行股份有限公司 - H 股 2011 年 1 月歐式認購權證	0.395	5.49 / 單位	2011/01/24	150,000,000	2010/07/21
23619	Merrill Lynch Int'l & Co. C.V.	中國工商銀行股份有限公司 - H 股 2011 年 10 月歐式認購權證	0.151	6.49	2011/10/31	150,000,000	2010/07/21
23614	Merrill Lynch Int'l & Co. C.V.	中國工商銀行股份有限公司 - H 股 2011 年 1 月歐式認購權證 A	0.39	6.29 / 單位	2011/01/31	150,000,000	2010/07/21
23615	Merrill Lynch Int'l & Co. C.V.	中國工商銀行股份有限公司 - H 股 2011 年 1 月歐式認購權證 B	0.214	6.89 / 單位	2011/01/10	150,000,000	2010/07/21
23626	SGA Societe Generale Acceptance N.V.	中國移動有限公司 2011 年 3 月歐式認購權證 A	0.25	93	2011/03/21	80,000,000	2010/07/21
23627	SGA Societe Generale Acceptance N.V.	中國移動有限公司 2011 年 4 月歐式認購權證 A	0.45	86	2011/04/18	80,000,000	2010/07/21
23630	SGA Societe Generale Acceptance N.V.	中國電信股份有限公司 - H 股 2010 年 11 月歐式認購權證 A	0.34	4.08 / 單位	2010/11/22	60,000,000	2010/07/21
23620	SGA Societe Generale Acceptance N.V.	中國建設銀行股份有限公司 - H 股 2011 年 1 月歐式認購權證 C	0.23	7.68 / 單位	2011/01/05	120,000,000	2010/07/21
23621	SGA Societe Generale Acceptance N.V.	中國人壽保險股份有限公司 - H 股 2011 年 1 月歐式認購權證 A	0.29	35.4	2011/01/26	200,000,000	2010/07/21
23622	SGA Societe Generale Acceptance N.V.	中國人壽保險股份有限公司 - H 股 2011 年 1 月歐式認購權證 B	0.25	37.4	2011/01/26	200,000,000	2010/07/21
23623	SGA Societe Generale Acceptance N.V.	中國人壽保險股份有限公司 - H 股 2011 年 2 月歐式認購權證 A	0.4	33.4	2011/02/23	200,000,000	2010/07/21
23624	SGA Societe Generale Acceptance N.V.	中國人壽保險股份有限公司 - H 股 2011 年 2 月歐式認購權證 B	0.25	39.4	2011/02/23	200,000,000	2010/07/21
23625	SGA Societe Generale Acceptance N.V.	中國移動有限公司 2010 年 11 月歐式認購權證 B	0.19	88.88	2010/11/29	80,000,000	2010/07/21
23628	SGA Societe Generale Acceptance N.V.	中國石油化工股份有限公司 - H 股 2010 年 11 月歐式認購權證 B	0.15	7.19 / 單位	2010/11/08	100,000,000	2010/07/21
23629	SGA Societe Generale Acceptance N.V.	中國石油化工股份有限公司 - H 股 2011 年 3 月歐式認購權證 A	0.55	6.60 / 單位	2011/03/21	100,000,000	2010/07/21
23631	SGA Societe Generale Acceptance N.V.	中國電信股份有限公司 - H 股 2011 年 1 月歐式認購權證 A	0.36	4.28 / 單位	2011/01/17	60,000,000	2010/07/21
23632	SGA Societe Generale Acceptance N.V.	中國電信股份有限公司 - H 股 2011 年 1 月歐式認購權證 B	0.51	3.88 / 單位	2011/01/24	60,000,000	2010/07/21
23637	SGA Societe Generale Acceptance N.V.	iShares 安碩富時 A50 中國指數 ETF 2011 年 3 月歐式認購權證 B	0.19	11.38	2011/03/09	250,000,000	2010/07/21
23638	SGA Societe Generale Acceptance N.V.	iShares 安碩富時 A50 中國指數 ETF 2011 年 6 月歐式認購權證 A	0.2	11.88	2011/06/08	250,000,000	2010/07/21
23639	SGA Societe Generale Acceptance N.V.	iShares 安碩富時 A50 中國指數 ETF 2011 年 8 月歐式認購權證	0.15	14.08	2011/08/29	250,000,000	2010/07/21
23640	SGA Societe Generale Acceptance N.V.	iShares 安碩富時 A50 中國指數 ETF 2011 年 11 月歐式認購權證	0.21	12.88	2011/11/21	250,000,000	2010/07/21
23641	SGA Societe Generale Acceptance N.V.	iShares 安碩富時 A50 中國指數 ETF 2012 年 3 月歐式認購權證	0.25	12.38	2012/03/05	250,000,000	2010/07/21
23642	SGA Societe Generale Acceptance N.V.	iShares 安碩富時 A50 中國指數 ETF 2012 年 4 月歐式認購權證 A	0.18	14.88	2012/04/25	250,000,000	2010/07/21
23634	SGA Societe Generale Acceptance N.V.	匯豐控股有限公司 2011 年 1 月歐式認購權證 A	0.54	78.88	2011/01/24	80,000,000	2010/07/21
23633	SGA Societe Generale Acceptance N.V.	匯豐控股有限公司 2010 年 12 月歐式認購權證 D	0.36	83.88	2010/12/29	80,000,000	2010/07/21
23635	SGA Societe Generale Acceptance N.V.	匯豐控股有限公司 2011 年 2 月歐式認購權證 B	0.31	88.88	2011/02/07	80,000,000	2010/07/21
23636	SGA Societe Generale Acceptance N.V.	匯豐控股有限公司 2011 年 9 月歐式認購權證 B	0.15	68.88 / 100 單位	2011/09/26	500,000,000	2010/07/21
23643	SGA Societe Generale Acceptance N.V.	中國工商銀行股份有限公司 - H 股 2010 年 11 月歐式認購權證 C	0.21	6.68 / 單位	2010/11/15	120,000,000	2010/07/21
23644	SGA Societe Generale Acceptance N.V.	騰訊控股有限公司 2011 年 3 月歐式認購權證	0.21	148 / 100 單位	2011/03/28	150,000,000	2010/07/21
23645	SGA Societe Generale Acceptance N.V.	騰訊控股有限公司 2011 年 4 月歐式認購權證 A	0.25	138.90 / 100 單位	2011/04/04	150,000,000	2010/07/21
23646	SGA Societe Generale Acceptance N.V.	騰訊控股有限公司 2011 年 4 月歐式認購權證 B	0.19	157.90 / 100 單位	2011/04/20	150,000,000	2010/07/21
23649	瑞士銀行	中國農業銀行股份有限公司 - H 股 2011 年 1 月歐式認購權證 E	0.25	2.68 / 單位	2011/01/24	80,000,000	2010/07/21
21870*	KBC Financial Products International Ltd.	紫金礦業集團股份有限公司 - H 股 2011 年 1 月歐式認購權證	0.038	5.51	2011/01/03	280,000,000	2010/07/21
23661	荷蘭合作銀行	中國移動有限公司 2010 年 11 月歐式認購權證	0.2	67.6	2010/11/29	100,000,000	2010/07/22
23658	荷蘭合作銀行	中國人壽保險股份有限公司 - H 股 2010 年 12 月歐式認購權證 B	0.15	37.88	2010/12/21	200,000,000	2010/07/22

## 新上市衍生認股權證 (續)

股份代號	發行機構	認股權證	發行價 (港元)	行使水平 / 每10單位認購價 (港元)	認購 / 行使日期	上市時之發行單位	上市日期
23659	荷蘭合作銀行	中國人壽保險股份有限公司 - H股2011年1月歐式認購權證A	0.15	39.08	2011/01/13	200,000,000	2010/07/22
23662	荷蘭合作銀行	昆侖能源有限公司2011年6月歐式認購權證	0.25	11.4	2011/06/29	150,000,000	2010/07/22
23663	荷蘭合作銀行	中化化肥控股有限公司2011年1月歐式認購權證	0.48	3.85/單位	2011/01/28	100,000,000	2010/07/22
23664	The Royal Bank of Scotland N.V.	中國人壽保險股份有限公司 - H股2011年1月歐式認購權證A	0.166	37.388	2011/01/04	200,000,000	2010/07/22
19360*	荷蘭合作銀行	中國海洋石油有限公司2010年10月歐式認購權證B	0.033	14.1	2010/10/25	350,000,000	2010/07/22
23691	Credit Suisse AG	中國農業銀行股份有限公司 - H股2011年1月歐式認購權證C	0.15	3.388/單位	2011/01/10	300,000,000	2010/07/23
23682	Macquarie Bank Ltd.	中國聯合網絡通信(香港)股份有限公司2011年8月歐式認購權證A	0.166	10.5	2011/08/16	200,000,000	2010/07/23
23681	Macquarie Bank Ltd.	中國石油化工有限公司 - H股2011年2月歐式認購權證	0.26	7.20/單位	2011/02/11	200,000,000	2010/07/23
23683	Macquarie Bank Ltd.	富士康國際控股有限公司2011年7月歐式認購權證	0.15	6.8	2011/07/28	100,000,000	2010/07/23
23678	Macquarie Bank Ltd.	iShares 安碩富時A50中國指數ETF2011年3月歐式認購權證B	0.193	11.38	2011/03/09	250,000,000	2010/07/23
23679	Macquarie Bank Ltd.	iShares 安碩富時A50中國指數ETF2011年8月歐式認購權證	0.15	14.08	2011/08/30	250,000,000	2010/07/23
23680	Macquarie Bank Ltd.	iShares 安碩富時A50中國指數ETF2012年4月歐式認購權證	0.175	14.88	2012/04/27	250,000,000	2010/07/23
23684	Macquarie Bank Ltd.	吉利汽車控股有限公司2011年1月歐式認購權證	0.257	3.33/單位	2011/01/24	200,000,000	2010/07/23
23685	Macquarie Bank Ltd.	香港中華煤氣有限公司2011年11月歐式認購權證	0.251	22	2011/11/03	200,000,000	2010/07/23
23686	Macquarie Bank Ltd.	新世界發展有限公司2011年4月歐式認購權證	0.25	12.88	2011/04/28	100,000,000	2010/07/23
23687	Macquarie Bank Ltd.	新鴻基地產發展有限公司2011年2月歐式認購權證	0.151	116.18/100單位	2011/02/25	200,000,000	2010/07/23
23688	Macquarie Bank Ltd.	新鴻基地產發展有限公司2011年10月歐式認購權證	0.186	125/100單位	2011/10/28	200,000,000	2010/07/23
23665	Merrill Lynch Int'l & Co. C.V.	中國銀行股份有限公司 - H股2011年2月歐式認購權證A	0.315	4.19/單位	2011/02/14	150,000,000	2010/07/23
23669	Merrill Lynch Int'l & Co. C.V.	中國銀行股份有限公司 - H股2011年1月歐式認購權證	0.202	3.59/單位	2011/01/03	100,000,000	2010/07/23
23668	Merrill Lynch Int'l & Co. C.V.	招商銀行股份有限公司 - H股2011年3月歐式認購權證	0.31	17.99	2011/03/07	150,000,000	2010/07/23
23670	Merrill Lynch Int'l & Co. C.V.	招商銀行股份有限公司 - H股2011年1月歐式認購權證	0.151	16.99	2011/01/24	150,000,000	2010/07/23
23666	Merrill Lynch Int'l & Co. C.V.	招商銀行股份有限公司 - H股2010年12月歐式認購權證A	0.203	19.09	2010/12/03	150,000,000	2010/07/23
23667	Merrill Lynch Int'l & Co. C.V.	招商銀行股份有限公司 - H股2010年12月歐式認購權證B	0.151	21.99	2010/12/28	150,000,000	2010/07/23
23671	Merrill Lynch Int'l & Co. C.V.	iShares 安碩富時A50中國指數ETF2011年1月歐式認購權證	0.174	12.27	2011/01/24	150,000,000	2010/07/23
23672	Merrill Lynch Int'l & Co. C.V.	iShares 安碩富時A50中國指數ETF2011年3月歐式認購權證	0.172	11.87	2011/03/23	150,000,000	2010/07/23
23673	Merrill Lynch Int'l & Co. C.V.	iShares 安碩富時A50中國指數ETF2011年4月歐式認購權證A	0.16	11.57	2011/04/11	150,000,000	2010/07/23
23674	Merrill Lynch Int'l & Co. C.V.	iShares 安碩富時A50中國指數ETF2011年4月歐式認購權證B	0.229	12.87	2011/04/18	150,000,000	2010/07/23
23675	荷蘭合作銀行	匯豐控股有限公司2010年12月歐式認購權證I	0.24	83.88	2010/12/08	100,000,000	2010/07/23
23676	荷蘭合作銀行	匯豐控股有限公司2011年1月歐式認購權證B	0.25	86.5	2011/01/28	100,000,000	2010/07/23
23677	荷蘭合作銀行	匯豐控股有限公司2011年3月歐式認購權證B	0.25	90	2011/03/30	100,000,000	2010/07/23
23690	SGA Societe Generale Acceptance N.V.	中國農業銀行股份有限公司 - H股2011年1月歐式認購權證G	0.25	4.18/單位	2011/01/24	200,000,000	2010/07/23
23693	SGA Societe Generale Acceptance N.V.	iShares 安碩富時A50中國指數ETF2011年2月歐式認購權證B	0.17	11	2011/02/07	300,000,000	2010/07/23
23692	SGA Societe Generale Acceptance N.V.	恒生指數2011年1月歐式認購權證B	0.28	19,800/9,000單位	2011/01/28	300,000,000	2010/07/23
23696	SGA Societe Generale Acceptance N.V.	恒生指數2011年1月歐式認購權證C	0.25	19,500/8,500單位	2011/01/28	300,000,000	2010/07/23
23697	SGA Societe Generale Acceptance N.V.	恒生指數2011年1月歐式認購權證D	0.31	21,000/9,500單位	2011/01/28	300,000,000	2010/07/23
23689	瑞士銀行	比亞迪股份有限公司 - H股2011年11月歐式認購權證	0.15	51.88/100單位	2011/11/28	100,000,000	2010/07/23
17757*	SGA Societe Generale Acceptance N.V.	中國石油化工有限公司 - H股2010年12月歐式認購權證A	0.028	6.58	2010/12/22	400,000,000	2010/07/23
23709	BNP Paribas Arbitrage Issuance B.V.	中國移動有限公司2011年2月歐式認購權證A	0.3	86.88	2011/02/01	200,000,000	2010/07/26
23707	BNP Paribas Arbitrage Issuance B.V.	中國建設銀行股份有限公司 - H股2011年3月歐式認購權證	0.32	7.68/單位	2011/03/01	200,000,000	2010/07/26
23710	BNP Paribas Arbitrage Issuance B.V.	匯豐控股有限公司2011年2月歐式認購權證B	0.41	84.88	2011/02/07	200,000,000	2010/07/26
23708	BNP Paribas Arbitrage Issuance B.V.	中國工商銀行股份有限公司 - H股2011年3月歐式認購權證A	0.27	6.99/單位	2011/03/01	200,000,000	2010/07/26
23711	Credit Suisse AG	比亞迪股份有限公司 - H股2011年11月歐式認購權證	0.15	51.90/100單位	2011/11/28	300,000,000	2010/07/26
23703	香港上海匯豐銀行有限公司	中國銀行股份有限公司 - H股2010年11月歐式認購權證	0.15	4.30/單位	2010/11/08	100,000,000	2010/07/26

## 新上市衍生認股權證 (續)

股份代號	發行機構	認股權證	發行價 (港元)	行使水平 / 每10單位認購價 (港元)	認購 / 行使日期	上市時之發行單位	上市日期
23704	香港上海匯豐銀行有限公司	中國銀行股份有限公司 - H股2011年1月歐式認購權證	0.15	4.59/單位	2011/01/12	100,000,000	2010/07/26
23705	香港上海匯豐銀行有限公司	比亞迪股份有限公司 - H股2011年11月歐式認購權證	0.15	51.88/100單位	2011/11/28	80,000,000	2010/07/26
23706	香港上海匯豐銀行有限公司	紫金礦業集團股份有限公司 - H股2011年1月歐式認購權證	0.25	5.88/單位	2011/01/26	80,000,000	2010/07/26
23714	Macquarie Bank Ltd.	中國南方航空股份有限公司 - H股2011年1月歐式認購權證	0.25	4.50/單位	2011/01/28	88,000,000	2010/07/26
23701	Merrill Lynch Int'l & Co. C.V.	中國農業銀行股份有限公司 - H股2011年1月歐式認購權證	0.255	2.97/單位	2011/01/12	150,000,000	2010/07/26
23694	Merrill Lynch Int'l & Co. C.V.	中國農業銀行股份有限公司 - H股2011年1月歐式認購權證A	0.35	3.199/單位	2011/01/10	150,000,000	2010/07/26
23695	Merrill Lynch Int'l & Co. C.V.	中國農業銀行股份有限公司 - H股2011年1月歐式認購權證B	0.255	3.49/單位	2011/01/11	150,000,000	2010/07/26
23700	Merrill Lynch Int'l & Co. C.V.	比亞迪股份有限公司 - H股2011年11月歐式認購權證	0.166	51.89/100單位	2011/11/28	150,000,000	2010/07/26
23716	The Royal Bank of Scotland N.V.	中國銀行股份有限公司 - H股2011年1月歐式認購權證	0.26	4.48/單位	2011/01/31	100,000,000	2010/07/26
23717	The Royal Bank of Scotland N.V.	比亞迪股份有限公司 - H股2011年11月歐式認購權證	0.15	51.888/100單位	2011/11/28	200,000,000	2010/07/26
23718	The Royal Bank of Scotland N.V.	中國人壽保險股份有限公司 - H股2011年1月歐式認購權證B	0.281	34.88	2011/01/31	200,000,000	2010/07/26
23719	The Royal Bank of Scotland N.V.	中國人壽保險股份有限公司 - H股2011年1月歐式認購權證C	0.25	38.88	2011/01/31	200,000,000	2010/07/26
23720	The Royal Bank of Scotland N.V.	中國神華能源股份有限公司 - H股2011年1月歐式認購權證	0.25	32.88	2011/01/31	100,000,000	2010/07/26
23715	The Royal Bank of Scotland N.V.	iShares 安碩富時 A50 中國指數 ETF 2011年6月歐式認購權證A	0.155	11.88	2011/06/13	250,000,000	2010/07/26
23712	SGA Societe Generale Acceptance N.V.	中國聯合網絡通信(香港)股份有限公司2011年9月歐式認購權證	0.25	10.88	2011/09/26	150,000,000	2010/07/26
23713	SGA Societe Generale Acceptance N.V.	中國聯合網絡通信(香港)股份有限公司2011年10月歐式認購權證	0.23	11.8	2011/10/24	150,000,000	2010/07/26
23699	SGA Societe Generale Acceptance N.V.	恒生中國企業指數2010年11月歐式認購權證	0.15	12,000/6,200單位	2010/11/29	200,000,000	2010/07/26
23698	SGA Societe Generale Acceptance N.V.	恒生中國企業指數2011年1月歐式認購權證	0.25	11,500/6,000單位	2011/01/28	200,000,000	2010/07/26
23702	SGA Societe Generale Acceptance N.V.	恒生中國企業指數2011年1月歐式認沽權證	0.25	11,500/6,500單位	2011/01/28	200,000,000	2010/07/26
23724	中銀國際亞洲有限公司	華潤置地有限公司2011年3月歐式認購權證	0.25	16.88	2011/03/22	100,000,000	2010/07/27
23725	中銀國際亞洲有限公司	恒生銀行有限公司2011年12月歐式認購權證	0.15	100/100單位	2011/12/29	100,000,000	2010/07/27
23726	中銀國際亞洲有限公司	盈富基金2011年5月歐式認購權證	0.25	21.5	2011/05/31	100,000,000	2010/07/27
23727	中銀國際亞洲有限公司	盈富基金2011年3月歐式認沽權證	0.25	20	2011/03/31	100,000,000	2010/07/27
23730	德意志銀行	中國海洋石油有限公司2011年3月歐式認購權證	0.18	12.28	2011/03/21	200,000,000	2010/07/27
23722	J.P. Morgan Structured Products B.V.	中國人壽保險股份有限公司 - H股2011年1月歐式認購權證A	0.25	33.88	2011/01/28	150,000,000	2010/07/27
23723	J.P. Morgan Structured Products B.V.	招商銀行股份有限公司 - H股2010年12月歐式認購權證	0.15	22	2010/12/22	150,000,000	2010/07/27
23729	荷蘭合作銀行	比亞迪股份有限公司 - H股2011年11月歐式認購權證	0.15	51.88/100單位	2011/11/29	300,000,000	2010/07/27
23721	The Royal Bank of Scotland N.V.	iShares 安碩富時 A50 中國指數 ETF 2011年4月歐式認購權證	0.152	12.88	2011/04/28	250,000,000	2010/07/27
23728	瑞士銀行	中國銀行股份有限公司 - H股2010年11月歐式認購權證C	0.22	4.18/單位	2010/11/22	100,000,000	2010/07/27
23731	瑞士銀行	中國移動有限公司2010年12月歐式認購權證	0.165	84	2010/12/22	100,000,000	2010/07/27
23573*	瑞士銀行	中國農業銀行股份有限公司 - H股2011年1月歐式認購權證A	0.228	3.48/單位	2011/01/24	120,000,000	2010/07/27
23736	Barclays Bank plc	鞍鋼股份有限公司 - H股2011年6月歐式認購權證	0.25	11.68	2011/06/20	100,000,000	2010/07/28
23737	Barclays Bank plc	比亞迪股份有限公司 - H股2011年11月歐式認購權證	0.15	51.88/100單位	2011/11/28	150,000,000	2010/07/28
23738	Barclays Bank plc	中國建設銀行股份有限公司 - H股2011年2月歐式認沽權證	0.35	5.78/單位	2011/02/21	100,000,000	2010/07/28
23739	Barclays Bank plc	中國工商銀行股份有限公司 - H股2011年2月歐式認購權證	0.37	6.28/單位	2011/02/14	100,000,000	2010/07/28
23733	Barclays Bank plc	中國工商銀行股份有限公司 - H股2011年2月歐式認沽權證	0.34	5.28/單位	2011/02/14	100,000,000	2010/07/28
23747	Credit Suisse AG	匯豐控股有限公司2010年11月歐式認沽權證D	0.22	70	2010/11/15	300,000,000	2010/07/28
23746	Credit Suisse AG	恒生指數2010年11月歐式認購權證G	0.15	21,000/8,000單位	2010/11/29	320,000,000	2010/07/28
23750	德意志銀行	恒生指數2011年1月歐式認購權證A	0.25	21,000/8,000單位	2011/01/28	300,000,000	2010/07/28
23751	德意志銀行	恒生指數2011年1月歐式認購權證B	0.25	21,600/7,500單位	2011/01/28	300,000,000	2010/07/28
23754	德意志銀行	恒生指數2011年1月歐式認沽權證C	0.25	19,800/8,000單位	2011/01/28	300,000,000	2010/07/28
23755	德意志銀行	恒生指數2011年1月歐式認沽權證D	0.27	20,200/8,000單位	2011/01/28	300,000,000	2010/07/28
23756	德意志銀行	恒生指數2011年1月歐式認沽權證E	0.31	20,800/8,000單位	2011/01/28	300,000,000	2010/07/28

## 新上市衍生認股權證 (續)

股份代號	發行機構	認股權證	發行價 (港元)	行使水平 / 每10單位 認購價 (港元)	認購 / 行使日期	上市時之發行單位	上市日期
23735	Macquarie Bank Ltd.	比亞迪股份有限公司 - H股2011年11月歐式認購權證	0.151	51.88/100單位	2011/11/28	200,000,000	2010/07/28
23740	Merrill Lynch Int'l & Co. C.V.	恒生中國企業指數2010年12月歐式認購權證	0.181	11,550/6,000單位	2010/12/30	150,000,000	2010/07/28
23742	Merrill Lynch Int'l & Co. C.V.	恒生中國企業指數2011年1月歐式認購權證A	0.21	11,250/6,000單位	2011/01/28	150,000,000	2010/07/28
23743	Merrill Lynch Int'l & Co. C.V.	恒生中國企業指數2011年1月歐式認購權證B	0.255	12,100/6,000單位	2011/01/28	150,000,000	2010/07/28
23741	Merrill Lynch Int'l & Co. C.V.	恒生中國企業指數2010年11月歐式認沽權證	0.154	11,550/7,000單位	2010/11/29	150,000,000	2010/07/28
23744	Merrill Lynch Int'l & Co. C.V.	恒生中國企業指數2010年12月歐式認沽權證	0.151	10,750/6,000單位	2010/12/30	150,000,000	2010/07/28
23732	SGA Societe Generale Acceptance N.V.	中國鋁業股份有限公司 - H股2011年11月歐式認購權證	0.15	6.88	2011/11/28	200,000,000	2010/07/28
23745	SGA Societe Generale Acceptance N.V.	中國民生銀行股份有限公司 - H股2011年1月歐式認購權證	0.41	8.18/單位	2011/01/03	100,000,000	2010/07/28
23734	瑞士銀行	中國海洋石油有限公司2011年6月歐式認購權證A	0.15	13.22	2011/06/22	100,000,000	2010/07/28
23748	瑞士銀行	iShares 安碩富時A50中國指數ETF2011年4月歐式認購權證	0.25	13.28	2011/04/11	100,000,000	2010/07/28
23749	瑞士銀行	恒生指數2011年1月歐式認沽權證A	0.25	20,300/8,000單位	2011/01/28	200,000,000	2010/07/28
22650*	香港上海匯豐銀行有限公司	恒生指數2010年12月歐式認購權證E	0.134	20,800/9,000單位	2010/12/30	200,000,000	2010/07/28
23768	Barclays Bank plc	恒生指數2011年2月歐式認沽權證C	0.25	19,000/9,500單位	2011/02/25	150,000,000	2010/07/29
23763	Barclays Bank plc	恒生指數2010年12月歐式認購權證G	0.15	20,800/8,000單位	2010/12/30	150,000,000	2010/07/29
23764	Barclays Bank plc	恒生指數2011年2月歐式認購權證A	0.25	21,500/10,000單位	2011/02/25	150,000,000	2010/07/29
23765	Barclays Bank plc	恒生指數2011年2月歐式認購權證B	0.25	22,000/9,500單位	2011/02/25	150,000,000	2010/07/29
23767	Barclays Bank plc	恒生指數2010年12月歐式認沽權證H	0.17	19,800/8,000單位	2010/12/30	150,000,000	2010/07/29
23781	Credit Suisse AG	恒生指數2010年11月歐式認沽權證H	0.15	20,400/8,500單位	2010/11/29	340,000,000	2010/07/29
23772	Citigroup Global Markets Holdings Inc.	中國聯合網絡通信(香港)股份有限公司2011年8月歐式認購權證	0.25	11.88	2011/08/30	120,000,000	2010/07/29
23758	Citigroup Global Markets Holdings Inc.	利豐有限公司2011年5月歐式認購權證A	0.25	38.88	2011/05/30	80,000,000	2010/07/29
23759	Citigroup Global Markets Holdings Inc.	太古股份有限公司'A'2011年12月歐式認購權證	0.25	88/100單位	2011/12/19	80,000,000	2010/07/29
23773	KBC Financial Products International Ltd.	中國石油化工股份有限公司 - H股2011年1月歐式認購權證	0.31	6.88/單位	2011/01/10	128,000,000	2010/07/29
23774	KBC Financial Products International Ltd.	中國石油化工股份有限公司 - H股2011年2月歐式認購權證A	0.36	6.48/單位	2011/02/01	108,000,000	2010/07/29
23775	KBC Financial Products International Ltd.	中國石油化工股份有限公司 - H股2011年2月歐式認購權證B	0.25	7.28/單位	2011/02/01	128,000,000	2010/07/29
23780	KBC Financial Products International Ltd.	中國石油化工股份有限公司 - H股2011年2月歐式認沽權證C	0.46	6/單位	2011/02/01	80,000,000	2010/07/29
23776	KBC Financial Products International Ltd.	匯豐控股有限公司2011年2月歐式認購權證A	0.25	92.68	2011/02/18	128,000,000	2010/07/29
23778	KBC Financial Products International Ltd.	恒生指數2011年2月歐式認購權證F	0.25	21,000/10,000單位	2011/02/25	200,000,000	2010/07/29
23779	KBC Financial Products International Ltd.	恒生指數2010年12月歐式認沽權證K	0.182	20,600/9,000單位	2010/12/30	200,000,000	2010/07/29
23782	KBC Financial Products International Ltd.	恒生指數2011年2月歐式認沽權證A	0.25	20,200/8,800單位	2011/02/25	200,000,000	2010/07/29
23783	KBC Financial Products International Ltd.	恒生指數2011年2月歐式認沽權證B	0.29	22,000/10,000單位	2011/02/25	200,000,000	2010/07/29
23777	KBC Financial Products International Ltd.	新鴻基地產發展有限公司2011年10月歐式認購權證	0.15	125.08/100單位	2011/10/21	108,000,000	2010/07/29
23760	Macquarie Bank Ltd.	中海油田服務股份有限公司 - H股2011年4月歐式認購權證	0.252	9.8	2011/04/04	200,000,000	2010/07/29
23761	Macquarie Bank Ltd.	華潤電力控股有限公司2011年2月歐式認購權證	0.255	18	2011/02/02	200,000,000	2010/07/29
23762	Macquarie Bank Ltd.	恒隆地產有限公司2011年2月歐式認購權證	0.254	38	2011/02/02	200,000,000	2010/07/29
23770	Macquarie Bank Ltd.	恒生指數2011年2月歐式認沽權證	0.25	11,200/6,000單位	2011/02/25	150,000,000	2010/07/29
23766	Macquarie Bank Ltd.	恒生指數2010年11月歐式認購權證C	0.207	19,600/9,000單位	2010/11/29	200,000,000	2010/07/29
23769	Macquarie Bank Ltd.	恒生指數2010年12月歐式認沽權證	0.187	20,000/8,000單位	2010/12/30	200,000,000	2010/07/29
23771	Macquarie Bank Ltd.	新鴻基地產發展有限公司2011年8月歐式認沽權證	0.15	100/100單位	2011/08/02	150,000,000	2010/07/29
23752	Merrill Lynch Int'l & Co. C.V.	iShares 安碩富時A50中國指數ETF2011年4月歐式認購權證	0.157	12.88	2011/04/21	150,000,000	2010/07/29
23753	Merrill Lynch Int'l & Co. C.V.	iShares 安碩富時A50中國指數ETF2011年6月歐式認購權證B	0.156	13.88	2011/06/23	150,000,000	2010/07/29
23784	荷蘭合作銀行	中國銀行股份有限公司 - H股2011年3月歐式認購權證	0.3	4.50/單位	2011/03/30	100,000,000	2010/07/29
23785	荷蘭合作銀行	中國光大控股有限公司2011年2月歐式認購權證	0.25	22	2011/02/25	100,000,000	2010/07/29
23786	荷蘭合作銀行	中國南車股份有限公司 - H股2011年12月歐式認購權證	0.25	7	2011/12/29	180,000,000	2010/07/29

## 新上市衍生認股權證 (續)

股份代號	發行機構	認股權證	發行價 (港元)	行使水平 / 每10單位認購價 (港元)	認購 / 行使日期	上市時之發行單位	上市日期
23757	瑞士銀行	恒生中國企業指數2010年11月歐式認購權證	0.15	12,000/6,200單位	2010/11/29	80,000,000	2010/07/29
21686*	香港上海匯豐銀行有限公司	恒生指數2010年9月歐式認沽權證E	0.047	19,800/9,500單位	2010/09/29	220,000,000	2010/07/29
21718*	Merrill Lynch Int'l & Co. C.V.	香港交易及結算有限公司2010年12月歐式認購權證B	0.072	129.99/100單位	2010/12/13	300,000,000	2010/07/29
23796	Credit Suisse AG	中國農業銀行股份有限公司 - H股2011年1月歐式認購權證D	0.15	4.088/單位	2011/01/10	300,000,000	2010/07/30
23795	德意志銀行	中國太平洋保險(集團)股份有限公司 - H股2010年11月歐式認購權證	0.157	33.88	2010/11/08	100,000,000	2010/07/30
23791	香港上海匯豐銀行有限公司	恒安國際集團有限公司2011年6月歐式認購權證	0.25	78.88	2011/06/13	80,000,000	2010/07/30
23789	J.P. Morgan Structured Products B.V.	中國銀行股份有限公司 - H股2011年1月歐式認購權證	0.255	4.308/單位	2011/01/31	128,000,000	2010/07/30
23790	J.P. Morgan Structured Products B.V.	中國銀行股份有限公司 - H股2011年2月歐式認購權證	0.255	4.68/單位	2011/02/25	128,000,000	2010/07/30
23787	KBC Financial Products International Ltd.	中國農業銀行股份有限公司 - H股2011年1月歐式認購權證H	0.15	3.88/單位	2011/01/12	188,000,000	2010/07/30
23788	KBC Financial Products International Ltd.	中國農業銀行股份有限公司 - H股2011年1月歐式認購權證I	0.15	4.18/單位	2011/01/17	188,000,000	2010/07/30
23803	KBC Financial Products International Ltd.	中國移動有限公司2011年12月歐式認沽權證	0.15	79.95/100單位	2011/12/21	158,000,000	2010/07/30
23799	KBC Financial Products International Ltd.	中國海外發展有限公司2011年2月歐式認購權證	0.25	16.88	2011/02/01	108,000,000	2010/07/30
23804	KBC Financial Products International Ltd.	中國海外發展有限公司2011年2月歐式認沽權證	0.25	15.48	2011/02/01	108,000,000	2010/07/30
23798	KBC Financial Products International Ltd.	中國建設銀行股份有限公司 - H股2011年2月歐式認購權證	0.25	7.98/單位	2011/02/01	158,000,000	2010/07/30
23802	KBC Financial Products International Ltd.	中國建設銀行股份有限公司 - H股2011年1月歐式認沽權證	0.26	5.99/單位	2011/01/03	108,000,000	2010/07/30
23797	KBC Financial Products International Ltd.	中國建設銀行股份有限公司 - H股2011年1月歐式認購權證D	0.19	7.50/單位	2011/01/03	188,000,000	2010/07/30
23805	KBC Financial Products International Ltd.	香港交易及結算有限公司2011年6月歐式認沽權證C	0.25	133/100單位	2011/06/01	108,000,000	2010/07/30
23806	KBC Financial Products International Ltd.	中國工商銀行股份有限公司 - H股2011年2月歐式認沽權證A	0.25	5/單位	2011/02/01	108,000,000	2010/07/30
23800	KBC Financial Products International Ltd.	中國工商銀行股份有限公司 - H股2010年12月歐式認購權證B	0.15	6.68/單位	2010/12/10	158,000,000	2010/07/30
23801	KBC Financial Products International Ltd.	騰訊控股有限公司2011年3月歐式認購權證	0.15	148/100單位	2011/03/24	128,000,000	2010/07/30
23793	SGA Societe Generale Acceptance N.V.	iShares 安碩富時A50中國指數ETF2011年4月歐式認購權證A	0.16	12.88	2011/04/27	300,000,000	2010/07/30
23794	SGA Societe Generale Acceptance N.V.	iShares 安碩富時A50中國指數ETF2011年6月歐式認購權證B	0.15	13.88	2011/06/27	300,000,000	2010/07/30
23792	瑞士銀行	中國農業銀行股份有限公司 - H股2011年1月歐式認沽權證F	0.25	3.18/單位	2011/01/31	100,000,000	2010/07/30
23557*	KBC Financial Products International Ltd.	中國農業銀行股份有限公司 - H股2011年1月歐式認購權證D	0.108	4.08/單位	2011/01/17	200,000,000	2010/07/30
23574*	瑞士銀行	中國農業銀行股份有限公司 - H股2011年1月歐式認購權證B	0.116	3.98/單位	2011/01/17	120,000,000	2010/07/30
23582*	瑞士銀行	中國農業銀行股份有限公司 - H股2011年1月歐式認購權證D	0.223	3.78/單位	2011/01/31	200,000,000	2010/07/30
23833	BNP Paribas Arbitrage Issuance B.V.	和記黃埔有限公司2011年3月歐式認購權證A	0.27	59.88	2011/03/07	80,000,000	2010/08/02
10982	BNP Paribas Arbitrage Issuance B.V.	原油期貨2011年3月歐式認購權證	0.27	88.88/300單位	2011/03/18	100,000,000	2010/08/02
10986	BNP Paribas Arbitrage Issuance B.V.	原油期貨2011年3月歐式認沽權證	0.29	78.88/300單位	2011/03/18	100,000,000	2010/08/02
23807	Citigroup Global Markets Holdings Inc.	中國農業銀行股份有限公司 - H股2011年3月歐式認購權證A	0.25	3.99/單位	2011/03/28	100,000,000	2010/08/02
23808	Citigroup Global Markets Holdings Inc.	中國農業銀行股份有限公司 - H股2011年2月歐式認沽權證	0.25	3.20/單位	2011/02/14	100,000,000	2010/08/02
23840	德意志銀行	中信泰富有限公司2011年3月歐式認購權證A	0.25	16.28	2011/03/28	100,000,000	2010/08/02
23841	德意志銀行	富士康國際控股有限公司2011年7月歐式認購權證	0.15	6.8	2011/07/25	100,000,000	2010/08/02
23842	德意志銀行	聯想集團有限公司2011年3月歐式認購權證	0.6	5.30/單位	2011/03/07	100,000,000	2010/08/02
23809	香港上海匯豐銀行有限公司	香港交易及結算有限公司2011年6月歐式認購權證	0.25	135/100單位	2011/06/29	100,000,000	2010/08/02
23810	香港上海匯豐銀行有限公司	恒生指數2010年12月歐式認沽權證J	0.15	21,200/8,000單位	2010/12/30	120,000,000	2010/08/02
23836	KBC Financial Products International Ltd.	中國移動有限公司2011年3月歐式認購權證A	0.26	92.88	2011/03/01	128,000,000	2010/08/02
23837	KBC Financial Products International Ltd.	中國聯合網絡通信(香港)股份有限公司2011年10月歐式認購權證	0.15	11.8	2011/10/21	80,000,000	2010/08/02
23834	KBC Financial Products International Ltd.	中國移動有限公司2011年2月歐式認購權證A	0.25	88.8	2011/02/08	128,000,000	2010/08/02
23835	KBC Financial Products International Ltd.	中國移動有限公司2011年2月歐式認購權證B	0.39	82.68	2011/02/01	128,000,000	2010/08/02
23838	KBC Financial Products International Ltd.	中國海洋石油有限公司2011年2月歐式認購權證	0.15	13.68	2011/02/01	108,000,000	2010/08/02
23839	KBC Financial Products International Ltd.	中國海洋石油有限公司2011年5月歐式認購權證A	0.18	12.9	2011/05/03	108,000,000	2010/08/02
23814	Nomura International plc	安徽海螺水泥股份有限公司 - H股2011年4月歐式認購權證	0.339	28.8	2011/04/29	100,000,000	2010/08/02



## 新上市衍生認股權證 (續)

股份代號	發行機構	認股權證	發行價 (港元)	行使水平 / 每10單位認購價 (港元)	認購 / 行使日期	上市時之發行單位	上市日期
23826	Nomura International plc	雅居樂地產控股有限公司2011年3月歐式認購權證	0.15	11.888	2011/03/21	100,000,000	2010/08/02
23823	Nomura International plc	中銀香港(控股)有限公司2011年3月歐式認購權證	0.253	22	2011/03/31	200,000,000	2010/08/02
23829	Nomura International plc	中國銀行股份有限公司 - H股2011年3月歐式認購權證	0.289	4.48/單位	2011/03/31	200,000,000	2010/08/02
23820	Nomura International plc	比亞迪股份有限公司 - H股2013年12月歐式認購權證	0.25	60/100單位	2013/12/31	200,000,000	2010/08/02
23828	Nomura International plc	中國動向(集團)有限公司2011年4月歐式認購權證	0.593	5.25/單位	2011/04/29	100,000,000	2010/08/02
23815	Nomura International plc	龍源電力集團股份有限公司 - H股2011年12月歐式認購權證	0.25	8.08	2011/12/30	150,000,000	2010/08/02
23822	Nomura International plc	中國中煤能源股份有限公司 - H股2011年1月歐式認購權證	0.15	12.5	2011/01/17	100,000,000	2010/08/02
23811	Nomura International plc	長江實業(集團)有限公司2012年9月歐式認購權證A	0.25	96.88/100單位	2012/09/28	100,000,000	2010/08/02
23813	Nomura International plc	中國海洋石油有限公司2011年9月歐式認購權證	0.25	14.58	2011/09/30	100,000,000	2010/08/02
23824	Nomura International plc	中國太平洋保險(集團)股份有限公司 - H股2011年3月歐式認購權證	0.25	32.8	2011/03/31	200,000,000	2010/08/02
23819	Nomura International plc	華潤置地有限公司2011年2月歐式認購權證	0.25	18.88	2011/02/02	100,000,000	2010/08/02
23817	Nomura International plc	中國神華能源股份有限公司 - H股2011年2月歐式認購權證	0.267	33.3	2011/02/28	100,000,000	2010/08/02
23825	Nomura International plc	中國神威藥業集團有限公司2011年3月歐式認購權證	0.318	24	2011/03/31	100,000,000	2010/08/02
23827	Nomura International plc	保利協鑫能源控股有限公司2011年4月歐式認購權證	0.34	1.99/單位	2011/04/29	100,000,000	2010/08/02
23821	Nomura International plc	中國工商銀行股份有限公司 - H股2011年3月歐式認購權證	0.531	6.18/單位	2011/03/31	200,000,000	2010/08/02
23812	Nomura International plc	江西銅業股份有限公司 - H股2011年3月歐式認購權證A	0.255	18.88	2011/03/31	100,000,000	2010/08/02
23816	Nomura International plc	聯想集團有限公司2011年2月歐式認購權證	0.25	6.88/單位	2011/02/02	50,000,000	2010/08/02
23818	Nomura International plc	國藥控股股份有限公司 - H股2011年2月歐式認購權證	0.375	30	2011/02/28	100,000,000	2010/08/02
23831	SGA Societe Generale Acceptance N.V.	富士康國際控股有限公司2011年7月歐式認購權證	0.16	6.8	2011/07/25	150,000,000	2010/08/02
23832	瑞士銀行	中國農業銀行股份有限公司 - H股2011年1月歐式認購權證G	0.15	4.18/單位	2011/01/17	200,000,000	2010/08/02
21225 <sup>†</sup>	Macquarie Bank Ltd.	騰訊控股有限公司2010年11月歐式認沽權證	0.041	125/100單位	2010/11/03	250,000,000	2010/08/02
22343 <sup>†</sup>	Credit Suisse AG	iShares 安碩富時A50中國指數ETF2010年11月歐式認購權證A	0.089	12.68	2010/11/22	300,000,000	2010/08/02
23649 <sup>†</sup>	瑞士銀行	中國農業銀行股份有限公司 - H股2011年1月歐式認沽權證E	0.06	2.68/單位	2011/01/24	170,000,000	2010/08/02
23844	Citigroup Global Markets Holdings Inc.	恒生銀行有限公司2011年12月歐式認購權證	0.15	100/100單位	2011/12/28	100,000,000	2010/08/03
23845	Citigroup Global Markets Holdings Inc.	和記黃埔有限公司2010年12月歐式認購權證	0.15	55	2010/12/06	80,000,000	2010/08/03
23860	德意志銀行	中國中煤能源股份有限公司 - H股2011年1月歐式認購權證	0.15	12.5	2011/01/24	100,000,000	2010/08/03
23861	德意志銀行	國藥控股股份有限公司 - H股2010年12月歐式認購權證	0.25	32.88	2010/12/28	100,000,000	2010/08/03
23862	德意志銀行	新鴻基地產發展有限公司2011年2月歐式認購權證	0.15	116.18/100單位	2011/02/21	150,000,000	2010/08/03
23847	KBC Financial Products International Ltd.	中國海外發展有限公司2011年3月歐式認購權證	0.25	17.88	2011/03/08	108,000,000	2010/08/03
23848	KBC Financial Products International Ltd.	中國神華能源股份有限公司 - H股2011年3月歐式認購權證A	0.25	36.88	2011/03/01	80,000,000	2010/08/03
23850	KBC Financial Products International Ltd.	和記黃埔有限公司2011年2月歐式認購權證A	0.25	60	2011/02/08	108,000,000	2010/08/03
23849	KBC Financial Products International Ltd.	江西銅業股份有限公司 - H股2010年12月歐式認購權證	0.18	17.8	2010/12/23	108,000,000	2010/08/03
23830	Merrill Lynch Int'l & Co. C.V.	中國農業銀行股份有限公司 - H股2011年1月歐式認購權證C	0.199	3.79/單位	2011/01/24	150,000,000	2010/08/03
23843	Merrill Lynch Int'l & Co. C.V.	中國農業銀行股份有限公司 - H股2011年1月歐式認購權證D	0.15	4.19/單位	2011/01/17	150,000,000	2010/08/03
23857	荷蘭合作銀行	鞍鋼股份有限公司 - H股2011年6月歐式認購權證	0.25	13.8	2011/06/29	150,000,000	2010/08/03
23858	荷蘭合作銀行	中國神威藥業集團有限公司2011年2月歐式認購權證	0.25	24.2	2011/02/25	100,000,000	2010/08/03
23859	荷蘭合作銀行	保利協鑫能源控股有限公司2011年3月歐式認購權證A	0.25	2.10/單位	2011/03/30	120,000,000	2010/08/03
23846	瑞士銀行	中國農業銀行股份有限公司 - H股2011年1月歐式認購權證H	0.15	4.38/單位	2011/01/10	200,000,000	2010/08/03
23853	瑞士銀行	恒生指數2011年1月歐式認購權證	0.2	20,500/8,000單位	2011/01/28	200,000,000	2010/08/03
23851	瑞士銀行	恒生指數2010年11月歐式認購權證H	0.2	20,000/8,000單位	2010/11/29	200,000,000	2010/08/03
23852	瑞士銀行	恒生指數2010年12月歐式認購權證H	0.15	21,500/8,000單位	2010/12/30	200,000,000	2010/08/03
23854	瑞士銀行	恒生指數2010年11月歐式認沽權證I	0.15	20,500/8,500單位	2010/11/29	200,000,000	2010/08/03
23855	瑞士銀行	恒生指數2010年12月歐式認沽權證I	0.15	20,000/8,000單位	2010/12/30	200,000,000	2010/08/03

## 新上市衍生認股權證 (續)

股份代號	發行機構	認股權證	發行價 (港元)	行使水平 / 每10單位認購價 (港元)	認購 / 行使日期	上市時之發行單位	上市日期
23856	瑞士銀行	恒生指數2011年1月歐式認沽權證B	0.165	21,000/9,500單位	2011/01/28	200,000,000	2010/08/03
15547*	瑞士銀行	匯豐控股有限公司2010年12月歐式認購權證A	0.041	89.95/100單位	2010/12/13	500,000,000	2010/08/03
23892	Credit Suisse AG	中國移動有限公司2010年12月歐式認購權證	0.2	84	2010/12/23	300,000,000	2010/08/04
23896	Credit Suisse AG	中國移動有限公司2011年12月歐式認沽權證	0.15	79.99/100單位	2011/12/23	300,000,000	2010/08/04
23897	Credit Suisse AG	中國海外發展有限公司2010年11月歐式認沽權證B	0.15	15	2010/11/29	300,000,000	2010/08/04
23893	Credit Suisse AG	匯豐控股有限公司2010年11月歐式認購權證E	0.15	88.88	2010/11/08	300,000,000	2010/08/04
23894	Credit Suisse AG	新鴻基地產發展有限公司2011年2月歐式認購權證	0.15	116.18/100單位	2011/02/28	300,000,000	2010/08/04
23898	Credit Suisse AG	新鴻基地產發展有限公司2010年12月歐式認沽權證	0.15	120/100單位	2010/12/20	300,000,000	2010/08/04
23895	Credit Suisse AG	騰訊控股有限公司2010年12月歐式認購權證B	0.15	148.88/100單位	2010/12/06	300,000,000	2010/08/04
23899	Credit Suisse AG	騰訊控股有限公司2010年12月歐式認沽權證	0.15	145/100單位	2010/12/23	300,000,000	2010/08/04
23877	Citigroup Global Markets Holdings Inc.	長江實業(集團)有限公司2012年1月歐式認購權證	0.25	90/100單位	2012/01/30	100,000,000	2010/08/04
23871	香港上海匯豐銀行有限公司	新鴻基地產發展有限公司2011年10月歐式認購權證	0.15	125.10/100單位	2011/10/21	100,000,000	2010/08/04
23872	香港上海匯豐銀行有限公司	騰訊控股有限公司2011年4月歐式認購權證A	0.15	158/100單位	2011/04/19	150,000,000	2010/08/04
23880	Macquarie Bank Ltd.	中國工商銀行股份有限公司 - H股2011年2月歐式認購權證	0.253	7/單位	2011/02/07	150,000,000	2010/08/04
23884	Macquarie Bank Ltd.	中國工商銀行股份有限公司 - H股2011年2月歐式認沽權證	0.635	6/單位	2011/02/07	88,000,000	2010/08/04
23864	Merrill Lynch Int'l & Co. C.V.	長江實業(集團)有限公司2012年12月歐式認購權證A	0.19	88.89/100單位	2012/12/24	200,000,000	2010/08/04
23867	Merrill Lynch Int'l & Co. C.V.	中國石油化工股份有限公司 - H股2011年2月歐式認購權證A	0.325	6.79/單位	2011/02/07	150,000,000	2010/08/04
23863	Merrill Lynch Int'l & Co. C.V.	和記黃埔有限公司2011年2月歐式認購權證A	0.305	53.99	2011/02/07	150,000,000	2010/08/04
23865	Merrill Lynch Int'l & Co. C.V.	和記黃埔有限公司2011年2月歐式認沽權證	0.35	47.99	2011/02/14	150,000,000	2010/08/04
23876	荷蘭合作銀行	恒生指數2011年1月歐式認購權證	0.15	21,600/7,500單位	2011/01/28	200,000,000	2010/08/04
23875	荷蘭合作銀行	恒生指數2010年11月歐式認購權證C	0.21	20,000/8,000單位	2010/11/29	200,000,000	2010/08/04
23874	荷蘭合作銀行	恒生指數2010年12月歐式認購權證G	0.18	21,200/8,000單位	2010/12/30	200,000,000	2010/08/04
23878	荷蘭合作銀行	恒生指數2010年12月歐式認沽權證H	0.21	21,200/8,000單位	2010/12/30	200,000,000	2010/08/04
23879	荷蘭合作銀行	恒生指數2010年12月歐式認沽權證I	0.24	21,600/8,000單位	2010/12/30	200,000,000	2010/08/04
23885	The Royal Bank of Scotland N.V.	恒生指數2010年12月歐式認購權證A	0.15	21,800/8,000單位	2010/12/30	250,000,000	2010/08/04
23886	The Royal Bank of Scotland N.V.	恒生指數2010年12月歐式認購權證B	0.151	21,400/8,600單位	2010/12/30	250,000,000	2010/08/04
23883	The Royal Bank of Scotland N.V.	恒生指數2010年11月歐式認沽權證F	0.197	21,400/8,000單位	2010/11/29	250,000,000	2010/08/04
23866	The Royal Bank of Scotland N.V.	騰訊控股有限公司2011年2月歐式認購權證A	0.25	138.88/100單位	2011/02/14	250,000,000	2010/08/04
23868	The Royal Bank of Scotland N.V.	騰訊控股有限公司2011年2月歐式認購權證B	0.15	159.98/100單位	2011/02/23	250,000,000	2010/08/04
23869	SGA Societe Generale Acceptance N.V.	中國建設銀行股份有限公司 - H股2010年11月歐式認購權證C	0.22	7.38/單位	2010/11/22	120,000,000	2010/08/04
23870	SGA Societe Generale Acceptance N.V.	和記黃埔有限公司2010年12月歐式認購權證B	0.29	53.88	2010/12/29	100,000,000	2010/08/04
23889	瑞士銀行	中國農業銀行股份有限公司 - H股2011年3月歐式認購權證A	0.25	3.88/單位	2011/03/14	200,000,000	2010/08/04
23890	瑞士銀行	中國農業銀行股份有限公司 - H股2011年3月歐式認購權證B	0.25	4.28/單位	2011/03/28	200,000,000	2010/08/04
23887	瑞士銀行	中國移動有限公司2011年2月歐式認購權證A	0.25	88	2011/02/14	100,000,000	2010/08/04
23891	瑞士銀行	匯豐控股有限公司2011年2月歐式認購權證	0.25	94.88	2011/02/14	100,000,000	2010/08/04
23882	瑞士銀行	恒生中國企業指數2010年11月歐式認沽權證	0.15	11,600/7,000單位	2010/11/29	100,000,000	2010/08/04
23888	瑞士銀行	恒生指數2011年2月歐式認購權證E	0.25	22,000/10,000單位	2011/02/25	200,000,000	2010/08/04
23903	瑞士銀行	恒生指數2011年2月歐式認沽權證A	0.25	22,000/10,000單位	2011/02/25	200,000,000	2010/08/04
23873	瑞士銀行	江西銅業股份有限公司 - H股2011年1月歐式認購權證	0.15	20	2011/01/03	100,000,000	2010/08/04
23881	瑞士銀行	新鴻基地產發展有限公司2010年12月歐式認沽權證	0.15	120.88/100單位	2010/12/06	100,000,000	2010/08/04
23905	BNP Paribas Arbitrage Issuance B.V.	恒生中國企業指數2011年4月歐式認購權證	0.26	12,600/6,000單位	2011/04/28	100,000,000	2010/08/05
23909	BNP Paribas Arbitrage Issuance B.V.	恒生中國企業指數2011年4月歐式認沽權證	0.27	11,500/6,000單位	2011/04/28	100,000,000	2010/08/05
23902	Citigroup Global Markets Holdings Inc.	江西銅業股份有限公司 - H股2011年2月歐式認購權證	0.25	16.88	2011/02/21	100,000,000	2010/08/05

## 新上市衍生認股權證 (續)

股份代號	發行機構	認股權證	發行價 (港元)	行使水平 / 每10單位認購價 (港元)	認購 / 行使日期	上市時之發行單位	上市日期
23906	德意志銀行	中國移動有限公司2010年12月歐式認購權證B	0.45	78.88	2010/12/06	200,000,000	2010/08/05
23908	德意志銀行	匯豐控股有限公司2011年1月歐式認購權證	0.69	79	2011/01/03	200,000,000	2010/08/05
23907	德意志銀行	匯豐控股有限公司2010年12月歐式認購權證C	0.22	89.88	2010/12/06	200,000,000	2010/08/05
23904	Macquarie Bank Ltd.	騰訊控股有限公司2010年12月歐式認沽權證	0.151	145/100單位	2010/12/29	250,000,000	2010/08/05
23900	Merrill Lynch Int'l & Co. C.V.	恒生中國企業指數2010年11月歐式認購權證	0.155	12,000/6,200單位	2010/11/29	200,000,000	2010/08/05
23901	Merrill Lynch Int'l & Co. C.V.	恒生中國企業指數2011年1月歐式認沽權證	0.17	11,500/6,500單位	2011/01/28	200,000,000	2010/08/05
22610 <sup>1</sup>	Credit Suisse AG	香港交易及結算有限公司2010年9月歐式認購權證	0.104	120/100單位	2010/09/27	300,000,000	2010/08/05
22243 <sup>1</sup>	Merrill Lynch Int'l & Co. C.V.	恒生指數2010年10月歐式認購權證B	0.101	21,000/9,200單位	2010/10/28	300,000,000	2010/08/05
21895 <sup>1</sup>	瑞士銀行	恒生指數2010年9月歐式認沽權證E	0.036	20,000/8,800單位	2010/09/29	300,000,000	2010/08/05
23930	Barclays Bank plc	中國農業銀行股份有限公司 - H股2011年2月歐式認沽權證	0.25	3.28/單位	2011/02/28	100,000,000	2010/08/06
23931	Barclays Bank plc	中國鋁業股份有限公司 - H股2011年6月歐式認購權證	0.15	7.38	2011/06/27	100,000,000	2010/08/06
23932	Barclays Bank plc	東亞銀行有限公司2011年4月歐式認購權證	0.25	33.28	2011/04/18	100,000,000	2010/08/06
23933	Barclays Bank plc	匯豐控股有限公司2011年12月歐式認購權證	0.16	77.70/93單位	2011/12/12	150,000,000	2010/08/06
23934	Barclays Bank plc	國藥控股股份有限公司 - H股2011年3月歐式認購權證	0.3	33	2011/03/07	100,000,000	2010/08/06
23935	Credit Suisse AG	恒生指數2010年11月歐式認沽權證I	0.15	21,500/8,000單位	2010/11/29	400,000,000	2010/08/06
23937	Citigroup Global Markets Holdings Inc.	安徽海螺水泥股份有限公司 - H股2011年4月歐式認購權證	0.25	29.88	2011/04/21	80,000,000	2010/08/06
23936	Citigroup Global Markets Holdings Inc.	雅居樂地產控股有限公司2011年3月歐式認購權證	0.15	11.88	2011/03/21	100,000,000	2010/08/06
23938	Citigroup Global Markets Holdings Inc.	中銀香港(控股)有限公司2011年5月歐式認購權證	0.25	22.88	2011/05/30	100,000,000	2010/08/06
23939	Citigroup Global Markets Holdings Inc.	中國太平洋保險(集團)股份有限公司 - H股2011年5月歐式認購權證	0.25	33.33	2011/05/23	100,000,000	2010/08/06
23944	德意志銀行	阿里巴巴網絡有限公司2010年12月歐式認購權證	0.18	17.88	2010/12/28	100,000,000	2010/08/06
23940	KBC Financial Products International Ltd.	匯豐控股有限公司2010年11月歐式認購權證D	0.27	82.9	2010/11/22	108,000,000	2010/08/06
23941	KBC Financial Products International Ltd.	騰訊控股有限公司2011年1月歐式認沽權證	0.15	145/100單位	2011/01/03	128,000,000	2010/08/06
23925	Macquarie Bank Ltd.	中國移動有限公司2011年2月歐式認購權證A	0.285	85	2011/02/07	200,000,000	2010/08/06
23926	Macquarie Bank Ltd.	中國移動有限公司2011年10月歐式認購權證	0.15	65.99/100單位	2011/10/11	300,000,000	2010/08/06
23927	Macquarie Bank Ltd.	國泰航空公司2011年7月歐式認購權證	0.25	20	2011/07/06	150,000,000	2010/08/06
23928	Macquarie Bank Ltd.	保利協鑫能源控股有限公司2011年2月歐式認購權證	0.25	2.22/單位	2011/02/09	88,000,000	2010/08/06
23929	Macquarie Bank Ltd.	中國石油天然氣股份有限公司 - H股2013年2月歐式認購權證	0.251	9	2013/02/04	200,000,000	2010/08/06
23910	Merrill Lynch Int'l & Co. C.V.	中國電信股份有限公司 - H股2011年1月歐式認購權證	0.31	4.29/單位	2011/01/17	150,000,000	2010/08/06
23914	Merrill Lynch Int'l & Co. C.V.	中國電信股份有限公司 - H股2011年2月歐式認沽權證	0.38	3.57/單位	2011/02/22	150,000,000	2010/08/06
23911	Merrill Lynch Int'l & Co. C.V.	中國海洋石油有限公司2011年1月歐式認購權證	0.15	13.69	2011/01/24	150,000,000	2010/08/06
23912	Merrill Lynch Int'l & Co. C.V.	中國海洋石油有限公司2011年4月歐式認購權證	0.184	12.87	2011/04/28	150,000,000	2010/08/06
23915	Merrill Lynch Int'l & Co. C.V.	中國海洋石油有限公司2010年12月歐式認沽權證	0.155	13.17	2010/12/21	150,000,000	2010/08/06
23916	Merrill Lynch Int'l & Co. C.V.	中國海洋石油有限公司2011年2月歐式認沽權證	0.155	11.89	2011/02/14	150,000,000	2010/08/06
23913	Merrill Lynch Int'l & Co. C.V.	匯豐控股有限公司2010年12月歐式認購權證F	0.28	88.29	2010/12/28	150,000,000	2010/08/06
23917	Merrill Lynch Int'l & Co. C.V.	中國石油天然氣股份有限公司 - H股2011年4月歐式認沽權證	0.165	9.49	2011/04/11	150,000,000	2010/08/06
23918	Merrill Lynch Int'l & Co. C.V.	新鴻基地產發展有限公司2011年8月歐式認沽權證	0.152	99.99/100單位	2011/08/02	150,000,000	2010/08/06
23942	The Royal Bank of Scotland N.V.	騰訊控股有限公司2011年2月歐式認購權證C	0.25	148.88/100單位	2011/02/28	250,000,000	2010/08/06
23943	The Royal Bank of Scotland N.V.	騰訊控股有限公司2011年4月歐式認沽權證	0.191	136.78/100單位	2011/04/04	250,000,000	2010/08/06
23920	SGA Societe Generale Acceptance N.V.	中海集裝箱運輸股份有限公司 - H股2011年3月歐式認購權證	0.68	3.10/單位	2011/03/28	80,000,000	2010/08/06
23919	SGA Societe Generale Acceptance N.V.	中國神華能源股份有限公司 - H股2011年1月歐式認購權證	0.33	32.88	2011/01/31	100,000,000	2010/08/06
23921	SGA Societe Generale Acceptance N.V.	中國電信股份有限公司 - H股2010年11月歐式認購權證B	0.23	4.28/單位	2010/11/24	150,000,000	2010/08/06
23922	SGA Societe Generale Acceptance N.V.	江西銅業股份有限公司 - H股2011年1月歐式認購權證	0.16	20	2011/01/10	100,000,000	2010/08/06
23923	SGA Societe Generale Acceptance N.V.	新鴻基地產發展有限公司2011年8月歐式認購權證A	0.15	117.50/100單位	2011/08/01	300,000,000	2010/08/06

## 新上市衍生認股權證 (續)

股份代號	發行機構	認股權證	發行價 (港元)	行使水平 / 每10單位認購價 (港元)	認購 / 行使日期	上市時之發行單位	上市日期
23924	SGA Societe Generale Acceptance N.V.	新鴻基地產發展有限公司2011年10月歐式認購權證	0.15	125/100單位	2011/10/24	300,000,000	2010/08/06
21806*	德意志銀行	中國工商銀行股份有限公司 - H股2010年10月歐式認購權證A	0.19	6.20/單位	2010/10/04	200,000,000	2010/08/06
22651*	香港上海匯豐銀行有限公司	恒生指數2010年12月歐式認購權證F	0.153	21,800/8,000單位	2010/12/30	200,000,000	2010/08/06
23953	中銀國際亞洲有限公司	中國建設銀行股份有限公司 - H股2011年2月歐式認購權證	0.4	7.50/單位	2011/02/25	100,000,000	2010/08/09
23958	中銀國際亞洲有限公司	中國建設銀行股份有限公司 - H股2011年3月歐式認購權證A	0.4	5.88/單位	2011/03/04	100,000,000	2010/08/09
23955	中銀國際亞洲有限公司	中國交通建設股份有限公司 - H股2011年2月歐式認購權證	0.5	8.88/單位	2011/02/28	100,000,000	2010/08/09
23954	中銀國際亞洲有限公司	招商銀行股份有限公司 - H股2011年4月歐式認購權證	0.25	22.78	2011/04/15	100,000,000	2010/08/09
23959	中銀國際亞洲有限公司	招商銀行股份有限公司 - H股2011年4月歐式認購權證	0.25	18.88	2011/04/01	100,000,000	2010/08/09
23957	中銀國際亞洲有限公司	中國冶金科工股份有限公司 - H股2011年2月歐式認購權證	0.355	4.38/單位	2011/02/28	100,000,000	2010/08/09
23952	BNP Paribas Arbitrage Issuance B.V.	恒生指數2011年2月歐式認購權證	0.25	21,000/8,600單位	2011/02/25	100,000,000	2010/08/09
23956	BNP Paribas Arbitrage Issuance B.V.	恒生指數2011年2月歐式認購權證B	0.25	20,800/8,600單位	2011/02/25	100,000,000	2010/08/09
23973	Credit Suisse AG	恒生指數2011年2月歐式認購權證A	0.25	22,400/8,000單位	2011/02/25	400,000,000	2010/08/09
23968	Credit Suisse AG	恒生指數2010年12月歐式認購權證C	0.15	21,900/8,000單位	2010/12/30	400,000,000	2010/08/09
23965	Credit Suisse AG	恒生指數2010年11月歐式認購權證J	0.15	20,600/8,500單位	2010/11/29	425,000,000	2010/08/09
23972	Credit Suisse AG	恒生指數2010年12月歐式認購權證D	0.15	21,700/8,000單位	2010/12/30	400,000,000	2010/08/09
23963	Citigroup Global Markets Holdings Inc.	中國遠洋控股股份有限公司 - H股2011年9月歐式認購權證	0.25	9.18	2011/09/26	120,000,000	2010/08/09
23960	Citigroup Global Markets Holdings Inc.	中國鐵建股份有限公司 - H股2011年8月歐式認購權證	0.25	11.86	2011/08/22	80,000,000	2010/08/09
23964	Citigroup Global Markets Holdings Inc.	新世界發展有限公司2011年5月歐式認購權證	0.25	14.88	2011/05/27	80,000,000	2010/08/09
23967	Citigroup Global Markets Holdings Inc.	新鴻基地產發展有限公司2011年5月歐式認購權證	0.25	105.88/100單位	2011/05/30	80,000,000	2010/08/09
23962	Citigroup Global Markets Holdings Inc.	新鴻基地產發展有限公司2011年6月歐式認購權證	0.15	102.78/100單位	2011/06/01	80,000,000	2010/08/09
23961	Citigroup Global Markets Holdings Inc.	世茂房地產控股有限公司2011年7月歐式認購權證	0.25	16.88	2011/07/25	80,000,000	2010/08/09
23969	德意志銀行	中銀香港(控股)有限公司2011年4月歐式認購權證A	0.25	23	2011/04/04	150,000,000	2010/08/09
23970	德意志銀行	騰訊控股有限公司2011年2月歐式認購權證A	0.15	163.88/100單位	2011/02/28	300,000,000	2010/08/09
23974	KBC Financial Products International Ltd.	中國農業銀行股份有限公司 - H股2011年3月歐式認購權證	0.45	3.68/單位	2011/03/18	108,000,000	2010/08/09
23971	KBC Financial Products International Ltd.	中銀香港(控股)有限公司2011年2月歐式認購權證	0.25	20.18	2011/02/09	68,000,000	2010/08/09
23975	KBC Financial Products International Ltd.	中銀香港(控股)有限公司2011年5月歐式認購權證	0.25	18	2011/05/18	68,000,000	2010/08/09
23979	KBC Financial Products International Ltd.	中國移動有限公司2011年5月歐式認購權證	1.12	86	2011/05/05	80,000,000	2010/08/09
23976	KBC Financial Products International Ltd.	中國建設銀行股份有限公司 - H股2011年4月歐式認購權證B	1.02	7.48/單位	2011/04/08	68,000,000	2010/08/09
23977	KBC Financial Products International Ltd.	中國人壽保險股份有限公司 - H股2011年2月歐式認購權證C	0.18	31.94	2011/02/08	108,000,000	2010/08/09
23978	KBC Financial Products International Ltd.	招商銀行股份有限公司 - H股2011年3月歐式認購權證	0.25	19.48	2011/03/01	80,000,000	2010/08/09
23980	KBC Financial Products International Ltd.	中國海洋石油有限公司2011年10月歐式認購權證	0.15	11.98	2011/10/03	80,000,000	2010/08/09
23987	KBC Financial Products International Ltd.	iShares 安碩富時A50中國指數ETF2011年5月歐式認購權證	0.25	14	2011/05/03	80,000,000	2010/08/09
23981	KBC Financial Products International Ltd.	中國工商銀行股份有限公司 - H股2011年1月歐式認購權證	0.24	5.48/單位	2011/01/18	108,000,000	2010/08/09
23982	KBC Financial Products International Ltd.	中國工商銀行股份有限公司 - H股2011年2月歐式認購權證B	0.46	6/單位	2011/02/09	80,000,000	2010/08/09
23983	KBC Financial Products International Ltd.	江西銅業股份有限公司 - H股2011年3月歐式認購權證	0.25	16	2011/03/01	80,000,000	2010/08/09
23984	KBC Financial Products International Ltd.	中國石油天然氣股份有限公司 - H股2011年4月歐式認購權證A	0.15	9.5	2011/04/15	88,000,000	2010/08/09
23985	KBC Financial Products International Ltd.	中國石油天然氣股份有限公司 - H股2011年4月歐式認購權證B	0.25	10.48	2011/04/08	88,000,000	2010/08/09
23986	KBC Financial Products International Ltd.	中國石油天然氣股份有限公司 - H股2011年6月歐式認購權證	0.15	8.58	2011/06/15	88,000,000	2010/08/09
23966	Macquarie Bank Ltd.	中銀香港(控股)有限公司2011年6月歐式認購權證A	0.256	23.88	2011/06/02	250,000,000	2010/08/09
23947	Merrill Lynch Int'l & Co. C.V.	恒生指數2011年7月歐式認購權證A	0.151	22,300/15,000單位	2011/07/28	200,000,000	2010/08/09
23950	Merrill Lynch Int'l & Co. C.V.	恒生指數2011年1月歐式認購權證E	0.16	19,500/8,500單位	2011/01/28	200,000,000	2010/08/09
23951	Merrill Lynch Int'l & Co. C.V.	恒生指數2011年6月歐式認購權證	0.255	19,000/8,000單位	2011/06/29	200,000,000	2010/08/09
23945	Merrill Lynch Int'l & Co. C.V.	恒生指數2010年12月歐式認購權證H	0.185	20,300/10,000單位	2010/12/30	200,000,000	2010/08/09

## 新上市衍生認股權證 (續)

股份代號	發行機構	認股權證	發行價 (港元)	行使水平 / 每10單位認購價 (港元)	認購 / 行使日期	上市時之發行單位	上市日期
23946	Merrill Lynch Int'l & Co. C.V.	恒生指數2010年12月歐式認購權證I	0.152	22,400/7,500單位	2010/12/30	200,000,000	2010/08/09
23948	Merrill Lynch Int'l & Co. C.V.	恒生指數2010年11月歐式認沽權證I	0.154	20,700/12,000單位	2010/11/29	200,000,000	2010/08/09
23949	Merrill Lynch Int'l & Co. C.V.	恒生指數2010年12月歐式認沽權證J	0.234	22,100/10,000單位	2010/12/30	200,000,000	2010/08/09
21784 <sup>4</sup>	Credit Suisse AG	香港交易及結算有限公司2010年10月歐式認購權證B	0.063	130/100單位	2010/10/04	300,000,000	2010/08/09
22186 <sup>4</sup>	Merrill Lynch Int'l & Co. C.V.	恒生指數2010年9月歐式認購權證B	0.066	21,500/10,000單位	2010/09/29	200,000,000	2010/08/09
24017	Credit Suisse AG	中國建設銀行股份有限公司 - H股2010年12月歐式認購權證B	0.15	7.69/單位	2010/12/23	300,000,000	2010/08/10
24001	Credit Suisse AG	長江實業(集團)有限公司2011年3月歐式認購權證	0.15	91.88/100單位	2011/03/07	300,000,000	2010/08/10
24000	Credit Suisse AG	騰訊控股有限公司2011年2月歐式認購權證A	0.15	163.80/100單位	2011/02/14	300,000,000	2010/08/10
10987	德意志銀行	澳元兌美元2011年2月歐式認沽權證	0.26	0.84/1單位	2011/02/14	50,000,000	2010/08/10
24020	德意志銀行	福山國際能源集團有限公司2010年12月歐式認購權證	0.42	5.50/單位	2010/12/28	100,000,000	2010/08/10
24013	德意志銀行	恒生指數2010年12月歐式認購權證I	0.15	22,000/8,000單位	2010/12/30	300,000,000	2010/08/10
24014	德意志銀行	恒生指數2010年12月歐式認購權證J	0.15	22,500/7,500單位	2010/12/30	300,000,000	2010/08/10
24021	德意志銀行	中國工商銀行股份有限公司 - H股2011年1月歐式認購權證	0.295	6.50/單位	2011/01/04	200,000,000	2010/08/10
24038	高盛結構產品(亞洲)有限公司	恒生指數2011年1月歐式認沽權證	0.15	21,000/9,500單位	2011/01/28	200,000,000	2010/08/10
24030	高盛結構產品(亞洲)有限公司	恒生指數2010年12月歐式認購權證E	0.15	22,000/8,000單位	2010/12/30	200,000,000	2010/08/10
24031	高盛結構產品(亞洲)有限公司	恒生指數2011年1月歐式認購權證A	0.19	21,000/8,000單位	2011/01/28	200,000,000	2010/08/10
24032	高盛結構產品(亞洲)有限公司	恒生指數2011年1月歐式認購權證B	0.16	21,600/7,500單位	2011/01/28	200,000,000	2010/08/10
24033	高盛結構產品(亞洲)有限公司	恒生指數2011年2月歐式認購權證A	0.25	21,000/7,500單位	2011/02/25	200,000,000	2010/08/10
24034	高盛結構產品(亞洲)有限公司	恒生指數2011年2月歐式認購權證B	0.25	22,000/5,000單位	2011/02/25	200,000,000	2010/08/10
24035	高盛結構產品(亞洲)有限公司	恒生指數2011年2月歐式認購權證C	0.25	22,600/5,000單位	2011/02/25	200,000,000	2010/08/10
24036	高盛結構產品(亞洲)有限公司	恒生指數2010年12月歐式認沽權證F	0.15	21,000/8,000單位	2010/12/30	200,000,000	2010/08/10
24037	高盛結構產品(亞洲)有限公司	恒生指數2010年12月歐式認沽權證G	0.18	21,600/8,000單位	2010/12/30	200,000,000	2010/08/10
24039	高盛結構產品(亞洲)有限公司	恒生指數2011年2月歐式認沽權證D	0.25	21,200/6,000單位	2011/02/25	200,000,000	2010/08/10
24040	高盛結構產品(亞洲)有限公司	恒生指數2011年2月歐式認沽權證E	0.25	22,200/8,000單位	2011/02/25	200,000,000	2010/08/10
23991	香港上海匯豐銀行有限公司	長江實業(集團)有限公司2011年2月歐式認購權證	0.25	110	2011/02/10	100,000,000	2010/08/10
23992	香港上海匯豐銀行有限公司	中國海洋石油有限公司2011年4月歐式認購權證	0.25	14.28	2011/04/18	120,000,000	2010/08/10
23993	香港上海匯豐銀行有限公司	騰訊控股有限公司2011年5月歐式認沽權證	0.25	138/100單位	2011/05/26	160,000,000	2010/08/10
23997	J.P. Morgan Structured Products B.V.	中銀香港(控股)有限公司2011年3月歐式認購權證	0.25	22.88	2011/03/30	150,000,000	2010/08/10
23998	J.P. Morgan Structured Products B.V.	中國遠洋控股股份有限公司 - H股2011年11月歐式認購權證	0.25	10	2011/11/11	200,000,000	2010/08/10
23999	J.P. Morgan Structured Products B.V.	中國工商銀行股份有限公司 - H股2011年2月歐式認購權證	0.25	7.08/單位	2011/02/10	100,000,000	2010/08/10
24025	KBC Financial Products International Ltd.	中國石油化工股份有限公司 - H股2011年2月歐式認沽權證D	0.25	5/單位	2011/02/10	80,000,000	2010/08/10
24022	KBC Financial Products International Ltd.	匯豐控股有限公司2011年3月歐式認購權證	0.17	100	2011/03/01	108,000,000	2010/08/10
24023	KBC Financial Products International Ltd.	匯豐控股有限公司2011年9月歐式認購權證A	0.15	80/100單位	2011/09/01	108,000,000	2010/08/10
24026	KBC Financial Products International Ltd.	匯豐控股有限公司2011年5月歐式認沽權證C	0.15	84.88/100單位	2011/05/03	108,000,000	2010/08/10
24027	KBC Financial Products International Ltd.	匯豐控股有限公司2011年7月歐式認沽權證	0.25	98/100單位	2011/07/18	108,000,000	2010/08/10
24028	KBC Financial Products International Ltd.	匯豐控股有限公司2011年10月歐式認沽權證A	0.18	89.95/100單位	2011/10/03	108,000,000	2010/08/10
24024	KBC Financial Products International Ltd.	新鴻基地產發展有限公司2011年6月歐式認購權證	0.22	100.98/100單位	2011/06/24	88,000,000	2010/08/10
24029	KBC Financial Products International Ltd.	新鴻基地產發展有限公司2011年7月歐式認沽權證	0.25	128/100單位	2011/07/04	80,000,000	2010/08/10
24016	Macquarie Bank Ltd.	招商銀行股份有限公司 - H股2011年3月歐式認購權證	0.254	24	2011/03/02	250,000,000	2010/08/10
24002	Macquarie Bank Ltd.	招商銀行股份有限公司 - H股2011年3月歐式認沽權證	0.251	20	2011/03/02	200,000,000	2010/08/10
23988	Merrill Lynch Int'l & Co. C.V.	恒生指數2011年1月歐式認購權證B	0.255	19,800/9,000單位	2011/01/28	200,000,000	2010/08/10
23989	Merrill Lynch Int'l & Co. C.V.	恒生指數2011年1月歐式認購權證C	0.204	21,000/8,000單位	2011/01/28	200,000,000	2010/08/10
23990	Merrill Lynch Int'l & Co. C.V.	恒生指數2011年1月歐式認購權證D	0.176	21,700/7,500單位	2011/01/28	200,000,000	2010/08/10



## 新上市衍生認股權證 (續)

股份代號	發行機構	認股權證	發行價 (港元)	行使水平 / 每10單位認購價 (港元)	認購 / 行使日期	上市時之發行單位	上市日期
23994	Merrill Lynch Int'l & Co. C.V.	恒生指數2011年1月歐式認沽權證F	0.152	20,100/8,000單位	2011/01/28	200,000,000	2010/08/10
23995	Merrill Lynch Int'l & Co. C.V.	恒生指數2011年1月歐式認沽權證G	0.168	20,900/9,500單位	2011/01/28	200,000,000	2010/08/10
23996	Merrill Lynch Int'l & Co. C.V.	恒生指數2011年1月歐式認沽權證H	0.162	22,300/14,800單位	2011/01/28	200,000,000	2010/08/10
24003	荷蘭合作銀行	中銀香港(控股)有限公司2011年8月歐式認購權證	0.25	21.8	2011/08/30	120,000,000	2010/08/10
24005	荷蘭合作銀行	中國移動有限公司2011年2月歐式認購權證A	0.39	82.5	2011/02/25	75,000,000	2010/08/10
24004	荷蘭合作銀行	中國建設銀行股份有限公司-H股2011年2月歐式認購權證A	0.3	7.28/單位	2011/02/25	75,000,000	2010/08/10
24006	荷蘭合作銀行	中國海洋石油有限公司2011年7月歐式認購權證A	0.25	13.5	2011/07/28	150,000,000	2010/08/10
24008	荷蘭合作銀行	東方電氣股份有限公司-H股2011年2月歐式認購權證	0.66	30	2011/02/25	60,000,000	2010/08/10
24007	荷蘭合作銀行	神州數碼控股有限公司2011年2月歐式認購權證	0.25	13.8	2011/02/25	120,000,000	2010/08/10
24015	荷蘭合作銀行	iShares 安碩富時A50中國指數ETF2011年11月歐式認購權證B	0.25	13.2	2011/11/11	120,000,000	2010/08/10
24009	荷蘭合作銀行	和記黃埔有限公司2011年2月歐式認購權證A	0.27	56	2011/02/25	75,000,000	2010/08/10
24010	荷蘭合作銀行	中國工商銀行股份有限公司-H股2011年2月歐式認購權證A	0.33	6.50/單位	2011/02/25	75,000,000	2010/08/10
24011	荷蘭合作銀行	上海實業控股有限公司2011年2月歐式認購權證	0.25	41.2	2011/02/25	60,000,000	2010/08/10
24012	荷蘭合作銀行	騰訊控股有限公司2011年2月歐式認購權證	0.15	163.88/100單位	2011/02/14	150,000,000	2010/08/10
24018	The Royal Bank of Scotland N.V.	中國移動有限公司2011年12月歐式認購權證	0.15	73.888/100單位	2011/12/05	300,000,000	2010/08/10
24019	The Royal Bank of Scotland N.V.	恒生指數2010年12月歐式認沽權證D	0.198	22,200/10,000單位	2010/12/30	250,000,000	2010/08/10
23430*	KBC Financial Products International Ltd.	中銀香港(控股)有限公司2011年3月歐式認購權證	0.222	18.88	2011/03/01	222,000,000	2010/08/10
24076	BNP Paribas Arbitrage Issuance B.V.	雅居樂地產控股有限公司2011年10月歐式認購權證	0.25	11.28	2011/10/03	100,000,000	2010/08/11
24077	BNP Paribas Arbitrage Issuance B.V.	中國建設銀行股份有限公司-H股2011年4月歐式認購權證	0.25	8.28/單位	2011/04/04	200,000,000	2010/08/11
24078	BNP Paribas Arbitrage Issuance B.V.	中國移動有限公司2010年12月歐式認購權證B	0.22	88.83	2010/12/06	200,000,000	2010/08/11
24068	Credit Suisse AG	中國銀行股份有限公司-H股2010年12月歐式認購權證	0.15	4.50/單位	2010/12/21	300,000,000	2010/08/11
24071	Credit Suisse AG	中國移動有限公司2012年10月歐式認購權證	0.15	83.90/100單位	2012/10/29	300,000,000	2010/08/11
24070	Credit Suisse AG	中國建設銀行股份有限公司-H股2011年1月歐式認購權證A	0.15	7.99/單位	2011/01/17	300,000,000	2010/08/11
24067	Credit Suisse AG	香港交易及結算有限公司2011年6月歐式認購權證A	0.15	139.90/100單位	2011/06/27	300,000,000	2010/08/11
24073	Credit Suisse AG	恒生中國企業指數2010年11月歐式認購權證	0.15	12,050/6,200單位	2010/11/29	310,000,000	2010/08/11
24075	Credit Suisse AG	恒生中國企業指數2011年4月歐式認購權證A	0.25	13,200/6,200單位	2011/04/28	310,000,000	2010/08/11
24074	Credit Suisse AG	恒生中國企業指數2011年1月歐式認沽權證	0.15	11,450/6,500單位	2011/01/28	325,000,000	2010/08/11
24072	Credit Suisse AG	恒生指數2010年11月歐式認購權證K	0.15	22,400/7,500單位	2010/11/29	375,000,000	2010/08/11
24069	Credit Suisse AG	中國工商銀行股份有限公司-H股2011年1月歐式認購權證A	0.15	6.89/單位	2011/01/17	300,000,000	2010/08/11
24052	香港上海匯豐銀行有限公司	恒生指數2010年12月歐式認購權證K	0.15	22,500/7,500單位	2010/12/30	160,000,000	2010/08/11
24053	香港上海匯豐銀行有限公司	恒生指數2011年2月歐式認購權證A	0.25	21,800/10,000單位	2011/02/25	160,000,000	2010/08/11
24054	香港上海匯豐銀行有限公司	恒生指數2011年2月歐式認購權證B	0.25	22,800/9,200單位	2011/02/25	160,000,000	2010/08/11
24055	香港上海匯豐銀行有限公司	恒生指數2011年2月歐式認購權證C	0.25	23,300/8,000單位	2011/02/25	160,000,000	2010/08/11
24059	KBC Financial Products International Ltd.	恒生中國企業指數2011年1月歐式認沽權證	0.15	11,500/6,500單位	2011/01/28	100,000,000	2010/08/11
24060	KBC Financial Products International Ltd.	恒生中國企業指數2011年2月歐式認沽權證A	0.25	12,000/6,500單位	2011/02/25	100,000,000	2010/08/11
24061	KBC Financial Products International Ltd.	恒生中國企業指數2011年2月歐式認沽權證B	0.25	12,500/7,000單位	2011/02/25	100,000,000	2010/08/11
24062	KBC Financial Products International Ltd.	恒生指數2011年2月歐式認沽權證C	0.25	21,400/8,000單位	2011/02/25	200,000,000	2010/08/11
24063	KBC Financial Products International Ltd.	恒生指數2011年2月歐式認沽權證D	0.25	21,800/8,800單位	2011/02/25	200,000,000	2010/08/11
24064	KBC Financial Products International Ltd.	恒生指數2011年2月歐式認沽權證E	0.25	22,800/9,500單位	2011/02/25	200,000,000	2010/08/11
24065	KBC Financial Products International Ltd.	恒生指數2011年3月歐式認沽權證A	0.26	23,200/10,000單位	2011/03/30	200,000,000	2010/08/11
24066	KBC Financial Products International Ltd.	恒生指數2011年3月歐式認沽權證B	0.28	23,600/10,500單位	2011/03/30	200,000,000	2010/08/11
24042	Macquarie Bank Ltd.	中國人壽保險股份有限公司-H股2011年2月歐式認購權證	0.25	40	2011/02/11	300,000,000	2010/08/11
24047	Macquarie Bank Ltd.	中國人壽保險股份有限公司-H股2011年2月歐式認沽權證	0.151	30.88	2011/02/09	300,000,000	2010/08/11

## 新上市衍生認股權證 (續)

股份代號	發行機構	認股權證	發行價 (港元)	行使水平 / 每10單位認購價 (港元)	認購 / 行使日期	上市時之發行單位	上市日期
24043	Macquarie Bank Ltd.	東風汽車集團股份有限公司 - H股2011年7月歐式認購權證A	0.25	12.88	2011/07/05	150,000,000	2010/08/11
24044	Macquarie Bank Ltd.	恒生指數2010年11月歐式認購權證D	0.153	22,500/7,500單位	2010/11/29	300,000,000	2010/08/11
24048	Macquarie Bank Ltd.	恒生指數2010年11月歐式認購權證E	0.172	21,300/9,000單位	2010/11/29	300,000,000	2010/08/11
24045	Macquarie Bank Ltd.	和記黃埔有限公司2011年6月歐式認購權證A	0.252	62	2011/06/02	150,000,000	2010/08/11
24046	Macquarie Bank Ltd.	金沙中國有限公司2011年2月歐式認購權證	0.251	13.88	2011/02/11	300,000,000	2010/08/11
24041	The Royal Bank of Scotland N.V.	比亞迪股份有限公司 - H股2011年5月歐式認購權證	0.15	60.888/100單位	2011/05/23	250,000,000	2010/08/11
24058	The Royal Bank of Scotland N.V.	中國移動有限公司2010年12月歐式認購權證	0.334	84.08	2010/12/22	100,000,000	2010/08/11
24056	The Royal Bank of Scotland N.V.	中國建設銀行股份有限公司 - H股2010年12月歐式認購權證A	0.42	6.888/單位	2010/12/13	100,000,000	2010/08/11
24057	The Royal Bank of Scotland N.V.	中國建設銀行股份有限公司 - H股2010年12月歐式認購權證B	0.24	7.508/單位	2010/12/30	100,000,000	2010/08/11
24049	SGA Societe Generale Acceptance N.V.	中國海洋石油有限公司2011年9月歐式認購權證	0.18	14.58	2011/09/28	300,000,000	2010/08/11
24050	SGA Societe Generale Acceptance N.V.	匯豐控股有限公司2011年1月歐式認購權證B	0.26	93.98	2011/01/05	100,000,000	2010/08/11
24051	SGA Societe Generale Acceptance N.V.	匯豐控股有限公司2011年9月歐式認購權證C	0.16	70/100單位	2011/09/12	500,000,000	2010/08/11
19896*	Merrill Lynch Int'l & Co. C.V.	香港交易及結算有限公司2010年10月歐式認購權證B	0.017	144.99/100單位	2010/10/25	600,000,000	2010/08/11
24083	BNP Paribas Arbitrage Issuance B.V.	中銀香港(控股)有限公司2011年3月歐式認購權證	0.15	22.05	2011/03/24	200,000,000	2010/08/12
24082	BNP Paribas Arbitrage Issuance B.V.	中國銀行股份有限公司 - H股2012年8月歐式認購權證	0.5	5.38/單位	2012/08/31	200,000,000	2010/08/12
24085	BNP Paribas Arbitrage Issuance B.V.	中國中煤能源股份有限公司 - H股2011年11月歐式認購權證	0.26	12.38	2011/11/29	200,000,000	2010/08/12
24084	BNP Paribas Arbitrage Issuance B.V.	長江實業(集團)有限公司2012年10月歐式認購權證	0.15	96.93/100單位	2012/10/05	200,000,000	2010/08/12
24088	BNP Paribas Arbitrage Issuance B.V.	香港交易及結算有限公司2011年5月歐式認購權證A	0.21	133.10/100單位	2011/05/25	100,000,000	2010/08/12
24086	BNP Paribas Arbitrage Issuance B.V.	江西銅業股份有限公司 - H股2011年11月歐式認購權證	0.41	18.38	2011/11/04	200,000,000	2010/08/12
24087	BNP Paribas Arbitrage Issuance B.V.	新鴻基地產發展有限公司2012年12月歐式認購權證	0.25	122.88/100單位	2012/12/03	200,000,000	2010/08/12
24091	Credit Suisse AG	中國人壽保險股份有限公司 - H股2010年11月歐式認購權證A	0.15	36.98	2010/11/12	300,000,000	2010/08/12
24092	Credit Suisse AG	中國人壽保險股份有限公司 - H股2010年11月歐式認購權證B	0.15	38.85	2010/11/29	300,000,000	2010/08/12
24095	Credit Suisse AG	中國人壽保險股份有限公司 - H股2010年11月歐式認購權證	0.15	33	2010/11/29	300,000,000	2010/08/12
24096	Citigroup Global Markets Holdings Inc.	中國移動有限公司2012年6月歐式認購權證	0.15	84.88/100單位	2012/06/29	150,000,000	2010/08/12
24097	Citigroup Global Markets Holdings Inc.	中國工商銀行股份有限公司 - H股2011年1月歐式認購權證	0.25	6.50/單位	2011/01/17	80,000,000	2010/08/12
24099	德意志銀行	中國移動有限公司2011年2月歐式認購權證A	0.27	92	2011/02/21	200,000,000	2010/08/12
24100	德意志銀行	永利澳門有限公司2011年3月歐式認購權證	0.25	14	2011/03/14	100,000,000	2010/08/12
24093	香港上海匯豐銀行有限公司	中國移動有限公司2011年2月歐式認購權證	0.25	74.88	2011/02/14	100,000,000	2010/08/12
24094	香港上海匯豐銀行有限公司	中國移動有限公司2011年12月歐式認購權證	0.25	88.88/100單位	2011/12/29	100,000,000	2010/08/12
24089	J.P. Morgan Structured Products B.V.	中國海洋石油有限公司2011年1月歐式認購權證	0.15	13.7	2011/01/24	200,000,000	2010/08/12
24090	J.P. Morgan Structured Products B.V.	iShares 安碩富時A50中國指數ETF2011年6月歐式認購權證	0.15	13.9	2011/06/23	200,000,000	2010/08/12
24101	KBC Financial Products International Ltd.	中信銀行股份有限公司 - H股2011年3月歐式認購權證	0.31	6.38/單位	2011/03/08	80,000,000	2010/08/12
24109	KBC Financial Products International Ltd.	中信銀行股份有限公司 - H股2011年3月歐式認購權證	0.49	5.18/單位	2011/03/10	80,000,000	2010/08/12
24102	KBC Financial Products International Ltd.	長江實業(集團)有限公司2011年2月歐式認購權證A	0.27	115	2011/02/14	108,000,000	2010/08/12
24110	KBC Financial Products International Ltd.	長江實業(集團)有限公司2011年7月歐式認購權證	0.25	110/100單位	2011/07/08	108,000,000	2010/08/12
24103	KBC Financial Products International Ltd.	中國鐵建股份有限公司 - H股2011年8月歐式認購權證	0.25	11.68	2011/08/08	100,000,000	2010/08/12
24111	KBC Financial Products International Ltd.	中國鐵建股份有限公司 - H股2011年8月歐式認購權證	0.25	10.38	2011/08/08	100,000,000	2010/08/12
24104	KBC Financial Products International Ltd.	思捷環球控股有限公司2011年5月歐式認購權證	0.25	58.88	2011/05/18	80,000,000	2010/08/12
24105	KBC Financial Products International Ltd.	華能國際電力股份有限公司 - H股2011年7月歐式認購權證	0.69	4.58/單位	2011/07/04	58,000,000	2010/08/12
24112	KBC Financial Products International Ltd.	華能國際電力股份有限公司 - H股2011年6月歐式認購權證	0.61	4.48/單位	2011/06/10	58,000,000	2010/08/12
24107	KBC Financial Products International Ltd.	利豐有限公司2011年6月歐式認購權證	0.25	49.8	2011/06/08	58,000,000	2010/08/12
24113	KBC Financial Products International Ltd.	利豐有限公司2011年6月歐式認購權證	0.43	34	2011/06/03	58,000,000	2010/08/12
24106	KBC Financial Products International Ltd.	新世界發展有限公司2011年6月歐式認購權證A	0.25	14.8	2011/06/01	80,000,000	2010/08/12

## 新上市衍生認股權證 (續)

股份代號	發行機構	認股權證	發行價 (港元)	行使水平 / 每10單位認購價 (港元)	認購 / 行使日期	上市時之發行單位	上市日期
24114	KBC Financial Products International Ltd.	新世界發展有限公司2011年5月歐式認沽權證	0.25	13.68	2011/05/09	80,000,000	2010/08/12
24108	KBC Financial Products International Ltd.	九龍倉集團有限公司2011年6月歐式認購權證A	0.37	48	2011/06/10	80,000,000	2010/08/12
24098	Macquarie Bank Ltd.	恒安國際集團有限公司2011年2月歐式認購權證	0.36	83.88	2011/02/14	180,000,000	2010/08/12
24079	Merrill Lynch Int'l & Co. C.V.	中國移動有限公司2012年10月歐式認購權證	0.15	83.87/100單位	2012/10/26	200,000,000	2010/08/12
24080	Merrill Lynch Int'l & Co. C.V.	新鴻基地產發展有限公司2012年12月歐式認購權證	0.25	130/100單位	2012/12/03	200,000,000	2010/08/12
24117	荷蘭合作銀行	中國移動有限公司2011年12月歐式認沽權證	0.15	80/100單位	2011/12/23	200,000,000	2010/08/12
24118	荷蘭合作銀行	中國人壽保險股份有限公司 - H股2011年1月歐式認沽權證	0.2	33	2011/01/07	200,000,000	2010/08/12
24115	荷蘭合作銀行	中國移動有限公司2011年1月歐式認購權證B	0.37	88.8	2011/01/21	100,000,000	2010/08/12
24116	荷蘭合作銀行	中國移動有限公司2011年2月歐式認購權證B	0.29	92.88	2011/02/22	100,000,000	2010/08/12
24081	瑞士銀行	中國移動有限公司2011年2月歐式認購權證B	0.25	93.88	2011/02/28	100,000,000	2010/08/12
19230*	Credit Suisse AG	中國移動有限公司2010年10月歐式認沽權證	0.021	78.88/100單位	2010/10/25	500,000,000	2010/08/12
24146	Credit Suisse AG	和記黃埔有限公司2011年2月歐式認沽權證	0.25	52.8	2011/02/14	300,000,000	2010/08/13
24142	Credit Suisse AG	和記黃埔有限公司2011年2月歐式認購權證A	0.25	64.8	2011/02/14	300,000,000	2010/08/13
24159	Credit Suisse AG	和記黃埔有限公司2011年2月歐式認購權證B	0.25	70	2011/02/21	300,000,000	2010/08/13
24120	Citigroup Global Markets Holdings Inc.	中國海外發展有限公司2011年6月歐式認購權證A	0.25	18.88	2011/06/27	80,000,000	2010/08/13
24119	Citigroup Global Markets Holdings Inc.	中國高速傳動設備集團有限公司2011年6月歐式認購權證	0.25	19.88	2011/06/27	80,000,000	2010/08/13
24121	Citigroup Global Markets Holdings Inc.	恒隆地產有限公司2011年5月歐式認購權證	0.25	37.88	2011/05/11	50,000,000	2010/08/13
24124	Citigroup Global Markets Holdings Inc.	恒生指數2011年2月歐式認購權證A	0.15	21,500/10,000單位	2011/02/25	80,000,000	2010/08/13
24128	Citigroup Global Markets Holdings Inc.	恒生指數2011年1月歐式認沽權證	0.15	21,000/9,500單位	2011/01/28	80,000,000	2010/08/13
24122	Citigroup Global Markets Holdings Inc.	香港鐵路有限公司2011年5月歐式認購權證	0.25	30	2011/05/23	50,000,000	2010/08/13
24123	Citigroup Global Markets Holdings Inc.	創維數碼控股有限公司2011年3月歐式認購權證	0.15	6.88	2011/03/22	80,000,000	2010/08/13
24144	德意志銀行	中國農業銀行股份有限公司 - H股2011年1月歐式認購權證	0.15	3.88/單位	2011/01/12	150,000,000	2010/08/13
24145	德意志銀行	中國農業銀行股份有限公司 - H股2011年3月歐式認購權證	0.15	4.28/單位	2011/03/21	150,000,000	2010/08/13
24149	德意志銀行	和記黃埔有限公司2011年2月歐式認購權證A	0.35	60.88	2011/02/14	150,000,000	2010/08/13
24162	德意志銀行	和記黃埔有限公司2011年3月歐式認購權證A	0.31	65	2011/03/15	150,000,000	2010/08/13
24166	高盛結構產品(亞洲)有限公司	中國移動有限公司2011年2月歐式認購權證A	0.25	93	2011/02/21	200,000,000	2010/08/13
24164	高盛結構產品(亞洲)有限公司	中國人壽保險股份有限公司 - H股2011年3月歐式認購權證A	0.25	37.5	2011/03/21	200,000,000	2010/08/13
24167	高盛結構產品(亞洲)有限公司	中國石油化工股份有限公司 - H股2011年2月歐式認購權證A	0.25	7.28/單位	2011/02/14	200,000,000	2010/08/13
24168	高盛結構產品(亞洲)有限公司	香港交易及結算有限公司2011年2月歐式認購權證	0.25	159	2011/02/14	200,000,000	2010/08/13
24169	高盛結構產品(亞洲)有限公司	匯豐控股有限公司2011年2月歐式認購權證	0.25	94.5	2011/02/14	200,000,000	2010/08/13
24137	J.P. Morgan Structured Products B.V.	中國農業銀行股份有限公司 - H股2011年1月歐式認購權證	0.254	3.48/單位	2011/01/10	150,000,000	2010/08/13
24143	J.P. Morgan Structured Products B.V.	中國農業銀行股份有限公司 - H股2011年2月歐式認購權證	0.25	4/單位	2011/02/25	150,000,000	2010/08/13
24138	J.P. Morgan Structured Products B.V.	國泰航空有限公司2011年5月歐式認購權證	0.256	20	2011/05/30	120,000,000	2010/08/13
24163	KBC Financial Products International Ltd.	中國建設銀行股份有限公司 - H股2010年12月歐式認購權證C	0.205	7.39/單位	2010/12/01	128,000,000	2010/08/13
24165	KBC Financial Products International Ltd.	和記黃埔有限公司2011年2月歐式認沽權證D	1.36	70	2011/02/14	70,000,000	2010/08/13
24160	KBC Financial Products International Ltd.	和記黃埔有限公司2011年2月歐式認購權證B	0.25	68	2011/02/14	108,000,000	2010/08/13
24161	KBC Financial Products International Ltd.	和記黃埔有限公司2011年2月歐式認購權證C	0.25	73.88	2011/02/14	108,000,000	2010/08/13
24154	Macquarie Bank Ltd.	中國農業銀行股份有限公司 - H股2011年3月歐式認購權證	0.151	4.28/單位	2011/03/21	168,000,000	2010/08/13
24158	Macquarie Bank Ltd.	中國農業銀行股份有限公司 - H股2011年1月歐式認沽權證	0.214	3.18/單位	2011/01/24	128,000,000	2010/08/13
24155	Macquarie Bank Ltd.	長江實業(集團)有限公司2011年3月歐式認購權證	0.254	128	2011/03/03	200,000,000	2010/08/13
24156	Macquarie Bank Ltd.	和記黃埔有限公司2011年2月歐式認購權證A	0.25	68.88	2011/02/14	200,000,000	2010/08/13
24157	Macquarie Bank Ltd.	利豐有限公司2011年2月歐式認購權證	0.251	43.88	2011/02/14	200,000,000	2010/08/13
24139	荷蘭合作銀行	中國農業銀行股份有限公司 - H股2011年1月歐式認購權證	0.167	3.88/單位	2011/01/12	75,000,000	2010/08/13

## 新上市衍生認股權證 (續)

股份代號	發行機構	認股權證	發行價 (港元)	行使水平 / 每10單位認購價 (港元)	認購 / 行使日期	上市時之發行單位	上市日期
24140	荷蘭合作銀行	中國農業銀行股份有限公司 - H股2011年3月歐式認購權證	0.17	3.99/單位	2011/03/28	75,000,000	2010/08/13
24141	荷蘭合作銀行	中國農業銀行股份有限公司 - H股2011年2月歐式認購權證	0.27	3.33/單位	2011/02/22	75,000,000	2010/08/13
24148	渣打銀行	中國人壽保險股份有限公司 - H股2011年4月歐式認購權證A	0.25	38.38	2011/04/28	200,000,000	2010/08/13
24147	渣打銀行	匯豐控股有限公司2011年3月歐式認購權證	0.41	88.38	2011/03/16	100,000,000	2010/08/13
24129	SGA Societe Generale Acceptance N.V.	中國銀行股份有限公司 - H股2011年4月歐式認購權證A	0.33	4.55/單位	2011/04/18	120,000,000	2010/08/13
24127	SGA Societe Generale Acceptance N.V.	中國銀行股份有限公司 - H股2011年1月歐式認購權證B	0.2	4.80/單位	2011/01/31	120,000,000	2010/08/13
24130	SGA Societe Generale Acceptance N.V.	交通銀行股份有限公司 - H股2011年2月歐式認購權證	0.61	10.28/單位	2011/02/14	100,000,000	2010/08/13
24131	SGA Societe Generale Acceptance N.V.	中國中煤能源股份有限公司 - H股2011年6月歐式認購權證	0.25	11.68	2011/06/08	100,000,000	2010/08/13
24132	SGA Societe Generale Acceptance N.V.	中國海洋石油有限公司2011年4月歐式認購權證A	0.17	13.5	2011/04/04	200,000,000	2010/08/13
24133	SGA Societe Generale Acceptance N.V.	香港交易及結算所有限公司2011年7月歐式認購權證A	0.15	133.88/100單位	2011/07/18	300,000,000	2010/08/13
24134	SGA Societe Generale Acceptance N.V.	香港交易及結算所有限公司2011年12月歐式認購權證A	0.2	128/100單位	2011/12/12	300,000,000	2010/08/13
24126	SGA Societe Generale Acceptance N.V.	恒生指數2011年2月歐式認購權證A	0.3	22,800/9,000單位	2011/02/25	300,000,000	2010/08/13
24125	SGA Societe Generale Acceptance N.V.	恒生指數2010年12月歐式認購權證K	0.21	22,200/10,000單位	2010/12/30	300,000,000	2010/08/13
24135	SGA Societe Generale Acceptance N.V.	和記黃埔有限公司2011年1月歐式認購權證	0.19	59.88	2011/01/03	100,000,000	2010/08/13
24150	SGA Societe Generale Acceptance N.V.	騰訊控股有限公司2010年11月歐式認購權證C	0.15	153.88/100單位	2010/11/15	200,000,000	2010/08/13
24151	SGA Societe Generale Acceptance N.V.	騰訊控股有限公司2011年2月歐式認購權證C	0.18	160/100單位	2011/02/23	200,000,000	2010/08/13
24136	SGA Societe Generale Acceptance N.V.	兗州煤業股份有限公司 - H股2011年5月歐式認購權證	0.28	20	2011/05/18	100,000,000	2010/08/13
24152	瑞士銀行	中銀香港(控股)有限公司2011年3月歐式認購權證	0.15	22	2011/03/24	100,000,000	2010/08/13
24153	瑞士銀行	中國海洋石油有限公司2011年1月歐式認購權證	0.15	13.7	2011/01/24	100,000,000	2010/08/13
24174	Barclays Bank plc	中國移動有限公司2011年2月歐式認購權證	0.28	89.88	2011/02/21	100,000,000	2010/08/16
24175	Barclays Bank plc	中國移動有限公司2012年6月歐式認購權證	0.16	84.88/100單位	2012/06/18	150,000,000	2010/08/16
24178	Barclays Bank plc	中國移動有限公司2011年2月歐式認購權證	0.28	73.88	2011/02/21	100,000,000	2010/08/16
24176	Barclays Bank plc	中國建設銀行股份有限公司 - H股2011年3月歐式認購權證	0.43	7.50/單位	2011/03/07	100,000,000	2010/08/16
24177	Barclays Bank plc	招商銀行股份有限公司 - H股2011年3月歐式認購權證	0.25	19.28	2011/03/21	100,000,000	2010/08/16
24194	Credit Suisse AG	中國移動有限公司2011年2月歐式認購權證A	0.25	92.38	2011/02/16	300,000,000	2010/08/16
24170	Citigroup Global Markets Holdings Inc.	中國銀行股份有限公司 - H股2011年3月歐式認購權證	0.25	4.58/單位	2011/03/28	80,000,000	2010/08/16
24171	Citigroup Global Markets Holdings Inc.	和記黃埔有限公司2011年2月歐式認購權證	0.25	56	2011/02/25	80,000,000	2010/08/16
24172	Citigroup Global Markets Holdings Inc.	金沙中國有限公司2011年4月歐式認購權證	0.25	12.88	2011/04/18	80,000,000	2010/08/16
24173	Citigroup Global Markets Holdings Inc.	永利澳門有限公司2011年5月歐式認購權證	0.25	14.88	2011/05/30	80,000,000	2010/08/16
24184	德意志銀行	中國民生銀行股份有限公司 - H股2011年2月歐式認購權證	0.47	8.28/單位	2011/02/28	150,000,000	2010/08/16
24185	德意志銀行	和記黃埔有限公司2011年2月歐式認購權證	0.33	55	2011/02/28	100,000,000	2010/08/16
24188	J.P. Morgan Structured Products B.V.	香港交易及結算所有限公司2011年8月歐式認購權證A	0.15	143/100單位	2011/08/08	300,000,000	2010/08/16
24187	J.P. Morgan Structured Products B.V.	和記黃埔有限公司2011年2月歐式認購權證A	0.283	62.88	2011/02/16	100,000,000	2010/08/16
24191	J.P. Morgan Structured Products B.V.	和記黃埔有限公司2011年2月歐式認購權證	0.284	56.88	2011/02/16	100,000,000	2010/08/16
24189	J.P. Morgan Structured Products B.V.	騰訊控股有限公司2011年2月歐式認購權證	0.15	163.88/100單位	2011/02/14	200,000,000	2010/08/16
24196	KBC Financial Products International Ltd.	中銀香港(控股)有限公司2011年5月歐式認購權證	0.15	22.88	2011/05/23	128,000,000	2010/08/16
24195	KBC Financial Products International Ltd.	中國銀行股份有限公司 - H股2011年1月歐式認購權證D	0.15	4.81/單位	2011/01/26	128,000,000	2010/08/16
24197	KBC Financial Products International Ltd.	中國人壽保險股份有限公司 - H股2011年3月歐式認購權證A	0.17	38.38	2011/03/01	208,000,000	2010/08/16
24199	KBC Financial Products International Ltd.	恒生中國企業指數2011年2月歐式認購權證C	0.25	12,200/6,200單位	2011/02/25	100,000,000	2010/08/16
24200	KBC Financial Products International Ltd.	恒生中國企業指數2011年2月歐式認購權證D	0.25	13,000/5,800單位	2011/02/25	100,000,000	2010/08/16
24201	KBC Financial Products International Ltd.	和記黃埔有限公司2011年2月歐式認購權證E	0.25	53.8	2011/02/16	138,000,000	2010/08/16
24198	KBC Financial Products International Ltd.	騰訊控股有限公司2011年4月歐式認購權證	0.15	158/100單位	2011/04/18	128,000,000	2010/08/16
24202	KBC Financial Products International Ltd.	騰訊控股有限公司2011年6月歐式認購權證A	0.25	155/100單位	2011/06/01	128,000,000	2010/08/16

## 新上市衍生認股權證 (續)

股份代號	發行機構	認股權證	發行價 (港元)	行使水平 / 每10單位認購價 (港元)	認購 / 行使日期	上市時之發行單位	上市日期
24179	Macquarie Bank Ltd.	中國光大控股有限公司2011年2月歐式認購權證	0.251	25.88	2011/02/28	168,000,000	2010/08/16
24181	Macquarie Bank Ltd.	中海油田服務股份有限公司 - H股2011年3月歐式認購權證	0.25	11.5	2011/03/02	200,000,000	2010/08/16
24180	Macquarie Bank Ltd.	中國民生銀行股份有限公司 - H股2011年2月歐式認購權證A	0.25	9.80/單位	2011/02/16	88,000,000	2010/08/16
24206	荷蘭合作銀行	中國聯合網絡通信(香港)股份有限公司2011年7月歐式認購權證	0.25	10.5	2011/07/29	200,000,000	2010/08/16
24203	荷蘭合作銀行	中國建設銀行股份有限公司 - H股2011年2月歐式認購權證B	0.25	7.80/單位	2011/02/21	75,000,000	2010/08/16
24207	荷蘭合作銀行	中信泰富有限公司2011年3月歐式認購權證	0.25	17.2	2011/03/30	150,000,000	2010/08/16
24204	荷蘭合作銀行	中國人壽保險股份有限公司 - H股2011年2月歐式認購權證A	0.25	37	2011/02/25	50,000,000	2010/08/16
24205	荷蘭合作銀行	中國石化化工股份有限公司 - H股2011年2月歐式認購權證	0.25	7.10/單位	2011/02/16	75,000,000	2010/08/16
24208	荷蘭合作銀行	和記黃埔有限公司2011年2月歐式認購權證B	0.25	66	2011/02/16	75,000,000	2010/08/16
24209	荷蘭合作銀行	中國工商銀行股份有限公司 - H股2011年2月歐式認購權證B	0.25	7/單位	2011/02/21	75,000,000	2010/08/16
24210	荷蘭合作銀行	香港鐵路有限公司2011年2月歐式認購權證	0.25	31.2	2011/02/25	75,000,000	2010/08/16
24211	荷蘭合作銀行	騰訊控股有限公司2011年2月歐式認購權證	0.25	160/100單位	2011/02/25	150,000,000	2010/08/16
24212	荷蘭合作銀行	紫金礦業集團股份有限公司 - H股2011年2月歐式認購權證	0.65	6/單位	2011/02/18	75,000,000	2010/08/16
24192	The Royal Bank of Scotland N.V.	恒生指數2010年11月歐式認購權證G	0.15	22,400/7,500單位	2010/11/29	250,000,000	2010/08/16
24186	SGA Societe Generale Acceptance N.V.	招商銀行股份有限公司 - H股2010年12月歐式認購權證B	0.21	22	2010/12/29	100,000,000	2010/08/16
24190	瑞士銀行	中國銀行股份有限公司 - H股2011年1月歐式認購權證A	0.15	4.80/單位	2011/01/26	100,000,000	2010/08/16
24193	瑞士銀行	恒生指數2010年12月歐式認購權證J	0.15	21,600/8,000單位	2010/12/30	200,000,000	2010/08/16
24182	瑞士銀行	和記黃埔有限公司2011年2月歐式認購權證A	0.25	63.88	2011/02/16	100,000,000	2010/08/16
24183	瑞士銀行	和記黃埔有限公司2011年2月歐式認購權證B	0.25	71.88	2011/02/21	100,000,000	2010/08/16
23319 <sup>1</sup>	瑞士銀行	中國建設銀行股份有限公司 - H股2010年11月歐式認購權證A	0.102	7.38/單位	2010/11/18	100,000,000	2010/08/16
24243	Barclays Bank plc	恒生指數2011年3月歐式認購權證A	0.25	22,900/8,500單位	2011/03/30	150,000,000	2010/08/17
24244	Barclays Bank plc	恒生指數2011年3月歐式認購權證B	0.25	23,300/8,000單位	2011/03/30	150,000,000	2010/08/17
24245	Barclays Bank plc	恒生指數2011年2月歐式認購權證D	0.25	21,700/10,000單位	2011/02/25	150,000,000	2010/08/17
24246	Barclays Bank plc	恒生指數2011年2月歐式認購權證E	0.25	22,200/10,000單位	2011/02/25	150,000,000	2010/08/17
24247	Barclays Bank plc	恒生指數2011年2月歐式認購權證F	0.25	22,700/10,000單位	2011/02/25	150,000,000	2010/08/17
24236	中銀國際亞洲有限公司	交通銀行股份有限公司 - H股2012年11月歐式認購權證	0.25	8.5	2012/11/29	100,000,000	2010/08/17
24237	中銀國際亞洲有限公司	和記黃埔有限公司2011年6月歐式認購權證	0.35	70	2011/06/13	100,000,000	2010/08/17
24241	BNP Paribas Arbitrage Issuance B.V.	中國海洋石油有限公司2011年1月歐式認購權證	0.15	13.7	2011/01/24	100,000,000	2010/08/17
24242	BNP Paribas Arbitrage Issuance B.V.	廣州富力地產股份有限公司 - H股2011年7月歐式認購權證	0.25	13.88	2011/07/29	100,000,000	2010/08/17
24254	德意志銀行	中國海外發展有限公司2011年4月歐式認購權證	0.25	18	2011/04/04	100,000,000	2010/08/17
24255	德意志銀行	標智滬深300中國指數基金2011年3月歐式認購權證	0.34	35	2011/03/21	100,000,000	2010/08/17
24259	德意志銀行	標智滬深300中國指數基金2011年3月歐式認購權證	0.3	30	2011/03/21	100,000,000	2010/08/17
24234	香港上海匯豐銀行有限公司	中國農業銀行股份有限公司 - H股2011年4月歐式認購權證A	0.25	4.30/單位	2011/04/26	100,000,000	2010/08/17
24238	香港上海匯豐銀行有限公司	中國農業銀行股份有限公司 - H股2011年4月歐式認購權證	0.25	3/單位	2011/04/26	100,000,000	2010/08/17
24235	香港上海匯豐銀行有限公司	和記黃埔有限公司2011年2月歐式認購權證	0.26	68.8	2011/02/18	120,000,000	2010/08/17
24250	J.P. Morgan Structured Products B.V.	阿里巴巴網絡有限公司2011年1月歐式認購權證	0.15	16.88	2011/01/24	150,000,000	2010/08/17
24251	J.P. Morgan Structured Products B.V.	中國糧油控股有限公司2011年12月歐式認購權證	0.25	10.88	2011/12/29	120,000,000	2010/08/17
24252	J.P. Morgan Structured Products B.V.	中國建設銀行股份有限公司 - H股2011年2月歐式認購權證A	0.315	7.18/單位	2011/02/17	100,000,000	2010/08/17
24223	Macquarie Bank Ltd.	安徽海螺水泥股份有限公司 - H股2011年6月歐式認購權證	0.251	36.88	2011/06/21	200,000,000	2010/08/17
24222	Macquarie Bank Ltd.	阿里巴巴網絡有限公司2011年5月歐式認購權證	0.25	18.88	2011/05/30	168,800,000	2010/08/17
24224	Macquarie Bank Ltd.	中國建設銀行股份有限公司 - H股2011年1月歐式認購權證C	0.151	8/單位	2011/01/12	288,000,000	2010/08/17
24225	Macquarie Bank Ltd.	中國移動有限公司2011年2月歐式認購權證B	0.25	100	2011/02/17	300,000,000	2010/08/17
24228	Macquarie Bank Ltd.	中國建材股份有限公司 - H股2011年6月歐式認購權證A	0.25	18.88	2011/06/17	200,000,000	2010/08/17



## 新上市衍生認股權證 (續)

股份代號	發行機構	認股權證	發行價 (港元)	行使水平 / 每10單位認購價 (港元)	認購 / 行使日期	上市時之發行單位	上市日期
24226	Macquarie Bank Ltd.	中國石油化工有限公司 - H股2010年11月歐式認購權證	0.17	6.88/單位	2010/11/23	188,000,000	2010/08/17
24248	Macquarie Bank Ltd.	華潤置地有限公司2011年2月歐式認購權證	0.25	18	2011/02/25	100,000,000	2010/08/17
24229	Macquarie Bank Ltd.	中國聯合網絡通信(香港)股份有限公司2011年8月歐式認購權證B	0.15	11.88	2011/08/26	200,000,000	2010/08/17
24230	Macquarie Bank Ltd.	廣州富力地產股份有限公司 - H股2011年7月歐式認購權證	0.25	14	2011/07/04	150,000,000	2010/08/17
24240	Macquarie Bank Ltd.	匯豐控股有限公司2011年1月歐式認沽權證	0.335	76	2011/01/04	200,000,000	2010/08/17
24239	Macquarie Bank Ltd.	匯豐控股有限公司2011年2月歐式認購權證B	0.252	92.88	2011/02/17	200,000,000	2010/08/17
24227	Macquarie Bank Ltd.	昆侖能源有限公司2011年9月歐式認購權證	0.25	12.88	2011/09/30	200,000,000	2010/08/17
24231	Macquarie Bank Ltd.	理文造紙有限公司2011年12月歐式認購權證	0.15	6.88	2011/12/22	231,400,000	2010/08/17
24232	Macquarie Bank Ltd.	馬鞍山鋼鐵股份有限公司 - H股2011年2月歐式認購權證	0.251	6/單位	2011/02/17	100,000,000	2010/08/17
24233	Macquarie Bank Ltd.	香港鐵路有限公司2011年5月歐式認購權證	0.25	34	2011/05/04	200,000,000	2010/08/17
24249	Macquarie Bank Ltd.	中國雨潤食品集團有限公司2011年2月歐式認購權證	0.25	32	2011/02/25	100,000,000	2010/08/17
24213	Merrill Lynch Int'l & Co. C.V.	中國神華能源股份有限公司 - H股2011年1月歐式認購權證	0.285	32.89	2011/01/24	100,000,000	2010/08/17
24214	Merrill Lynch Int'l & Co. C.V.	中國神華能源股份有限公司 - H股2011年4月歐式認購權證	0.255	36.99	2011/04/18	100,000,000	2010/08/17
24215	Merrill Lynch Int'l & Co. C.V.	和記黃埔有限公司2011年6月歐式認購權證A	0.325	68.99	2011/06/13	150,000,000	2010/08/17
24216	Merrill Lynch Int'l & Co. C.V.	和記黃埔有限公司2011年9月歐式認購權證	0.295	73.99	2011/09/12	150,000,000	2010/08/17
24220	Merrill Lynch Int'l & Co. C.V.	和記黃埔有限公司2011年4月歐式認沽權證A	0.495	56.99	2011/04/11	100,000,000	2010/08/17
24217	Merrill Lynch Int'l & Co. C.V.	江西銅業股份有限公司 - H股2010年12月歐式認購權證	0.151	19.99	2010/12/28	100,000,000	2010/08/17
24221	Merrill Lynch Int'l & Co. C.V.	江西銅業股份有限公司 - H股2011年4月歐式認沽權證	0.265	16.99	2011/04/18	100,000,000	2010/08/17
24218	Merrill Lynch Int'l & Co. C.V.	騰訊控股有限公司2011年2月歐式認購權證A	0.15	163.89/100單位	2011/02/14	150,000,000	2010/08/17
24219	Merrill Lynch Int'l & Co. C.V.	騰訊控股有限公司2011年2月歐式認購權證B	0.16	168.80/100單位	2011/02/15	150,000,000	2010/08/17
15415 <sup>†</sup>	Macquarie Bank Ltd.	和記黃埔有限公司2011年7月歐式認購權證A	0.071	58.88/100單位	2011/07/25	400,000,000	2010/08/17
18775 <sup>†</sup>	德意志銀行	長江實業(集團)有限公司2010年10月歐式認購權證	0.078	97/100單位	2010/10/25	300,000,000	2010/08/17
22379 <sup>†</sup>	德意志銀行	iShares 安碩富時 A50 中國指數 ETF 2010年11月歐式認購權證	0.045	12.68	2010/11/22	300,000,000	2010/08/17
22142 <sup>†</sup>	KBC Financial Products International Ltd.	和記黃埔有限公司2010年11月歐式認購權證	0.243	66	2010/11/01	120,000,000	2010/08/17
23225 <sup>†</sup>	KBC Financial Products International Ltd.	和記黃埔有限公司2010年12月歐式認沽權證	0.076	48	2010/12/28	138,000,000	2010/08/17
19855 <sup>†</sup>	Merrill Lynch Int'l & Co. C.V.	和記黃埔有限公司2010年11月歐式認沽權證	0.187	55.99	2010/11/08	70,000,000	2010/08/17
22477 <sup>†</sup>	瑞士銀行	iShares 安碩富時 A50 中國指數 ETF 2010年11月歐式認購權證B	0.044	12.7	2010/11/22	300,000,000	2010/08/17
21834 <sup>†</sup>	瑞士銀行	香港交易及結算有限公司2010年12月歐式認購權證C	0.049	130/100單位	2010/12/06	300,000,000	2010/08/17
15225 <sup>†</sup>	瑞士銀行	和記黃埔有限公司2011年7月歐式認購權證A	0.075	58.88/100單位	2011/07/25	500,000,000	2010/08/17
14631 <sup>†</sup>	瑞士銀行	和記黃埔有限公司2010年12月歐式認購權證A	0.023	66.88/100單位	2010/12/06	500,000,000	2010/08/17
24262	Citigroup Global Markets Holdings Inc.	百麗國際控股有限公司2011年6月歐式認購權證	0.25	13.88	2011/06/27	80,000,000	2010/08/18
24269	Citigroup Global Markets Holdings Inc.	和記黃埔有限公司2011年2月歐式認購權證	0.25	69.88	2011/02/28	80,000,000	2010/08/18
24263	Citigroup Global Markets Holdings Inc.	昆侖能源有限公司2011年8月歐式認購權證	0.25	10.88	2011/08/18	100,000,000	2010/08/18
24276	德意志銀行	中國人壽保險股份有限公司 - H股2010年11月歐式認購權證C	0.15	36	2010/11/22	300,000,000	2010/08/18
24277	德意志銀行	中國工商銀行股份有限公司 - H股2010年11月歐式認購權證B	0.25	5.99/單位	2010/11/22	200,000,000	2010/08/18
24278	德意志銀行	中國工商銀行股份有限公司 - H股2010年11月歐式認購權證C	0.17	6.38/單位	2010/11/22	200,000,000	2010/08/18
24270	德意志銀行	江西銅業股份有限公司 - H股2011年3月歐式認購權證	0.25	18	2011/03/28	100,000,000	2010/08/18
24271	德意志銀行	兗州煤業股份有限公司 - H股2011年3月歐式認購權證	0.25	17.8	2011/03/21	100,000,000	2010/08/18
24273	J.P. Morgan Structured Products B.V.	東亞銀行有限公司2011年2月歐式認購權證	0.25	33.88	2011/02/18	80,000,000	2010/08/18
24272	J.P. Morgan Structured Products B.V.	交通銀行股份有限公司 - H股2012年4月歐式認購權證	0.25	7.88	2012/04/27	300,000,000	2010/08/18
24274	J.P. Morgan Structured Products B.V.	恒基兆業地產有限公司2011年2月歐式認購權證	0.25	58.88	2011/02/18	80,000,000	2010/08/18
24268	KBC Financial Products International Ltd.	和記黃埔有限公司2011年2月歐式認購權證F	0.25	78.88	2011/02/18	120,000,000	2010/08/18
24264	Macquarie Bank Ltd.	恒生銀行有限公司2011年3月歐式認購權證	0.25	130	2011/03/02	200,000,000	2010/08/18

## 新上市衍生認股權證 (續)

股份代號	發行機構	認股權證	發行價 (港元)	行使水平 / 每10單位認購價 (港元)	認購 / 行使日期	上市時之發行單位	上市日期
24267	Macquarie Bank Ltd.	和記黃埔有限公司2011年3月歐式認沽權證	0.29	50	2011/03/02	200,000,000	2010/08/18
24275	Macquarie Bank Ltd.	和記黃埔有限公司2011年2月歐式認購權證B	0.251	75	2011/02/18	200,000,000	2010/08/18
24266	Macquarie Bank Ltd.	騰訊控股有限公司2011年7月歐式認購權證A	0.251	175/100單位	2011/07/04	250,000,000	2010/08/18
24265	荷蘭合作銀行	中國建設銀行股份有限公司 - H股2010年12月歐式認購權證C	0.15	7.70/單位	2010/12/23	200,000,000	2010/08/18
24256	SGA Societe Generale Acceptance N.V.	北京金隅股份有限公司 - H股2011年4月歐式認購權證	0.25	9.4	2011/04/04	200,000,000	2010/08/18
24257	SGA Societe Generale Acceptance N.V.	北京金隅股份有限公司 - H股2011年9月歐式認購權證	0.25	11	2011/09/05	200,000,000	2010/08/18
24258	SGA Societe Generale Acceptance N.V.	恒生指數2011年1月歐式認購權證E	0.22	21,000/8,000單位	2011/01/28	300,000,000	2010/08/18
24260	SGA Societe Generale Acceptance N.V.	恒生指數2011年1月歐式認購權證F	0.2	21,700/7,500單位	2011/01/28	300,000,000	2010/08/18
24261	SGA Societe Generale Acceptance N.V.	中國工商銀行股份有限公司 - H股2011年1月歐式認購權證C	0.18	6.89/單位	2011/01/10	120,000,000	2010/08/18
24279	瑞士銀行	iShares 安碩富時A50中國指數ETF2011年11月歐式認購權證	0.15	12.9	2011/11/21	200,000,000	2010/08/18
21089 <sup>†</sup>	Macquarie Bank Ltd.	恒生中國企業指數2010年10月歐式認購權證	0.051	12,400/6,000單位	2010/10/28	200,000,000	2010/08/18
22187 <sup>†</sup>	Merrill Lynch Int'l & Co. C.V.	恒生指數2010年9月歐式認購權證C	0.035	22,000/7,500單位	2010/09/29	300,000,000	2010/08/18
24301	德意志銀行	中國銀行股份有限公司 - H股2010年12月歐式認購權證C	0.15	4.50/單位	2010/12/28	200,000,000	2010/08/19
24302	德意志銀行	長江實業(集團)有限公司2011年6月歐式認購權證	0.15	99/100單位	2011/06/28	200,000,000	2010/08/19
24303	德意志銀行	長江實業(集團)有限公司2011年10月歐式認購權證	0.15	105/100單位	2011/10/24	200,000,000	2010/08/19
24304	德意志銀行	中國人壽保險股份有限公司 - H股2011年2月歐式認購權證A	0.27	33.88	2011/02/21	300,000,000	2010/08/19
24305	德意志銀行	匯豐控股有限公司2011年2月歐式認購權證A	0.38	85	2011/02/21	200,000,000	2010/08/19
24293	J.P. Morgan Structured Products B.V.	中國建設銀行股份有限公司 - H股2011年2月歐式認購權證B	0.25	7.78/單位	2011/02/21	100,000,000	2010/08/19
24297	J.P. Morgan Structured Products B.V.	中國高速傳動設備集團有限公司2011年2月歐式認購權證	0.25	18.88	2011/02/21	100,000,000	2010/08/19
24294	J.P. Morgan Structured Products B.V.	中國建材股份有限公司 - H股2011年2月歐式認購權證	0.25	15	2011/02/21	100,000,000	2010/08/19
24298	J.P. Morgan Structured Products B.V.	福山國際能源集團有限公司2011年2月歐式認購權證	0.25	5.88/單位	2011/02/21	80,000,000	2010/08/19
24295	J.P. Morgan Structured Products B.V.	匯豐控股有限公司2011年12月歐式認沽權證	0.15	76.88/100單位	2011/12/12	388,000,000	2010/08/19
24299	J.P. Morgan Structured Products B.V.	江西銅業股份有限公司 - H股2011年2月歐式認購權證	0.25	18	2011/02/21	200,000,000	2010/08/19
24300	J.P. Morgan Structured Products B.V.	昆侖能源有限公司2011年6月歐式認購權證	0.15	11.42	2011/06/22	188,000,000	2010/08/19
24296	J.P. Morgan Structured Products B.V.	新鴻基地產發展有限公司2011年8月歐式認購權證	0.15	125/100單位	2011/08/29	200,000,000	2010/08/19
24290	Macquarie Bank Ltd.	中信銀行股份有限公司 - H股2011年3月歐式認購權證	0.256	6.50/單位	2011/03/02	100,000,000	2010/08/19
24289	Macquarie Bank Ltd.	恒生指數2011年2月歐式認購權證	0.15	23,300/8,000單位	2011/02/25	200,000,000	2010/08/19
24288	Macquarie Bank Ltd.	恒生指數2010年12月歐式認購權證C	0.15	22,000/8,000單位	2010/12/30	200,000,000	2010/08/19
24291	Macquarie Bank Ltd.	華能國際電力股份有限公司 - H股2011年3月歐式認購權證	0.252	5.50/單位	2011/03/02	100,000,000	2010/08/19
24292	Macquarie Bank Ltd.	中興通訊股份有限公司 - H股2011年3月歐式認購權證	0.258	36	2011/03/02	200,000,000	2010/08/19
24280	Merrill Lynch Int'l & Co. C.V.	中銀香港(控股)有限公司2011年3月歐式認購權證	0.203	19.99	2011/03/28	100,000,000	2010/08/19
24281	Merrill Lynch Int'l & Co. C.V.	中銀香港(控股)有限公司2011年5月歐式認購權證A	0.152	22.89	2011/05/23	100,000,000	2010/08/19
24284	Merrill Lynch Int'l & Co. C.V.	中國海外發展有限公司2011年2月歐式認購權證	0.151	18.89	2011/02/28	100,000,000	2010/08/19
24287	Merrill Lynch Int'l & Co. C.V.	中國海外發展有限公司2011年1月歐式認沽權證	0.18	15.49	2011/01/25	100,000,000	2010/08/19
24282	Merrill Lynch Int'l & Co. C.V.	中國人壽保險股份有限公司 - H股2011年1月歐式認購權證B	0.205	36.89	2011/01/24	150,000,000	2010/08/19
24283	Merrill Lynch Int'l & Co. C.V.	中國人壽保險股份有限公司 - H股2011年1月歐式認購權證C	0.151	39.09	2011/01/13	150,000,000	2010/08/19
24285	Merrill Lynch Int'l & Co. C.V.	中國海外發展有限公司2011年3月歐式認購權證A	0.255	15.99	2011/03/14	100,000,000	2010/08/19
24286	Merrill Lynch Int'l & Co. C.V.	中國海外發展有限公司2011年3月歐式認購權證B	0.178	17.69	2011/03/15	100,000,000	2010/08/19
24306	The Royal Bank of Scotland N.V.	中國移動有限公司2011年2月歐式認購權證	0.35	95.88	2011/02/21	100,000,000	2010/08/19
24307	The Royal Bank of Scotland N.V.	中國移動有限公司2012年6月歐式認購權證	0.15	84.888/100單位	2012/06/18	300,000,000	2010/08/19
24308	The Royal Bank of Scotland N.V.	中國移動有限公司2011年12月歐式認沽權證	0.15	79.98/100單位	2011/12/21	300,000,000	2010/08/19
24309	The Royal Bank of Scotland N.V.	香港交易及結算有限公司2011年3月歐式認沽權證	0.15	128.10/100單位	2011/03/11	200,000,000	2010/08/19
14560 <sup>†</sup>	Merrill Lynch Int'l & Co. C.V.	和記黃埔有限公司2010年12月歐式認購權證	0.023	70.05/100單位	2010/12/24	600,000,000	2010/08/19

## 新上市衍生認股權證 (續)

股份代號	發行機構	認股權證	發行價 (港元)	行使水平 / 每10單位認購價 (港元)	認購 / 行使日期	上市時之發行單位	上市日期
24311	Citigroup Global Markets Holdings Inc.	東亞銀行有限公司2011年4月歐式認購權證	0.25	33.88	2011/04/11	90,000,000	2010/08/20
24318	德意志銀行	中國國際航空股份有限公司 - H股2010年12月歐式認購權證	0.15	9.99	2010/12/28	100,000,000	2010/08/20
24319	德意志銀行	國泰航空有限公司2011年4月歐式認購權證	0.25	20	2011/04/18	100,000,000	2010/08/20
24320	德意志銀行	東風汽車集團股份有限公司 - H股2011年3月歐式認購權證	0.15	11	2011/03/28	100,000,000	2010/08/20
24317	德意志銀行	恒生指數2011年2月歐式認購權證A	0.25	22,500/5,000單位	2011/02/25	300,000,000	2010/08/20
24321	德意志銀行	恒生指數2011年2月歐式認沽權證E	0.25	19,500/5,000單位	2011/02/25	300,000,000	2010/08/20
24322	德意志銀行	和記黃埔有限公司2011年2月歐式認購權證B	0.29	71	2011/02/21	200,000,000	2010/08/20
24323	德意志銀行	和記黃埔有限公司2011年3月歐式認購權證B	0.25	77	2011/03/29	200,000,000	2010/08/20
24328	高盛結構產品(亞洲)有限公司	中國農業銀行股份有限公司 - H股2011年2月歐式認購權證	0.25	3.58/單位	2011/02/28	200,000,000	2010/08/20
24329	高盛結構產品(亞洲)有限公司	中國農業銀行股份有限公司 - H股2011年6月歐式認購權證	0.25	3.88/單位	2011/06/27	200,000,000	2010/08/20
24330	高盛結構產品(亞洲)有限公司	中國石油化工股份有限公司 - H股2011年2月歐式認購權證B	0.31	6.70/單位	2011/02/21	200,000,000	2010/08/20
24312	香港上海匯豐銀行有限公司	中國移動有限公司2011年2月歐式認購權證	0.25	96	2011/02/21	120,000,000	2010/08/20
24313	香港上海匯豐銀行有限公司	中國移動有限公司2011年4月歐式認購權證A	0.25	108	2011/04/27	120,000,000	2010/08/20
24314	香港上海匯豐銀行有限公司	中國移動有限公司2012年6月歐式認購權證	0.15	84.90/100單位	2012/06/18	160,000,000	2010/08/20
24315	J.P. Morgan Structured Products B.V.	中國移動有限公司2011年2月歐式認購權證	0.279	90.88	2011/02/22	100,000,000	2010/08/20
24316	J.P. Morgan Structured Products B.V.	中國移動有限公司2012年6月歐式認購權證	0.153	84.88/100單位	2012/06/18	388,000,000	2010/08/20
24327	荷蘭合作銀行	iShares 安碩富時A50中國指數ETF2011年6月歐式認購權證A	0.15	11.9	2011/06/03	200,000,000	2010/08/20
24310	SGA Societe Generale Acceptance N.V.	和記黃埔有限公司2011年2月歐式認購權證	0.26	71.88	2011/02/21	120,000,000	2010/08/20
24324	瑞士銀行	中國銀行股份有限公司 - H股2011年1月歐式認購權證B	0.15	4.38/單位	2011/01/03	100,000,000	2010/08/20
24325	瑞士銀行	中國建設銀行股份有限公司 - H股2010年12月歐式認購權證C	0.15	7.68/單位	2010/12/30	200,000,000	2010/08/20
24326	瑞士銀行	SPDR金ETF2011年2月歐式認購權證	0.25	988/100單位	2011/02/21	100,000,000	2010/08/20
22166*	Merrill Lynch Int'l & Co. C.V.	中國人壽保險股份有限公司 - H股2010年11月歐式認購權證B	0.021	39.99	2010/11/01	500,000,000	2010/08/20
24350	BNP Paribas Arbitrage Issuance B.V.	中國移動有限公司2011年4月歐式認購權證	0.3	98	2011/04/04	100,000,000	2010/08/23
24345	Credit Suisse AG	長江實業(集團)有限公司2011年10月歐式認購權證	0.15	104.98/100單位	2011/10/17	300,000,000	2010/08/23
24346	香港上海匯豐銀行有限公司	恒生指數2011年1月歐式認沽權證A	0.15	20,300/8,000單位	2011/01/28	160,000,000	2010/08/23
24344	J.P. Morgan Structured Products B.V.	長江實業(集團)有限公司2011年10月歐式認購權證	0.15	105/100單位	2011/10/17	200,000,000	2010/08/23
24347	J.P. Morgan Structured Products B.V.	和記黃埔有限公司2011年2月歐式認購權證B	0.22	70	2011/02/14	100,000,000	2010/08/23
24348	J.P. Morgan Structured Products B.V.	新世界發展有限公司2011年5月歐式認購權證	0.15	14.88	2011/05/20	100,000,000	2010/08/23
24349	J.P. Morgan Structured Products B.V.	新鴻基地產發展有限公司2011年5月歐式認購權證	0.151	105.88/100單位	2011/05/23	200,000,000	2010/08/23
24339	Macquarie Bank Ltd.	國美電器控股有限公司2011年3月歐式認購權證	0.256	3/單位	2011/03/16	88,000,000	2010/08/23
24340	Macquarie Bank Ltd.	創維數碼控股有限公司2012年9月歐式認購權證	0.25	6.8	2012/09/26	80,000,000	2010/08/23
24341	Macquarie Bank Ltd.	SOHO中國有限公司2012年4月歐式認購權證	0.25	5.3	2012/04/30	200,000,000	2010/08/23
24342	Macquarie Bank Ltd.	紫金礦業集團股份有限公司 - H股2011年2月歐式認購權證	0.272	7/單位	2011/02/28	80,000,000	2010/08/23
24338	Merrill Lynch Int'l & Co. C.V.	中國銀行股份有限公司 - H股2011年2月歐式認沽權證	0.305	3.93/單位	2011/02/28	100,000,000	2010/08/23
24331	Merrill Lynch Int'l & Co. C.V.	中國銀行股份有限公司 - H股2011年1月歐式認購權證A	0.153	4.59/單位	2011/01/12	100,000,000	2010/08/23
24332	Merrill Lynch Int'l & Co. C.V.	中國銀行股份有限公司 - H股2011年1月歐式認購權證B	0.15	4.81/單位	2011/01/26	100,000,000	2010/08/23
24333	Merrill Lynch Int'l & Co. C.V.	中國銀行股份有限公司 - H股2011年2月歐式認購權證B	0.375	3.99/單位	2011/02/23	100,000,000	2010/08/23
24336	Merrill Lynch Int'l & Co. C.V.	匯豐控股有限公司2010年12月歐式認購權證G	0.3	83.92	2010/12/24	100,000,000	2010/08/23
24335	Merrill Lynch Int'l & Co. C.V.	和記黃埔有限公司2011年3月歐式認購權證	0.49	63.99	2011/03/01	100,000,000	2010/08/23
24334	Merrill Lynch Int'l & Co. C.V.	和記黃埔有限公司2011年2月歐式認購權證B	0.305	69.99	2011/02/28	100,000,000	2010/08/23
24337	Merrill Lynch Int'l & Co. C.V.	中國工商銀行股份有限公司 - H股2011年3月歐式認購權證A	0.3	6.19/單位	2011/03/07	100,000,000	2010/08/23
24351	The Royal Bank of Scotland N.V.	中國農業銀行股份有限公司 - H股2011年2月歐式認購權證A	0.252	3.70/單位	2011/02/28	100,000,000	2010/08/23
24353	The Royal Bank of Scotland N.V.	中國移動有限公司2011年1月歐式認購權證	0.394	88.838	2011/01/24	100,000,000	2010/08/23

## 新上市衍生認股權證 (續)

股份代號	發行機構	認股權證	發行價 (港元)	行使水平 / 每10單位認購價 (港元)	認購 / 行使日期	上市時之發行單位	上市日期
24352	The Royal Bank of Scotland N.V.	長江實業(集團)有限公司2011年6月歐式認購權證	0.15	98.98/100單位	2011/06/28	250,000,000	2010/08/23
24354	The Royal Bank of Scotland N.V.	香港交易及結算所有限公司2011年7月歐式認購權證A	0.15	133.888/100單位	2011/07/18	250,000,000	2010/08/23
24355	The Royal Bank of Scotland N.V.	匯豐控股有限公司2011年2月歐式認購權證A	0.486	82.05	2011/02/23	100,000,000	2010/08/23
24356	The Royal Bank of Scotland N.V.	和記黃埔有限公司2011年2月歐式認購權證A	0.263	70.88	2011/02/23	100,000,000	2010/08/23
24343	SGA Societe Generale Acceptance N.V.	中國人壽保險股份有限公司 - H股2010年12月歐式認購權證C	0.23	33.85	2010/12/29	200,000,000	2010/08/23
24367	中銀國際亞洲有限公司	長江實業(集團)有限公司2011年10月歐式認購權證	0.15	105/100單位	2011/10/31	100,000,000	2010/08/24
24371	BNP Paribas Arbitrage Issuance B.V.	和記黃埔有限公司2011年3月歐式認購權證B	0.44	68.88	2011/03/01	100,000,000	2010/08/24
24379	Credit Suisse AG	中國銀行股份有限公司 - H股2011年1月歐式認購權證A	0.15	4.288/單位	2011/01/10	300,000,000	2010/08/24
24374	Credit Suisse AG	中國建設銀行股份有限公司 - H股2011年2月歐式認購權證A	0.25	6.868/單位	2011/02/28	300,000,000	2010/08/24
24373	Credit Suisse AG	中國建設銀行股份有限公司 - H股2010年12月歐式認購權證C	0.15	7.288/單位	2010/12/28	200,000,000	2010/08/24
24378	Credit Suisse AG	招商銀行股份有限公司 - H股2010年12月歐式認購權證B	0.15	21.98	2010/12/28	200,000,000	2010/08/24
24372	Credit Suisse AG	中國石油化工股份有限公司 - H股2010年11月歐式認購權證	0.15	6.388/單位	2010/11/24	200,000,000	2010/08/24
24377	Credit Suisse AG	中國工商銀行股份有限公司 - H股2012年7月歐式認購權證	0.15	5.67	2012/07/03	300,000,000	2010/08/24
24375	Credit Suisse AG	中國工商銀行股份有限公司 - H股2010年12月歐式認購權證D	0.15	6.18/單位	2010/12/20	200,000,000	2010/08/24
24376	Credit Suisse AG	中國工商銀行股份有限公司 - H股2011年1月歐式認購權證B	0.15	6.30/單位	2011/01/24	300,000,000	2010/08/24
24361	Citigroup Global Markets Holdings Inc.	安踏體育用品有限公司2011年5月歐式認購權證	0.25	18	2011/05/30	100,000,000	2010/08/24
24362	Citigroup Global Markets Holdings Inc.	招商銀行股份有限公司 - H股2011年7月歐式認購權證	0.25	22	2011/07/11	100,000,000	2010/08/24
24368	Citigroup Global Markets Holdings Inc.	iShares 安碩富時A50中國指數ETF2011年6月歐式認購權證A	0.15	11.88	2011/06/03	120,000,000	2010/08/24
24369	Citigroup Global Markets Holdings Inc.	iShares 安碩富時A50中國指數ETF2012年1月歐式認購權證	0.25	12.48	2012/01/16	120,000,000	2010/08/24
24370	Citigroup Global Markets Holdings Inc.	恒安國際集團有限公司2012年6月歐式認購權證A	0.25	68.88/100單位	2012/06/25	100,000,000	2010/08/24
24388	德意志銀行	中國遠洋控股股份有限公司 - H股2011年11月歐式認購權證	0.18	10	2011/11/07	100,000,000	2010/08/24
24392	德意志銀行	恒安國際集團有限公司2011年2月歐式認購權證	0.52	85	2011/02/28	100,000,000	2010/08/24
24389	德意志銀行	恒生指數2011年2月歐式認購權證B	0.35	20,400/8,000單位	2011/02/25	300,000,000	2010/08/24
24390	德意志銀行	恒生指數2011年2月歐式認購權證C	0.29	21,400/8,000單位	2011/02/25	300,000,000	2010/08/24
24391	德意志銀行	恒生指數2011年2月歐式認購權證D	0.25	22,000/8,000單位	2011/02/25	300,000,000	2010/08/24
24393	德意志銀行	恒生指數2011年2月歐式認沽權證F	0.25	20,600/8,000單位	2011/02/25	300,000,000	2010/08/24
24394	德意志銀行	恒生指數2011年2月歐式認沽權證G	0.28	21,200/8,000單位	2011/02/25	300,000,000	2010/08/24
24395	德意志銀行	恒生指數2011年2月歐式認沽權證H	0.32	21,800/8,000單位	2011/02/25	300,000,000	2010/08/24
24403	德意志銀行	新鴻基地產發展有限公司2011年10月歐式認購權證	0.15	125/100單位	2011/10/24	200,000,000	2010/08/24
24380	J.P. Morgan Structured Products B.V.	雅居樂地產控股有限公司2011年7月歐式認購權證A	0.25	9.88	2011/07/25	150,000,000	2010/08/24
24381	J.P. Morgan Structured Products B.V.	百麗國際控股有限公司2011年3月歐式認購權證	0.25	15	2011/03/21	180,000,000	2010/08/24
24382	J.P. Morgan Structured Products B.V.	中國神華能源股份有限公司 - H股2011年2月歐式認購權證A	0.25	30.88	2011/02/24	100,000,000	2010/08/24
24383	J.P. Morgan Structured Products B.V.	中國神華能源股份有限公司 - H股2011年2月歐式認購權證B	0.25	33.88	2011/02/24	100,000,000	2010/08/24
24384	J.P. Morgan Structured Products B.V.	中國忠旺控股有限公司2012年10月歐式認購權證	0.25	5.88	2012/10/29	100,000,000	2010/08/24
24385	J.P. Morgan Structured Products B.V.	廣州富力地產股份有限公司 - H股2011年6月歐式認購權證	0.25	12.88	2011/06/20	100,000,000	2010/08/24
24386	J.P. Morgan Structured Products B.V.	匯豐控股有限公司2011年12月歐式認購權證	0.154	77.70/93單位	2011/12/12	388,000,000	2010/08/24
24387	Macquarie Bank Ltd.	神州數碼控股有限公司2011年3月歐式認購權證	0.25	15	2011/03/30	200,000,000	2010/08/24
24357	Merrill Lynch Int'l & Co. C.V.	恒生指數2011年2月歐式認購權證A	0.191	21,100/7,500單位	2011/02/25	200,000,000	2010/08/24
24358	Merrill Lynch Int'l & Co. C.V.	恒生指數2011年2月歐式認購權證B	0.158	21,600/10,000單位	2011/02/25	200,000,000	2010/08/24
24359	Merrill Lynch Int'l & Co. C.V.	恒生指數2011年2月歐式認購權證C	0.159	22,100/9,500單位	2011/02/25	200,000,000	2010/08/24
24360	Merrill Lynch Int'l & Co. C.V.	恒生指數2010年11月歐式認沽權證J	0.162	21,400/9,000單位	2010/11/29	200,000,000	2010/08/24
24363	Merrill Lynch Int'l & Co. C.V.	恒生指數2011年2月歐式認沽權證D	0.157	19,800/8,000單位	2011/02/25	200,000,000	2010/08/24
24364	Merrill Lynch Int'l & Co. C.V.	恒生指數2011年2月歐式認沽權證E	0.156	20,300/8,800單位	2011/02/25	200,000,000	2010/08/24

## 新上市衍生認股權證 (續)

股份代號	發行機構	認股權證	發行價 (港元)	行使水平 / 每10單位認購價 (港元)	認購 / 行使日期	上市時之發行單位	上市日期
24365	Merrill Lynch Int'l & Co. C.V.	恒生指數2011年2月歐式認沽權證 F	0.215	21,300/8,000單位	2011/02/25	200,000,000	2010/08/24
24366	Merrill Lynch Int'l & Co. C.V.	恒生指數2011年2月歐式認沽權證 G	0.154	19,000/9,500單位	2011/02/25	200,000,000	2010/08/24
24396	The Royal Bank of Scotland N.V.	香港交易及結算有限公司2011年7月歐式認購權證 B	0.161	118/100單位	2011/07/04	250,000,000	2010/08/24
24398	渣打銀行	中國移動有限公司2011年4月歐式認購權證	0.475	90.88	2011/04/28	100,000,000	2010/08/24
24400	渣打銀行	iShares 安碩富時 A50 中國指數 ETF 2011年6月歐式認購權證	0.153	11.88	2011/06/08	250,000,000	2010/08/24
24397	渣打銀行	和記黃埔有限公司2011年3月歐式認購權證	0.255	72.88	2011/03/08	100,000,000	2010/08/24
24399	渣打銀行	中國工商銀行股份有限公司 - H股2011年3月歐式認購權證	0.25	6.68/單位	2011/03/08	150,000,000	2010/08/24
24402	瑞士銀行	中國中煤能源股份有限公司 - H股2011年1月歐式認購權證	0.15	12.5	2011/01/17	100,000,000	2010/08/24
24401	瑞士銀行	長江實業(集團)有限公司2011年10月歐式認購權證	0.15	105/100單位	2011/10/17	100,000,000	2010/08/24
22443 <sup>4</sup>	瑞士銀行	中國人壽保險股份有限公司 - H股2010年11月歐式認購權證 A	0.122	34.88	2010/11/08	200,000,000	2010/08/24
24453	BNP Paribas Arbitrage Issuance B.V.	中國人壽保險股份有限公司 - H股2011年1月歐式認購權證	0.19	35.93	2011/01/07	100,000,000	2010/08/25
24452	BNP Paribas Arbitrage Issuance B.V.	中國人壽保險股份有限公司 - H股2011年4月歐式認購權證 A	0.27	35.68	2011/04/29	100,000,000	2010/08/25
24454	BNP Paribas Arbitrage Issuance B.V.	中國移動有限公司2011年2月歐式認購權證 B	0.38	92.8	2011/02/28	100,000,000	2010/08/25
24428	Credit Suisse AG	北京金隅股份有限公司 - H股2011年3月歐式認購權證	0.15	9.39	2011/03/28	300,000,000	2010/08/25
24429	Credit Suisse AG	北京金隅股份有限公司 - H股2011年8月歐式認購權證	0.15	10.99	2011/08/29	300,000,000	2010/08/25
24430	Credit Suisse AG	交通銀行股份有限公司 - H股2012年4月歐式認購權證	0.15	7.88	2012/04/23	300,000,000	2010/08/25
24431	Credit Suisse AG	交通銀行股份有限公司 - H股2012年11月歐式認購權證	0.15	8.5	2012/11/26	300,000,000	2010/08/25
24426	Credit Suisse AG	中國神華能源股份有限公司 - H股2011年1月歐式認購權證	0.15	32.38	2011/01/31	300,000,000	2010/08/25
24427	Credit Suisse AG	iShares 安碩富時 A50 中國指數 ETF 2011年6月歐式認購權證 A	0.15	11.9	2011/06/07	300,000,000	2010/08/25
24425	Credit Suisse AG	江西銅業股份有限公司 - H股2011年4月歐式認沽權證 A	0.15	17	2011/04/11	300,000,000	2010/08/25
24413	Citigroup Global Markets Holdings Inc.	安踏體育用品有限公司2011年3月歐式認購權證	0.25	20	2011/03/28	80,000,000	2010/08/25
24447	Citigroup Global Markets Holdings Inc.	超大現代農業(控股)有限公司2011年8月歐式認購權證	0.25	7.68	2011/08/30	80,000,000	2010/08/25
24414	Citigroup Global Markets Holdings Inc.	中國石油化工股份有限公司 - H股2011年2月歐式認購權證	0.25	6.68/單位	2011/02/25	80,000,000	2010/08/25
24415	Citigroup Global Markets Holdings Inc.	中國太平保險控股有限公司2011年2月歐式認購權證	0.25	28.88	2011/02/25	80,000,000	2010/08/25
24416	Citigroup Global Markets Holdings Inc.	上海實業控股有限公司2011年6月歐式認購權證	0.25	42.88	2011/06/27	80,000,000	2010/08/25
24450	德意志銀行	中信泰富有限公司2011年3月歐式認購權證 B	0.21	18	2011/03/28	100,000,000	2010/08/25
24448	德意志銀行	東風汽車集團股份有限公司 - H股2011年6月歐式認購權證	0.25	12.4	2011/06/07	100,000,000	2010/08/25
24449	德意志銀行	中國人民財產保險股份有限公司 - H股2011年7月歐式認購權證 A	0.25	9.3	2011/07/11	150,000,000	2010/08/25
24411	J.P. Morgan Structured Products B.V.	中國神威藥業集團有限公司2011年2月歐式認購權證	0.25	24.88	2011/02/25	100,000,000	2010/08/25
24412	J.P. Morgan Structured Products B.V.	恒大地產集團有限公司2011年2月歐式認購權證	0.25	3.38/單位	2011/02/25	100,000,000	2010/08/25
24451	KBC Financial Products International Ltd.	中國人壽保險股份有限公司 - H股2011年1月歐式認購權證 B	0.25	33.89	2011/01/21	128,000,000	2010/08/25
24404	Macquarie Bank Ltd.	ASM Pacific Technology Ltd. 2011年10月歐式認購權證	0.25	70/100單位	2011/10/04	200,000,000	2010/08/25
24405	Macquarie Bank Ltd.	北京金隅股份有限公司 - H股2011年8月歐式認購權證	0.251	12	2011/08/01	200,000,000	2010/08/25
24406	Macquarie Bank Ltd.	百麗國際控股有限公司2011年6月歐式認購權證	0.251	14.98	2011/06/07	200,000,000	2010/08/25
24407	Macquarie Bank Ltd.	香港中旅國際投資有限公司2011年2月歐式認購權證	0.25	2.40/單位	2011/02/28	88,000,000	2010/08/25
24408	Macquarie Bank Ltd.	李寧有限公司2011年3月歐式認購權證	0.257	32.8	2011/03/31	200,000,000	2010/08/25
24433	Macquarie Bank Ltd.	中國人民財產保險股份有限公司 - H股2011年7月歐式認購權證	0.25	8.88	2011/07/05	200,000,000	2010/08/25
24434	Macquarie Bank Ltd.	中國人民財產保險股份有限公司 - H股2011年10月歐式認購權證	0.252	10	2011/10/04	200,000,000	2010/08/25
24435	Macquarie Bank Ltd.	上海實業控股有限公司2011年2月歐式認購權證	0.251	45	2011/02/25	100,000,000	2010/08/25
24432	Macquarie Bank Ltd.	中國中材股份有限公司 - H股2011年5月歐式認購權證	0.151	7	2011/05/27	100,000,000	2010/08/25
24409	Macquarie Bank Ltd.	澳門博彩控股有限公司2011年2月歐式認購權證	0.251	7.77	2011/02/28	200,000,000	2010/08/25
24443	荷蘭合作銀行	百麗國際控股有限公司2011年3月歐式認購權證	0.25	15	2011/03/02	120,000,000	2010/08/25
24444	荷蘭合作銀行	國美電器控股有限公司2011年2月歐式認購權證	0.25	2.80/單位	2011/02/28	100,000,000	2010/08/25



## 新上市衍生認股權證 (續)

股份代號	發行機構	認股權證	發行價 (港元)	行使水平 / 每10單位認購價 (港元)	認購 / 行使日期	上市時之發行單位	上市日期
24445	荷蘭合作銀行	恒安國際集團有限公司2011年2月歐式認購權證	0.36	86	2011/02/28	80,000,000	2010/08/25
24446	荷蘭合作銀行	蒙古能源有限公司2011年3月歐式認購權證	0.49	4.30/單位	2011/03/01	100,000,000	2010/08/25
24417	SGA Societe Generale Acceptance N.V.	中國農業銀行股份有限公司 - H股2011年2月歐式認購權證 A	0.25	3.58/單位	2011/02/28	200,000,000	2010/08/25
24410	SGA Societe Generale Acceptance N.V.	中國銀行股份有限公司 - H股2011年2月歐式認購權證 A	0.28	4.24/單位	2011/02/28	120,000,000	2010/08/25
24418	SGA Societe Generale Acceptance N.V.	比亞迪股份有限公司 - H股2011年2月歐式認購權證	0.82	48.88	2011/02/28	80,000,000	2010/08/25
24419	SGA Societe Generale Acceptance N.V.	比亞迪股份有限公司 - H股2011年4月歐式認購權證	0.72	54.88	2011/04/27	80,000,000	2010/08/25
24438	SGA Societe Generale Acceptance N.V.	中國移動有限公司2011年2月歐式認購權證 A	0.41	88.8	2011/02/07	80,000,000	2010/08/25
24420	SGA Societe Generale Acceptance N.V.	長江實業(集團)有限公司2011年2月歐式認購權證 B	0.46	114.9	2011/02/07	80,000,000	2010/08/25
24436	SGA Societe Generale Acceptance N.V.	中國移動有限公司2010年12月歐式認購權證 D	0.42	85.38	2010/12/29	80,000,000	2010/08/25
24437	SGA Societe Generale Acceptance N.V.	中國移動有限公司2011年1月歐式認購權證 C	0.65	82.68	2011/01/31	80,000,000	2010/08/25
24421	SGA Societe Generale Acceptance N.V.	中國移動有限公司2011年3月歐式認購權證 B	0.61	87	2011/03/02	100,000,000	2010/08/25
24439	SGA Societe Generale Acceptance N.V.	中國石油化工有限公司 - H股2011年2月歐式認購權證 B	0.26	7.25/單位	2011/02/28	80,000,000	2010/08/25
24422	SGA Societe Generale Acceptance N.V.	香港交易及結算有限公司2011年7月歐式認購權證 B	0.17	118.10/100單位	2011/07/04	200,000,000	2010/08/25
24440	SGA Societe Generale Acceptance N.V.	恒生指數2011年2月歐式認購權證 B	0.24	21,800/8,800單位	2011/02/25	300,000,000	2010/08/25
24423	SGA Societe Generale Acceptance N.V.	新鴻基地產發展有限公司2010年12月歐式認購權證	0.17	96.93/100單位	2010/12/13	300,000,000	2010/08/25
24424	SGA Societe Generale Acceptance N.V.	新鴻基地產發展有限公司2011年6月歐式認購權證	0.16	105.98/100單位	2011/06/01	300,000,000	2010/08/25
24442	瑞士銀行	和記黃埔有限公司2011年2月歐式認購權證 D	0.15	52.8	2011/02/07	100,000,000	2010/08/25
24441	瑞士銀行	新鴻基地產發展有限公司2011年8月歐式認購權證 B	0.15	125/100單位	2011/08/29	100,000,000	2010/08/25
24476	BNP Paribas Arbitrage Issuance B.V.	中國人壽保險股份有限公司 - H股2011年4月歐式認購權證 B	0.21	38.43	2011/04/21	150,000,000	2010/08/26
24479	BNP Paribas Arbitrage Issuance B.V.	iShares 安碩富時 A50 中國指數 ETF 2012年1月歐式認購權證	0.16	12.9	2012/01/20	150,000,000	2010/08/26
24477	BNP Paribas Arbitrage Issuance B.V.	中國工商銀行股份有限公司 - H股2011年4月歐式認購權證	0.41	6.28/單位	2011/04/29	150,000,000	2010/08/26
24478	BNP Paribas Arbitrage Issuance B.V.	中國工商銀行股份有限公司 - H股2012年6月歐式認購權證	0.15	5.69	2012/06/21	150,000,000	2010/08/26
24468	Credit Suisse AG	長江實業(集團)有限公司2011年7月歐式認購權證	0.15	98.99/100單位	2011/07/04	300,000,000	2010/08/26
24470	Credit Suisse AG	iShares 安碩富時 A50 中國指數 ETF 2011年6月歐式認購權證 B	0.15	11.9	2011/06/07	300,000,000	2010/08/26
24469	Credit Suisse AG	香港交易及結算有限公司2011年3月歐式認購權證	0.15	128/100單位	2011/03/14	300,000,000	2010/08/26
24462	Citigroup Global Markets Holdings Inc.	中信泰富有限公司2011年5月歐式認購權證	0.25	18.88	2011/05/23	80,000,000	2010/08/26
24463	Citigroup Global Markets Holdings Inc.	東風汽車集團股份有限公司 - H股2011年6月歐式認購權證	0.25	12.88	2011/06/20	80,000,000	2010/08/26
24472	德意志銀行	中國建材股份有限公司 - H股2011年2月歐式認購權證	0.25	16	2011/02/28	150,000,000	2010/08/26
24473	德意志銀行	吉利汽車控股有限公司2010年12月歐式認購權證	0.18	3.28/單位	2010/12/06	100,000,000	2010/08/26
24459	香港上海匯豐銀行有限公司	恒生指數2011年1月歐式認購權證 B	0.15	20,800/8,000單位	2011/01/28	160,000,000	2010/08/26
24467	J.P. Morgan Structured Products B.V.	中國人民財產保險股份有限公司 - H股2011年8月歐式認購權證	0.25	10	2011/08/11	200,000,000	2010/08/26
24475	KBC Financial Products International Ltd.	長江實業(集團)有限公司2011年2月歐式認購權證 B	0.15	91.90/100單位	2011/02/21	100,000,000	2010/08/26
24474	KBC Financial Products International Ltd.	恒生銀行有限公司2011年2月歐式認購權證	0.41	118	2011/02/28	108,000,000	2010/08/26
24471	Macquarie Bank Ltd.	東亞銀行有限公司2011年5月歐式認購權證	0.251	36	2011/05/03	200,000,000	2010/08/26
24455	Merrill Lynch Int'l & Co. C.V.	長江實業(集團)有限公司2011年6月歐式認購權證	0.15	99.01/100單位	2011/06/28	100,000,000	2010/08/26
24456	Merrill Lynch Int'l & Co. C.V.	長江實業(集團)有限公司2011年10月歐式認購權證	0.151	105.01/100單位	2011/10/17	100,000,000	2010/08/26
24457	Merrill Lynch Int'l & Co. C.V.	香港交易及結算有限公司2011年3月歐式認購權證	0.15	128.01/100單位	2011/03/04	100,000,000	2010/08/26
24480	The Royal Bank of Scotland N.V.	中國石油化工有限公司 - H股2011年1月歐式認購權證 A	0.42	6.488/單位	2011/01/25	100,000,000	2010/08/26
24481	The Royal Bank of Scotland N.V.	中國石油化工有限公司 - H股2011年1月歐式認購權證 B	0.288	6.888/單位	2011/01/10	100,000,000	2010/08/26
24482	The Royal Bank of Scotland N.V.	新鴻基地產發展有限公司2011年8月歐式認購權證	0.15	125.08/100單位	2011/08/29	250,000,000	2010/08/26
24461	渣打銀行	中國人壽保險股份有限公司 - H股2011年2月歐式認購權證	0.25	35.08	2011/02/28	120,000,000	2010/08/26
24460	渣打銀行	香港交易及結算有限公司2011年3月歐式認購權證	0.48	142	2011/03/28	100,000,000	2010/08/26
24466	瑞士銀行	中國建設銀行股份有限公司 - H股2010年12月歐式認購權證 D	0.15	7.28/單位	2010/12/28	100,000,000	2010/08/26

## 新上市衍生認股權證 (續)

股份代號	發行機構	認股權證	發行價 (港元)	行使水平 / 每10單位認購價 (港元)	認購 / 行使日期	上市時之發行單位	上市日期
24464	瑞士銀行	中國人壽保險股份有限公司 - H股2010年12月歐式認購權證D	0.15	35.88	2010/12/23	200,000,000	2010/08/26
24465	瑞士銀行	廣州富力地產股份有限公司 - H股2011年6月歐式認購權證	0.15	14	2011/06/27	100,000,000	2010/08/26
24458	瑞士銀行	香港交易及結算有限公司2011年10月歐式認購權證A	0.15	124/100單位	2011/10/24	300,000,000	2010/08/26
17810 <sup>1</sup>	Macquarie Bank Ltd.	比亞迪股份有限公司 - H股2011年6月歐式認購權證A	0.053	60/100單位	2011/06/29	200,000,000	2010/08/26
19323 <sup>1</sup>	Merrill Lynch Int'l & Co. C.V.	中國石油天然氣股份有限公司 - H股2010年12月歐式認購權證B	0.019	9.99	2010/12/28	600,000,000	2010/08/26
24522	BNP Paribas Arbitrage Issuance B.V.	國美電器控股有限公司2011年3月歐式認購權證	0.33	2.50/單位	2011/03/01	100,000,000	2010/08/27
24523	BNP Paribas Arbitrage Issuance B.V.	嘉里建設有限公司2011年7月歐式認購權證	0.51	38.88	2011/07/04	45,000,000	2010/08/27
24520	BNP Paribas Arbitrage Issuance B.V.	聯想集團有限公司2013年10月歐式認購權證	0.25	5.7	2013/10/03	85,000,000	2010/08/27
24524	BNP Paribas Arbitrage Issuance B.V.	香港鐵路有限公司2011年7月歐式認購權證	0.25	29	2011/07/04	45,000,000	2010/08/27
24521	BNP Paribas Arbitrage Issuance B.V.	玖龍紙業(控股)有限公司2011年10月歐式認購權證	0.25	13.58	2011/10/03	100,000,000	2010/08/27
24516	德意志銀行	長江實業(集團)有限公司2011年10月歐式認沽權證A	0.15	90/100單位	2011/10/17	100,000,000	2010/08/27
24517	德意志銀行	新鴻基地產發展有限公司2011年5月歐式認沽權證	0.15	102.78/100單位	2011/05/30	100,000,000	2010/08/27
10988	德意志銀行	美元兌日元2011年3月歐式認購權證	0.25	90/1單位	2011/03/28	50,000,000	2010/08/27
24519	J.P. Morgan Structured Products B.V.	中國移動有限公司2011年2月歐式認沽權證A	0.25	70	2011/02/28	100,000,000	2010/08/27
24528	J.P. Morgan Structured Products B.V.	中國移動有限公司2011年2月歐式認沽權證B	0.35	78.88	2011/02/28	100,000,000	2010/08/27
24511	J.P. Morgan Structured Products B.V.	東風汽車集團股份有限公司 - H股2011年6月歐式認購權證A	0.25	13	2011/06/29	180,000,000	2010/08/27
24525	KBC Financial Products International Ltd.	中國工商銀行股份有限公司 - H股2011年2月歐式認購權證	0.42	5.788/單位	2011/02/28	128,000,000	2010/08/27
24526	Macquarie Bank Ltd.	中化化肥控股有限公司2011年2月歐式認購權證	0.288	5.18/單位	2011/02/28	88,000,000	2010/08/27
24494	Nomura International plc	中國電信股份有限公司 - H股2011年3月歐式認購權證	0.567	3.68/單位	2011/03/31	100,000,000	2010/08/27
24495	Nomura International plc	中國建設銀行股份有限公司 - H股2010年12月歐式認沽權證	0.234	5.99/單位	2010/12/31	100,000,000	2010/08/27
24497	Nomura International plc	中國人壽保險股份有限公司 - H股2011年3月歐式認沽權證	0.25	29.88	2011/03/31	100,000,000	2010/08/27
24493	Nomura International plc	東風汽車集團股份有限公司 - H股2011年3月歐式認購權證	0.25	11.88	2011/03/31	100,000,000	2010/08/27
24492	Nomura International plc	香港交易及結算有限公司2011年7月歐式認購權證A	0.15	133.888/100單位	2011/07/29	100,000,000	2010/08/27
24489	Nomura International plc	匯豐控股有限公司2011年12月歐式認沽權證	0.15	76.86/100單位	2011/12/12	200,000,000	2010/08/27
24490	Nomura International plc	和記黃埔有限公司2011年2月歐式認購權證A	0.24	68.88	2011/02/07	100,000,000	2010/08/27
24491	Nomura International plc	和記黃埔有限公司2011年2月歐式認購權證B	0.15	78.88	2011/02/25	100,000,000	2010/08/27
24496	Nomura International plc	中國蒙牛乳業有限公司2011年1月歐式認購權證	0.201	25.05	2011/01/24	150,000,000	2010/08/27
24498	Nomura International plc	玖龍紙業(控股)有限公司2011年7月歐式認購權證	0.15	13.898	2011/07/18	100,000,000	2010/08/27
24527	The Royal Bank of Scotland N.V.	恒生指數2010年12月歐式認購權證E	0.177	20,600/8,000單位	2010/12/30	250,000,000	2010/08/27
24531	The Royal Bank of Scotland N.V.	恒生指數2010年12月歐式認沽權證F	0.153	20,400/8,000單位	2010/12/30	250,000,000	2010/08/27
24513	渣打銀行	長江實業(集團)有限公司2011年2月歐式認購權證	0.15	91.888/100單位	2011/02/21	150,000,000	2010/08/27
24515	渣打銀行	中國神華能源股份有限公司 - H股2011年4月歐式認購權證	0.25	33.38	2011/04/28	100,000,000	2010/08/27
24514	渣打銀行	騰訊控股有限公司2011年4月歐式認購權證	0.25	142.88/100單位	2011/04/28	150,000,000	2010/08/27
24499	SGA Societe Generale Acceptance N.V.	中國農業銀行股份有限公司 - H股2011年2月歐式認購權證B	0.25	3.78/單位	2011/02/28	120,000,000	2010/08/27
24501	SGA Societe Generale Acceptance N.V.	中國建設銀行股份有限公司 - H股2011年2月歐式認購權證A	0.34	7.28/單位	2011/02/28	120,000,000	2010/08/27
24500	SGA Societe Generale Acceptance N.V.	長江實業(集團)有限公司2012年10月歐式認購權證A	0.19	96.88/100單位	2012/10/03	300,000,000	2010/08/27
24502	SGA Societe Generale Acceptance N.V.	中國石化化工股份有限公司 - H股2011年2月歐式認購權證C	0.33	7.10/單位	2011/02/16	80,000,000	2010/08/27
24509	SGA Societe Generale Acceptance N.V.	iShares 安碩富時A50中國指數ETF2011年1月歐式認沽權證C	0.15	12.28	2011/01/26	250,000,000	2010/08/27
24510	SGA Societe Generale Acceptance N.V.	iShares 安碩富時A50中國指數ETF2011年1月歐式認沽權證D	0.21	13.88	2011/01/05	250,000,000	2010/08/27
24518	SGA Societe Generale Acceptance N.V.	匯豐控股有限公司2010年12月歐式認購權證E	0.24	82.88	2010/12/06	100,000,000	2010/08/27
24505	SGA Societe Generale Acceptance N.V.	匯豐控股有限公司2011年2月歐式認購權證C	0.39	84.88	2011/02/09	100,000,000	2010/08/27
24506	SGA Societe Generale Acceptance N.V.	恒生指數2011年2月歐式認購權證C	0.15	21,400/10,000單位	2011/02/25	300,000,000	2010/08/27
24507	SGA Societe Generale Acceptance N.V.	恒生指數2011年2月歐式認購權證D	0.15	22,000/9,500單位	2011/02/25	300,000,000	2010/08/27

## 新上市衍生認股權證 (續)

股份代號	發行機構	認股權證	發行價 (港元)	行使水平 / 每10單位認購價 (港元)	認購 / 行使日期	上市時之發行單位	上市日期
24508	SGA Societe Generale Acceptance N.V.	恒生指數2011年2月歐式認購權證 E	0.15	23,200/8,000單位	2011/02/25	300,000,000	2010/08/27
24512	SGA Societe Generale Acceptance N.V.	恒生指數2011年2月歐式認沽權證 F	0.21	20,700/8,600單位	2011/02/25	300,000,000	2010/08/27
24503	SGA Societe Generale Acceptance N.V.	和記黃埔有限公司2011年3月歐式認購權證 A	0.5	67	2011/03/02	100,000,000	2010/08/27
24504	SGA Societe Generale Acceptance N.V.	和記黃埔有限公司2011年3月歐式認購權證 B	0.26	77	2011/03/02	100,000,000	2010/08/27
24483	瑞士銀行	中國移動有限公司2011年2月歐式認沽權證	0.25	73.88	2011/02/14	100,000,000	2010/08/27
24486	瑞士銀行	招商銀行股份有限公司 - H股2011年4月歐式認購權證	0.15	22.8	2011/04/11	100,000,000	2010/08/27
24484	瑞士銀行	香港交易及結算有限公司2011年12月歐式認購權證	0.15	128/100單位	2011/12/05	300,000,000	2010/08/27
24488	瑞士銀行	匯豐控股有限公司2011年1月歐式認購權證	0.15	88.88	2011/01/31	200,000,000	2010/08/27
24487	瑞士銀行	中國工商銀行股份有限公司 - H股2010年12月歐式認購權證 E	0.15	6.08/單位	2010/12/23	100,000,000	2010/08/27
24485	瑞士銀行	騰訊控股有限公司2011年2月歐式認購權證 B	0.15	160/100單位	2011/02/23	200,000,000	2010/08/27
22302 <sup>1</sup>	Macquarie Bank Ltd.	iShares 安碩富時 A50 中國指數 ETF 2010年11月歐式認購權證	0.041	12.68	2010/11/29	250,000,000	2010/08/27
24314 <sup>4</sup>	香港上海匯豐銀行有限公司	中國移動有限公司2012年6月歐式認購權證	0.092	84.90/100單位	2012/06/18	300,000,000	2010/08/27
22165 <sup>4</sup>	Merrill Lynch Int'l & Co. C.V.	中國人壽保險股份有限公司 - H股2010年11月歐式認購權證 A	0.061	36.99	2010/11/15	350,000,000	2010/08/27
24529	中銀國際亞洲有限公司	中國人壽保險股份有限公司 - H股2011年3月歐式認沽權證	0.25	31.28	2011/03/07	100,000,000	2010/08/30
24582	Credit Suisse AG	中國人壽保險股份有限公司 - H股2010年11月歐式認購權證 C	0.15	33.93	2010/11/30	200,000,000	2010/08/30
24583	Credit Suisse AG	中國人壽保險股份有限公司 - H股2010年11月歐式認購權證 D	0.15	35.2	2010/11/30	200,000,000	2010/08/30
24530	香港上海匯豐銀行有限公司	招商銀行股份有限公司 - H股2011年4月歐式認購權證	0.25	22.88	2011/04/27	120,000,000	2010/08/30
24532	香港上海匯豐銀行有限公司	中國人民財產保險股份有限公司 - H股2011年9月歐式認購權證	0.25	10.38	2011/09/22	120,000,000	2010/08/30
24542	J.P. Morgan Structured Products B.V.	中國移動有限公司2011年3月歐式認購權證	0.25	98.88	2011/03/01	100,000,000	2010/08/30
24533	J.P. Morgan Structured Products B.V.	中國建設銀行股份有限公司 - H股2010年12月歐式認購權證 C	0.25	7/單位	2010/12/23	100,000,000	2010/08/30
24540	J.P. Morgan Structured Products B.V.	中國人壽保險股份有限公司 - H股2011年3月歐式認購權證 A	0.25	36	2011/03/01	200,000,000	2010/08/30
24541	J.P. Morgan Structured Products B.V.	中國人壽保險股份有限公司 - H股2011年3月歐式認購權證 B	0.25	38	2011/03/01	200,000,000	2010/08/30
24543	J.P. Morgan Structured Products B.V.	恒生銀行有限公司2011年3月歐式認購權證	0.25	120	2011/03/01	88,000,000	2010/08/30
24534	J.P. Morgan Structured Products B.V.	匯豐控股有限公司2013年1月歐式認購權證	0.15	83.88/100單位	2013/01/30	388,000,000	2010/08/30
24544	J.P. Morgan Structured Products B.V.	馬鞍山鋼鐵股份有限公司 - H股2011年3月歐式認購權證	0.25	4.88/單位	2011/03/01	100,000,000	2010/08/30
24568	KBC Financial Products International Ltd.	中國鋁業股份有限公司 - H股2011年6月歐式認購權證	0.15	7.39	2011/06/22	128,000,000	2010/08/30
24569	KBC Financial Products International Ltd.	中國鋁業股份有限公司 - H股2011年10月歐式認購權證	0.25	5.88	2011/10/13	128,000,000	2010/08/30
24570	KBC Financial Products International Ltd.	東亞銀行有限公司2011年5月歐式認購權證	0.25	32	2011/05/27	58,000,000	2010/08/30
24545	KBC Financial Products International Ltd.	中國銀行股份有限公司 - H股2011年3月歐式認購權證 A	0.34	4.18/單位	2011/03/18	188,000,000	2010/08/30
24546	KBC Financial Products International Ltd.	中國銀行股份有限公司 - H股2011年3月歐式認購權證 B	0.25	4.48/單位	2011/03/30	238,000,000	2010/08/30
24547	KBC Financial Products International Ltd.	比亞迪股份有限公司 - H股2011年3月歐式認購權證	0.59	47.88	2011/03/01	108,000,000	2010/08/30
24548	KBC Financial Products International Ltd.	比亞迪股份有限公司 - H股2011年4月歐式認購權證	0.43	56.88	2011/04/27	108,000,000	2010/08/30
24562	KBC Financial Products International Ltd.	比亞迪股份有限公司 - H股2011年3月歐式認沽權證	0.48	40	2011/03/01	80,000,000	2010/08/30
24551	KBC Financial Products International Ltd.	中國建設銀行股份有限公司 - H股2011年3月歐式認購權證 A	0.62	6.38/單位	2011/03/01	158,000,000	2010/08/30
24552	KBC Financial Products International Ltd.	中國建設銀行股份有限公司 - H股2011年3月歐式認購權證 B	0.46	6.78/單位	2011/03/15	208,000,000	2010/08/30
24553	KBC Financial Products International Ltd.	中國建設銀行股份有限公司 - H股2011年3月歐式認購權證 C	0.4	6.98/單位	2011/03/21	238,000,000	2010/08/30
24550	KBC Financial Products International Ltd.	中國交通建設股份有限公司 - H股2011年10月歐式認購權證	0.15	7.5	2011/10/26	78,000,000	2010/08/30
24572	KBC Financial Products International Ltd.	中國中煤能源股份有限公司 - H股2011年6月歐式認購權證	0.17	11.7	2011/06/01	80,000,000	2010/08/30
24549	KBC Financial Products International Ltd.	中信銀行股份有限公司 - H股2011年4月歐式認購權證	0.63	5.58/單位	2011/04/15	80,000,000	2010/08/30
24571	KBC Financial Products International Ltd.	長江實業(集團)有限公司2011年7月歐式認購權證 A	0.15	99.05/100單位	2011/07/05	108,000,000	2010/08/30
24555	KBC Financial Products International Ltd.	中國人壽保險股份有限公司 - H股2011年3月歐式認購權證 B	0.25	36.38	2011/03/01	238,000,000	2010/08/30
24556	KBC Financial Products International Ltd.	中國人壽保險股份有限公司 - H股2011年3月歐式認購權證 C	0.25	37.88	2011/03/08	238,000,000	2010/08/30
24557	KBC Financial Products International Ltd.	招商銀行股份有限公司 - H股2011年3月歐式認購權證	0.25	19.88	2011/03/28	108,000,000	2010/08/30

## 新上市衍生認股權證 (續)

股份代號	發行機構	認股權證	發行價 (港元)	行使水平 / 每10單位認購價 (港元)	認購 / 行使日期	上市時之發行單位	上市日期
24558	KBC Financial Products International Ltd.	招商銀行股份有限公司 - H股2011年4月歐式認購權證	0.25	21.88	2011/04/29	108,000,000	2010/08/30
24554	KBC Financial Products International Ltd.	中國民生銀行股份有限公司 - H股2011年3月歐式認購權證	0.25	8.48/單位	2011/03/01	68,000,000	2010/08/30
24559	KBC Financial Products International Ltd.	中國太平洋保險(集團)股份有限公司 - H股2011年3月歐式認購權證	0.26	31.88	2011/03/01	108,000,000	2010/08/30
24573	KBC Financial Products International Ltd.	中國神華能源股份有限公司 - H股2011年3月歐式認購權證B	0.25	31.88	2011/03/11	80,000,000	2010/08/30
24563	KBC Financial Products International Ltd.	iShares 安碩富時 A50 中國指數 ETF2011年3月歐式認購權證	0.29	14.18/單位	2011/03/16	208,000,000	2010/08/30
24564	KBC Financial Products International Ltd.	iShares 安碩富時 A50 中國指數 ETF2011年11月歐式認購權證	0.15	12.89	2011/11/21	258,000,000	2010/08/30
24574	KBC Financial Products International Ltd.	廣州富力地產股份有限公司 - H股2011年5月歐式認購權證	0.25	11.28	2011/05/25	88,000,000	2010/08/30
24575	KBC Financial Products International Ltd.	廣州富力地產股份有限公司 - H股2011年6月歐式認購權證	0.18	12.9	2011/06/20	88,000,000	2010/08/30
24576	KBC Financial Products International Ltd.	恒生銀行有限公司2011年12月歐式認購權證	0.15	100/100單位	2011/12/23	108,000,000	2010/08/30
24577	KBC Financial Products International Ltd.	和記黃埔有限公司2011年3月歐式認購權證	0.38	64.18	2011/03/01	138,000,000	2010/08/30
24560	KBC Financial Products International Ltd.	中國工商銀行股份有限公司 - H股2011年3月歐式認購權證A	0.25	7/單位	2011/03/31	238,000,000	2010/08/30
24578	KBC Financial Products International Ltd.	江西銅業股份有限公司 - H股2011年3月歐式認購權證	0.25	16.38	2011/03/01	118,000,000	2010/08/30
24579	KBC Financial Products International Ltd.	江西銅業股份有限公司 - H股2011年4月歐式認購權證A	0.25	18.18	2011/04/15	118,000,000	2010/08/30
24561	KBC Financial Products International Ltd.	利豐有限公司2011年3月歐式認購權證	0.425	39.8	2011/03/01	48,000,000	2010/08/30
24580	KBC Financial Products International Ltd.	香港鐵路有限公司2011年5月歐式認購權證	0.15	30.05	2011/05/16	68,000,000	2010/08/30
24566	The Royal Bank of Scotland N.V.	中國海洋石油有限公司2011年3月歐式認購權證	0.151	13.518	2011/03/28	200,000,000	2010/08/30
24567	The Royal Bank of Scotland N.V.	中國海洋石油有限公司2011年6月歐式認購權證A	0.15	14.98	2011/06/22	200,000,000	2010/08/30
24536	渣打銀行	中國石油化工有限公司 - H股2011年3月歐式認購權證	0.25	7.08/單位	2011/03/02	100,000,000	2010/08/30
24535	渣打銀行	匯豐控股有限公司2011年1月歐式認購權證	0.4	82	2011/01/21	100,000,000	2010/08/30
24537	瑞士銀行	長江實業(集團)有限公司2011年6月歐式認購權證	0.15	99/100單位	2011/06/27	100,000,000	2010/08/30
24538	瑞士銀行	中國神華能源股份有限公司 - H股2011年1月歐式認購權證	0.15	32.88	2011/01/24	100,000,000	2010/08/30
24565	瑞士銀行	中國人民財產保險股份有限公司 - H股2011年7月歐式認購權證	0.25	9.88	2011/07/11	100,000,000	2010/08/30
24539	瑞士銀行	紫金礦業集團股份有限公司 - H股2012年5月歐式認購權證	0.15	6.4	2012/05/28	100,000,000	2010/08/30
24584	Credit Suisse AG	匯豐控股有限公司2011年12月歐式認沽權證	0.15	76.90/100單位	2011/12/12	400,000,000	2010/08/31
24587	Macquarie Bank Ltd.	雅居樂地產控股有限公司2011年7月歐式認購權證A	0.184	9.88	2011/07/22	200,000,000	2010/08/31
24592	Macquarie Bank Ltd.	中國聯合網絡通信(香港)股份有限公司2011年12月歐式認沽權證	0.25	9.88	2011/12/02	200,000,000	2010/08/31
24588	Macquarie Bank Ltd.	廣州富力地產股份有限公司 - H股2011年3月歐式認購權證	0.251	11	2011/03/02	200,000,000	2010/08/31
24589	Macquarie Bank Ltd.	新世界發展有限公司2011年5月歐式認購權證	0.15	14.88	2011/05/23	200,000,000	2010/08/31
24590	Macquarie Bank Ltd.	兗州煤業股份有限公司 - H股2011年3月歐式認購權證	0.308	16	2011/03/02	200,000,000	2010/08/31
24591	Macquarie Bank Ltd.	兗州煤業股份有限公司 - H股2011年5月歐式認購權證	0.211	20	2011/05/13	200,000,000	2010/08/31
24593	荷蘭合作銀行	北京金隅股份有限公司 - H股2011年3月歐式認購權證	0.25	10.68	2011/03/30	200,000,000	2010/08/31
24595	荷蘭合作銀行	中國中煤能源股份有限公司 - H股2011年6月歐式認購權證A	0.25	12	2011/06/10	200,000,000	2010/08/31
24596	荷蘭合作銀行	中遠太平洋有限公司2011年3月歐式認購權證	0.25	10.8	2011/03/30	150,000,000	2010/08/31
24594	荷蘭合作銀行	國泰航空有限公司2011年3月歐式認購權證	0.25	21	2011/03/30	100,000,000	2010/08/31
24597	荷蘭合作銀行	福山國際能源集團有限公司2011年3月歐式認購權證	0.43	5.60/單位	2011/03/14	75,000,000	2010/08/31
24598	荷蘭合作銀行	金沙中國有限公司2011年6月歐式認購權證	0.25	13.3	2011/06/29	150,000,000	2010/08/31
24599	荷蘭合作銀行	上海電氣集團股份有限公司 - H股2011年3月歐式認購權證	0.33	4/單位	2011/03/03	75,000,000	2010/08/31
24600	荷蘭合作銀行	澳門博彩控股有限公司2011年3月歐式認購權證	0.28	8.2	2011/03/01	200,000,000	2010/08/31
24601	荷蘭合作銀行	永利澳門有限公司2011年3月歐式認購權證	0.25	15	2011/03/08	100,000,000	2010/08/31
24602	荷蘭合作銀行	中興通訊股份有限公司 - H股2011年3月歐式認購權證	0.3	33	2011/03/30	75,000,000	2010/08/31
24585	瑞士銀行	中國人壽保險股份有限公司 - H股2010年12月歐式認購權證E	0.15	33.88	2010/12/31	200,000,000	2010/08/31
24586	瑞士銀行	中國人壽保險股份有限公司 - H股2011年1月歐式認沽權證	0.15	30.88	2011/01/24	100,000,000	2010/08/31
23277*	Credit Suisse AG	和記黃埔有限公司2010年11月歐式認購權證	0.48	56.88	2010/11/08	500,000,000	2010/08/31

## 新上市衍生認股權證 (續)

股份代號	發行機構	認股權證	發行價 (港元)	行使水平 / 每10單位 認購價 (港元)	認購 / 行使日期	上市時之 發行單位	上市日期
22701*	J.P. Morgan Structured Products B.V.	中國人壽保險股份有限公司 - H股2010年11月歐式認購權證	0.03	36.38	2010/11/18	340,000,000	2010/08/31
22248*	Merrill Lynch Int'l & Co. C.V.	恒生指數2010年10月歐式認沽權證D	0.072	20,000/8,000單位	2010/10/28	150,000,000	2010/08/31
24623	BNP Paribas Arbitrage Issuance B.V.	阿里巴巴網絡有限公司2011年9月歐式認購權證	0.25	21	2011/09/02	100,000,000	2010/09/01
24625	BNP Paribas Arbitrage Issuance B.V.	中國光大控股有限公司2011年5月歐式認購權證	0.25	22.6	2011/05/03	70,000,000	2010/09/01
24626	BNP Paribas Arbitrage Issuance B.V.	洛陽樂川鋁業集團股份有限公司 - H股2012年8月歐式認購權證	0.25	4.66	2012/08/31	95,000,000	2010/09/01
24624	BNP Paribas Arbitrage Issuance B.V.	思捷環球控股有限公司2011年4月歐式認購權證	0.54	51	2011/04/29	80,000,000	2010/09/01
24627	BNP Paribas Arbitrage Issuance B.V.	恒安國際集團有限公司2013年4月歐式認購權證	0.25	90/100單位	2013/04/02	100,000,000	2010/09/01
24620	BNP Paribas Arbitrage Issuance B.V.	恒生指數2011年9月歐式認購權證A	0.26	21,000/12,000單位	2011/09/29	200,000,000	2010/09/01
24622	BNP Paribas Arbitrage Issuance B.V.	恒生指數2012年6月歐式認購權證	0.25	22,800/15,000單位	2012/06/28	200,000,000	2010/09/01
24630	BNP Paribas Arbitrage Issuance B.V.	恒生指數2011年9月歐式認沽權證	0.25	20,600/15,000單位	2011/09/29	100,000,000	2010/09/01
24631	BNP Paribas Arbitrage Issuance B.V.	恒生指數2012年6月歐式認沽權證	0.25	18,600/15,000單位	2012/06/28	200,000,000	2010/09/01
10989	BNP Paribas Arbitrage Issuance B.V.	原油期貨2011年11月歐式認購權證A	0.39	79/300單位	2011/11/16	100,000,000	2010/09/01
24628	BNP Paribas Arbitrage Issuance B.V.	金沙中國有限公司2011年9月歐式認購權證	0.25	14	2011/09/01	95,000,000	2010/09/01
24629	BNP Paribas Arbitrage Issuance B.V.	國藥控股股份有限公司 - H股2011年4月歐式認購權證	0.42	34.2	2011/04/01	95,000,000	2010/09/01
24610	Credit Suisse AG	中國建設銀行股份有限公司 - H股2010年12月歐式認購權證E	0.15	6.89/單位	2010/12/13	300,000,000	2010/09/01
24618	香港上海匯豐銀行有限公司	恒生指數2011年5月歐式認購權證A	0.25	22,200/8,000單位	2011/05/30	300,000,000	2010/09/01
24619	香港上海匯豐銀行有限公司	恒生指數2011年2月歐式認沽權證	0.15	20,600/8,000單位	2011/02/25	300,000,000	2010/09/01
24621	香港上海匯豐銀行有限公司	恒生指數2011年3月歐式認沽權證F	0.25	19,600/8,000單位	2011/03/30	300,000,000	2010/09/01
24615	香港上海匯豐銀行有限公司	恒生指數2011年3月歐式認購權證A	0.25	19,400/10,000單位	2011/03/30	300,000,000	2010/09/01
24616	香港上海匯豐銀行有限公司	恒生指數2011年3月歐式認購權證B	0.25	20,300/8,000單位	2011/03/30	300,000,000	2010/09/01
24617	香港上海匯豐銀行有限公司	恒生指數2011年3月歐式認購權證C	0.25	20,800/8,000單位	2011/03/30	300,000,000	2010/09/01
24608	Macquarie Bank Ltd.	恒生指數2011年3月歐式認購權證A	0.25	20,000/9,000單位	2011/03/30	300,000,000	2010/09/01
24609	Macquarie Bank Ltd.	恒生指數2011年3月歐式認購權證B	0.25	20,800/7,000單位	2011/03/30	300,000,000	2010/09/01
24607	Macquarie Bank Ltd.	中國工商銀行股份有限公司 - H股2011年3月歐式認購權證	0.251	6.38/單位	2011/03/02	128,000,000	2010/09/01
24611	Macquarie Bank Ltd.	中國工商銀行股份有限公司 - H股2011年3月歐式認沽權證	0.409	5.38/單位	2011/03/02	88,000,000	2010/09/01
24634	Macquarie Bank Ltd.	騰訊控股有限公司2011年3月歐式認沽權證	0.276	150/100單位	2011/03/02	250,000,000	2010/09/01
24633	Macquarie Bank Ltd.	騰訊控股有限公司2011年6月歐式認沽權證A	0.251	135/100單位	2011/06/02	250,000,000	2010/09/01
24614	渣打銀行	中銀香港(控股)有限公司2011年8月歐式認購權證	0.15	21.8	2011/08/23	100,000,000	2010/09/01
24613	渣打銀行	中國移動有限公司2010年12月歐式認購權證	0.25	85.38	2010/12/22	100,000,000	2010/09/01
24612	渣打銀行	中國石油天然氣股份有限公司 - H股2011年3月歐式認購權證	0.405	9.888/單位	2011/03/03	100,000,000	2010/09/01
24632	SGA Societe Generale Acceptance N.V.	中國建材股份有限公司 - H股2011年5月歐式認購權證	0.25	15	2011/05/16	100,000,000	2010/09/01
24603	SGA Societe Generale Acceptance N.V.	匯豐控股有限公司2011年3月歐式認購權證A	0.44	80.8	2011/03/02	100,000,000	2010/09/01
24604	SGA Societe Generale Acceptance N.V.	匯豐控股有限公司2011年10月歐式認沽權證	0.15	82/100單位	2011/10/17	500,000,000	2010/09/01
24605	SGA Societe Generale Acceptance N.V.	匯豐控股有限公司2012年7月歐式認沽權證	0.15	75/100單位	2012/07/16	500,000,000	2010/09/01
24606	SGA Societe Generale Acceptance N.V.	中國工商銀行股份有限公司 - H股2010年12月歐式認購權證D	0.18	6.18/單位	2010/12/20	120,000,000	2010/09/01
22757*	The Royal Bank of Scotland N.V.	中國人壽保險股份有限公司 - H股2010年11月歐式認購權證A	0.066	33.88	2010/11/30	158,000,000	2010/09/01
24642	Credit Suisse AG	中國人壽保險股份有限公司 - H股2011年1月歐式認購權證A	0.23	29.98	2011/01/31	300,000,000	2010/09/02
24641	Credit Suisse AG	恒生指數2010年12月歐式認購權證E	0.15	20,550/8,000單位	2010/12/30	320,000,000	2010/09/02
24651	德意志銀行	中銀香港(控股)有限公司2011年2月歐式認購權證	0.17	20.18	2011/02/14	150,000,000	2010/09/02
24652	德意志銀行	比亞迪股份有限公司 - H股2011年3月歐式認購權證	0.52	50	2011/03/07	150,000,000	2010/09/02
24653	德意志銀行	中國人壽保險股份有限公司 - H股2011年1月歐式認購權證B	0.31	30	2011/01/31	300,000,000	2010/09/02
24655	德意志銀行	匯豐控股有限公司2011年3月歐式認購權證A	0.25	92	2011/03/14	200,000,000	2010/09/02
24656	德意志銀行	中國工商銀行股份有限公司 - H股2011年3月歐式認購權證A	0.25	6.38/單位	2011/03/14	200,000,000	2010/09/02



## 新上市衍生認股權證 (續)

股份代號	發行機構	認股權證	發行價 (港元)	行使水平 / 每10單位認購價 (港元)	認購 / 行使日期	上市時之發行單位	上市日期
24657	德意志銀行	中國工商銀行股份有限公司 - H股2011年4月歐式認購權證A	0.25	6.88/單位	2011/04/11	200,000,000	2010/09/02
24658	德意志銀行	騰訊控股有限公司2011年2月歐式認購權證B	0.18	136.88/100單位	2011/02/14	200,000,000	2010/09/02
24659	德意志銀行	騰訊控股有限公司2011年2月歐式認購權證C	0.15	148.88/100單位	2011/02/28	200,000,000	2010/09/02
24636	高盛結構產品(亞洲)有限公司	iShares 安碩富時A50中國指數ETF2011年3月歐式認購權證B	0.38	13.60/單位	2011/03/07	200,000,000	2010/09/02
24637	高盛結構產品(亞洲)有限公司	和記黃埔有限公司2011年2月歐式認購權證	0.23	68.88	2011/02/14	200,000,000	2010/09/02
24638	高盛結構產品(亞洲)有限公司	騰訊控股有限公司2011年3月歐式認購權證	0.15	148/100單位	2011/03/28	200,000,000	2010/09/02
24654	J.P. Morgan Structured Products B.V.	中國人壽保險股份有限公司 - H股2011年3月歐式認購權證C	0.25	31.88	2011/03/02	200,000,000	2010/09/02
24639	KBC Financial Products International Ltd.	中國人壽保險股份有限公司 - H股2011年1月歐式認購權證C	0.23	31.85	2011/01/03	208,000,000	2010/09/02
24646	KBC Financial Products International Ltd.	中國人壽保險股份有限公司 - H股2011年2月歐式認購權證E	0.36	28.8	2011/02/01	188,000,000	2010/09/02
24648	KBC Financial Products International Ltd.	中國人壽保險股份有限公司 - H股2011年3月歐式認購權證D	0.5	26.88	2011/03/02	168,000,000	2010/09/02
24644	KBC Financial Products International Ltd.	中國人壽保險股份有限公司 - H股2011年3月歐式認沽權證	0.25	28	2011/03/02	128,000,000	2010/09/02
24635	Macquarie Bank Ltd.	中國人壽保險股份有限公司 - H股2010年12月歐式認購權證B	0.15	35.93	2010/12/24	250,000,000	2010/09/02
24645	Macquarie Bank Ltd.	中國人壽保險股份有限公司 - H股2011年3月歐式認沽權證	0.25	28	2011/03/03	300,000,000	2010/09/02
24640	Merrill Lynch Int'l & Co. C.V.	中國人壽保險股份有限公司 - H股2010年12月歐式認沽權證	0.165	29.59	2010/12/22	150,000,000	2010/09/02
24647	The Royal Bank of Scotland N.V.	中國人壽保險股份有限公司 - H股2011年1月歐式認購權證D	0.295	29.98	2011/01/26	150,000,000	2010/09/02
24649	The Royal Bank of Scotland N.V.	中國人壽保險股份有限公司 - H股2011年1月歐式認購權證E	0.199	31.838	2011/01/03	150,000,000	2010/09/02
24650	The Royal Bank of Scotland N.V.	中國人壽保險股份有限公司 - H股2011年3月歐式認購權證	0.25	32.88	2011/03/02	150,000,000	2010/09/02
24643	瑞士銀行	中國人壽保險股份有限公司 - H股2010年12月歐式認購權證F	0.175	31.85	2010/12/20	200,000,000	2010/09/02
24665	Citigroup Global Markets Holdings Inc.	長江實業(集團)有限公司2011年10月歐式認沽權證	0.15	90/100單位	2011/10/17	80,000,000	2010/09/03
10990	德意志銀行	杜瓊斯工業平均指數2011年3月歐式認購權證	0.25	10,500/30,000單位	2011/03/21	100,000,000	2010/09/03
10994	德意志銀行	杜瓊斯工業平均指數2011年3月歐式認沽權證	0.25	9,500/30,000單位	2011/03/21	100,000,000	2010/09/03
10991	德意志銀行	日經225平均指數2011年3月歐式認購權證	0.25	9,000/400單位	2011/03/11	100,000,000	2010/09/03
10995	德意志銀行	日經225平均指數2011年3月歐式認沽權證	0.25	8,500/400單位	2011/03/11	100,000,000	2010/09/03
24668	高盛結構產品(亞洲)有限公司	中國人壽保險股份有限公司 - H股2011年3月歐式認購權證B	0.25	32.28	2011/03/07	200,000,000	2010/09/03
24669	高盛結構產品(亞洲)有限公司	中國人壽保險股份有限公司 - H股2011年5月歐式認購權證A	0.25	33.8	2011/05/23	200,000,000	2010/09/03
24676	KBC Financial Products International Ltd.	中國人壽保險股份有限公司 - H股2011年5月歐式認沽權證A	0.25	26	2011/05/12	158,000,000	2010/09/03
24666	Macquarie Bank Ltd.	交通銀行股份有限公司 - H股2011年3月歐式認沽權證	0.288	7/單位	2011/03/03	200,000,000	2010/09/03
24667	Macquarie Bank Ltd.	中國海洋石油有限公司2011年4月歐式認購權證B	0.15	14.28	2011/04/21	200,000,000	2010/09/03
24660	渣打銀行	中國農業銀行股份有限公司 - H股2011年2月歐式認購權證	0.15	4/單位	2011/02/18	100,000,000	2010/09/03
24661	渣打銀行	iShares 安碩富時A50中國指數ETF2011年7月歐式認購權證	0.25	10.5	2011/07/28	200,000,000	2010/09/03
24671	SGA Societe Generale Acceptance N.V.	安徽海螺水泥股份有限公司 - H股2011年3月歐式認購權證	0.37	31	2011/03/07	80,000,000	2010/09/03
24670	SGA Societe Generale Acceptance N.V.	中國國際航空股份有限公司 - H股2011年10月歐式認購權證A	0.25	9.88	2011/10/03	200,000,000	2010/09/03
24672	SGA Societe Generale Acceptance N.V.	百麗國際控股有限公司2011年3月歐式認購權證	0.18	15	2011/03/02	150,000,000	2010/09/03
24662	SGA Societe Generale Acceptance N.V.	中國人壽保險股份有限公司 - H股2011年3月歐式認購權證A	0.36	29.4	2011/03/07	200,000,000	2010/09/03
24663	SGA Societe Generale Acceptance N.V.	中國人壽保險股份有限公司 - H股2011年3月歐式認購權證B	0.27	31.4	2011/03/07	200,000,000	2010/09/03
24673	SGA Societe Generale Acceptance N.V.	東風汽車集團股份有限公司 - H股2011年6月歐式認購權證A	0.17	12.88	2011/06/13	250,000,000	2010/09/03
24664	SGA Societe Generale Acceptance N.V.	恒生指數2011年2月歐式認沽權證G	0.18	19,800/8,000單位	2011/02/25	300,000,000	2010/09/03
24674	SGA Societe Generale Acceptance N.V.	中國人民財產保險股份有限公司 - H股2011年7月歐式認購權證	0.17	9.31	2011/07/04	150,000,000	2010/09/03
24675	SGA Societe Generale Acceptance N.V.	中國人民財產保險股份有限公司 - H股2011年8月歐式認購權證	0.16	10.02	2011/08/08	150,000,000	2010/09/03
24677	瑞士銀行	中國人壽保險股份有限公司 - H股2011年1月歐式認購權證B	0.165	30.02	2011/01/26	200,000,000	2010/09/03
24681	瑞士銀行	中國人壽保險股份有限公司 - H股2011年3月歐式認沽權證	0.25	27	2011/03/14	200,000,000	2010/09/03
23093 <sup>1</sup>	SGA Societe Generale Acceptance N.V.	iShares 安碩富時A50中國指數ETF2011年2月歐式認購權證A	0.183	10.38	2011/02/23	300,000,000	2010/09/03
24680	Barclays Bank plc	中銀香港(控股)有限公司2011年8月歐式認購權證	0.17	21.8	2011/08/29	100,000,000	2010/09/06

## 新上市衍生認股權證 (續)

股份代號	發行機構	認股權證	發行價 (港元)	行使水平 / 每10單位認購價 (港元)	認購 / 行使日期	上市時之發行單位	上市日期
24682	Barclays Bank plc	交通銀行股份有限公司 - H股2012年11月歐式認購權證	0.18	8.5	2012/11/26	150,000,000	2010/09/06
24678	Barclays Bank plc	中國人壽保險股份有限公司 - H股2011年3月歐式認購權證B	0.25	32	2011/03/14	100,000,000	2010/09/06
24683	Barclays Bank plc	中國人壽保險股份有限公司 - H股2011年3月歐式認購權證	0.25	28	2011/03/14	100,000,000	2010/09/06
24679	Barclays Bank plc	中國工商銀行股份有限公司 - H股2012年6月歐式認購權證	0.15	5.69	2012/06/25	150,000,000	2010/09/06
24684	中銀國際亞洲有限公司	中銀香港(控股)有限公司2011年5月歐式認購權證	0.15	22.88	2011/05/27	100,000,000	2010/09/06
24685	中銀國際亞洲有限公司	比亞迪股份有限公司 - H股2011年4月歐式認購權證	0.5	53.88	2011/04/04	100,000,000	2010/09/06
24687	中銀國際亞洲有限公司	中國移動有限公司2011年3月歐式認購權證	0.25	67.8	2011/03/25	100,000,000	2010/09/06
24686	中銀國際亞洲有限公司	中國人壽保險股份有限公司 - H股2011年6月歐式認購權證	0.25	32.88	2011/06/27	100,000,000	2010/09/06
24688	中銀國際亞洲有限公司	iShares 安碩富時 A50 中國指數 ETF 2011年6月歐式認購權證 A	0.15	11.88	2011/06/13	100,000,000	2010/09/06
24704	德意志銀行	中國人壽保險股份有限公司 - H股2011年3月歐式認購權證 A	0.39	28	2011/03/07	300,000,000	2010/09/06
24703	Macquarie Bank Ltd.	中國糧油控股有限公司2011年12月歐式認購權證	0.164	10.88	2011/12/20	150,000,000	2010/09/06
24692	Macquarie Bank Ltd.	中國移動有限公司2011年3月歐式認購權證	0.255	68	2011/03/08	100,000,000	2010/09/06
24691	Macquarie Bank Ltd.	金鷹商貿集團有限公司2011年6月歐式認購權證	0.25	23.88	2011/06/07	150,000,000	2010/09/06
24689	Macquarie Bank Ltd.	中國蒙牛乳業有限公司2011年6月歐式認購權證	0.25	26.88	2011/06/30	150,000,000	2010/09/06
24690	Macquarie Bank Ltd.	百盛商業集團有限公司2011年11月歐式認購權證	0.255	16.88	2011/11/07	150,000,000	2010/09/06
24693	荷蘭合作銀行	中國鋁業股份有限公司 - H股2011年3月歐式認購權證	0.4	7.80/單位	2011/03/30	75,000,000	2010/09/06
24694	荷蘭合作銀行	中國動向(集團)有限公司2011年3月歐式認購權證	0.34	5.18/單位	2011/03/08	75,000,000	2010/09/06
24695	荷蘭合作銀行	中國光大國際有限公司2011年3月歐式認購權證	0.62	3.90/單位	2011/03/07	100,000,000	2010/09/06
24697	荷蘭合作銀行	龍源電力集團股份有限公司 - H股2011年10月歐式認購權證	0.25	8	2011/10/21	250,000,000	2010/09/06
24699	荷蘭合作銀行	華潤創業有限公司2011年3月歐式認購權證	0.37	33.33	2011/03/08	75,000,000	2010/09/06
24696	荷蘭合作銀行	中國燃氣控股有限公司2011年3月歐式認購權證	0.55	4.50/單位	2011/03/18	75,000,000	2010/09/06
24698	荷蘭合作銀行	中國民生銀行股份有限公司 - H股2011年6月歐式認購權證 A	0.44	8.28/單位	2011/06/29	75,000,000	2010/09/06
24700	荷蘭合作銀行	華潤電力控股有限公司2011年3月歐式認購權證	0.25	18.18	2011/03/08	100,000,000	2010/09/06
24701	荷蘭合作銀行	利豐有限公司2011年3月歐式認購權證	0.29	45	2011/03/07	75,000,000	2010/09/06
24702	SGA Societe Generale Acceptance N.V.	中國人壽保險股份有限公司 - H股2010年12月歐式認購權證 D	0.17	31.75	2010/12/29	200,000,000	2010/09/06
24712	中銀國際亞洲有限公司	百麗國際控股有限公司2011年5月歐式認購權證 A	0.25	14.68	2011/05/03	100,000,000	2010/09/07
24713	中銀國際亞洲有限公司	中國民生銀行股份有限公司 - H股2011年3月歐式認購權證	0.4	8.08/單位	2011/03/25	100,000,000	2010/09/07
24714	中銀國際亞洲有限公司	香港交易及結算所有限公司2011年12月歐式認購權證	0.15	128/100單位	2011/12/12	100,000,000	2010/09/07
24715	中銀國際亞洲有限公司	昆侖能源有限公司2011年12月歐式認購權證	0.25	10.18	2011/12/23	100,000,000	2010/09/07
24716	中銀國際亞洲有限公司	中國石油天然氣股份有限公司 - H股2011年4月歐式認購權證	0.35	9.98/單位	2011/04/04	100,000,000	2010/09/07
10992	德意志銀行	歐元兌美元2011年3月歐式認購權證 A	0.25	1.16/1單位	2011/03/14	50,000,000	2010/09/07
24718	香港上海匯豐銀行有限公司	中國銀行股份有限公司 - H股2011年3月歐式認購權證	0.25	4.18/單位	2011/03/07	100,000,000	2010/09/07
24719	香港上海匯豐銀行有限公司	中國建設銀行股份有限公司 - H股2011年3月歐式認購權證	0.25	7.08/單位	2011/03/07	100,000,000	2010/09/07
24720	香港上海匯豐銀行有限公司	中國人壽保險股份有限公司 - H股2011年3月歐式認購權證	0.25	33.38	2011/03/07	250,000,000	2010/09/07
24725	香港上海匯豐銀行有限公司	中國人壽保險股份有限公司 - H股2011年3月歐式認購權證	0.25	26.88	2011/03/07	250,000,000	2010/09/07
24721	香港上海匯豐銀行有限公司	中國海洋石油有限公司2011年7月歐式認購權證 A	0.15	13.5	2011/07/21	200,000,000	2010/09/07
24722	香港上海匯豐銀行有限公司	思捷環球控股有限公司2011年3月歐式認購權證	0.25	52.88	2011/03/07	120,000,000	2010/09/07
24723	香港上海匯豐銀行有限公司	中國工商銀行股份有限公司 - H股2011年3月歐式認購權證	0.25	6.38/單位	2011/03/07	100,000,000	2010/09/07
24724	香港上海匯豐銀行有限公司	馬鞍山鋼鐵股份有限公司 - H股2011年3月歐式認購權證	0.25	4.60/單位	2011/03/07	80,000,000	2010/09/07
24728	J.P. Morgan Structured Products B.V.	中國交通建設股份有限公司 - H股2011年10月歐式認購權證	0.15	7.5	2011/10/26	250,000,000	2010/09/07
24729	J.P. Morgan Structured Products B.V.	中國人壽保險股份有限公司 - H股2011年1月歐式認購權證 B	0.19	30	2011/01/26	200,000,000	2010/09/07
24730	J.P. Morgan Structured Products B.V.	中國太平洋保險(集團)股份有限公司 - H股2011年3月歐式認購權證	0.25	30	2011/03/07	100,000,000	2010/09/07
24731	J.P. Morgan Structured Products B.V.	騰訊控股有限公司2011年3月歐式認購權證 A	0.25	150.88/100單位	2011/03/28	100,000,000	2010/09/07

## 新上市衍生認股權證 (續)

股份代號	發行機構	認股權證	發行價 (港元)	行使水平 / 每10單位認購價 (港元)	認購 / 行使日期	上市時之發行單位	上市日期
24735	KBC Financial Products International Ltd.	中國移動有限公司2011年2月歐式認沽權證D	0.25	69.95	2011/02/21	108,000,000	2010/09/07
24736	KBC Financial Products International Ltd.	恒生指數2011年3月歐式認購權證C	0.25	19,200/10,000單位	2011/03/30	200,000,000	2010/09/07
24737	KBC Financial Products International Ltd.	恒生指數2011年3月歐式認購權證D	0.25	19,600/8,800單位	2011/03/30	200,000,000	2010/09/07
24738	KBC Financial Products International Ltd.	恒生指數2011年3月歐式認購權證E	0.25	20,000/8,500單位	2011/03/30	200,000,000	2010/09/07
24742	KBC Financial Products International Ltd.	恒生指數2011年3月歐式認沽權證F	0.25	19,800/8,000單位	2011/03/30	200,000,000	2010/09/07
24711	Macquarie Bank Ltd.	中國光大控股有限公司2011年3月歐式認購權證	0.254	20	2011/03/30	150,000,000	2010/09/07
24733	Macquarie Bank Ltd.	中國高速傳動設備集團有限公司2011年2月歐式認購權證	0.179	18.88	2011/02/14	150,000,000	2010/09/07
24734	Macquarie Bank Ltd.	中國人壽保險股份有限公司 - H股2011年3月歐式認購權證	0.253	33.5	2011/03/07	300,000,000	2010/09/07
24710	Macquarie Bank Ltd.	中國太平洋保險(集團)股份有限公司 - H股2011年3月歐式認購權證	0.25	32.5	2011/03/30	200,000,000	2010/09/07
24732	Macquarie Bank Ltd.	渣打集團有限公司2011年6月歐式認購權證A	0.302	250/100單位	2011/06/30	200,000,000	2010/09/07
24706	Nomura International plc	中國人壽保險股份有限公司 - H股2011年1月歐式認購權證	0.15	33.888	2011/01/31	100,000,000	2010/09/07
24707	Nomura International plc	中國人壽保險股份有限公司 - H股2011年4月歐式認購權證	0.15	35.688	2011/04/20	100,000,000	2010/09/07
24705	Nomura International plc	中國海洋石油有限公司2011年4月歐式認購權證A	0.15	14.288	2011/04/27	100,000,000	2010/09/07
24709	Nomura International plc	iShares 安碩富時A50中國指數ETF2011年6月歐式認購權證B	0.15	11.888	2011/06/03	100,000,000	2010/09/07
24708	Nomura International plc	iShares 安碩富時A50中國指數ETF2011年11月歐式認購權證	0.15	13.188	2011/11/04	100,000,000	2010/09/07
24739	The Royal Bank of Scotland N.V.	中國人壽保險股份有限公司 - H股2011年3月歐式認沽權證	0.25	27.88	2011/03/07	150,000,000	2010/09/07
24726	渣打銀行	中國鋁業股份有限公司 - H股2011年10月歐式認購權證	0.165	5.88	2011/10/07	100,000,000	2010/09/07
24727	渣打銀行	中國人壽保險股份有限公司 - H股2011年3月歐式認購權證A	0.335	28.88	2011/03/18	120,000,000	2010/09/07
24717	瑞士銀行	中國太平洋保險(集團)股份有限公司 - H股2011年2月歐式認購權證	0.15	31.9	2011/02/22	100,000,000	2010/09/07
24753	中銀國際亞洲有限公司	恒生指數2011年3月歐式認購權證	0.25	21,400/8,000單位	2011/03/30	100,000,000	2010/09/08
24757	中銀國際亞洲有限公司	恒生指數2011年3月歐式認沽權證	0.25	20,400/8,000單位	2011/03/30	100,000,000	2010/09/08
24758	Credit Suisse AG	騰訊控股有限公司2011年1月歐式認購權證A	0.15	138/100單位	2011/01/04	300,000,000	2010/09/08
24751	高盛結構產品(亞洲)有限公司	中國移動有限公司2011年3月歐式認沽權證	0.56	76	2011/03/28	200,000,000	2010/09/08
24750	高盛結構產品(亞洲)有限公司	中國人壽保險股份有限公司 - H股2011年4月歐式認沽權證	0.26	28	2011/04/29	200,000,000	2010/09/08
24752	高盛結構產品(亞洲)有限公司	匯豐控股有限公司2011年3月歐式認沽權證	0.57	72	2011/03/28	200,000,000	2010/09/08
24762	香港上海匯豐銀行有限公司	龍源電力集團股份有限公司 - H股2011年12月歐式認購權證A	0.15	8.08	2011/12/21	120,000,000	2010/09/08
24760	香港上海匯豐銀行有限公司	中國交通建設股份有限公司 - H股2011年5月歐式認購權證	0.25	7.88/單位	2011/05/12	80,000,000	2010/09/08
24761	香港上海匯豐銀行有限公司	中國遠洋控股股份有限公司 - H股2011年9月歐式認購權證	0.15	9.19	2011/09/19	120,000,000	2010/09/08
24759	香港上海匯豐銀行有限公司	中信銀行股份有限公司 - H股2011年3月歐式認購權證	0.25	6/單位	2011/03/08	80,000,000	2010/09/08
24763	香港上海匯豐銀行有限公司	中國太平洋保險(集團)股份有限公司 - H股2011年6月歐式認購權證	0.25	31.28	2011/06/23	150,000,000	2010/09/08
24764	香港上海匯豐銀行有限公司	中國中鐵股份有限公司 - H股2011年6月歐式認購權證	0.25	6.50/單位	2011/06/16	80,000,000	2010/09/08
24767	香港上海匯豐銀行有限公司	中海集裝箱運輸股份有限公司 - H股2011年6月歐式認購權證A	0.25	3.18/單位	2011/06/28	80,000,000	2010/09/08
24765	香港上海匯豐銀行有限公司	中國神華能源股份有限公司 - H股2011年3月歐式認購權證A	0.15	31.88	2011/03/04	150,000,000	2010/09/08
24766	香港上海匯豐銀行有限公司	中國神華能源股份有限公司 - H股2011年3月歐式認購權證B	0.25	33.38	2011/03/22	150,000,000	2010/09/08
24768	香港上海匯豐銀行有限公司	東風汽車集團股份有限公司 - H股2011年7月歐式認購權證	0.25	13.28	2011/07/22	100,000,000	2010/09/08
24769	香港上海匯豐銀行有限公司	福山國際能源集團有限公司2011年5月歐式認購權證	0.25	5/單位	2011/05/05	100,000,000	2010/09/08
24770	香港上海匯豐銀行有限公司	吉利汽車控股有限公司2011年3月歐式認購權證	0.25	3.20/單位	2011/03/08	100,000,000	2010/09/08
24771	香港上海匯豐銀行有限公司	江西銅業股份有限公司 - H股2011年5月歐式認購權證A	0.25	19.18	2011/05/18	150,000,000	2010/09/08
24772	香港上海匯豐銀行有限公司	聯想集團有限公司2011年3月歐式認購權證	0.25	5.50/單位	2011/03/08	120,000,000	2010/09/08
24773	香港上海匯豐銀行有限公司	中國人民財產保險股份有限公司 - H股2011年7月歐式認購權證A	0.15	9.89	2011/07/04	120,000,000	2010/09/08
24774	香港上海匯豐銀行有限公司	國藥控股股份有限公司 - H股2011年6月歐式認購權證	0.25	35	2011/06/16	120,000,000	2010/09/08
24754	J.P. Morgan Structured Products B.V.	恒安國際集團有限公司2012年6月歐式認購權證A	0.25	78.88/100單位	2012/06/29	200,000,000	2010/09/08
24755	J.P. Morgan Structured Products B.V.	昆侖能源有限公司2011年7月歐式認購權證	0.25	10	2011/07/25	100,000,000	2010/09/08

## 新上市衍生認股權證 (續)

股份代號	發行機構	認股權證	發行價 (港元)	行使水平 / 每10單位認購價 (港元)	認購 / 行使日期	上市時之發行單位	上市日期
24756	J.P. Morgan Structured Products B.V.	渣打集團有限公司2011年3月歐式認購權證	0.25	230/100單位	2011/03/08	100,000,000	2010/09/08
24743	Macquarie Bank Ltd.	中海石油化學股份有限公司 - H股2012年10月歐式認購權證	0.25	6	2012/10/18	100,000,000	2010/09/08
24744	Macquarie Bank Ltd.	洛陽樂川鋁業集團股份有限公司 - H股2012年10月歐式認購權證	0.25	5.88	2012/10/22	100,000,000	2010/09/08
24745	Macquarie Bank Ltd.	東風汽車集團股份有限公司 - H股2011年8月歐式認購權證	0.25	14.5	2011/08/30	150,000,000	2010/09/08
24741	Macquarie Bank Ltd.	iShares 安碩富時 A50 中國指數 ETF2011年11月歐式認購權證	0.15	12.88	2011/11/21	300,000,000	2010/09/08
24746	Macquarie Bank Ltd.	聯想集團有限公司2011年3月歐式認購權證	0.307	5.50/單位	2011/03/08	100,000,000	2010/09/08
24747	Macquarie Bank Ltd.	玖龍紙業(控股)有限公司2011年11月歐式認購權證	0.25	12.88	2011/11/03	150,000,000	2010/09/08
24748	Macquarie Bank Ltd.	新鴻基地產發展有限公司2011年5月歐式認購權證	0.178	105.88/100單位	2011/05/23	300,000,000	2010/09/08
24749	Macquarie Bank Ltd.	新鴻基地產發展有限公司2011年8月歐式認購權證	0.15	117.50/100單位	2011/08/05	300,000,000	2010/09/08
24778	荷蘭合作銀行	中國高速傳動設備集團有限公司2011年2月歐式認購權證	0.213	18.9	2011/02/14	100,000,000	2010/09/08
24775	荷蘭合作銀行	中國人壽保險股份有限公司 - H股2010年12月歐式認購權證 C	0.15	31.85	2010/12/21	75,000,000	2010/09/08
24776	荷蘭合作銀行	中國人壽保險股份有限公司 - H股2011年1月歐式認購權證 B	0.31	28.8	2011/01/24	75,000,000	2010/09/08
24779	荷蘭合作銀行	中國人壽保險股份有限公司 - H股2011年3月歐式認購權證	0.25	26.5	2011/03/08	75,000,000	2010/09/08
24777	荷蘭合作銀行	中國太平洋保險(集團)股份有限公司 - H股2011年3月歐式認購權證	0.25	30	2011/03/08	75,000,000	2010/09/08
24740	SGA Societe Generale Acceptance N.V.	iShares 安碩富時 A50 中國指數 ETF2011年5月歐式認購權證 A	0.25	10.28	2011/05/23	300,000,000	2010/09/08
24794	Barclays Bank plc	招商銀行股份有限公司 - H股2011年4月歐式認購權證	0.15	22.88	2011/04/18	100,000,000	2010/09/09
24795	Barclays Bank plc	中國石油化工有限公司 - H股2011年2月歐式認購權證	0.29	5.59/單位	2011/02/21	100,000,000	2010/09/09
24793	Barclays Bank plc	中國神華能源股份有限公司 - H股2011年3月歐式認購權證	0.25	32.88	2011/03/21	100,000,000	2010/09/09
24791	Barclays Bank plc	匯豐控股有限公司2011年2月歐式認購權證	0.26	84.88	2011/02/14	100,000,000	2010/09/09
24792	Barclays Bank plc	江西銅業股份有限公司 - H股2011年3月歐式認購權證 B	0.21	18.88	2011/03/28	100,000,000	2010/09/09
24796	德意志銀行	中國移動有限公司2011年2月歐式認購權證 B	0.27	86.88	2011/02/01	300,000,000	2010/09/09
24802	德意志銀行	中國平安保險(集團)股份有限公司 - H股2011年3月歐式認購權證	0.29	80	2011/03/14	200,000,000	2010/09/09
24805	高盛結構產品(亞洲)有限公司	中國移動有限公司2011年3月歐式認購權證	0.28	88	2011/03/14	200,000,000	2010/09/09
24806	高盛結構產品(亞洲)有限公司	中國石油天然氣股份有限公司 - H股2011年3月歐式認購權證	0.26	10/單位	2011/03/14	200,000,000	2010/09/09
24784	香港上海匯豐銀行有限公司	雅居樂地產控股有限公司2011年10月歐式認購權證	0.25	10.08	2011/10/12	80,000,000	2010/09/09
24787	香港上海匯豐銀行有限公司	中國聯合網絡通信(香港)股份有限公司2011年9月歐式認購權證	0.25	12	2011/09/27	150,000,000	2010/09/09
24785	香港上海匯豐銀行有限公司	中國建材股份有限公司 - H股2011年5月歐式認購權證	0.25	16.28	2011/05/18	80,000,000	2010/09/09
24788	香港上海匯豐銀行有限公司	富士康國際控股有限公司2011年3月歐式認購權證	0.25	6.38/單位	2011/03/09	100,000,000	2010/09/09
24789	香港上海匯豐銀行有限公司	富士康國際控股有限公司2012年4月歐式認購權證	0.25	5.18	2012/04/20	120,000,000	2010/09/09
24790	香港上海匯豐銀行有限公司	昆侖能源有限公司2011年11月歐式認購權證	0.25	10.38	2011/11/18	150,000,000	2010/09/09
24800	KBC Financial Products International Ltd.	中銀香港(控股)有限公司2011年12月歐式認購權證	0.25	25.18	2011/12/12	128,000,000	2010/09/09
24801	KBC Financial Products International Ltd.	中銀香港(控股)有限公司2011年6月歐式認購權證	0.35	21.88	2011/06/01	108,000,000	2010/09/09
24783	Macquarie Bank Ltd.	中國人壽保險股份有限公司 - H股2011年1月歐式認購權證	0.198	30.05	2011/01/26	300,000,000	2010/09/09
24803	Macquarie Bank Ltd.	中電控股有限公司2011年5月歐式認購權證	0.255	68	2011/05/05	200,000,000	2010/09/09
24797	Macquarie Bank Ltd.	中國平安保險(集團)股份有限公司 - H股2011年4月歐式認購權證	0.25	55	2011/04/04	200,000,000	2010/09/09
24798	Macquarie Bank Ltd.	中國平安保險(集團)股份有限公司 - H股2011年11月歐式認購權證	0.15	69.98/100單位	2011/11/17	200,000,000	2010/09/09
24780	Merrill Lynch Int'l & Co. C.V.	中國人壽保險股份有限公司 - H股2011年2月歐式認購權證 C	0.222	30.01	2011/02/01	100,000,000	2010/09/09
24781	Merrill Lynch Int'l & Co. C.V.	匯豐控股有限公司2011年2月歐式認購權證 A	0.26	84.89	2011/02/01	100,000,000	2010/09/09
24782	Merrill Lynch Int'l & Co. C.V.	恒生中國企業指數2011年2月歐式認購權證 C	0.152	12,200/6,200單位	2011/02/25	150,000,000	2010/09/09
24786	Merrill Lynch Int'l & Co. C.V.	恒生中國企業指數2011年2月歐式認購權證 A	0.18	11,200/6,000單位	2011/02/25	150,000,000	2010/09/09
24804	The Royal Bank of Scotland N.V.	中國建設銀行股份有限公司 - H股2011年2月歐式認購權證	0.24	7.17/單位	2011/02/10	150,000,000	2010/09/09
24799	瑞士銀行	中國平安保險(集團)股份有限公司 - H股2012年3月歐式認購權證 A	0.15	68.90/100單位	2012/03/29	100,000,000	2010/09/09
23787*	KBC Financial Products International Ltd.	中國農業銀行股份有限公司 - H股2011年1月歐式認購權證 H	0.164	3.88/單位	2011/01/12	140,000,000	2010/09/09

## 新上市衍生認股權證 (續)

股份代號	發行機構	認股權證	發行價 (港元)	行使水平 / 每10單位認購價 (港元)	認購 / 行使日期	上市時之發行單位	上市日期
23390 <sup>1</sup>	Merrill Lynch Int'l & Co. C.V.	恒生指數2010年11月歐式認沽權證F	0.036	19,000/8,000單位	2010/11/29	300,000,000	2010/09/09
24816	中銀國際亞洲有限公司	中國糧油控股有限公司2011年12月歐式認購權證	0.25	10.8	2011/12/12	100,000,000	2010/09/10
24817	中銀國際亞洲有限公司	福山國際能源集團有限公司2011年5月歐式認購權證	0.375	5.58/單位	2011/05/09	100,000,000	2010/09/10
24818	中銀國際亞洲有限公司	利豐有限公司2011年7月歐式認購權證	0.35	48.88	2011/07/11	100,000,000	2010/09/10
24819	中銀國際亞洲有限公司	中化化肥控股有限公司2011年5月歐式認購權證	0.375	4.98/單位	2011/05/09	100,000,000	2010/09/10
24827	BNP Paribas Arbitrage Issuance B.V.	中國農業銀行股份有限公司 - H股2011年4月歐式認購權證	0.31	3.88/單位	2011/04/04	100,000,000	2010/09/10
24828	BNP Paribas Arbitrage Issuance B.V.	中國農業銀行股份有限公司 - H股2011年10月歐式認購權證	0.33	4.28/單位	2011/10/03	100,000,000	2010/09/10
24829	Credit Suisse AG	恒生指數2010年12月歐式認購權證F	0.15	21,300/8,000單位	2010/12/30	320,000,000	2010/09/10
24833	Credit Suisse AG	恒生指數2010年12月歐式認沽權證G	0.15	20,300/8,000單位	2010/12/30	320,000,000	2010/09/10
24834	Credit Suisse AG	恒生指數2010年12月歐式認沽權證H	0.15	21,050/8,000單位	2010/12/30	320,000,000	2010/09/10
24836	德意志銀行	東風汽車集團股份有限公司 - H股2011年4月歐式認購權證A	0.25	14	2011/04/27	100,000,000	2010/09/10
24837	德意志銀行	思捷環球控股有限公司2011年1月歐式認購權證	0.22	48.88	2011/01/17	100,000,000	2010/09/10
24830	J.P. Morgan Structured Products B.V.	東風汽車集團股份有限公司 - H股2011年6月歐式認購權證B	0.25	15	2011/06/29	150,000,000	2010/09/10
24832	KBC Financial Products International Ltd.	恒生指數2011年3月歐式認購權證G	0.25	21,800/8,000單位	2011/03/30	200,000,000	2010/09/10
24835	KBC Financial Products International Ltd.	恒生指數2011年3月歐式認購權證H	0.25	22,200/7,500單位	2011/03/30	200,000,000	2010/09/10
24809	Merrill Lynch Int'l & Co. C.V.	中國海洋石油有限公司2011年3月歐式認購權證B	0.15	13.51	2011/03/28	100,000,000	2010/09/10
24810	Merrill Lynch Int'l & Co. C.V.	中國海洋石油有限公司2011年9月歐式認購權證	0.156	14.59	2011/09/26	100,000,000	2010/09/10
24815	Merrill Lynch Int'l & Co. C.V.	中國海洋石油有限公司2011年1月歐式認沽權證	0.159	13.99	2011/01/03	100,000,000	2010/09/10
24807	Merrill Lynch Int'l & Co. C.V.	中國石油化工股份有限公司 - H股2011年2月歐式認購權證B	0.217	7.09/單位	2011/02/28	100,000,000	2010/09/10
24808	Merrill Lynch Int'l & Co. C.V.	中國石油化工股份有限公司 - H股2011年2月歐式認購權證C	0.159	7.21/單位	2011/02/02	100,000,000	2010/09/10
24814	Merrill Lynch Int'l & Co. C.V.	中國石油化工股份有限公司 - H股2011年2月歐式認沽權證E	0.155	4.99/單位	2011/02/08	100,000,000	2010/09/10
24811	Merrill Lynch Int'l & Co. C.V.	中國石油天然氣股份有限公司 - H股2011年2月歐式認購權證	0.33	9.89/單位	2011/02/28	100,000,000	2010/09/10
24812	Merrill Lynch Int'l & Co. C.V.	中國石油天然氣股份有限公司 - H股2013年1月歐式認購權證	0.154	9.01	2013/01/28	200,000,000	2010/09/10
24813	Merrill Lynch Int'l & Co. C.V.	中國平安保險(集團)股份有限公司 - H股2012年4月歐式認購權證	0.15	68.89/100單位	2012/04/03	150,000,000	2010/09/10
24820	SGA Societe Generale Acceptance N.V.	中國建設銀行股份有限公司 - H股2011年1月歐式認購權證D	0.19	7.29/單位	2011/01/03	120,000,000	2010/09/10
24826	SGA Societe Generale Acceptance N.V.	iShares 安碩富時A50中國指數ETF2012年4月歐式認購權證B	0.17	11.58	2012/04/23	300,000,000	2010/09/10
24821	SGA Societe Generale Acceptance N.V.	恒生中國企業指數2011年4月歐式認購權證	0.18	13,200/6,200單位	2011/04/28	200,000,000	2010/09/10
24825	SGA Societe Generale Acceptance N.V.	恒生中國企業指數2011年4月歐式認沽權證A	0.25	11,000/6,000單位	2011/04/28	200,000,000	2010/09/10
24822	SGA Societe Generale Acceptance N.V.	中國平安保險(集團)股份有限公司 - H股2010年12月歐式認購權證	0.23	78	2010/12/29	50,000,000	2010/09/10
24823	SGA Societe Generale Acceptance N.V.	中國平安保險(集團)股份有限公司 - H股2011年3月歐式認購權證	0.65	70	2011/03/28	50,000,000	2010/09/10
24824	SGA Societe Generale Acceptance N.V.	中國平安保險(集團)股份有限公司 - H股2012年4月歐式認購權證	0.15	68.88/100單位	2012/04/02	500,000,000	2010/09/10
24843	Barclays Bank plc	中國遠洋控股股份有限公司 - H股2011年9月歐式認購權證	0.15	9	2011/09/26	100,000,000	2010/09/13
24845	Barclays Bank plc	中國建材股份有限公司 - H股2011年6月歐式認購權證A	0.25	16	2011/06/20	100,000,000	2010/09/13
24842	Barclays Bank plc	中國聯合網絡通信(香港)股份有限公司2011年8月歐式認購權證B	0.16	11.88	2011/08/29	100,000,000	2010/09/13
24851	Barclays Bank plc	恒生指數2011年3月歐式認沽權證	0.25	21,000/10,000單位	2011/03/30	150,000,000	2010/09/13
24846	Barclays Bank plc	恒生指數2011年2月歐式認購權證G	0.17	21,000/8,600單位	2011/02/25	150,000,000	2010/09/13
24848	Barclays Bank plc	恒生指數2011年3月歐式認購權證C	0.25	21,300/8,500單位	2011/03/30	150,000,000	2010/09/13
24849	Barclays Bank plc	恒生指數2011年3月歐式認購權證D	0.25	21,700/8,000單位	2011/03/30	150,000,000	2010/09/13
24847	Barclays Bank plc	恒生指數2011年2月歐式認沽權證H	0.17	20,800/8,600單位	2011/02/25	150,000,000	2010/09/13
24844	Barclays Bank plc	中國平安保險(集團)股份有限公司 - H股2012年4月歐式認購權證	0.16	68.88/100單位	2012/04/02	150,000,000	2010/09/13
24850	Barclays Bank plc	中國平安保險(集團)股份有限公司 - H股2011年11月歐式認沽權證	0.15	69.98/100單位	2011/11/07	150,000,000	2010/09/13
24831	中銀國際亞洲有限公司	安踏體育用品有限公司2011年6月歐式認購權證	0.25	19.88	2011/06/13	100,000,000	2010/09/13
24838	中銀國際亞洲有限公司	保利協鑫能源控股有限公司2011年9月歐式認購權證	0.3	2.28/單位	2011/09/12	100,000,000	2010/09/13



## 新上市衍生認股權證 (續)

股份代號	發行機構	認股權證	發行價 (港元)	行使水平 / 每10單位認購價 (港元)	認購 / 行使日期	上市時之發行單位	上市日期
24839	中銀國際亞洲有限公司	聯想集團有限公司2011年5月歐式認購權證	0.35	5.50/單位	2011/05/09	100,000,000	2010/09/13
24840	中銀國際亞洲有限公司	兗州煤業股份有限公司 - H股2011年7月歐式認購權證	0.25	18.18	2011/07/11	100,000,000	2010/09/13
24859	BNP Paribas Arbitrage Issuance B.V.	中銀香港(控股)有限公司2011年9月歐式認購權證	0.25	25.5	2011/09/02	100,000,000	2010/09/13
24841	Credit Suisse AG	中國平安保險(集團)股份有限公司 - H股2012年3月歐式認購權證A	0.15	68.93/100單位	2012/03/30	400,000,000	2010/09/13
24862	德意志銀行	中國建設銀行股份有限公司 - H股2011年2月歐式認購權證A	0.31	7.28/單位	2011/02/21	200,000,000	2010/09/13
24863	德意志銀行	東風汽車集團股份有限公司 - H股2011年5月歐式認購權證	0.25	15.5	2011/05/30	100,000,000	2010/09/13
24865	德意志銀行	澳門博彩控股有限公司2011年3月歐式認購權證	0.25	8.1	2011/03/14	100,000,000	2010/09/13
24860	KBC Financial Products International Ltd.	中國平安保險(集團)股份有限公司 - H股2011年3月歐式認購權證	0.28	80.88	2011/03/15	68,000,000	2010/09/13
24861	KBC Financial Products International Ltd.	中國平安保險(集團)股份有限公司 - H股2011年5月歐式認購權證A	0.26	88	2011/05/03	68,000,000	2010/09/13
24864	KBC Financial Products International Ltd.	中國平安保險(集團)股份有限公司 - H股2011年3月歐式認沽權證	0.32	62.88	2011/03/15	68,000,000	2010/09/13
24857	Macquarie Bank Ltd.	思捷環球控股有限公司2011年4月歐式認購權證A	0.348	47.5	2011/04/06	330,000,000	2010/09/13
24858	Macquarie Bank Ltd.	思捷環球控股有限公司2011年4月歐式認購權證B	0.25	53.88	2011/04/06	330,000,000	2010/09/13
24852	荷蘭合作銀行	中銀香港(控股)有限公司2011年4月歐式認購權證	0.25	23.5	2011/04/29	120,000,000	2010/09/13
24853	荷蘭合作銀行	中銀香港(控股)有限公司2011年7月歐式認購權證	0.25	25	2011/07/29	120,000,000	2010/09/13
24854	荷蘭合作銀行	中國太平洋保險(集團)股份有限公司 - H股2011年5月歐式認購權證A	0.25	32.8	2011/05/09	75,000,000	2010/09/13
24855	荷蘭合作銀行	東風汽車集團股份有限公司 - H股2011年4月歐式認購權證A	0.25	13.6	2011/04/15	150,000,000	2010/09/13
24856	荷蘭合作銀行	馬鞍山鋼鐵股份有限公司 - H股2011年3月歐式認購權證	0.4	5/單位	2011/03/15	75,000,000	2010/09/13
22841*	中銀國際亞洲有限公司	比亞迪股份有限公司 - H股2010年12月歐式認購權證	0.02	62.88/100單位	2010/12/30	500,000,000	2010/09/13
24436*	SGA Societe Generale Acceptance N.V.	中國移動有限公司2010年12月歐式認購權證D	0.175	85.38	2010/12/29	170,000,000	2010/09/13
24870	Citigroup Global Markets Holdings Inc.	百麗國際控股有限公司2011年10月歐式認購權證	0.25	18.8	2011/10/10	80,000,000	2010/09/14
24871	Citigroup Global Markets Holdings Inc.	洛陽樂川鋁業集團股份有限公司 - H股2012年10月歐式認購權證	0.25	5.68	2012/10/02	80,000,000	2010/09/14
24872	Citigroup Global Markets Holdings Inc.	東風汽車集團股份有限公司 - H股2011年4月歐式認購權證	0.25	14.88	2011/04/28	80,000,000	2010/09/14
24873	Citigroup Global Markets Holdings Inc.	昆侖能源有限公司2011年9月歐式認購權證	0.15	12.88	2011/09/23	80,000,000	2010/09/14
24879	Citigroup Global Markets Holdings Inc.	中國平安保險(集團)股份有限公司 - H股2012年3月歐式認購權證	0.15	78/100單位	2012/03/05	80,000,000	2010/09/14
24874	Citigroup Global Markets Holdings Inc.	騰訊控股有限公司2011年2月歐式認沽權證	0.15	150/100單位	2011/02/23	120,000,000	2010/09/14
24887	德意志銀行	鞍鋼股份有限公司 - H股2011年6月歐式認購權證A	0.25	14.5	2011/06/07	100,000,000	2010/09/14
24888	德意志銀行	香港交易及結算有限公司2011年5月歐式認沽權證A	0.16	133/100單位	2011/05/30	200,000,000	2010/09/14
24889	德意志銀行	昆侖能源有限公司2011年8月歐式認購權證	0.15	10.88	2011/08/15	100,000,000	2010/09/14
24890	德意志銀行	馬鞍山鋼鐵股份有限公司 - H股2011年3月歐式認購權證	0.47	5.50/單位	2011/03/14	100,000,000	2010/09/14
24876	高盛結構產品(亞洲)有限公司	恒生指數2011年2月歐式認沽權證F	0.15	19,500/5,000單位	2011/02/25	200,000,000	2010/09/14
24877	高盛結構產品(亞洲)有限公司	恒生指數2011年2月歐式認沽權證G	0.15	20,600/8,000單位	2011/02/25	200,000,000	2010/09/14
24891	高盛結構產品(亞洲)有限公司	騰訊控股有限公司2011年2月歐式認購權證	0.15	160/100單位	2011/02/28	200,000,000	2010/09/14
24875	香港上海匯豐銀行有限公司	恒生指數2010年12月歐式認購權證L	0.15	21,200/8,000單位	2010/12/30	300,000,000	2010/09/14
24883	J.P. Morgan Structured Products B.V.	中國平安保險(集團)股份有限公司 - H股2011年11月歐式認沽權證	0.15	70/100單位	2011/11/07	200,000,000	2010/09/14
24881	Macquarie Bank Ltd.	香港交易及結算有限公司2012年1月歐式認購權證	0.25	128.88/100單位	2012/01/04	200,000,000	2010/09/14
24880	Macquarie Bank Ltd.	香港交易及結算有限公司2011年7月歐式認購權證B	0.151	133.88/100單位	2011/07/18	200,000,000	2010/09/14
24867	Macquarie Bank Ltd.	恒生中國企業指數2011年4月歐式認購權證	0.165	12,600/6,000單位	2011/04/28	300,000,000	2010/09/14
24866	Macquarie Bank Ltd.	恒生指數2011年1月歐式認購權證	0.156	21,600/7,500單位	2011/01/28	300,000,000	2010/09/14
24878	Macquarie Bank Ltd.	信和置業有限公司2011年6月歐式認購權證	0.251	17	2011/06/15	200,000,000	2010/09/14
24868	Macquarie Bank Ltd.	澳門博彩控股有限公司2011年3月歐式認購權證	0.25	8.88	2011/03/15	200,000,000	2010/09/14
24869	Macquarie Bank Ltd.	永利澳門有限公司2011年6月歐式認購權證	0.25	16.88	2011/06/08	150,000,000	2010/09/14
24886	The Royal Bank of Scotland N.V.	恒生指數2010年12月歐式認沽權證G	0.183	21,700/8,000單位	2010/12/30	250,000,000	2010/09/14
24882	瑞士銀行	恒生指數2010年12月歐式認沽權證K	0.15	20,800/9,000單位	2010/12/30	200,000,000	2010/09/14

## 新上市衍生認股權證 (續)

股份代號	發行機構	認股權證	發行價 (港元)	行使水平 / 每10單位認購價 (港元)	認購 / 行使日期	上市時之發行單位	上市日期
24884	瑞士銀行	中國平安保險(集團)股份有限公司 - H股2011年3月歐式認購權證	0.25	83.88	2011/03/14	100,000,000	2010/09/14
24885	瑞士銀行	騰訊控股有限公司2011年2月歐式認購權證 C	0.15	148.88/100單位	2011/02/28	100,000,000	2010/09/14
22910*	德意志銀行	中國人壽保險股份有限公司 - H股2010年12月歐式認購權證 A	0.051	34	2010/12/06	300,000,000	2010/09/14
24499*	SGA Societe Generale Acceptance N.V.	中國農業銀行股份有限公司 - H股2011年2月歐式認購權證 B	0.198	3.78/單位	2011/02/28	120,000,000	2010/09/14
24003*	荷蘭合作銀行	中銀香港(控股)有限公司2011年8月歐式認購權證	0.232	21.8	2011/08/30	180,000,000	2010/09/14
24908	Barclays Bank plc	鞍鋼股份有限公司 - H股2011年8月歐式認購權證	0.25	14.28	2011/08/08	100,000,000	2010/09/15
24910	Barclays Bank plc	華潤電力控股有限公司2011年7月歐式認購權證	0.25	18.28	2011/07/18	100,000,000	2010/09/15
24914	Barclays Bank plc	iShares 安碩富時 A50 中國指數 ETF 2011年6月歐式認購權證	0.16	11.88	2011/06/20	100,000,000	2010/09/15
24915	Barclays Bank plc	iShares 安碩富時 A50 中國指數 ETF 2011年11月歐式認購權證 A	0.15	13.2	2011/11/07	100,000,000	2010/09/15
24916	Barclays Bank plc	iShares 安碩富時 A50 中國指數 ETF 2011年11月歐式認購權證 B	0.15	12.88	2011/11/21	100,000,000	2010/09/15
24917	Barclays Bank plc	iShares 安碩富時 A50 中國指數 ETF 2012年1月歐式認購權證	0.17	12.48	2012/01/16	100,000,000	2010/09/15
24918	Barclays Bank plc	iShares 安碩富時 A50 中國指數 ETF 2012年4月歐式認購權證	0.15	14.88	2012/04/30	100,000,000	2010/09/15
24913	Barclays Bank plc	廣州富力地產股份有限公司 - H股2011年7月歐式認購權證	0.15	14	2011/07/11	100,000,000	2010/09/15
24920	Barclays Bank plc	保利協鑫能源控股有限公司2011年7月歐式認購權證	0.26	2.50/單位	2011/07/18	100,000,000	2010/09/15
24907	Barclays Bank plc	吉利汽車控股有限公司2011年6月歐式認購權證	0.31	3.50/單位	2011/06/20	100,000,000	2010/09/15
24906	Barclays Bank plc	昆侖能源有限公司2011年8月歐式認購權證	0.16	10.88	2011/08/15	100,000,000	2010/09/15
24912	Barclays Bank plc	中國人民財產保險股份有限公司 - H股2011年10月歐式認購權證	0.21	10	2011/10/03	100,000,000	2010/09/15
24909	Barclays Bank plc	世茂房地產控股有限公司2011年10月歐式認購權證	0.25	14.88	2011/10/31	100,000,000	2010/09/15
24911	Barclays Bank plc	兗州煤業股份有限公司 - H股2011年8月歐式認購權證	0.26	18.88	2011/08/08	100,000,000	2010/09/15
24919	Barclays Bank plc	紫金礦業集團股份有限公司 - H股2012年5月歐式認購權證	0.15	6.4	2012/05/28	100,000,000	2010/09/15
24903	中銀國際亞洲有限公司	中國農業銀行股份有限公司 - H股2011年12月歐式認購權證	0.3	4.28/單位	2011/12/12	100,000,000	2010/09/15
24904	中銀國際亞洲有限公司	超大現代農業(控股)有限公司2012年11月歐式認購權證	0.25	6.98	2012/11/12	100,000,000	2010/09/15
24942	Credit Suisse AG	中國移動有限公司2011年12月歐式認購權證	0.15	73.90/100單位	2011/12/05	300,000,000	2010/09/15
24939	Credit Suisse AG	中國人壽保險股份有限公司 - H股2011年2月歐式認購權證 A	0.15	32.28	2011/02/28	300,000,000	2010/09/15
24936	Credit Suisse AG	中國民生銀行股份有限公司 - H股2011年3月歐式認購權證	0.25	7.588/單位	2011/03/28	300,000,000	2010/09/15
24938	Credit Suisse AG	中國太平洋保險(集團)股份有限公司 - H股2011年2月歐式認購權證 A	0.15	31.888	2011/02/28	300,000,000	2010/09/15
24935	Credit Suisse AG	匯豐控股有限公司2011年1月歐式認購權證 A	0.15	84.888	2011/01/31	300,000,000	2010/09/15
24937	Credit Suisse AG	中國平安保險(集團)股份有限公司 - H股2011年3月歐式認購權證	0.25	82.888	2011/03/28	300,000,000	2010/09/15
24933	Citigroup Global Markets Holdings Inc.	中國建材股份有限公司 - H股2011年6月歐式認購權證 A	0.25	18	2011/06/07	80,000,000	2010/09/15
24934	Citigroup Global Markets Holdings Inc.	澳門博彩控股有限公司2011年8月歐式認購權證	0.25	8.8	2011/08/08	80,000,000	2010/09/15
24943	德意志銀行	吉利汽車控股有限公司2011年3月歐式認購權證 A	0.25	3.68/單位	2011/03/21	100,000,000	2010/09/15
24905	高盛結構產品(亞洲)有限公司	中國農業銀行股份有限公司 - H股2011年4月歐式認購權證 A	0.25	4.08/單位	2011/04/18	200,000,000	2010/09/15
24930	Macquarie Bank Ltd.	中銀香港(控股)有限公司2011年6月歐式認購權證 B	0.25	25	2011/06/29	200,000,000	2010/09/15
24932	Macquarie Bank Ltd.	中國聯合網絡通信(香港)股份有限公司2011年12月歐式認購權證	0.251	13	2011/12/02	200,000,000	2010/09/15
24931	Macquarie Bank Ltd.	招商銀行股份有限公司 - H股2011年4月歐式認購權證	0.25	22	2011/04/04	200,000,000	2010/09/15
24892	Macquarie Bank Ltd.	九龍倉集團有限公司2011年5月歐式認購權證	0.259	55	2011/05/20	150,000,000	2010/09/15
24895	Merrill Lynch Int'l & Co. C.V.	中國農業銀行股份有限公司 - H股2011年3月歐式認購權證	0.151	4.29/單位	2011/03/21	100,000,000	2010/09/15
24899	Merrill Lynch Int'l & Co. C.V.	中國農業銀行股份有限公司 - H股2011年3月歐式認沽權證 A	0.255	3.49/單位	2011/03/28	100,000,000	2010/09/15
24896	Merrill Lynch Int'l & Co. C.V.	中銀香港(控股)有限公司2011年8月歐式認購權證	0.255	24.99	2011/08/29	150,000,000	2010/09/15
24902	Merrill Lynch Int'l & Co. C.V.	iShares 安碩富時 A50 中國指數 ETF 2011年3月歐式認購權證	0.158	11.39	2011/03/08	100,000,000	2010/09/15
24897	Merrill Lynch Int'l & Co. C.V.	iShares 安碩富時 A50 中國指數 ETF 2012年2月歐式認購權證	0.174	12.39	2012/02/27	100,000,000	2010/09/15
24898	Merrill Lynch Int'l & Co. C.V.	iShares 安碩富時 A50 中國指數 ETF 2012年4月歐式認購權證 B	0.23	11.61	2012/04/23	100,000,000	2010/09/15
24893	Merrill Lynch Int'l & Co. C.V.	恒生指數 2011年2月歐式認購權證 H	0.152	22,700/9,200單位	2011/02/25	200,000,000	2010/09/15

## 新上市衍生認股權證 (續)

股份代號	發行機構	認股權證	發行價 (港元)	行使水平 / 每10單位認購價 (港元)	認購 / 行使日期	上市時之發行單位	上市日期
24894	Merrill Lynch Int'l & Co. C.V.	恒生指數2011年2月歐式認購權證I	0.154	23,200/8,000單位	2011/02/25	200,000,000	2010/09/15
24900	Merrill Lynch Int'l & Co. C.V.	恒生指數2011年2月歐式認沽權證J	0.185	22,100/10,000單位	2011/02/25	200,000,000	2010/09/15
24901	Merrill Lynch Int'l & Co. C.V.	恒生指數2011年2月歐式認沽權證K	0.255	22,900/9,500單位	2011/02/25	200,000,000	2010/09/15
24941	渣打銀行	中國移動有限公司2011年12月歐式認購權證	0.15	73.93/100單位	2011/12/05	150,000,000	2010/09/15
24921	SGA Societe Generale Acceptance N.V.	中國農業銀行股份有限公司 - H股2011年2月歐式認購權證C	0.17	4/單位	2011/02/21	200,000,000	2010/09/15
24922	SGA Societe Generale Acceptance N.V.	中國農業銀行股份有限公司 - H股2011年4月歐式認購權證A	0.31	3.98/單位	2011/04/04	200,000,000	2010/09/15
24923	SGA Societe Generale Acceptance N.V.	中國農業銀行股份有限公司 - H股2011年4月歐式認購權證B	0.25	4.18/單位	2011/04/04	200,000,000	2010/09/15
24925	SGA Societe Generale Acceptance N.V.	中國建設銀行股份有限公司 - H股2011年3月歐式認購權證A	0.22	7.68/單位	2011/03/02	120,000,000	2010/09/15
24924	SGA Societe Generale Acceptance N.V.	長江實業(集團)有限公司2011年2月歐式認購權證C	0.18	128	2011/02/28	60,000,000	2010/09/15
24926	SGA Societe Generale Acceptance N.V.	中國石油化工股份有限公司 - H股2011年3月歐式認購權證B	0.25	7.50/單位	2011/03/28	80,000,000	2010/09/15
24928	SGA Societe Generale Acceptance N.V.	iShares 安碩富時A50中國指數ETF2011年7月歐式認購權證	0.21	10.68	2011/07/06	300,000,000	2010/09/15
24927	SGA Societe Generale Acceptance N.V.	香港交易及結算有限公司2011年8月歐式認購權證A	0.15	143/100單位	2011/08/08	200,000,000	2010/09/15
24940	SGA Societe Generale Acceptance N.V.	恒生指數2011年3月歐式認購權證A	0.15	22,800/8,500單位	2011/03/30	300,000,000	2010/09/15
24929	SGA Societe Generale Acceptance N.V.	中國工商銀行股份有限公司 - H股2011年3月歐式認購權證A	0.26	6.80/單位	2011/03/16	120,000,000	2010/09/15
24944	BNP Paribas Arbitrage Issuance B.V.	百麗國際控股有限公司2011年8月歐式認購權證	0.31	15.38	2011/08/02	100,000,000	2010/09/16
24945	BNP Paribas Arbitrage Issuance B.V.	中國人壽保險股份有限公司 - H股2011年7月歐式認購權證	0.28	33.18	2011/07/04	100,000,000	2010/09/16
24952	BNP Paribas Arbitrage Issuance B.V.	中國石油天然氣股份有限公司 - H股2012年4月歐式認購權證	0.16	8.5	2012/04/27	100,000,000	2010/09/16
24951	Credit Suisse AG	和記黃埔有限公司2011年3月歐式認購權證	0.55	56.88	2011/03/28	300,000,000	2010/09/16
24962	德意志銀行	交通銀行股份有限公司 - H股2011年2月歐式認購權證	0.37	10.28/單位	2011/02/14	150,000,000	2010/09/16
24965	德意志銀行	中國建設銀行股份有限公司 - H股2011年3月歐式認沽權證	0.34	6/單位	2011/03/21	150,000,000	2010/09/16
24963	德意志銀行	國泰航空有限公司2011年3月歐式認購權證	0.25	23	2011/03/21	100,000,000	2010/09/16
24964	德意志銀行	中國太平洋保險(集團)股份有限公司 - H股2011年2月歐式認購權證	0.21	30	2011/02/28	100,000,000	2010/09/16
24950	香港上海匯豐銀行有限公司	中國移動有限公司2011年1月歐式認購權證	0.15	86	2011/01/17	250,000,000	2010/09/16
24949	J.P. Morgan Structured Products B.V.	中國移動有限公司2010年12月歐式認購權證	0.15	85.4	2010/12/22	100,000,000	2010/09/16
24955	J.P. Morgan Structured Products B.V.	中國移動有限公司2011年12月歐式認購權證	0.15	73.90/100單位	2011/12/05	300,000,000	2010/09/16
24946	J.P. Morgan Structured Products B.V.	中國平安保險(集團)股份有限公司 - H股2012年3月歐式認購權證A	0.15	78/100單位	2012/03/05	200,000,000	2010/09/16
24947	J.P. Morgan Structured Products B.V.	創維數碼控股有限公司2012年1月歐式認購權證	0.15	5.6	2012/01/18	200,000,000	2010/09/16
24956	荷蘭合作銀行	超大現代農業(控股)有限公司2012年1月歐式認購權證	0.25	7	2012/01/30	250,000,000	2010/09/16
24958	荷蘭合作銀行	綠城中國控股有限公司2011年8月歐式認購權證	0.29	9.2	2011/08/30	200,000,000	2010/09/16
24957	荷蘭合作銀行	保利協鑫能源控股有限公司2011年3月歐式認購權證B	0.25	2.48/單位	2011/03/28	100,000,000	2010/09/16
24959	荷蘭合作銀行	中國春天百貨集團有限公司2011年3月歐式認購權證	0.32	2.70/單位	2011/03/28	100,000,000	2010/09/16
24960	荷蘭合作銀行	兗州煤業股份有限公司 - H股2011年3月歐式認購權證	0.25	18.85	2011/03/18	100,000,000	2010/09/16
24961	The Royal Bank of Scotland N.V.	中國農業銀行股份有限公司 - H股2011年2月歐式認購權證B	0.172	3.99/單位	2011/02/18	150,000,000	2010/09/16
24953	瑞士銀行	中國移動有限公司2011年1月歐式認購權證	0.255	81	2011/01/24	100,000,000	2010/09/16
24948	瑞士銀行	iShares 安碩富時A50中國指數ETF2012年4月歐式認購權證	0.15	14.9	2012/04/24	100,000,000	2010/09/16
24954	瑞士銀行	恒生指數2010年12月歐式認沽權證L	0.15	21,200/8,000單位	2010/12/30	200,000,000	2010/09/16
23160 <sup>†</sup>	德意志銀行	中國人壽保險股份有限公司 - H股2010年12月歐式認購權證B	0.155	31.8	2010/12/28	300,000,000	2010/09/16
24613 <sup>†</sup>	渣打銀行	中國移動有限公司2010年12月歐式認購權證	0.133	85.38	2010/12/22	100,000,000	2010/09/16
24991	BNP Paribas Arbitrage Issuance B.V.	中國移動有限公司2011年4月歐式認沽權證	0.25	65	2011/04/04	100,000,000	2010/09/17
24990	BNP Paribas Arbitrage Issuance B.V.	長江實業(集團)有限公司2011年3月歐式認購權證	0.22	128	2011/03/02	68,000,000	2010/09/17
24992	BNP Paribas Arbitrage Issuance B.V.	中國人壽保險股份有限公司 - H股2011年3月歐式認沽權證	0.15	26.88	2011/03/02	100,000,000	2010/09/17
24993	BNP Paribas Arbitrage Issuance B.V.	和記黃埔有限公司2011年4月歐式認沽權證	0.25	51	2011/04/04	100,000,000	2010/09/17
24984	Credit Suisse AG	中國農業銀行股份有限公司 - H股2011年3月歐式認購權證A	0.15	4.288/單位	2011/03/21	300,000,000	2010/09/17

## 新上市衍生認股權證 (續)

股份代號	發行機構	認股權證	發行價 (港元)	行使水平 / 每10單位認購價 (港元)	認購 / 行使日期	上市時之發行單位	上市日期
24988	Credit Suisse AG	中國農業銀行股份有限公司 - H股2011年3月歐式認沽權證	0.25	3.588/單位	2011/03/17	300,000,000	2010/09/17
24983	Credit Suisse AG	iShares 安碩富時 A50 中國指數 ETF 2011 年 11 月歐式認購權證 A	0.15	13.22	2011/11/07	300,000,000	2010/09/17
24980	Citigroup Global Markets Holdings Inc.	鞍鋼股份有限公司 - H股2011年5月歐式認購權證	0.25	14.68	2011/05/30	80,000,000	2010/09/17
24981	Citigroup Global Markets Holdings Inc.	招商銀行股份有限公司 - H股2011年3月歐式認沽權證	0.25	18.88	2011/03/17	100,000,000	2010/09/17
24982	Citigroup Global Markets Holdings Inc.	中國海洋石油有限公司2011年6月歐式認沽權證	0.15	13.18	2011/06/07	100,000,000	2010/09/17
24979	Citigroup Global Markets Holdings Inc.	恒生指數2010年12月歐式認購權證	0.15	20,800/9,000單位	2010/12/30	80,000,000	2010/09/17
24986	德意志銀行	中國移動有限公司2011年1月歐式認購權證	0.44	79	2011/01/24	200,000,000	2010/09/17
24985	德意志銀行	中國海洋石油有限公司2011年6月歐式認購權證 A	0.15	15	2011/06/27	200,000,000	2010/09/17
24977	高盛結構產品(亞洲)有限公司	中國銀行股份有限公司 - H股2011年3月歐式認購權證 B	0.25	4.25/單位	2011/03/21	200,000,000	2010/09/17
24978	高盛結構產品(亞洲)有限公司	中國海洋石油有限公司2011年4月歐式認購權證	0.15	14.28	2011/04/18	200,000,000	2010/09/17
24996	高盛結構產品(亞洲)有限公司	騰訊控股有限公司2011年4月歐式認購權證	0.16	157.99/100單位	2011/04/26	200,000,000	2010/09/17
24995	高盛結構產品(亞洲)有限公司	騰訊控股有限公司2011年9月歐式認沽權證	0.25	142/100單位	2011/09/19	200,000,000	2010/09/17
24994	KBC Financial Products International Ltd.	中銀香港(控股)有限公司2011年8月歐式認購權證	0.25	26.88	2011/08/01	128,000,000	2010/09/17
24987	KBC Financial Products International Ltd.	香港交易及結算所有限公司2011年8月歐式認購權證 A	0.15	142.98/100單位	2011/08/08	108,000,000	2010/09/17
24976	Macquarie Bank Ltd.	廣州汽車集團股份有限公司 - H股2011年5月歐式認購權證	0.25	11.88	2011/05/04	200,000,000	2010/09/17
24966	Merrill Lynch Int'l & Co. C.V.	中國電信股份有限公司 - H股2011年4月歐式認購權證	0.315	4.39/單位	2011/04/18	100,000,000	2010/09/17
24967	Merrill Lynch Int'l & Co. C.V.	中國電信股份有限公司 - H股2011年5月歐式認購權證 A	0.465	3.99/單位	2011/05/23	100,000,000	2010/09/17
24970	Merrill Lynch Int'l & Co. C.V.	中國聯合網絡通信(香港)股份有限公司2011年4月歐式認沽權證	0.15	10.79	2011/04/11	100,000,000	2010/09/17
24968	Merrill Lynch Int'l & Co. C.V.	中國聯合網絡通信(香港)股份有限公司2011年8月歐式認購權證 A	0.222	10.49	2011/08/16	100,000,000	2010/09/17
24969	Merrill Lynch Int'l & Co. C.V.	中國聯合網絡通信(香港)股份有限公司2011年8月歐式認購權證 B	0.151	11.89	2011/08/23	100,000,000	2010/09/17
24971	Merrill Lynch Int'l & Co. C.V.	iShares 安碩富時 A50 中國指數 ETF 2012 年 1 月歐式認沽權證	0.198	11.99	2012/01/18	100,000,000	2010/09/17
24972	Merrill Lynch Int'l & Co. C.V.	恒生中國企業指數2011年4月歐式認購權證 A	0.152	12,600/6,000單位	2011/04/28	150,000,000	2010/09/17
24973	Merrill Lynch Int'l & Co. C.V.	恒生中國企業指數2011年2月歐式認沽權證 B	0.166	12,000/6,500單位	2011/02/25	150,000,000	2010/09/17
24989	荷蘭合作銀行	中國海洋石油有限公司2011年4月歐式認購權證	0.15	14.3	2011/04/11	120,000,000	2010/09/17
10996	The Royal Bank of Scotland N.V.	杜瓊斯工業平均指數2011年3月歐式認購權證 C	0.25	11,800/30,000單位	2011/03/18	100,000,000	2010/09/17
10001	The Royal Bank of Scotland N.V.	杜瓊斯工業平均指數2011年3月歐式認沽權證 D	0.253	9,800/40,000單位	2011/03/18	100,000,000	2010/09/17
10993	The Royal Bank of Scotland N.V.	黃金2011年3月歐式認購權證	0.261	1,288/5,000單位	2011/03/30	100,000,000	2010/09/17
10997	The Royal Bank of Scotland N.V.	黃金2011年3月歐式認沽權證	0.25	1,188/5,000單位	2011/03/30	100,000,000	2010/09/17
24975	SGA Societe Generale Acceptance N.V.	中國神華能源股份有限公司 - H股2011年3月歐式認購權證	0.22	33.38	2011/03/16	150,000,000	2010/09/17
24974	SGA Societe Generale Acceptance N.V.	iShares 安碩富時 A50 中國指數 ETF 2012 年 1 月歐式認購權證	0.15	12.88	2012/01/30	300,000,000	2010/09/17
23506*	Merrill Lynch Int'l & Co. C.V.	中國移動有限公司2011年12月歐式認購權證	0.097	73.89/100單位	2011/12/05	300,000,000	2010/09/17
25017	Credit Suisse AG	中國農業銀行股份有限公司 - H股2011年1月歐式認購權證 E	0.15	4.39/單位	2011/01/10	300,000,000	2010/09/20
25018	Credit Suisse AG	中國農業銀行股份有限公司 - H股2011年2月歐式認購權證 B	0.15	4.68/單位	2011/02/22	300,000,000	2010/09/20
25016	Credit Suisse AG	香港交易及結算所有限公司2012年11月歐式認購權證	0.25	154/100單位	2012/11/26	400,000,000	2010/09/20
25001	Citigroup Global Markets Holdings Inc.	中國海洋石油有限公司2011年5月歐式認購權證 A	0.25	14.88	2011/05/30	120,000,000	2010/09/20
25013	德意志銀行	中國移動有限公司2011年3月歐式認購權證	0.78	75	2011/03/28	200,000,000	2010/09/20
25011	德意志銀行	中國建設銀行股份有限公司 - H股2011年3月歐式認購權證 A	0.24	7.68/單位	2011/03/07	200,000,000	2010/09/20
25012	德意志銀行	中國人壽保險股份有限公司 - H股2011年3月歐式認購權證 B	0.26	31.28	2011/03/28	300,000,000	2010/09/20
25015	德意志銀行	中國海洋石油有限公司2011年4月歐式認購權證 B	0.15	16	2011/04/04	200,000,000	2010/09/20
25014	德意志銀行	中國石油化工股份有限公司 - H股2011年3月歐式認購權證	0.36	7/單位	2011/03/28	150,000,000	2010/09/20
10998	德意志銀行	黃金2011年4月歐式認購權證	0.25	1,318/4,000單位	2011/04/19	50,000,000	2010/09/20
25000	香港上海匯豐銀行有限公司	中銀香港(控股)有限公司2011年6月歐式認購權證	0.25	25.38	2011/06/23	160,000,000	2010/09/20
25009	KBC Financial Products International Ltd.	恒生指數2011年2月歐式認購權證 G	0.15	22,800/9,200單位	2011/02/25	200,000,000	2010/09/20

## 新上市衍生認股權證 (續)

股份代號	發行機構	認股權證	發行價 (港元)	行使水平 / 每10單位認購價 (港元)	認購 / 行使日期	上市時之發行單位	上市日期
25008	KBC Financial Products International Ltd.	中國工商銀行股份有限公司 - H股2011年3月歐式認購權證B	0.17	6.68/單位	2011/03/01	168,000,000	2010/09/20
25007	Macquarie Bank Ltd.	中國中煤能源股份有限公司 - H股2011年1月歐式認購權證	0.151	12.5	2011/01/24	200,000,000	2010/09/20
25010	渣打銀行	香港交易及結算有限公司2011年8月歐式認購權證A	0.15	142.99/100單位	2011/08/08	150,000,000	2010/09/20
25002	SGA Societe Generale Acceptance N.V.	中國農業銀行股份有限公司 - H股2011年4月歐式認購權證C	0.32	4.38/單位	2011/04/04	200,000,000	2010/09/20
25003	SGA Societe Generale Acceptance N.V.	中國農業銀行股份有限公司 - H股2011年5月歐式認購權證A	0.3	4.58/單位	2011/05/04	200,000,000	2010/09/20
25004	SGA Societe Generale Acceptance N.V.	中國農業銀行股份有限公司 - H股2011年5月歐式認購權證B	0.25	4.78/單位	2011/05/04	200,000,000	2010/09/20
24997	SGA Societe Generale Acceptance N.V.	中國移動有限公司2011年12月歐式認購權證	0.15	79.95/100單位	2011/12/21	500,000,000	2010/09/20
25005	SGA Societe Generale Acceptance N.V.	招商銀行股份有限公司 - H股2011年4月歐式認購權證	0.17	22.78	2011/04/11	150,000,000	2010/09/20
24998	SGA Societe Generale Acceptance N.V.	中國石油化工股份有限公司 - H股2011年2月歐式認購權證	0.24	5.60/單位	2011/02/14	50,000,000	2010/09/20
24999	SGA Societe Generale Acceptance N.V.	玖龍紙業(控股)有限公司2011年11月歐式認購權證	0.21	12.88	2011/11/02	150,000,000	2010/09/20
25006	瑞士銀行	恒生指數2010年12月歐式認購權證M	0.15	22,100/8,000單位	2010/12/30	200,000,000	2010/09/20
23343 <sup>1</sup>	KBC Financial Products International Ltd.	匯豐控股有限公司2011年1月歐式認購權證B	0.173	88.28	2011/01/03	130,000,000	2010/09/20
25028	中銀國際亞洲有限公司	中國海洋石油有限公司2012年4月歐式認購權證	0.25	16.28	2012/04/10	100,000,000	2010/09/21
25029	中銀國際亞洲有限公司	中國平安保險(集團)股份有限公司 - H股2012年4月歐式認購權證	0.17	68.88/100單位	2012/04/10	300,000,000	2010/09/21
25032	Credit Suisse AG	中國移動有限公司2011年1月歐式認購權證A	0.15	86.9	2011/01/31	300,000,000	2010/09/21
25049	Credit Suisse AG	中國人壽保險股份有限公司 - H股2011年2月歐式認購權證B	0.15	33.45	2011/02/21	300,000,000	2010/09/21
25033	Credit Suisse AG	中國海洋石油有限公司2011年4月歐式認購權證A	0.15	14.3	2011/04/11	300,000,000	2010/09/21
25034	Credit Suisse AG	中國海洋石油有限公司2011年4月歐式認購權證B	0.15	16	2011/04/11	300,000,000	2010/09/21
25030	Credit Suisse AG	恒生指數2010年12月歐式認購權證I	0.15	22,200/10,000單位	2010/12/30	300,000,000	2010/09/21
25031	Credit Suisse AG	恒生指數2011年2月歐式認購權證B	0.15	22,100/8,000單位	2011/02/25	320,000,000	2010/09/21
25035	德意志銀行	中國農業銀行股份有限公司 - H股2011年2月歐式認購權證	0.15	3.33/單位	2011/02/21	100,000,000	2010/09/21
25036	德意志銀行	中國鋁業股份有限公司 - H股2011年6月歐式認購權證	0.15	7.38	2011/06/27	100,000,000	2010/09/21
25037	德意志銀行	中銀香港(控股)有限公司2011年3月歐式認購權證	0.25	25	2011/03/21	150,000,000	2010/09/21
25038	德意志銀行	中國電信股份有限公司 - H股2011年3月歐式認購權證	0.31	4.50/單位	2011/03/21	100,000,000	2010/09/21
25039	德意志銀行	福山國際能源集團有限公司2011年3月歐式認購權證	0.52	5/單位	2011/03/21	100,000,000	2010/09/21
25040	德意志銀行	國美電器控股有限公司2011年2月歐式認購權證	0.27	2.50/單位	2011/02/28	100,000,000	2010/09/21
25041	德意志銀行	利豐有限公司2011年3月歐式認購權證	0.25	50	2011/03/21	100,000,000	2010/09/21
25042	德意志銀行	中國石油天然氣股份有限公司 - H股2011年3月歐式認購權證	0.43	9.50/單位	2011/03/21	150,000,000	2010/09/21
25043	德意志銀行	國藥控股股份有限公司 - H股2011年3月歐式認購權證	0.34	34	2011/03/21	100,000,000	2010/09/21
25048	KBC Financial Products International Ltd.	中國農業銀行股份有限公司 - H股2011年4月歐式認購權證C	0.27	4.18/單位	2011/04/01	158,000,000	2010/09/21
25046	KBC Financial Products International Ltd.	中國農業銀行股份有限公司 - H股2011年3月歐式認購權證B	0.25	4.30/單位	2011/03/21	198,000,000	2010/09/21
25047	KBC Financial Products International Ltd.	中國農業銀行股份有限公司 - H股2011年3月歐式認購權證C	0.25	4.48/單位	2011/03/21	198,000,000	2010/09/21
25044	Macquarie Bank Ltd.	中國神華能源股份有限公司 - H股2011年4月歐式認購權證	0.252	36.88	2011/04/04	200,000,000	2010/09/21
25045	Macquarie Bank Ltd.	中國平安保險(集團)股份有限公司 - H股2012年3月歐式認購權證	0.152	78/100單位	2012/03/05	250,000,000	2010/09/21
25020	Merrill Lynch Int'l & Co. C.V.	中國移動有限公司2011年1月歐式認購權證B	0.32	82.69	2011/01/25	100,000,000	2010/09/21
25021	Merrill Lynch Int'l & Co. C.V.	中國移動有限公司2011年1月歐式認購權證C	0.208	86.89	2011/01/26	100,000,000	2010/09/21
25022	Merrill Lynch Int'l & Co. C.V.	中國移動有限公司2011年2月歐式認購權證A	0.16	90.89	2011/02/15	100,000,000	2010/09/21
25023	Merrill Lynch Int'l & Co. C.V.	中國移動有限公司2011年2月歐式認購權證B	0.164	93.89	2011/02/21	100,000,000	2010/09/21
25024	Merrill Lynch Int'l & Co. C.V.	中國移動有限公司2011年12月歐式認購權證B	0.189	88.88/100單位	2011/12/20	100,000,000	2010/09/21
25025	Merrill Lynch Int'l & Co. C.V.	中國平安保險(集團)股份有限公司 - H股2010年12月歐式認購權證	0.172	84.99	2010/12/28	100,000,000	2010/09/21
25027	Merrill Lynch Int'l & Co. C.V.	中國平安保險(集團)股份有限公司 - H股2011年3月歐式認購權證B	0.26	88.99	2011/03/21	100,000,000	2010/09/21
25026	Merrill Lynch Int'l & Co. C.V.	中國平安保險(集團)股份有限公司 - H股2012年6月歐式認購權證	0.25	81.99/100單位	2012/06/11	100,000,000	2010/09/21
25019	The Royal Bank of Scotland N.V.	中國農業銀行股份有限公司 - H股2011年3月歐式認購權證	0.28	4.22/單位	2011/03/24	150,000,000	2010/09/21



## 新上市衍生認股權證 (續)

股份代號	發行機構	認股權證	發行價 (港元)	行使水平 / 每10單位認購價 (港元)	認購 / 行使日期	上市時之發行單位	上市日期
25054	The Royal Bank of Scotland N.V.	iShares 安碩富時 A50 中國指數 ETF 2011 年 1 月歐式認沽權證	0.152	12.3	2011/01/24	250,000,000	2010/09/21
25055	The Royal Bank of Scotland N.V.	iShares 安碩富時 A50 中國指數 ETF 2011 年 4 月歐式認沽權證	0.164	12.88	2011/04/18	250,000,000	2010/09/21
25050	The Royal Bank of Scotland N.V.	香港交易及結算有限公司 2011 年 6 月歐式認購權證 A	0.153	140.10/100 單位	2011/06/27	250,000,000	2010/09/21
25051	The Royal Bank of Scotland N.V.	匯豐控股有限公司 2011 年 1 月歐式認購權證 A	0.361	84.85	2011/01/31	100,000,000	2010/09/21
25052	The Royal Bank of Scotland N.V.	匯豐控股有限公司 2011 年 1 月歐式認購權證 B	0.26	88.85	2011/01/31	100,000,000	2010/09/21
25053	The Royal Bank of Scotland N.V.	匯豐控股有限公司 2011 年 2 月歐式認購權證 B	0.21	92.65	2011/02/11	100,000,000	2010/09/21
25057	Barclays Bank plc	中國農業銀行股份有限公司 - H 股 2011 年 4 月歐式認購權證	0.25	4.38/ 單位	2011/04/18	100,000,000	2010/09/22
25056	Barclays Bank plc	中國海洋石油有限公司 2011 年 6 月歐式認購權證	0.16	15	2011/06/27	100,000,000	2010/09/22
25060	Barclays Bank plc	中國海洋石油有限公司 2011 年 6 月歐式認沽權證 A	0.15	13.18	2011/06/20	100,000,000	2010/09/22
25058	Barclays Bank plc	香港交易及結算有限公司 2012 年 7 月歐式認購權證	0.25	153.88/100 單位	2012/07/30	150,000,000	2010/09/22
25059	Barclays Bank plc	騰訊控股有限公司 2011 年 6 月歐式認購權證	0.25	160.88/100 單位	2011/06/20	150,000,000	2010/09/22
25061	Citigroup Global Markets Holdings Inc.	中國人壽保險股份有限公司 - H 股 2011 年 4 月歐式認購權證	0.25	33.33	2011/04/28	80,000,000	2010/09/22
25070	德意志銀行	中國國際航空股份有限公司 - H 股 2011 年 5 月歐式認購權證	0.25	10.5	2011/05/23	100,000,000	2010/09/22
25071	德意志銀行	鞍鋼股份有限公司 - H 股 2011 年 6 月歐式認購權證 B	0.25	13	2011/06/27	100,000,000	2010/09/22
25073	德意志銀行	龍源電力集團股份有限公司 - H 股 2011 年 12 月歐式認購權證 A	0.15	8.08	2011/12/28	100,000,000	2010/09/22
25074	德意志銀行	中國海外發展有限公司 2011 年 5 月歐式認購權證	0.25	19.5	2011/05/11	100,000,000	2010/09/22
25072	德意志銀行	中國建設銀行股份有限公司 - H 股 2011 年 3 月歐式認購權證 B	0.17	8.28/ 單位	2011/03/28	200,000,000	2010/09/22
25075	德意志銀行	吉利汽車控股有限公司 2011 年 3 月歐式認購權證 B	0.4	3.30/ 單位	2011/03/28	100,000,000	2010/09/22
25076	德意志銀行	江西銅業股份有限公司 - H 股 2011 年 4 月歐式認購權證 A	0.25	19.5	2011/04/18	100,000,000	2010/09/22
25078	德意志銀行	新鴻基地產發展有限公司 2011 年 8 月歐式認購權證	0.15	117.50/100 單位	2011/08/01	200,000,000	2010/09/22
25077	德意志銀行	澳門博彩控股有限公司 2011 年 6 月歐式認購權證 A	0.25	9	2011/06/27	100,000,000	2010/09/22
25079	德意志銀行	騰訊控股有限公司 2011 年 4 月歐式認購權證 A	0.25	155/100 單位	2011/04/18	200,000,000	2010/09/22
25065	香港上海匯豐銀行有限公司	香港交易及結算有限公司 2011 年 11 月歐式認購權證 A	0.25	150/100 單位	2011/11/08	160,000,000	2010/09/22
25080	J.P. Morgan Structured Products B.V.	鞍鋼股份有限公司 - H 股 2011 年 5 月歐式認購權證	0.25	13.88	2011/05/03	200,000,000	2010/09/22
25081	J.P. Morgan Structured Products B.V.	安踏體育用品有限公司 2011 年 3 月歐式認購權證	0.15	20	2011/03/21	100,000,000	2010/09/22
25082	J.P. Morgan Structured Products B.V.	中國聯合網絡通信(香港)股份有限公司 2011 年 8 月歐式認購權證	0.25	12	2011/08/29	200,000,000	2010/09/22
25083	J.P. Morgan Structured Products B.V.	和記黃埔有限公司 2011 年 2 月歐式認購權證 C	0.15	78.88	2011/02/14	100,000,000	2010/09/22
25068	KBC Financial Products International Ltd.	中國人壽保險股份有限公司 - H 股 2011 年 3 月歐式認購權證 E	0.18	32.28	2011/03/14	208,000,000	2010/09/22
25069	KBC Financial Products International Ltd.	中國人壽保險股份有限公司 - H 股 2011 年 4 月歐式認購權證 A	0.25	30.98	2011/04/01	188,000,000	2010/09/22
25084	KBC Financial Products International Ltd.	中國移動有限公司 2011 年 3 月歐式認購權證 B	0.25	85.88	2011/03/22	128,000,000	2010/09/22
25066	KBC Financial Products International Ltd.	中國工商銀行股份有限公司 - H 股 2011 年 4 月歐式認購權證 A	0.3	6.388/ 單位	2011/04/01	158,000,000	2010/09/22
25087	荷蘭合作銀行	安徽海螺水泥股份有限公司 - H 股 2011 年 3 月歐式認購權證	0.38	37	2011/03/29	75,000,000	2010/09/22
25089	荷蘭合作銀行	中國銀行股份有限公司 - H 股 2011 年 4 月歐式認購權證	0.15	4.89/ 單位	2011/04/04	100,000,000	2010/09/22
25085	荷蘭合作銀行	江西銅業股份有限公司 - H 股 2011 年 3 月歐式認購權證	0.25	21	2011/03/24	100,000,000	2010/09/22
25088	荷蘭合作銀行	聯想集團有限公司 2011 年 3 月歐式認購權證	0.4	5.50/ 單位	2011/03/01	100,000,000	2010/09/22
25086	荷蘭合作銀行	中國石油天然氣股份有限公司 - H 股 2011 年 2 月歐式認購權證 B	0.38	9.89/ 單位	2011/02/25	100,000,000	2010/09/22
25062	SGA Societe Generale Acceptance N.V.	中國移動有限公司 2011 年 2 月歐式認購權證 B	0.15	95.9	2011/02/14	200,000,000	2010/09/22
25067	SGA Societe Generale Acceptance N.V.	恒生指數 2011 年 3 月歐式認沽權證 C	0.15	20,400/8,000 單位	2011/03/30	300,000,000	2010/09/22
25064	SGA Societe Generale Acceptance N.V.	恒生指數 2011 年 6 月歐式認沽權證 A	0.15	19,000/8,000 單位	2011/06/29	300,000,000	2010/09/22
25063	SGA Societe Generale Acceptance N.V.	恒生指數 2011 年 3 月歐式認購權證 B	0.15	22,200/7,500 單位	2011/03/30	300,000,000	2010/09/22
25090	瑞士銀行	恒生指數 2011 年 3 月歐式認購權證 A	0.15	23,000/8,500 單位	2011/03/30	200,000,000	2010/09/22
25091	瑞士銀行	恒生指數 2011 年 2 月歐式認沽權證 B	0.15	21,400/8,000 單位	2011/02/25	200,000,000	2010/09/22
25093	中銀國際亞洲有限公司	中國電信股份有限公司 - H 股 2011 年 8 月歐式認購權證	0.35	5/ 單位	2011/08/29	100,000,000	2010/09/24

## 新上市衍生認股權證 (續)

股份代號	發行機構	認股權證	發行價 (港元)	行使水平 / 每10單位認購價 (港元)	認購 / 行使日期	上市時之發行單位	上市日期
25094	中銀國際亞洲有限公司	恒安國際集團有限公司2012年6月歐式認購權證	0.175	78.88/100單位	2012/06/29	200,000,000	2010/09/24
25092	中銀國際亞洲有限公司	中國蒙牛乳業有限公司2011年12月歐式認購權證	0.3	27.88	2011/12/19	100,000,000	2010/09/24
25096	BNP Paribas Arbitrage Issuance B.V.	香港交易及結算有限公司2012年11月歐式認購權證	0.25	150/100單位	2012/11/01	100,000,000	2010/09/24
25097	BNP Paribas Arbitrage Issuance B.V.	李寧有限公司2011年6月歐式認購權證	0.32	26.88	2011/06/01	80,000,000	2010/09/24
25095	BNP Paribas Arbitrage Issuance B.V.	中國蒙牛乳業有限公司2011年8月歐式認購權證	0.28	28.88	2011/08/02	100,000,000	2010/09/24
25098	BNP Paribas Arbitrage Issuance B.V.	澳門博彩控股有限公司2011年12月歐式認購權證	0.25	9.28	2011/12/02	100,000,000	2010/09/24
25100	德意志銀行	中信銀行股份有限公司 - H股2011年3月歐式認購權證A	0.31	5.80/單位	2011/03/28	100,000,000	2010/09/24
25101	德意志銀行	中國移動有限公司2011年2月歐式認購權證C	0.38	82.5	2011/02/28	200,000,000	2010/09/24
10999	德意志銀行	歐元兌美元2011年3月歐式認沽權證B	0.28	1.23/1單位	2011/03/28	50,000,000	2010/09/24
25102	德意志銀行	中國人民財產保險股份有限公司 - H股2011年8月歐式認購權證	0.25	10.5	2011/08/01	100,000,000	2010/09/24
25103	德意志銀行	中國平安保險(集團)股份有限公司 - H股2012年3月歐式認購權證	0.15	78/100單位	2012/03/05	100,000,000	2010/09/24
25104	德意志銀行	金沙中國有限公司2011年2月歐式認購權證	0.15	13.88	2011/02/14	100,000,000	2010/09/24
25106	高盛結構產品(亞洲)有限公司	中國建設銀行股份有限公司 - H股2011年3月歐式認購權證B	0.25	7.80/單位	2011/03/28	200,000,000	2010/09/24
25107	高盛結構產品(亞洲)有限公司	中國海洋石油有限公司2011年6月歐式認購權證A	0.15	14.98	2011/06/27	200,000,000	2010/09/24
25105	KBC Financial Products International Ltd.	中國農業銀行股份有限公司 - H股2011年3月歐式認購權證D	0.25	3.988/單位	2011/03/24	198,000,000	2010/09/24
25099	瑞士銀行	香港交易及結算有限公司2011年10月歐式認購權證B	0.25	150.88/100單位	2011/10/31	200,000,000	2010/09/24
22232 <sup>1</sup>	中銀國際亞洲有限公司	香港交易及結算有限公司2011年3月歐式認沽權證	0.069	128/100單位	2011/03/11	500,000,000	2010/09/24
25120	BNP Paribas Arbitrage Issuance B.V.	中國農業銀行股份有限公司 - H股2015年7月歐式認購權證	0.15	2.99	2015/07/08	100,000,000	2010/09/27
25121	BNP Paribas Arbitrage Issuance B.V.	昆侖能源有限公司2012年9月歐式認購權證	0.25	10.88	2012/09/03	100,000,000	2010/09/27
25122	Credit Suisse AG	中國石油化工股份有限公司 - H股2011年7月歐式認購權證	0.15	5.89	2011/07/25	300,000,000	2010/09/27
25123	德意志銀行	阿里巴巴網絡有限公司2011年4月歐式認購權證	0.25	16	2011/04/04	100,000,000	2010/09/27
10002	德意志銀行	澳元兌美元2011年4月歐式認購權證	0.25	0.97/1單位	2011/04/11	50,000,000	2010/09/27
25124	德意志銀行	招商銀行股份有限公司 - H股2011年3月歐式認購權證	0.25	21.5	2011/03/28	100,000,000	2010/09/27
25125	德意志銀行	中國建材股份有限公司 - H股2011年3月歐式認購權證	0.25	18.5	2011/03/28	80,000,000	2010/09/27
25126	德意志銀行	中國神華能源股份有限公司 - H股2011年2月歐式認購權證	0.22	33.88	2011/02/21	80,000,000	2010/09/27
25109	高盛結構產品(亞洲)有限公司	中國農業銀行股份有限公司 - H股2011年1月歐式認購權證	0.18	4.18/單位	2011/01/24	200,000,000	2010/09/27
25110	高盛結構產品(亞洲)有限公司	中國農業銀行股份有限公司 - H股2011年5月歐式認購權證	0.25	4.40/單位	2011/05/16	200,000,000	2010/09/27
25115	香港上海匯豐銀行有限公司	中國建材股份有限公司 - H股2011年6月歐式認購權證	0.25	19.38	2011/06/22	100,000,000	2010/09/27
25116	香港上海匯豐銀行有限公司	中國海洋石油有限公司2011年8月歐式認購權證	0.25	16.88	2011/08/30	160,000,000	2010/09/27
25111	香港上海匯豐銀行有限公司	恒生中國企業指數2011年3月歐式認購權證A	0.25	11,800/6,500單位	2011/03/30	200,000,000	2010/09/27
25112	香港上海匯豐銀行有限公司	恒生中國企業指數2011年3月歐式認購權證B	0.25	12,800/6,000單位	2011/03/30	200,000,000	2010/09/27
25113	香港上海匯豐銀行有限公司	恒生中國企業指數2011年6月歐式認購權證A	0.25	13,800/6,000單位	2011/06/29	200,000,000	2010/09/27
25114	香港上海匯豐銀行有限公司	恒生中國企業指數2011年12月歐式認購權證	0.25	14,200/8,000單位	2011/12/29	200,000,000	2010/09/27
25118	香港上海匯豐銀行有限公司	恒生中國企業指數2011年3月歐式認沽權證	0.25	11,500/6,000單位	2011/03/30	200,000,000	2010/09/27
25117	香港上海匯豐銀行有限公司	中國石油天然氣股份有限公司 - H股2011年3月歐式認購權證	0.25	10.18/單位	2011/03/28	150,000,000	2010/09/27
25119	J.P. Morgan Structured Products B.V.	匯豐控股有限公司2011年1月歐式認購權證	0.174	88.88	2011/01/31	100,000,000	2010/09/27
25108	Macquarie Bank Ltd.	恒生指數2011年1月歐式認沽權證	0.15	20,900/9,500單位	2011/01/28	250,000,000	2010/09/27
25154	BNP Paribas Arbitrage Issuance B.V.	中國聯合網絡通信(香港)股份有限公司2012年10月歐式認購權證	0.27	15	2012/10/03	100,000,000	2010/09/28
25153	BNP Paribas Arbitrage Issuance B.V.	中國建材股份有限公司 - H股2011年10月歐式認購權證	0.28	21	2011/10/03	100,000,000	2010/09/28
25139	BNP Paribas Arbitrage Issuance B.V.	恒生指數2011年3月歐式認購權證	0.25	22,200/8,000單位	2011/03/30	100,000,000	2010/09/28
25143	BNP Paribas Arbitrage Issuance B.V.	恒生指數2011年3月歐式認沽權證	0.26	21,800/8,000單位	2011/03/30	100,000,000	2010/09/28
25155	BNP Paribas Arbitrage Issuance B.V.	江西銅業股份有限公司 - H股2012年3月歐式認購權證	0.31	22	2012/03/02	100,000,000	2010/09/28
25156	BNP Paribas Arbitrage Issuance B.V.	馬鞍山鋼鐵股份有限公司 - H股2011年3月歐式認購權證	0.4	5.50/單位	2011/03/07	43,000,000	2010/09/28

## 新上市衍生認股權證 (續)

股份代號	發行機構	認股權證	發行價 (港元)	行使水平 / 每10單位認購價 (港元)	認購 / 行使日期	上市時之發行單位	上市日期
25157	BNP Paribas Arbitrage Issuance B.V.	騰訊控股有限公司2012年7月歐式認購權證	0.27	180/100單位	2012/07/03	100,000,000	2010/09/28
25158	BNP Paribas Arbitrage Issuance B.V.	康師傅控股有限公司2012年1月歐式認購權證	0.37	24	2012/01/04	76,000,000	2010/09/28
25145	Credit Suisse AG	和記黃埔有限公司2011年2月歐式認購權證C	0.15	73.9	2011/02/07	300,000,000	2010/09/28
25161	德意志銀行	中國民生銀行股份有限公司 - H股2011年3月歐式認購權證	0.35	7.60/單位	2011/03/28	150,000,000	2010/09/28
25160	德意志銀行	中國中鐵股份有限公司 - H股2011年3月歐式認購權證	0.41	7/單位	2011/03/28	100,000,000	2010/09/28
25159	德意志銀行	中國鐵建股份有限公司 - H股2011年8月歐式認購權證	0.15	11.68	2011/08/01	100,000,000	2010/09/28
25148	德意志銀行	恒生指數2011年2月歐式認購權證I	0.15	23,200/8,000單位	2011/02/25	300,000,000	2010/09/28
25149	德意志銀行	恒生指數2011年3月歐式認購權證A	0.25	22,400/8,000單位	2011/03/30	300,000,000	2010/09/28
25150	德意志銀行	恒生指數2011年3月歐式認購權證B	0.15	22,800/8,500單位	2011/03/30	300,000,000	2010/09/28
25151	德意志銀行	恒生指數2011年3月歐式認沽權證C	0.25	22,200/8,000單位	2011/03/30	300,000,000	2010/09/28
25152	德意志銀行	恒生指數2011年3月歐式認沽權證D	0.28	22,800/8,000單位	2011/03/30	300,000,000	2010/09/28
25162	德意志銀行	中國工商銀行股份有限公司 - H股2011年3月歐式認購權證B	0.47	5.98/單位	2011/03/28	200,000,000	2010/09/28
25163	德意志銀行	紫金礦業集團股份有限公司 - H股2011年2月歐式認購權證	0.48	7/單位	2011/02/21	100,000,000	2010/09/28
25133	香港上海匯豐銀行有限公司	恒生指數2011年6月歐式認沽權證A	0.25	19,000/8,000單位	2011/06/29	280,000,000	2010/09/28
25131	香港上海匯豐銀行有限公司	恒生指數2011年3月歐式認購權證D	0.25	22,400/8,000單位	2011/03/30	280,000,000	2010/09/28
25132	香港上海匯豐銀行有限公司	恒生指數2011年3月歐式認購權證E	0.25	24,000/8,000單位	2011/03/30	280,000,000	2010/09/28
25136	香港上海匯豐銀行有限公司	恒生指數2011年3月歐式認沽權證G	0.25	20,000/7,500單位	2011/03/30	280,000,000	2010/09/28
25137	香港上海匯豐銀行有限公司	恒生指數2011年3月歐式認沽權證H	0.25	20,800/8,000單位	2011/03/30	280,000,000	2010/09/28
25138	香港上海匯豐銀行有限公司	恒生指數2011年3月歐式認沽權證I	0.25	21,800/10,000單位	2011/03/30	280,000,000	2010/09/28
25134	Macquarie Bank Ltd.	百麗國際控股有限公司2011年3月歐式認購權證	0.254	17	2011/03/30	200,000,000	2010/09/28
25135	Macquarie Bank Ltd.	中遠太平洋有限公司2011年7月歐式認購權證	0.251	13.38	2011/07/18	200,000,000	2010/09/28
25140	Macquarie Bank Ltd.	華潤置地有限公司2011年4月歐式認購權證	0.25	20	2011/04/28	100,000,000	2010/09/28
25141	Macquarie Bank Ltd.	東風汽車集團股份有限公司 - H股2011年7月歐式認購權證B	0.251	17	2011/07/28	150,000,000	2010/09/28
25142	Macquarie Bank Ltd.	新世界發展有限公司2011年10月歐式認購權證	0.25	16	2011/10/07	150,000,000	2010/09/28
25144	Macquarie Bank Ltd.	新鴻基地產發展有限公司2012年10月歐式認購權證	0.25	140/100單位	2012/10/03	200,000,000	2010/09/28
25127	SGA Societe Generale Acceptance N.V.	香港交易及結算所有限公司2012年6月歐式認購權證A	0.25	147/100單位	2012/06/25	300,000,000	2010/09/28
25128	SGA Societe Generale Acceptance N.V.	中國石油天然氣股份有限公司 - H股2012年4月歐式認購權證	0.15	8.5	2012/04/30	400,000,000	2010/09/28
25129	SGA Societe Generale Acceptance N.V.	中國石油天然氣股份有限公司 - H股2013年1月歐式認購權證	0.15	9	2013/01/28	400,000,000	2010/09/28
25130	SGA Societe Generale Acceptance N.V.	新鴻基地產發展有限公司2013年1月歐式認購權證	0.25	130.50/100單位	2013/01/28	300,000,000	2010/09/28
25147	瑞士銀行	中國聯合網絡通信(香港)股份有限公司2011年9月歐式認購權證	0.15	12	2011/09/20	100,000,000	2010/09/28
25146	瑞士銀行	中國工商銀行股份有限公司 - H股2011年1月歐式認購權證	0.15	6.50/單位	2011/01/10	100,000,000	2010/09/28
24775 <sup>1</sup>	荷蘭合作銀行	中國人壽保險股份有限公司 - H股2010年12月歐式認購權證C	0.15	31.85	2010/12/21	200,000,000	2010/09/28
25176	BNP Paribas Arbitrage Issuance B.V.	和記黃埔有限公司2011年11月歐式認購權證A	0.4	76.88	2011/11/02	100,000,000	2010/09/29
25182	Credit Suisse AG	中國移動有限公司2011年1月歐式認購權證B	0.15	88.8	2011/01/24	300,000,000	2010/09/29
25178	Credit Suisse AG	中國石油化工股份有限公司 - H股2011年1月歐式認購權證A	0.15	6.88/單位	2011/01/10	300,000,000	2010/09/29
25179	Credit Suisse AG	中國石油化工股份有限公司 - H股2011年10月歐式認購權證	0.15	6.21	2011/10/10	300,000,000	2010/09/29
25180	Credit Suisse AG	香港交易及結算所有限公司2011年3月歐式認購權證	0.25	158.88	2011/03/28	300,000,000	2010/09/29
25177	Credit Suisse AG	匯豐控股有限公司2011年1月歐式認購權證B	0.15	88.88	2011/01/31	300,000,000	2010/09/29
25181	Credit Suisse AG	騰訊控股有限公司2011年2月歐式認購權證B	0.15	168.80/100單位	2011/02/14	300,000,000	2010/09/29
25183	Credit Suisse AG	騰訊控股有限公司2011年2月歐式認沽權證	0.15	160/100單位	2011/02/21	300,000,000	2010/09/29
25196	Citigroup Global Markets Holdings Inc.	比亞迪股份有限公司 - H股2011年4月歐式認購權證	0.25	68.88	2011/04/18	80,000,000	2010/09/29
25184	德意志銀行	安徽海螺水泥股份有限公司 - H股2011年4月歐式認購權證	0.38	37.5	2011/04/04	100,000,000	2010/09/29
25185	德意志銀行	中國光大控股有限公司2011年3月歐式認購權證	0.2	20	2011/03/28	100,000,000	2010/09/29

## 新上市衍生認股權證 (續)

股份代號	發行機構	認股權證	發行價 (港元)	行使水平 / 每10單位認購價 (港元)	認購 / 行使日期	上市時之發行單位	上市日期
25186	德意志銀行	中國移動有限公司2011年2月歐式認購權證D	0.15	98.88	2011/02/28	200,000,000	2010/09/29
25187	德意志銀行	華潤置地有限公司2011年2月歐式認購權證	0.16	18	2011/02/28	100,000,000	2010/09/29
25188	德意志銀行	中國工商銀行股份有限公司 - H股2011年2月歐式認購權證A	0.22	6.50/單位	2011/02/28	150,000,000	2010/09/29
10003	德意志銀行	納斯克-100指 2011年6月歐式認購權證	0.25	2,050/10,000單位	2011/06/20	100,000,000	2010/09/29
10007	德意志銀行	納斯克-100指 2011年6月歐式認沽權證	0.25	1,900/10,000單位	2011/06/20	100,000,000	2010/09/29
25194	高盛結構產品(亞洲)有限公司	恒生指數2011年3月歐式認購權證A	0.25	22,000/7,000單位	2011/03/30	200,000,000	2010/09/29
25195	高盛結構產品(亞洲)有限公司	恒生指數2011年3月歐式認購權證B	0.15	22,900/8,500單位	2011/03/30	200,000,000	2010/09/29
25199	高盛結構產品(亞洲)有限公司	恒生指數2011年3月歐式認沽權證C	0.25	21,600/7,000單位	2011/03/30	200,000,000	2010/09/29
25200	高盛結構產品(亞洲)有限公司	恒生指數2011年3月歐式認沽權證D	0.25	22,000/7,000單位	2011/03/30	200,000,000	2010/09/29
25169	香港上海匯豐銀行有限公司	鞍鋼股份有限公司 - H股2011年6月歐式認購權證B	0.25	14.88	2011/06/22	120,000,000	2010/09/29
25170	香港上海匯豐銀行有限公司	中國石油化工有限公司 - H股2011年3月歐式認購權證	0.25	7.58/單位	2011/03/29	120,000,000	2010/09/29
25171	香港上海匯豐銀行有限公司	東風汽車集團股份有限公司 - H股2011年5月歐式認購權證	0.25	17.18	2011/05/12	100,000,000	2010/09/29
25172	香港上海匯豐銀行有限公司	和記黃埔有限公司2011年3月歐式認購權證	0.25	80	2011/03/29	150,000,000	2010/09/29
25173	香港上海匯豐銀行有限公司	江西銅業股份有限公司 - H股2011年4月歐式認購權證	0.25	21.88	2011/04/28	120,000,000	2010/09/29
25174	香港上海匯豐銀行有限公司	騰訊控股有限公司2011年6月歐式認購權證A	0.25	180/100單位	2011/06/16	200,000,000	2010/09/29
25175	香港上海匯豐銀行有限公司	招金礦業股份有限公司 - H股2011年12月歐式認購權證	0.3	28.88	2011/12/28	100,000,000	2010/09/29
25191	KBC Financial Products International Ltd.	中國農業銀行股份有限公司 - H股2011年4月歐式認沽權證A	0.25	3.40/單位	2011/04/01	128,000,000	2010/09/29
25192	KBC Financial Products International Ltd.	中國電信股份有限公司 - H股2011年5月歐式認購權證	0.25	4.58/單位	2011/05/09	80,000,000	2010/09/29
25193	KBC Financial Products International Ltd.	中國海洋石油有限公司2011年6月歐式認購權證C	0.15	14.88	2011/06/01	108,000,000	2010/09/29
25190	Macquarie Bank Ltd.	中國農業銀行股份有限公司 - H股2011年3月歐式認沽權證	0.251	3.60/單位	2011/03/30	150,000,000	2010/09/29
25189	Macquarie Bank Ltd.	中國石化上海石油化工有限公司 - H股2011年3月歐式認購權證	0.253	3.98/單位	2011/03/30	88,000,000	2010/09/29
25164	荷蘭合作銀行	中國建材股份有限公司 - H股2011年4月歐式認購權證	0.25	19.4	2011/04/06	100,000,000	2010/09/29
25165	荷蘭合作銀行	東風汽車集團股份有限公司 - H股2011年4月歐式認購權證B	0.22	14.9	2011/04/21	150,000,000	2010/09/29
25166	荷蘭合作銀行	吉利汽車控股有限公司2011年3月歐式認購權證	0.37	3.68/單位	2011/03/14	100,000,000	2010/09/29
25167	荷蘭合作銀行	和記黃埔有限公司2011年2月歐式認購權證C	0.24	75	2011/02/11	100,000,000	2010/09/29
25168	荷蘭合作銀行	滙柴動力股份有限公司 - H股2011年10月歐式認購權證	0.25	90/100單位	2011/10/26	200,000,000	2010/09/29
23846*	瑞士銀行	中國農業銀行股份有限公司 - H股2011年1月歐式認購權證H	0.076	4.38/單位	2011/01/10	200,000,000	2010/09/29
25211	Barclays Bank plc	中國電信股份有限公司 - H股2011年6月歐式認購權證	0.25	5/單位	2011/06/27	100,000,000	2010/09/30
25210	Barclays Bank plc	中國石油化工有限公司 - H股2011年4月歐式認購權證	0.3	7.50/單位	2011/04/26	100,000,000	2010/09/30
25212	Barclays Bank plc	和記黃埔有限公司2011年6月歐式認購權證	0.27	75	2011/06/13	100,000,000	2010/09/30
25213	Barclays Bank plc	和記黃埔有限公司2011年6月歐式認沽權證	0.25	55	2011/06/20	100,000,000	2010/09/30
25214	Barclays Bank plc	騰訊控股有限公司2011年9月歐式認沽權證A	0.16	142/100單位	2011/09/12	120,000,000	2010/09/30
25243	Citigroup Global Markets Holdings Inc.	思捷環球控股有限公司2011年3月歐式認購權證	0.25	49.99	2011/03/30	80,000,000	2010/09/30
25228	Citigroup Global Markets Holdings Inc.	中國平安保險(集團)股份有限公司 - H股2011年3月歐式認購權證	0.35	82	2011/03/30	80,000,000	2010/09/30
25234	德意志銀行	雅居樂地產控股有限公司2011年10月歐式認購權證	0.19	10.08	2011/10/10	100,000,000	2010/09/30
25235	德意志銀行	北京金隅股份有限公司 - H股2011年6月歐式認購權證	0.25	11.5	2011/06/27	100,000,000	2010/09/30
25236	德意志銀行	中國建設銀行股份有限公司 - H股2011年2月歐式認購權證B	0.48	6.86/單位	2011/02/28	200,000,000	2010/09/30
25237	德意志銀行	中國石油化工有限公司 - H股2011年4月歐式認購權證A	0.3	7.50/單位	2011/04/14	150,000,000	2010/09/30
25238	德意志銀行	廣州富力地產股份有限公司 - H股2011年5月歐式認購權證	0.15	12.5	2011/05/30	100,000,000	2010/09/30
25248	KBC Financial Products International Ltd.	香港交易及結算所有限公司2011年4月歐式認購權證	0.37	162.88	2011/04/01	88,000,000	2010/09/30
25216	Macquarie Bank Ltd.	長江實業(集團)有限公司2011年10月歐式認購權證	0.152	105/100單位	2011/10/17	250,000,000	2010/09/30
25215	Macquarie Bank Ltd.	國泰航空有限公司2011年3月歐式認購權證	0.152	23.05	2011/03/15	150,000,000	2010/09/30
25239	Macquarie Bank Ltd.	恒生指數2011年2月歐式認沽權證	0.15	22,000/10,000單位	2011/02/25	250,000,000	2010/09/30

## 新上市衍生認股權證 (續)

股份代號	發行機構	認股權證	發行價 (港元)	行使水平 / 每10單位認購價 (港元)	認購 / 行使日期	上市時之發行單位	上市日期
25217	Macquarie Bank Ltd.	中國冶金科工股份有限公司 - H股2011年3月歐式認購權證	0.258	4.80/單位	2011/03/30	150,000,000	2010/09/30
25197	Merrill Lynch Int'l & Co. C.V.	中國人壽保險股份有限公司 - H股2011年3月歐式認購權證A	0.345	29.39	2011/03/03	100,000,000	2010/09/30
25198	Merrill Lynch Int'l & Co. C.V.	中國人壽保險股份有限公司 - H股2011年3月歐式認購權證B	0.158	33.49	2011/03/04	100,000,000	2010/09/30
25201	Merrill Lynch Int'l & Co. C.V.	中國人壽保險股份有限公司 - H股2011年4月歐式認購權證A	0.153	35.69	2011/04/26	100,000,000	2010/09/30
25202	Merrill Lynch Int'l & Co. C.V.	中國人壽保險股份有限公司 - H股2011年3月歐式認沽權證	0.25	31.29	2011/03/07	100,000,000	2010/09/30
25203	Merrill Lynch Int'l & Co. C.V.	香港交易及結算有限公司2011年2月歐式認購權證	0.69	158.99	2011/02/07	100,000,000	2010/09/30
25204	Merrill Lynch Int'l & Co. C.V.	香港交易及結算有限公司2011年11月歐式認購權證	0.25	149.99/100單位	2011/11/01	100,000,000	2010/09/30
25205	Merrill Lynch Int'l & Co. C.V.	香港交易及結算有限公司2012年1月歐式認購權證	0.25	154.99/100單位	2012/01/26	100,000,000	2010/09/30
25207	Merrill Lynch Int'l & Co. C.V.	香港交易及結算有限公司2011年6月歐式認沽權證C	0.25	143.99/100單位	2011/06/20	100,000,000	2010/09/30
25206	Merrill Lynch Int'l & Co. C.V.	香港交易及結算有限公司2011年5月歐式認沽權證B	0.27	153.99/100單位	2011/05/16	100,000,000	2010/09/30
25225	Nomura International plc	中國農業銀行股份有限公司 - H股2011年1月歐式認購權證	0.152	4.18/單位	2011/01/17	200,000,000	2010/09/30
25226	Nomura International plc	中國農業銀行股份有限公司 - H股2011年3月歐式認購權證	0.258	4/單位	2011/03/21	100,000,000	2010/09/30
25224	Nomura International plc	中國移動有限公司2011年3月歐式認購權證	0.363	85	2011/03/31	50,000,000	2010/09/30
25223	Nomura International plc	中國建設銀行股份有限公司 - H股2011年3月歐式認購權證	0.3	7.40/單位	2011/03/31	100,000,000	2010/09/30
25227	Nomura International plc	中國中煤能源股份有限公司 - H股2011年9月歐式認購權證	0.253	12.5	2011/09/30	100,000,000	2010/09/30
25222	Nomura International plc	中國海洋石油有限公司2011年6月歐式認購權證B	0.15	15.018	2011/06/30	100,000,000	2010/09/30
25219	Nomura International plc	香港交易及結算有限公司2011年8月歐式認購權證	0.15	143.08/100單位	2011/08/08	100,000,000	2010/09/30
25218	Nomura International plc	江西銅業股份有限公司 - H股2011年3月歐式認購權證B	0.25	19.98	2011/03/31	100,000,000	2010/09/30
25221	Nomura International plc	中國石油天然氣股份有限公司 - H股2012年4月歐式認購權證	0.15	8.488	2012/04/30	100,000,000	2010/09/30
25220	Nomura International plc	中國石油天然氣股份有限公司 - H股2013年1月歐式認購權證	0.15	9.008	2013/01/31	100,000,000	2010/09/30
25229	荷蘭合作銀行	中國農業銀行股份有限公司 - H股2011年7月歐式認購權證	0.25	4.39/單位	2011/07/28	200,000,000	2010/09/30
25232	荷蘭合作銀行	中國移動有限公司2011年3月歐式認購權證	0.32	88	2011/03/07	150,000,000	2010/09/30
25230	荷蘭合作銀行	中國人壽保險股份有限公司 - H股2011年2月歐式認購權證B	0.37	29.4	2011/02/28	150,000,000	2010/09/30
25231	荷蘭合作銀行	中國人壽保險股份有限公司 - H股2011年2月歐式認購權證C	0.2	32.28	2011/02/28	150,000,000	2010/09/30
25233	荷蘭合作銀行	騰訊控股有限公司2011年3月歐式認購權證	0.25	172.50/100單位	2011/03/30	200,000,000	2010/09/30
25242	The Royal Bank of Scotland N.V.	恒生指數2011年2月歐式認沽權證A	0.198	22,400/8,000單位	2011/02/25	250,000,000	2010/09/30
25240	The Royal Bank of Scotland N.V.	騰訊控股有限公司2011年2月歐式認購權證D	0.15	168.788/100單位	2011/02/14	200,000,000	2010/09/30
25241	The Royal Bank of Scotland N.V.	騰訊控股有限公司2011年6月歐式認購權證A	0.177	174.98/100單位	2011/06/24	200,000,000	2010/09/30
25208	SGA Societe Generale Acceptance N.V.	比亞迪股份有限公司 - H股2011年9月歐式認購權證	0.59	78.88	2011/09/21	80,000,000	2010/09/30
25209	SGA Societe Generale Acceptance N.V.	中國海洋石油有限公司2011年4月歐式認購權證B	0.16	16	2011/04/04	200,000,000	2010/09/30
25244	SGA Societe Generale Acceptance N.V.	匯豐控股有限公司2011年1月歐式認購權證C	0.32	86.5	2011/01/31	100,000,000	2010/09/30
25245	SGA Societe Generale Acceptance N.V.	恒生指數2011年2月歐式認沽權證H	0.19	21,400/8,000單位	2011/02/25	300,000,000	2010/09/30
25246	SGA Societe Generale Acceptance N.V.	恒生指數2011年3月歐式認沽權證D	0.15	21,000/10,000單位	2011/03/30	300,000,000	2010/09/30
25247	SGA Societe Generale Acceptance N.V.	恒生指數2011年3月歐式認沽權證E	0.28	22,400/8,000單位	2011/03/30	300,000,000	2010/09/30
20114*	J.P. Morgan Structured Products B.V.	中國石油化工股份有限公司 - H股2011年7月歐式認購權證	0.105	5.888	2011/07/25	300,000,000	2010/09/30
19851*	Merrill Lynch Int'l & Co. C.V.	長江實業(集團)有限公司2011年1月歐式認沽權證	0.035	103.99/100單位	2011/01/31	300,000,000	2010/09/30
25258	BNP Paribas Arbitrage Issuance B.V.	香港交易及結算有限公司2013年2月歐式認購權證	0.26	154/100單位	2013/02/01	200,000,000	2010/10/04
25259	BNP Paribas Arbitrage Issuance B.V.	和記黃埔有限公司2011年4月歐式認購權證	0.26	78	2011/04/04	100,000,000	2010/10/04
25281	Credit Suisse AG	中國農業銀行股份有限公司 - H股2011年4月歐式認購權證A	0.25	3.88/單位	2011/04/11	300,000,000	2010/10/04
25284	Credit Suisse AG	香港交易及結算有限公司2011年4月歐式認沽權證D	0.3	140.88	2011/04/11	300,000,000	2010/10/04
25278	Credit Suisse AG	恒生指數2011年2月歐式認購權證	0.15	23,300/8,000單位	2011/02/25	320,000,000	2010/10/04
25285	Credit Suisse AG	恒生指數2011年2月歐式認沽權證C	0.15	22,700/9,000單位	2011/02/25	315,000,000	2010/10/04
25283	Credit Suisse AG	和記黃埔有限公司2011年4月歐式認沽權證A	0.25	58.88	2011/04/11	300,000,000	2010/10/04



## 新上市衍生認股權證 (續)

股份代號	發行機構	認股權證	發行價 (港元)	行使水平 / 每10單位認購價 (港元)	認購 / 行使日期	上市時之發行單位	上市日期
25279	Credit Suisse AG	和記黃埔有限公司2011年2月歐式認購權證D	0.15	78.88	2011/02/21	300,000,000	2010/10/04
25282	Credit Suisse AG	中國冶金科工股份有限公司 - H股2011年4月歐式認購權證	0.25	4.688/單位	2011/04/11	300,000,000	2010/10/04
25280	Credit Suisse AG	新鴻基地產發展有限公司2011年4月歐式認購權證A	0.25	138.88	2011/04/11	300,000,000	2010/10/04
25252	Citigroup Global Markets Holdings Inc.	中國石油化工股份有限公司 - H股2011年10月歐式認購權證	0.15	6.2	2011/10/07	100,000,000	2010/10/04
25286	Citigroup Global Markets Holdings Inc.	恒生指數2011年2月歐式認沽權證	0.15	21,700/10,000單位	2011/02/25	80,000,000	2010/10/04
25277	Citigroup Global Markets Holdings Inc.	恒生指數2011年2月歐式認購權證B	0.15	23,300/8,000單位	2011/02/25	80,000,000	2010/10/04
25268	德意志銀行	比亞迪股份有限公司 - H股2011年4月歐式認購權證	0.47	65	2011/04/04	100,000,000	2010/10/04
25269	德意志銀行	比亞迪股份有限公司 - H股2011年11月歐式認購權證	0.15	51.88/100單位	2011/11/28	100,000,000	2010/10/04
25270	德意志銀行	中國中煤能源股份有限公司 - H股2011年5月歐式認購權證	0.25	13	2011/05/09	100,000,000	2010/10/04
25271	德意志銀行	思捷環球控股有限公司2011年4月歐式認購權證A	0.25	55	2011/04/04	100,000,000	2010/10/04
25260	德意志銀行	香港交易及結算所有限公司2011年11月歐式認購權證	0.15	150/100單位	2011/11/07	200,000,000	2010/10/04
25272	高盛結構產品(亞洲)有限公司	中銀香港(控股)有限公司2011年5月歐式認購權證	0.25	25	2011/05/11	200,000,000	2010/10/04
25273	高盛結構產品(亞洲)有限公司	中國建設銀行股份有限公司 - H股2011年1月歐式認購權證	0.31	7/單位	2011/01/04	200,000,000	2010/10/04
25274	高盛結構產品(亞洲)有限公司	和記黃埔有限公司2011年4月歐式認購權證A	0.25	76	2011/04/04	200,000,000	2010/10/04
25275	高盛結構產品(亞洲)有限公司	騰訊控股有限公司2011年8月歐式認購權證A	0.25	165/100單位	2011/08/01	200,000,000	2010/10/04
25276	高盛結構產品(亞洲)有限公司	騰訊控股有限公司2011年10月歐式認購權證A	0.25	180/100單位	2011/10/31	200,000,000	2010/10/04
25287	J.P. Morgan Structured Products B.V.	香港交易及結算所有限公司2011年6月歐式認購權證B	0.252	150/100單位	2011/06/29	300,000,000	2010/10/04
25288	KBC Financial Products International Ltd.	中國建設銀行股份有限公司 - H股2011年4月歐式認購權證D	0.25	7.38/單位	2011/04/04	188,000,000	2010/10/04
25292	KBC Financial Products International Ltd.	中國建設銀行股份有限公司 - H股2011年4月歐式認沽權證C	0.25	6.08/單位	2011/04/04	108,000,000	2010/10/04
25291	KBC Financial Products International Ltd.	長江實業(集團)有限公司2011年4月歐式認購權證	0.25	136	2011/04/08	108,000,000	2010/10/04
25289	KBC Financial Products International Ltd.	恒基兆業地產有限公司2011年4月歐式認購權證	0.25	60	2011/04/04	50,000,000	2010/10/04
25293	KBC Financial Products International Ltd.	恒基兆業地產有限公司2011年4月歐式認沽權證	0.34	52	2011/04/04	50,000,000	2010/10/04
25294	KBC Financial Products International Ltd.	恒生指數2011年2月歐式認購權證H	0.15	21,500/10,000單位	2011/02/25	200,000,000	2010/10/04
25290	KBC Financial Products International Ltd.	和記黃埔有限公司2011年4月歐式認購權證A	0.25	83.88	2011/04/04	108,000,000	2010/10/04
25253	Macquarie Bank Ltd.	鞍鋼股份有限公司 - H股2011年6月歐式認購權證	0.15	14.5	2011/06/02	200,000,000	2010/10/04
25256	Macquarie Bank Ltd.	中信泰富有限公司2011年4月歐式認購權證	0.208	18	2011/04/07	200,000,000	2010/10/04
25254	Macquarie Bank Ltd.	中國中鐵股份有限公司 - H股2011年2月歐式認購權證	0.38	6.88/單位	2011/02/25	200,000,000	2010/10/04
25255	Macquarie Bank Ltd.	華潤電力控股有限公司2011年5月歐式認購權證	0.25	18.88	2011/05/04	200,000,000	2010/10/04
25257	Macquarie Bank Ltd.	恒隆地產有限公司2011年4月歐式認購權證	0.25	40	2011/04/11	200,000,000	2010/10/04
25261	Merrill Lynch Int'l & Co. C.V.	中銀香港(控股)有限公司2011年5月歐式認購權證B	0.255	26.99	2011/05/03	100,000,000	2010/10/04
25266	The Royal Bank of Scotland N.V.	香港交易及結算所有限公司2011年10月歐式認購權證A	0.157	150.888/100單位	2011/10/24	200,000,000	2010/10/04
25267	The Royal Bank of Scotland N.V.	和記黃埔有限公司2011年2月歐式認購權證B	0.181	77.038	2011/02/23	100,000,000	2010/10/04
25249	SGA Societe Generale Acceptance N.V.	長江實業(集團)有限公司2011年6月歐式認購權證	0.17	99/100單位	2011/06/29	200,000,000	2010/10/04
25250	SGA Societe Generale Acceptance N.V.	長江實業(集團)有限公司2011年10月歐式認購權證	0.16	105/100單位	2011/10/17	200,000,000	2010/10/04
25262	SGA Societe Generale Acceptance N.V.	香港交易及結算所有限公司2011年11月歐式認購權證A	0.17	150/100單位	2011/11/02	300,000,000	2010/10/04
25251	SGA Societe Generale Acceptance N.V.	新鴻基地產發展有限公司2011年2月歐式認購權證	0.15	116.18/100單位	2011/02/21	300,000,000	2010/10/04
25263	瑞士銀行	中國銀行股份有限公司 - H股2011年3月歐式認購權證	0.15	4.50/單位	2011/03/28	100,000,000	2010/10/04
25264	瑞士銀行	中國建設銀行股份有限公司 - H股2011年2月歐式認購權證	0.15	7.68/單位	2011/02/28	100,000,000	2010/10/04
25265	瑞士銀行	和記黃埔有限公司2011年2月歐式認購權證C	0.15	78.88	2011/02/11	100,000,000	2010/10/04
24457*	Merrill Lynch Int'l & Co. C.V.	香港交易及結算所有限公司2011年3月歐式認沽權證	0.034	128.01/100單位	2011/03/04	300,000,000	2010/10/04
25308	BNP Paribas Arbitrage Issuance B.V.	香港交易及結算所有限公司2012年10月歐式認購權證	0.25	170/100單位	2012/10/03	100,000,000	2010/10/05
25309	BNP Paribas Arbitrage Issuance B.V.	新鴻基地產發展有限公司2013年1月歐式認購權證	0.25	135/100單位	2013/01/02	100,000,000	2010/10/05
25322	Credit Suisse AG	新鴻基地產發展有限公司2011年4月歐式認沽權證	0.25	128.88	2011/04/20	300,000,000	2010/10/05

## 新上市衍生認股權證 (續)

股份代號	發行機構	認股權證	發行價 (港元)	行使水平/ 每10單位 認購價 (港元)	認購/ 行使日期	上市時之 發行單位	上市日期
25318	Credit Suisse AG	新鴻基地產發展有限公司2011年4月歐式認購權證B	0.25	148.88	2011/04/20	300,000,000	2010/10/05
25319	Credit Suisse AG	騰訊控股有限公司2011年1月歐式認購權證B	0.15	168/100單位	2011/01/05	300,000,000	2010/10/05
25320	Credit Suisse AG	騰訊控股有限公司2011年4月歐式認購權證A	0.25	172.88/100單位	2011/04/20	300,000,000	2010/10/05
25312	德意志銀行	百麗國際控股有限公司2011年4月歐式認購權證	0.27	16.5	2011/04/11	100,000,000	2010/10/05
25313	德意志銀行	吉利汽車控股有限公司2011年4月歐式認購權證	0.38	4.20/單位	2011/04/06	100,000,000	2010/10/05
25314	德意志銀行	香港交易及結算有限公司2011年5月歐式認購權證C	0.15	160/100單位	2011/05/30	200,000,000	2010/10/05
25315	德意志銀行	匯豐控股有限公司2011年4月歐式認購權證B	0.26	96	2011/04/11	300,000,000	2010/10/05
25321	德意志銀行	恒生指數2011年4月歐式認購權證A	0.25	23,800/8,000單位	2011/04/28	300,000,000	2010/10/05
25316	德意志銀行	新鴻基地產發展有限公司2012年2月歐式認購權證	0.25	140/100單位	2012/02/06	150,000,000	2010/10/05
25317	德意志銀行	騰訊控股有限公司2011年4月歐式認購權證B	0.29	175/100單位	2011/04/06	200,000,000	2010/10/05
25329	高盛結構產品(亞洲)有限公司	香港交易及結算有限公司2011年12月歐式認購權證A	0.25	168/100單位	2011/12/05	200,000,000	2010/10/05
25330	高盛結構產品(亞洲)有限公司	和記黃埔有限公司2011年4月歐式認沽權證	0.37	61.8	2011/04/11	200,000,000	2010/10/05
25305	J.P. Morgan Structured Products B.V.	中銀香港(控股)有限公司2011年6月歐式認購權證A	0.25	26.88	2011/06/29	150,000,000	2010/10/05
25303	J.P. Morgan Structured Products B.V.	長江實業(集團)有限公司2011年4月歐式認購權證	0.25	138.88	2011/04/06	88,000,000	2010/10/05
25307	J.P. Morgan Structured Products B.V.	香港交易及結算有限公司2011年6月歐式認沽權證C	0.25	150/100單位	2011/06/20	300,000,000	2010/10/05
25306	J.P. Morgan Structured Products B.V.	香港交易及結算有限公司2011年8月歐式認購權證B	0.25	165/100單位	2011/08/10	300,000,000	2010/10/05
25324	KBC Financial Products International Ltd.	香港交易及結算有限公司2011年8月歐式認沽權證	0.25	150/100單位	2011/08/08	108,000,000	2010/10/05
25323	KBC Financial Products International Ltd.	香港交易及結算有限公司2011年7月歐式認購權證C	0.25	153.88/100單位	2011/07/05	108,000,000	2010/10/05
25325	KBC Financial Products International Ltd.	匯豐控股有限公司2011年2月歐式認購權證B	0.21	88.9	2011/02/08	128,000,000	2010/10/05
25327	KBC Financial Products International Ltd.	恒生指數2011年4月歐式認購權證A	0.25	23,400/8,000單位	2011/04/28	200,000,000	2010/10/05
25326	KBC Financial Products International Ltd.	騰訊控股有限公司2011年7月歐式認購權證A	0.25	178.88/100單位	2011/07/05	108,000,000	2010/10/05
25298	Macquarie Bank Ltd.	中國中煤能源股份有限公司 - H股2011年12月歐式認購權證	0.251	13.88	2011/12/05	200,000,000	2010/10/05
25297	Macquarie Bank Ltd.	中國海洋石油有限公司2011年6月歐式認沽權證	0.25	14.8	2011/06/02	200,000,000	2010/10/05
25299	Macquarie Bank Ltd.	中國南方航空股份有限公司 - H股2011年4月歐式認購權證	0.25	6/單位	2011/04/06	100,000,000	2010/10/05
25296	Macquarie Bank Ltd.	香港交易及結算有限公司2011年5月歐式認購權證C	0.769	180	2011/05/04	100,000,000	2010/10/05
25295	Macquarie Bank Ltd.	香港交易及結算有限公司2011年12月歐式認購權證	0.251	158.88/100單位	2011/12/02	200,000,000	2010/10/05
25328	The Royal Bank of Scotland N.V.	香港交易及結算有限公司2011年5月歐式認購權證	0.151	159.99/100單位	2011/05/26	200,000,000	2010/10/05
25332	The Royal Bank of Scotland N.V.	恒生指數2011年2月歐式認購權證C	0.155	22,700/9,200單位	2011/02/25	250,000,000	2010/10/05
25333	The Royal Bank of Scotland N.V.	恒生指數2011年2月歐式認購權證D	0.153	23,200/8,000單位	2011/02/25	250,000,000	2010/10/05
25335	The Royal Bank of Scotland N.V.	恒生指數2011年2月歐式認沽權證B	0.165	22,100/8,000單位	2011/02/25	250,000,000	2010/10/05
25331	The Royal Bank of Scotland N.V.	新鴻基地產發展有限公司2011年12月歐式認購權證	0.25	138.08/100單位	2011/12/28	250,000,000	2010/10/05
25334	The Royal Bank of Scotland N.V.	新鴻基地產發展有限公司2011年6月歐式認沽權證	0.15	127.90/100單位	2011/06/27	250,000,000	2010/10/05
25301	渣打銀行	中國移動有限公司2011年1月歐式認購權證	0.24	88.8	2011/01/28	150,000,000	2010/10/05
25302	渣打銀行	中國人壽保險股份有限公司 - H股2011年3月歐式認購權證B	0.245	32	2011/03/07	150,000,000	2010/10/05
25300	渣打銀行	匯豐控股有限公司2011年7月歐式認購權證	0.25	98.28	2011/07/27	100,000,000	2010/10/05
25310	瑞士銀行	香港交易及結算有限公司2011年5月歐式認購權證A	0.15	160/100單位	2011/05/30	200,000,000	2010/10/05
25311	瑞士銀行	恒生指數2011年3月歐式認購權證B	0.15	23,400/8,000單位	2011/03/30	200,000,000	2010/10/05
25304	瑞士銀行	恒生指數2011年2月歐式認沽權證C	0.15	22,300/8,000單位	2011/02/25	200,000,000	2010/10/05
25346	Barclays Bank plc	恒生指數2011年4月歐式認購權證A	0.25	22,500/10,000單位	2011/04/28	150,000,000	2010/10/06
25347	Barclays Bank plc	恒生指數2011年4月歐式認購權證B	0.25	23,600/8,500單位	2011/04/28	150,000,000	2010/10/06
25348	Barclays Bank plc	恒生指數2011年4月歐式認購權證C	0.25	23,900/8,000單位	2011/04/28	150,000,000	2010/10/06
25352	Barclays Bank plc	恒生指數2011年4月歐式認沽權證D	0.25	22,000/10,000單位	2011/04/28	150,000,000	2010/10/06
25353	Barclays Bank plc	恒生指數2011年4月歐式認沽權證E	0.25	22,500/10,000單位	2011/04/28	150,000,000	2010/10/06

## 新上市衍生認股權證 (續)

股份代號	發行機構	認股權證	發行價 (港元)	行使水平 / 每10單位認購價 (港元)	認購 / 行使日期	上市時之發行單位	上市日期
25368	中銀國際亞洲有限公司	東風汽車集團股份有限公司 - H股2011年5月歐式認購權證	0.25	15.95	2011/05/09	100,000,000	2010/10/06
25369	中銀國際亞洲有限公司	保利協鑫能源控股有限公司2011年5月歐式認購權證	0.275	2.78/單位	2011/05/09	100,000,000	2010/10/06
25370	中銀國際亞洲有限公司	吉利汽車控股有限公司2011年4月歐式認購權證	0.325	4.50/單位	2011/04/11	100,000,000	2010/10/06
25371	中銀國際亞洲有限公司	和記黃埔有限公司2011年7月歐式認購權證	0.35	78	2011/07/11	100,000,000	2010/10/06
25402	BNP Paribas Arbitrage Issuance B.V.	新鴻基地產發展有限公司2011年9月歐式認購權證	0.18	125/100單位	2011/09/02	100,000,000	2010/10/06
25391	Credit Suisse AG	鞍鋼股份有限公司 - H股2011年4月歐式認購權證	0.15	13.888	2011/04/28	300,000,000	2010/10/06
25397	Credit Suisse AG	中銀香港(控股)有限公司2011年3月歐式認購權證	0.15	24.98	2011/03/16	300,000,000	2010/10/06
25396	Credit Suisse AG	中國中煤能源股份有限公司 - H股2011年1月歐式認購權證	0.15	12.52	2011/01/17	300,000,000	2010/10/06
25389	Credit Suisse AG	長江實業(集團)有限公司2011年2月歐式認購權證	0.3	128.08	2011/02/24	50,000,000	2010/10/06
25390	Credit Suisse AG	長江實業(集團)有限公司2011年7月歐式認沽權證A	0.15	110.08/100單位	2011/07/04	300,000,000	2010/10/06
25393	Credit Suisse AG	中國石油化工股份有限公司 - H股2011年1月歐式認購權證B	0.25	7.288/單位	2011/01/06	300,000,000	2010/10/06
25392	Credit Suisse AG	江西銅業股份有限公司 - H股2011年3月歐式認購權證	0.15	20.98	2011/03/17	300,000,000	2010/10/06
25394	Credit Suisse AG	中國石油天然氣股份有限公司 - H股2011年3月歐式認購權證	0.3	10.088/單位	2011/03/07	300,000,000	2010/10/06
25395	Credit Suisse AG	兗州煤業股份有限公司 - H股2011年4月歐式認購權證A	0.25	20.28	2011/04/15	300,000,000	2010/10/06
25374	Citigroup Global Markets Holdings Inc.	新鴻基地產發展有限公司2011年6月歐式認購權證	0.25	126.88/100單位	2011/06/30	80,000,000	2010/10/06
25399	德意志銀行	交通銀行股份有限公司 - H股2011年4月歐式認購權證	0.55	9.20/單位	2011/04/11	100,000,000	2010/10/06
25400	德意志銀行	中信銀行股份有限公司 - H股2011年4月歐式認購權證	0.43	5.30/單位	2011/04/11	100,000,000	2010/10/06
25401	德意志銀行	新鴻基地產發展有限公司2011年6月歐式認沽權證	0.15	128/100單位	2011/06/27	100,000,000	2010/10/06
25373	高盛結構產品(亞洲)有限公司	香港交易及結算有限公司2011年9月歐式認沽權證A	0.25	142/100單位	2011/09/12	200,000,000	2010/10/06
25372	高盛結構產品(亞洲)有限公司	恒生指數2011年6月歐式認購權證A	0.25	24,000/7,000單位	2011/06/29	200,000,000	2010/10/06
25363	香港上海匯豐銀行有限公司	中銀香港(控股)有限公司2011年4月歐式認購權證	0.25	27.28	2011/04/18	120,000,000	2010/10/06
25365	香港上海匯豐銀行有限公司	吉利汽車控股有限公司2011年4月歐式認購權證	0.25	4.28/單位	2011/04/06	120,000,000	2010/10/06
25366	香港上海匯豐銀行有限公司	吉利汽車控股有限公司2011年9月歐式認購權證	0.25	4.88/單位	2011/09/16	120,000,000	2010/10/06
25364	香港上海匯豐銀行有限公司	香港交易及結算有限公司2011年11月歐式認購權證B	0.25	168/100單位	2011/11/28	200,000,000	2010/10/06
25367	香港上海匯豐銀行有限公司	騰訊控股有限公司2011年4月歐式認購權證B	0.25	172.88/100單位	2011/04/06	200,000,000	2010/10/06
25404	KBC Financial Products International Ltd.	中國建設銀行股份有限公司 - H股2011年2月歐式認沽權證	0.15	5.78/單位	2011/02/28	108,000,000	2010/10/06
25405	KBC Financial Products International Ltd.	恒生指數2011年3月歐式認購權證1	0.15	24,000/8,000單位	2011/03/30	200,000,000	2010/10/06
25384	Macquarie Bank Ltd.	中銀香港(控股)有限公司2011年7月歐式認購權證	0.25	27	2011/07/28	200,000,000	2010/10/06
25350	Macquarie Bank Ltd.	中國建設銀行股份有限公司 - H股2011年2月歐式認購權證	0.228	7.50/單位	2011/02/25	250,000,000	2010/10/06
25362	Macquarie Bank Ltd.	中國建設銀行股份有限公司 - H股2011年2月歐式認沽權證	0.172	5.88/單位	2011/02/25	250,000,000	2010/10/06
25349	Macquarie Bank Ltd.	長江實業(集團)有限公司2012年6月歐式認購權證	0.251	120/100單位	2012/06/04	300,000,000	2010/10/06
25351	Macquarie Bank Ltd.	保利協鑫能源控股有限公司2011年5月歐式認購權證	0.263	2.80/單位	2011/05/30	100,000,000	2010/10/06
25354	Macquarie Bank Ltd.	吉利汽車控股有限公司2011年5月歐式認購權證A	0.341	4.30/單位	2011/05/30	150,000,000	2010/10/06
25385	Macquarie Bank Ltd.	和記黃埔有限公司2011年5月歐式認購權證	0.251	88	2011/05/04	150,000,000	2010/10/06
25355	Macquarie Bank Ltd.	江西銅業股份有限公司 - H股2011年5月歐式認購權證A	0.25	23.28	2011/05/04	250,000,000	2010/10/06
25356	Macquarie Bank Ltd.	玖龍紙業(控股)有限公司2011年8月歐式認購權證	0.25	16	2011/08/02	150,000,000	2010/10/06
25357	Macquarie Bank Ltd.	中國石油天然氣股份有限公司 - H股2011年5月歐式認購權證	0.366	11.50/單位	2011/05/04	100,000,000	2010/10/06
25386	Macquarie Bank Ltd.	中國人民財產保險股份有限公司 - H股2011年8月歐式認購權證	0.25	12	2011/08/03	150,000,000	2010/10/06
25387	Macquarie Bank Ltd.	新鴻基地產發展有限公司2011年12月歐式認沽權證	0.25	122.50/100單位	2011/12/29	200,000,000	2010/10/06
25359	Macquarie Bank Ltd.	澳門博彩控股有限公司2011年10月歐式認購權證	0.251	9.99	2011/10/28	150,000,000	2010/10/06
25358	Macquarie Bank Ltd.	遠洋地產控股有限公司2012年6月歐式認購權證	0.15	6.5	2012/06/06	150,000,000	2010/10/06
25360	Macquarie Bank Ltd.	太古股份有限公司 'A' 2012年3月歐式認購權證	0.252	120/100單位	2012/03/30	200,000,000	2010/10/06
25361	Macquarie Bank Ltd.	招金礦業股份有限公司 - H股2011年5月歐式認購權證	0.251	28.28	2011/05/04	200,000,000	2010/10/06

## 新上市衍生認股權證 (續)

股份代號	發行機構	認股權證	發行價 (港元)	行使水平 / 每10單位認購價 (港元)	認購 / 行使日期	上市時之發行單位	上市日期
25337	Merrill Lynch Int'l & Co. C.V.	長江實業(集團)有限公司2011年2月歐式認購權證	0.4	127.99	2011/02/24	100,000,000	2010/10/06
25336	Merrill Lynch Int'l & Co. C.V.	長江實業(集團)有限公司2011年4月歐式認購權證	0.47	135.99	2011/04/26	100,000,000	2010/10/06
25338	Merrill Lynch Int'l & Co. C.V.	長江實業(集團)有限公司2012年12月歐式認購權證B	0.25	117.99/100單位	2012/12/17	200,000,000	2010/10/06
25340	Merrill Lynch Int'l & Co. C.V.	長江實業(集團)有限公司2011年4月歐式認沽權證	1.02	113.99	2011/04/15	50,000,000	2010/10/06
25339	Merrill Lynch Int'l & Co. C.V.	長江實業(集團)有限公司2011年11月歐式認沽權證	0.25	123.99/100單位	2011/11/11	150,000,000	2010/10/06
25342	Merrill Lynch Int'l & Co. C.V.	匯豐控股有限公司2011年9月歐式認沽權證	0.16	89.99/100單位	2011/09/27	100,000,000	2010/10/06
25341	Merrill Lynch Int'l & Co. C.V.	匯豐控股有限公司2011年2月歐式認購權證B	0.25	88.89	2011/02/02	100,000,000	2010/10/06
25343	Merrill Lynch Int'l & Co. C.V.	騰訊控股有限公司2011年10月歐式認購權證	0.25	179.99/100單位	2011/10/03	100,000,000	2010/10/06
25344	Merrill Lynch Int'l & Co. C.V.	騰訊控股有限公司2011年12月歐式認購權證	0.25	189.99/100單位	2011/12/19	100,000,000	2010/10/06
25345	Merrill Lynch Int'l & Co. C.V.	騰訊控股有限公司2011年5月歐式認沽權證	0.15	154.99/100單位	2011/05/25	100,000,000	2010/10/06
25375	荷蘭合作銀行	阿里巴巴網絡有限公司2011年6月歐式認購權證	0.25	16.5	2011/06/27	100,000,000	2010/10/06
25378	荷蘭合作銀行	中信泰富有限公司2011年6月歐式認購權證	0.25	19.6	2011/06/10	100,000,000	2010/10/06
25376	荷蘭合作銀行	中國建材股份有限公司-H股2011年5月歐式認購權證	0.25	18.8	2011/05/06	100,000,000	2010/10/06
25379	荷蘭合作銀行	中遠太平洋有限公司2011年7月歐式認購權證	0.25	13.2	2011/07/28	120,000,000	2010/10/06
25377	荷蘭合作銀行	中國神華能源股份有限公司-H股2011年4月歐式認購權證	0.25	34.4	2011/04/28	100,000,000	2010/10/06
25380	荷蘭合作銀行	思捷環球控股有限公司2011年4月歐式認購權證	0.35	50	2011/04/28	80,000,000	2010/10/06
25381	荷蘭合作銀行	吉利汽車控股有限公司2011年5月歐式認購權證A	0.57	4/單位	2011/05/09	75,000,000	2010/10/06
25383	荷蘭合作銀行	澳門博彩控股有限公司2011年9月歐式認購權證	0.25	9.8	2011/09/16	100,000,000	2010/10/06
25382	荷蘭合作銀行	瑞安房地產有限公司2011年5月歐式認購權證	0.55	4/單位	2011/05/09	75,000,000	2010/10/06
25403	The Royal Bank of Scotland N.V.	騰訊控股有限公司2011年5月歐式認沽權證	0.155	155.08/100單位	2011/05/25	200,000,000	2010/10/06
25388	瑞士銀行	新鴻基地產發展有限公司2011年10月歐式認購權證	0.25	140/100單位	2011/10/24	100,000,000	2010/10/06
23722 <sup>†</sup>	J.P. Morgan Structured Products B.V.	中國人壽保險股份有限公司-H股2011年1月歐式認購權證A	0.096	33.88	2011/01/28	210,000,000	2010/10/06
23690 <sup>†</sup>	SGA Societe Generale Acceptance N.V.	中國農業銀行股份有限公司-H股2011年1月歐式認購權證G	0.2	4.18/單位	2011/01/24	150,000,000	2010/10/06
25410	中銀國際亞洲有限公司	中銀香港(控股)有限公司2011年7月歐式認購權證	0.215	25/單位	2011/07/29	100,000,000	2010/10/07
25411	中銀國際亞洲有限公司	聯想集團有限公司2013年10月歐式認購權證	0.15	5.70/單位	2013/10/03	100,000,000	2010/10/07
25429	德意志銀行	中國國際航空股份有限公司-H股2011年6月歐式認購權證	0.25	12/單位	2011/06/20	100,000,000	2010/10/07
25424	德意志銀行	東風汽車集團股份有限公司-H股2011年4月歐式認購權證B	0.25	17/單位	2011/04/27	100,000,000	2010/10/07
10004	德意志銀行	歐元兌美元2011年4月歐式認購權證	0.29	1.43/1單位	2011/04/18	50,000,000	2010/10/07
25425	德意志銀行	香港鐵路有限公司2011年5月歐式認購權證A	0.18	30/單位	2011/05/16	100,000,000	2010/10/07
25430	德意志銀行	金沙中國有限公司2011年4月歐式認購權證	0.25	15.50/單位	2011/04/11	100,000,000	2010/10/07
25419	高盛結構產品(亞洲)有限公司	騰訊控股有限公司2011年8月歐式認沽權證	0.25	160/單位	2011/08/29	200,000,000	2010/10/07
25431	KBC Financial Products International Ltd.	中銀香港(控股)有限公司2011年4月歐式認購權證	0.25	28.88/單位	2011/04/15	128,000,000	2010/10/07
25432	KBC Financial Products International Ltd.	中銀香港(控股)有限公司2011年7月歐式認購權證A	0.25	30.88/單位	2011/07/05	128,000,000	2010/10/07
25433	KBC Financial Products International Ltd.	中國石油化工有限公司-H股2011年4月歐式認購權證	0.25	7.68/單位	2011/04/08	128,000,000	2010/10/07
25434	KBC Financial Products International Ltd.	香港交易及結算有限公司2011年10月歐式認購權證	0.25	168/單位	2011/10/07	108,000,000	2010/10/07
25435	KBC Financial Products International Ltd.	和記黃埔有限公司2011年4月歐式認購權證B	0.25	88.88/單位	2011/04/08	128,000,000	2010/10/07
25412	Macquarie Bank Ltd.	雅居樂地產控股有限公司2012年1月歐式認購權證	0.25	10.88/單位	2012/01/30	150,000,000	2010/10/07
25428	Macquarie Bank Ltd.	華潤創業有限公司2011年4月歐式認購權證	0.25	40/單位	2011/04/07	200,000,000	2010/10/07
25417	Macquarie Bank Ltd.	中國電信股份有限公司-H股2011年5月歐式認購權證	0.25	4.88/單位	2011/05/19	100,000,000	2010/10/07
25418	Macquarie Bank Ltd.	瑞安房地產有限公司2011年4月歐式認購權證	0.25	5/單位	2011/04/26	100,000,000	2010/10/07
25398	Merrill Lynch Int'l & Co. C.V.	恒生指數2011年3月歐式認購權證A	0.198	21,800/8,000單位	2011/03/30	200,000,000	2010/10/07
25406	Merrill Lynch Int'l & Co. C.V.	恒生指數2011年3月歐式認購權證B	0.169	22,300/8,000單位	2011/03/30	200,000,000	2010/10/07
25407	Merrill Lynch Int'l & Co. C.V.	恒生指數2011年3月歐式認購權證C	0.153	22,800/8,500單位	2011/03/30	200,000,000	2010/10/07

## 新上市衍生認股權證 (續)

股份代號	發行機構	認股權證	發行價 (港元)	行使水平 / 每10單位認購價 (港元)	認購 / 行使日期	上市時之發行單位	上市日期
25408	Merrill Lynch Int'l & Co. C.V.	恒生指數2011年3月歐式認購權證D	0.151	23,300/8,000單位	2011/03/30	200,000,000	2010/10/07
25409	Merrill Lynch Int'l & Co. C.V.	恒生指數2011年3月歐式認購權證E	0.153	23,900/8,000單位	2011/03/30	200,000,000	2010/10/07
25413	Merrill Lynch Int'l & Co. C.V.	恒生指數2011年3月歐式認沽權證F	0.18	21,800/8,000單位	2011/03/30	200,000,000	2010/10/07
25414	Merrill Lynch Int'l & Co. C.V.	恒生指數2011年3月歐式認沽權證G	0.213	22,300/8,000單位	2011/03/30	200,000,000	2010/10/07
25415	Merrill Lynch Int'l & Co. C.V.	恒生指數2011年3月歐式認沽權證H	0.25	22,800/8,000單位	2011/03/30	200,000,000	2010/10/07
25416	Merrill Lynch Int'l & Co. C.V.	恒生指數2011年3月歐式認沽權證I	0.232	23,300/10,000單位	2011/03/30	200,000,000	2010/10/07
25421	SGA Societe Generale Acceptance N.V.	中國電信股份有限公司 - H股2011年4月歐式認購權證	0.27	4.68/單位	2011/04/13	80,000,000	2010/10/07
25420	SGA Societe Generale Acceptance N.V.	中國電信股份有限公司 - H股2011年1月歐式認購權證C	0.15	5/單位	2011/01/31	80,000,000	2010/10/07
25422	SGA Societe Generale Acceptance N.V.	和記黃埔有限公司2011年4月歐式認購權證A	0.36	83.88/單位	2011/04/27	200,000,000	2010/10/07
25423	SGA Societe Generale Acceptance N.V.	和記黃埔有限公司2011年4月歐式認購權證B	0.26	88.88/單位	2011/04/27	200,000,000	2010/10/07
25426	瑞士銀行	中國人壽保險股份有限公司 - H股2011年2月歐式認購權證A	0.15	33.88/單位	2011/02/14	200,000,000	2010/10/07
25427	瑞士銀行	騰訊控股有限公司2011年6月歐式認購權證A	0.15	180/單位	2011/06/13	200,000,000	2010/10/07
23382 <sup>1</sup>	KBC Financial Products International Ltd.	和記黃埔有限公司2011年3月歐式認沽權證	0.147	60	2011/03/01	100,000,000	2010/10/07
22441 <sup>1</sup>	瑞士銀行	中國石油天然氣股份有限公司 - H股2011年4月歐式認購權證A	0.125	8.88	2011/04/26	100,000,000	2010/10/07
25448	中銀國際亞洲有限公司	香港交易及結算有限公司2012年4月歐式認購權證	0.25	161/100單位	2012/04/10	300,000,000	2010/10/08
25449	中銀國際亞洲有限公司	中化化肥控股有限公司2011年4月歐式認購權證	0.3	5.55/單位	2011/04/11	100,000,000	2010/10/08
25455	BNP Paribas Arbitrage Issuance B.V.	中國工商銀行股份有限公司 - H股2011年7月歐式認沽權證	0.45	5.25/單位	2011/07/04	100,000,000	2010/10/08
25454	BNP Paribas Arbitrage Issuance B.V.	中國工商銀行股份有限公司 - H股2011年3月歐式認購權證B	0.23	6.38/單位	2011/03/02	100,000,000	2010/10/08
25456	Credit Suisse AG	和記黃埔有限公司2011年4月歐式認購權證C	0.25	84.88	2011/04/08	150,000,000	2010/10/08
25460	Credit Suisse AG	和記黃埔有限公司2011年4月歐式認沽權證B	0.31	66.88	2011/04/08	100,000,000	2010/10/08
25452	Citigroup Global Markets Holdings Inc.	長江實業(集團)有限公司2011年5月歐式認購權證	0.25	138.88	2011/05/27	80,000,000	2010/10/08
25453	Citigroup Global Markets Holdings Inc.	騰訊控股有限公司2011年4月歐式認購權證	0.25	178/100單位	2011/04/08	150,000,000	2010/10/08
25450	德意志銀行	中國農業銀行股份有限公司 - H股2011年5月歐式認購權證A	0.206	4.58/單位	2011/05/04	150,000,000	2010/10/08
25445	香港上海匯豐銀行有限公司	阿里巴巴網絡有限公司2011年6月歐式認購權證	0.25	18.18	2011/06/28	100,000,000	2010/10/08
25446	香港上海匯豐銀行有限公司	福山國際能源集團有限公司2011年4月歐式認購權證	0.25	6.88/單位	2011/04/08	100,000,000	2010/10/08
25447	香港上海匯豐銀行有限公司	兗州煤業股份有限公司 - H股2011年4月歐式認購權證	0.25	20.88	2011/04/08	150,000,000	2010/10/08
25457	KBC Financial Products International Ltd.	中國農業銀行股份有限公司 - H股2011年4月歐式認沽權證B	0.33	3.98/單位	2011/04/15	108,000,000	2010/10/08
25458	KBC Financial Products International Ltd.	中國銀行股份有限公司 - H股2011年4月歐式認沽權證	0.25	3.88/單位	2011/04/08	88,000,000	2010/10/08
25459	KBC Financial Products International Ltd.	香港交易及結算有限公司2011年7月歐式認沽權證	0.25	165/100單位	2011/07/05	108,000,000	2010/10/08
25464	KBC Financial Products International Ltd.	中國工商銀行股份有限公司 - H股2011年3月歐式認購權證C	0.19	6.18/單位	2011/03/01	158,000,000	2010/10/08
25461	KBC Financial Products International Ltd.	新鴻基地產發展有限公司2011年7月歐式認購權證	0.25	133.88/100單位	2011/07/15	108,000,000	2010/10/08
25462	KBC Financial Products International Ltd.	新鴻基地產發展有限公司2011年8月歐式認購權證B	0.25	140.88/100單位	2011/08/31	108,000,000	2010/10/08
25463	KBC Financial Products International Ltd.	新鴻基地產發展有限公司2011年6月歐式認沽權證B	0.25	136/100單位	2011/06/08	88,000,000	2010/10/08
25436	Merrill Lynch Int'l & Co. C.V.	中銀香港(控股)有限公司2011年12月歐式認購權證	0.25	29.99	2011/12/12	150,000,000	2010/10/08
25437	Merrill Lynch Int'l & Co. C.V.	香港交易及結算有限公司2012年6月歐式認購權證	0.25	165.99/100單位	2012/06/11	150,000,000	2010/10/08
25438	Merrill Lynch Int'l & Co. C.V.	和記黃埔有限公司2011年4月歐式認購權證	0.255	83.99	2011/04/18	100,000,000	2010/10/08
25439	Merrill Lynch Int'l & Co. C.V.	和記黃埔有限公司2011年2月歐式認購權證C	0.221	78.89	2011/02/11	100,000,000	2010/10/08
25440	Merrill Lynch Int'l & Co. C.V.	和記黃埔有限公司2011年6月歐式認購權證B	0.255	89.99	2011/06/15	100,000,000	2010/10/08
25442	Merrill Lynch Int'l & Co. C.V.	和記黃埔有限公司2011年4月歐式認沽權證B	0.415	65.99	2011/04/13	100,000,000	2010/10/08
25441	Merrill Lynch Int'l & Co. C.V.	新鴻基地產發展有限公司2011年4月歐式認購權證	0.375	149.99	2011/04/18	100,000,000	2010/10/08
25443	Merrill Lynch Int'l & Co. C.V.	新鴻基地產發展有限公司2011年11月歐式認沽權證	0.25	133.99/100單位	2011/11/28	100,000,000	2010/10/08
25444	渣打銀行	中國農業銀行股份有限公司 - H股2011年7月歐式認購權證	0.25	4.68/單位	2011/07/29	100,000,000	2010/10/08
25451	瑞士銀行	中國農業銀行股份有限公司 - H股2011年2月歐式認購權證	0.15	4.68/單位	2011/02/28	200,000,000	2010/10/08



## 新上市衍生認股權證 (續)

股份代號	發行機構	認股權證	發行價 (港元)	行使水平 / 每10單位認購價 (港元)	認購 / 行使日期	上市時之發行單位	上市日期
23326*	KBC Financial Products International Ltd.	中國移動有限公司2010年12月歐式認購權證	0.193	85.38	2010/12/30	100,000,000	2010/10/08
24639*	KBC Financial Products International Ltd.	中國人壽保險股份有限公司 - H股2011年1月歐式認購權證 C	0.243	31.85	2011/01/03	300,000,000	2010/10/08
19851*	Merrill Lynch Int'l & Co. C.V.	長江實業(集團)有限公司2011年1月歐式認沽權證	0.022	103.99/100單位	2011/01/31	600,000,000	2010/10/08
19856*	Merrill Lynch Int'l & Co. C.V.	新鴻基地產發展有限公司2010年12月歐式認沽權證	0.023	119.99/100單位	2010/12/13	600,000,000	2010/10/08
24957*	荷蘭合作銀行	保利協鑫能源控股有限公司2011年3月歐式認購權證 B	0.224	2.48/單位	2011/03/28	150,000,000	2010/10/08
25495	BNP Paribas Arbitrage Issuance B.V.	中國海洋石油有限公司2011年11月歐式認購權證 A	0.25	17	2011/11/01	100,000,000	2010/10/11
25496	BNP Paribas Arbitrage Issuance B.V.	香港交易及結算有限公司2011年8月歐式認購權證	0.25	170/100單位	2011/08/01	100,000,000	2010/10/11
25497	BNP Paribas Arbitrage Issuance B.V.	香港交易及結算有限公司2011年11月歐式認購權證	0.25	185/100單位	2011/11/09	100,000,000	2010/10/11
25498	BNP Paribas Arbitrage Issuance B.V.	中國石油天然氣股份有限公司 - H股2011年5月歐式認購權證 B	0.65	10.50/單位	2011/05/03	100,000,000	2010/10/11
25475	Credit Suisse AG	香港交易及結算有限公司2011年4月歐式認購權證 A	0.79	170.88	2011/04/11	100,000,000	2010/10/11
25476	Credit Suisse AG	香港交易及結算有限公司2011年4月歐式認購權證 B	0.34	188.88	2011/04/15	100,000,000	2010/10/11
25469	Credit Suisse AG	和記黃埔有限公司2011年4月歐式認購權證 D	0.25	90.28	2011/04/12	200,000,000	2010/10/11
25493	Credit Suisse AG	中國石油天然氣股份有限公司 - H股2011年4月歐式認購權證 B	0.4	11.28/單位	2011/04/19	150,000,000	2010/10/11
25494	Credit Suisse AG	騰訊控股有限公司2011年5月歐式認購權證 A	0.25	180.88/100單位	2011/05/31	300,000,000	2010/10/11
25467	Citigroup Global Markets Holdings Inc.	江西銅業股份有限公司 - H股2011年4月歐式認購權證	0.25	23.33	2011/04/29	80,000,000	2010/10/11
25500	德意志銀行	中國糧油控股有限公司2011年12月歐式認購權證 A	0.25	12	2011/12/19	100,000,000	2010/10/11
25501	德意志銀行	和記黃埔有限公司2011年4月歐式認購權證 A	0.28	85	2011/04/12	150,000,000	2010/10/11
25502	德意志銀行	中化化肥控股有限公司2011年2月歐式認購權證	0.39	5.18/單位	2011/02/21	100,000,000	2010/10/11
25503	德意志銀行	創維數碼控股有限公司2012年1月歐式認購權證	0.164	5.6	2012/01/26	100,000,000	2010/10/11
25471	香港上海匯豐銀行有限公司	中國遠洋控股股份有限公司 - H股2011年4月歐式認購權證	0.25	10.88/單位	2011/04/11	100,000,000	2010/10/11
25465	香港上海匯豐銀行有限公司	中國中煤能源股份有限公司 - H股2011年6月歐式認購權證	0.25	15	2011/06/28	100,000,000	2010/10/11
25472	香港上海匯豐銀行有限公司	中海集裝箱運輸股份有限公司 - H股2011年4月歐式認購權證	0.25	3.88/單位	2011/04/11	100,000,000	2010/10/11
25473	香港上海匯豐銀行有限公司	中國人民財產保險股份有限公司 - H股2011年7月歐式認購權證 B	0.25	12.08	2011/07/28	120,000,000	2010/10/11
25474	香港上海匯豐銀行有限公司	騰訊控股有限公司2011年7月歐式認購權證	0.25	200/100單位	2011/07/28	200,000,000	2010/10/11
25507	KBC Financial Products International Ltd.	中銀香港(控股)有限公司2011年8月歐式認沽權證	0.25	24	2011/08/05	108,000,000	2010/10/11
25504	KBC Financial Products International Ltd.	中國海洋石油有限公司2011年8月歐式認購權證	0.18	16.88	2011/08/23	108,000,000	2010/10/11
25505	KBC Financial Products International Ltd.	匯豐控股有限公司2011年4月歐式認購權證 A	0.3	84.68	2011/04/11	108,000,000	2010/10/11
25506	KBC Financial Products International Ltd.	中國石油天然氣股份有限公司 - H股2011年5月歐式認購權證 A	0.15	8.89	2011/05/04	128,000,000	2010/10/11
25508	KBC Financial Products International Ltd.	中國平安保險(集團)股份有限公司 - H股2011年4月歐式認沽權證	0.41	70.8	2011/04/18	68,000,000	2010/10/11
25509	KBC Financial Products International Ltd.	騰訊控股有限公司2011年6月歐式認沽權證 B	0.25	176/100單位	2011/06/15	128,000,000	2010/10/11
25490	Macquarie Bank Ltd.	中國農業銀行股份有限公司 - H股2011年4月歐式認購權證	0.25	4.88/單位	2011/04/11	150,000,000	2010/10/11
25491	Macquarie Bank Ltd.	中銀香港(控股)有限公司2011年4月歐式認購權證 B	0.251	30	2011/04/11	200,000,000	2010/10/11
25470	Macquarie Bank Ltd.	中銀香港(控股)有限公司2011年4月歐式認沽權證	0.251	22.88	2011/04/11	200,000,000	2010/10/11
25492	Macquarie Bank Ltd.	新鴻基地產發展有限公司2011年12月歐式認購權證	0.25	155/100單位	2011/12/28	200,000,000	2010/10/11
25468	渣打銀行	香港交易及結算有限公司2011年10月歐式認購權證 A	0.25	168/100單位	2011/10/31	100,000,000	2010/10/11
25466	渣打銀行	騰訊控股有限公司2011年8月歐式認購權證	0.25	178/100單位	2011/08/30	100,000,000	2010/10/11
25477	SGA Societe Generale Acceptance N.V.	中國農業銀行股份有限公司 - H股2011年2月歐式認購權證 D	0.15	4.68/單位	2011/02/23	200,000,000	2010/10/11
25478	SGA Societe Generale Acceptance N.V.	香港交易及結算有限公司2011年4月歐式認購權證 A	0.77	190	2011/04/11	50,000,000	2010/10/11
25479	SGA Societe Generale Acceptance N.V.	香港交易及結算有限公司2011年6月歐式認購權證 B	0.16	160.09/100單位	2011/06/01	200,000,000	2010/10/11
25480	SGA Societe Generale Acceptance N.V.	匯豐控股有限公司2011年2月歐式認購權證 D	0.15	92.7	2011/02/14	120,000,000	2010/10/11
25481	SGA Societe Generale Acceptance N.V.	匯豐控股有限公司2011年3月歐式認購權證 B	0.2	92	2011/03/14	120,000,000	2010/10/11
25485	SGA Societe Generale Acceptance N.V.	恒生指數2011年4月歐式認沽權證 A	0.25	23,400/9,000單位	2011/04/28	300,000,000	2010/10/11
25484	SGA Societe Generale Acceptance N.V.	恒生指數2011年3月歐式認購權證 F	0.15	23,300/8,000單位	2011/03/30	300,000,000	2010/10/11

## 新上市衍生認股權證 (續)

股份代號	發行機構	認股權證	發行價 (港元)	行使水平 / 每10單位認購價 (港元)	認購 / 行使日期	上市時之發行單位	上市日期
25482	SGA Societe Generale Acceptance N.V.	騰訊控股有限公司2011年4月歐式認購權證C	0.15	198/100單位	2011/04/04	150,000,000	2010/10/11
25483	SGA Societe Generale Acceptance N.V.	騰訊控股有限公司2011年5月歐式認購權證	0.25	180/100單位	2011/05/30	150,000,000	2010/10/11
25489	瑞士銀行	恒生指數2011年2月歐式認沽權證D	0.15	22,800/9,000單位	2011/02/25	200,000,000	2010/10/11
25486	瑞士銀行	和記黃埔有限公司2011年4月歐式認購權證A	0.25	89.88	2011/04/18	100,000,000	2010/10/11
25487	瑞士銀行	和記黃埔有限公司2011年4月歐式認購權證B	0.25	85.88	2011/04/11	100,000,000	2010/10/11
25488	瑞士銀行	和記黃埔有限公司2011年2月歐式認沽權證E	0.15	60	2011/02/24	100,000,000	2010/10/11
25499	瑞士銀行	中國石油天然氣股份有限公司 - H股2011年11月歐式認購權證	0.15	9.98	2011/11/17	100,000,000	2010/10/11
21418 <sup>1</sup>	Merrill Lynch Int'l & Co. C.V.	恒生指數2010年12月歐式認沽權證F	0.029	20,500/10,000單位	2010/12/30	350,000,000	2010/10/11
25265 <sup>1</sup>	瑞士銀行	和記黃埔有限公司2011年2月歐式認購權證C	0.28	78.88	2011/02/11	100,000,000	2010/10/11
25538	Barclays Bank plc	中銀香港(控股)有限公司2011年6月歐式認購權證	0.25	27.88	2011/06/07	100,000,000	2010/10/12
25540	Barclays Bank plc	中國中煤能源股份有限公司 - H股2011年9月歐式認購權證	0.25	15	2011/09/26	100,000,000	2010/10/12
25539	Barclays Bank plc	長江實業(集團)有限公司2012年6月歐式認購權證	0.25	125/100單位	2012/06/11	150,000,000	2010/10/12
25541	Barclays Bank plc	中國神華能源股份有限公司 - H股2011年6月歐式認購權證	0.26	38	2011/06/07	100,000,000	2010/10/12
25542	Barclays Bank plc	香港交易及結算有限公司2011年12月歐式認購權證	0.25	170/100單位	2011/12/05	150,000,000	2010/10/12
25543	Barclays Bank plc	香港交易及結算有限公司2011年10月歐式認沽權證	0.25	146.88/100單位	2011/10/17	150,000,000	2010/10/12
25544	Barclays Bank plc	匯豐控股有限公司2011年5月歐式認購權證	0.25	93.88	2011/05/04	150,000,000	2010/10/12
25545	Barclays Bank plc	和記黃埔有限公司2011年4月歐式認購權證	0.25	86	2011/04/26	100,000,000	2010/10/12
25546	Barclays Bank plc	新鴻基地產發展有限公司2012年2月歐式認購權證	0.25	145/100單位	2012/02/13	150,000,000	2010/10/12
25547	Barclays Bank plc	騰訊控股有限公司2011年8月歐式認購權證	0.25	190/100單位	2011/08/08	150,000,000	2010/10/12
25548	Credit Suisse AG	香港交易及結算有限公司2011年6月歐式認購權證B	0.25	167.28/100單位	2011/06/27	300,000,000	2010/10/12
25517	Citigroup Global Markets Holdings Inc.	中銀香港(控股)有限公司2011年8月歐式認購權證	0.25	28.88	2011/08/29	100,000,000	2010/10/12
25518	Citigroup Global Markets Holdings Inc.	東風汽車集團股份有限公司 - H股2011年7月歐式認購權證	0.25	18	2011/07/25	100,000,000	2010/10/12
25519	Citigroup Global Markets Holdings Inc.	香港交易及結算有限公司2011年5月歐式認購權證	0.25	162.88/100單位	2011/05/30	120,000,000	2010/10/12
25520	Citigroup Global Markets Holdings Inc.	和記黃埔有限公司2011年4月歐式認購權證	0.25	84.68	2011/04/18	80,000,000	2010/10/12
25521	Citigroup Global Markets Holdings Inc.	中國人民財產保險股份有限公司 - H股2011年8月歐式認購權證B	0.25	12	2011/08/29	100,000,000	2010/10/12
25549	德意志銀行	中銀香港(控股)有限公司2011年4月歐式認購權證B	0.25	27	2011/04/18	200,000,000	2010/10/12
25559	德意志銀行	中國人壽保險股份有限公司 - H股2011年2月歐式認購權證B	0.15	38	2011/02/28	300,000,000	2010/10/12
25550	德意志銀行	中國人壽保險股份有限公司 - H股2011年4月歐式認購權證A	0.194	35.68	2011/04/26	300,000,000	2010/10/12
25552	德意志銀行	中國海洋石油有限公司2011年8月歐式認購權證	0.25	17.28	2011/08/01	200,000,000	2010/10/12
25551	德意志銀行	華潤置地有限公司2011年4月歐式認購權證	0.215	16.08	2011/04/26	100,000,000	2010/10/12
25553	德意志銀行	香港交易及結算有限公司2011年10月歐式認購權證A	0.25	170/100單位	2011/10/31	200,000,000	2010/10/12
25561	德意志銀行	恒生指數2011年4月歐式認沽權證C	0.26	23,400/8,000單位	2011/04/28	300,000,000	2010/10/12
25560	德意志銀行	恒生指數2011年2月歐式認沽權證J	0.25	22,400/8,000單位	2011/02/25	300,000,000	2010/10/12
25554	德意志銀行	和記黃埔有限公司2011年4月歐式認沽權證	0.4	65	2011/04/27	100,000,000	2010/10/12
25555	德意志銀行	中國石油天然氣股份有限公司 - H股2011年4月歐式認購權證A	0.45	10.88/單位	2011/04/18	200,000,000	2010/10/12
25523	J.P. Morgan Structured Products B.V.	中國人壽保險股份有限公司 - H股2011年4月歐式認購權證A	0.25	33.88	2011/04/28	200,000,000	2010/10/12
25524	J.P. Morgan Structured Products B.V.	中國神華能源股份有限公司 - H股2011年4月歐式認購權證A	0.25	37	2011/04/28	150,000,000	2010/10/12
25525	J.P. Morgan Structured Products B.V.	江西銅業股份有限公司 - H股2011年4月歐式認購權證A	0.25	22.88	2011/04/28	150,000,000	2010/10/12
25526	J.P. Morgan Structured Products B.V.	中國石油天然氣股份有限公司 - H股2011年11月歐式認購權證	0.15	10	2011/11/14	200,000,000	2010/10/12
25527	J.P. Morgan Structured Products B.V.	新鴻基地產發展有限公司2011年9月歐式認購權證	0.25	142/100單位	2011/09/29	200,000,000	2010/10/12
25562	KBC Financial Products International Ltd.	比亞迪股份有限公司 - H股2011年5月歐式認購權證A	0.35	80.88	2011/05/16	88,000,000	2010/10/12
25563	KBC Financial Products International Ltd.	中國建設銀行股份有限公司 - H股2011年3月歐式認購權證D	0.34	7.088/單位	2011/03/01	138,000,000	2010/10/12
25564	KBC Financial Products International Ltd.	中國建設銀行股份有限公司 - H股2011年3月歐式認購權證E	0.25	7.69/單位	2011/03/01	188,000,000	2010/10/12

## 新上市衍生認股權證 (續)

股份代號	發行機構	認股權證	發行價 (港元)	行使水平 / 每10單位認購價 (港元)	認購 / 行使日期	上市時之發行單位	上市日期
25565	KBC Financial Products International Ltd.	中國人壽保險股份有限公司 - H股2011年4月歐式認購權證B	0.25	33.98	2011/04/12	188,000,000	2010/10/12
25566	KBC Financial Products International Ltd.	中國海洋石油有限公司2011年6月歐式認沽權證A	0.25	16.28	2011/06/01	88,000,000	2010/10/12
25530	Macquarie Bank Ltd.	中國國際航空股份有限公司 - H股2011年6月歐式認購權證	0.252	13	2011/06/29	300,000,000	2010/10/12
25531	Macquarie Bank Ltd.	中國移動有限公司2011年2月歐式認購權證C	0.155	92.88	2011/02/22	150,000,000	2010/10/12
25532	Macquarie Bank Ltd.	東風汽車集團股份有限公司 - H股2011年4月歐式認購權證	0.25	20	2011/04/28	100,000,000	2010/10/12
25529	Macquarie Bank Ltd.	恒生中國企業指數2011年4月歐式認沽權證	0.25	12,200/6,000單位	2011/04/28	200,000,000	2010/10/12
25528	Macquarie Bank Ltd.	恒生指數2011年3月歐式認沽權證	0.22	22,800/8,000單位	2011/03/30	200,000,000	2010/10/12
25558	Macquarie Bank Ltd.	理文造紙有限公司2012年7月歐式認購權證	0.251	7.88	2012/07/30	200,000,000	2010/10/12
25533	Macquarie Bank Ltd.	新世界發展有限公司2011年12月歐式認購權證	0.25	20	2011/12/28	100,000,000	2010/10/12
25534	Macquarie Bank Ltd.	中國石油天然氣股份有限公司 - H股2011年11月歐式認購權證	0.15	9.98	2011/11/17	150,000,000	2010/10/12
25536	Macquarie Bank Ltd.	騰訊控股有限公司2011年6月歐式認購權證	0.25	185/100單位	2011/06/02	250,000,000	2010/10/12
25537	Macquarie Bank Ltd.	兗州煤業股份有限公司 - H股2011年6月歐式認購權證A	0.25	25	2011/06/29	150,000,000	2010/10/12
25511	Merrill Lynch Int'l & Co. C.V.	中國農業銀行股份有限公司 - H股2011年2月歐式認購權證	0.151	4.69/單位	2011/02/22	100,000,000	2010/10/12
25514	Merrill Lynch Int'l & Co. C.V.	中國電信股份有限公司 - H股2011年3月歐式認沽權證	0.33	4.09/單位	2011/03/25	100,000,000	2010/10/12
25512	Merrill Lynch Int'l & Co. C.V.	中國海洋石油有限公司2011年3月歐式認購權證C	0.166	16	2011/03/29	100,000,000	2010/10/12
25513	Merrill Lynch Int'l & Co. C.V.	中國電信股份有限公司 - H股2011年5月歐式認購權證B	0.26	4.99/單位	2011/05/09	100,000,000	2010/10/12
25510	Merrill Lynch Int'l & Co. C.V.	恒生中國企業指數2011年2月歐式認購權證D	0.15	13,000/5,800單位	2011/02/25	100,000,000	2010/10/12
25516	Merrill Lynch Int'l & Co. C.V.	恒生中國企業指數2011年2月歐式認沽權證E	0.152	12,500/7,000單位	2011/02/25	100,000,000	2010/10/12
25515	Merrill Lynch Int'l & Co. C.V.	中國石油天然氣股份有限公司 - H股2011年4月歐式認購權證A	0.335	11.69/單位	2011/04/29	100,000,000	2010/10/12
25556	瑞士銀行	中國海洋石油有限公司2011年7月歐式認購權證	0.25	17.38	2011/07/25	100,000,000	2010/10/12
25557	瑞士銀行	香港交易及結算有限公司2011年7月歐式認購權證B	0.25	170/100單位	2011/07/25	200,000,000	2010/10/12
25522	瑞士銀行	騰訊控股有限公司2011年5月歐式認購權證	0.25	190/100單位	2011/05/30	100,000,000	2010/10/12
23594*	Macquarie Bank Ltd.	中國銀行股份有限公司 - H股2010年11月歐式認購權證	0.145	4.38/單位	2010/11/29	200,000,000	2010/10/12
24315*	J.P. Morgan Structured Products B.V.	中國移動有限公司2011年2月歐式認購權證	0.227	90.88	2011/02/22	100,000,000	2010/10/12
23623*	SGA Societe Generale Acceptance N.V.	中國人壽保險股份有限公司 - H股2011年2月歐式認購權證A	0.217	33.4	2011/02/23	200,000,000	2010/10/12
25574	中銀國際亞洲有限公司	中國農業銀行股份有限公司 - H股2011年5月歐式認購權證	0.201	4.78/單位	2011/05/04	100,000,000	2010/10/13
25575	中銀國際亞洲有限公司	中國建材股份有限公司 - H股2011年8月歐式認購權證	0.25	22	2011/08/01	100,000,000	2010/10/13
25576	中銀國際亞洲有限公司	中國海洋石油有限公司2011年9月歐式認購權證	0.25	16.88	2011/09/05	100,000,000	2010/10/13
25577	中銀國際亞洲有限公司	香港交易及結算有限公司2011年6月歐式認沽權證	0.15	150/100單位	2011/06/20	300,000,000	2010/10/13
25588	BNP Paribas Arbitrage Issuance B.V.	中國鋁業股份有限公司 - H股2012年12月歐式認購權證	0.25	7.8	2012/12/03	100,000,000	2010/10/13
25589	BNP Paribas Arbitrage Issuance B.V.	中國神華能源股份有限公司 - H股2011年12月歐式認購權證	0.57	38.88	2011/12/02	100,000,000	2010/10/13
25587	BNP Paribas Arbitrage Issuance B.V.	恒生指數2011年4月歐式認購權證	0.16	23,900/8,000單位	2011/04/28	100,000,000	2010/10/13
25591	BNP Paribas Arbitrage Issuance B.V.	恒生指數2011年4月歐式認沽權證	0.16	22,500/10,000單位	2011/04/28	100,000,000	2010/10/13
25590	BNP Paribas Arbitrage Issuance B.V.	世茂房地產控股有限公司2011年12月歐式認購權證	0.25	14.28	2011/12/02	100,000,000	2010/10/13
25610	Credit Suisse AG	中國農業銀行股份有限公司 - H股2011年3月歐式認購權證B	0.15	4.888/單位	2011/03/14	200,000,000	2010/10/13
25611	Credit Suisse AG	中國農業銀行股份有限公司 - H股2011年4月歐式認購權證B	0.25	4.828/單位	2011/04/18	300,000,000	2010/10/13
25612	Credit Suisse AG	中國銀行股份有限公司 - H股2011年3月歐式認購權證	0.15	4.58/單位	2011/03/21	200,000,000	2010/10/13
25614	Credit Suisse AG	中國銀行股份有限公司 - H股2011年1月歐式認購權證B	0.15	4.79/單位	2011/01/31	200,000,000	2010/10/13
25616	Credit Suisse AG	中國人壽保險股份有限公司 - H股2011年4月歐式認購權證A	0.25	35.88	2011/04/18	300,000,000	2010/10/13
25615	Credit Suisse AG	中國人壽保險股份有限公司 - H股2011年5月歐式認購權證A	0.25	33.38	2011/05/16	300,000,000	2010/10/13
25617	Credit Suisse AG	中國人壽保險股份有限公司 - H股2011年6月歐式認購權證A	0.25	38.88	2011/06/27	300,000,000	2010/10/13
25618	Credit Suisse AG	香港交易及結算有限公司2011年4月歐式認購權證C	0.25	160.28/100單位	2011/04/18	300,000,000	2010/10/13
25619	Credit Suisse AG	香港交易及結算有限公司2011年6月歐式認購權證C	0.25	175.08/100單位	2011/06/27	300,000,000	2010/10/13

## 新上市衍生認股權證 (續)

股份代號	發行機構	認股權證	發行價 (港元)	行使水平 / 每10單位認購價 (港元)	認購 / 行使日期	上市時之發行單位	上市日期
25620	Credit Suisse AG	和記黃埔有限公司2011年4月歐式認購權證 E	0.25	80.88	2011/04/26	300,000,000	2010/10/13
25621	Credit Suisse AG	騰訊控股有限公司2011年5月歐式認購權證 B	0.25	182.88/100單位	2011/05/30	300,000,000	2010/10/13
25586	Citigroup Global Markets Holdings Inc.	中國海洋石油有限公司2011年5月歐式認購權證 B	0.25	16.88	2011/05/23	120,000,000	2010/10/13
25598	德意志銀行	中國銀行股份有限公司 - H股2011年4月歐式認沽權證	0.25	3.80/單位	2011/04/18	80,000,000	2010/10/13
25601	德意志銀行	中國移動有限公司2011年12月歐式認沽權證	0.15	80/100單位	2011/12/21	200,000,000	2010/10/13
25599	德意志銀行	中國建設銀行股份有限公司 - H股2011年4月歐式認沽權證	0.39	6.50/單位	2011/04/18	100,000,000	2010/10/13
25600	德意志銀行	中國人壽保險股份有限公司 - H股2011年4月歐式認沽權證	0.25	31	2011/04/18	200,000,000	2010/10/13
25603	德意志銀行	中國海洋石油有限公司2011年10月歐式認購權證 A	0.25	17.28	2011/10/03	150,000,000	2010/10/13
25602	德意志銀行	中國石油化工股份有限公司 - H股2011年5月歐式認購權證	0.27	8.20/單位	2011/05/23	150,000,000	2010/10/13
25605	德意志銀行	iShares 安碩富時 A50 中國指數 ETF 2011年4月歐式認沽權證 B	0.15	12.8	2011/04/04	100,000,000	2010/10/13
25622	德意志銀行	恒生指數 2011年4月歐式認購權證 B	0.25	24,400/8,000單位	2011/04/28	300,000,000	2010/10/13
25604	德意志銀行	中國工商銀行股份有限公司 - H股2011年4月歐式認沽權證	0.32	5.50/單位	2011/04/18	100,000,000	2010/10/13
25606	德意志銀行	中國石油天然氣股份有限公司 - H股2011年4月歐式認購權證 B	0.53	10.50/單位	2011/04/18	150,000,000	2010/10/13
25585	Macquarie Bank Ltd.	恒生指數 2011年3月歐式認購權證 C	0.175	24,000/8,000單位	2011/03/30	200,000,000	2010/10/13
25568	Merrill Lynch Int'l & Co. C.V.	中國農業銀行股份有限公司 - H股2011年3月歐式認沽權證 B	0.157	3.67/單位	2011/03/11	100,000,000	2010/10/13
25567	Merrill Lynch Int'l & Co. C.V.	香港交易及結算有限公司2011年5月歐式認購權證 C	1.04	178	2011/05/03	100,000,000	2010/10/13
25569	Merrill Lynch Int'l & Co. C.V.	中國平安保險(集團)股份有限公司 - H股2011年3月歐式認沽權證	0.216	62.87	2011/03/08	100,000,000	2010/10/13
25570	Merrill Lynch Int'l & Co. C.V.	新鴻基地產發展有限公司2011年6月歐式認沽權證	0.154	127.99/100單位	2011/06/24	100,000,000	2010/10/13
25580	荷蘭合作銀行	中銀香港(控股)有限公司2011年6月歐式認購權證	0.25	27.8	2011/06/29	200,000,000	2010/10/13
25581	荷蘭合作銀行	東風汽車集團股份有限公司 - H股2011年6月歐式認購權證	0.25	16.9	2011/06/29	120,000,000	2010/10/13
25582	荷蘭合作銀行	江西銅業股份有限公司 - H股2011年5月歐式認購權證 A	0.25	23	2011/05/11	100,000,000	2010/10/13
25583	荷蘭合作銀行	玖龍紙業(控股)有限公司2011年8月歐式認購權證	0.25	14.5	2011/08/08	100,000,000	2010/10/13
25584	荷蘭合作銀行	騰訊控股有限公司2011年6月歐式認購權證	0.25	185/100單位	2011/06/29	200,000,000	2010/10/13
25624	渣打銀行	中國石油天然氣股份有限公司 - H股2011年5月歐式認購權證	0.6	11.28/單位	2011/05/20	100,000,000	2010/10/13
25592	SGA Societe Generale Acceptance N.V.	中國農業銀行股份有限公司 - H股2011年5月歐式認購權證 C	0.25	5.08/單位	2011/05/04	200,000,000	2010/10/13
25593	SGA Societe Generale Acceptance N.V.	中國銀行股份有限公司 - H股2011年2月歐式認購權證 B	0.19	4.68/單位	2011/02/28	200,000,000	2010/10/13
25571	SGA Societe Generale Acceptance N.V.	中國人壽保險股份有限公司 - H股2011年3月歐式認購權證 C	0.15	37.45	2011/03/23	200,000,000	2010/10/13
25594	SGA Societe Generale Acceptance N.V.	中國移動有限公司2011年4月歐式認購權證 B	0.27	99	2011/04/18	200,000,000	2010/10/13
25572	SGA Societe Generale Acceptance N.V.	中國海洋石油有限公司2011年11月歐式認購權證	0.25	18.88	2011/11/30	200,000,000	2010/10/13
25595	SGA Societe Generale Acceptance N.V.	中國石油化工股份有限公司 - H股2011年4月歐式認購權證 A	0.37	7.90/單位	2011/04/18	100,000,000	2010/10/13
25596	SGA Societe Generale Acceptance N.V.	香港交易及結算有限公司2011年12月歐式認購權證 B	0.25	180/100單位	2011/12/12	200,000,000	2010/10/13
25573	SGA Societe Generale Acceptance N.V.	中國工商銀行股份有限公司 - H股2011年2月歐式認購權證 A	0.21	6.50/單位	2011/02/23	120,000,000	2010/10/13
25597	SGA Societe Generale Acceptance N.V.	中國石油天然氣股份有限公司 - H股2011年3月歐式認購權證	0.64	10.18/單位	2011/03/21	100,000,000	2010/10/13
25578	瑞士銀行	中國建設銀行股份有限公司 - H股2011年3月歐式認購權證 A	0.25	7.38/單位	2011/03/28	100,000,000	2010/10/13
25607	瑞士銀行	長江實業(集團)有限公司2011年2月歐式認購權證	0.32	128.088	2011/02/24	100,000,000	2010/10/13
25579	瑞士銀行	中國人壽保險股份有限公司 - H股2011年2月歐式認購權證 B	0.15	37.05	2011/02/21	200,000,000	2010/10/13
25623	瑞士銀行	香港交易及結算有限公司2011年4月歐式認購權證	0.4	188.88	2011/04/29	100,000,000	2010/10/13
25613	瑞士銀行	恒生指數 2011年3月歐式認沽權證 D	0.152	23,300/10,000單位	2011/03/30	200,000,000	2010/10/13
25608	瑞士銀行	恒生指數 2011年2月歐式認購權證 F	0.15	23,200/8,000單位	2011/02/25	200,000,000	2010/10/13
25609	瑞士銀行	恒生指數 2011年3月歐式認購權證 C	0.15	24,000/8,000單位	2011/03/30	200,000,000	2010/10/13
25660	Credit Suisse AG	中國銀行股份有限公司 - H股2011年1月歐式認購權證 C	0.15	4.48/單位	2011/01/31	300,000,000	2010/10/14
25659	Credit Suisse AG	交通銀行股份有限公司 - H股2011年4月歐式認購權證	0.25	9.588/單位	2011/04/14	200,000,000	2010/10/14
25657	Credit Suisse AG	中國建設銀行股份有限公司 - H股2011年2月歐式認購權證 B	0.15	7.68/單位	2011/02/28	300,000,000	2010/10/14

## 新上市衍生認股權證 (續)

股份代號	發行機構	認股權證	發行價 (港元)	行使水平 / 每10單位認購價 (港元)	認購 / 行使日期	上市時之發行單位	上市日期
25656	Credit Suisse AG	恒生指數2011年3月歐式認購權證A	0.15	24,100/8,000單位	2011/03/30	300,000,000	2010/10/14
25661	Credit Suisse AG	恒生指數2011年3月歐式認沽權證B	0.15	23,100/10,000單位	2011/03/30	300,000,000	2010/10/14
25662	Credit Suisse AG	恒生指數2011年4月歐式認沽權證A	0.25	23,500/8,500單位	2011/04/28	300,000,000	2010/10/14
25658	Credit Suisse AG	中國工商銀行股份有限公司 - H股2011年3月歐式認購權證A	0.15	6.68/單位	2011/03/01	300,000,000	2010/10/14
10005	德意志銀行	杜瓊斯工業平均指數2011年6月歐式認購權證	0.25	11,500/30,000單位	2011/06/20	100,000,000	2010/10/14
10009	德意志銀行	杜瓊斯工業平均指數2011年6月歐式認沽權證	0.31	10,500/30,000單位	2011/06/20	100,000,000	2010/10/14
10006	德意志銀行	日經225平均指數2011年6月歐式認購權證	0.25	10,000/400單位	2011/06/10	100,000,000	2010/10/14
10010	德意志銀行	日經225平均指數2011年6月歐式認沽權證	0.28	9,500/400單位	2011/06/10	100,000,000	2010/10/14
25627	高盛結構產品(亞洲)有限公司	中國海洋石油有限公司2011年6月歐式認購權證B	0.25	16.6	2011/06/27	200,000,000	2010/10/14
25628	高盛結構產品(亞洲)有限公司	中國海洋石油有限公司2011年10月歐式認購權證	0.25	18	2011/10/31	200,000,000	2010/10/14
25629	香港上海匯豐銀行有限公司	中國農業銀行股份有限公司 - H股2011年4月歐式認購權證B	0.25	4.90/單位	2011/04/14	150,000,000	2010/10/14
25630	香港上海匯豐銀行有限公司	中國建設銀行股份有限公司 - H股2011年2月歐式認購權證	0.15	7.69/單位	2011/02/22	180,000,000	2010/10/14
25631	香港上海匯豐銀行有限公司	中國建設銀行股份有限公司 - H股2011年3月歐式認沽權證	0.15	6/單位	2011/03/14	120,000,000	2010/10/14
25634	香港上海匯豐銀行有限公司	中國人壽保險股份有限公司 - H股2011年4月歐式認購權證A	0.25	40.38	2011/04/28	200,000,000	2010/10/14
25632	香港上海匯豐銀行有限公司	思捷環球控股有限公司2011年4月歐式認購權證	0.25	50	2011/04/14	120,000,000	2010/10/14
25633	香港上海匯豐銀行有限公司	昆侖能源有限公司2011年8月歐式認購權證	0.25	12.38	2011/08/29	120,000,000	2010/10/14
25635	J.P. Morgan Structured Products B.V.	中國國際航空股份有限公司 - H股2011年6月歐式認購權證	0.25	12.88	2011/06/20	180,000,000	2010/10/14
25636	J.P. Morgan Structured Products B.V.	招商銀行股份有限公司 - H股2011年6月歐式認購權證A	0.25	23	2011/06/29	180,000,000	2010/10/14
25637	J.P. Morgan Structured Products B.V.	中國建材股份有限公司 - H股2011年6月歐式認購權證	0.25	21	2011/06/20	100,000,000	2010/10/14
25638	J.P. Morgan Structured Products B.V.	中國海洋石油有限公司2011年6月歐式認購權證B	0.25	17.88	2011/06/27	200,000,000	2010/10/14
25639	J.P. Morgan Structured Products B.V.	東風汽車集團股份有限公司 - H股2011年6月歐式認購權證C	0.25	18	2011/06/17	150,000,000	2010/10/14
25640	J.P. Morgan Structured Products B.V.	香港交易及結算有限公司2011年9月歐式認購權證	0.25	180/100單位	2011/09/29	300,000,000	2010/10/14
25641	J.P. Morgan Structured Products B.V.	騰訊控股有限公司2011年3月歐式認購權證B	0.15	198/100單位	2011/03/31	200,000,000	2010/10/14
25642	J.P. Morgan Structured Products B.V.	騰訊控股有限公司2011年5月歐式認購權證	0.25	180.88/100單位	2011/05/24	200,000,000	2010/10/14
25643	J.P. Morgan Structured Products B.V.	兗州煤業股份有限公司 - H股2011年4月歐式認購權證A	0.25	22.88	2011/04/18	150,000,000	2010/10/14
25653	KBC Financial Products International Ltd.	交通銀行股份有限公司 - H股2011年4月歐式認購權證	0.39	10/單位	2011/04/15	68,000,000	2010/10/14
25654	KBC Financial Products International Ltd.	中國太平洋保險(集團)股份有限公司 - H股2011年5月歐式認購權證	0.25	34.88	2011/05/18	108,000,000	2010/10/14
25655	KBC Financial Products International Ltd.	和記黃埔有限公司2011年4月歐式認沽權證	0.8	78	2011/04/15	80,000,000	2010/10/14
25625	Macquarie Bank Ltd.	中國海洋石油有限公司2011年7月歐式認購權證	0.25	16.88	2011/07/05	200,000,000	2010/10/14
25626	Macquarie Bank Ltd.	中國海洋石油有限公司2011年10月歐式認購權證	0.25	17.88	2011/10/04	200,000,000	2010/10/14
25645	瑞士銀行	中國農業銀行股份有限公司 - H股2011年4月歐式認購權證A	0.25	4.88/單位	2011/04/18	200,000,000	2010/10/14
25648	瑞士銀行	中國農業銀行股份有限公司 - H股2011年3月歐式認沽權證	0.15	3.68/單位	2011/03/14	100,000,000	2010/10/14
25644	瑞士銀行	中國農業銀行股份有限公司 - H股2011年3月歐式認購權證C	0.15	4.48/單位	2011/03/14	200,000,000	2010/10/14
25650	瑞士銀行	中國電信股份有限公司 - H股2011年5月歐式認購權證	0.17	4.88/單位	2011/05/12	100,000,000	2010/10/14
25647	瑞士銀行	中國石油化工有限公司 - H股2011年3月歐式認購權證B	0.26	7.68/單位	2011/03/31	100,000,000	2010/10/14
25649	瑞士銀行	中國神華能源股份有限公司 - H股2011年3月歐式認購權證	0.2	36.88	2011/03/28	100,000,000	2010/10/14
25651	瑞士銀行	香港交易及結算有限公司2011年5月歐式認購權證B	0.25	178.88/100單位	2011/05/30	300,000,000	2010/10/14
25646	瑞士銀行	中國工商銀行股份有限公司 - H股2011年2月歐式認購權證A	0.22	6.38/單位	2011/02/28	200,000,000	2010/10/14
25652	瑞士銀行	江西銅業股份有限公司 - H股2011年4月歐式認購權證	0.15	23.28	2011/04/26	100,000,000	2010/10/14
18658*	Macquarie Bank Ltd.	長江實業(集團)有限公司2010年11月歐式認購權證	0.068	120/100單位	2010/11/29	300,000,000	2010/10/14
24451*	KBC Financial Products International Ltd.	中國人壽保險股份有限公司 - H股2011年1月歐式認購權證B	0.212	33.89	2011/01/21	180,000,000	2010/10/14
23394*	Merrill Lynch Int'l & Co. C.V.	恒生指數2010年12月歐式認沽權證E	0.038	21,300/8,000單位	2010/12/30	300,000,000	2010/10/14
20306*	SGA Societe Generale Acceptance N.V.	香港交易及結算有限公司2010年12月歐式認購權證A	0.075	175/100單位	2010/12/06	200,000,000	2010/10/14



## 新上市衍生認股權證 (續)

股份代號	發行機構	認股權證	發行價 (港元)	行使水平 / 每10單位認購價 (港元)	認購 / 行使日期	上市時之發行單位	上市日期
25708	Credit Suisse AG	香港交易及結算有限公司2011年4月歐式認沽權證 E	0.25	155.88/100單位	2011/04/26	300,000,000	2010/10/15
25707	Credit Suisse AG	紫金礦業集團股份有限公司 - H股2011年12月歐式認購權證	0.25	7.88	2011/12/23	300,000,000	2010/10/15
25700	德意志銀行	恒生指數2011年4月歐式認沽權證 D	0.27	24,000/8,000單位	2011/04/28	300,000,000	2010/10/15
25701	德意志銀行	恒生指數2011年4月歐式認沽權證 E	0.32	24,600/8,000單位	2011/04/28	300,000,000	2010/10/15
25698	高盛結構產品(亞洲)有限公司	中銀香港(控股)有限公司2011年6月歐式認購權證 A	0.25	27	2011/06/20	200,000,000	2010/10/15
25696	高盛結構產品(亞洲)有限公司	恒生指數2011年9月歐式認購權證	0.261	25,000/8,000單位	2011/09/29	200,000,000	2010/10/15
25699	高盛結構產品(亞洲)有限公司	和記黃埔有限公司2011年4月歐式認購權證 B	0.49	84	2011/04/18	200,000,000	2010/10/15
25684	香港上海匯豐銀行有限公司	中國海洋石油有限公司2011年7月歐式認購權證 B	0.25	17.88	2011/07/29	150,000,000	2010/10/15
25685	香港上海匯豐銀行有限公司	中國海洋石油有限公司2011年10月歐式認購權證	0.25	19.88	2011/10/28	150,000,000	2010/10/15
25687	香港上海匯豐銀行有限公司	恒生指數2011年3月歐式認沽權證 J	0.17	22,800/8,000單位	2011/03/30	250,000,000	2010/10/15
25686	香港上海匯豐銀行有限公司	和記黃埔有限公司2011年4月歐式認購權證 A	0.25	92.88	2011/04/15	150,000,000	2010/10/15
25706	J.P. Morgan Structured Products B.V.	和記黃埔有限公司2011年4月歐式認購權證	0.25	90.88	2011/04/18	100,000,000	2010/10/15
25673	J.P. Morgan Structured Products B.V.	和記黃埔有限公司2011年4月歐式認沽權證 A	0.25	65	2011/04/18	100,000,000	2010/10/15
25709	KBC Financial Products International Ltd.	中國銀行股份有限公司 - H股2011年4月歐式認購權證 A	0.15	4.688/單位	2011/04/08	158,000,000	2010/10/15
25710	KBC Financial Products International Ltd.	比亞迪股份有限公司 - H股2011年5月歐式認購權證 B	0.45	68.88	2011/05/05	88,000,000	2010/10/15
25711	KBC Financial Products International Ltd.	中國中煤能源股份有限公司 - H股2011年9月歐式認購權證	0.25	14.08	2011/09/01	88,000,000	2010/10/15
25712	KBC Financial Products International Ltd.	中國人壽保險股份有限公司 - H股2011年4月歐式認購權證 C	0.25	35.38	2011/04/15	188,000,000	2010/10/15
25713	KBC Financial Products International Ltd.	中國工商銀行股份有限公司 - H股2011年4月歐式認沽權證	0.27	5.50/單位	2011/04/15	88,000,000	2010/10/15
25714	KBC Financial Products International Ltd.	紫金礦業集團股份有限公司 - H股2011年6月歐式認購權證	0.15	7.28	2011/06/10	108,000,000	2010/10/15
25715	KBC Financial Products International Ltd.	紫金礦業集團股份有限公司 - H股2011年9月歐式認沽權證	0.15	6.66	2011/09/01	88,000,000	2010/10/15
25694	Macquarie Bank Ltd.	長江實業(集團)有限公司2011年5月歐式認沽權證	0.253	90	2011/05/17	200,000,000	2010/10/15
25663	Macquarie Bank Ltd.	香港交易及結算有限公司2011年10月歐式認購權證	0.25	200/100單位	2011/10/04	200,000,000	2010/10/15
25664	Macquarie Bank Ltd.	香港交易及結算有限公司2011年5月歐式認沽權證 A	0.261	158.88/100單位	2011/05/04	200,000,000	2010/10/15
25695	Macquarie Bank Ltd.	和記黃埔有限公司2011年5月歐式認沽權證	0.253	62	2011/05/13	128,000,000	2010/10/15
25702	Macquarie Bank Ltd.	和記黃埔有限公司2011年6月歐式認購權證 B	0.252	100	2011/06/02	200,000,000	2010/10/15
25693	Macquarie Bank Ltd.	人和商業控股有限公司2011年7月歐式認購權證	0.25	1.80/單位	2011/07/29	150,000,000	2010/10/15
25679	Nomura International plc	中國聯合網絡通信(香港)股份有限公司2011年8月歐式認購權證	0.15	11.888	2011/08/31	100,000,000	2010/10/15
25680	Nomura International plc	中國聯合網絡通信(香港)股份有限公司2011年11月歐式認購權證	0.15	12.98	2011/11/30	100,000,000	2010/10/15
25674	Nomura International plc	長江實業(集團)有限公司2012年5月歐式認購權證	0.15	120.08/100單位	2012/05/31	100,000,000	2010/10/15
25683	Nomura International plc	iShares 安碩富時 A50 中國指數 ETF 2012年1月歐式認購權證	0.16	12.488	2012/01/10	100,000,000	2010/10/15
25678	Nomura International plc	香港交易及結算有限公司2011年11月歐式認購權證	0.2	168.08/100單位	2011/11/30	100,000,000	2010/10/15
25675	Nomura International plc	和記黃埔有限公司2011年6月歐式認購權證	0.25	99.99	2011/06/30	100,000,000	2010/10/15
25677	Nomura International plc	江西銅業股份有限公司 - H股2011年4月歐式認購權證	0.25	22.88	2011/04/29	100,000,000	2010/10/15
25681	Nomura International plc	中國石油天然氣股份有限公司 - H股2011年11月歐式認購權證	0.15	9.98	2011/11/28	100,000,000	2010/10/15
25682	Nomura International plc	國藥控股股份有限公司 - H股2011年6月歐式認沽權證	0.359	29.98	2011/06/30	100,000,000	2010/10/15
25676	Nomura International plc	新鴻基地產發展有限公司2011年10月歐式認購權證 B	0.16	140.08/100單位	2011/10/31	100,000,000	2010/10/15
25688	荷蘭合作銀行	中國農業銀行股份有限公司 - H股2011年6月歐式認購權證	0.29	5/單位	2011/06/29	80,000,000	2010/10/15
25690	荷蘭合作銀行	中國海洋石油有限公司2011年7月歐式認購權證 B	0.25	17.2	2011/07/28	120,000,000	2010/10/15
25689	荷蘭合作銀行	中國石油化工股份有限公司 - H股2011年5月歐式認購權證	0.4	8/單位	2011/05/30	70,000,000	2010/10/15
25692	荷蘭合作銀行	匯豐控股有限公司2011年5月歐式認購權證 B	0.3	94	2011/05/30	80,000,000	2010/10/15
25691	荷蘭合作銀行	和記黃埔有限公司2011年5月歐式認購權證 A	0.45	82	2011/05/13	70,000,000	2010/10/15
25665	SGA Societe Generale Acceptance N.V.	中國銀行股份有限公司 - H股2011年4月歐式認購權證 B	0.18	4.89/單位	2011/04/04	200,000,000	2010/10/15
25667	SGA Societe Generale Acceptance N.V.	中國建設銀行股份有限公司 - H股2011年2月歐式認購權證 B	0.19	7.98/單位	2011/02/07	120,000,000	2010/10/15

## 新上市衍生認股權證 (續)

股份代號	發行機構	認股權證	發行價 (港元)	行使水平 / 每10單位認購價 (港元)	認購 / 行使日期	上市時之發行單位	上市日期
25668	SGA Societe Generale Acceptance N.V.	中國建設銀行股份有限公司 - H股2011年3月歐式認購權證B	0.22	8.28/單位	2011/03/28	120,000,000	2010/10/15
25666	SGA Societe Generale Acceptance N.V.	長江實業(集團)有限公司2012年6月歐式認購權證	0.16	120/100單位	2012/06/06	300,000,000	2010/10/15
25670	SGA Societe Generale Acceptance N.V.	香港交易及結算有限公司2011年10月歐式認購權證A	0.25	172/100單位	2011/10/03	300,000,000	2010/10/15
25669	SGA Societe Generale Acceptance N.V.	香港交易及結算有限公司2011年8月歐式認購權證B	0.2	165/100單位	2011/08/03	300,000,000	2010/10/15
25671	SGA Societe Generale Acceptance N.V.	中國石油天然氣股份有限公司 - H股2011年4月歐式認購權證A	0.53	11/單位	2011/04/18	100,000,000	2010/10/15
25672	SGA Societe Generale Acceptance N.V.	新鴻基地產發展有限公司2011年12月歐式認購權證A	0.18	138.08/100單位	2011/12/19	300,000,000	2010/10/15
25705	瑞士銀行	龍源電力集團股份有限公司 - H股2011年12月歐式認購權證	0.15	8.08	2011/12/28	100,000,000	2010/10/15
25703	瑞士銀行	中國建設銀行股份有限公司 - H股2011年3月歐式認購權證B	0.15	8.29/單位	2011/03/28	100,000,000	2010/10/15
25704	瑞士銀行	中國工商銀行股份有限公司 - H股2011年2月歐式認購權證B	0.15	7/單位	2011/02/14	100,000,000	2010/10/15
23898 <sup>†</sup>	Credit Suisse AG	新鴻基地產發展有限公司2010年12月歐式認沽權證	0.024	120/100單位	2010/12/20	420,000,000	2010/10/15
24268 <sup>†</sup>	KBC Financial Products International Ltd.	和記黃埔有限公司2011年2月歐式認購權證F	0.54	78.88	2011/02/18	148,000,000	2010/10/15
24210 <sup>†</sup>	荷蘭合作銀行	香港鐵路有限公司2011年2月歐式認購權證	0.137	31.2	2011/02/25	125,000,000	2010/10/15
23621 <sup>†</sup>	SGA Societe Generale Acceptance N.V.	中國人壽保險股份有限公司 - H股2011年1月歐式認購權證A	0.154	35.4	2011/01/26	200,000,000	2010/10/15
19957 <sup>†</sup>	瑞士銀行	香港交易及結算有限公司2010年12月歐式認購權證B	0.074	175/100單位	2010/12/06	200,000,000	2010/10/15
25738	BNP Paribas Arbitrage Issuance B.V.	和記黃埔有限公司2011年6月歐式認購權證	0.49	89	2011/06/01	100,000,000	2010/10/18
25739	BNP Paribas Arbitrage Issuance B.V.	新鴻基地產發展有限公司2011年12月歐式認購權證	0.16	155.10/100單位	2011/12/21	100,000,000	2010/10/18
25766	Credit Suisse AG	中國海洋石油有限公司2011年6月歐式認沽權證D	0.25	15.38	2011/06/13	300,000,000	2010/10/18
25759	Credit Suisse AG	iShares 安碩富時A50中國指數ETF2011年4月歐式認購權證B	0.15	13.29	2011/04/04	300,000,000	2010/10/18
25760	Credit Suisse AG	iShares 安碩富時A50中國指數ETF2011年6月歐式認購權證C	0.15	13.89	2011/06/27	300,000,000	2010/10/18
25761	Credit Suisse AG	iShares 安碩富時A50中國指數ETF2011年8月歐式認購權證	0.15	14.09	2011/08/29	300,000,000	2010/10/18
25753	Credit Suisse AG	香港交易及結算有限公司2011年5月歐式認購權證A	0.25	184.88/100單位	2011/05/16	300,000,000	2010/10/18
25764	Credit Suisse AG	香港交易及結算有限公司2011年5月歐式認沽權證	0.25	168.88/100單位	2011/05/03	300,000,000	2010/10/18
25754	Credit Suisse AG	香港交易及結算有限公司2011年7月歐式認購權證B	0.25	198.88/100單位	2011/07/25	300,000,000	2010/10/18
25758	Credit Suisse AG	中國工商銀行股份有限公司 - H股2011年2月歐式認購權證	0.15	6.51/單位	2011/02/21	300,000,000	2010/10/18
25762	Credit Suisse AG	新鴻基地產發展有限公司2011年6月歐式認沽權證A	0.15	135.90/100單位	2011/06/13	300,000,000	2010/10/18
25763	Credit Suisse AG	新鴻基地產發展有限公司2011年6月歐式認沽權證B	0.15	127.90/100單位	2011/06/27	300,000,000	2010/10/18
25755	Credit Suisse AG	騰訊控股有限公司2011年4月歐式認購權證B	0.15	197.90/100單位	2011/04/04	300,000,000	2010/10/18
25757	Credit Suisse AG	騰訊控股有限公司2011年6月歐式認購權證C	0.25	192.88/100單位	2011/06/13	300,000,000	2010/10/18
25765	Credit Suisse AG	騰訊控股有限公司2011年6月歐式認沽權證B	0.25	170/100單位	2011/06/13	300,000,000	2010/10/18
25742	德意志銀行	中國移動有限公司2011年4月歐式認購權證A	0.44	90	2011/04/18	100,000,000	2010/10/18
25740	德意志銀行	長江實業(集團)有限公司2011年4月歐式認購權證	0.68	135	2011/04/18	100,000,000	2010/10/18
25741	德意志銀行	中國人壽保險股份有限公司 - H股2011年4月歐式認購權證B	0.25	40	2011/04/18	300,000,000	2010/10/18
25743	德意志銀行	中國海洋石油有限公司2011年10月歐式認購權證B	0.25	18.5	2011/10/31	200,000,000	2010/10/18
25746	德意志銀行	iShares 安碩富時A50中國指數ETF2012年4月歐式認購權證	0.15	14.88	2012/04/30	200,000,000	2010/10/18
25744	德意志銀行	香港交易及結算有限公司2011年9月歐式認購權證	0.25	185/100單位	2011/09/26	200,000,000	2010/10/18
25745	德意志銀行	和記黃埔有限公司2011年4月歐式認購權證B	0.27	95	2011/04/26	150,000,000	2010/10/18
25747	德意志銀行	中國工商銀行股份有限公司 - H股2011年4月歐式認購權證B	0.25	7.38/單位	2011/04/26	100,000,000	2010/10/18
25748	德意志銀行	新鴻基地產發展有限公司2011年12月歐式認購權證	0.15	155/100單位	2011/12/28	150,000,000	2010/10/18
25749	德意志銀行	騰訊控股有限公司2011年5月歐式認購權證A	0.25	188/100單位	2011/05/23	200,000,000	2010/10/18
25733	高盛結構產品(亞洲)有限公司	中國農業銀行股份有限公司 - H股2011年4月歐式認購權證B	0.25	4.80/單位	2011/04/18	200,000,000	2010/10/18
25735	高盛結構產品(亞洲)有限公司	香港交易及結算有限公司2011年12月歐式認購權證B	0.28	180/100單位	2011/12/12	200,000,000	2010/10/18
25732	高盛結構產品(亞洲)有限公司	恒生指數2011年2月歐式認沽權證H	0.15	22,800/9,500單位	2011/02/25	200,000,000	2010/10/18
25734	高盛結構產品(亞洲)有限公司	和記黃埔有限公司2011年4月歐式認購權證C	0.27	94	2011/04/18	200,000,000	2010/10/18

## 新上市衍生認股權證 (續)

股份代號	發行機構	認股權證	發行價 (港元)	行使水平 / 每10單位認購價 (港元)	認購 / 行使日期	上市時之發行單位	上市日期
25718	香港上海匯豐銀行有限公司	中國高速傳動設備集團有限公司2011年7月歐式認購權證	0.25	21.88	2011/07/22	80,000,000	2010/10/18
25717	香港上海匯豐銀行有限公司	長江實業(集團)有限公司2011年4月歐式認購權證	0.25	142.88	2011/04/18	150,000,000	2010/10/18
25716	香港上海匯豐銀行有限公司	長江實業(集團)有限公司2012年11月歐式認購權證	0.25	128/100單位	2012/11/19	150,000,000	2010/10/18
25719	香港上海匯豐銀行有限公司	龍源電力集團股份有限公司 - H股2011年12月歐式認購權證B	0.25	8.88	2011/12/28	80,000,000	2010/10/18
25720	香港上海匯豐銀行有限公司	中國神華能源股份有限公司 - H股2011年4月歐式認購權證A	0.25	38.88	2011/04/18	150,000,000	2010/10/18
25721	香港上海匯豐銀行有限公司	中國神華能源股份有限公司 - H股2011年4月歐式認購權證B	0.25	42.88	2011/04/18	150,000,000	2010/10/18
25722	香港上海匯豐銀行有限公司	福山國際能源集團有限公司2011年6月歐式認購權證	0.25	6/單位	2011/06/20	100,000,000	2010/10/18
25723	香港上海匯豐銀行有限公司	和記黃埔有限公司2011年4月歐式認購權證B	0.25	86.88	2011/04/18	120,000,000	2010/10/18
25726	香港上海匯豐銀行有限公司	紫金礦業集團股份有限公司 - H股2011年8月歐式認購權證	0.25	8.88	2011/08/30	150,000,000	2010/10/18
25724	香港上海匯豐銀行有限公司	紫金礦業集團股份有限公司 - H股2011年9月歐式認購權證	0.25	8.38	2011/09/28	150,000,000	2010/10/18
25771	KBC Financial Products International Ltd.	招商銀行股份有限公司 - H股2011年6月歐式認購權證	0.25	23.88	2011/06/03	108,000,000	2010/10/18
25769	KBC Financial Products International Ltd.	中國海洋石油有限公司2011年7月歐式認購權證	0.25	19.08	2011/07/04	108,000,000	2010/10/18
25770	KBC Financial Products International Ltd.	香港交易及結算所有限公司2011年5月歐式認購權證	0.25	178/100單位	2011/05/05	108,000,000	2010/10/18
25737	Macquarie Bank Ltd.	中國中煤能源股份有限公司 - H股2011年6月歐式認購權證	0.251	15.68	2011/06/30	250,000,000	2010/10/18
25736	Macquarie Bank Ltd.	長江實業(集團)有限公司2012年10月歐式認購權證	0.25	130/100單位	2012/10/04	400,000,000	2010/10/18
25725	Macquarie Bank Ltd.	iShares 安碩富時 A50 中國指數 ETF 2011年9月歐式認沽權證	0.251	13	2011/09/29	200,000,000	2010/10/18
25727	荷蘭合作銀行	大唐國際發電股份有限公司 - H股2011年5月歐式認購權證	0.3	3.80/單位	2011/05/11	75,000,000	2010/10/18
25728	荷蘭合作銀行	華能國際電力股份有限公司 - H股2011年5月歐式認購權證	0.25	6/單位	2011/05/30	75,000,000	2010/10/18
25729	荷蘭合作銀行	中國冶金科工股份有限公司 - H股2011年3月歐式認購權證	0.3	4.81/單位	2011/03/23	75,000,000	2010/10/18
25730	荷蘭合作銀行	紫金礦業集團股份有限公司 - H股2011年11月歐式認購權證	0.25	9	2011/11/29	100,000,000	2010/10/18
25768	渣打銀行	中國建設銀行股份有限公司 - H股2011年6月歐式認購權證A	0.325	7.888/單位	2011/06/30	100,000,000	2010/10/18
25767	渣打銀行	香港交易及結算所有限公司2011年12月歐式認購權證	0.25	200/100單位	2011/12/02	100,000,000	2010/10/18
25731	SGA Societe Generale Acceptance N.V.	和記黃埔有限公司2011年4月歐式認購權證C	0.26	93.88	2011/04/18	200,000,000	2010/10/18
25751	瑞士銀行	恒生指數2011年4月歐式認購權證C	0.25	24,500/8,000單位	2011/04/28	200,000,000	2010/10/18
25752	瑞士銀行	恒生指數2011年5月歐式認購權證A	0.25	24,800/8,000單位	2011/05/30	200,000,000	2010/10/18
25756	瑞士銀行	恒生指數2011年4月歐式認沽權證A	0.25	24,000/9,000單位	2011/04/28	200,000,000	2010/10/18
25750	瑞士銀行	紫金礦業集團股份有限公司 - H股2011年10月歐式認購權證	0.25	8.88	2011/10/24	100,000,000	2010/10/18
25183*	Credit Suisse AG	騰訊控股有限公司2011年2月歐式認沽權證	0.059	160/100單位	2011/02/21	300,000,000	2010/10/18
23348*	德意志銀行	中國人壽保險股份有限公司 - H股2011年1月歐式認購權證A	0.118	37	2011/01/03	300,000,000	2010/10/18
25451*	瑞士銀行	中國農業銀行股份有限公司 - H股2011年2月歐式認購權證	0.133	4.68/單位	2011/02/28	200,000,000	2010/10/18
25775	Barclays Bank plc	中國人壽保險股份有限公司 - H股2011年5月歐式認購權證	0.26	36.38	2011/05/30	120,000,000	2010/10/19
25772	Barclays Bank plc	中國海洋石油有限公司2011年10月歐式認購權證	0.25	18.88	2011/10/03	120,000,000	2010/10/19
25774	Barclays Bank plc	中國太平洋保險(集團)股份有限公司 - H股2011年6月歐式認購權證	0.25	34.88	2011/06/20	100,000,000	2010/10/19
25776	Barclays Bank plc	和記黃埔有限公司2011年4月歐式認沽權證	0.26	65	2011/04/26	100,000,000	2010/10/19
25773	Barclays Bank plc	中國平安保險(集團)股份有限公司 - H股2012年3月歐式認購權證	0.15	78/100單位	2012/03/05	150,000,000	2010/10/19
10008	BNP Paribas Arbitrage Issuance B.V.	黃金2011年12月歐式認購權證A	0.39	1,600/2,500單位	2011/12/06	200,000,000	2010/10/19
10012	BNP Paribas Arbitrage Issuance B.V.	黃金2011年12月歐式認沽權證	0.26	1,000/1,500單位	2011/12/06	200,000,000	2010/10/19
10011	BNP Paribas Arbitrage Issuance B.V.	黃金2011年5月歐式認購權證B	0.25	1,500/2,500單位	2011/05/06	200,000,000	2010/10/19
25799	BNP Paribas Arbitrage Issuance B.V.	匯豐控股有限公司2011年3月歐式認購權證	0.23	92	2011/03/07	100,000,000	2010/10/19
10013	BNP Paribas Arbitrage Issuance B.V.	原油期貨2011年11月歐式認購權證B	0.25	100/400單位	2011/11/16	200,000,000	2010/10/19
25788	Credit Suisse AG	匯豐控股有限公司2011年2月歐式認購權證	0.15	92.7	2011/02/14	200,000,000	2010/10/19
25789	Credit Suisse AG	匯豐控股有限公司2011年4月歐式認沽權證	0.15	72	2011/04/04	200,000,000	2010/10/19
25786	Credit Suisse AG	香港鐵路有限公司2011年5月歐式認購權證	0.25	31.88	2011/05/16	200,000,000	2010/10/19

## 新上市衍生認股權證 (續)

股份代號	發行機構	認股權證	發行價 (港元)	行使水平/ 每10單位 認購價 (港元)	認購/ 行使日期	上市時之 發行單位	上市日期
25787	Credit Suisse AG	新世界發展有限公司2011年2月歐式認購權證	0.15	16.9	2011/02/07	200,000,000	2010/10/19
25801	Credit Suisse AG	中國平安保險(集團)股份有限公司-H股2011年4月歐式認購權證A	0.25	90	2011/04/26	300,000,000	2010/10/19
25782	Citigroup Global Markets Holdings Inc.	中國中煤能源股份有限公司-H股2011年7月歐式認購權證	0.25	15.28	2011/07/29	80,000,000	2010/10/19
25800	Citigroup Global Markets Holdings Inc.	中國海洋石油有限公司2011年5月歐式認沽權證C	0.25	15.18	2011/05/30	120,000,000	2010/10/19
25783	Citigroup Global Markets Holdings Inc.	騰訊控股有限公司2011年6月歐式認購權證A	0.25	188.88/100單位	2011/06/28	120,000,000	2010/10/19
25795	德意志銀行	中國農業銀行股份有限公司-H股2011年4月歐式認購權證	0.15	4.88/單位	2011/04/04	100,000,000	2010/10/19
25802	德意志銀行	騰訊控股有限公司2011年7月歐式認購權證A	0.18	200/100單位	2011/07/25	200,000,000	2010/10/19
25796	德意志銀行	永利澳門有限公司2011年4月歐式認購權證	0.25	18	2011/04/26	100,000,000	2010/10/19
25797	德意志銀行	兗州煤業股份有限公司-H股2011年6月歐式認購權證A	0.25	24	2011/06/13	100,000,000	2010/10/19
25798	德意志銀行	紫金礦業集團股份有限公司-H股2011年4月歐式認購權證	0.65	9.18/單位	2011/04/26	50,000,000	2010/10/19
25792	J.P. Morgan Structured Products B.V.	iShares 安碩富時 A50 中國指數 ETF 2011 年 12 月歐式認購權證	0.25	15	2011/12/28	200,000,000	2010/10/19
25790	J.P. Morgan Structured Products B.V.	香港交易及結算有限公司2011年6月歐式認沽權證D	0.25	165/100單位	2011/06/27	200,000,000	2010/10/19
25791	J.P. Morgan Structured Products B.V.	和記黃埔有限公司2011年4月歐式認沽權證B	0.37	70	2011/04/19	100,000,000	2010/10/19
25793	J.P. Morgan Structured Products B.V.	紫金礦業集團股份有限公司-H股2011年12月歐式認購權證A	0.25	8.88	2011/12/19	200,000,000	2010/10/19
25803	KBC Financial Products International Ltd.	東亞銀行有限公司2011年4月歐式認購權證	0.25	36.88	2011/04/19	58,000,000	2010/10/19
25804	KBC Financial Products International Ltd.	江西銅業股份有限公司-H股2011年4月歐式認購權證B	0.25	23.88	2011/04/19	88,000,000	2010/10/19
25805	KBC Financial Products International Ltd.	江西銅業股份有限公司-H股2011年6月歐式認購權證	0.34	20.88	2011/06/08	68,000,000	2010/10/19
25809	KBC Financial Products International Ltd.	江西銅業股份有限公司-H股2011年6月歐式認沽權證	0.25	19	2011/06/15	58,000,000	2010/10/19
25810	KBC Financial Products International Ltd.	新世界發展有限公司2011年8月歐式認沽權證	0.25	15.68	2011/08/08	58,000,000	2010/10/19
25806	KBC Financial Products International Ltd.	新世界發展有限公司2011年6月歐式認購權證B	0.25	16.98	2011/06/15	58,000,000	2010/10/19
25807	KBC Financial Products International Ltd.	騰訊控股有限公司2011年6月歐式認購權證C	0.25	192.88/100單位	2011/06/08	108,000,000	2010/10/19
25808	KBC Financial Products International Ltd.	紫金礦業集團股份有限公司-H股2011年8月歐式認購權證	0.25	8.68	2011/08/26	88,000,000	2010/10/19
25784	Macquarie Bank Ltd.	恒基兆業地產有限公司2011年7月歐式認購權證	0.251	70	2011/07/04	150,000,000	2010/10/19
25785	Macquarie Bank Ltd.	騰訊控股有限公司2011年6月歐式認沽權證B	0.253	167.50/100單位	2011/06/02	250,000,000	2010/10/19
25778	瑞士銀行	長江實業(集團)有限公司2012年6月歐式認購權證	0.15	125/100單位	2012/06/04	100,000,000	2010/10/19
25779	瑞士銀行	中國石油化工股份有限公司-H股2011年4月歐式認購權證A	0.3	7.688/單位	2011/04/04	100,000,000	2010/10/19
25777	瑞士銀行	iShares 安碩富時 A50 中國指數 ETF 2011 年 6 月歐式認購權證B	0.15	13.88	2011/06/23	200,000,000	2010/10/19
25780	瑞士銀行	香港交易及結算有限公司2011年6月歐式認購權證B	0.25	203.88/100單位	2011/06/14	300,000,000	2010/10/19
25781	瑞士銀行	香港交易及結算有限公司2011年5月歐式認沽權證D	0.25	168.88/100單位	2011/05/23	200,000,000	2010/10/19
25794	瑞士銀行	恒基兆業地產有限公司2011年5月歐式認購權證	0.25	57.88	2011/05/30	100,000,000	2010/10/19
25017*	Credit Suisse AG	中國農業銀行股份有限公司-H股2011年1月歐式認購權證E	0.123	4.39/單位	2011/01/10	300,000,000	2010/10/19
23907*	德意志銀行	匯豐控股有限公司2010年12月歐式認購權證C	0.091	89.88	2010/12/06	400,000,000	2010/10/19
24021*	德意志銀行	中國工商銀行股份有限公司-H股2011年1月歐式認購權證	0.218	6.50/單位	2011/01/04	400,000,000	2010/10/19
21684*	香港上海匯豐銀行有限公司	恒生指數2010年12月歐式認購權證A	0.11	23,800/9,000單位	2010/12/30	300,000,000	2010/10/19
21685*	香港上海匯豐銀行有限公司	恒生指數2010年12月歐式認購權證B	0.068	24,800/8,800單位	2010/12/30	300,000,000	2010/10/19
25811	Barclays Bank plc	恒生指數2011年4月歐式認購權證F	0.25	24,300/8,000單位	2011/04/28	150,000,000	2010/10/20
25812	Barclays Bank plc	恒生指數2011年4月歐式認購權證G	0.25	24,700/8,000單位	2011/04/28	150,000,000	2010/10/20
25816	Barclays Bank plc	恒生指數2011年4月歐式認沽權證H	0.25	22,600/8,500單位	2011/04/28	150,000,000	2010/10/20
25817	Barclays Bank plc	恒生指數2011年4月歐式認沽權證I	0.25	23,000/8,500單位	2011/04/28	150,000,000	2010/10/20
25818	Barclays Bank plc	恒生指數2011年4月歐式認沽權證J	0.26	23,400/8,500單位	2011/04/28	150,000,000	2010/10/20
25813	中銀國際亞洲有限公司	長江實業(集團)有限公司2012年6月歐式認購權證	0.154	125/100單位	2012/06/04	300,000,000	2010/10/20
25814	中銀國際亞洲有限公司	中國人壽保險股份有限公司-H股2011年3月歐式認購權證	0.15	37.5	2011/03/21	100,000,000	2010/10/20
25815	中銀國際亞洲有限公司	恒大地產集團有限公司2011年5月歐式認購權證	0.265	4.28/單位	2011/05/31	100,000,000	2010/10/20

## 新上市衍生認股權證 (續)

股份代號	發行機構	認股權證	發行價 (港元)	行使水平 / 每10單位認購價 (港元)	認購 / 行使日期	上市時之發行單位	上市日期
25819	中銀國際亞洲有限公司	盈富基金2011年8月歐式認購權證	0.25	25	2011/08/01	100,000,000	2010/10/20
25820	中銀國際亞洲有限公司	兗州煤業股份有限公司 - H股2011年8月歐式認購權證	0.25	26	2011/08/01	100,000,000	2010/10/20
25847	Credit Suisse AG	中銀香港(控股)有限公司2011年4月歐式認購權證	0.15	27.3	2011/04/11	200,000,000	2010/10/20
25875	Credit Suisse AG	中國銀行股份有限公司 - H股2011年2月歐式認購權證A	0.15	4.69/單位	2011/02/21	300,000,000	2010/10/20
25877	Credit Suisse AG	中國建設銀行股份有限公司 - H股2011年3月歐式認購權證C	0.15	8.29/單位	2011/03/28	300,000,000	2010/10/20
25876	Credit Suisse AG	中國建設銀行股份有限公司 - H股2011年2月歐式認購權證C	0.15	7.80/單位	2011/02/14	300,000,000	2010/10/20
25878	Credit Suisse AG	中國建設銀行股份有限公司 - H股2011年3月歐式認購權證A	0.15	6.07/單位	2011/03/28	300,000,000	2010/10/20
25879	Credit Suisse AG	中國建設銀行股份有限公司 - H股2011年3月歐式認購權證B	0.15	7.99	2011/03/28	300,000,000	2010/10/20
25880	Credit Suisse AG	中國人壽保險股份有限公司 - H股2011年1月歐式認購權證B	0.15	36.9	2011/01/24	300,000,000	2010/10/20
25881	Credit Suisse AG	中國人壽保險股份有限公司 - H股2011年2月歐式認購權證C	0.15	38.38	2011/02/28	300,000,000	2010/10/20
25882	Credit Suisse AG	中國人壽保險股份有限公司 - H股2011年1月歐式認購權證	0.15	33	2011/01/21	300,000,000	2010/10/20
25886	Credit Suisse AG	招商銀行股份有限公司 - H股2011年2月歐式認購權證	0.15	23.99	2011/02/28	300,000,000	2010/10/20
25891	Credit Suisse AG	招商銀行股份有限公司 - H股2011年2月歐式認購權證	0.15	19.99	2011/02/28	300,000,000	2010/10/20
25887	Credit Suisse AG	中國太平洋保險(集團)股份有限公司 - H股2011年1月歐式認購權證	0.15	33.99	2011/01/24	300,000,000	2010/10/20
25888	Credit Suisse AG	中國工商銀行股份有限公司 - H股2011年1月歐式認購權證C	0.15	6.50/單位	2011/01/20	300,000,000	2010/10/20
25889	Credit Suisse AG	中國工商銀行股份有限公司 - H股2011年1月歐式認購權證D	0.15	6.99/單位	2011/01/31	300,000,000	2010/10/20
25890	Credit Suisse AG	騰訊控股有限公司2011年5月歐式認購權證C	0.25	208.88/100單位	2011/05/30	300,000,000	2010/10/20
25892	Credit Suisse AG	騰訊控股有限公司2011年4月歐式認購權證	0.25	180/100單位	2011/04/26	300,000,000	2010/10/20
25853	德意志銀行	中國中煤能源股份有限公司 - H股2011年6月歐式認購權證A	0.18	15	2011/06/21	100,000,000	2010/10/20
25854	德意志銀行	東風汽車集團股份有限公司 - H股2011年4月歐式認購權證C	0.16	20	2011/04/19	100,000,000	2010/10/20
25855	德意志銀行	香港交易及結算有限公司2011年10月歐式認購權證B	0.25	208/100單位	2011/10/17	200,000,000	2010/10/20
25856	德意志銀行	騰訊控股有限公司2011年6月歐式認購權證	0.19	176/100單位	2011/06/20	100,000,000	2010/10/20
25866	高盛結構產品(亞洲)有限公司	騰訊控股有限公司2011年8月歐式認購權證B	0.25	200/100單位	2011/08/08	200,000,000	2010/10/20
25821	香港上海匯豐銀行有限公司	中國人壽保險股份有限公司 - H股2011年4月歐式認購權證B	0.25	37.8	2011/04/20	150,000,000	2010/10/20
25846	香港上海匯豐銀行有限公司	iShares 安碩富時A50中國指數ETF2011年12月歐式認購權證	0.25	14.28	2011/12/28	150,000,000	2010/10/20
25822	香港上海匯豐銀行有限公司	兗州煤業股份有限公司 - H股2011年6月歐式認購權證	0.25	25.38	2011/06/08	120,000,000	2010/10/20
25867	KBC Financial Products International Ltd.	中國銀行股份有限公司 - H股2011年4月歐式認購權證B	0.15	4.90/單位	2011/04/01	158,000,000	2010/10/20
25868	KBC Financial Products International Ltd.	中國建設銀行股份有限公司 - H股2011年4月歐式認購權證E	0.22	8.29/單位	2011/04/01	188,000,000	2010/10/20
25869	KBC Financial Products International Ltd.	中國建設銀行股份有限公司 - H股2011年4月歐式認購權證F	0.25	8.68/單位	2011/04/20	188,000,000	2010/10/20
25871	KBC Financial Products International Ltd.	iShares 安碩富時A50中國指數ETF2011年4月歐式認購權證A	0.37	16.38/單位	2011/04/20	128,000,000	2010/10/20
25872	KBC Financial Products International Ltd.	iShares 安碩富時A50中國指數ETF2011年4月歐式認購權證B	0.25	17.68/單位	2011/04/20	208,000,000	2010/10/20
25873	KBC Financial Products International Ltd.	iShares 安碩富時A50中國指數ETF2011年9月歐式認購權證A	0.15	14.08	2011/09/01	238,000,000	2010/10/20
25874	KBC Financial Products International Ltd.	iShares 安碩富時A50中國指數ETF2011年7月歐式認購權證A	0.25	15.38	2011/07/11	88,000,000	2010/10/20
25870	KBC Financial Products International Ltd.	中國工商銀行股份有限公司 - H股2011年4月歐式認購權證B	0.25	7.38/單位	2011/04/20	168,000,000	2010/10/20
25857	Macquarie Bank Ltd.	中國糧油控股有限公司2011年10月歐式認購權證	0.25	12.5	2011/10/17	250,000,000	2010/10/20
25858	Macquarie Bank Ltd.	中國建設銀行股份有限公司 - H股2011年6月歐式認購權證A	0.266	8.50/單位	2011/06/03	350,000,000	2010/10/20
25864	Macquarie Bank Ltd.	中國建設銀行股份有限公司 - H股2011年4月歐式認購權證	0.273	6.40/單位	2011/04/20	350,000,000	2010/10/20
25859	Macquarie Bank Ltd.	中國建材股份有限公司 - H股2011年6月歐式認購權證B	0.251	25	2011/06/07	188,000,000	2010/10/20
25860	Macquarie Bank Ltd.	中國石油化工股份有限公司 - H股2011年4月歐式認購權證	0.256	8.88/單位	2011/04/20	350,000,000	2010/10/20
25862	Macquarie Bank Ltd.	聯想集團有限公司2011年4月歐式認購權證	0.261	7/單位	2011/04/28	100,000,000	2010/10/20
25863	Macquarie Bank Ltd.	中國平安保險(集團)股份有限公司 - H股2011年6月歐式認購權證	0.549	100	2011/06/08	200,000,000	2010/10/20
25861	Macquarie Bank Ltd.	騰訊控股有限公司2011年7月歐式認購權證B	0.25	218.88/100單位	2011/07/05	250,000,000	2010/10/20
25865	Macquarie Bank Ltd.	騰訊控股有限公司2011年6月歐式認購權證C	0.288	180/100單位	2011/06/02	250,000,000	2010/10/20



## 新上市衍生認股權證 (續)

股份代號	發行機構	認股權證	發行價 (港元)	行使水平 / 每10單位認購價 (港元)	認購 / 行使日期	上市時之發行單位	上市日期
25824	SGA Societe Generale Acceptance N.V.	中國建設銀行股份有限公司 - H股2011年4月歐式認購權證A	0.69	7/單位	2011/04/20	120,000,000	2010/10/20
25825	SGA Societe Generale Acceptance N.V.	中國建設銀行股份有限公司 - H股2011年4月歐式認購權證B	0.49	7.50/單位	2011/04/20	120,000,000	2010/10/20
25826	SGA Societe Generale Acceptance N.V.	中國建設銀行股份有限公司 - H股2011年5月歐式認購權證A	0.36	8/單位	2011/05/04	120,000,000	2010/10/20
25827	SGA Societe Generale Acceptance N.V.	中國建設銀行股份有限公司 - H股2011年5月歐式認購權證B	0.25	8.50/單位	2011/05/04	120,000,000	2010/10/20
25823	SGA Societe Generale Acceptance N.V.	長江實業(集團)有限公司2011年4月歐式認購權證A	0.5	140	2011/04/20	50,000,000	2010/10/20
25828	SGA Societe Generale Acceptance N.V.	中國人壽保險股份有限公司 - H股2011年2月歐式認購權證C	0.2	35.1	2011/02/28	300,000,000	2010/10/20
25829	SGA Societe Generale Acceptance N.V.	中國人壽保險股份有限公司 - H股2011年3月歐式認購權證D	0.18	36.4	2011/03/02	300,000,000	2010/10/20
25848	SGA Societe Generale Acceptance N.V.	中國民生銀行股份有限公司 - H股2011年6月歐式認購權證	0.5	8.38/單位	2011/06/29	120,000,000	2010/10/20
25830	SGA Societe Generale Acceptance N.V.	中國移動有限公司2011年4月歐式認購權證C	0.33	92	2011/04/27	200,000,000	2010/10/20
25831	SGA Societe Generale Acceptance N.V.	中國石油化工股份有限公司 - H股2011年5月歐式認購權證A	0.33	8.50/單位	2011/05/30	100,000,000	2010/10/20
25832	SGA Societe Generale Acceptance N.V.	中國石油化工股份有限公司 - H股2011年6月歐式認購權證A	0.27	8.98/單位	2011/06/27	100,000,000	2010/10/20
25836	SGA Societe Generale Acceptance N.V.	匯豐控股有限公司2011年3月歐式認購權證C	0.3	88.38	2011/03/14	120,000,000	2010/10/20
25837	SGA Societe Generale Acceptance N.V.	匯豐控股有限公司2011年3月歐式認購權證D	0.28	90	2011/03/28	120,000,000	2010/10/20
25838	SGA Societe Generale Acceptance N.V.	匯豐控股有限公司2011年4月歐式認購權證A	0.2	96	2011/04/06	120,000,000	2010/10/20
25839	SGA Societe Generale Acceptance N.V.	匯豐控股有限公司2011年4月歐式認購權證B	0.27	93.88	2011/04/27	120,000,000	2010/10/20
25834	SGA Societe Generale Acceptance N.V.	恒生指數2011年3月歐式認購權證G	0.18	24,000/8,000單位	2011/03/30	300,000,000	2010/10/20
25835	SGA Societe Generale Acceptance N.V.	恒生指數2011年3月歐式認沽權證H	0.15	21,800/8,000單位	2011/03/30	300,000,000	2010/10/20
25833	SGA Societe Generale Acceptance N.V.	中國工商銀行股份有限公司 - H股2011年4月歐式認購權證A	0.66	6/單位	2011/04/20	120,000,000	2010/10/20
25840	SGA Societe Generale Acceptance N.V.	中國工商銀行股份有限公司 - H股2011年4月歐式認購權證B	0.47	6.50/單位	2011/04/20	120,000,000	2010/10/20
25841	SGA Societe Generale Acceptance N.V.	中國工商銀行股份有限公司 - H股2011年5月歐式認購權證A	0.35	7/單位	2011/05/04	120,000,000	2010/10/20
25842	SGA Societe Generale Acceptance N.V.	中國工商銀行股份有限公司 - H股2011年5月歐式認購權證B	0.25	7.50/單位	2011/05/04	120,000,000	2010/10/20
25849	SGA Societe Generale Acceptance N.V.	中國石油天然氣股份有限公司 - H股2011年4月歐式認購權證B	0.6	11/單位	2011/04/27	100,000,000	2010/10/20
25850	SGA Societe Generale Acceptance N.V.	中國石油天然氣股份有限公司 - H股2011年4月歐式認購權證C	0.4	11.88/單位	2011/04/27	100,000,000	2010/10/20
25843	SGA Societe Generale Acceptance N.V.	新鴻基地產發展有限公司2011年4月歐式認購權證A	0.6	160	2011/04/27	50,000,000	2010/10/20
25851	SGA Societe Generale Acceptance N.V.	新鴻基地產發展有限公司2011年6月歐式認沽權證	0.15	128/100單位	2011/06/27	300,000,000	2010/10/20
25852	SGA Societe Generale Acceptance N.V.	新鴻基地產發展有限公司2011年12月歐式認沽權證	0.18	122.50/100單位	2011/12/21	300,000,000	2010/10/20
25844	SGA Societe Generale Acceptance N.V.	新鴻基地產發展有限公司2011年8月歐式認購權證B	0.16	140.88/100單位	2011/08/24	300,000,000	2010/10/20
25845	SGA Societe Generale Acceptance N.V.	新鴻基地產發展有限公司2011年12月歐式認購權證B	0.15	155/100單位	2011/12/19	300,000,000	2010/10/20
25883	瑞士銀行	中國人壽保險股份有限公司 - H股2011年2月歐式認購權證C	0.15	39.38	2011/02/16	200,000,000	2010/10/20
25884	瑞士銀行	和記黃埔有限公司2011年4月歐式認購權證C	0.25	81.88	2011/04/21	100,000,000	2010/10/20
25885	瑞士銀行	騰訊控股有限公司2011年4月歐式認購權證	0.25	203.88/100單位	2011/04/21	100,000,000	2010/10/20
24204*	荷蘭合作銀行	中國人壽保險股份有限公司 - H股2011年2月歐式認購權證A	0.196	37	2011/02/25	250,000,000	2010/10/20
24211*	荷蘭合作銀行	騰訊控股有限公司2011年2月歐式認沽權證	0.063	160/100單位	2011/02/25	250,000,000	2010/10/20
20566*	The Royal Bank of Scotland N.V.	中國交通建設股份有限公司 - H股2011年1月歐式認購權證	0.052	8.008	2011/01/10	200,000,000	2010/10/20
25893	Barclays Bank plc	中國銀行股份有限公司 - H股2011年7月歐式認購權證	0.25	5/單位	2011/07/11	100,000,000	2010/10/21
25902	Barclays Bank plc	中國銀行股份有限公司 - H股2011年7月歐式認沽權證	0.26	3.88/單位	2011/07/11	100,000,000	2010/10/21
25897	Barclays Bank plc	龍源電力集團股份有限公司 - H股2011年12月歐式認購權證	0.25	8.88	2011/12/28	100,000,000	2010/10/21
25896	Barclays Bank plc	中國海外發展有限公司2011年6月歐式認購權證	0.25	19.88	2011/06/27	100,000,000	2010/10/21
25901	Barclays Bank plc	中國建材股份有限公司 - H股2011年6月歐式認購權證B	0.25	23.88	2011/06/20	100,000,000	2010/10/21
25895	Barclays Bank plc	中國石油化工股份有限公司 - H股2011年5月歐式認購權證	0.26	8.68/單位	2011/05/23	100,000,000	2010/10/21
25894	Barclays Bank plc	江西銅業股份有限公司 - H股2011年7月歐式認購權證	0.25	25	2011/07/18	100,000,000	2010/10/21
25899	Barclays Bank plc	中國人民財產保險股份有限公司 - H股2012年2月歐式認購權證	0.25	12.88	2012/02/06	100,000,000	2010/10/21
25898	Barclays Bank plc	兗州煤業股份有限公司 - H股2011年7月歐式認購權證	0.25	25	2011/07/18	100,000,000	2010/10/21

## 新上市衍生認股權證 (續)

股份代號	發行機構	認股權證	發行價 (港元)	行使水平 / 每10單位認購價 (港元)	認購 / 行使日期	上市時之發行單位	上市日期
25900	Barclays Bank plc	紫金礦業集團股份有限公司 - H股2011年11月歐式認購權證	0.25	9	2011/11/28	100,000,000	2010/10/21
25916	中銀國際亞洲有限公司	恒生指數2011年4月歐式認購權證	0.25	24,600/8,000單位	2011/04/28	100,000,000	2010/10/21
25920	中銀國際亞洲有限公司	恒生指數2011年4月歐式認沽權證	0.25	22,400/8,000單位	2011/04/28	100,000,000	2010/10/21
25917	中銀國際亞洲有限公司	和記黃埔有限公司2011年5月歐式認購權證	0.25	98	2011/05/30	100,000,000	2010/10/21
25918	中銀國際亞洲有限公司	中國平安保險(集團)股份有限公司 - H股2011年11月歐式認購權證	0.15	87.50/100單位	2011/11/04	300,000,000	2010/10/21
25919	中銀國際亞洲有限公司	騰訊控股有限公司2011年7月歐式認購權證	0.25	205/100單位	2011/07/04	300,000,000	2010/10/21
25960	BNP Paribas Arbitrage Issuance B.V.	比亞迪股份有限公司 - H股2013年12月歐式認購權證	0.25	58.88/100單位	2013/12/02	100,000,000	2010/10/21
25961	BNP Paribas Arbitrage Issuance B.V.	龍源電力集團股份有限公司 - H股2012年12月歐式認購權證	0.25	8.18	2012/12/03	100,000,000	2010/10/21
25962	BNP Paribas Arbitrage Issuance B.V.	中國鐵建股份有限公司 - H股2012年8月歐式認購權證	0.25	11.28	2012/08/31	100,000,000	2010/10/21
25963	BNP Paribas Arbitrage Issuance B.V.	東風汽車集團股份有限公司 - H股2011年7月歐式認購權證	0.31	18.8	2011/07/04	100,000,000	2010/10/21
25906	中國銀行(香港)有限公司	中國人壽保險股份有限公司 - H股2011年4月歐式認購權證A	0.396	33	2011/04/29	150,000,000	2010/10/21
25907	中國銀行(香港)有限公司	中國人壽保險股份有限公司 - H股2011年4月歐式認購權證B	1.902	38/單位	2011/04/29	31,000,000	2010/10/21
25908	中國銀行(香港)有限公司	匯豐控股有限公司2011年4月歐式認購權證A	0.552	84	2011/04/29	108,000,000	2010/10/21
25909	中國銀行(香港)有限公司	匯豐控股有限公司2011年4月歐式認購權證B	0.264	94	2011/04/29	227,000,000	2010/10/21
25946	Credit Suisse AG	中國光大控股有限公司2011年2月歐式認購權證	0.15	22	2011/02/21	200,000,000	2010/10/21
25948	Credit Suisse AG	中國電信股份有限公司 - H股2011年1月歐式認購權證	0.15	4.99/單位	2011/01/31	200,000,000	2010/10/21
25949	Credit Suisse AG	中國電信股份有限公司 - H股2011年3月歐式認購權證	0.25	4.51/單位	2011/03/14	200,000,000	2010/10/21
25971	Credit Suisse AG	中國遠洋控股股份有限公司 - H股2011年7月歐式認購權證A	0.15	12	2011/07/18	300,000,000	2010/10/21
25951	Credit Suisse AG	中國移動有限公司2011年2月歐式認購權證B	0.15	96	2011/02/14	300,000,000	2010/10/21
25947	Credit Suisse AG	中國石油化工股份有限公司 - H股2011年4月歐式認購權證A	0.25	8.088/單位	2011/04/26	300,000,000	2010/10/21
25970	Credit Suisse AG	中國鐵建股份有限公司 - H股2011年6月歐式認購權證	0.15	10.9	2011/06/27	200,000,000	2010/10/21
25966	Credit Suisse AG	思捷環球控股有限公司2011年2月歐式認購權證	0.15	52.9	2011/02/28	200,000,000	2010/10/21
25967	Credit Suisse AG	香港交易及結算有限公司2011年4月歐式認購權證F	0.25	190.88/100單位	2011/04/26	300,000,000	2010/10/21
25968	Credit Suisse AG	香港交易及結算有限公司2011年5月歐式認購權證B	0.25	203.88/100單位	2011/05/16	300,000,000	2010/10/21
25969	Credit Suisse AG	香港交易及結算有限公司2011年6月歐式認購權證D	0.25	218.88/100單位	2011/06/27	300,000,000	2010/10/21
25974	Credit Suisse AG	香港交易及結算有限公司2011年4月歐式認沽權證G	0.25	178.88/100單位	2011/04/26	300,000,000	2010/10/21
25945	Credit Suisse AG	恒基兆業地產有限公司2011年2月歐式認購權證	0.15	58.9	2011/02/21	200,000,000	2010/10/21
25964	Credit Suisse AG	恒生中國企業指數2011年4月歐式認購權證B	0.25	14,200/6,000單位	2011/04/28	300,000,000	2010/10/21
25973	Credit Suisse AG	恒生中國企業指數2011年4月歐式認沽權證	0.15	12,250/6,000單位	2011/04/28	300,000,000	2010/10/21
25965	Credit Suisse AG	和記黃埔有限公司2011年4月歐式認購權證F	0.25	95.88	2011/04/26	300,000,000	2010/10/21
25950	Credit Suisse AG	中國石油天然氣股份有限公司 - H股2011年4月歐式認購權證C	0.25	11.98/單位	2011/04/26	300,000,000	2010/10/21
25972	Credit Suisse AG	中國人民財產保險股份有限公司 - H股2011年7月歐式認購權證	0.15	12.1	2011/07/25	200,000,000	2010/10/21
25952	Citigroup Global Markets Holdings Inc.	中信泰富有限公司2011年6月歐式認購權證	0.25	22	2011/06/27	80,000,000	2010/10/21
25953	Citigroup Global Markets Holdings Inc.	兗州煤業股份有限公司 - H股2011年6月歐式認購權證B	0.25	26.88	2011/06/10	100,000,000	2010/10/21
25955	德意志銀行	中國人壽保險股份有限公司 - H股2011年2月歐式認購權證C	0.15	40	2011/02/14	300,000,000	2010/10/21
25956	德意志銀行	中國海洋石油有限公司2011年5月歐式認沽權證	0.25	15.88	2011/05/23	300,000,000	2010/10/21
25957	德意志銀行	香港交易及結算有限公司2011年5月歐式認沽權證B	0.25	175/100單位	2011/05/23	300,000,000	2010/10/21
25958	德意志銀行	匯豐控股有限公司2011年2月歐式認購權證B	0.24	92.88	2011/02/14	300,000,000	2010/10/21
25959	德意志銀行	中國工商銀行股份有限公司 - H股2011年2月歐式認購權證B	0.21	7/單位	2011/02/14	300,000,000	2010/10/21
25991	高盛結構產品(亞洲)有限公司	中國銀行股份有限公司 - H股2011年5月歐式認購權證A	0.25	4.88/單位	2011/05/03	200,000,000	2010/10/21
25992	高盛結構產品(亞洲)有限公司	中國人壽保險股份有限公司 - H股2011年7月歐式認購權證A	0.27	40	2011/07/04	200,000,000	2010/10/21
25990	高盛結構產品(亞洲)有限公司	iShares 安碩富時A50中國指數ETF2011年6月歐式認購權證	0.15	15.18	2011/06/29	200,000,000	2010/10/21
25926	香港上海匯豐銀行有限公司	雅居樂地產控股有限公司2011年6月歐式認購權證	0.25	12.38	2011/06/15	100,000,000	2010/10/21

## 新上市衍生認股權證 (續)

股份代號	發行機構	認股權證	發行價 (港元)	行使水平 / 每10單位認購價 (港元)	認購 / 行使日期	上市時之發行單位	上市日期
25929	香港上海匯豐銀行有限公司	碧桂園控股有限公司2011年4月歐式認購權證	0.25	3.68/單位	2011/04/28	100,000,000	2010/10/21
25932	香港上海匯豐銀行有限公司	中國海外發展有限公司2011年9月歐式認購權證	0.25	20.88	2011/09/22	100,000,000	2010/10/21
25927	香港上海匯豐銀行有限公司	招商銀行股份有限公司 - H股2011年6月歐式認購權證	0.25	26.88	2011/06/28	150,000,000	2010/10/21
25928	香港上海匯豐銀行有限公司	中國建材股份有限公司 - H股2011年4月歐式認購權證	0.25	23.88	2011/04/21	100,000,000	2010/10/21
25938	香港上海匯豐銀行有限公司	廣州富力地產股份有限公司 - H股2011年11月歐式認購權證	0.25	15.38	2011/11/25	120,000,000	2010/10/21
25930	香港上海匯豐銀行有限公司	香港交易及結算有限公司2011年11月歐式認購權證C	0.25	208.88/100單位	2011/11/22	150,000,000	2010/10/21
25935	香港上海匯豐銀行有限公司	恒生指數2011年4月歐式認購權證	0.25	25,200/7,800單位	2011/04/28	250,000,000	2010/10/21
25936	香港上海匯豐銀行有限公司	恒生指數2011年7月歐式認購權證A	0.25	26,800/8,000單位	2011/07/28	250,000,000	2010/10/21
25937	香港上海匯豐銀行有限公司	恒生指數2012年12月歐式認購權證	0.25	28,800/15,000單位	2012/12/28	300,000,000	2010/10/21
25940	香港上海匯豐銀行有限公司	恒生指數2011年4月歐式認沽權證	0.25	23,800/10,000單位	2011/04/28	200,000,000	2010/10/21
25939	香港上海匯豐銀行有限公司	世茂房地產控股有限公司2011年10月歐式認購權證	0.25	17.88	2011/10/20	120,000,000	2010/10/21
25931	香港上海匯豐銀行有限公司	騰訊控股有限公司2011年6月歐式認購權證B	0.25	220.18/100單位	2011/06/28	150,000,000	2010/10/21
25910	J.P. Morgan Structured Products B.V.	安徽海螺水泥股份有限公司 - H股2011年6月歐式認購權證A	0.25	40.88	2011/06/27	100,000,000	2010/10/21
25911	J.P. Morgan Structured Products B.V.	中國銀行股份有限公司 - H股2011年4月歐式認購權證A	0.25	5/單位	2011/04/21	150,000,000	2010/10/21
25933	J.P. Morgan Structured Products B.V.	中國人壽保險股份有限公司 - H股2011年4月歐式認購權證B	0.25	40	2011/04/21	200,000,000	2010/10/21
25912	J.P. Morgan Structured Products B.V.	招商銀行股份有限公司 - H股2011年6月歐式認購權證B	0.25	25.88	2011/06/29	150,000,000	2010/10/21
25934	J.P. Morgan Structured Products B.V.	香港交易及結算有限公司2011年7月歐式認購權證B	0.25	200/100單位	2011/07/28	300,000,000	2010/10/21
25913	J.P. Morgan Structured Products B.V.	香港鐵路有限公司2011年6月歐式認購權證	0.25	35	2011/06/27	80,000,000	2010/10/21
25914	J.P. Morgan Structured Products B.V.	新世界發展有限公司2011年9月歐式認購權證	0.25	18.88	2011/09/26	188,000,000	2010/10/21
25915	J.P. Morgan Structured Products B.V.	中國石油天然氣股份有限公司 - H股2011年4月歐式認購權證B	0.25	12/單位	2011/04/21	80,000,000	2010/10/21
25975	KBC Financial Products International Ltd.	交通銀行股份有限公司 - H股2011年5月歐式認購權證	0.25	11.68/單位	2011/05/03	68,000,000	2010/10/21
25976	KBC Financial Products International Ltd.	中國人壽保險股份有限公司 - H股2011年4月歐式認購權證D	0.25	39.18	2011/04/21	188,000,000	2010/10/21
25977	KBC Financial Products International Ltd.	中國人壽保險股份有限公司 - H股2011年5月歐式認購權證C	0.25	40.88	2011/05/18	188,000,000	2010/10/21
25978	KBC Financial Products International Ltd.	中國移動有限公司2011年4月歐式認購權證A	0.35	90.88	2011/04/21	128,000,000	2010/10/21
25979	KBC Financial Products International Ltd.	中國移動有限公司2011年4月歐式認購權證B	0.25	98	2011/04/01	158,000,000	2010/10/21
25980	KBC Financial Products International Ltd.	中國石油化工股份有限公司 - H股2011年8月歐式認購權證B	0.15	7.088	2011/08/01	128,000,000	2010/10/21
25981	KBC Financial Products International Ltd.	香港交易及結算有限公司2011年7月歐式認購權證D	0.25	193.88/100單位	2011/07/15	108,000,000	2010/10/21
25982	KBC Financial Products International Ltd.	匯豐控股有限公司2011年4月歐式認購權證B	0.3	90.88	2011/04/21	108,000,000	2010/10/21
25983	KBC Financial Products International Ltd.	匯豐控股有限公司2011年5月歐式認購權證B	0.25	96.88	2011/05/03	128,000,000	2010/10/21
25984	KBC Financial Products International Ltd.	中國工商銀行股份有限公司 - H股2011年5月歐式認購權證A	0.25	7.68/單位	2011/05/05	168,000,000	2010/10/21
25985	KBC Financial Products International Ltd.	中國平安保險(集團)股份有限公司 - H股2011年5月歐式認購權證B	0.37	96.88	2011/05/04	68,000,000	2010/10/21
25923	Macquarie Bank Ltd.	雅居樂地產控股有限公司2011年11月歐式認購權證	0.25	12.5	2011/11/29	150,000,000	2010/10/21
25941	Macquarie Bank Ltd.	中國鋁業股份有限公司 - H股2011年5月歐式認購權證	0.554	10.28/單位	2011/05/04	200,000,000	2010/10/21
25942	Macquarie Bank Ltd.	鞍鋼股份有限公司 - H股2011年4月歐式認購權證	0.15	15.08	2011/04/04	400,000,000	2010/10/21
25924	Macquarie Bank Ltd.	中國太平洋保險(集團)股份有限公司 - H股2011年5月歐式認購權證	0.251	36	2011/05/30	150,000,000	2010/10/21
25943	Macquarie Bank Ltd.	中國神華能源股份有限公司 - H股2011年6月歐式認購權證	0.254	44.88	2011/06/02	200,000,000	2010/10/21
25922	Macquarie Bank Ltd.	恒生中國企業指數2011年5月歐式認購權證	0.25	14,000/6,800單位	2011/05/30	200,000,000	2010/10/21
25921	Macquarie Bank Ltd.	恒生指數2011年4月歐式認購權證A	0.25	25,000/8,000單位	2011/04/28	250,000,000	2010/10/21
25944	Macquarie Bank Ltd.	中國平安保險(集團)股份有限公司 - H股2011年11月歐式認購權證	0.151	87.50/100單位	2011/11/02	400,000,000	2010/10/21
25925	Macquarie Bank Ltd.	中國雨潤食品集團有限公司2011年4月歐式認購權證	0.25	40	2011/04/26	100,000,000	2010/10/21
25954	Macquarie Bank Ltd.	紫金礦業集團股份有限公司 - H股2011年9月歐式認購權證	0.251	8.88	2011/09/02	188,000,000	2010/10/21
25988	瑞士銀行	中國移動有限公司2011年5月歐式認購權證A	0.25	98.88	2011/05/23	200,000,000	2010/10/21
25987	瑞士銀行	中國建設銀行股份有限公司 - H股2011年5月歐式認購權證A	0.25	8.88/單位	2011/05/23	200,000,000	2010/10/21

## 新上市衍生認股權證 (續)

股份代號	發行機構	認股權證	發行價 (港元)	行使水平 / 每10單位認購價 (港元)	認購 / 行使日期	上市時之發行單位	上市日期
25986	瑞士銀行	iShares 安碩富時 A50 中國指數 ETF 2011 年 6 月歐式認購權證 C	0.15	15.18	2011/06/22	200,000,000	2010/10/21
25989	瑞士銀行	匯豐控股有限公司 2011 年 4 月歐式認購權證 A	0.25	99.88	2011/04/29	200,000,000	2010/10/21
25903	瑞士銀行	恒生指數 2011 年 5 月歐式認購權證 B	0.25	26,000/8,000 單位	2011/05/30	200,000,000	2010/10/21
25904	瑞士銀行	恒生指數 2011 年 3 月歐式認購權證 E	0.15	23,700/10,500 單位	2011/03/30	200,000,000	2010/10/21
25905	瑞士銀行	恒生指數 2011 年 4 月歐式認購權證 B	0.25	25,000/8,000 單位	2011/04/28	200,000,000	2010/10/21
24488 <sup>1</sup>	瑞士銀行	匯豐控股有限公司 2011 年 1 月歐式認購權證	0.219	88.88	2011/01/31	200,000,000	2010/10/21
26000	Barclays Bank plc	中國建設銀行股份有限公司 - H 股 2011 年 5 月歐式認購權證	0.25	8.88/單位	2011/05/23	100,000,000	2010/10/22
26004	Barclays Bank plc	中國建設銀行股份有限公司 - H 股 2011 年 5 月歐式認購權證	0.26	6.50/單位	2011/05/23	100,000,000	2010/10/22
26003	Barclays Bank plc	招商銀行股份有限公司 - H 股 2011 年 6 月歐式認購權證	0.25	26.88	2011/06/20	100,000,000	2010/10/22
26001	Barclays Bank plc	香港交易及結算有限公司 2011 年 10 月歐式認購權證 A	0.25	208.88/100 單位	2011/10/17	120,000,000	2010/10/22
26002	Barclays Bank plc	中國工商銀行股份有限公司 - H 股 2011 年 6 月歐式認購權證	0.25	7.88/單位	2011/06/20	100,000,000	2010/10/22
26041	中銀國際亞洲有限公司	百麗國際控股有限公司 2011 年 5 月歐式認購權證 B	0.25	17.5	2011/05/31	100,000,000	2010/10/22
26040	中銀國際亞洲有限公司	交通銀行股份有限公司 - H 股 2012 年 12 月歐式認購權證	0.25	10	2012/12/31	100,000,000	2010/10/22
26061	BNP Paribas Arbitrage Issuance B.V.	中國銀行股份有限公司 - H 股 2011 年 5 月歐式認購權證	0.31	5.10/單位	2011/05/03	100,000,000	2010/10/22
26062	BNP Paribas Arbitrage Issuance B.V.	中國海洋石油有限公司 2011 年 7 月歐式認購權證	0.25	18	2011/07/04	100,000,000	2010/10/22
26063	BNP Paribas Arbitrage Issuance B.V.	香港交易及結算有限公司 2011 年 6 月歐式認購權證 B	0.25	200/100 單位	2011/06/01	100,000,000	2010/10/22
26071	Credit Suisse AG	中國銀行股份有限公司 - H 股 2011 年 4 月歐式認購權證 A	0.15	4.88/單位	2011/04/04	300,000,000	2010/10/22
26070	Credit Suisse AG	中國銀行股份有限公司 - H 股 2011 年 2 月歐式認購權證 B	0.2	4.68/單位	2011/02/28	300,000,000	2010/10/22
26068	Credit Suisse AG	中國建設銀行股份有限公司 - H 股 2011 年 4 月歐式認購權證 A	0.25	8.88/單位	2011/04/26	300,000,000	2010/10/22
26064	Credit Suisse AG	中國建設銀行股份有限公司 - H 股 2011 年 1 月歐式認購權證 B	0.15	7.99/單位	2011/01/31	300,000,000	2010/10/22
26037	Credit Suisse AG	中國遠洋控股股份有限公司 - H 股 2011 年 7 月歐式認購權證 B	0.15	11.99	2011/07/18	200,000,000	2010/10/22
26036	Credit Suisse AG	中國中煤能源股份有限公司 - H 股 2011 年 7 月歐式認購權證	0.25	16.88	2011/07/11	200,000,000	2010/10/22
26066	Credit Suisse AG	中信銀行股份有限公司 - H 股 2011 年 3 月歐式認購權證	0.2	6.39/單位	2011/03/07	200,000,000	2010/10/22
26069	Credit Suisse AG	招商銀行股份有限公司 - H 股 2011 年 5 月歐式認購權證	0.25	25.88	2011/05/30	300,000,000	2010/10/22
26034	Credit Suisse AG	中國建材股份有限公司 - H 股 2011 年 4 月歐式認購權證	0.25	24.88	2011/04/26	200,000,000	2010/10/22
26038	Credit Suisse AG	中國海洋石油有限公司 2011 年 4 月歐式認購權證 C	0.25	17.28	2011/04/26	300,000,000	2010/10/22
26033	Credit Suisse AG	東風汽車集團股份有限公司 - H 股 2011 年 4 月歐式認購權證	0.25	20.38	2011/04/26	200,000,000	2010/10/22
26067	Credit Suisse AG	中國工商銀行股份有限公司 - H 股 2011 年 1 月歐式認購權證 E	0.15	6.88/單位	2011/01/24	300,000,000	2010/10/22
26065	Credit Suisse AG	中國工商銀行股份有限公司 - H 股 2011 年 3 月歐式認購權證 B	0.15	7.39/單位	2011/03/28	300,000,000	2010/10/22
26032	Credit Suisse AG	江西銅業股份有限公司 - H 股 2011 年 4 月歐式認購權證	0.25	25.88	2011/04/26	200,000,000	2010/10/22
26039	Credit Suisse AG	江西銅業股份有限公司 - H 股 2011 年 4 月歐式認購權證 B	0.25	20.88	2011/04/26	200,000,000	2010/10/22
26031	Credit Suisse AG	昆侖能源有限公司 2011 年 6 月歐式認購權證	0.15	11.38	2011/06/27	200,000,000	2010/10/22
26035	Credit Suisse AG	兗州煤業股份有限公司 - H 股 2011 年 4 月歐式認購權證 B	0.25	25.28	2011/04/26	200,000,000	2010/10/22
26089	Citigroup Global Markets Holdings Inc.	iShares 安碩富時 A50 中國指數 ETF 2011 年 9 月歐式認購權證 A	0.25	14.48	2011/09/26	180,000,000	2010/10/22
26090	Citigroup Global Markets Holdings Inc.	iShares 安碩富時 A50 中國指數 ETF 2011 年 12 月歐式認購權證	0.25	14.88	2011/12/19	180,000,000	2010/10/22
26091	Citigroup Global Markets Holdings Inc.	恒基兆業地產有限公司 2011 年 6 月歐式認購權證	0.25	68.88	2011/06/07	80,000,000	2010/10/22
26028	Citigroup Global Markets Holdings Inc.	騰訊控股有限公司 2011 年 6 月歐式認購權證 B	0.25	200.88/100 單位	2011/06/27	100,000,000	2010/10/22
10014	德意志銀行	澳元兌美元 2011 年 5 月歐式認購權證	0.28	0.91/1 單位	2011/05/03	50,000,000	2010/10/22
26077	德意志銀行	中國銀行股份有限公司 - H 股 2011 年 1 月歐式認購權證	0.19	4.80/單位	2011/01/31	200,000,000	2010/10/22
26050	德意志銀行	中國建設銀行股份有限公司 - H 股 2011 年 1 月歐式認購權證 B	0.31	7.98/單位	2011/01/31	200,000,000	2010/10/22
26078	德意志銀行	招商銀行股份有限公司 - H 股 2011 年 4 月歐式認購權證	0.25	22.88	2011/04/18	200,000,000	2010/10/22
26051	德意志銀行	思捷環球控股有限公司 2011 年 4 月歐式認購權證 B	0.39	48	2011/04/26	100,000,000	2010/10/22
26079	德意志銀行	iShares 安碩富時 A50 中國指數 ETF 2011 年 6 月歐式認購權證 C	0.15	15.18	2011/06/27	200,000,000	2010/10/22

## 新上市衍生認股權證 (續)

股份代號	發行機構	認股權證	發行價 (港元)	行使水平 / 每10單位認購價 (港元)	認購 / 行使日期	上市時之發行單位	上市日期
26020	德意志銀行	恒生指數2011年4月歐式認購權證 F	0.25	25,000/9,000單位	2011/04/28	300,000,000	2010/10/22
26021	德意志銀行	恒生指數2011年4月歐式認購權證 G	0.25	25,800/8,000單位	2011/04/28	300,000,000	2010/10/22
26052	德意志銀行	江西銅業股份有限公司 - H股2011年4月歐式認購權證 B	0.25	25	2011/04/26	100,000,000	2010/10/22
26080	德意志銀行	中國人民財產保險股份有限公司 - H股2011年7月歐式認購權證 B	0.17	12.08	2011/07/25	200,000,000	2010/10/22
26053	德意志銀行	中國平安保險(集團)股份有限公司 - H股2011年10月歐式認購權證	0.15	87.50/100單位	2011/10/31	200,000,000	2010/10/22
26054	德意志銀行	澳門博彩控股有限公司2011年5月歐式認購權證	0.25	11	2011/05/23	100,000,000	2010/10/22
26042	高盛結構產品(亞洲)有限公司	中國石油化工股份有限公司 - H股2011年5月歐式認購權證	0.34	8.68/單位	2011/05/03	200,000,000	2010/10/22
26014	香港上海匯豐銀行有限公司	中國工商銀行股份有限公司 - H股2011年2月歐式認購權證	0.15	7.08/單位	2011/02/02	120,000,000	2010/10/22
26015	香港上海匯豐銀行有限公司	中國工商銀行股份有限公司 - H股2011年4月歐式認購權證	0.25	7.68/單位	2011/04/26	120,000,000	2010/10/22
26016	香港上海匯豐銀行有限公司	新鴻基地產發展有限公司2011年4月歐式認購權證	0.25	160	2011/04/26	120,000,000	2010/10/22
26017	香港上海匯豐銀行有限公司	新鴻基地產發展有限公司2011年7月歐式認購權證	0.35	118.8	2011/07/13	120,000,000	2010/10/22
26048	J.P. Morgan Structured Products B.V.	中國建設銀行股份有限公司 - H股2011年3月歐式認購權證	0.253	8.28/單位	2011/03/28	100,000,000	2010/10/22
26049	J.P. Morgan Structured Products B.V.	香港交易及結算所有限公司2011年6月歐式認購權證 E	0.25	180/100單位	2011/06/29	200,000,000	2010/10/22
26022	J.P. Morgan Structured Products B.V.	匯豐控股有限公司2011年4月歐式認購權證 A	0.25	98	2011/04/26	100,000,000	2010/10/22
26084	KBC Financial Products International Ltd.	中國建設銀行股份有限公司 - H股2011年5月歐式認購權證	0.25	6.58/單位	2011/05/04	108,000,000	2010/10/22
26082	KBC Financial Products International Ltd.	中國石油化工股份有限公司 - H股2011年5月歐式認購權證 A	0.31	8.18/單位	2011/05/04	128,000,000	2010/10/22
26083	KBC Financial Products International Ltd.	iShares 安碩富時 A50 中國指數 ETF 2011年6月歐式認購權證 B	0.15	15.188	2011/06/22	238,000,000	2010/10/22
26085	KBC Financial Products International Ltd.	香港交易及結算所有限公司2011年5月歐式認購權證	0.25	180/100單位	2011/05/05	108,000,000	2010/10/22
26086	KBC Financial Products International Ltd.	匯豐控股有限公司2011年10月歐式認購權證 B	0.15	81.95/100單位	2011/10/17	108,000,000	2010/10/22
26088	KBC Financial Products International Ltd.	恒生指數2011年4月歐式認購權證 D	0.25	24,000/8,800單位	2011/04/28	200,000,000	2010/10/22
26081	KBC Financial Products International Ltd.	恒生指數2011年4月歐式認購權證 B	0.25	24,600/8,800單位	2011/04/28	200,000,000	2010/10/22
26087	KBC Financial Products International Ltd.	恒生指數2011年3月歐式認購權證 J	0.15	22,400/8,000單位	2011/03/30	200,000,000	2010/10/22
26046	Macquarie Bank Ltd.	福山國際能源集團有限公司2011年4月歐式認購權證	0.335	6.88/單位	2011/04/04	88,000,000	2010/10/22
26045	Macquarie Bank Ltd.	iShares 安碩富時 A50 中國指數 ETF 2011年6月歐式認購權證 C	0.17	15.18	2011/06/29	300,000,000	2010/10/22
26044	Macquarie Bank Ltd.	恒生中國企業指數2011年5月歐式認購權證	0.25	13,200/7,500單位	2011/05/30	200,000,000	2010/10/22
26043	Macquarie Bank Ltd.	恒生指數2011年4月歐式認購權證	0.187	23,400/9,000單位	2011/04/28	250,000,000	2010/10/22
26047	Macquarie Bank Ltd.	江西銅業股份有限公司 - H股2011年5月歐式認購權證 B	0.253	26.88	2011/05/04	250,000,000	2010/10/22
25995	Merrill Lynch Int'l & Co. C.V.	iShares 安碩富時 A50 中國指數 ETF 2011年6月歐式認購權證 C	0.154	15.19	2011/06/22	100,000,000	2010/10/22
25996	Merrill Lynch Int'l & Co. C.V.	iShares 安碩富時 A50 中國指數 ETF 2011年4月歐式認購權證 C	0.157	13.99	2011/04/26	100,000,000	2010/10/22
25993	Merrill Lynch Int'l & Co. C.V.	香港交易及結算所有限公司2011年4月歐式認購權證	1.23	195	2011/04/29	50,000,000	2010/10/22
25994	Merrill Lynch Int'l & Co. C.V.	香港交易及結算所有限公司2011年6月歐式認購權證 D	0.163	164.99/100單位	2011/06/27	100,000,000	2010/10/22
25997	Merrill Lynch Int'l & Co. C.V.	恒生中國企業指數2011年4月歐式認購權證 B	0.255	13,500/5,800單位	2011/04/28	100,000,000	2010/10/22
25998	Merrill Lynch Int'l & Co. C.V.	恒生中國企業指數2011年5月歐式認購權證	0.255	13,200/5,800單位	2011/05/30	100,000,000	2010/10/22
25999	Merrill Lynch Int'l & Co. C.V.	恒生指數2011年4月歐式認購權證 A	0.232	24,400/8,000單位	2011/04/28	150,000,000	2010/10/22
26025	荷蘭合作銀行	中國移動有限公司2011年5月歐式認購權證 A	0.25	98.88	2011/05/05	150,000,000	2010/10/22
26023	荷蘭合作銀行	中國人壽保險股份有限公司 - H股2011年4月歐式認購權證 A	0.25	37.88	2011/04/28	200,000,000	2010/10/22
26024	荷蘭合作銀行	中國人壽保險股份有限公司 - H股2011年5月歐式認購權證 A	0.25	40.88	2011/05/18	200,000,000	2010/10/22
26026	荷蘭合作銀行	騰訊控股有限公司2011年4月歐式認購權證	0.25	190/100單位	2011/04/28	200,000,000	2010/10/22
26027	荷蘭合作銀行	騰訊控股有限公司2011年5月歐式認購權證	0.25	170/100單位	2011/05/27	200,000,000	2010/10/22
26073	The Royal Bank of Scotland N.V.	中國交通建設股份有限公司 - H股2011年10月歐式認購權證	0.154	7.498	2011/10/26	200,000,000	2010/10/22
26072	The Royal Bank of Scotland N.V.	恒生指數2011年4月歐式認購權證 C	0.264	24,200/8,000單位	2011/04/28	250,000,000	2010/10/22
26076	The Royal Bank of Scotland N.V.	恒生指數2011年4月歐式認購權證 A	0.281	24,000/8,000單位	2011/04/28	250,000,000	2010/10/22
26074	The Royal Bank of Scotland N.V.	和記黃埔有限公司2011年3月歐式認購權證	0.261	88.888	2011/03/31	200,000,000	2010/10/22



## 新上市衍生認股權證 (續)

股份代號	發行機構	認股權證	發行價 (港元)	行使水平 / 每10單位 認購價 (港元)	認購 / 行使日期	上市時之發行單位	上市日期
26075	The Royal Bank of Scotland N.V.	騰訊控股有限公司2011年6月歐式認購權證B	0.25	213.88/100單位	2011/06/30	200,000,000	2010/10/22
26018	渣打銀行	中國移動有限公司2011年8月歐式認購權證A	0.35	108	2011/08/29	100,000,000	2010/10/22
26029	渣打銀行	中國人壽保險股份有限公司-H股2011年7月歐式認購權證A	0.25	44.88	2011/07/28	100,000,000	2010/10/22
26030	渣打銀行	iShares 安碩富時A50中國指數ETF2011年9月歐式認購權證	0.25	13.6	2011/09/20	200,000,000	2010/10/22
26019	渣打銀行	中國工商銀行股份有限公司-H股2011年4月歐式認購權證	0.25	8/單位	2011/04/29	100,000,000	2010/10/22
26005	SGA Societe Generale Acceptance N.V.	中國銀行股份有限公司-H股2011年6月歐式認購權證A	0.25	5.40/單位	2011/06/27	200,000,000	2010/10/22
26006	SGA Societe Generale Acceptance N.V.	中國人壽保險股份有限公司-H股2011年4月歐式認購權證A	0.25	39.4	2011/04/27	300,000,000	2010/10/22
26007	SGA Societe Generale Acceptance N.V.	中國移動有限公司2011年4月歐式認購權證D	0.17	108	2011/04/18	200,000,000	2010/10/22
26008	SGA Societe Generale Acceptance N.V.	中國石油化工股份有限公司-H股2011年5月歐式認購權證B	0.25	9.88/單位	2011/05/30	150,000,000	2010/10/22
26009	SGA Societe Generale Acceptance N.V.	香港交易及結算有限公司2011年9月歐式認購權證A	0.25	200/100單位	2011/09/26	300,000,000	2010/10/22
26010	SGA Societe Generale Acceptance N.V.	香港交易及結算有限公司2012年3月歐式認購權證	0.25	220/100單位	2012/03/26	300,000,000	2010/10/22
26012	SGA Societe Generale Acceptance N.V.	香港交易及結算有限公司2011年6月歐式認沽權證	0.2	165/100單位	2011/06/29	200,000,000	2010/10/22
26013	SGA Societe Generale Acceptance N.V.	香港交易及結算有限公司2011年8月歐式認沽權證	0.15	150/100單位	2011/08/01	200,000,000	2010/10/22
26011	SGA Societe Generale Acceptance N.V.	香港交易及結算有限公司2012年6月歐式認購權證B	0.25	240/100單位	2012/06/25	300,000,000	2010/10/22
26055	瑞士銀行	中國中煤能源股份有限公司-H股2011年6月歐式認購權證	0.25	16.88	2011/06/27	100,000,000	2010/10/22
26056	瑞士銀行	中國人壽保險股份有限公司-H股2011年6月歐式認購權證A	0.25	43.38	2011/06/27	300,000,000	2010/10/22
26057	瑞士銀行	香港交易及結算有限公司2011年5月歐式認購權證E	0.25	218.88/100單位	2011/05/16	300,000,000	2010/10/22
26060	瑞士銀行	恒生指數2011年5月歐式認沽權證D	0.25	24,500/10,000單位	2011/05/30	200,000,000	2010/10/22
26058	瑞士銀行	恒生指數2011年4月歐式認購權證D	0.25	25,000/8,000單位	2011/04/28	200,000,000	2010/10/22
26059	瑞士銀行	恒生指數2011年4月歐式認購權證E	0.25	25,500/8,000單位	2011/04/28	200,000,000	2010/10/22
25145 <sup>4</sup>	Credit Suisse AG	和記黃埔有限公司2011年2月歐式認購權證C	0.88	73.9	2011/02/07	300,000,000	2010/10/22
26106	BNP Paribas Arbitrage Issuance B.V.	中國農業銀行股份有限公司-H股2011年7月歐式認購權證	0.26	4.70/單位	2011/07/04	100,000,000	2010/10/25
26107	BNP Paribas Arbitrage Issuance B.V.	中國建設銀行股份有限公司-H股2011年5月歐式認購權證	0.26	8.99/單位	2011/05/04	100,000,000	2010/10/25
26108	BNP Paribas Arbitrage Issuance B.V.	中國石油化工股份有限公司-H股2011年5月歐式認購權證	0.43	8.80/單位	2011/05/04	100,000,000	2010/10/25
26109	BNP Paribas Arbitrage Issuance B.V.	中國石油天然氣股份有限公司-H股2011年11月歐式認購權證	0.15	10	2011/11/28	100,000,000	2010/10/25
26120	Credit Suisse AG	iShares 安碩富時A50中國指數ETF2011年4月歐式認沽權證	0.15	13.98	2011/04/21	300,000,000	2010/10/25
26147	Citigroup Global Markets Holdings Inc.	中國農業銀行股份有限公司-H股2011年3月歐式認購權證B	0.15	4.48/單位	2011/03/14	80,000,000	2010/10/25
26148	Citigroup Global Markets Holdings Inc.	中國移動有限公司2011年2月歐式認購權證	0.15	92.88	2011/02/22	100,000,000	2010/10/25
26144	Citigroup Global Markets Holdings Inc.	中國聯合網絡通信(香港)股份有限公司2011年11月歐式認購權證	0.15	12.98	2011/11/30	100,000,000	2010/10/25
26145	Citigroup Global Markets Holdings Inc.	恒大地產集團有限公司2011年4月歐式認購權證	0.25	4.48/單位	2011/04/27	80,000,000	2010/10/25
26146	Citigroup Global Markets Holdings Inc.	中國平安保險(集團)股份有限公司-H股2011年4月歐式認購權證	0.5	88.88	2011/04/27	80,000,000	2010/10/25
26130	德意志銀行	中銀香港(控股)有限公司2011年4月歐式認購權證C	0.15	30	2011/04/04	200,000,000	2010/10/25
26129	德意志銀行	中國銀行股份有限公司-H股2011年4月歐式認購權證B	0.25	5.08/單位	2011/04/26	150,000,000	2010/10/25
26116	德意志銀行	中國光大控股有限公司2011年4月歐式認購權證	0.25	23	2011/04/26	100,000,000	2010/10/25
26115	德意志銀行	中國交通建設股份有限公司-H股2011年10月歐式認購權證	0.15	7.5	2011/10/31	150,000,000	2010/10/25
26131	德意志銀行	中國建材股份有限公司-H股2011年6月歐式認購權證	0.25	22.5	2011/06/13	80,000,000	2010/10/25
26132	德意志銀行	中國太平洋保險(集團)股份有限公司-H股2011年3月歐式認購權證	0.25	32.8	2011/03/28	100,000,000	2010/10/25
26117	德意志銀行	中國神華能源股份有限公司-H股2011年4月歐式認購權證A	0.37	37	2011/04/26	100,000,000	2010/10/25
26133	德意志銀行	福山國際能源集團有限公司2011年9月歐式認購權證	0.67	6/單位	2011/09/05	80,000,000	2010/10/25
26118	德意志銀行	吉利汽車控股有限公司2011年5月歐式認購權證A	0.55	4.60/單位	2011/05/30	100,000,000	2010/10/25
26119	德意志銀行	中國平安保險(集團)股份有限公司-H股2011年5月歐式認購權證	0.15	78.88/100單位	2011/05/16	150,000,000	2010/10/25
26093	J.P. Morgan Structured Products B.V.	中國農業銀行股份有限公司-H股2011年3月歐式認購權證	0.15	4.48/單位	2011/03/14	150,000,000	2010/10/25
26094	J.P. Morgan Structured Products B.V.	中國銀行股份有限公司-H股2011年4月歐式認購權證B	0.25	5.38/單位	2011/04/26	150,000,000	2010/10/25

## 新上市衍生認股權證 (續)

股份代號	發行機構	認股權證	發行價 (港元)	行使水平 / 每10單位認購價 (港元)	認購 / 行使日期	上市時之發行單位	上市日期
26095	J.P. Morgan Structured Products B.V.	中國建設銀行股份有限公司 - H股2011年4月歐式認購權證A	0.25	8.88/單位	2011/04/26	100,000,000	2010/10/25
26110	J.P. Morgan Structured Products B.V.	中國石油化工有限公司 - H股2011年4月歐式認購權證A	0.25	9/單位	2011/04/26	80,000,000	2010/10/25
26098	J.P. Morgan Structured Products B.V.	中國石油化工有限公司 - H股2012年5月歐式認購權證	0.15	7.81	2012/05/21	200,000,000	2010/10/25
26111	J.P. Morgan Structured Products B.V.	中國神華能源股份有限公司 - H股2011年4月歐式認購權證B	0.25	43.88	2011/04/26	150,000,000	2010/10/25
26100	J.P. Morgan Structured Products B.V.	iShares 安碩富時A50中國指數ETF2011年4月歐式認購權證B	0.25	16.88/單位	2011/04/26	80,000,000	2010/10/25
26101	J.P. Morgan Structured Products B.V.	iShares 安碩富時A50中國指數ETF2011年10月歐式認購權證	0.15	17.4	2011/10/21	200,000,000	2010/10/25
26099	J.P. Morgan Structured Products B.V.	中國工商銀行股份有限公司 - H股2011年4月歐式認購權證A	0.25	7.50/單位	2011/04/26	100,000,000	2010/10/25
26112	J.P. Morgan Structured Products B.V.	江西銅業股份有限公司 - H股2011年4月歐式認購權證B	0.25	26.88	2011/04/26	120,000,000	2010/10/25
26113	J.P. Morgan Structured Products B.V.	中國平安保險(集團)股份有限公司 - H股2011年10月歐式認購權證	0.15	87.50/100單位	2011/10/28	300,000,000	2010/10/25
26114	J.P. Morgan Structured Products B.V.	兗州煤業股份有限公司 - H股2011年4月歐式認購權證B	0.25	26.88	2011/04/26	150,000,000	2010/10/25
26141	KBC Financial Products International Ltd.	東亞銀行有限公司2011年6月歐式認購權證	0.25	30.88	2011/06/15	58,000,000	2010/10/25
26142	KBC Financial Products International Ltd.	中國太平洋保險(集團)股份有限公司 - H股2011年5月歐式認購權證	0.25	29.8	2011/05/17	88,000,000	2010/10/25
26139	KBC Financial Products International Ltd.	香港鐵路有限公司2011年6月歐式認購權證	0.25	34.88	2011/06/01	58,000,000	2010/10/25
26143	KBC Financial Products International Ltd.	香港鐵路有限公司2011年6月歐式認購權證	0.25	26.8	2011/06/22	58,000,000	2010/10/25
26140	KBC Financial Products International Ltd.	九龍倉集團有限公司2011年6月歐式認購權證	0.25	45	2011/06/17	58,000,000	2010/10/25
26092	Macquarie Bank Ltd.	中國銀行股份有限公司 - H股2011年4月歐式認購權證	0.252	5.50/單位	2011/04/26	150,000,000	2010/10/25
26096	Macquarie Bank Ltd.	中國銀行股份有限公司 - H股2011年4月歐式認購權證	0.255	4/單位	2011/04/26	100,000,000	2010/10/25
26134	The Royal Bank of Scotland N.V.	中國建設銀行股份有限公司 - H股2011年5月歐式認購權證A	0.423	8.38/單位	2011/05/05	100,000,000	2010/10/25
26136	The Royal Bank of Scotland N.V.	中國海洋石油有限公司2011年6月歐式認購權證B	0.152	17.888	2011/06/20	200,000,000	2010/10/25
26135	The Royal Bank of Scotland N.V.	中國石油化工有限公司 - H股2011年5月歐式認購權證A	0.481	8.38/單位	2011/05/04	100,000,000	2010/10/25
26137	The Royal Bank of Scotland N.V.	香港交易及結算有限公司2011年6月歐式認購權證B	0.25	208.88/100單位	2011/06/07	200,000,000	2010/10/25
26138	The Royal Bank of Scotland N.V.	中國工商銀行股份有限公司 - H股2011年6月歐式認購權證A	0.409	6.88/單位	2011/06/07	100,000,000	2010/10/25
26102	SGA Societe Generale Acceptance N.V.	恒生指數2011年4月歐式認購權證C	0.25	23,600/8,000單位	2011/04/28	300,000,000	2010/10/25
26103	SGA Societe Generale Acceptance N.V.	恒生指數2011年4月歐式認購權證D	0.16	24,600/8,000單位	2011/04/28	300,000,000	2010/10/25
26104	SGA Societe Generale Acceptance N.V.	恒生指數2011年4月歐式認購權證B	0.25	24,000/9,000單位	2011/04/28	300,000,000	2010/10/25
26105	SGA Societe Generale Acceptance N.V.	騰訊控股有限公司2011年7月歐式認購權證	0.25	208/100單位	2011/07/18	150,000,000	2010/10/25
26122	瑞士銀行	中國銀行股份有限公司 - H股2011年5月歐式認購權證A	0.25	5/單位	2011/05/11	200,000,000	2010/10/25
26128	瑞士銀行	招商銀行股份有限公司 - H股2011年6月歐式認購權證	0.25	26.38	2011/06/22	100,000,000	2010/10/25
26123	瑞士銀行	中國建材股份有限公司 - H股2011年4月歐式認購權證	0.25	25.88	2011/04/27	100,000,000	2010/10/25
26124	瑞士銀行	中國海洋石油有限公司2011年4月歐式認購權證	0.25	18.38	2011/04/27	100,000,000	2010/10/25
26125	瑞士銀行	東風汽車集團股份有限公司 - H股2011年4月歐式認購權證	0.25	20.88	2011/04/27	100,000,000	2010/10/25
26121	瑞士銀行	和記黃埔有限公司2011年4月歐式認購權證	0.25	68.88	2011/04/27	100,000,000	2010/10/25
26126	瑞士銀行	江西銅業股份有限公司 - H股2011年6月歐式認購權證A	0.25	26.88	2011/06/14	100,000,000	2010/10/25
26127	瑞士銀行	兗州煤業股份有限公司 - H股2011年4月歐式認購權證	0.25	26.38	2011/04/27	100,000,000	2010/10/25
20451*	Macquarie Bank Ltd.	中國聯合網絡通信(香港)股份有限公司2010年12月歐式認購權證A	0.084	11.5	2010/12/30	200,000,000	2010/10/25
21789*	Credit Suisse AG	iShares 安碩富時A50中國指數ETF2011年1月歐式認購權證A	0.059	14.98	2011/01/17	300,000,000	2010/10/25
23834*	KBC Financial Products International Ltd.	中國移動有限公司2011年2月歐式認購權證A	0.265	88.8	2011/02/08	100,000,000	2010/10/25
24081*	瑞士銀行	中國移動有限公司2011年2月歐式認購權證B	0.204	93.88	2011/02/28	200,000,000	2010/10/25
22298*	瑞士銀行	恒生指數2010年12月歐式認購權證A	0.103	23,800/9,000單位	2010/12/30	200,000,000	2010/10/25
26181	BNP Paribas Arbitrage Issuance B.V.	中國高速傳動設備集團有限公司2011年11月歐式認購權證	0.25	22.88	2011/11/01	100,000,000	2010/10/26
26182	BNP Paribas Arbitrage Issuance B.V.	中國太平洋保險(集團)股份有限公司 - H股2011年8月歐式認購權證	0.25	36.88	2011/08/01	100,000,000	2010/10/26
26183	BNP Paribas Arbitrage Issuance B.V.	保利協鑫能源控股有限公司2011年5月歐式認購權證	0.3	2.86/單位	2011/05/03	100,000,000	2010/10/26
26184	BNP Paribas Arbitrage Issuance B.V.	上海電氣集團股份有限公司 - H股2013年7月歐式認購權證	0.25	4.5	2013/07/02	100,000,000	2010/10/26

## 新上市衍生認股權證 (續)

股份代號	發行機構	認股權證	發行價 (港元)	行使水平 / 每10單位認購價 (港元)	認購 / 行使日期	上市時之發行單位	上市日期
26166	Citigroup Global Markets Holdings Inc.	交通銀行股份有限公司 - H股2011年4月歐式認購權證	0.6	9.588/單位	2011/04/07	100,000,000	2010/10/26
26168	Citigroup Global Markets Holdings Inc.	招商銀行股份有限公司 - H股2011年4月歐式認購權證	0.25	24.48	2011/04/28	100,000,000	2010/10/26
26167	Citigroup Global Markets Holdings Inc.	國泰航空有限公司2011年5月歐式認購權證B	0.25	23.88	2011/05/25	80,000,000	2010/10/26
26169	Citigroup Global Markets Holdings Inc.	中國太平洋保險(集團)股份有限公司 - H股2011年6月歐式認購權證	0.25	35.88	2011/06/07	80,000,000	2010/10/26
26192	德意志銀行	東亞銀行有限公司2011年4月歐式認購權證	0.25	37	2011/04/26	100,000,000	2010/10/26
26185	德意志銀行	中國銀行股份有限公司 - H股2011年2月歐式認購權證	0.27	4.68/單位	2011/02/21	200,000,000	2010/10/26
26188	德意志銀行	中國聯合網絡通信(香港)股份有限公司2011年8月歐式認購權證	0.15	12	2011/08/22	150,000,000	2010/10/26
26190	德意志銀行	中信泰富有限公司2011年5月歐式認購權證	0.25	21	2011/05/23	80,000,000	2010/10/26
26186	德意志銀行	中國移動有限公司2011年4月歐式認購權證B	0.25	102	2011/04/26	200,000,000	2010/10/26
26189	德意志銀行	中遠太平洋有限公司2011年7月歐式認購權證	0.17	13.2	2011/07/25	100,000,000	2010/10/26
26187	德意志銀行	中國石油化工股份有限公司 - H股2011年10月歐式認購權證	0.16	6.2	2011/10/03	150,000,000	2010/10/26
26191	德意志銀行	中國石油天然氣股份有限公司 - H股2011年5月歐式認購權證B	0.39	12/單位	2011/05/09	150,000,000	2010/10/26
26170	高盛結構產品(亞洲)有限公司	香港交易及結算有限公司2011年10月歐式認購權證	0.17	200/100單位	2011/10/04	200,000,000	2010/10/26
26171	香港上海匯豐銀行有限公司	中國銀行股份有限公司 - H股2011年4月歐式認購權證	0.25	5.28/單位	2011/04/26	100,000,000	2010/10/26
26173	香港上海匯豐銀行有限公司	中國建設銀行股份有限公司 - H股2011年4月歐式認購權證	0.25	9/單位	2011/04/26	100,000,000	2010/10/26
26174	香港上海匯豐銀行有限公司	中國建設銀行股份有限公司 - H股2015年10月歐式認購權證	0.25	9.38	2015/10/19	200,000,000	2010/10/26
26175	香港上海匯豐銀行有限公司	中國建設銀行股份有限公司 - H股2011年4月歐式認購權證	0.25	6.68/單位	2011/04/26	100,000,000	2010/10/26
26172	香港上海匯豐銀行有限公司	中國交通建設股份有限公司 - H股2011年4月歐式認購權證	0.25	9.38/單位	2011/04/26	80,000,000	2010/10/26
26176	香港上海匯豐銀行有限公司	中國民生銀行股份有限公司 - H股2011年4月歐式認購權證	0.25	8.60/單位	2011/04/26	80,000,000	2010/10/26
26179	香港上海匯豐銀行有限公司	中國海洋石油有限公司2011年8月歐式認購權證	0.25	14.5	2011/08/18	120,000,000	2010/10/26
26177	香港上海匯豐銀行有限公司	中國石油化工股份有限公司 - H股2011年4月歐式認購權證	0.25	8.38/單位	2011/04/26	100,000,000	2010/10/26
26178	香港上海匯豐銀行有限公司	中國石油化工股份有限公司 - H股2015年10月歐式認購權證	0.25	9.5	2015/10/19	200,000,000	2010/10/26
26195	KBC Financial Products International Ltd.	中國銀行股份有限公司 - H股2011年5月歐式認購權證A	0.25	5.28/單位	2011/05/04	158,000,000	2010/10/26
26199	KBC Financial Products International Ltd.	中國遠洋控股股份有限公司 - H股2011年8月歐式認購權證	0.25	9.78	2011/08/15	58,000,000	2010/10/26
26200	KBC Financial Products International Ltd.	中國人壽保險股份有限公司 - H股2011年5月歐式認購權證B	0.25	33	2011/05/18	128,000,000	2010/10/26
26201	KBC Financial Products International Ltd.	中國民生銀行股份有限公司 - H股2011年5月歐式認購權證	0.25	6.38/單位	2011/05/17	58,000,000	2010/10/26
26205	KBC Financial Products International Ltd.	中國海洋石油有限公司2011年6月歐式認購權證B	0.15	14.78	2011/06/10	88,000,000	2010/10/26
26202	KBC Financial Products International Ltd.	中國石油化工股份有限公司 - H股2011年5月歐式認購權證	0.25	6.68/單位	2011/05/13	80,000,000	2010/10/26
26203	KBC Financial Products International Ltd.	中國神華能源股份有限公司 - H股2011年6月歐式認購權證	0.25	32.8	2011/06/15	58,000,000	2010/10/26
26204	KBC Financial Products International Ltd.	廣州富力地產股份有限公司 - H股2011年6月歐式認購權證	0.25	11.38	2011/06/23	58,000,000	2010/10/26
26197	KBC Financial Products International Ltd.	恒生中國企業指數2011年4月歐式認購權證A	0.25	13,800/6,800單位	2011/04/28	100,000,000	2010/10/26
26206	KBC Financial Products International Ltd.	恒生中國企業指數2011年4月歐式認購權證	0.25	13,600/6,800單位	2011/04/28	100,000,000	2010/10/26
26198	KBC Financial Products International Ltd.	恒生指數2011年4月歐式認購權證C	0.25	25,200/8,500單位	2011/04/28	200,000,000	2010/10/26
26207	KBC Financial Products International Ltd.	恒生指數2011年4月歐式認購權證E	0.27	24,800/8,000單位	2011/04/28	200,000,000	2010/10/26
26196	KBC Financial Products International Ltd.	中國石油天然氣股份有限公司 - H股2011年5月歐式認購權證B	0.25	12.08/單位	2011/05/03	128,000,000	2010/10/26
26161	Macquarie Bank Ltd.	招商銀行股份有限公司 - H股2011年6月歐式認購權證	0.255	27	2011/06/02	250,000,000	2010/10/26
26165	Macquarie Bank Ltd.	招商銀行股份有限公司 - H股2011年6月歐式認購權證	0.349	22	2011/06/02	250,000,000	2010/10/26
26160	Macquarie Bank Ltd.	中海集裝箱運輸股份有限公司 - H股2011年5月歐式認購權證	0.251	3.98/單位	2011/05/04	100,000,000	2010/10/26
26162	Macquarie Bank Ltd.	香港交易及結算有限公司2011年8月歐式認購權證B	0.25	218.88/100單位	2011/08/02	300,000,000	2010/10/26
26164	Macquarie Bank Ltd.	香港交易及結算有限公司2011年5月歐式認購權證B	0.33	180/100單位	2011/05/04	300,000,000	2010/10/26
26180	Macquarie Bank Ltd.	江西銅業股份有限公司 - H股2011年6月歐式認購權證	0.255	20	2011/06/02	200,000,000	2010/10/26
26163	Macquarie Bank Ltd.	國藥控股股份有限公司 - H股2011年6月歐式認購權證	0.25	38.88	2011/06/02	200,000,000	2010/10/26
26150	Merrill Lynch Int'l & Co. C.V.	中國移動有限公司2011年3月歐式認購權證A	0.465	85.89	2011/03/15	100,000,000	2010/10/26

## 新上市衍生認股權證 (續)

股份代號	發行機構	認股權證	發行價 (港元)	行使水平 / 每10單位認購價 (港元)	認購 / 行使日期	上市時之發行單位	上市日期
26151	Merrill Lynch Int'l & Co. C.V.	中國移動有限公司2011年2月歐式認沽權證	0.152	69.95	2011/02/22	100,000,000	2010/10/26
26149	Merrill Lynch Int'l & Co. C.V.	中國人壽保險股份有限公司 - H股2011年4月歐式認沽權證	0.285	33.88	2011/04/28	100,000,000	2010/10/26
26153	Merrill Lynch Int'l & Co. C.V.	中國海洋石油有限公司2011年6月歐式認購權證C	0.15	17.89	2011/06/20	100,000,000	2010/10/26
26152	Merrill Lynch Int'l & Co. C.V.	中國石油化工股份有限公司 - H股2011年3月歐式認購權證	0.59	7.69/單位	2011/03/31	100,000,000	2010/10/26
26154	Merrill Lynch Int'l & Co. C.V.	香港交易及結算所有限公司2011年5月歐式認購權證D	0.15	184.89/100單位	2011/05/06	100,000,000	2010/10/26
26155	Merrill Lynch Int'l & Co. C.V.	香港交易及結算所有限公司2011年7月歐式認購權證B	0.152	198.89/100單位	2011/07/20	100,000,000	2010/10/26
26156	Merrill Lynch Int'l & Co. C.V.	匯豐控股有限公司2011年2月歐式認購權證C	0.155	92.89	2011/02/10	100,000,000	2010/10/26
26159	Merrill Lynch Int'l & Co. C.V.	恒生指數2011年5月歐式認購權證A	0.15	24,800/8,000單位	2011/05/30	150,000,000	2010/10/26
26157	Merrill Lynch Int'l & Co. C.V.	中國工商銀行股份有限公司 - H股2011年2月歐式認購權證	0.196	7.09/單位	2011/02/07	100,000,000	2010/10/26
26158	Merrill Lynch Int'l & Co. C.V.	中國工商銀行股份有限公司 - H股2011年3月歐式認購權證B	0.365	6.69/單位	2011/03/01	100,000,000	2010/10/26
26193	渣打銀行	匯豐控股有限公司2011年6月歐式認購權證A	0.265	108	2011/06/28	100,000,000	2010/10/26
23333 <sup>1</sup>	瑞士銀行	中國人壽保險股份有限公司 - H股2011年1月歐式認購權證A	0.07	41.88	2011/01/10	300,000,000	2010/10/26
26208	Barclays Bank plc	東亞銀行有限公司2011年5月歐式認購權證	0.25	38.88	2011/05/30	100,000,000	2010/10/27
26209	Barclays Bank plc	中國移動有限公司2011年6月歐式認購權證	0.25	98.88	2011/06/07	100,000,000	2010/10/27
26211	Barclays Bank plc	中國海洋石油有限公司2011年6月歐式認沽權證B	0.15	15.38	2011/06/20	100,000,000	2010/10/27
26212	Barclays Bank plc	中國工商銀行股份有限公司 - H股2011年4月歐式認沽權證	0.25	5.50/單位	2011/04/18	100,000,000	2010/10/27
26210	Barclays Bank plc	新鴻基地產發展有限公司2011年12月歐式認沽權證	0.15	122.50/100單位	2011/12/28	120,000,000	2010/10/27
26215	中銀國際亞洲有限公司	中國建設銀行股份有限公司 - H股2011年4月歐式認購權證	0.275	8.88/單位	2011/04/26	100,000,000	2010/10/27
26216	中銀國際亞洲有限公司	中國建設銀行股份有限公司 - H股2011年3月歐式認沽權證B	0.15	7.99	2011/03/28	100,000,000	2010/10/27
26228	Credit Suisse AG	中國人壽保險股份有限公司 - H股2011年2月歐式認購權證D	0.15	39.45	2011/02/21	300,000,000	2010/10/27
26213	Citigroup Global Markets Holdings Inc.	東亞銀行有限公司2011年5月歐式認購權證	0.25	38.88	2011/05/09	80,000,000	2010/10/27
26214	Citigroup Global Markets Holdings Inc.	恒安國際集團有限公司2012年6月歐式認購權證B	0.15	78.88/100單位	2012/06/22	80,000,000	2010/10/27
26221	德意志銀行	中信銀行股份有限公司 - H股2011年3月歐式認購權證B	0.28	6.38/單位	2011/03/07	100,000,000	2010/10/27
26225	德意志銀行	中信泰富有限公司2011年6月歐式認購權證	0.25	25	2011/06/07	80,000,000	2010/10/27
26222	德意志銀行	中國人壽保險股份有限公司 - H股2011年5月歐式認購權證A	0.25	43	2011/05/16	400,000,000	2010/10/27
26223	德意志銀行	龍源電力集團股份有限公司 - H股2011年12月歐式認購權證B	0.15	8.88	2011/12/19	80,000,000	2010/10/27
26224	德意志銀行	中國太平洋保險(集團)股份有限公司 - H股2011年5月歐式認購權證	0.25	36	2011/05/17	80,000,000	2010/10/27
26226	德意志銀行	國美電器控股有限公司2011年3月歐式認購權證	0.27	3/單位	2011/03/14	80,000,000	2010/10/27
26227	德意志銀行	香港鐵路有限公司2011年5月歐式認購權證B	0.25	33	2011/05/30	80,000,000	2010/10/27
26218	高盛結構產品(亞洲)有限公司	中國石油化工股份有限公司 - H股2011年4月歐式認購權證	0.49	8.28/單位	2011/04/28	200,000,000	2010/10/27
26230	KBC Financial Products International Ltd.	中國人壽保險股份有限公司 - H股2011年5月歐式認購權證D	0.25	36.98	2011/05/17	188,000,000	2010/10/27
26231	KBC Financial Products International Ltd.	中國人壽保險股份有限公司 - H股2011年5月歐式認購權證E	0.25	42.88	2011/05/16	188,000,000	2010/10/27
26194	Merrill Lynch Int'l & Co. C.V.	恒生中國企業指數2011年12月歐式認購權證	0.17	14,250/8,000單位	2011/12/29	100,000,000	2010/10/27
26217	渣打銀行	iShares 安碩富時A50中國指數ETF2011年10月歐式認購權證	0.15	17.38	2011/10/28	200,000,000	2010/10/27
26229	瑞士銀行	中國人壽保險股份有限公司 - H股2011年4月歐式認購權證A	0.25	38.68	2011/04/27	300,000,000	2010/10/27
26220	瑞士銀行	中國移動有限公司2011年4月歐式認購權證B	0.3	90.88	2011/04/19	200,000,000	2010/10/27
26219	瑞士銀行	iShares 安碩富時A50中國指數ETF2011年10月歐式認購權證	0.15	17.38	2011/10/24	300,000,000	2010/10/27
25753 <sup>1</sup>	Credit Suisse AG	香港交易及結算所有限公司2011年5月歐式認購權證A	0.158	184.88/100單位	2011/05/16	300,000,000	2010/10/27
26238	Citigroup Global Markets Holdings Inc.	恒生中國企業指數2011年5月歐式認購權證	0.25	13,600/6,000單位	2011/05/30	80,000,000	2010/10/28
26242	Citigroup Global Markets Holdings Inc.	恒生中國企業指數2011年5月歐式認沽權證	0.25	13,000/6,000單位	2011/05/30	80,000,000	2010/10/28
26247	德意志銀行	招商銀行股份有限公司 - H股2011年6月歐式認購權證	0.17	25.88	2011/06/27	150,000,000	2010/10/28
26248	德意志銀行	聯想集團有限公司2011年5月歐式認購權證	0.39	6.20/單位	2011/05/03	100,000,000	2010/10/28
26249	德意志銀行	中國石油天然氣股份有限公司 - H股2011年11月歐式認購權證	0.15	10	2011/11/14	200,000,000	2010/10/28

## 新上市衍生認股權證 (續)

股份代號	發行機構	認股權證	發行價 (港元)	行使水平 / 每10單位認購價 (港元)	認購 / 行使日期	上市時之發行單位	上市日期
26250	德意志銀行	騰訊控股有限公司2011年6月歐式認購權證	0.15	220.18/100單位	2011/06/27	200,000,000	2010/10/28
26237	J.P. Morgan Structured Products B.V.	中國人壽保險股份有限公司 - H股2011年4月歐式認購權證 C	0.25	42.88	2011/04/28	200,000,000	2010/10/28
26243	KBC Financial Products International Ltd.	中國交通建設股份有限公司 - H股2011年6月歐式認購權證	0.25	9.18	2011/06/08	68,000,000	2010/10/28
26241	KBC Financial Products International Ltd.	中國中煤能源股份有限公司 - H股2011年6月歐式認購權證	0.25	13.38	2011/06/15	68,000,000	2010/10/28
26244	Macquarie Bank Ltd.	中國人壽保險股份有限公司 - H股2011年4月歐式認購權證	0.251	43	2011/04/29	350,000,000	2010/10/28
26245	Macquarie Bank Ltd.	中國人壽保險股份有限公司 - H股2011年6月歐式認購權證	0.334	32.88	2011/06/03	350,000,000	2010/10/28
26246	Macquarie Bank Ltd.	中國民生銀行股份有限公司 - H股2011年2月歐式認購權證 B	0.157	8.49/單位	2011/02/22	100,000,000	2010/10/28
26232	荷蘭合作銀行	中國農業銀行股份有限公司 - H股2011年4月歐式認購權證	0.25	4.70/單位	2011/04/28	150,000,000	2010/10/28
26233	荷蘭合作銀行	中國建設銀行股份有限公司 - H股2011年3月歐式認購權證	0.37	8.29/單位	2011/03/28	150,000,000	2010/10/28
26234	荷蘭合作銀行	華能國際電力股份有限公司 - H股2011年3月歐式認購權證	0.161	5.50/單位	2011/03/02	75,000,000	2010/10/28
26235	荷蘭合作銀行	和記黃埔有限公司2011年5月歐式認購權證 B	0.51	90	2011/05/16	150,000,000	2010/10/28
26236	荷蘭合作銀行	江西銅業股份有限公司 - H股2011年4月歐式認購權證	0.25	24.4	2011/04/28	75,000,000	2010/10/28
26239	瑞士銀行	阿里巴巴網絡有限公司2011年5月歐式認購權證 A	0.25	16.88	2011/05/17	100,000,000	2010/10/28
26240	瑞士銀行	中國平安保險(集團)股份有限公司 - H股2011年4月歐式認購權證	0.25	98.88	2011/04/28	100,000,000	2010/10/28
21789 <sup>1</sup>	Credit Suisse AG	iShares 安碩富時 A50 中國指數 ETF 2011年1月歐式認購權證 A	0.059	14.98	2011/01/17	500,000,000	2010/10/28
25480 <sup>1</sup>	SGA Societe Generale Acceptance N.V.	匯豐控股有限公司2011年2月歐式認購權證 D	0.163	92.7	2011/02/14	180,000,000	2010/10/28
26272	Credit Suisse AG	中國銀行股份有限公司 - H股2011年4月歐式認購權證 B	0.25	5.328/單位	2011/04/29	300,000,000	2010/10/29
26271	Credit Suisse AG	中國太平洋保險(集團)股份有限公司 - H股2011年2月歐式認購權證 B	0.15	37.98	2011/02/21	300,000,000	2010/10/29
26269	Credit Suisse AG	和記黃埔有限公司2011年5月歐式認購權證 A	0.25	102.88	2011/05/30	300,000,000	2010/10/29
26268	Credit Suisse AG	和記黃埔有限公司2012年3月歐式認購權證 A	0.25	78.88/100單位	2012/03/26	300,000,000	2010/10/29
26270	Credit Suisse AG	國藥控股股份有限公司 - H股2011年3月歐式認購權證	0.15	33.98	2011/03/14	200,000,000	2010/10/29
26253	Citigroup Global Markets Holdings Inc.	中國鋁業股份有限公司 - H股2011年4月歐式認購權證	0.25	10.38/單位	2011/04/29	80,000,000	2010/10/29
26254	Citigroup Global Markets Holdings Inc.	中國民生銀行股份有限公司 - H股2011年6月歐式認購權證	0.25	8.48/單位	2011/06/20	80,000,000	2010/10/29
26255	Citigroup Global Markets Holdings Inc.	中國建材股份有限公司 - H股2011年4月歐式認購權證	0.15	24.88	2011/04/15	100,000,000	2010/10/29
26256	Citigroup Global Markets Holdings Inc.	吉利汽車控股有限公司2011年7月歐式認購權證	0.25	5/單位	2011/07/18	80,000,000	2010/10/29
26257	Citigroup Global Markets Holdings Inc.	和記黃埔有限公司2011年5月歐式認購權證	0.25	99	2011/05/30	80,000,000	2010/10/29
26258	Citigroup Global Markets Holdings Inc.	太古股份有限公司 'A' 2012年3月歐式認購權證	0.25	122.88/100單位	2012/03/28	80,000,000	2010/10/29
26266	德意志銀行	北京金隅股份有限公司 - H股2011年12月歐式認購權證	0.25	14	2011/12/28	80,000,000	2010/10/29
26267	德意志銀行	中國中鐵股份有限公司 - H股2011年10月歐式認購權證	0.15	6.15	2011/10/11	80,000,000	2010/10/29
26264	高盛結構產品(亞洲)有限公司	中國人壽保險股份有限公司 - H股2011年2月歐式認購權證	0.19	38.88	2011/02/21	200,000,000	2010/10/29
26265	高盛結構產品(亞洲)有限公司	中國人壽保險股份有限公司 - H股2011年6月歐式認購權證 A	0.25	42	2011/06/13	200,000,000	2010/10/29
26275	KBC Financial Products International Ltd.	和記黃埔有限公司2011年4月歐式認購權證 C	0.25	93.98	2011/04/15	128,000,000	2010/10/29
26276	Macquarie Bank Ltd.	中國鐵建股份有限公司 - H股2011年8月歐式認購權證	0.151	11.86	2011/08/15	200,000,000	2010/10/29
26277	渣打銀行	中國銀行股份有限公司 - H股2011年4月歐式認購權證	0.25	5.30/單位	2011/04/29	100,000,000	2010/10/29
26278	渣打銀行	中國建設銀行股份有限公司 - H股2011年4月歐式認購權證	0.265	8.99/單位	2011/04/29	100,000,000	2010/10/29
26259	SGA Societe Generale Acceptance N.V.	中國人壽保險股份有限公司 - H股2011年2月歐式認購權證 D	0.15	40.7	2011/02/07	300,000,000	2010/10/29
26260	SGA Societe Generale Acceptance N.V.	中國人壽保險股份有限公司 - H股2011年4月歐式認購權證 B	0.48	33.95	2011/04/06	300,000,000	2010/10/29
26261	SGA Societe Generale Acceptance N.V.	中國人壽保險股份有限公司 - H股2011年4月歐式認購權證 C	0.4	35.65	2011/04/20	300,000,000	2010/10/29
26262	SGA Societe Generale Acceptance N.V.	中國人壽保險股份有限公司 - H股2011年5月歐式認購權證 A	0.25	41.4	2011/05/18	300,000,000	2010/10/29
26263	SGA Societe Generale Acceptance N.V.	香港交易及結算所有限公司2011年5月歐式認購權證 A	0.17	184.88/100單位	2011/05/09	300,000,000	2010/10/29
26251	SGA Societe Generale Acceptance N.V.	中國工商銀行股份有限公司 - H股2011年2月歐式認購權證 B	0.21	7.08/單位	2011/02/09	120,000,000	2010/10/29
26252	SGA Societe Generale Acceptance N.V.	中國工商銀行股份有限公司 - H股2011年3月歐式認購權證 B	0.27	7/單位	2011/03/07	120,000,000	2010/10/29
26274	瑞士銀行	和記黃埔有限公司2012年10月歐式認購權證	0.25	108.88/100單位	2012/10/22	500,000,000	2010/10/29



## 新上市衍生認股權證 (續)

股份代號	發行機構	認股權證	發行價 (港元)	行使水平 / 每10單位認購價 (港元)	認購 / 行使日期	上市時之發行單位	上市日期
26273	瑞士銀行	和記黃埔有限公司2011年4月歐式認購權證D	0.25	103.88	2011/04/29	200,000,000	2010/10/29
26308	香港上海匯豐銀行有限公司	友邦保險控股有限公司2011年9月歐式認購權證	0.25	24.88	2011/09/15	160,000,000	2010/10/29
26306	香港上海匯豐銀行有限公司	友邦保險控股有限公司2011年4月歐式認購權證A	0.25	21.88	2011/04/29	160,000,000	2010/10/29
26307	香港上海匯豐銀行有限公司	友邦保險控股有限公司2011年4月歐式認購權證B	0.25	22.88	2011/04/29	160,000,000	2010/10/29
26309	KBC Financial Products International Ltd.	友邦保險控股有限公司2011年4月歐式認購權證	0.25	19.8	2011/04/29	188,000,000	2010/10/29
26303	KBC Financial Products International Ltd.	友邦保險控股有限公司2011年4月歐式認購權證A	0.25	19.68	2011/04/29	208,000,000	2010/10/29
26304	KBC Financial Products International Ltd.	友邦保險控股有限公司2011年4月歐式認購權證B	0.25	21.88	2011/04/29	208,000,000	2010/10/29
26305	KBC Financial Products International Ltd.	友邦保險控股有限公司2011年4月歐式認購權證C	0.25	23.98	2011/04/29	188,000,000	2010/10/29
26302	荷蘭合作銀行	友邦保險控股有限公司2011年7月歐式認購權證	0.31	25	2011/07/28	150,000,000	2010/10/29
26300	荷蘭合作銀行	友邦保險控股有限公司2011年5月歐式認購權證A	0.34	21	2011/05/06	150,000,000	2010/10/29
26301	荷蘭合作銀行	友邦保險控股有限公司2011年5月歐式認購權證B	0.33	23	2011/05/30	150,000,000	2010/10/29
20573 <sup>†</sup>	Macquarie Bank Ltd.	匯豐控股有限公司2010年12月歐式認購權證C	0.043	90	2010/12/02	300,000,000	2010/10/29
22849 <sup>†</sup>	SGA Societe Generale Acceptance N.V.	比亞迪股份有限公司 - H股2011年5月歐式認購權證	0.079	60.88/100單位	2011/05/23	200,000,000	2010/10/29
26284	中銀國際亞洲有限公司	標智滬深300中國指數基金2011年5月歐式認購權證	0.25	44	2011/05/16	100,000,000	2010/11/01
26281	中銀國際亞洲有限公司	東風汽車集團股份有限公司 - H股2011年6月歐式認購權證	0.25	21.28	2011/06/07	100,000,000	2010/11/01
26285	中銀國際亞洲有限公司	iShares 安碩富時A50中國指數ETF2011年6月歐式認購權證B	0.15	15.2	2011/06/29	100,000,000	2010/11/01
26282	中銀國際亞洲有限公司	香港交易及結算所有限公司2011年11月歐式認購權證	0.25	208/100單位	2011/11/07	300,000,000	2010/11/01
26283	中銀國際亞洲有限公司	香港交易及結算所有限公司2011年7月歐式認購權證	0.25	165/100單位	2011/07/04	300,000,000	2010/11/01
26288	BNP Paribas Arbitrage Issuance B.V.	中國國際航空股份有限公司 - H股2012年1月歐式認購權證	0.27	13.28	2012/01/03	100,000,000	2010/11/01
26289	BNP Paribas Arbitrage Issuance B.V.	比亞迪股份有限公司 - H股2011年5月歐式認購權證	0.54	68.88	2011/05/03	100,000,000	2010/11/01
26290	BNP Paribas Arbitrage Issuance B.V.	香港交易及結算所有限公司2011年10月歐式認購權證	0.25	210/100單位	2011/10/04	100,000,000	2010/11/01
26287	德意志銀行	騰訊控股有限公司2011年4月歐式認購權證C	0.15	198/100單位	2011/04/04	300,000,000	2010/11/01
10015	德意志銀行	美元兌日元2011年5月歐式認購權證	0.25	85/1單位	2011/05/16	50,000,000	2010/11/01
10019	德意志銀行	美元兌日元2011年5月歐式認購權證	0.25	76/1單位	2011/05/16	50,000,000	2010/11/01
26279	Macquarie Bank Ltd.	吉利汽車控股有限公司2011年5月歐式認購權證B	0.366	5/單位	2011/05/03	200,000,000	2010/11/01
26280	Macquarie Bank Ltd.	吉利汽車控股有限公司2011年5月歐式認購權證C	0.255	5.50/單位	2011/05/03	200,000,000	2010/11/01
26286	Macquarie Bank Ltd.	中國人民財產保險股份有限公司 - H股2011年11月歐式認購權證	0.251	15	2011/11/02	188,000,000	2010/11/01
26291	Macquarie Bank Ltd.	兗州煤業股份有限公司 - H股2011年6月歐式認購權證B	0.25	32	2011/06/15	150,000,000	2010/11/01
26295	荷蘭合作銀行	中國中煤能源股份有限公司 - H股2011年6月歐式認購權證B	0.183	16.88	2011/06/27	138,000,000	2010/11/01
26296	荷蘭合作銀行	中國神華能源股份有限公司 - H股2011年6月歐式認購權證	0.33	40.8	2011/06/10	80,000,000	2010/11/01
26298	荷蘭合作銀行	中國生物製藥有限公司2011年5月歐式認購權證	0.42	3.80/單位	2011/05/30	80,000,000	2010/11/01
26297	荷蘭合作銀行	國藥控股股份有限公司 - H股2011年5月歐式認購權證	0.43	32.8	2011/05/30	80,000,000	2010/11/01
26299	荷蘭合作銀行	兗州煤業股份有限公司 - H股2011年6月歐式認購權證	0.255	26.88	2011/06/10	85,000,000	2010/11/01
26294	The Royal Bank of Scotland N.V.	長江實業(集團)有限公司2012年10月歐式認購權證	0.166	130.08/100單位	2012/10/09	200,000,000	2010/11/01
26292	瑞士銀行	中國太平洋保險(集團)股份有限公司 - H股2011年5月歐式認購權證A	0.25	37.38	2011/05/17	100,000,000	2010/11/01
26293	瑞士銀行	iShares 安碩富時A50中國指數ETF2011年9月歐式認購權證	0.15	16.88	2011/09/22	300,000,000	2010/11/01
25770 <sup>†</sup>	KBC Financial Products International Ltd.	香港交易及結算所有限公司2011年5月歐式認購權證	0.18	178/100單位	2011/05/05	200,000,000	2010/11/01
25780 <sup>†</sup>	瑞士銀行	香港交易及結算所有限公司2011年6月歐式認購權證B	0.099	203.88/100單位	2011/06/14	300,000,000	2010/11/01
22298 <sup>†</sup>	瑞士銀行	恒生指數2010年12月歐式認購權證A	0.068	23,800/9,000單位	2010/12/30	400,000,000	2010/11/01
26313	Barclays Bank plc	中國農業銀行股份有限公司 - H股2011年7月歐式認購權證	0.25	3.60/單位	2011/07/11	100,000,000	2010/11/02
26310	Barclays Bank plc	中國人壽保險股份有限公司 - H股2011年6月歐式認購權證	0.25	40	2011/06/20	120,000,000	2010/11/02
26314	Barclays Bank plc	中國人壽保險股份有限公司 - H股2011年6月歐式認購權證	0.25	32	2011/06/20	120,000,000	2010/11/02
26311	Barclays Bank plc	和記黃埔有限公司2012年3月歐式認購權證	0.25	78.88/100單位	2012/03/26	200,000,000	2010/11/02

## 新上市衍生認股權證 (續)

股份代號	發行機構	認股權證	發行價 (港元)	行使水平 / 每10單位認購價 (港元)	認購 / 行使日期	上市時之發行單位	上市日期
26312	Barclays Bank plc	和記黃埔有限公司2012年10月歐式認購權證	0.25	108.88/100單位	2012/10/22	200,000,000	2010/11/02
26320	BNP Paribas Arbitrage Issuance B.V.	華潤置地有限公司2011年8月歐式認購權證	0.25	16.9	2011/08/01	100,000,000	2010/11/02
26321	BNP Paribas Arbitrage Issuance B.V.	iShares 安碩富時A50中國指數ETF2012年8月歐式認購權證	0.25	15.9	2012/08/01	100,000,000	2010/11/02
26325	Credit Suisse AG	中國石油化工股份有限公司 - H股2011年5月歐式認購權證A	0.25	8.78/單位	2011/05/03	300,000,000	2010/11/02
26326	Credit Suisse AG	中國神華能源股份有限公司 - H股2011年4月歐式認購權證A	0.15	38.9	2011/04/11	200,000,000	2010/11/02
26323	Credit Suisse AG	iShares 安碩富時A50中國指數ETF2011年6月歐式認購權證D	0.15	15.2	2011/06/27	300,000,000	2010/11/02
26324	Credit Suisse AG	iShares 安碩富時A50中國指數ETF2011年9月歐式認購權證A	0.15	16.9	2011/09/27	300,000,000	2010/11/02
26327	Credit Suisse AG	國藥控股股份有限公司 - H股2011年2月歐式認購權證	0.15	35	2011/02/14	200,000,000	2010/11/02
26340	Citigroup Global Markets Holdings Inc.	中國銀行股份有限公司 - H股2011年6月歐式認購權證	0.25	5/單位	2011/06/07	80,000,000	2010/11/02
26341	Citigroup Global Markets Holdings Inc.	中國糧油控股有限公司2011年10月歐式認購權證	0.25	12.88	2011/10/31	80,000,000	2010/11/02
26342	Citigroup Global Markets Holdings Inc.	中國人壽保險股份有限公司 - H股2011年5月歐式認購權證	0.25	38.8	2011/05/30	120,000,000	2010/11/02
26318	Citigroup Global Markets Holdings Inc.	中國神華能源股份有限公司 - H股2011年5月歐式認購權證	0.25	44.88	2011/05/26	100,000,000	2010/11/02
26343	Citigroup Global Markets Holdings Inc.	福山國際能源集團有限公司2011年5月歐式認購權證	0.25	6.99/單位	2011/05/03	75,000,000	2010/11/02
26322	Citigroup Global Markets Holdings Inc.	iShares 安碩富時A50中國指數ETF2011年6月歐式認購權證B	0.15	15.188	2011/06/22	120,000,000	2010/11/02
26344	Citigroup Global Markets Holdings Inc.	長城汽車股份有限公司 - H股2011年5月歐式認購權證	0.25	28.88	2011/05/30	80,000,000	2010/11/02
26345	Citigroup Global Markets Holdings Inc.	SPDR 金ETF2011年9月歐式認購權證	0.25	1,118/100單位	2011/09/05	80,000,000	2010/11/02
26328	德意志銀行	百麗國際控股有限公司2011年2月歐式認購權證	0.15	15	2011/02/28	80,000,000	2010/11/02
26330	德意志銀行	iShares 安碩富時A50中國指數ETF2011年10月歐式認購權證	0.15	17.38	2011/10/24	200,000,000	2010/11/02
26329	德意志銀行	吉利汽車控股有限公司2011年5月歐式認購權證B	0.64	5.20/單位	2011/05/03	80,000,000	2010/11/02
10016	德意志銀行	黃金2011年5月歐式認沽權證	0.25	1,268/4,000單位	2011/05/24	50,000,000	2010/11/02
26335	J.P. Morgan Structured Products B.V.	中國鋁業股份有限公司 - H股2011年5月歐式認購權證	0.25	8.88/單位	2011/05/03	80,000,000	2010/11/02
26319	J.P. Morgan Structured Products B.V.	東風汽車集團股份有限公司 - H股2011年5月歐式認購權證	0.25	21	2011/05/03	100,000,000	2010/11/02
26336	J.P. Morgan Structured Products B.V.	和記黃埔有限公司2011年5月歐式認購權證	0.25	100	2011/05/03	80,000,000	2010/11/02
26316	Macquarie Bank Ltd.	中海石油化學股份有限公司 - H股2012年6月歐式認購權證	0.25	7.5	2012/06/04	88,000,000	2010/11/02
26315	Macquarie Bank Ltd.	iShares 安碩富時A50中國指數ETF2011年9月歐式認購權證	0.15	16.88	2011/09/23	300,000,000	2010/11/02
26317	Macquarie Bank Ltd.	中國蒙牛乳業有限公司2011年7月歐式認購權證	0.15	30	2011/07/18	188,000,000	2010/11/02
26338	The Royal Bank of Scotland N.V.	中國石油化工股份有限公司 - H股2011年8月歐式認購權證	0.15	7.088	2011/08/01	400,000,000	2010/11/02
26337	The Royal Bank of Scotland N.V.	iShares 安碩富時A50中國指數ETF2011年6月歐式認購權證B	0.15	15.188	2011/06/22	250,000,000	2010/11/02
10017	The Royal Bank of Scotland N.V.	黃金2011年5月歐式認購權證	0.254	1,433/5,000單位	2011/05/31	100,000,000	2010/11/02
26339	The Royal Bank of Scotland N.V.	恒生指數2011年4月歐式認沽權證B	0.228	23,300/8,000單位	2011/04/28	250,000,000	2010/11/02
26331	瑞士銀行	中國銀行股份有限公司 - H股2011年4月歐式認購權證	0.15	5.38/單位	2011/04/18	100,000,000	2010/11/02
26332	瑞士銀行	比亞迪股份有限公司 - H股2011年5月歐式認購權證B	0.25	58.88	2011/05/17	100,000,000	2010/11/02
26333	瑞士銀行	中國石油化工股份有限公司 - H股2011年4月歐式認購權證B	0.15	8.88/單位	2011/04/13	100,000,000	2010/11/02
26334	瑞士銀行	中國工商銀行股份有限公司 - H股2011年3月歐式認購權證A	0.15	7.40/單位	2011/03/23	100,000,000	2010/11/02
24864*	KBC Financial Products International Ltd.	中國平安保險(集團)股份有限公司 - H股2011年3月歐式認沽權證	0.117	62.88	2011/03/15	90,000,000	2010/11/02
21861*	SGA Societe Generale Acceptance N.V.	iShares 安碩富時A50中國指數ETF2011年1月歐式認購權證B	0.035	15	2011/01/12	300,000,000	2010/11/02
23638*	SGA Societe Generale Acceptance N.V.	iShares 安碩富時A50中國指數ETF2011年6月歐式認購權證A	0.239	11.88	2011/06/08	250,000,000	2010/11/02
26356	中銀國際亞洲有限公司	比亞迪股份有限公司 - H股2011年12月歐式認購權證	0.15	51.88/100單位	2011/12/05	300,000,000	2010/11/03
26357	中銀國際亞洲有限公司	中國中煤能源股份有限公司 - H股2011年10月歐式認購權證	0.25	18.28	2011/10/03	100,000,000	2010/11/03
26358	中銀國際亞洲有限公司	中國神華能源股份有限公司 - H股2011年7月歐式認購權證A	0.25	48.88	2011/07/04	100,000,000	2010/11/03
26360	中銀國際亞洲有限公司	玖龍紙業(控股)有限公司2011年10月歐式認購權證	0.25	15.88	2011/10/10	100,000,000	2010/11/03
26361	中銀國際亞洲有限公司	國藥控股股份有限公司 - H股2011年6月歐式認購權證	0.25	40	2011/06/03	100,000,000	2010/11/03
26359	中銀國際亞洲有限公司	中國雨潤食品集團有限公司2011年6月歐式認購權證A	0.25	42.88	2011/06/30	100,000,000	2010/11/03

## 新上市衍生認股權證 (續)

股份代號	發行機構	認股權證	發行價 (港元)	行使水平 / 每10單位認購價 (港元)	認購 / 行使日期	上市時之發行單位	上市日期
26367	Citigroup Global Markets Holdings Inc.	中國農業銀行股份有限公司 - H股2011年6月歐式認購權證	0.25	5/單位	2011/06/03	80,000,000	2010/11/03
26362	Citigroup Global Markets Holdings Inc.	比亞迪股份有限公司 - H股2011年5月歐式認購權證	0.25	53.88	2011/05/11	100,000,000	2010/11/03
26347	Citigroup Global Markets Holdings Inc.	iShares 安碩富時A50中國指數ETF2011年10月歐式認購權證	0.15	17.38	2011/10/21	120,000,000	2010/11/03
26350	Citigroup Global Markets Holdings Inc.	中國石油天然氣股份有限公司 - H股2011年11月歐式認購權證	0.15	10	2011/11/14	100,000,000	2010/11/03
26348	Macquarie Bank Ltd.	東亞銀行有限公司2011年6月歐式認購權證	0.25	42	2011/06/29	150,000,000	2010/11/03
26349	Macquarie Bank Ltd.	中國太平洋保險(集團)股份有限公司 - H股2011年6月歐式認購權證	0.251	40	2011/06/29	150,000,000	2010/11/03
26351	荷蘭合作銀行	中國太平洋保險(集團)股份有限公司 - H股2011年5月歐式認購權證B	0.3	36	2011/05/20	88,000,000	2010/11/03
26352	荷蘭合作銀行	中海發展股份有限公司 - H股2011年5月歐式認購權證	0.25	13.6	2011/05/05	168,000,000	2010/11/03
26353	荷蘭合作銀行	東風汽車集團股份有限公司 - H股2011年5月歐式認購權證	0.27	20.4	2011/05/13	120,000,000	2010/11/03
26354	荷蘭合作銀行	福山國際能源集團有限公司2011年6月歐式認購權證	0.55	6.20/單位	2011/06/01	60,000,000	2010/11/03
26355	荷蘭合作銀行	吉利汽車控股有限公司2011年5月歐式認購權證B	0.72	5.20/單位	2011/05/16	60,000,000	2010/11/03
26346	渣打銀行	中國石油化工有限公司 - H股2011年5月歐式認購權證	0.405	9.10/單位	2011/05/03	100,000,000	2010/11/03
26363	SGA Societe Generale Acceptance N.V.	和記黃埔有限公司2011年5月歐式認購權證A	0.26	103.9	2011/05/30	200,000,000	2010/11/03
26365	瑞士銀行	比亞迪股份有限公司 - H股2011年6月歐式認購權證	0.25	46.88	2011/06/14	100,000,000	2010/11/03
26364	瑞士銀行	比亞迪股份有限公司 - H股2011年10月歐式認購權證	0.25	40/100單位	2011/10/17	200,000,000	2010/11/03
26366	瑞士銀行	中國人壽保險股份有限公司 - H股2011年2月歐式認購權證D	0.2	35.08	2011/02/28	200,000,000	2010/11/03
20626*	Macquarie Bank Ltd.	匯豐控股有限公司2011年4月歐式認購權證	0.027	88/100單位	2011/04/11	400,000,000	2010/11/03
26305*	KBC Financial Products International Ltd.	友邦保險控股有限公司2011年4月歐式認購權證C	0.199	23.98	2011/04/29	250,000,000	2010/11/03
26301*	荷蘭合作銀行	友邦保險控股有限公司2011年5月歐式認購權證B	0.242	23	2011/05/30	350,000,000	2010/11/03
21522*	荷蘭合作銀行	中國民生銀行股份有限公司 - H股2011年3月歐式認購權證	0.05	9.08	2011/03/23	300,000,000	2010/11/03
25479*	SGA Societe Generale Acceptance N.V.	香港交易及結算有限公司2011年6月歐式認購權證B	0.232	160.09/100單位	2011/06/01	200,000,000	2010/11/03
26374	中銀國際亞洲有限公司	中信銀行股份有限公司 - H股2011年5月歐式認購權證	0.255	6.88/單位	2011/05/04	100,000,000	2010/11/04
26375	中銀國際亞洲有限公司	中國石油化工有限公司 - H股2012年5月歐式認購權證	0.15	7.8	2012/05/28	100,000,000	2010/11/04
26376	中銀國際亞洲有限公司	中國石油天然氣股份有限公司 - H股2011年11月歐式認購權證	0.15	10	2011/11/24	100,000,000	2010/11/04
26368	Credit Suisse AG	iShares 安碩富時A50中國指數ETF2011年3月歐式認購權證	0.15	14	2011/03/28	300,000,000	2010/11/04
26369	Merrill Lynch Int'l & Co. C.V.	中國銀行股份有限公司 - H股2011年4月歐式認購權證B	0.15	5.29/單位	2011/04/19	70,000,000	2010/11/04
26370	Merrill Lynch Int'l & Co. C.V.	中國人壽保險股份有限公司 - H股2011年5月歐式認購權證A	0.152	42.99	2011/05/09	100,000,000	2010/11/04
26373	Merrill Lynch Int'l & Co. C.V.	香港交易及結算有限公司2011年4月歐式認購權證	0.25	178.87/100單位	2011/04/19	100,000,000	2010/11/04
26371	Merrill Lynch Int'l & Co. C.V.	香港交易及結算有限公司2011年5月歐式認購權證E	0.15	208.89/100單位	2011/05/31	100,000,000	2010/11/04
26372	Merrill Lynch Int'l & Co. C.V.	香港交易及結算有限公司2011年6月歐式認購權證E	0.155	218.89/100單位	2011/06/21	100,000,000	2010/11/04
10991*	德意志銀行	日經225平均指數2011年3月歐式認購權證	0.185	9,000/400單位	2011/03/11	100,000,000	2010/11/04
26307*	香港上海匯豐銀行有限公司	友邦保險控股有限公司2011年4月歐式認購權證B	0.233	22.88	2011/04/29	200,000,000	2010/11/04
25022*	Merrill Lynch Int'l & Co. C.V.	中國移動有限公司2011年2月歐式認購權證A	0.139	90.89	2011/02/15	100,000,000	2010/11/04
23096*	SGA Societe Generale Acceptance N.V.	中國移動有限公司2011年1月歐式認購權證B	0.191	86	2011/01/24	100,000,000	2010/11/04
26395	BNP Paribas Arbitrage Issuance B.V.	中國銀行股份有限公司 - H股2011年8月歐式認購權證A	0.26	5.60/單位	2011/08/01	100,000,000	2010/11/05
26396	BNP Paribas Arbitrage Issuance B.V.	中國中煤能源股份有限公司 - H股2011年9月歐式認購權證	0.25	14.88	2011/09/01	100,000,000	2010/11/05
26397	BNP Paribas Arbitrage Issuance B.V.	中國人壽保險股份有限公司 - H股2011年9月歐式認購權證	0.25	42.88	2011/09/01	100,000,000	2010/11/05
26398	BNP Paribas Arbitrage Issuance B.V.	兗州煤業股份有限公司 - H股2011年8月歐式認購權證	0.27	26.28	2011/08/01	100,000,000	2010/11/05
26394	Citigroup Global Markets Holdings Inc.	洛陽樂川鋁業集團股份有限公司 - H股2011年12月歐式認購權證	0.25	8.28	2011/12/19	80,000,000	2010/11/05
26387	德意志銀行	中國海外發展有限公司2011年3月歐式認購權證	0.2	16	2011/03/07	80,000,000	2010/11/05
26388	德意志銀行	香港交易及結算有限公司2011年5月歐式認購權證D	0.15	190.88/100單位	2011/05/03	300,000,000	2010/11/05
26389	德意志銀行	馬鞍山鋼鐵股份有限公司 - H股2011年5月歐式認購權證	0.6	4.80/單位	2011/05/30	80,000,000	2010/11/05
26390	德意志銀行	國藥控股股份有限公司 - H股2011年5月歐式認購權證	0.45	30	2011/05/09	80,000,000	2010/11/05

## 新上市衍生認股權證 (續)

股份代號	發行機構	認股權證	發行價 (港元)	行使水平 / 每10單位認購價 (港元)	認購 / 行使日期	上市時之發行單位	上市日期
26391	德意志銀行	紫金礦業集團股份有限公司 - H股2011年12月歐式認購權證	0.15	7.88	2011/12/19	80,000,000	2010/11/05
26393	高盛結構產品(亞洲)有限公司	匯豐控股有限公司2011年3月歐式認購權證A	0.3	88.38	2011/03/14	200,000,000	2010/11/05
26382	香港上海匯豐銀行有限公司	東風汽車集團股份有限公司 - H股2011年4月歐式認購權證	0.15	20.38	2011/04/15	120,000,000	2010/11/05
26383	香港上海匯豐銀行有限公司	吉利汽車控股有限公司2011年5月歐式認購權證	0.25	5.50/單位	2011/05/05	100,000,000	2010/11/05
26384	香港上海匯豐銀行有限公司	昆侖能源有限公司2011年5月歐式認購權證	0.25	12.88/單位	2011/05/05	100,000,000	2010/11/05
26385	香港上海匯豐銀行有限公司	上海電氣集團股份有限公司 - H股2011年6月歐式認購權證	0.25	6.08/單位	2011/06/16	100,000,000	2010/11/05
26386	香港上海匯豐銀行有限公司	中興通訊股份有限公司 - H股2011年9月歐式認購權證	0.25	38.88	2011/09/23	120,000,000	2010/11/05
26392	J.P. Morgan Structured Products B.V.	長江實業(集團)有限公司2012年4月歐式認購權證	0.25	120.88/100單位	2012/04/30	200,000,000	2010/11/05
26401	KBC Financial Products International Ltd.	友邦保險控股有限公司2011年6月歐式認購權證	0.25	28	2011/06/01	238,000,000	2010/11/05
26404	KBC Financial Products International Ltd.	友邦保險控股有限公司2011年5月歐式認購權證	0.25	21.68	2011/05/09	188,000,000	2010/11/05
26399	KBC Financial Products International Ltd.	友邦保險控股有限公司2011年5月歐式認購權證A	0.25	25.18	2011/05/09	238,000,000	2010/11/05
26400	KBC Financial Products International Ltd.	友邦保險控股有限公司2011年5月歐式認購權證B	0.25	26.68	2011/05/18	238,000,000	2010/11/05
26377	Macquarie Bank Ltd.	中國航空科技工業股份有限公司 - H股2011年5月歐式認購權證	0.261	5/單位	2011/05/30	120,000,000	2010/11/05
26378	Macquarie Bank Ltd.	長城汽車股份有限公司 - H股2011年5月歐式認購權證	0.251	30	2011/05/30	250,000,000	2010/11/05
26379	Macquarie Bank Ltd.	L'Occitane International S.A.2011年5月歐式認購權證	0.254	28.88	2011/05/30	250,000,000	2010/11/05
26380	Macquarie Bank Ltd.	金沙中國有限公司2011年5月歐式認購權證	0.25	20	2011/05/30	200,000,000	2010/11/05
26402	荷蘭合作銀行	友邦保險控股有限公司2011年5月歐式認購權證C	0.25	27	2011/05/06	500,000,000	2010/11/05
26403	荷蘭合作銀行	中海油田服務股份有限公司 - H股2011年5月歐式認購權證	0.25	14.4	2011/05/30	150,000,000	2010/11/05
26405	荷蘭合作銀行	人和商業控股有限公司2011年6月歐式認購權證	0.25	1.70/單位	2011/06/29	120,000,000	2010/11/05
26406	荷蘭合作銀行	青島啤酒股份有限公司 - H股2011年5月歐式認購權證	0.49	48	2011/05/13	100,000,000	2010/11/05
26407	荷蘭合作銀行	永利澳門有限公司2011年5月歐式認購權證	0.25	19.6	2011/05/30	120,000,000	2010/11/05
26381	渣打銀行	中國人壽保險股份有限公司 - H股2011年8月歐式認購權證	0.285	40.88	2011/08/30	100,000,000	2010/11/05
19804 <sup>4</sup>	Citigroup Global Markets Holdings Inc.	昆侖能源有限公司2011年2月歐式認購權證	0.046	10.88	2011/02/14	218,000,000	2010/11/05
26302 <sup>4</sup>	荷蘭合作銀行	友邦保險控股有限公司2011年7月歐式認購權證	0.218	25	2011/07/28	350,000,000	2010/11/05
23662 <sup>4</sup>	荷蘭合作銀行	昆侖能源有限公司2011年6月歐式認購權證	0.066	11.4	2011/06/29	170,000,000	2010/11/05
26408	香港上海匯豐銀行有限公司	友邦保險控股有限公司2011年5月歐式認購權證	0.25	26.88	2011/05/09	250,000,000	2010/11/08
26409	香港上海匯豐銀行有限公司	友邦保險控股有限公司2011年6月歐式認購權證	0.25	28.88	2011/06/08	250,000,000	2010/11/08
26412	香港上海匯豐銀行有限公司	友邦保險控股有限公司2011年5月歐式認購權證	0.25	20.88	2011/05/09	200,000,000	2010/11/08
26425	Macquarie Bank Ltd.	洛陽崇川鋁業集團股份有限公司 - H股2011年5月歐式認購權證	0.25	9.28	2011/05/27	150,000,000	2010/11/08
26429	荷蘭合作銀行	友邦保險控股有限公司2011年5月歐式認購權證D	0.25	21	2011/05/09	280,000,000	2010/11/08
26430	荷蘭合作銀行	友邦保險控股有限公司2011年5月歐式認購權證E	0.33	23	2011/05/09	280,000,000	2010/11/08
26426	荷蘭合作銀行	中國中煤能源股份有限公司 - H股2011年5月歐式認購權證	0.25	14.3	2011/05/24	150,000,000	2010/11/08
26427	荷蘭合作銀行	金沙中國有限公司2011年5月歐式認購權證	0.25	18.4	2011/05/30	138,000,000	2010/11/08
26428	荷蘭合作銀行	澳門博彩控股有限公司2011年5月歐式認購權證	0.25	12.8	2011/05/24	180,000,000	2010/11/08
26416	SGA Societe Generale Acceptance N.V.	中銀香港(控股)有限公司2011年4月歐式認購權證	0.16	27	2011/04/11	100,000,000	2010/11/08
26417	SGA Societe Generale Acceptance N.V.	中銀香港(控股)有限公司2011年7月歐式認購權證	0.15	30.88	2011/07/04	100,000,000	2010/11/08
26418	SGA Societe Generale Acceptance N.V.	中銀香港(控股)有限公司2011年8月歐式認購權證	0.17	28.88	2011/08/22	100,000,000	2010/11/08
26419	SGA Societe Generale Acceptance N.V.	中國電信股份有限公司 - H股2011年5月歐式認購權證	0.15	4.88/單位	2011/05/16	80,000,000	2010/11/08
26413	SGA Societe Generale Acceptance N.V.	iShares 安碩富時A50中國指數ETF2011年4月歐式認購權證B	0.17	13.28	2011/04/11	300,000,000	2010/11/08
26420	SGA Societe Generale Acceptance N.V.	iShares 安碩富時A50中國指數ETF2011年5月歐式認購權證B	0.17	14	2011/05/04	300,000,000	2010/11/08
26421	SGA Societe Generale Acceptance N.V.	iShares 安碩富時A50中國指數ETF2011年6月歐式認購權證C	0.15	15.18	2011/06/29	300,000,000	2010/11/08
26414	SGA Societe Generale Acceptance N.V.	iShares 安碩富時A50中國指數ETF2011年12月歐式認購權證A	0.19	14.88	2011/12/14	300,000,000	2010/11/08
26415	SGA Societe Generale Acceptance N.V.	iShares 安碩富時A50中國指數ETF2011年12月歐式認購權證B	0.2	14.28	2011/12/21	300,000,000	2010/11/08

## 新上市衍生認股權證 (續)

股份代號	發行機構	認股權證	發行價 (港元)	行使水平 / 每10單位認購價 (港元)	認購 / 行使日期	上市時之發行單位	上市日期
26410	SGA Societe Generale Acceptance N.V.	匯豐控股有限公司2011年5月歐式認購權證B	0.42	84.88	2011/05/16	120,000,000	2010/11/08
26411	SGA Societe Generale Acceptance N.V.	匯豐控股有限公司2011年5月歐式認購權證C	0.37	86.5	2011/05/25	120,000,000	2010/11/08
26422	瑞士銀行	交通銀行股份有限公司 - H股2011年4月歐式認購權證	0.3	10/單位	2011/04/08	100,000,000	2010/11/08
26423	瑞士銀行	中國民生銀行股份有限公司 - H股2011年4月歐式認購權證	0.15	8.60/單位	2011/04/18	100,000,000	2010/11/08
26424	瑞士銀行	香港交易及結算所有限公司2011年5月歐式認購權證F	0.25	195.88/100單位	2011/05/23	300,000,000	2010/11/08
23999 <sup>†</sup>	J.P. Morgan Structured Products B.V.	中國工商銀行股份有限公司 - H股2011年2月歐式認購權證	0.275	7.08/單位	2011/02/10	200,000,000	2010/11/08
26305 <sup>†</sup>	KBC Financial Products International Ltd.	友邦保險控股有限公司2011年4月歐式認購權證C	0.178	23.98	2011/04/29	370,000,000	2010/11/08
24900 <sup>†</sup>	Merrill Lynch Int'l & Co. C.V.	恒生指數2011年2月歐式認沽權證J	0.054	22,100/10,000單位	2011/02/25	300,000,000	2010/11/08
26439	BNP Paribas Arbitrage Issuance B.V.	超大現代農業(控股)有限公司2012年11月歐式認購權證	0.25	6.88	2012/11/01	100,000,000	2010/11/09
26454	BNP Paribas Arbitrage Issuance B.V.	中國南方航空股份有限公司 - H股2013年6月歐式認購權證	0.25	6.23	2013/06/03	100,000,000	2010/11/09
26449	Credit Suisse AG	中國農業銀行股份有限公司 - H股2011年4月歐式認購權證C	0.15	4.59/單位	2011/04/26	300,000,000	2010/11/09
26450	Citigroup Global Markets Holdings Inc.	阿里巴巴網絡有限公司2011年5月歐式認購權證	0.15	16.88	2011/05/17	80,000,000	2010/11/09
26451	Citigroup Global Markets Holdings Inc.	長江實業(集團)有限公司2011年11月歐式認沽權證	0.18	123.99/100單位	2011/11/11	80,000,000	2010/11/09
26452	Citigroup Global Markets Holdings Inc.	中國海洋石油有限公司2011年7月歐式認購權證	0.25	18.88	2011/07/25	100,000,000	2010/11/09
26453	Citigroup Global Markets Holdings Inc.	江西銅業股份有限公司 - H股2011年6月歐式認購權證	0.25	24.88	2011/06/20	80,000,000	2010/11/09
26433	Citigroup Global Markets Holdings Inc.	利豐有限公司2011年5月歐式認購權證B	0.25	50	2011/05/09	80,000,000	2010/11/09
26445	高盛結構產品(亞洲)有限公司	中國建設銀行股份有限公司 - H股2011年4月歐式認購權證	0.45	8.28/單位	2011/04/04	200,000,000	2010/11/09
26446	高盛結構產品(亞洲)有限公司	中國建設銀行股份有限公司 - H股2011年5月歐式認購權證A	0.38	8.80/單位	2011/05/16	200,000,000	2010/11/09
26448	高盛結構產品(亞洲)有限公司	恒生指數2011年4月歐式認沽權證A	0.177	23,000/8,500單位	2011/04/28	200,000,000	2010/11/09
26447	高盛結構產品(亞洲)有限公司	恒生指數2011年3月歐式認購權證E	0.175	24,000/8,000單位	2011/03/30	200,000,000	2010/11/09
26436	J.P. Morgan Structured Products B.V.	恒生指數2011年5月歐式認購權證	0.25	23,500/8,000單位	2011/05/30	200,000,000	2010/11/09
26440	J.P. Morgan Structured Products B.V.	恒生指數2011年5月歐式認沽權證	0.25	23,500/10,000單位	2011/05/30	200,000,000	2010/11/09
26435	J.P. Morgan Structured Products B.V.	中國工商銀行股份有限公司 - H股2011年5月歐式認購權證	0.253	7.08/單位	2011/05/09	120,000,000	2010/11/09
26434	J.P. Morgan Structured Products B.V.	中國工商銀行股份有限公司 - H股2011年4月歐式認購權證B	0.369	6.50/單位	2011/04/13	120,000,000	2010/11/09
26432	Macquarie Bank Ltd.	中海油田服務股份有限公司 - H股2011年6月歐式認購權證	0.25	15	2011/06/02	200,000,000	2010/11/09
26437	Macquarie Bank Ltd.	中國高速傳動設備集團有限公司2011年8月歐式認購權證	0.254	20	2011/08/01	200,000,000	2010/11/09
26441	Macquarie Bank Ltd.	中信泰富有限公司2011年6月歐式認購權證	0.25	25	2011/06/02	200,000,000	2010/11/09
26438	Macquarie Bank Ltd.	恒大地產集團有限公司2011年5月歐式認購權證	0.25	4.50/單位	2011/05/30	88,000,000	2010/11/09
26431	渣打銀行	騰訊控股有限公司2011年10月歐式認購權證	0.27	208/100單位	2011/10/04	100,000,000	2010/11/09
26442	瑞士銀行	中國移動有限公司2011年3月歐式認購權證A	0.25	85	2011/03/24	200,000,000	2010/11/09
26443	瑞士銀行	匯豐控股有限公司2011年4月歐式認購權證B	0.3	84	2011/04/19	200,000,000	2010/11/09
26444	瑞士銀行	和記黃埔有限公司2011年6月歐式認購權證A	0.25	94.88	2011/06/14	200,000,000	2010/11/09
25032 <sup>†</sup>	Credit Suisse AG	中國移動有限公司2011年1月歐式認購權證A	0.231	86.9	2011/01/31	300,000,000	2010/11/09
26308 <sup>†</sup>	香港上海匯豐銀行有限公司	友邦保險控股有限公司2011年9月歐式認購權證	0.222	24.88	2011/09/15	250,000,000	2010/11/09
25325 <sup>†</sup>	KBC Financial Products International Ltd.	匯豐控股有限公司2011年2月歐式認購權證B	0.325	88.9	2011/02/08	180,000,000	2010/11/09
23887 <sup>†</sup>	瑞士銀行	中國移動有限公司2011年2月歐式認購權證A	0.227	88	2011/02/14	200,000,000	2010/11/09
26494	BNP Paribas Arbitrage Issuance B.V.	中國移動有限公司2011年3月歐式認購權證	0.19	93	2011/03/28	100,000,000	2010/11/10
26495	BNP Paribas Arbitrage Issuance B.V.	中國工商銀行股份有限公司 - H股2011年5月歐式認購權證	0.2	8.01/單位	2011/05/04	100,000,000	2010/11/10
26504	BNP Paribas Arbitrage Issuance B.V.	中國工商銀行股份有限公司 - H股2011年7月歐式認購權證	0.32	7.60/單位	2011/07/04	100,000,000	2010/11/10
26498	Credit Suisse AG	中國農業銀行股份有限公司 - H股2011年4月歐式認購權證D	0.15	4.91/單位	2011/04/11	300,000,000	2010/11/10
26501	Credit Suisse AG	恒生指數2011年4月歐式認購權證D	0.15	25,100/8,500單位	2011/04/28	300,000,000	2010/11/10
26496	Credit Suisse AG	恒生指數2011年4月歐式認沽權證B	0.15	23,900/9,000單位	2011/04/28	300,000,000	2010/11/10
26497	Credit Suisse AG	恒生指數2011年4月歐式認沽權證C	0.23	24,900/8,000單位	2011/04/28	300,000,000	2010/11/10



## 新上市衍生認股權證 (續)

股份代號	發行機構	認股權證	發行價 (港元)	行使水平 / 每10單位認購價 (港元)	認購 / 行使日期	上市時之發行單位	上市日期
26502	Credit Suisse AG	中國工商銀行股份有限公司 - H股2015年2月歐式認購權證	0.25	7.49	2015/02/23	500,000,000	2010/11/10
26503	Citigroup Global Markets Holdings Inc.	新鴻基地產發展有限公司2011年8月歐式認購權證B	0.18	140.88/100單位	2011/08/24	80,000,000	2010/11/10
26499	德意志銀行	中國工商銀行股份有限公司 - H股2011年5月歐式認購權證	0.22	8/單位	2011/05/03	300,000,000	2010/11/10
26457	香港上海匯豐銀行有限公司	中海集裝箱運輸股份有限公司 - H股2011年6月歐式認購權證B	0.25	4.38/單位	2011/06/16	80,000,000	2010/11/10
26462	香港上海匯豐銀行有限公司	恒生指數2011年5月歐式認沽權證E	0.25	22,300/8,500單位	2011/05/30	250,000,000	2010/11/10
26456	香港上海匯豐銀行有限公司	恒生指數2011年5月歐式認購權證B	0.25	24,600/8,000單位	2011/05/30	250,000,000	2010/11/10
26458	香港上海匯豐銀行有限公司	江西銅業股份有限公司 - H股2011年5月歐式認購權證B	0.25	27.28	2011/05/20	120,000,000	2010/11/10
26459	香港上海匯豐銀行有限公司	中國石油天然氣股份有限公司 - H股2011年4月歐式認購權證	0.25	12/單位	2011/04/14	120,000,000	2010/11/10
26460	香港上海匯豐銀行有限公司	中國人民財產保險股份有限公司 - H股2011年7月歐式認購權證C	0.25	13.88	2011/07/28	100,000,000	2010/11/10
26461	香港上海匯豐銀行有限公司	人和商業控股有限公司2011年10月歐式認購權證	0.25	1.88/單位	2011/10/20	80,000,000	2010/11/10
26505	KBC Financial Products International Ltd.	中國農業銀行股份有限公司 - H股2011年4月歐式認購權證D	0.15	4.90/單位	2011/04/07	198,000,000	2010/11/10
26506	KBC Financial Products International Ltd.	中國工商銀行股份有限公司 - H股2011年5月歐式認沽權證	0.25	6.18/單位	2011/05/11	88,000,000	2010/11/10
26491	Macquarie Bank Ltd.	中國工商銀行股份有限公司 - H股2011年7月歐式認購權證A	0.269	7.80/單位	2011/07/05	150,000,000	2010/11/10
26455	Macquarie Bank Ltd.	信和置業有限公司2011年7月歐式認購權證	0.25	20	2011/07/04	200,000,000	2010/11/10
26468	荷蘭合作銀行	中國鋁業股份有限公司 - H股2011年5月歐式認購權證	0.43	9.80/單位	2011/05/23	50,000,000	2010/11/10
26463	荷蘭合作銀行	中國神威藥業集團有限公司2011年5月歐式認購權證	0.37	31.2	2011/05/18	100,000,000	2010/11/10
26469	荷蘭合作銀行	中國忠旺控股有限公司2011年5月歐式認購權證	0.53	5.40/單位	2011/05/23	70,000,000	2010/11/10
26470	荷蘭合作銀行	保利協鑫能源控股有限公司2011年6月歐式認購權證A	0.31	2.80/單位	2011/06/17	120,000,000	2010/11/10
26464	荷蘭合作銀行	理文造紙有限公司2012年6月歐式認購權證	0.25	7.4	2012/06/28	300,000,000	2010/11/10
26465	荷蘭合作銀行	世茂房地產控股有限公司2011年10月歐式認購權證	0.25	14.8	2011/10/28	150,000,000	2010/11/10
26471	荷蘭合作銀行	遠洋地產控股有限公司2012年7月歐式認購權證	0.25	5.6	2012/07/30	300,000,000	2010/11/10
26466	荷蘭合作銀行	越秀地產股份有限公司2011年6月歐式認購權證	0.25	2.40/單位	2011/06/29	120,000,000	2010/11/10
26467	荷蘭合作銀行	招金礦業股份有限公司 - H股2011年5月歐式認購權證	0.34	28.8	2011/05/20	120,000,000	2010/11/10
26472	荷蘭合作銀行	紫金礦業集團股份有限公司 - H股2011年10月歐式認購權證	0.25	8.3	2011/10/03	280,000,000	2010/11/10
26500	The Royal Bank of Scotland N.V.	中國石油化工股份有限公司 - H股2011年5月歐式認購權證B	0.277	9.18/單位	2011/05/11	100,000,000	2010/11/10
26473	SGA Societe Generale Acceptance N.V.	中國農業銀行股份有限公司 - H股2011年3月歐式認購權證	0.21	4.48/單位	2011/03/14	200,000,000	2010/11/10
26474	SGA Societe Generale Acceptance N.V.	中國鋁業股份有限公司 - H股2011年7月歐式認購權證	0.15	7.38	2011/07/04	400,000,000	2010/11/10
26475	SGA Societe Generale Acceptance N.V.	中信銀行股份有限公司 - H股2011年5月歐式認購權證	0.5	6.78/單位	2011/05/11	50,000,000	2010/11/10
26477	SGA Societe Generale Acceptance N.V.	中國人壽保險股份有限公司 - H股2011年4月歐式認購權證D	0.17	43	2011/04/20	300,000,000	2010/11/10
26478	SGA Societe Generale Acceptance N.V.	中國人壽保險股份有限公司 - H股2011年6月歐式認購權證A	0.25	40	2011/06/20	300,000,000	2010/11/10
26479	SGA Societe Generale Acceptance N.V.	中國人壽保險股份有限公司 - H股2011年7月歐式認購權證A	0.18	44.88	2011/07/25	300,000,000	2010/11/10
26476	SGA Societe Generale Acceptance N.V.	招商銀行股份有限公司 - H股2011年5月歐式認購權證	0.25	25.88	2011/05/11	200,000,000	2010/11/10
26480	SGA Societe Generale Acceptance N.V.	中國太平洋保險(集團)股份有限公司 - H股2011年6月歐式認購權證A	0.25	36.88	2011/06/01	100,000,000	2010/11/10
26481	SGA Societe Generale Acceptance N.V.	思捷環球控股有限公司2011年5月歐式認購權證	0.25	51.88	2011/05/11	80,000,000	2010/11/10
26483	SGA Societe Generale Acceptance N.V.	香港交易及結算有限公司2011年4月歐式認購權證B	0.15	190.88/100單位	2011/04/27	300,000,000	2010/11/10
26485	SGA Societe Generale Acceptance N.V.	匯豐控股有限公司2011年6月歐式認購權證A	0.15	108	2011/06/22	200,000,000	2010/11/10
26484	SGA Societe Generale Acceptance N.V.	匯豐控股有限公司2011年5月歐式認購權證D	0.4	85.88	2011/05/11	200,000,000	2010/11/10
26482	SGA Societe Generale Acceptance N.V.	恒生指數2011年4月歐式認購權證E	0.15	25,200/7,800單位	2011/04/28	300,000,000	2010/11/10
26486	SGA Societe Generale Acceptance N.V.	中國工商銀行股份有限公司 - H股2011年3月歐式認購權證C	0.22	7.40/單位	2011/03/23	120,000,000	2010/11/10
26487	SGA Societe Generale Acceptance N.V.	中國工商銀行股份有限公司 - H股2011年4月歐式認購權證C	0.15	8/單位	2011/04/20	120,000,000	2010/11/10
26488	SGA Societe Generale Acceptance N.V.	江西銅業股份有限公司 - H股2011年5月歐式認購權證	0.26	27.88	2011/05/11	200,000,000	2010/11/10
26489	SGA Societe Generale Acceptance N.V.	國藥控股股份有限公司 - H股2011年5月歐式認購權證	0.26	36.88	2011/05/11	60,000,000	2010/11/10
26490	SGA Societe Generale Acceptance N.V.	紫金礦業集團股份有限公司 - H股2011年8月歐式認購權證	0.15	8.88	2011/08/31	300,000,000	2010/11/10

## 新上市衍生認股權證 (續)

股份代號	發行機構	認股權證	發行價 (港元)	行使水平 / 每10單位認購價 (港元)	認購 / 行使日期	上市時之發行單位	上市日期
26492	瑞士銀行	長江實業(集團)有限公司2011年4月歐式認購權證	0.4	142.88	2011/04/11	100,000,000	2010/11/10
26493	瑞士銀行	新鴻基地產發展有限公司2011年12月歐式認購權證	0.15	155.08/100單位	2011/12/19	100,000,000	2010/11/10
25755 <sup>1</sup>	Credit Suisse AG	騰訊控股有限公司2011年4月歐式認購權證B	0.114	197.90/100單位	2011/04/04	300,000,000	2010/11/10
26304 <sup>1</sup>	KBC Financial Products International Ltd.	友邦保險控股有限公司2011年4月歐式認購權證B	0.3	21.88	2011/04/29	200,000,000	2010/11/10
26527	Barclays Bank plc	中國農業銀行股份有限公司 - H股2011年7月歐式認購權證B	0.25	5.08/單位	2011/07/18	100,000,000	2010/11/11
26528	Barclays Bank plc	中國石油化工股份有限公司 - H股2012年5月歐式認購權證	0.15	7.8	2012/05/21	150,000,000	2010/11/11
26530	Barclays Bank plc	中國石油化工股份有限公司 - H股2011年7月歐式認沽權證	0.37	6.58/單位	2011/07/04	100,000,000	2010/11/11
26526	Barclays Bank plc	恒生指數2011年5月歐式認購權證	0.25	25,900/8,000單位	2011/05/30	150,000,000	2010/11/11
26524	Barclays Bank plc	恒生指數2011年4月歐式認購權證K	0.16	25,000/9,000單位	2011/04/28	150,000,000	2010/11/11
26525	Barclays Bank plc	恒生指數2011年4月歐式認購權證L	0.16	25,500/8,000單位	2011/04/28	150,000,000	2010/11/11
26531	Barclays Bank plc	恒生指數2011年5月歐式認沽權證A	0.25	23,900/8,500單位	2011/05/30	150,000,000	2010/11/11
26532	Barclays Bank plc	恒生指數2011年5月歐式認沽權證B	0.25	24,400/9,000單位	2011/05/30	150,000,000	2010/11/11
26529	Barclays Bank plc	騰訊控股有限公司2011年9月歐式認購權證	0.25	213.88/100單位	2011/09/12	150,000,000	2010/11/11
26533	Barclays Bank plc	騰訊控股有限公司2011年9月歐式認沽權證B	0.25	170/100單位	2011/09/12	150,000,000	2010/11/11
26563	BNP Paribas Arbitrage Issuance B.V.	長江實業(集團)有限公司2012年11月歐式認購權證	0.27	128.88/100單位	2012/11/01	100,000,000	2010/11/11
26564	BNP Paribas Arbitrage Issuance B.V.	恒生指數2011年10月歐式認購權證	0.26	24,500/10,000單位	2011/10/28	100,000,000	2010/11/11
26565	BNP Paribas Arbitrage Issuance B.V.	恒生指數2011年11月歐式認購權證	0.26	26,800/8,000單位	2011/11/29	100,000,000	2010/11/11
26566	BNP Paribas Arbitrage Issuance B.V.	恒生指數2011年6月歐式認沽權證	0.25	23,000/10,000單位	2011/06/29	100,000,000	2010/11/11
26543	Credit Suisse AG	中國移動有限公司2011年3月歐式認購權證A	0.15	92.98	2011/03/14	300,000,000	2010/11/11
26544	Credit Suisse AG	中國移動有限公司2011年4月歐式認購權證A	0.15	98.9	2011/04/29	300,000,000	2010/11/11
26550	德意志銀行	中信銀行股份有限公司 - H股2011年5月歐式認購權證	0.35	7/單位	2011/05/11	80,000,000	2010/11/11
26551	德意志銀行	匯豐控股有限公司2011年2月歐式認購權證C	0.19	94.88	2011/02/21	300,000,000	2010/11/11
26552	德意志銀行	匯豐控股有限公司2011年2月歐式認購權證D	0.15	100	2011/02/28	300,000,000	2010/11/11
26553	德意志銀行	匯豐控股有限公司2011年6月歐式認購權證B	0.22	108	2011/06/21	300,000,000	2010/11/11
26562	德意志銀行	恒生指數2011年5月歐式認購權證C	0.25	26,600/8,000單位	2011/05/30	300,000,000	2010/11/11
26554	德意志銀行	澳門博彩控股有限公司2011年6月歐式認購權證B	0.25	13.2	2011/06/07	80,000,000	2010/11/11
26547	高盛結構產品(亞洲)有限公司	恒生指數2011年5月歐式認沽權證C	0.25	24,000/8,000單位	2011/05/30	200,000,000	2010/11/11
26545	高盛結構產品(亞洲)有限公司	恒生指數2011年3月歐式認沽權證F	0.155	23,600/10,500單位	2011/03/30	200,000,000	2010/11/11
26546	高盛結構產品(亞洲)有限公司	恒生指數2011年4月歐式認沽權證B	0.26	24,600/8,000單位	2011/04/28	200,000,000	2010/11/11
26534	香港上海匯豐銀行有限公司	中國農業銀行股份有限公司 - H股2011年2月歐式認購權證	0.15	4.69/單位	2011/02/25	120,000,000	2010/11/11
26535	香港上海匯豐銀行有限公司	和記黃埔有限公司2012年10月歐式認購權證	0.15	108.88/100單位	2012/10/16	200,000,000	2010/11/11
26536	J.P. Morgan Structured Products B.V.	中國民生銀行股份有限公司 - H股2011年2月歐式認購權證	0.15	8.28/單位	2011/02/21	100,000,000	2010/11/11
26537	J.P. Morgan Structured Products B.V.	中國工商銀行股份有限公司 - H股2011年4月歐式認購權證C	0.15	8/單位	2011/04/21	200,000,000	2010/11/11
26557	KBC Financial Products International Ltd.	長江實業(集團)有限公司2011年11月歐式認沽權證	0.15	123.98/100單位	2011/11/04	108,000,000	2010/11/11
26555	KBC Financial Products International Ltd.	香港交易及結算所有限公司2011年6月歐式認購權證A	0.15	208.98/100單位	2011/06/01	128,000,000	2010/11/11
26556	KBC Financial Products International Ltd.	和記黃埔有限公司2011年5月歐式認購權證A	0.36	100	2011/05/05	158,000,000	2010/11/11
26539	Macquarie Bank Ltd.	恒生中國企業指數2011年6月歐式認購權證	0.25	15,400/6,000單位	2011/06/29	200,000,000	2010/11/11
26538	Macquarie Bank Ltd.	恒生指數2011年5月歐式認購權證	0.189	26,000/8,000單位	2011/05/30	200,000,000	2010/11/11
26542	Macquarie Bank Ltd.	恒生指數2011年5月歐式認沽權證	0.25	24,200/9,500單位	2011/05/30	200,000,000	2010/11/11
26540	Macquarie Bank Ltd.	新鴻基地產發展有限公司2011年4月歐式認購權證	0.788	160	2011/04/26	75,000,000	2010/11/11
26541	Macquarie Bank Ltd.	新鴻基地產發展有限公司2011年6月歐式認沽權證	0.15	136/100單位	2011/06/03	200,000,000	2010/11/11
26507	Merrill Lynch Int'l & Co. C.V.	恒生中國企業指數2011年4月歐式認購權證C	0.169	14,200/6,000單位	2011/04/28	100,000,000	2010/11/11
26513	Merrill Lynch Int'l & Co. C.V.	恒生中國企業指數2011年4月歐式認沽權證	0.157	13,600/6,800單位	2011/04/28	100,000,000	2010/11/11

## 新上市衍生認股權證 (續)

股份代號	發行機構	認股權證	發行價 (港元)	行使水平 / 每10單位認購價 (港元)	認購 / 行使日期	上市時之發行單位	上市日期
26511	Merrill Lynch Int'l & Co. C.V.	恒生指數2011年3月歐式認購權證 J	0.203	24,100/8,000單位	2011/03/30	200,000,000	2010/11/11
26508	Merrill Lynch Int'l & Co. C.V.	恒生指數2011年4月歐式認購權證 B	0.233	23,900/8,000單位	2011/04/28	200,000,000	2010/11/11
26509	Merrill Lynch Int'l & Co. C.V.	恒生指數2011年4月歐式認購權證 C	0.159	24,900/9,000單位	2011/04/28	200,000,000	2010/11/11
26510	Merrill Lynch Int'l & Co. C.V.	恒生指數2011年4月歐式認購權證 D	0.151	25,900/8,000單位	2011/04/28	200,000,000	2010/11/11
26512	Merrill Lynch Int'l & Co. C.V.	恒生指數2011年5月歐式認購權證 B	0.15	26,100/8,000單位	2011/05/30	200,000,000	2010/11/11
26514	Merrill Lynch Int'l & Co. C.V.	恒生指數2011年3月歐式認沽權證 K	0.15	23,600/10,500單位	2011/03/30	200,000,000	2010/11/11
26515	Merrill Lynch Int'l & Co. C.V.	恒生指數2011年4月歐式認沽權證 E	0.152	22,500/8,000單位	2011/04/28	200,000,000	2010/11/11
26516	Merrill Lynch Int'l & Co. C.V.	恒生指數2011年4月歐式認沽權證 F	0.167	23,500/9,000單位	2011/04/28	200,000,000	2010/11/11
26518	Nomura International plc	中銀香港(控股)有限公司2011年7月歐式認購權證	0.209	26.928	2011/07/25	100,000,000	2010/11/11
26519	Nomura International plc	中國海洋石油有限公司2011年7月歐式認購權證 A	0.2	17.38	2011/07/18	100,000,000	2010/11/11
26520	Nomura International plc	中國石油化工股份有限公司 - H股2012年5月歐式認購權證	0.15	7.81	2012/05/21	250,000,000	2010/11/11
26517	Nomura International plc	香港交易及結算有限公司2011年4月歐式認購權證	0.15	190.98/100單位	2011/04/18	300,000,000	2010/11/11
26521	Nomura International plc	香港交易及結算有限公司2011年7月歐式認購權證 B	0.173	198.98/100單位	2011/07/18	300,000,000	2010/11/11
26548	The Royal Bank of Scotland N.V.	和記黃埔有限公司2011年6月歐式認購權證 A	0.366	98.88	2011/06/02	80,000,000	2010/11/11
26549	The Royal Bank of Scotland N.V.	中國工商銀行股份有限公司 - H股2011年6月歐式認購權證 B	0.329	7.50/單位	2011/06/10	100,000,000	2010/11/11
26522	渣打銀行	中國石油化工股份有限公司 - H股2011年12月歐式認購權證	0.4	11.88/單位	2011/12/01	100,000,000	2010/11/11
26523	渣打銀行	中國石油天然氣股份有限公司 - H股2012年1月歐式認購權證	0.25	8.88	2012/01/12	100,000,000	2010/11/11
26558	瑞士銀行	中國農業銀行股份有限公司 - H股2011年4月歐式認購權證 B	0.15	5.08/單位	2011/04/26	200,000,000	2010/11/11
26560	瑞士銀行	匯豐控股有限公司2011年3月歐式認購權證	0.25	90	2011/03/30	200,000,000	2010/11/11
26561	瑞士銀行	恒生指數2011年5月歐式認購權證 C	0.25	27,000/10,000單位	2011/05/30	200,000,000	2010/11/11
26559	瑞士銀行	中國工商銀行股份有限公司 - H股2011年4月歐式認購權證 A	0.15	8/單位	2011/04/20	200,000,000	2010/11/11
25559*	德意志銀行	中國人壽保險股份有限公司 - H股2011年2月歐式認購權證 B	0.215	38	2011/02/28	300,000,000	2010/11/11
26307*	香港上海匯豐銀行有限公司	友邦保險控股有限公司2011年4月歐式認購權證 B	0.325	22.88	2011/04/29	300,000,000	2010/11/11
26399*	KBC Financial Products International Ltd.	友邦保險控股有限公司2011年5月歐式認購權證 A	0.209	25.18	2011/05/09	370,000,000	2010/11/11
22010*	SGA Societe Generale Acceptance N.V.	匯豐控股有限公司2011年2月歐式認購權證 A	0.177	100	2011/02/28	300,000,000	2010/11/11
25883*	瑞士銀行	中國人壽保險股份有限公司 - H股2011年2月歐式認購權證 C	0.136	39.38	2011/02/16	200,000,000	2010/11/11
26638	BNP Paribas Arbitrage Issuance B.V.	中國銀行股份有限公司 - H股2011年7月歐式認購權證	0.25	6.30/單位	2011/07/04	100,000,000	2010/11/12
26644	BNP Paribas Arbitrage Issuance B.V.	交通銀行股份有限公司 - H股2012年12月歐式認購權證	0.17	10	2012/12/31	100,000,000	2010/11/12
26639	BNP Paribas Arbitrage Issuance B.V.	中國移動有限公司2011年6月歐式認購權證	0.59	88	2011/06/01	200,000,000	2010/11/12
26640	BNP Paribas Arbitrage Issuance B.V.	中國移動有限公司2011年12月歐式認購權證	0.42	106	2011/12/01	200,000,000	2010/11/12
26641	BNP Paribas Arbitrage Issuance B.V.	匯豐控股有限公司2011年7月歐式認購權證 A	0.39	105	2011/07/04	200,000,000	2010/11/12
26642	BNP Paribas Arbitrage Issuance B.V.	匯豐控股有限公司2012年6月歐式認購權證	0.48	122	2012/06/01	200,000,000	2010/11/12
26643	BNP Paribas Arbitrage Issuance B.V.	江西銅業股份有限公司 - H股2011年8月歐式認購權證 A	0.38	26	2011/08/01	100,000,000	2010/11/12
26599	Credit Suisse AG	長江實業(集團)有限公司2011年6月歐式認購權證 A	0.25	140.88	2011/06/07	300,000,000	2010/11/12
26605	Credit Suisse AG	中國海洋石油有限公司2011年4月歐式認購權證 D	0.15	18.4	2011/04/18	300,000,000	2010/11/12
26603	Credit Suisse AG	中國石油化工股份有限公司 - H股2011年5月歐式認購權證 B	0.25	9.48/單位	2011/05/16	300,000,000	2010/11/12
26604	Credit Suisse AG	香港交易及結算有限公司2011年7月歐式認購權證 C	0.25	238.88/100單位	2011/07/18	300,000,000	2010/11/12
26600	Credit Suisse AG	匯豐控股有限公司2011年4月歐式認購權證 C	0.15	98	2011/04/18	300,000,000	2010/11/12
26606	Credit Suisse AG	恒生指數2011年4月歐式認購權證 E	0.15	25,900/8,000單位	2011/04/28	300,000,000	2010/11/12
26601	Credit Suisse AG	新鴻基地產發展有限公司2011年6月歐式認購權證	0.25	149.88/100單位	2011/06/27	300,000,000	2010/11/12
26602	Credit Suisse AG	新鴻基地產發展有限公司2011年8月歐式認購權證	0.25	156.88/100單位	2011/08/29	300,000,000	2010/11/12
26589	德意志銀行	金沙中國有限公司2011年5月歐式認購權證	0.25	19	2011/05/12	80,000,000	2010/11/12
26595	德意志銀行	永利澳門有限公司2011年5月歐式認購權證	0.25	20	2011/05/12	80,000,000	2010/11/12

## 新上市衍生認股權證 (續)

股份代號	發行機構	認股權證	發行價 (港元)	行使水平 / 每10單位認購價 (港元)	認購 / 行使日期	上市時之發行單位	上市日期
26617	高盛結構產品(亞洲)有限公司	匯豐控股有限公司2011年5月歐式認購權證A	0.255	108	2011/05/16	200,000,000	2010/11/12
26616	高盛結構產品(亞洲)有限公司	匯豐控股有限公司2011年3月歐式認購權證B	0.196	102	2011/03/16	200,000,000	2010/11/12
26613	香港上海匯豐銀行有限公司	中國銀行股份有限公司 - H股2011年5月歐式認購權證A	0.25	5.50/單位	2011/05/12	120,000,000	2010/11/12
26614	香港上海匯豐銀行有限公司	中國銀行股份有限公司 - H股2011年5月歐式認購權證B	0.25	5.88/單位	2011/05/25	120,000,000	2010/11/12
26615	香港上海匯豐銀行有限公司	恒基兆業地產有限公司2011年6月歐式認購權證	0.25	73.88	2011/06/08	120,000,000	2010/11/12
26635	J.P. Morgan Structured Products B.V.	中國銀行股份有限公司 - H股2011年5月歐式認購權證	0.25	6/單位	2011/05/12	200,000,000	2010/11/12
26636	J.P. Morgan Structured Products B.V.	香港交易及結算所有限公司2011年5月歐式認購權證	0.25	220/100單位	2011/05/18	300,000,000	2010/11/12
26637	J.P. Morgan Structured Products B.V.	匯豐控股有限公司2011年2月歐式認購權證B	0.198	94.88	2011/02/14	200,000,000	2010/11/12
26612	KBC Financial Products International Ltd.	中國銀行股份有限公司 - H股2011年5月歐式認沽權證	0.25	4.38/單位	2011/05/12	88,000,000	2010/11/12
26609	KBC Financial Products International Ltd.	中國銀行股份有限公司 - H股2011年4月歐式認購權證C	0.233	5.28/1單位	2011/04/18	128,000,000	2010/11/12
26610	KBC Financial Products International Ltd.	中國銀行股份有限公司 - H股2011年5月歐式認購權證B	0.25	5.688/單位	2011/05/16	128,000,000	2010/11/12
26624	KBC Financial Products International Ltd.	招商銀行股份有限公司 - H股2011年7月歐式認購權證	0.15	26.88	2011/07/04	88,000,000	2010/11/12
26625	KBC Financial Products International Ltd.	中國石化化工股份有限公司 - H股2011年5月歐式認購權證B	0.38	8.99/單位	2011/05/03	128,000,000	2010/11/12
26607	KBC Financial Products International Ltd.	恒生指數2011年5月歐式認購權證A	0.25	26,000/9,000單位	2011/05/30	200,000,000	2010/11/12
26608	KBC Financial Products International Ltd.	恒生指數2011年6月歐式認購權證H	0.25	26,800/10,000單位	2011/06/29	200,000,000	2010/11/12
26611	KBC Financial Products International Ltd.	恒生指數2011年5月歐式認沽權證D	0.25	25,400/10,800單位	2011/05/30	200,000,000	2010/11/12
26626	KBC Financial Products International Ltd.	中國工商銀行股份有限公司 - H股2011年5月歐式認購權證B	0.25	8.18/單位	2011/05/12	158,000,000	2010/11/12
26627	KBC Financial Products International Ltd.	新鴻基地產發展有限公司2011年9月歐式認購權證	0.25	149.80/100單位	2011/09/15	108,000,000	2010/11/12
26574	Macquarie Bank Ltd.	中國農業銀行股份有限公司 - H股2011年5月歐式認購權證	0.25	5.48/單位	2011/05/30	150,000,000	2010/11/12
26579	Macquarie Bank Ltd.	中國農業銀行股份有限公司 - H股2011年5月歐式認沽權證	0.276	4/單位	2011/05/30	150,000,000	2010/11/12
26598	Macquarie Bank Ltd.	中國移動有限公司2011年6月歐式認購權證A	0.251	99.99	2011/06/02	150,000,000	2010/11/12
26597	Macquarie Bank Ltd.	中國海外發展有限公司2011年11月歐式認購權證	0.251	21.5	2011/11/02	150,000,000	2010/11/12
26575	Macquarie Bank Ltd.	長江實業(集團)有限公司2011年5月歐式認購權證	0.536	160	2011/05/12	150,000,000	2010/11/12
26580	Macquarie Bank Ltd.	長江實業(集團)有限公司2011年6月歐式認沽權證	0.573	110	2011/06/07	250,000,000	2010/11/12
26581	Macquarie Bank Ltd.	長江實業(集團)有限公司2011年11月歐式認沽權證	0.154	123.99/100單位	2011/11/04	250,000,000	2010/11/12
26583	Macquarie Bank Ltd.	匯豐控股有限公司2011年3月歐式認購權證B	0.15	100	2011/03/02	200,000,000	2010/11/12
26576	Macquarie Bank Ltd.	李寧有限公司2011年6月歐式認購權證	0.253	28	2011/06/30	250,000,000	2010/11/12
26582	Macquarie Bank Ltd.	新世界發展有限公司2011年7月歐式認沽權證	0.25	14.68	2011/07/28	100,000,000	2010/11/12
26577	Macquarie Bank Ltd.	渣打集團有限公司2011年6月歐式認購權證B	0.251	288.80/100單位	2011/06/30	250,000,000	2010/11/12
26578	Macquarie Bank Ltd.	九龍倉集團有限公司2011年6月歐式認購權證	0.25	70	2011/06/01	150,000,000	2010/11/12
26596	渣打銀行	中國工商銀行股份有限公司 - H股2011年8月歐式認購權證	0.25	8.88/單位	2011/08/01	100,000,000	2010/11/12
26628	SGA Societe Generale Acceptance N.V.	中國農業銀行股份有限公司 - H股2011年5月歐式認購權證D	0.27	5.28/單位	2011/05/18	200,000,000	2010/11/12
26584	SGA Societe Generale Acceptance N.V.	阿里巴巴網絡有限公司2011年6月歐式認購權證	0.18	18.18	2011/06/27	100,000,000	2010/11/12
26585	SGA Societe Generale Acceptance N.V.	交通銀行股份有限公司 - H股2011年6月歐式認購權證	0.28	11.88/單位	2011/06/13	50,000,000	2010/11/12
26587	SGA Societe Generale Acceptance N.V.	中國光大控股有限公司2011年5月歐式認購權證	0.25	24.88	2011/05/16	80,000,000	2010/11/12
26588	SGA Societe Generale Acceptance N.V.	龍源電力集團股份有限公司 - H股2011年12月歐式認購權證	0.15	8.88	2011/12/21	200,000,000	2010/11/12
26586	SGA Societe Generale Acceptance N.V.	中國遠洋控股股份有限公司 - H股2011年11月歐式認購權證	0.19	10	2011/11/09	200,000,000	2010/11/12
26630	SGA Societe Generale Acceptance N.V.	iShares 安碩富時A50中國指數ETF2011年9月歐式認購權證	0.15	16.88	2011/09/26	400,000,000	2010/11/12
26571	SGA Societe Generale Acceptance N.V.	iShares 安碩富時A50中國指數ETF2011年10月歐式認購權證	0.15	17.38	2011/10/24	300,000,000	2010/11/12
26590	SGA Societe Generale Acceptance N.V.	保利協鑫能源控股有限公司2011年6月歐式認購權證A	0.25	3.18/單位	2011/06/27	70,000,000	2010/11/12
26591	SGA Societe Generale Acceptance N.V.	恒基兆業地產有限公司2011年5月歐式認購權證	0.29	68.88	2011/05/16	50,000,000	2010/11/12
26569	SGA Societe Generale Acceptance N.V.	匯豐控股有限公司2011年5月歐式認購權證E	0.46	100	2011/05/18	300,000,000	2010/11/12
26570	SGA Societe Generale Acceptance N.V.	匯豐控股有限公司2011年5月歐式認購權證F	0.25	115	2011/05/16	300,000,000	2010/11/12

## 新上市衍生認股權證 (續)

股份代號	發行機構	認股權證	發行價 (港元)	行使水平 / 每10單位認購價 (港元)	認購 / 行使日期	上市時之發行單位	上市日期
26632	SGA Societe Generale Acceptance N.V.	恒生中國企業指數2011年5月歐式認購權證A	0.28	14,400/6,000單位	2011/05/30	200,000,000	2010/11/12
26633	SGA Societe Generale Acceptance N.V.	恒生中國企業指數2011年5月歐式認購權證B	0.25	15,000/6,000單位	2011/05/30	200,000,000	2010/11/12
26634	SGA Societe Generale Acceptance N.V.	恒生中國企業指數2011年5月歐式認沽權證	0.28	13,600/6,000單位	2011/05/30	200,000,000	2010/11/12
26568	SGA Societe Generale Acceptance N.V.	恒生指數2011年5月歐式認購權證A	0.15	26,000/8,000單位	2011/05/30	300,000,000	2010/11/12
26567	SGA Societe Generale Acceptance N.V.	恒生指數2011年7月歐式認購權證A	0.15	26,800/8,000單位	2011/07/28	300,000,000	2010/11/12
26573	SGA Societe Generale Acceptance N.V.	恒生指數2011年5月歐式認沽權證D	0.25	24,600/8,500單位	2011/05/30	300,000,000	2010/11/12
26572	SGA Societe Generale Acceptance N.V.	恒生指數2011年4月歐式認沽權證F	0.26	25,000/8,000單位	2011/04/28	300,000,000	2010/11/12
26592	SGA Societe Generale Acceptance N.V.	華能國際電力股份有限公司 - H股2011年6月歐式認購權證	0.34	5.88/單位	2011/06/13	38,000,000	2010/11/12
26629	SGA Societe Generale Acceptance N.V.	和記黃埔有限公司2012年10月歐式認購權證A	0.15	108.90/100單位	2012/10/15	1,200,000,000	2010/11/12
26593	SGA Societe Generale Acceptance N.V.	昆侖能源有限公司2011年11月歐式認購權證	0.25	11.28	2011/11/14	200,000,000	2010/11/12
26631	SGA Societe Generale Acceptance N.V.	騰訊控股有限公司2011年6月歐式認購權證A	0.15	220.20/100單位	2011/06/22	150,000,000	2010/11/12
26594	SGA Societe Generale Acceptance N.V.	兗州煤業股份有限公司 - H股2011年6月歐式認購權證A	0.25	28.88	2011/06/13	120,000,000	2010/11/12
26618	瑞士銀行	中國銀行股份有限公司 - H股2011年5月歐式認購權證B	0.25	5.68/單位	2011/05/19	100,000,000	2010/11/12
26621	瑞士銀行	中國人壽保險股份有限公司 - H股2011年5月歐式認購權證A	0.25	41.88	2011/05/23	300,000,000	2010/11/12
26620	瑞士銀行	中國海洋石油有限公司2011年6月歐式認購權證B	0.25	20.38	2011/06/09	100,000,000	2010/11/12
26619	瑞士銀行	中國石化化工股份有限公司 - H股2011年5月歐式認購權證	0.25	9.88/單位	2011/05/12	100,000,000	2010/11/12
26622	瑞士銀行	中國石油天然氣股份有限公司 - H股2011年4月歐式認購權證B	0.3	11.88/單位	2011/04/18	100,000,000	2010/11/12
26623	瑞士銀行	中國平安保險(集團)股份有限公司 - H股2011年5月歐式認購權證B	0.25	108.88	2011/05/12	100,000,000	2010/11/12
23880*	Macquarie Bank Ltd.	中國工商銀行股份有限公司 - H股2011年2月歐式認購權證	0.37	7/單位	2011/02/07	200,000,000	2010/11/12
23836*	KBC Financial Products International Ltd.	中國移動有限公司2011年3月歐式認購權證A	0.186	92.88	2011/03/01	280,000,000	2010/11/12
25995*	Merrill Lynch Int'l & Co. C.V.	iShares 安碩富時A50中國指數ETF2011年6月歐式認購權證C	0.122	15.19	2011/06/22	200,000,000	2010/11/12
26057*	瑞士銀行	香港交易及結算有限公司2011年5月歐式認購權證E	0.154	218.88/100單位	2011/05/16	300,000,000	2010/11/12
23891*	瑞士銀行	匯豐控股有限公司2011年2月歐式認購權證	0.255	94.88	2011/02/14	200,000,000	2010/11/12
26690	BNP Paribas Arbitrage Issuance B.V.	中銀香港(控股)有限公司2011年11月歐式認購權證	0.35	30	2011/11/01	100,000,000	2010/11/15
26691	BNP Paribas Arbitrage Issuance B.V.	中國海洋石油有限公司2011年11月歐式認購權證B	0.29	19	2011/11/01	100,000,000	2010/11/15
26698	Credit Suisse AG	中國人壽保險股份有限公司 - H股2011年5月歐式認購權證B	0.15	43	2011/05/09	300,000,000	2010/11/15
26694	Credit Suisse AG	香港交易及結算有限公司2011年5月歐式認購權證C	0.15	218.88/100單位	2011/05/09	300,000,000	2010/11/15
26695	Credit Suisse AG	香港交易及結算有限公司2011年5月歐式認購權證D	0.25	228.88/100單位	2011/05/16	300,000,000	2010/11/15
26696	Credit Suisse AG	香港交易及結算有限公司2011年6月歐式認購權證E	0.25	248.88/100單位	2011/06/13	300,000,000	2010/11/15
26692	Credit Suisse AG	匯豐控股有限公司2011年3月歐式認購權證A	0.25	90	2011/03/28	300,000,000	2010/11/15
26679	Credit Suisse AG	匯豐控股有限公司2011年4月歐式認購權證D	0.34	87	2011/04/04	300,000,000	2010/11/15
26680	Credit Suisse AG	和記黃埔有限公司2011年4月歐式認購權證G	0.15	92.9	2011/04/11	300,000,000	2010/11/15
26699	Credit Suisse AG	和記黃埔有限公司2012年3月歐式認購權證B	0.25	88.88/100單位	2012/03/28	300,000,000	2010/11/15
26711	Credit Suisse AG	中國工商銀行股份有限公司 - H股2011年5月歐式認購權證A	0.25	8.28/單位	2011/05/16	300,000,000	2010/11/15
26693	Credit Suisse AG	江西銅業股份有限公司 - H股2011年5月歐式認購權證A	0.25	28.88	2011/05/16	200,000,000	2010/11/15
26697	Credit Suisse AG	騰訊控股有限公司2011年6月歐式認購權證D	0.15	220.20/100單位	2011/06/27	300,000,000	2010/11/15
26666	Citigroup Global Markets Holdings Inc.	iShares 安碩富時A50中國指數ETF2011年9月歐式認購權證B	0.15	16.88	2011/09/22	120,000,000	2010/11/15
26685	德意志銀行	中國銀行股份有限公司 - H股2011年4月歐式認購權證C	0.24	5.28/1單位	2011/04/18	150,000,000	2010/11/15
26686	德意志銀行	中國建材股份有限公司 - H股2011年5月歐式認購權證	0.17	25	2011/05/31	80,000,000	2010/11/15
26706	德意志銀行	中國海洋石油有限公司2011年7月歐式認購權證	0.25	20	2011/07/18	200,000,000	2010/11/15
26687	德意志銀行	中國石化化工股份有限公司 - H股2011年4月歐式認購權證B	0.37	9/單位	2011/04/18	150,000,000	2010/11/15
10020	德意志銀行	歐元兌美元2011年5月歐式認沽權證	0.28	1.30/1單位	2011/05/20	50,000,000	2010/11/15
10018	德意志銀行	黃金2011年6月歐式認購權證	0.25	1,518/3,000單位	2011/06/08	50,000,000	2010/11/15



## 新上市衍生認股權證 (續)

股份代號	發行機構	認股權證	發行價 (港元)	行使水平 / 每10單位認購價 (港元)	認購 / 行使日期	上市時之發行單位	上市日期
26688	德意志銀行	香港交易及結算有限公司2011年5月歐式認購權證 E	0.15	218.88/100單位	2011/05/16	300,000,000	2010/11/15
26702	德意志銀行	恒生指數2011年6月歐式認購權證 A	0.25	27,400/8,000單位	2011/06/29	300,000,000	2010/11/15
26703	德意志銀行	恒生指數2011年5月歐式認沽權證 A	0.41	25,200/8,000單位	2011/05/30	300,000,000	2010/11/15
26704	德意志銀行	恒生指數2011年5月歐式認沽權證 B	0.41	26,000/9,000單位	2011/05/30	300,000,000	2010/11/15
26689	德意志銀行	兗州煤業股份有限公司 - H股2011年6月歐式認購權證 B	0.31	27	2011/06/13	80,000,000	2010/11/15
26681	J.P. Morgan Structured Products B.V.	中國海洋石油有限公司2011年7月歐式認購權證 A	0.25	20	2011/07/25	200,000,000	2010/11/15
26682	J.P. Morgan Structured Products B.V.	江西銅業股份有限公司 - H股2011年5月歐式認購權證	0.25	30.88	2011/05/30	200,000,000	2010/11/15
26713	KBC Financial Products International Ltd.	中銀香港(控股)有限公司2011年6月歐式認購權證	0.25	33.28	2011/06/03	128,000,000	2010/11/15
26714	KBC Financial Products International Ltd.	香港交易及結算有限公司2011年6月歐式認購權證 B	0.25	228.88/100單位	2011/06/15	128,000,000	2010/11/15
26712	KBC Financial Products International Ltd.	匯豐控股有限公司2011年5月歐式認購權證 D	0.42	88.28	2011/05/16	128,000,000	2010/11/15
26716	KBC Financial Products International Ltd.	匯豐控股有限公司2011年5月歐式認沽權證 E	0.25	76	2011/05/25	108,000,000	2010/11/15
26715	KBC Financial Products International Ltd.	中國石油天然氣股份有限公司 - H股2011年11月歐式認購權證	0.15	9.99	2011/11/14	128,000,000	2010/11/15
26668	Macquarie Bank Ltd.	交通銀行股份有限公司 - H股2011年6月歐式認購權證	0.27	10.88/單位	2011/06/02	200,000,000	2010/11/15
26701	Macquarie Bank Ltd.	中國人壽保險股份有限公司 - H股2011年7月歐式認購權證	0.251	45	2011/07/06	500,000,000	2010/11/15
26705	Macquarie Bank Ltd.	中國人壽保險股份有限公司 - H股2011年7月歐式認沽權證	0.427	35	2011/07/06	500,000,000	2010/11/15
26667	Macquarie Bank Ltd.	江西銅業股份有限公司 - H股2011年5月歐式認購權證 C	0.253	30	2011/05/20	250,000,000	2010/11/15
26651	Merrill Lynch Int'l & Co. C.V.	中國移動有限公司2011年3月歐式認購權證 B	0.35	88.01	2011/03/07	100,000,000	2010/11/15
26648	Merrill Lynch Int'l & Co. C.V.	iShares 安碩富時 A50 中國指數 ETF 2011年10月歐式認購權證	0.15	17.39	2011/10/21	100,000,000	2010/11/15
26647	Merrill Lynch Int'l & Co. C.V.	匯豐控股有限公司2011年4月歐式認購權證	0.27	98	2011/04/15	80,000,000	2010/11/15
26645	Merrill Lynch Int'l & Co. C.V.	匯豐控股有限公司2011年3月歐式認購權證 B	0.159	102	2011/03/09	80,000,000	2010/11/15
26654	荷蘭合作銀行	iShares 安碩富時 A50 中國指數 ETF 2011年6月歐式認購權證 B	0.15	15.2	2011/06/22	150,000,000	2010/11/15
26655	荷蘭合作銀行	iShares 安碩富時 A50 中國指數 ETF 2011年7月歐式認購權證	0.25	14.28	2011/07/28	150,000,000	2010/11/15
26665	荷蘭合作銀行	iShares 安碩富時 A50 中國指數 ETF 2011年9月歐式認購權證	0.15	16.9	2011/09/22	150,000,000	2010/11/15
26649	The Royal Bank of Scotland N.V.	恒生指數2011年4月歐式認購權證 D	0.261	24,800/8,000單位	2011/04/28	250,000,000	2010/11/15
26650	The Royal Bank of Scotland N.V.	恒生指數2011年4月歐式認購權證 E	0.257	25,300/7,800單位	2011/04/28	250,000,000	2010/11/15
26653	渣打銀行	中國移動有限公司2011年6月歐式認購權證 A	0.25	95	2011/06/03	100,000,000	2010/11/15
26652	渣打銀行	香港交易及結算有限公司2011年9月歐式認購權證	0.25	222.80/100單位	2011/09/29	100,000,000	2010/11/15
26669	SGA Societe Generale Acceptance N.V.	雅居樂地產控股有限公司2011年7月歐式認購權證	0.25	13.88	2011/07/20	200,000,000	2010/11/15
26670	SGA Societe Generale Acceptance N.V.	鞍鋼股份有限公司 - H股2011年6月歐式認購權證 A	0.16	14.88	2011/06/20	120,000,000	2010/11/15
26657	SGA Societe Generale Acceptance N.V.	中國移動有限公司2011年5月歐式認購權證 A	0.3	96	2011/05/16	200,000,000	2010/11/15
26671	SGA Societe Generale Acceptance N.V.	中國海外發展有限公司2011年6月歐式認購權證 A	0.15	19.88	2011/06/27	200,000,000	2010/11/15
26673	SGA Societe Generale Acceptance N.V.	中信泰富有限公司2011年5月歐式認購權證	0.25	26.88	2011/05/30	70,000,000	2010/11/15
26656	SGA Societe Generale Acceptance N.V.	中國移動有限公司2011年4月歐式認購權證 E	0.19	102	2011/04/27	200,000,000	2010/11/15
26659	SGA Societe Generale Acceptance N.V.	中國海洋石油有限公司2011年5月歐式認購權證	0.27	17.88	2011/05/18	300,000,000	2010/11/15
26660	SGA Societe Generale Acceptance N.V.	中國海洋石油有限公司2011年6月歐式認購權證 A	0.25	19.88	2011/06/22	300,000,000	2010/11/15
26658	SGA Societe Generale Acceptance N.V.	中國石油化工股份有限公司 - H股2012年5月歐式認購權證	0.15	7.8	2012/05/21	500,000,000	2010/11/15
26672	SGA Societe Generale Acceptance N.V.	中海集裝箱運輸股份有限公司 - H股2011年5月歐式認購權證	0.36	4.18/單位	2011/05/16	50,000,000	2010/11/15
26675	SGA Societe Generale Acceptance N.V.	廣州富力地產股份有限公司 - H股2011年7月歐式認購權證	0.16	13.88	2011/07/27	150,000,000	2010/11/15
26674	SGA Societe Generale Acceptance N.V.	吉利汽車控股有限公司2011年5月歐式認購權證	0.53	5.88/單位	2011/05/16	80,000,000	2010/11/15
26661	SGA Societe Generale Acceptance N.V.	香港交易及結算有限公司2011年5月歐式認購權證 B	0.15	218.88/100單位	2011/05/11	300,000,000	2010/11/15
26662	SGA Societe Generale Acceptance N.V.	香港交易及結算有限公司2011年5月歐式認購權證 C	0.19	208.89/100單位	2011/05/30	300,000,000	2010/11/15
26683	SGA Societe Generale Acceptance N.V.	香港交易及結算有限公司2011年8月歐式認購權證 C	0.25	224.80/100單位	2011/08/01	300,000,000	2010/11/15
26684	SGA Societe Generale Acceptance N.V.	香港交易及結算有限公司2011年11月歐式認購權證 B	0.25	244.80/100單位	2011/11/28	300,000,000	2010/11/15

## 新上市衍生認股權證 (續)

股份代號	發行機構	認股權證	發行價 (港元)	行使水平 / 每10單位認購價 (港元)	認購 / 行使日期	上市時之發行單位	上市日期
26676	SGA Societe Generale Acceptance N.V.	聯想集團有限公司2011年5月歐式認購權證A	0.38	7.18/單位	2011/05/16	50,000,000	2010/11/15
26677	SGA Societe Generale Acceptance N.V.	蒙古能源有限公司2011年5月歐式認購權證	0.29	4.18/單位	2011/05/16	50,000,000	2010/11/15
26678	SGA Societe Generale Acceptance N.V.	玖龍紙業(控股)有限公司2011年8月歐式認購權證	0.25	14.68	2011/08/29	120,000,000	2010/11/15
26663	SGA Societe Generale Acceptance N.V.	新鴻基地產發展有限公司2011年5月歐式認購權證A	0.67	178	2011/05/16	50,000,000	2010/11/15
26664	SGA Societe Generale Acceptance N.V.	新鴻基地產發展有限公司2011年5月歐式認購權證B	0.95	168	2011/05/30	50,000,000	2010/11/15
26707	瑞士銀行	中國農業銀行股份有限公司 - H股2011年5月歐式認購權證A	0.25	5.38/單位	2011/05/16	200,000,000	2010/11/15
26708	瑞士銀行	中國神華能源股份有限公司 - H股2011年6月歐式認購權證A	0.25	43.88	2011/06/14	100,000,000	2010/11/15
26709	瑞士銀行	香港交易及結算有限公司2011年6月歐式認購權證C	0.25	225/100單位	2011/06/27	300,000,000	2010/11/15
26710	瑞士銀行	香港交易及結算有限公司2011年7月歐式認購權證C	0.25	259.88/100單位	2011/07/04	300,000,000	2010/11/15
26700	瑞士銀行	香港交易及結算有限公司2011年6月歐式認沽權證E	0.25	187.50/100單位	2011/06/27	200,000,000	2010/11/15
20307*	BNP Paribas Arbitrage Issuance B.V.	匯豐控股有限公司2011年9月歐式認購權證A	0.076	86.88/100單位	2011/09/01	200,000,000	2010/11/15
25968*	Credit Suisse AG	香港交易及結算有限公司2011年5月歐式認購權證B	0.181	203.88/100單位	2011/05/16	300,000,000	2010/11/15
23561*	Citigroup Global Markets Holdings Inc.	中國農業銀行股份有限公司 - H股2011年1月歐式認購權證B	0.057	5/單位	2011/01/18	175,500,000	2010/11/15
23348*	德意志銀行	中國人壽保險股份有限公司 - H股2011年1月歐式認購權證A	0.162	37	2011/01/03	400,000,000	2010/11/15
25955*	德意志銀行	中國人壽保險股份有限公司 - H股2011年2月歐式認購權證C	0.106	40	2011/02/14	300,000,000	2010/11/15
24099*	德意志銀行	中國移動有限公司2011年2月歐式認購權證A	0.184	92	2011/02/21	300,000,000	2010/11/15
26388*	德意志銀行	香港交易及結算有限公司2011年5月歐式認購權證D	0.207	190.88/100單位	2011/05/03	300,000,000	2010/11/15
25958*	德意志銀行	匯豐控股有限公司2011年2月歐式認購權證B	0.223	92.88	2011/02/14	300,000,000	2010/11/15
25935*	香港上海匯豐銀行有限公司	恒生指數2011年4月歐式認購權證	0.172	25,200/7,800單位	2011/04/28	250,000,000	2010/11/15
24542*	J.P. Morgan Structured Products B.V.	中國移動有限公司2011年3月歐式認購權證	0.09	98.88	2011/03/01	250,000,000	2010/11/15
24541*	J.P. Morgan Structured Products B.V.	中國人壽保險股份有限公司 - H股2011年3月歐式認購權證B	0.19	38	2011/03/01	108,000,000	2010/11/15
26400*	KBC Financial Products International Ltd.	友邦保險控股有限公司2011年5月歐式認購權證B	0.174	26.68	2011/05/18	230,000,000	2010/11/15
24165*	KBC Financial Products International Ltd.	和記黃埔有限公司2011年2月歐式認沽權證D	0.162	70	2011/02/14	138,000,000	2010/11/15
25480*	SGA Societe Generale Acceptance N.V.	匯豐控股有限公司2011年2月歐式認購權證D	0.247	92.7	2011/02/14	100,000,000	2010/11/15
26720	Barclays Bank plc	中國銀行股份有限公司 - H股2011年8月歐式認購權證	0.25	5.75/單位	2011/08/08	100,000,000	2010/11/16
26721	Barclays Bank plc	長江實業(集團)有限公司2011年11月歐式認沽權證	0.15	124/100單位	2011/11/14	150,000,000	2010/11/16
26723	Barclays Bank plc	香港交易及結算有限公司2011年6月歐式認沽權證	0.15	180/100單位	2011/06/27	150,000,000	2010/11/16
26719	Barclays Bank plc	匯豐控股有限公司2011年6月歐式認購權證	0.29	100	2011/06/07	100,000,000	2010/11/16
26722	Barclays Bank plc	匯豐控股有限公司2011年10月歐式認沽權證	0.15	90/100單位	2011/10/03	150,000,000	2010/11/16
26729	中銀國際亞洲有限公司	中國移動有限公司2011年5月歐式認購權證	0.25	98.88	2011/05/16	100,000,000	2010/11/16
26730	中銀國際亞洲有限公司	匯豐控股有限公司2011年6月歐式認購權證	0.25	108	2011/06/07	100,000,000	2010/11/16
26731	中銀國際亞洲有限公司	新鴻基地產發展有限公司2012年2月歐式認購權證	0.25	160/100單位	2012/02/02	300,000,000	2010/11/16
26732	Credit Suisse AG	中國農業銀行股份有限公司 - H股2011年5月歐式認購權證	0.25	5.288/單位	2011/05/16	300,000,000	2010/11/16
26765	Credit Suisse AG	香港交易及結算有限公司2011年5月歐式認購權證E	0.15	195.90/100單位	2011/05/16	300,000,000	2010/11/16
26766	Credit Suisse AG	香港交易及結算有限公司2011年5月歐式認購權證F	0.15	208.90/100單位	2011/05/30	300,000,000	2010/11/16
26742	Credit Suisse AG	中國工商銀行股份有限公司 - H股2011年4月歐式認購權證A	0.15	7.69/單位	2011/04/27	300,000,000	2010/11/16
26744	德意志銀行	中國農業銀行股份有限公司 - H股2011年5月歐式認購權證B	0.25	5.28/單位	2011/05/16	150,000,000	2010/11/16
26743	德意志銀行	雅居樂地產控股有限公司2011年6月歐式認購權證	0.18	12.38	2011/06/20	80,000,000	2010/11/16
26745	德意志銀行	中國中煤能源股份有限公司 - H股2011年7月歐式認購權證	0.15	16.88	2011/07/04	80,000,000	2010/11/16
26746	德意志銀行	中國人壽保險股份有限公司 - H股2011年4月歐式認購權證C	0.29	37.8	2011/04/26	300,000,000	2010/11/16
26747	德意志銀行	中遠太平洋有限公司2011年8月歐式認購權證	0.25	15	2011/08/08	80,000,000	2010/11/16
26748	德意志銀行	吉利汽車控股有限公司2011年5月歐式認購權證C	0.55	5.80/單位	2011/05/30	80,000,000	2010/11/16
26749	德意志銀行	香港交易及結算有限公司2011年10月歐式認購權證C	0.25	228/100單位	2011/10/03	300,000,000	2010/11/16

## 新上市衍生認股權證 (續)

股份代號	發行機構	認股權證	發行價 (港元)	行使水平 / 每10單位認購價 (港元)	認購 / 行使日期	上市時之發行單位	上市日期
26750	德意志銀行	和記黃埔有限公司2011年5月歐式認購權證A	0.37	105	2011/05/16	150,000,000	2010/11/16
26751	德意志銀行	江西銅業股份有限公司 - H股2011年6月歐式認購權證	0.25	29	2011/06/07	80,000,000	2010/11/16
26752	德意志銀行	中國人民財產保險股份有限公司 - H股2011年10月歐式認購權證	0.16	15	2011/10/31	80,000,000	2010/11/16
26753	高盛結構產品(亞洲)有限公司	中國銀行股份有限公司 - H股2011年5月歐式認購權證B	0.305	5.18/單位	2011/05/23	200,000,000	2010/11/16
26736	高盛結構產品(亞洲)有限公司	香港交易及結算有限公司2011年8月歐式認購權證B	0.255	220/100單位	2011/08/08	200,000,000	2010/11/16
26734	高盛結構產品(亞洲)有限公司	恒生指數2011年4月歐式認購權證C	0.178	25,800/8,000單位	2011/04/28	200,000,000	2010/11/16
26735	高盛結構產品(亞洲)有限公司	恒生指數2011年7月歐式認購權證A	0.25	27,000/8,250單位	2011/07/28	200,000,000	2010/11/16
26724	香港上海匯豐銀行有限公司	恒生中國企業指數2011年6月歐式認購權證B	0.25	14,800/6,000單位	2011/06/29	200,000,000	2010/11/16
26725	香港上海匯豐銀行有限公司	恒生中國企業指數2011年9月歐式認購權證	0.25	16,800/6,000單位	2011/09/29	200,000,000	2010/11/16
26728	香港上海匯豐銀行有限公司	恒生中國企業指數2011年6月歐式認沽權證	0.25	13,400/7,000單位	2011/06/29	200,000,000	2010/11/16
26754	J.P. Morgan Structured Products B.V.	中銀香港(控股)有限公司2011年5月歐式認購權證	0.25	32	2011/05/30	150,000,000	2010/11/16
26756	J.P. Morgan Structured Products B.V.	中國糧油控股有限公司2011年8月歐式認購權證	0.25	12.88	2011/08/30	150,000,000	2010/11/16
26758	J.P. Morgan Structured Products B.V.	中國電信股份有限公司 - H股2011年5月歐式認購權證	0.15	4.88/單位	2011/05/12	100,000,000	2010/11/16
26757	J.P. Morgan Structured Products B.V.	中國太平洋保險(集團)股份有限公司 - H股2011年5月歐式認購權證	0.25	36.88	2011/05/30	100,000,000	2010/11/16
26759	J.P. Morgan Structured Products B.V.	中國人民財產保險股份有限公司 - H股2011年7月歐式認購權證	0.25	12.88	2011/07/28	200,000,000	2010/11/16
26767	KBC Financial Products International Ltd.	中國農業銀行股份有限公司 - H股2011年5月歐式認購權證A	0.25	5.288/單位	2011/05/16	198,000,000	2010/11/16
26773	KBC Financial Products International Ltd.	中國農業銀行股份有限公司 - H股2011年5月歐式認沽權證	0.25	4.20/單位	2011/05/18	128,000,000	2010/11/16
26768	KBC Financial Products International Ltd.	東亞銀行有限公司2011年6月歐式認購權證	0.25	41.88	2011/06/16	58,000,000	2010/11/16
26769	KBC Financial Products International Ltd.	比亞迪股份有限公司 - H股2011年6月歐式認購權證	0.48	50.88	2011/06/03	88,000,000	2010/11/16
26774	KBC Financial Products International Ltd.	比亞迪股份有限公司 - H股2011年6月歐式認沽權證	0.25	40	2011/06/08	80,000,000	2010/11/16
26770	KBC Financial Products International Ltd.	長江實業(集團)有限公司2011年6月歐式認購權證	0.25	158.88	2011/06/03	108,000,000	2010/11/16
26772	KBC Financial Products International Ltd.	iShares 安碩富時A50中國指數ETF2011年9月歐式認購權證B	0.15	16.888	2011/09/22	238,000,000	2010/11/16
26775	KBC Financial Products International Ltd.	香港交易及結算有限公司2011年6月歐式認沽權證D	0.25	200/100單位	2011/06/15	108,000,000	2010/11/16
26771	KBC Financial Products International Ltd.	恒基兆業地產有限公司2011年5月歐式認購權證	0.25	69.88	2011/05/16	50,000,000	2010/11/16
26776	KBC Financial Products International Ltd.	新鴻基地產發展有限公司2011年9月歐式認沽權證	0.25	148/100單位	2011/09/06	88,000,000	2010/11/16
26733	Macquarie Bank Ltd.	香港交易及結算有限公司2011年6月歐式認購權證A	0.25	228.88/100單位	2011/06/02	200,000,000	2010/11/16
26737	Macquarie Bank Ltd.	香港交易及結算有限公司2011年6月歐式認沽權證	0.39	200/100單位	2011/06/02	200,000,000	2010/11/16
26738	Macquarie Bank Ltd.	和記黃埔有限公司2012年10月歐式認購權證	0.15	108.98/100單位	2012/10/15	888,000,000	2010/11/16
26739	Macquarie Bank Ltd.	澳門博彩控股有限公司2011年6月歐式認購權證	0.251	15	2011/06/30	300,000,000	2010/11/16
26740	Macquarie Bank Ltd.	SOHO中國有限公司2012年1月歐式認購權證	0.251	8	2012/01/31	200,000,000	2010/11/16
26741	Macquarie Bank Ltd.	太古股份有限公司'A'2012年5月歐式認購權證	0.251	150/100單位	2012/05/04	500,000,000	2010/11/16
26717	Merrill Lynch Int'l & Co. C.V.	香港交易及結算有限公司2011年6月歐式認購權證F	0.25	228.88/100單位	2011/06/03	100,000,000	2010/11/16
26718	Merrill Lynch Int'l & Co. C.V.	香港交易及結算有限公司2011年5月歐式認沽權證F	0.25	187.88/100單位	2011/05/18	100,000,000	2010/11/16
26764	荷蘭合作銀行	友邦保險控股有限公司2011年6月歐式認購權證	0.15	28.88	2011/06/03	250,000,000	2010/11/16
26761	荷蘭合作銀行	中國人壽保險股份有限公司 - H股2011年4月歐式認購權證B	0.15	43	2011/04/28	200,000,000	2010/11/16
26760	荷蘭合作銀行	香港交易及結算有限公司2011年5月歐式認沽權證	0.25	188.88/100單位	2011/05/20	200,000,000	2010/11/16
26762	荷蘭合作銀行	香港交易及結算有限公司2011年5月歐式認購權證A	0.15	218.98/100單位	2011/05/09	200,000,000	2010/11/16
26763	荷蘭合作銀行	香港交易及結算有限公司2011年5月歐式認購權證B	0.25	228.98/100單位	2011/05/20	200,000,000	2010/11/16
26726	渣打銀行	中國移動有限公司2011年10月歐式認購權證	0.36	100	2011/10/10	100,000,000	2010/11/16
26727	渣打銀行	中國人壽保險股份有限公司 - H股2011年9月歐式認購權證	0.25	48	2011/09/30	100,000,000	2010/11/16
25506*	KBC Financial Products International Ltd.	中國石油天然氣股份有限公司 - H股2011年5月歐式認購權證A	0.194	8.89	2011/05/04	250,000,000	2010/11/16
22849*	SGA Societe Generale Acceptance N.V.	比亞迪股份有限公司 - H股2011年5月歐式認購權證	0.045	60.88/100單位	2011/05/23	400,000,000	2010/11/16
24438*	SGA Societe Generale Acceptance N.V.	中國移動有限公司2011年2月歐式認購權證A	0.178	88.8	2011/02/07	100,000,000	2010/11/16

## 新上市衍生認股權證 (續)

股份代號	發行機構	認股權證	發行價 (港元)	行使水平 / 每10單位認購價 (港元)	認購 / 行使日期	上市時之發行單位	上市日期
26810	BNP Paribas Arbitrage Issuance B.V.	中國建設銀行股份有限公司 - H股2013年6月歐式認購權證	0.25	8	2013/06/03	300,000,000	2010/11/17
26809	BNP Paribas Arbitrage Issuance B.V.	中國建設銀行股份有限公司 - H股2012年11月歐式認購權證B	0.25	7	2012/11/01	300,000,000	2010/11/17
26815	Credit Suisse AG	中國建設銀行股份有限公司 - H股2011年5月歐式認購權證A	0.25	9.08/單位	2011/05/17	300,000,000	2010/11/17
26817	Credit Suisse AG	中國建設銀行股份有限公司 - H股2013年10月歐式認購權證	0.25	8.702	2013/10/18	300,000,000	2010/11/17
26816	Credit Suisse AG	中國建設銀行股份有限公司 - H股2012年12月歐式認購權證B	0.25	7.3	2012/12/17	300,000,000	2010/11/17
26784	Credit Suisse AG	香港交易及結算有限公司2011年5月歐式認購權證G	0.25	233/100單位	2011/05/17	300,000,000	2010/11/17
26822	德意志銀行	中國建設銀行股份有限公司 - H股2011年4月歐式認購權證A	0.35	8.73/1單位	2011/04/18	300,000,000	2010/11/17
26823	德意志銀行	中國建設銀行股份有限公司 - H股2011年5月歐式認購權證A	0.25	9.50/單位	2011/05/23	300,000,000	2010/11/17
10021	德意志銀行	原油期貨2011年6月歐式認購權證	0.25	96/300單位	2011/06/08	80,000,000	2010/11/17
10025	德意志銀行	原油期貨2011年6月歐式認沽權證	0.25	83/300單位	2011/06/08	80,000,000	2010/11/17
26777	香港上海匯豐銀行有限公司	中銀香港(控股)有限公司2011年5月歐式認購權證	0.25	33.5	2011/05/30	100,000,000	2010/11/17
26805	香港上海匯豐銀行有限公司	中國建設銀行股份有限公司 - H股2011年5月歐式認購權證A	0.25	9.50/單位	2011/05/17	150,000,000	2010/11/17
26778	香港上海匯豐銀行有限公司	中信銀行股份有限公司 - H股2011年8月歐式認購權證	0.25	7.28/單位	2011/08/15	80,000,000	2010/11/17
26779	香港上海匯豐銀行有限公司	中國人壽保險股份有限公司 - H股2011年7月歐式認購權證	0.15	44.88	2011/07/21	120,000,000	2010/11/17
26780	香港上海匯豐銀行有限公司	吉利汽車控股有限公司2011年6月歐式認購權證A	0.25	6/單位	2011/06/16	100,000,000	2010/11/17
26781	香港上海匯豐銀行有限公司	香港交易及結算有限公司2011年7月歐式認購權證	0.25	228.88/100單位	2011/07/20	200,000,000	2010/11/17
26782	香港上海匯豐銀行有限公司	新鴻基地產發展有限公司2011年5月歐式認購權證	0.25	182	2011/05/17	100,000,000	2010/11/17
26804	J.P. Morgan Structured Products B.V.	中國農業銀行股份有限公司 - H股2011年5月歐式認購權證	0.25	5/單位	2011/05/30	150,000,000	2010/11/17
26821	KBC Financial Products International Ltd.	中國建設銀行股份有限公司 - H股2011年5月歐式認購權證A	0.25	8.88/單位	2011/05/17	188,000,000	2010/11/17
26789	Macquarie Bank Ltd.	中國建設銀行股份有限公司 - H股2011年6月歐式認沽權證	0.293	6.60/單位	2011/06/03	250,000,000	2010/11/17
26785	Macquarie Bank Ltd.	中國建設銀行股份有限公司 - H股2011年6月歐式認購權證B	0.25	9.39/單位	2011/06/03	250,000,000	2010/11/17
26818	Macquarie Bank Ltd.	標智滬深300中國指數基金2011年5月歐式認購權證	0.253	46.88	2011/05/30	200,000,000	2010/11/17
26806	Merrill Lynch Int'l & Co. C.V.	恒生指數2011年4月歐式認購權證G	0.155	25,100/8,500單位	2011/04/28	150,000,000	2010/11/17
26819	The Royal Bank of Scotland N.V.	中國建設銀行股份有限公司 - H股2011年5月歐式認購權證B	0.276	9.08/單位	2011/05/17	100,000,000	2010/11/17
26820	The Royal Bank of Scotland N.V.	中國人壽保險股份有限公司 - H股2011年5月歐式認購權證	0.258	38.88	2011/05/17	150,000,000	2010/11/17
26783	渣打銀行	中國中煤能源股份有限公司 - H股2011年9月歐式認購權證	0.156	18.28	2011/09/26	100,000,000	2010/11/17
26786	SGA Societe Generale Acceptance N.V.	中國農業銀行股份有限公司 - H股2011年4月歐式認購權證D	0.22	4.88/單位	2011/04/04	200,000,000	2010/11/17
26807	SGA Societe Generale Acceptance N.V.	中國建設銀行股份有限公司 - H股2011年4月歐式認購權證C	0.27	8.613/1單位	2011/04/20	150,000,000	2010/11/17
26808	SGA Societe Generale Acceptance N.V.	中國建設銀行股份有限公司 - H股2011年5月歐式認購權證C	0.25	9.18/單位	2011/05/18	150,000,000	2010/11/17
26799	SGA Societe Generale Acceptance N.V.	中國高速傳動設備集團有限公司2011年7月歐式認購權證A	0.25	19.88	2011/07/27	90,000,000	2010/11/17
26787	SGA Societe Generale Acceptance N.V.	長江實業(集團)有限公司2011年5月歐式認購權證A	0.73	148.88	2011/05/30	50,000,000	2010/11/17
26788	SGA Societe Generale Acceptance N.V.	長江實業(集團)有限公司2011年5月歐式認購權證B	0.53	158.88	2011/05/30	50,000,000	2010/11/17
26790	SGA Societe Generale Acceptance N.V.	長江實業(集團)有限公司2011年5月歐式認購權證C	0.37	168.88	2011/05/30	50,000,000	2010/11/17
26791	SGA Societe Generale Acceptance N.V.	長江實業(集團)有限公司2012年10月歐式認購權證B	0.25	130.08/100單位	2012/10/03	400,000,000	2010/11/17
26813	SGA Societe Generale Acceptance N.V.	中國建材股份有限公司 - H股2011年7月歐式認購權證A	0.25	24.18	2011/07/13	150,000,000	2010/11/17
26793	SGA Societe Generale Acceptance N.V.	中國海洋石油有限公司2011年4月歐式認購權證C	0.17	18.38	2011/04/27	400,000,000	2010/11/17
26792	SGA Societe Generale Acceptance N.V.	中國石油化工股份有限公司 - H股2011年4月歐式認購權證B	0.37	9/單位	2011/04/20	150,000,000	2010/11/17
26811	SGA Societe Generale Acceptance N.V.	國泰航空有限公司2011年6月歐式認購權證	0.25	25.88	2011/06/27	80,000,000	2010/11/17
26800	SGA Societe Generale Acceptance N.V.	東風汽車集團股份有限公司 - H股2011年6月歐式認購權證B	0.25	21.88	2011/06/01	200,000,000	2010/11/17
26794	SGA Societe Generale Acceptance N.V.	iShares 安碩富時A50中國指數ETF2011年5月歐式認沽權證	0.34	17.38	2011/05/23	300,000,000	2010/11/17
26795	SGA Societe Generale Acceptance N.V.	iShares 安碩富時A50中國指數ETF2011年7月歐式認沽權證	0.49	18.88	2011/07/25	300,000,000	2010/11/17
26796	SGA Societe Generale Acceptance N.V.	iShares 安碩富時A50中國指數ETF2012年4月歐式認沽權證	0.54	18.68	2012/04/23	300,000,000	2010/11/17
26801	SGA Societe Generale Acceptance N.V.	國美電器控股有限公司2011年5月歐式認購權證A	0.32	3.08/單位	2011/05/18	120,000,000	2010/11/17



## 新上市衍生認股權證 (續)

股份代號	發行機構	認股權證	發行價 (港元)	行使水平 / 每10單位認購價 (港元)	認購 / 行使日期	上市時之發行單位	上市日期
26825	SGA Societe Generale Acceptance N.V.	香港交易及結算所有限公司2011年4月歐式認沽權證	0.24	178.88/100單位	2011/04/20	300,000,000	2010/11/17
26824	SGA Societe Generale Acceptance N.V.	香港交易及結算所有限公司2011年5月歐式認購權證D	0.25	228.88/100單位	2011/05/18	500,000,000	2010/11/17
26802	SGA Societe Generale Acceptance N.V.	馬鞍山鋼鐵股份有限公司 - H股2011年5月歐式認購權證	0.29	6.88/單位	2011/05/18	40,000,000	2010/11/17
26812	SGA Societe Generale Acceptance N.V.	中國蒙牛乳業有限公司2011年6月歐式認購權證	0.25	25.88	2011/06/27	80,000,000	2010/11/17
26814	SGA Societe Generale Acceptance N.V.	新世界發展有限公司2011年7月歐式認購權證	0.25	19.08	2011/07/13	100,000,000	2010/11/17
26797	SGA Societe Generale Acceptance N.V.	中國石油天然氣股份有限公司 - H股2011年5月歐式認購權證B	0.41	12.88/單位	2011/05/23	100,000,000	2010/11/17
26798	SGA Societe Generale Acceptance N.V.	中國石油天然氣股份有限公司 - H股2011年5月歐式認購權證C	0.3	13.88/單位	2011/05/23	100,000,000	2010/11/17
26803	SGA Societe Generale Acceptance N.V.	世茂房地產控股有限公司2011年7月歐式認購權證	0.16	16.88	2011/07/20	150,000,000	2010/11/17
26828	瑞士銀行	中國海外發展有限公司2011年7月歐式認購權證	0.25	19.68	2011/07/11	100,000,000	2010/11/17
26827	瑞士銀行	中國建設銀行股份有限公司 - H股2011年5月歐式認購權證B	0.25	9.28/單位	2011/05/30	200,000,000	2010/11/17
26826	瑞士銀行	和記黃埔有限公司2011年10月歐式認沽權證	0.25	90/100單位	2011/10/17	200,000,000	2010/11/17
26829	瑞士銀行	和記黃埔有限公司2011年6月歐式認購權證B	0.25	113.88	2011/06/27	300,000,000	2010/11/17
26830	瑞士銀行	世茂房地產控股有限公司2011年7月歐式認購權證	0.15	16.88	2011/07/18	100,000,000	2010/11/17
24540 <sup>1</sup>	J.P. Morgan Structured Products B.V.	中國人壽保險股份有限公司 - H股2011年3月歐式認購權證A	0.224	36	2011/03/01	100,000,000	2010/11/17
18233 <sup>1</sup>	瑞士銀行	中國石油天然氣股份有限公司 - H股2011年2月歐式認購權證	0.062	10.88	2011/02/21	200,000,000	2010/11/17
26857	Credit Suisse AG	中國建設銀行股份有限公司 - H股2011年5月歐式認購權證B	0.25	9.52/單位	2011/05/18	300,000,000	2010/11/18
26869	Credit Suisse AG	中國人壽保險股份有限公司 - H股2011年4月歐式認購權證B	0.15	40.05	2011/04/11	300,000,000	2010/11/18
26858	Credit Suisse AG	匯豐控股有限公司2011年3月歐式認購權證B	0.15	102.1	2011/03/09	300,000,000	2010/11/18
26855	Credit Suisse AG	和記黃埔有限公司2011年5月歐式認購權證B	0.25	118.88	2011/05/30	300,000,000	2010/11/18
26856	Credit Suisse AG	和記黃埔有限公司2011年5月歐式認購權證C	0.25	108	2011/05/31	300,000,000	2010/11/18
26871	Citigroup Global Markets Holdings Inc.	匯豐控股有限公司2011年4月歐式認購權證B	0.26	98	2011/04/15	80,000,000	2010/11/18
26872	Citigroup Global Markets Holdings Inc.	江西銅業股份有限公司 - H股2011年5月歐式認購權證	0.25	31.88	2011/05/31	80,000,000	2010/11/18
26873	Citigroup Global Markets Holdings Inc.	馬鞍山鋼鐵股份有限公司 - H股2011年9月歐式認購權證	0.25	5.68/單位	2011/09/08	80,000,000	2010/11/18
26874	Citigroup Global Markets Holdings Inc.	中國平安保險(集團)股份有限公司 - H股2011年5月歐式認購權證	0.75	100	2011/05/18	80,000,000	2010/11/18
26875	Citigroup Global Markets Holdings Inc.	中國平安保險(集團)股份有限公司 - H股2011年12月歐式認購權證	0.25	88.88/100單位	2011/12/28	180,000,000	2010/11/18
26870	J.P. Morgan Structured Products B.V.	比亞迪股份有限公司 - H股2011年11月歐式認購權證	0.15	51.88/100單位	2011/11/28	300,000,000	2010/11/18
26852	J.P. Morgan Structured Products B.V.	中國建設銀行股份有限公司 - H股2011年5月歐式認購權證A	0.25	9.50/單位	2011/05/18	200,000,000	2010/11/18
26853	J.P. Morgan Structured Products B.V.	中國建設銀行股份有限公司 - H股2011年5月歐式認購權證B	0.25	10/單位	2011/05/18	200,000,000	2010/11/18
26854	J.P. Morgan Structured Products B.V.	中國石油天然氣股份有限公司 - H股2012年10月歐式認購權證	0.25	11	2012/10/29	300,000,000	2010/11/18
26864	KBC Financial Products International Ltd.	中國移動有限公司2011年5月歐式認購權證	0.41	88.38	2011/05/18	128,000,000	2010/11/18
26868	KBC Financial Products International Ltd.	iShares 安碩富時A50中國指數ETF2011年9月歐式認沽權證	0.15	13	2011/09/22	88,000,000	2010/11/18
26866	KBC Financial Products International Ltd.	匯豐控股有限公司2011年6月歐式認購權證A	0.25	108.88	2011/06/02	128,000,000	2010/11/18
26865	KBC Financial Products International Ltd.	匯豐控股有限公司2011年5月歐式認購權證F	0.46	93.98	2011/05/03	128,000,000	2010/11/18
26859	KBC Financial Products International Ltd.	恒生中國企業指數2011年5月歐式認購權證	0.25	14,600/6,800單位	2011/05/30	100,000,000	2010/11/18
26861	KBC Financial Products International Ltd.	恒生中國企業指數2011年6月歐式認購權證A	0.25	13,000/9,800單位	2011/06/29	100,000,000	2010/11/18
26862	KBC Financial Products International Ltd.	恒生中國企業指數2011年6月歐式認購權證B	0.25	15,400/6,800單位	2011/06/29	100,000,000	2010/11/18
26860	KBC Financial Products International Ltd.	恒生中國企業指數2011年5月歐式認沽權證A	0.27	14,200/6,800單位	2011/05/30	100,000,000	2010/11/18
26863	KBC Financial Products International Ltd.	恒生中國企業指數2011年6月歐式認沽權證D	0.28	15,000/8,800單位	2011/06/29	100,000,000	2010/11/18
26867	KBC Financial Products International Ltd.	和記黃埔有限公司2011年6月歐式認購權證B	0.25	108.88	2011/06/17	158,000,000	2010/11/18
26850	Macquarie Bank Ltd.	香港交易及結算所有限公司2011年5月歐式認購權證D	0.15	218.88/100單位	2011/05/06	200,000,000	2010/11/18
26849	Macquarie Bank Ltd.	香港交易及結算所有限公司2011年6月歐式認購權證B	0.193	200/100單位	2011/06/02	200,000,000	2010/11/18
26851	Macquarie Bank Ltd.	中國平安保險(集團)股份有限公司 - H股2012年7月歐式認購權證	0.25	92.88/100單位	2012/07/04	200,000,000	2010/11/18
26831	Merrill Lynch Int'l & Co. C.V.	中國海洋石油有限公司2011年7月歐式認購權證	0.159	18.89	2011/07/18	100,000,000	2010/11/18



## 新上市衍生認股權證 (續)

股份代號	發行機構	認股權證	發行價 (港元)	行使水平 / 每10單位認購價 (港元)	認購 / 行使日期	上市時之發行單位	上市日期
26832	Merrill Lynch Int'l & Co. C.V.	中國海洋石油有限公司2011年5月歐式認沽權證	0.159	16.28	2011/05/25	80,000,000	2010/11/18
26833	Merrill Lynch Int'l & Co. C.V.	中國海洋石油有限公司2011年6月歐式認沽權證E	0.154	15.38	2011/06/03	80,000,000	2010/11/18
26836	Merrill Lynch Int'l & Co. C.V.	中國石化化工股份有限公司 - H股2011年4月歐式認購權證A	0.61	8.09/單位	2011/04/19	100,000,000	2010/11/18
26837	Merrill Lynch Int'l & Co. C.V.	中國石化化工股份有限公司 - H股2011年4月歐式認購權證B	0.345	8.89/單位	2011/04/13	100,000,000	2010/11/18
26839	Merrill Lynch Int'l & Co. C.V.	中國石化化工股份有限公司 - H股2012年5月歐式認購權證	0.151	7.81	2012/05/21	100,000,000	2010/11/18
26838	Merrill Lynch Int'l & Co. C.V.	中國石化化工股份有限公司 - H股2011年5月歐式認沽權證	0.335	6.68/單位	2011/05/05	80,000,000	2010/11/18
26834	Merrill Lynch Int'l & Co. C.V.	中國石油天然氣股份有限公司 - H股2011年4月歐式認購權證B	0.64	10.89/單位	2011/04/12	100,000,000	2010/11/18
26835	Merrill Lynch Int'l & Co. C.V.	中國石油天然氣股份有限公司 - H股2011年3月歐式認沽權證	0.152	10.48	2011/03/31	80,000,000	2010/11/18
26840	Merrill Lynch Int'l & Co. C.V.	中國平安保險(集團)股份有限公司 - H股2011年4月歐式認購權證	0.59	98.89	2011/04/19	100,000,000	2010/11/18
26844	荷蘭合作銀行	中國高速傳動設備集團有限公司2011年6月歐式認購權證A	0.25	18.5	2011/06/08	100,000,000	2010/11/18
26847	荷蘭合作銀行	匯豐控股有限公司2011年5月歐式認購權證C	0.25	116.88	2011/05/30	200,000,000	2010/11/18
26846	荷蘭合作銀行	和記黃埔有限公司2011年4月歐式認購權證	0.59	94	2011/04/11	200,000,000	2010/11/18
26848	荷蘭合作銀行	江西銅業股份有限公司 - H股2011年5月歐式認購權證B	0.25	29.88	2011/05/30	100,000,000	2010/11/18
26842	渣打銀行	中國鋁業股份有限公司 - H股2011年12月歐式認購權證	0.5	12/單位	2011/12/02	50,000,000	2010/11/18
26841	渣打銀行	中銀香港(控股)有限公司2011年9月歐式認購權證	0.25	33.88	2011/09/01	100,000,000	2010/11/18
26843	渣打銀行	中國人壽保險股份有限公司 - H股2011年4月歐式認購權證B	0.15	42.88	2011/04/21	100,000,000	2010/11/18
26877	瑞士銀行	中國建設銀行股份有限公司 - H股2013年3月歐式認購權證	0.25	8.88	2013/03/25	300,000,000	2010/11/18
26878	瑞士銀行	香港交易及結算有限公司2011年5月歐式認購權證H	0.25	238.88/100單位	2011/05/30	300,000,000	2010/11/18
26876	瑞士銀行	恒生指數2011年7月歐式認購權證A	0.25	29,000/8,000單位	2011/07/28	200,000,000	2010/11/18
26879	瑞士銀行	和記黃埔有限公司2011年6月歐式認購權證C	0.25	123.88	2011/06/20	200,000,000	2010/11/18
26880	瑞士銀行	中國平安保險(集團)股份有限公司 - H股2011年6月歐式認購權證A	0.25	118.88	2011/06/28	100,000,000	2010/11/18
22552 <sup>†</sup>	Macquarie Bank Ltd.	騰訊控股有限公司2011年4月歐式認購權證	0.09	198/100單位	2011/04/07	250,000,000	2010/11/18
19427 <sup>†</sup>	Credit Suisse AG	中國移動有限公司2011年10月歐式認購權證A	0.049	88.88/100單位	2011/10/31	600,000,000	2010/11/18
21789 <sup>†</sup>	Credit Suisse AG	iShares 安碩富時A50中國指數ETF2011年1月歐式認購權證A	0.03	14.98	2011/01/17	1,000,000,000	2010/11/18
26259 <sup>†</sup>	SGA Societe Generale Acceptance N.V.	中國人壽保險股份有限公司 - H股2011年2月歐式認購權證D	0.082	40.7	2011/02/07	200,000,000	2010/11/18
26899	Barclays Bank plc	中國神華能源股份有限公司 - H股2011年8月歐式認購權證	0.25	45	2011/08/01	100,000,000	2010/11/19
26898	Barclays Bank plc	香港交易及結算有限公司2011年10月歐式認購權證B	0.25	225/100單位	2011/10/03	150,000,000	2010/11/19
26901	Barclays Bank plc	和記黃埔有限公司2011年10月歐式認沽權證	0.25	90/100單位	2011/10/31	150,000,000	2010/11/19
26897	Barclays Bank plc	江西銅業股份有限公司 - H股2011年6月歐式認購權證	0.25	31	2011/06/30	100,000,000	2010/11/19
26900	Barclays Bank plc	中國平安保險(集團)股份有限公司 - H股2012年6月歐式認購權證	0.25	100/100單位	2012/06/29	150,000,000	2010/11/19
26902	Credit Suisse AG	和記黃埔有限公司2011年5月歐式認購權證D	0.25	128	2011/05/30	300,000,000	2010/11/19
26903	Credit Suisse AG	中國平安保險(集團)股份有限公司 - H股2011年5月歐式認購權證A	0.55	100	2011/05/19	300,000,000	2010/11/19
26904	Credit Suisse AG	中國平安保險(集團)股份有限公司 - H股2011年5月歐式認購權證B	0.27	113	2011/05/19	300,000,000	2010/11/19
26905	Credit Suisse AG	中國平安保險(集團)股份有限公司 - H股2011年5月歐式認購權證C	0.25	123	2011/05/19	300,000,000	2010/11/19
26910	Citigroup Global Markets Holdings Inc.	中國海洋石油有限公司2011年5月歐式認沽權證D	0.25	16.88	2011/05/31	80,000,000	2010/11/19
26906	德意志銀行	中國神華能源股份有限公司 - H股2011年4月歐式認購權證B	0.21	42.88	2011/04/11	80,000,000	2010/11/19
26907	德意志銀行	國美電器控股有限公司2011年5月歐式認購權證	0.42	3.68/單位	2011/05/23	80,000,000	2010/11/19
26908	德意志銀行	紫金礦業集團股份有限公司 - H股2011年8月歐式認購權證	0.15	8.68	2011/08/22	80,000,000	2010/11/19
26917	Merrill Lynch Int'l & Co. C.V.	中國人壽保險股份有限公司 - H股2011年3月歐式認購權證C	0.191	37.5	2011/03/14	100,000,000	2010/11/19
26914	Merrill Lynch Int'l & Co. C.V.	匯豐控股有限公司2011年3月歐式認購權證C	0.33	90	2011/03/23	100,000,000	2010/11/19
26915	Merrill Lynch Int'l & Co. C.V.	中國工商銀行股份有限公司 - H股2011年4月歐式認購權證A	0.3	7.39/單位	2011/04/15	100,000,000	2010/11/19
26916	Merrill Lynch Int'l & Co. C.V.	中國工商銀行股份有限公司 - H股2011年4月歐式認購權證B	0.45	6.89/單位	2011/04/04	100,000,000	2010/11/19
26888	Nomura International plc	中國糧油控股有限公司2011年10月歐式認購權證	0.151	12.52	2011/10/10	200,000,000	2010/11/19

## 新上市衍生認股權證 (續)

股份代號	發行機構	認股權證	發行價 (港元)	行使水平 / 每10單位認購價 (港元)	認購 / 行使日期	上市時之發行單位	上市日期
26887	Nomura International plc	中國糧油控股有限公司2011年12月歐式認購權證	0.229	10.82	2011/12/05	200,000,000	2010/11/19
26891	Nomura International plc	中國建設銀行股份有限公司 - H股2011年6月歐式認購權證A	0.481	8.28/單位	2011/06/30	100,000,000	2010/11/19
26892	Nomura International plc	中國建設銀行股份有限公司 - H股2011年6月歐式認購權證B	0.31	8.88/單位	2011/06/30	100,000,000	2010/11/19
26893	Nomura International plc	中國中煤能源股份有限公司 - H股2011年6月歐式認購權證	0.151	15.7	2011/06/23	200,000,000	2010/11/19
26890	Nomura International plc	超大現代農業(控股)有限公司2011年8月歐式認購權證	0.151	7.688	2011/08/23	100,000,000	2010/11/19
26889	Nomura International plc	中國高速傳動設備集團有限公司2011年6月歐式認購權證	0.15	19.888	2011/06/30	100,000,000	2010/11/19
26882	Nomura International plc	長江實業(集團)有限公司2012年9月歐式認購權證B	0.19	130.08/100單位	2012/09/28	100,000,000	2010/11/19
26894	Nomura International plc	中國人壽保險股份有限公司 - H股2011年5月歐式認購權證	0.25	39.88	2011/05/31	100,000,000	2010/11/19
26895	Nomura International plc	中國人壽保險股份有限公司 - H股2011年7月歐式認購權證A	0.15	44.888	2011/07/29	100,000,000	2010/11/19
26885	Nomura International plc	恒隆地產有限公司2011年5月歐式認購權證	0.25	42.88	2011/05/19	100,000,000	2010/11/19
26884	Nomura International plc	匯豐控股有限公司2011年2月歐式認購權證	0.15	100.1	2011/02/21	300,000,000	2010/11/19
26883	Nomura International plc	匯豐控股有限公司2011年4月歐式認購權證	0.249	96.05	2011/04/01	300,000,000	2010/11/19
26886	Nomura International plc	江西銅業股份有限公司 - H股2011年5月歐式認購權證A	0.25	29.88	2011/05/31	100,000,000	2010/11/19
26896	Nomura International plc	渣打集團有限公司2011年6月歐式認購權證	0.251	268/100單位	2011/06/30	100,000,000	2010/11/19
26881	渣打銀行	中國建設銀行股份有限公司 - H股2011年6月歐式認購權證B	0.25	10.88/單位	2011/06/01	100,000,000	2010/11/19
26845	渣打銀行	匯豐控股有限公司2011年4月歐式認購權證A	0.25	99.88	2011/04/21	100,000,000	2010/11/19
26909	SGA Societe Generale Acceptance N.V.	國美電器控股有限公司2011年5月歐式認購權證B	0.27	4.18/單位	2011/05/23	120,000,000	2010/11/19
26912	瑞士銀行	恒生指數2011年6月歐式認購權證A	0.25	26,500/8,000單位	2011/06/29	200,000,000	2010/11/19
26913	瑞士銀行	恒生指數2011年6月歐式認購權證B	0.25	28,000/8,000單位	2011/06/29	200,000,000	2010/11/19
26911	瑞士銀行	中國平安保險(集團)股份有限公司 - H股2012年3月歐式認購權證B	0.25	93.88/100單位	2012/03/19	300,000,000	2010/11/19
26058*	瑞士銀行	恒生指數2011年4月歐式認購權證D	0.145	25,000/8,000單位	2011/04/28	400,000,000	2010/11/19
26124*	瑞士銀行	中國海洋石油有限公司2011年4月歐式認購權證	0.125	18.38	2011/04/27	200,000,000	2010/11/19
26934	BNP Paribas Arbitrage Issuance B.V.	國美電器控股有限公司2011年9月歐式認購權證	0.33	3.90/單位	2011/09/01	100,000,000	2010/11/22
26928	Credit Suisse AG	中國太平洋保險(集團)股份有限公司 - H股2011年3月歐式認購權證	0.15	32.85	2011/03/28	300,000,000	2010/11/22
26924	德意志銀行	中國建設銀行股份有限公司 - H股2011年5月歐式認購權證B	0.53	7.80/單位	2011/05/23	200,000,000	2010/11/22
26925	德意志銀行	中國移動有限公司2011年4月歐式認購權證C	0.39	86	2011/04/11	300,000,000	2010/11/22
26926	德意志銀行	匯豐控股有限公司2011年4月歐式認購權證C	0.4	90.88	2011/04/18	300,000,000	2010/11/22
26935	高盛結構產品(亞洲)有限公司	中國人壽保險股份有限公司 - H股2011年4月歐式認購權證A	0.162	40.38	2011/04/21	200,000,000	2010/11/22
26918	香港上海匯豐銀行有限公司	iShares 安碩富時 A50 中國指數 ETF 2011年12月歐式認購權證	0.25	13.38	2011/12/21	120,000,000	2010/11/22
26922	香港上海匯豐銀行有限公司	香港交易及結算有限公司2011年5月歐式認購權證	0.25	223.88/100單位	2011/05/23	200,000,000	2010/11/22
26930	KBC Financial Products International Ltd.	中國建設銀行股份有限公司 - H股2011年5月歐式認購權證B	0.56	7.68/單位	2011/05/23	108,000,000	2010/11/22
26929	KBC Financial Products International Ltd.	中國人壽保險股份有限公司 - H股2011年6月歐式認購權證A	0.25	38	2011/06/03	188,000,000	2010/11/22
26933	KBC Financial Products International Ltd.	中國人壽保險股份有限公司 - H股2011年6月歐式認購權證	0.25	30.88	2011/06/08	128,000,000	2010/11/22
26931	KBC Financial Products International Ltd.	招商銀行股份有限公司 - H股2011年6月歐式認購權證	0.25	20.68	2011/06/01	80,000,000	2010/11/22
26932	KBC Financial Products International Ltd.	和記黃埔有限公司2011年5月歐式認購權證	0.32	68.88	2011/05/03	108,000,000	2010/11/22
26923	Macquarie Bank Ltd.	中國海洋石油有限公司2011年6月歐式認購權證	0.151	19.88	2011/06/15	200,000,000	2010/11/22
26920	渣打銀行	中國海洋石油有限公司2011年4月歐式認購權證	0.15	18.38	2011/04/18	100,000,000	2010/11/22
26919	渣打銀行	中國石油天然氣股份有限公司 - H股2011年8月歐式認購權證	0.4	14.88/單位	2011/08/03	100,000,000	2010/11/22
26927	瑞士銀行	中國石油天然氣股份有限公司 - H股2012年8月歐式認購權證	0.25	10.68	2012/08/20	500,000,000	2010/11/22
26921	瑞士銀行	騰訊控股有限公司2011年6月歐式認購權證B	0.15	213.88/100單位	2011/06/27	200,000,000	2010/11/22
26368*	Credit Suisse AG	iShares 安碩富時 A50 中國指數 ETF 2011年3月歐式認購權證	0.068	14	2011/03/28	300,000,000	2010/11/22
21685*	香港上海匯豐銀行有限公司	恒生指數2010年12月歐式認購權證B	0.03	24,800/8,800單位	2010/12/30	335,000,000	2010/11/22
26112*	J.P. Morgan Structured Products B.V.	江西銅業股份有限公司 - H股2011年4月歐式認購權證B	0.16	26.88	2011/04/26	200,000,000	2010/11/22

## 新上市衍生認股權證 (續)

股份代號	發行機構	認股權證	發行價 (港元)	行使水平 / 每10單位認購價 (港元)	認購 / 行使日期	上市時之發行單位	上市日期
26103 <sup>4</sup>	SGA Societe Generale Acceptance N.V.	恒生指數2011年4月歐式認購權證D	0.147	24,600/8,000單位	2011/04/28	500,000,000	2010/11/22
26948	Credit Suisse AG	中國人壽保險股份有限公司 - H股2011年2月歐式認購權證E	0.15	36.4	2011/02/28	300,000,000	2010/11/23
26949	Credit Suisse AG	中國人壽保險股份有限公司 - H股2011年3月歐式認購權證	0.15	37.55	2011/03/14	300,000,000	2010/11/23
26947	Credit Suisse AG	中國移動有限公司2011年3月歐式認購權證B	0.15	85.9	2011/03/15	300,000,000	2010/11/23
26946	Credit Suisse AG	中國石油天然氣股份有限公司 - H股2011年11月歐式認購權證	0.15	10	2011/11/14	300,000,000	2010/11/23
26945	Credit Suisse AG	騰訊控股有限公司2011年4月歐式認購權證C	0.15	178.10/100單位	2011/04/04	300,000,000	2010/11/23
26938	Citigroup Global Markets Holdings Inc.	恒生銀行有限公司2011年6月歐式認購權證	0.15	119.99/100單位	2011/06/01	80,000,000	2010/11/23
26939	Citigroup Global Markets Holdings Inc.	九龍倉集團有限公司2011年6月歐式認購權證	0.25	63.88	2011/06/13	80,000,000	2010/11/23
26944	KBC Financial Products International Ltd.	中國移動有限公司2011年6月歐式認沽權證	0.48	71.8	2011/06/08	108,000,000	2010/11/23
26940	KBC Financial Products International Ltd.	恒生中國企業指數2011年5月歐式認沽權證B	0.25	12,800/6,500單位	2011/05/30	100,000,000	2010/11/23
26941	KBC Financial Products International Ltd.	恒生指數2011年5月歐式認購權證B	0.25	22,800/9,000單位	2011/05/30	200,000,000	2010/11/23
26942	KBC Financial Products International Ltd.	和記黃埔有限公司2011年6月歐式認購權證C	0.92	78.88	2011/06/03	108,000,000	2010/11/23
26943	KBC Financial Products International Ltd.	騰訊控股有限公司2011年7月歐式認購權證B	0.27	166.38/100單位	2011/07/15	108,000,000	2010/11/23
26950	荷蘭合作銀行	中國光大控股有限公司2011年4月歐式認購權證	0.15	23	2011/04/19	80,000,000	2010/11/23
26953	荷蘭合作銀行	株洲南車時代電氣股份有限公司 - H股2011年6月歐式認購權證A	0.38	31	2011/06/27	80,000,000	2010/11/23
26952	荷蘭合作銀行	中國南車股份有限公司 - H股2011年8月歐式認購權證	0.25	10	2011/08/15	100,000,000	2010/11/23
26951	荷蘭合作銀行	聯想集團有限公司2011年4月歐式認購權證	0.34	6.20/單位	2011/04/26	80,000,000	2010/11/23
26954	荷蘭合作銀行	三一重裝國際控股有限公司2011年10月歐式認購權證	0.25	12.4	2011/10/24	120,000,000	2010/11/23
26937	渣打銀行	中國海洋石油有限公司2011年8月歐式認購權證	0.25	18	2011/08/30	100,000,000	2010/11/23
26936	渣打銀行	香港交易及結算所有限公司2011年8月歐式認購權證B	0.25	208.88/100單位	2011/08/26	100,000,000	2010/11/23
26388 <sup>4</sup>	德意志銀行	香港交易及結算所有限公司2011年5月歐式認購權證D	0.145	190.88/100單位	2011/05/03	400,000,000	2010/11/23
25834 <sup>4</sup>	SGA Societe Generale Acceptance N.V.	恒生指數2011年3月歐式認購權證G	0.133	24,000/8,000單位	2011/03/30	500,000,000	2010/11/23
26965	中銀國際亞洲有限公司	中銀香港(控股)有限公司2011年12月歐式認購權證	0.275	30.8	2011/12/05	100,000,000	2010/11/24
26966	中銀國際亞洲有限公司	中國海外發展有限公司2011年6月歐式認購權證	0.15	18.88	2011/06/27	100,000,000	2010/11/24
26967	中銀國際亞洲有限公司	世茂房地產控股有限公司2011年10月歐式認購權證	0.16	14.9	2011/10/24	100,000,000	2010/11/24
26970	Citigroup Global Markets Holdings Inc.	中國建設銀行股份有限公司 - H股2011年5月歐式認購權證	0.25	8.38/單位	2011/05/24	80,000,000	2010/11/24
26971	Citigroup Global Markets Holdings Inc.	領匯房地產投資信託基金2011年5月歐式認購權證B	0.25	26.88	2011/05/24	80,000,000	2010/11/24
26972	高盛結構產品(亞洲)有限公司	中國移動有限公司2011年2月歐式認購權證B	0.305	82.5	2011/02/28	200,000,000	2010/11/24
26973	高盛結構產品(亞洲)有限公司	香港交易及結算所有限公司2011年4月歐式認購權證	0.153	190.88/100單位	2011/04/26	200,000,000	2010/11/24
26978	KBC Financial Products International Ltd.	中國移動有限公司2011年6月歐式認購權證	0.43	82.88	2011/06/03	128,000,000	2010/11/24
26969	渣打銀行	中國鋁業股份有限公司 - H股2011年8月歐式認購權證	0.25	11.88/單位	2011/08/01	100,000,000	2010/11/24
26975	渣打銀行	中國銀行股份有限公司 - H股2011年8月歐式認購權證	0.25	5.58/單位	2011/08/08	100,000,000	2010/11/24
26968	渣打銀行	比亞迪股份有限公司 - H股2011年8月歐式認購權證	0.4	80	2011/08/30	100,000,000	2010/11/24
26974	渣打銀行	香港鐵路有限公司2011年7月歐式認購權證	0.25	32.28	2011/07/11	100,000,000	2010/11/24
26955	SGA Societe Generale Acceptance N.V.	交通銀行股份有限公司 - H股2011年5月歐式認購權證	0.45	9.88/單位	2011/05/25	50,000,000	2010/11/24
26956	SGA Societe Generale Acceptance N.V.	交通銀行股份有限公司 - H股2013年1月歐式認購權證	0.15	10	2013/01/02	200,000,000	2010/11/24
26957	SGA Societe Generale Acceptance N.V.	中國建材股份有限公司 - H股2011年7月歐式認購權證B	0.25	20.38	2011/07/20	150,000,000	2010/11/24
26962	SGA Societe Generale Acceptance N.V.	香港交易及結算所有限公司2011年4月歐式認購權證C	0.32	160.28/100單位	2011/04/11	300,000,000	2010/11/24
26963	SGA Societe Generale Acceptance N.V.	香港交易及結算所有限公司2011年5月歐式認購權證E	0.15	203.88/100單位	2011/05/09	500,000,000	2010/11/24
26958	SGA Societe Generale Acceptance N.V.	華能國際電力股份有限公司 - H股2011年7月歐式認購權證	0.3	5.18/單位	2011/07/20	38,000,000	2010/11/24
26960	SGA Societe Generale Acceptance N.V.	和記黃埔有限公司2011年6月歐式認購權證A	0.28	120.88	2011/06/29	200,000,000	2010/11/24
26961	SGA Societe Generale Acceptance N.V.	和記黃埔有限公司2011年7月歐式認購權證A	0.25	128.88	2011/07/25	200,000,000	2010/11/24
26959	SGA Societe Generale Acceptance N.V.	和記黃埔有限公司2011年5月歐式認購權證B	0.29	114.88	2011/05/30	200,000,000	2010/11/24

## 新上市衍生認股權證 (續)

股份代號	發行機構	認股權證	發行價 (港元)	行使水平 / 每10單位認購價 (港元)	認購 / 行使日期	上市時之發行單位	上市日期
26964	SGA Societe Generale Acceptance N.V.	聯想集團有限公司2011年5月歐式認購權證B	0.47	6.28/單位	2011/05/25	50,000,000	2010/11/24
26976	瑞士銀行	中國移動有限公司2011年2月歐式認購權證C	0.2	82.5	2011/02/24	200,000,000	2010/11/24
26977	瑞士銀行	恒生指數2011年3月歐式認購權證F	0.2	22,500/8,000單位	2011/03/30	200,000,000	2010/11/24
24023 <sup>4</sup>	KBC Financial Products International Ltd.	匯豐控股有限公司2011年9月歐式認購權證A	0.09	80/100單位	2011/09/01	200,000,000	2010/11/24
26984	KBC Financial Products International Ltd.	中國移動有限公司2011年10月歐式認購權證	0.15	66/100單位	2011/10/11	128,000,000	2010/11/25
26991	KBC Financial Products International Ltd.	中國海外發展有限公司2011年6月歐式認購權證	0.16	16.88	2011/06/01	108,000,000	2010/11/25
26992	KBC Financial Products International Ltd.	中國海外發展有限公司2011年7月歐式認購權證	0.25	15	2011/07/06	108,000,000	2010/11/25
26987	KBC Financial Products International Ltd.	中國電信股份有限公司 - H股2011年7月歐式認購權證	0.31	4.28/單位	2011/07/05	80,000,000	2010/11/25
26982	KBC Financial Products International Ltd.	長江實業(集團)有限公司2011年11月歐式認購權證	0.25	108.88/100單位	2011/11/02	108,000,000	2010/11/25
26983	KBC Financial Products International Ltd.	中國民生銀行股份有限公司 - H股2011年7月歐式認購權證	0.36	7.88/單位	2011/07/15	68,000,000	2010/11/25
26986	KBC Financial Products International Ltd.	中國石油化工股份有限公司 - H股2011年10月歐式認購權證	0.15	6.21	2011/10/03	128,000,000	2010/11/25
26985	KBC Financial Products International Ltd.	中國太平洋保險(集團)股份有限公司 - H股2011年6月歐式認購權證	0.29	31.88	2011/06/15	108,000,000	2010/11/25
26988	KBC Financial Products International Ltd.	恒生銀行有限公司2011年6月歐式認購權證	0.15	120/100單位	2011/06/01	108,000,000	2010/11/25
26989	KBC Financial Products International Ltd.	和記黃埔有限公司2011年6月歐式認購權證	0.25	60	2011/06/08	108,000,000	2010/11/25
26990	KBC Financial Products International Ltd.	江西銅業股份有限公司 - H股2011年5月歐式認購權證	0.16	27.28	2011/05/18	88,000,000	2010/11/25
26993	The Royal Bank of Scotland N.V.	香港交易及結算所有限公司2011年6月歐式認購權證C	0.25	188.88/100單位	2011/06/30	250,000,000	2010/11/25
26994	The Royal Bank of Scotland N.V.	和記黃埔有限公司2012年3月歐式認購權證	0.152	88.888/100單位	2012/03/21	500,000,000	2010/11/25
26995	The Royal Bank of Scotland N.V.	騰訊控股有限公司2011年6月歐式認購權證C	0.16	192.888/100單位	2011/06/03	250,000,000	2010/11/25
26979	SGA Societe Generale Acceptance N.V.	中國移動有限公司2011年2月歐式認購權證C	0.28	82.5	2011/02/28	200,000,000	2010/11/25
26980	SGA Societe Generale Acceptance N.V.	中國移動有限公司2011年5月歐式認購權證B	0.27	88.88	2011/05/30	200,000,000	2010/11/25
26981	SGA Societe Generale Acceptance N.V.	香港交易及結算所有限公司2011年5月歐式認購權證F	0.15	195.90/100單位	2011/05/16	500,000,000	2010/11/25
25704 <sup>4</sup>	瑞士銀行	中國工商銀行股份有限公司 - H股2011年2月歐式認購權證B	0.097	7/單位	2011/02/14	200,000,000	2010/11/25
26623 <sup>4</sup>	瑞士銀行	中國平安保險(集團)股份有限公司 - H股2011年5月歐式認購權證B	0.58	108.88	2011/05/12	100,000,000	2010/11/25
27000	Credit Suisse AG	中國平安保險(集團)股份有限公司 - H股2012年3月歐式認購權證B	0.15	93.90/100單位	2012/03/12	300,000,000	2010/11/26
26999	香港上海匯豐銀行有限公司	中國移動有限公司2011年4月歐式認購權證B	0.16	92	2011/04/27	200,000,000	2010/11/26
27005	J.P. Morgan Structured Products B.V.	交通銀行股份有限公司 - H股2011年5月歐式認購權證	0.25	10.38/單位	2011/05/26	100,000,000	2010/11/26
27008	J.P. Morgan Structured Products B.V.	中國移動有限公司2011年4月歐式認購權證	0.25	86	2011/04/11	100,000,000	2010/11/26
27006	J.P. Morgan Structured Products B.V.	中國人壽保險股份有限公司 - H股2011年5月歐式認購權證	0.25	36.88	2011/05/26	100,000,000	2010/11/26
27007	J.P. Morgan Structured Products B.V.	中國人壽保險股份有限公司 - H股2011年6月歐式認購權證A	0.25	38.88	2011/06/07	100,000,000	2010/11/26
27009	J.P. Morgan Structured Products B.V.	中國石油化工股份有限公司 - H股2011年4月歐式認購權證B	0.25	8.38/單位	2011/04/15	100,000,000	2010/11/26
27010	J.P. Morgan Structured Products B.V.	恒生銀行有限公司2011年5月歐式認購權證	0.25	138.88	2011/05/26	80,000,000	2010/11/26
27011	J.P. Morgan Structured Products B.V.	中國石油天然氣股份有限公司 - H股2011年5月歐式認購權證	0.3	11/單位	2011/05/27	100,000,000	2010/11/26
26996	Merrill Lynch Int'l & Co. C.V.	中國人壽保險股份有限公司 - H股2011年4月歐式認購權證B	0.172	38.39	2011/04/19	100,000,000	2010/11/26
26997	Merrill Lynch Int'l & Co. C.V.	中國人壽保險股份有限公司 - H股2011年5月歐式認購權證B	0.15	40.89	2011/05/11	100,000,000	2010/11/26
26998	Merrill Lynch Int'l & Co. C.V.	匯豐控股有限公司2011年5月歐式認購權證C	0.227	93.89	2011/05/03	100,000,000	2010/11/26
27003	The Royal Bank of Scotland N.V.	iShares 安碩富時A50中國指數ETF2011年9月歐式認購權證	0.152	13.618	2011/09/12	250,000,000	2010/11/26
27004	The Royal Bank of Scotland N.V.	iShares 安碩富時A50中國指數ETF2011年5月歐式認購權證	0.172	13.988	2011/05/04	250,000,000	2010/11/26
27001	SGA Societe Generale Acceptance N.V.	匯豐控股有限公司2011年4月歐式認購權證C	0.153	98	2011/04/18	300,000,000	2010/11/26
27002	瑞士銀行	中國平安保險(集團)股份有限公司 - H股2011年6月歐式認購權證B	0.25	128.88	2011/06/14	200,000,000	2010/11/26
25668 <sup>4</sup>	SGA Societe Generale Acceptance N.V.	中國建設銀行股份有限公司 - H股2011年3月歐式認購權證B	0.234	8.28/單位	2011/03/28	168,000,000	2010/11/26
26263 <sup>4</sup>	SGA Societe Generale Acceptance N.V.	香港交易及結算所有限公司2011年5月歐式認購權證A	0.147	184.88/100單位	2011/05/09	200,000,000	2010/11/26
27031	Barclays Bank plc	友邦保險控股有限公司2011年6月歐式認購權證	0.25	25	2011/06/29	120,000,000	2010/11/29
27032	Barclays Bank plc	友邦保險控股有限公司2011年9月歐式認購權證	0.25	27	2011/09/29	120,000,000	2010/11/29

## 新上市衍生認股權證 (續)

股份代號	發行機構	認股權證	發行價 (港元)	行使水平 / 每10單位認購價 (港元)	認購 / 行使日期	上市時之發行單位	上市日期
27030	Barclays Bank plc	中國建設銀行股份有限公司 - H股2011年7月歐式認購權證	0.35	8/單位	2011/07/28	100,000,000	2010/11/29
27033	Barclays Bank plc	中國人壽保險股份有限公司 - H股2011年9月歐式認購權證	0.25	42	2011/09/29	100,000,000	2010/11/29
27029	Barclays Bank plc	中國石油天然氣股份有限公司 - H股2012年10月歐式認購權證	0.15	11	2012/10/31	150,000,000	2010/11/29
27084	BNP Paribas Arbitrage Issuance B.V.	友邦保險控股有限公司2011年5月歐式認購權證	0.2	24	2011/05/04	100,000,000	2010/11/29
27085	BNP Paribas Arbitrage Issuance B.V.	友邦保險控股有限公司2011年7月歐式認購權證	0.25	26	2011/07/06	100,000,000	2010/11/29
27086	BNP Paribas Arbitrage Issuance B.V.	友邦保險控股有限公司2011年9月歐式認購權證	0.25	27.5	2011/09/08	100,000,000	2010/11/29
27087	BNP Paribas Arbitrage Issuance B.V.	友邦保險控股有限公司2011年12月歐式認購權證	0.25	30	2011/12/05	100,000,000	2010/11/29
27074	Credit Suisse AG	友邦保險控股有限公司2011年5月歐式認購權證A	0.15	28	2011/05/30	300,000,000	2010/11/29
27072	Credit Suisse AG	友邦保險控股有限公司2011年4月歐式認購權證A	0.15	24	2011/04/26	300,000,000	2010/11/29
27073	Credit Suisse AG	友邦保險控股有限公司2011年4月歐式認購權證B	0.15	25.2	2011/04/29	300,000,000	2010/11/29
27066	Citigroup Global Markets Holdings Inc.	友邦保險控股有限公司2011年4月歐式認購權證	0.15	23.99	2011/04/21	80,000,000	2010/11/29
27075	Citigroup Global Markets Holdings Inc.	友邦保險控股有限公司2011年6月歐式認購權證	0.25	25.88	2011/06/27	80,000,000	2010/11/29
27067	Citigroup Global Markets Holdings Inc.	聯想集團有限公司2011年6月歐式認購權證	0.25	6.38/單位	2011/06/08	80,000,000	2010/11/29
27068	Citigroup Global Markets Holdings Inc.	中國平安保險(集團)股份有限公司 - H股2011年6月歐式認購權證	0.4	111.11	2011/06/08	80,000,000	2010/11/29
27069	德意志銀行	友邦保險控股有限公司2011年5月歐式認購權證A	0.19	25.18	2011/05/06	300,000,000	2010/11/29
27070	德意志銀行	友邦保險控股有限公司2011年5月歐式認購權證B	0.3	22.28	2011/05/30	300,000,000	2010/11/29
27071	德意志銀行	友邦保險控股有限公司2011年5月歐式認購權證C	0.26	23.28	2011/05/30	300,000,000	2010/11/29
27062	德意志銀行	中國平安保險(集團)股份有限公司 - H股2011年6月歐式認購權證	0.71	110	2011/06/13	150,000,000	2010/11/29
27063	德意志銀行	中國平安保險(集團)股份有限公司 - H股2012年6月歐式認購權證	0.19	100/100單位	2012/06/28	150,000,000	2010/11/29
27057	高盛結構產品(亞洲)有限公司	中國移動有限公司2011年5月歐式認購權證	0.4	82	2011/05/30	200,000,000	2010/11/29
27059	高盛結構產品(亞洲)有限公司	中國移動有限公司2011年6月歐式認購權證A	0.275	88	2011/06/07	200,000,000	2010/11/29
27076	高盛結構產品(亞洲)有限公司	中國建設銀行股份有限公司 - H股2011年5月歐式認購權證B	0.605	7.50/單位	2011/05/30	200,000,000	2010/11/29
27077	高盛結構產品(亞洲)有限公司	中國人壽保險股份有限公司 - H股2011年4月歐式認購權證B	0.236	35.68	2011/04/29	200,000,000	2010/11/29
27078	高盛結構產品(亞洲)有限公司	中國人壽保險股份有限公司 - H股2011年5月歐式認購權證B	0.265	38	2011/05/30	200,000,000	2010/11/29
27060	高盛結構產品(亞洲)有限公司	匯豐控股有限公司2011年5月歐式認購權證B	0.435	88.28	2011/05/09	200,000,000	2010/11/29
27061	高盛結構產品(亞洲)有限公司	匯豐控股有限公司2011年5月歐式認購權證C	0.33	92.8	2011/05/30	200,000,000	2010/11/29
27064	Macquarie Bank Ltd.	友邦保險控股有限公司2011年6月歐式認購權證	0.152	28	2011/06/02	250,000,000	2010/11/29
27065	Macquarie Bank Ltd.	友邦保險控股有限公司2011年5月歐式認購權證	0.18	20.88	2011/05/09	200,000,000	2010/11/29
27041	Nomura International plc	安徽海螺水泥股份有限公司 - H股2011年3月歐式認購權證	0.172	37.05	2011/03/22	80,000,000	2010/11/29
27042	Nomura International plc	安徽海螺水泥股份有限公司 - H股2011年6月歐式認購權證	0.253	39.88	2011/06/30	80,000,000	2010/11/29
27043	Nomura International plc	安徽海螺水泥股份有限公司 - H股2011年9月歐式認購權證	0.49	33.88	2011/09/30	80,000,000	2010/11/29
27044	Nomura International plc	中國農業銀行股份有限公司 - H股2011年4月歐式認購權證	0.151	4.838/單位	2011/04/11	300,000,000	2010/11/29
27045	Nomura International plc	友邦保險控股有限公司2011年4月歐式認購權證	0.175	24	2011/04/20	300,000,000	2010/11/29
27046	Nomura International plc	友邦保險控股有限公司2011年7月歐式認購權證	0.193	25.05	2011/07/21	300,000,000	2010/11/29
27037	Nomura International plc	中國電信股份有限公司 - H股2011年5月歐式認購權證	0.15	4.888/單位	2011/05/12	100,000,000	2010/11/29
27038	Nomura International plc	中國電信股份有限公司 - H股2011年6月歐式認購權證	0.325	4.38/單位	2011/06/30	100,000,000	2010/11/29
27052	Nomura International plc	中國人壽保險股份有限公司 - H股2011年5月歐式認購權證	0.25	30.88	2011/05/31	100,000,000	2010/11/29
27039	Nomura International plc	中國海洋石油有限公司2011年4月歐式認購權證B	0.15	18.398	2011/04/18	100,000,000	2010/11/29
27040	Nomura International plc	中國海洋石油有限公司2011年7月歐式認購權證B	0.15	19.98	2011/07/29	100,000,000	2010/11/29
27047	Nomura International plc	iShares 安碩富時A50中國指數ETF2011年9月歐式認購權證	0.15	14.48	2011/09/30	100,000,000	2010/11/29
27048	Nomura International plc	iShares 安碩富時A50中國指數ETF2011年12月歐式認購權證	0.15	14.98	2011/12/30	100,000,000	2010/11/29
27049	Nomura International plc	iShares 安碩富時A50中國指數ETF2012年7月歐式認購權證	0.161	15.918	2012/07/31	100,000,000	2010/11/29
27035	Nomura International plc	恒基兆業地產有限公司2011年6月歐式認購權證	0.15	70	2011/06/30	100,000,000	2010/11/29



## 新上市衍生認股權證 (續)

股份代號	發行機構	認股權證	發行價 (港元)	行使水平 / 每10單位認購價 (港元)	認購 / 行使日期	上市時之發行單位	上市日期
27034	Nomura International plc	匯豐控股有限公司2011年6月歐式認購權證	0.15	108.05	2011/06/21	100,000,000	2010/11/29
27036	Nomura International plc	江西銅業股份有限公司 - H股2011年5月歐式認購權證B	0.25	26.28	2011/05/31	100,000,000	2010/11/29
27051	Nomura International plc	江西銅業股份有限公司 - H股2011年5月歐式認沽權證	0.25	19.98	2011/05/31	100,000,000	2010/11/29
27050	Nomura International plc	渣打集團有限公司2011年9月歐式認購權證	0.328	248/100單位	2011/09/30	100,000,000	2010/11/29
27053	Nomura International plc	渣打集團有限公司2011年6月歐式認沽權證	0.25	208/100單位	2011/06/30	75,000,000	2010/11/29
27079	The Royal Bank of Scotland N.V.	友邦保險控股有限公司2011年5月歐式認購權證A	0.172	25.188	2011/05/04	200,000,000	2010/11/29
27080	The Royal Bank of Scotland N.V.	友邦保險控股有限公司2011年5月歐式認購權證B	0.152	28.038	2011/05/25	200,000,000	2010/11/29
27027	渣打銀行	友邦保險控股有限公司2011年5月歐式認購權證	0.25	24.5	2011/05/30	100,000,000	2010/11/29
27028	渣打銀行	友邦保險控股有限公司2011年9月歐式認購權證	0.25	27.8	2011/09/30	100,000,000	2010/11/29
27081	SGA Societe Generale Acceptance N.V.	友邦保險控股有限公司2011年5月歐式認購權證A	0.18	26.88	2011/05/04	500,000,000	2010/11/29
27082	SGA Societe Generale Acceptance N.V.	友邦保險控股有限公司2011年6月歐式認購權證A	0.27	24.88	2011/06/01	500,000,000	2010/11/29
27083	SGA Societe Generale Acceptance N.V.	友邦保險控股有限公司2011年6月歐式認購權證B	0.16	28.88	2011/06/01	500,000,000	2010/11/29
27014	SGA Societe Generale Acceptance N.V.	香港交易及結算有限公司2011年4月歐式認購權證D	0.22	178/100單位	2011/04/27	500,000,000	2010/11/29
27012	SGA Societe Generale Acceptance N.V.	恒生指數2011年5月歐式認購權證B	0.25	23,800/8,000單位	2011/05/30	500,000,000	2010/11/29
27013	SGA Societe Generale Acceptance N.V.	恒生指數2011年5月歐式認購權證C	0.25	24,400/8,000單位	2011/05/30	500,000,000	2010/11/29
27016	SGA Societe Generale Acceptance N.V.	恒生指數2011年5月歐式認沽權證E	0.26	22,800/8,000單位	2011/05/30	500,000,000	2010/11/29
27017	SGA Societe Generale Acceptance N.V.	恒生指數2011年5月歐式認沽權證F	0.31	23,600/8,000單位	2011/05/30	500,000,000	2010/11/29
27015	SGA Societe Generale Acceptance N.V.	中國石油天然氣股份有限公司 - H股2012年1月歐式認購權證	0.18	8.88	2012/01/09	400,000,000	2010/11/29
27018	SGA Societe Generale Acceptance N.V.	新鴻基地產發展有限公司2011年7月歐式認購權證	0.15	133.88/100單位	2011/07/11	300,000,000	2010/11/29
27019	SGA Societe Generale Acceptance N.V.	新鴻基地產發展有限公司2012年2月歐式認購權證	0.17	145/100單位	2012/02/06	300,000,000	2010/11/29
27054	瑞士銀行	友邦保險控股有限公司2011年5月歐式認購權證	0.15	28.88	2011/05/31	200,000,000	2010/11/29
27058	瑞士銀行	友邦保險控股有限公司2011年5月歐式認沽權證	0.15	21.68	2011/05/09	200,000,000	2010/11/29
27055	瑞士銀行	友邦保險控股有限公司2011年4月歐式認購權證A	0.2	22.88	2011/04/20	200,000,000	2010/11/29
27056	瑞士銀行	友邦保險控股有限公司2011年4月歐式認購權證B	0.15	25.18	2011/04/29	200,000,000	2010/11/29
25873*	KBC Financial Products International Ltd.	iShares 安碩富時 A50 中國指數 ETF 2011年9月歐式認購權證A	0.106	14.08	2011/09/01	250,000,000	2010/11/29
27090	中銀國際亞洲有限公司	友邦保險控股有限公司2011年8月歐式認購權證	0.25	25	2011/08/01	100,000,000	2010/11/30
27091	中銀國際亞洲有限公司	中國雨潤食品集團有限公司2011年6月歐式認購權證B	0.25	33	2011/06/07	100,000,000	2010/11/30
27093	德意志銀行	友邦保險控股有限公司2011年6月歐式認購權證	0.15	28	2011/06/01	300,000,000	2010/11/30
27106	德意志銀行	友邦保險控股有限公司2011年5月歐式認沽權證	0.16	20.88	2011/05/09	200,000,000	2010/11/30
27108	德意志銀行	中國人壽保險股份有限公司 - H股2011年5月歐式認購權證B	0.17	38.88	2011/05/17	300,000,000	2010/11/30
27109	德意志銀行	中國人壽保險股份有限公司 - H股2011年5月歐式認購權證C	0.15	41.88	2011/05/23	300,000,000	2010/11/30
27110	德意志銀行	中國人壽保險股份有限公司 - H股2011年6月歐式認購權證A	0.39	32.88	2011/06/07	300,000,000	2010/11/30
27111	德意志銀行	中國人壽保險股份有限公司 - H股2011年6月歐式認購權證B	0.34	34.38	2011/06/13	300,000,000	2010/11/30
27112	德意志銀行	中國人壽保險股份有限公司 - H股2011年6月歐式認購權證C	0.25	36.88	2011/06/07	300,000,000	2010/11/30
27092	德意志銀行	恒生指數2011年5月歐式認購權證D	0.25	23,400/8,000單位	2011/05/30	300,000,000	2010/11/30
27096	德意志銀行	恒生指數2011年5月歐式認沽權證E	0.25	23,000/8,000單位	2011/05/30	300,000,000	2010/11/30
27098	香港上海匯豐銀行有限公司	恒生指數2011年5月歐式認購權證C	0.25	22,800/10,000單位	2011/05/30	200,000,000	2010/11/30
27099	香港上海匯豐銀行有限公司	恒生指數2011年5月歐式認購權證D	0.25	24,000/8,800單位	2011/05/30	200,000,000	2010/11/30
27107	香港上海匯豐銀行有限公司	恒生指數2011年7月歐式認購權證B	0.25	25,800/8,200單位	2011/07/28	200,000,000	2010/11/30
27103	香港上海匯豐銀行有限公司	恒生指數2011年5月歐式認沽權證F	0.25	23,200/10,000單位	2011/05/30	200,000,000	2010/11/30
27104	香港上海匯豐銀行有限公司	恒生指數2011年5月歐式認沽權證G	0.25	24,800/12,800單位	2011/05/30	200,000,000	2010/11/30
27097	香港上海匯豐銀行有限公司	中國工商銀行股份有限公司 - H股2011年5月歐式認購權證	0.25	6.68/單位	2011/05/30	120,000,000	2010/11/30
27100	J.P. Morgan Structured Products B.V.	友邦保險控股有限公司2011年4月歐式認購權證	0.15	26.88	2011/04/29	300,000,000	2010/11/30

## 新上市衍生認股權證 (續)

股份代號	發行機構	認股權證	發行價 (港元)	行使水平 / 每10單位認購價 (港元)	認購 / 行使日期	上市時之發行單位	上市日期
27101	J.P. Morgan Structured Products B.V.	友邦保險控股有限公司2011年5月歐式認購權證	0.25	24.88	2011/05/30	300,000,000	2010/11/30
27102	J.P. Morgan Structured Products B.V.	中國平安保險(集團)股份有限公司-H股2011年5月歐式認購權證	0.46	110	2011/05/30	100,000,000	2010/11/30
27105	J.P. Morgan Structured Products B.V.	中國平安保險(集團)股份有限公司-H股2012年6月歐式認購權證	0.15	100/100單位	2012/06/29	300,000,000	2010/11/30
27094	Macquarie Bank Ltd.	中國移動有限公司2011年3月歐式認購權證	0.745	75	2011/03/25	150,000,000	2010/11/30
27095	Macquarie Bank Ltd.	新鴻基地產發展有限公司2011年6月歐式認購權證	0.159	126.88/100單位	2011/06/24	150,000,000	2010/11/30
27114	渣打銀行	中國工商銀行股份有限公司-H股2011年7月歐式認購權證	0.26	6.98/單位	2011/07/04	100,000,000	2010/11/30
27113	渣打銀行	新鴻基地產發展有限公司2011年12月歐式認購權證	0.151	138.08/100單位	2011/12/19	100,000,000	2010/11/30
27088	瑞士銀行	中國人壽保險股份有限公司-H股2011年4月歐式認購權證B	0.2	35.88	2011/04/11	300,000,000	2010/11/30
27089	瑞士銀行	恒生指數2011年3月歐式認購權證G	0.3	21,400/8,500單位	2011/03/30	200,000,000	2010/11/30
27146	BNP Paribas Arbitrage Issuance B.V.	和記黃埔有限公司2012年4月歐式認購權證	0.15	78.90/100單位	2012/04/02	100,000,000	2010/12/01
27147	BNP Paribas Arbitrage Issuance B.V.	中國平安保險(集團)股份有限公司-H股2012年7月歐式認購權證	0.15	100/100單位	2012/07/04	100,000,000	2010/12/01
27139	德意志銀行	中國移動有限公司2011年5月歐式認購權證A	0.15	96	2011/05/17	300,000,000	2010/12/01
27140	德意志銀行	中國移動有限公司2011年6月歐式認購權證	0.48	81.88	2011/06/30	300,000,000	2010/12/01
27137	德意志銀行	中國建設銀行股份有限公司-H股2011年7月歐式認購權證	0.5	7.38/單位	2011/07/11	200,000,000	2010/12/01
27138	德意志銀行	中國建設銀行股份有限公司-H股2011年8月歐式認購權證	0.78	6.88/單位	2011/08/30	200,000,000	2010/12/01
27136	德意志銀行	中國建設銀行股份有限公司-H股2011年4月歐式認購權證B	0.57	7.168/1單位	2011/04/04	200,000,000	2010/12/01
27149	德意志銀行	恒生指數2011年3月歐式認沽權證E	0.15	21,600/7,000單位	2011/03/30	300,000,000	2010/12/01
27150	德意志銀行	騰訊控股有限公司2011年7月歐式認購權證B	0.18	178.88/100單位	2011/07/04	200,000,000	2010/12/01
27125	高盛結構產品(亞洲)有限公司	中國銀行股份有限公司-H股2011年6月歐式認購權證	0.26	4.28/單位	2011/06/07	200,000,000	2010/12/01
27126	高盛結構產品(亞洲)有限公司	中國銀行股份有限公司-H股2011年7月歐式認購權證	0.25	4.80/單位	2011/07/25	200,000,000	2010/12/01
27124	高盛結構產品(亞洲)有限公司	iShares 安碩富時A50中國指數ETF2011年11月歐式認購權證	0.16	13.188	2011/11/04	200,000,000	2010/12/01
27127	高盛結構產品(亞洲)有限公司	香港交易及結算所有限公司2011年5月歐式認購權證	0.213	178.88/100單位	2011/05/30	200,000,000	2010/12/01
27128	高盛結構產品(亞洲)有限公司	和記黃埔有限公司2011年6月歐式認購權證	0.82	80	2011/06/07	200,000,000	2010/12/01
27129	高盛結構產品(亞洲)有限公司	和記黃埔有限公司2011年7月歐式認購權證A	0.555	90	2011/07/04	200,000,000	2010/12/01
27130	高盛結構產品(亞洲)有限公司	騰訊控股有限公司2011年5月歐式認購權證	0.159	180/100單位	2011/05/30	200,000,000	2010/12/01
27148	J.P. Morgan Structured Products B.V.	中國人壽保險股份有限公司-H股2011年4月歐式認購權證D	0.15	38.38	2011/04/21	300,000,000	2010/12/01
27134	J.P. Morgan Structured Products B.V.	匯豐控股有限公司2011年4月歐式認購權證B	0.285	84	2011/04/20	200,000,000	2010/12/01
27135	J.P. Morgan Structured Products B.V.	匯豐控股有限公司2011年4月歐式認購權證C	0.15	90.88	2011/04/14	200,000,000	2010/12/01
27144	Macquarie Bank Ltd.	阿里巴巴網絡有限公司2011年7月歐式認購權證	0.15	16.5	2011/07/04	200,000,000	2010/12/01
27143	Macquarie Bank Ltd.	華能國際電力股份有限公司-H股2011年7月歐式認購權證	0.252	5.20/單位	2011/07/06	200,000,000	2010/12/01
27145	荷蘭合作銀行	中國國際航空股份有限公司-H股2011年8月歐式認購權證	0.25	11	2011/08/23	100,000,000	2010/12/01
27132	荷蘭合作銀行	中國糧油控股有限公司2011年12月歐式認購權證	0.15	10.82	2011/12/05	150,000,000	2010/12/01
27133	荷蘭合作銀行	昆侖能源有限公司2011年8月歐式認購權證	0.15	10.9	2011/08/11	200,000,000	2010/12/01
27131	荷蘭合作銀行	中國蒙牛乳業有限公司2011年6月歐式認購權證	0.17	25.9	2011/06/27	150,000,000	2010/12/01
27142	荷蘭合作銀行	香港鐵路有限公司2011年5月歐式認購權證	0.15	33	2011/05/23	100,000,000	2010/12/01
27116	SGA Societe Generale Acceptance N.V.	友邦保險控股有限公司2011年5月歐式認購權證B	0.15	25.18	2011/05/04	500,000,000	2010/12/01
27117	SGA Societe Generale Acceptance N.V.	中國銀行股份有限公司-H股2011年3月歐式認購權證	0.21	4.39/1單位	2011/03/21	200,000,000	2010/12/01
27118	SGA Societe Generale Acceptance N.V.	中國銀行股份有限公司-H股2011年4月歐式認購權證C	0.15	4.89/1單位	2011/04/27	200,000,000	2010/12/01
27119	SGA Societe Generale Acceptance N.V.	中國交通建設股份有限公司-H股2011年12月歐式認購權證A	0.15	6	2011/12/28	200,000,000	2010/12/01
27120	SGA Societe Generale Acceptance N.V.	香港交易及結算所有限公司2011年5月歐式認購權證G	0.2	178.88/100單位	2011/05/23	500,000,000	2010/12/01
27121	SGA Societe Generale Acceptance N.V.	香港交易及結算所有限公司2011年5月歐式認購權證H	0.15	200/100單位	2011/05/30	500,000,000	2010/12/01
27115	SGA Societe Generale Acceptance N.V.	恒生指數2011年5月歐式認購權證G	0.2	22,800/9,000單位	2011/05/30	500,000,000	2010/12/01
27122	SGA Societe Generale Acceptance N.V.	恒生指數2011年4月歐式認沽權證G	0.22	23,000/8,500單位	2011/04/28	500,000,000	2010/12/01

## 新上市衍生認股權證 (續)

股份代號	發行機構	認股權證	發行價 (港元)	行使水平/ 每10單位 認購價 (港元)	認購/ 行使日期	上市時之 發行單位	上市日期
27123	SGA Societe Generale Acceptance N.V.	恒生指數2011年5月歐式認沽權證H	0.21	22,200/8,500單位	2011/05/30	500,000,000	2010/12/01
27141	瑞士銀行	中國人壽保險股份有限公司 - H股2011年3月歐式認購權證	0.26	32.28	2011/03/07	300,000,000	2010/12/01
27170	Credit Suisse AG	中國神華能源股份有限公司 - H股2011年3月歐式認購權證	0.15	36.9	2011/03/28	300,000,000	2010/12/02
27169	Credit Suisse AG	騰訊控股有限公司2011年5月歐式認沽權證	0.15	155.10/100單位	2011/05/30	300,000,000	2010/12/02
27174	德意志銀行	匯豐控股有限公司2011年5月歐式認購權證B	0.38	86.5	2011/05/25	200,000,000	2010/12/02
27171	德意志銀行	匯豐控股有限公司2011年6月歐式認購權證C	0.95	73.88	2011/06/07	200,000,000	2010/12/02
27172	德意志銀行	匯豐控股有限公司2011年6月歐式認購權證D	0.68	78.88	2011/06/07	200,000,000	2010/12/02
27173	德意志銀行	匯豐控股有限公司2011年6月歐式認購權證E	0.49	82.88	2011/06/07	200,000,000	2010/12/02
27186	德意志銀行	恒生指數2011年5月歐式認購權證F	0.27	22,200/8,000單位	2011/05/30	300,000,000	2010/12/02
27188	德意志銀行	恒生指數2011年5月歐式認購權證G	0.19	22,800/9,000單位	2011/05/30	300,000,000	2010/12/02
27187	德意志銀行	恒生指數2011年4月歐式認沽權證H	0.16	22,400/8,000單位	2011/04/28	300,000,000	2010/12/02
27177	高盛結構產品(亞洲)有限公司	恒生指數2011年5月歐式認購權證A	0.234	22,800/9,000單位	2011/05/30	200,000,000	2010/12/02
27175	高盛結構產品(亞洲)有限公司	恒生指數2011年4月歐式認購權證D	0.218	23,400/8,000單位	2011/04/28	200,000,000	2010/12/02
27176	高盛結構產品(亞洲)有限公司	恒生指數2011年4月歐式認購權證E	0.153	24,600/8,800單位	2011/04/28	200,000,000	2010/12/02
27151	香港上海匯豐銀行有限公司	思捷環球控股有限公司2011年6月歐式認購權證A	0.25	46	2011/06/02	120,000,000	2010/12/02
27183	J.P. Morgan Structured Products B.V.	中國移動有限公司2011年6月歐式認購權證A	0.25	88.88	2011/06/02	200,000,000	2010/12/02
27152	J.P. Morgan Structured Products B.V.	中國海外發展有限公司2011年5月歐式認購權證	0.15	16.88	2011/05/30	200,000,000	2010/12/02
27156	J.P. Morgan Structured Products B.V.	iShares 安碩富時A50中國指數ETF2011年9月歐式認沽權證	0.15	13	2011/09/22	300,000,000	2010/12/02
27155	J.P. Morgan Structured Products B.V.	匯豐控股有限公司2011年9月歐式認沽權證	0.15	90/100單位	2011/09/27	388,000,000	2010/12/02
27184	J.P. Morgan Structured Products B.V.	聯想集團有限公司2011年6月歐式認購權證A	0.25	6.38/單位	2011/06/02	100,000,000	2010/12/02
27153	J.P. Morgan Structured Products B.V.	騰訊控股有限公司2011年6月歐式認購權證A	0.25	163.88/100單位	2011/06/02	200,000,000	2010/12/02
27185	J.P. Morgan Structured Products B.V.	騰訊控股有限公司2011年6月歐式認購權證B	0.15	188.88/100單位	2011/06/21	200,000,000	2010/12/02
27154	J.P. Morgan Structured Products B.V.	騰訊控股有限公司2011年7月歐式認購權證	0.15	200/100單位	2011/07/21	200,000,000	2010/12/02
27159	SGA Societe Generale Acceptance N.V.	安徽海螺水泥股份有限公司 - H股2011年6月歐式認購權證A	0.35	35.88	2011/06/27	80,000,000	2010/12/02
27157	SGA Societe Generale Acceptance N.V.	中國國際航空股份有限公司 - H股2011年6月歐式認購權證	0.15	12	2011/06/27	200,000,000	2010/12/02
27158	SGA Societe Generale Acceptance N.V.	阿里巴巴網絡有限公司2011年12月歐式認購權證	0.25	16.08	2011/12/21	150,000,000	2010/12/02
27160	SGA Societe Generale Acceptance N.V.	百麗國際控股有限公司2011年11月歐式認購權證	0.25	15.68	2011/11/21	150,000,000	2010/12/02
27161	SGA Societe Generale Acceptance N.V.	華潤置地有限公司2011年12月歐式認購權證	0.25	15.38	2011/12/21	150,000,000	2010/12/02
27162	SGA Societe Generale Acceptance N.V.	中海集裝箱運輸股份有限公司 - H股2011年6月歐式認購權證	0.39	3.60/單位	2011/06/20	70,000,000	2010/12/02
27165	SGA Societe Generale Acceptance N.V.	廣州富力地產股份有限公司 - H股2011年6月歐式認購權證	0.15	12.28	2011/06/27	200,000,000	2010/12/02
27163	SGA Societe Generale Acceptance N.V.	保利協鑫能源控股有限公司2011年6月歐式認購權證B	0.25	2.80/單位	2011/06/13	100,000,000	2010/12/02
27164	SGA Societe Generale Acceptance N.V.	國美電器控股有限公司2011年6月歐式認購權證A	0.3	3.68/單位	2011/06/20	120,000,000	2010/12/02
27166	SGA Societe Generale Acceptance N.V.	新世界發展有限公司2011年12月歐式認購權證	0.25	16.38	2011/12/19	150,000,000	2010/12/02
27167	SGA Societe Generale Acceptance N.V.	中國人民財產保險股份有限公司 - H股2011年12月歐式認購權證	0.25	12.68	2011/12/21	200,000,000	2010/12/02
27168	SGA Societe Generale Acceptance N.V.	兗州煤業股份有限公司 - H股2011年6月歐式認購權證B	0.25	24.48	2011/06/20	120,000,000	2010/12/02
27178	瑞士銀行	中國建設銀行股份有限公司 - H股2011年4月歐式認購權證	0.6	6.79/1單位	2011/04/18	100,000,000	2010/12/02
27179	瑞士銀行	中國移動有限公司2011年3月歐式認購權證B	0.55	75	2011/03/21	100,000,000	2010/12/02
27182	瑞士銀行	恒生指數2011年3月歐式認沽權證H	0.15	21,800/8,000單位	2011/03/30	200,000,000	2010/12/02
27180	瑞士銀行	中國工商銀行股份有限公司 - H股2011年3月歐式認購權證B	0.45	5.87/1單位	2011/03/28	100,000,000	2010/12/02
27181	瑞士銀行	SPDR 金ETF2011年6月歐式認購權證	0.25	1,150/100單位	2011/06/20	100,000,000	2010/12/02
23662 <sup>1</sup>	荷蘭合作銀行	昆侖能源有限公司2011年6月歐式認購權證	0.09	11.4	2011/06/29	200,000,000	2010/12/02
27216	Credit Suisse AG	恒生指數2011年3月歐式認購權證C	0.2	22,300/8,000單位	2011/03/30	300,000,000	2010/12/03
27217	Credit Suisse AG	恒生指數2011年3月歐式認購權證D	0.15	22,900/8,500單位	2011/03/30	300,000,000	2010/12/03

## 新上市衍生認股權證 (續)

股份代號	發行機構	認股權證	發行價 (港元)	行使水平 / 每10單位認購價 (港元)	認購 / 行使日期	上市時之發行單位	上市日期
27221	Credit Suisse AG	恒生指數2011年3月歐式認沽權證E	0.15	21,900/8,000單位	2011/03/30	300,000,000	2010/12/03
27218	高盛結構產品(亞洲)有限公司	友邦保險控股有限公司2011年4月歐式認購權證A	0.199	22.88	2011/04/29	200,000,000	2010/12/03
27199	高盛結構產品(亞洲)有限公司	恒生指數2011年6月歐式認購權證B	0.26	22,600/8,000單位	2011/06/29	200,000,000	2010/12/03
27200	高盛結構產品(亞洲)有限公司	恒生指數2011年4月歐式認沽權證F	0.183	22,600/8,500單位	2011/04/28	200,000,000	2010/12/03
27194	J.P. Morgan Structured Products B.V.	中國農業銀行股份有限公司 - H股2011年6月歐式認購權證A	0.25	4.50/單位	2011/06/03	200,000,000	2010/12/03
27195	J.P. Morgan Structured Products B.V.	交通銀行股份有限公司 - H股2011年6月歐式認購權證	0.396	9/單位	2011/06/29	100,000,000	2010/12/03
27196	J.P. Morgan Structured Products B.V.	中國建設銀行股份有限公司 - H股2011年6月歐式認購權證A	0.601	7/單位	2011/06/03	200,000,000	2010/12/03
27197	J.P. Morgan Structured Products B.V.	中國建設銀行股份有限公司 - H股2011年6月歐式認購權證B	0.252	8/單位	2011/06/03	200,000,000	2010/12/03
27198	J.P. Morgan Structured Products B.V.	思捷環球控股有限公司2011年6月歐式認購權證A	0.252	45	2011/06/29	100,000,000	2010/12/03
27215	KBC Financial Products International Ltd.	匯豐控股有限公司2011年9月歐式認購權證B	0.15	70/100單位	2011/09/02	208,000,000	2010/12/03
27214	Macquarie Bank Ltd.	友邦保險控股有限公司2011年8月歐式認購權證	0.251	25	2011/08/02	250,000,000	2010/12/03
27189	荷蘭合作銀行	雅居樂地產控股有限公司2011年6月歐式認購權證	0.15	12.4	2011/06/08	100,000,000	2010/12/03
27190	荷蘭合作銀行	中國動向(集團)有限公司2011年6月歐式認購權證	0.25	4.20/單位	2011/06/03	120,000,000	2010/12/03
27191	荷蘭合作銀行	中海集裝箱運輸股份有限公司 - H股2011年6月歐式認購權證	0.4	3.75/單位	2011/06/03	100,000,000	2010/12/03
27192	荷蘭合作銀行	恒大地產集團有限公司2011年6月歐式認購權證	0.37	4.10/單位	2011/06/03	100,000,000	2010/12/03
27193	荷蘭合作銀行	上海電氣集團股份有限公司 - H股2011年6月歐式認購權證	0.65	6.10/單位	2011/06/03	100,000,000	2010/12/03
27201	SGA Societe Generale Acceptance N.V.	雅居樂地產控股有限公司2011年6月歐式認購權證	0.15	12.38	2011/06/20	200,000,000	2010/12/03
27202	SGA Societe Generale Acceptance N.V.	中國國際航空股份有限公司 - H股2011年10月歐式認購權證B	0.25	10.58	2011/10/26	200,000,000	2010/12/03
27203	SGA Societe Generale Acceptance N.V.	鞍鋼股份有限公司 - H股2011年6月歐式認購權證B	0.15	13	2011/06/27	200,000,000	2010/12/03
27204	SGA Societe Generale Acceptance N.V.	中國光大控股有限公司2011年8月歐式認購權證	0.25	22	2011/08/22	120,000,000	2010/12/03
27205	SGA Societe Generale Acceptance N.V.	中國高速傳動設備集團有限公司2011年10月歐式認購權證	0.25	17.18	2011/10/26	150,000,000	2010/12/03
27207	SGA Societe Generale Acceptance N.V.	東風汽車集團股份有限公司 - H股2011年8月歐式認購權證	0.25	19.68	2011/08/29	200,000,000	2010/12/03
27206	SGA Societe Generale Acceptance N.V.	東風汽車集團股份有限公司 - H股2011年6月歐式認購權證C	0.26	17.28	2011/06/27	200,000,000	2010/12/03
27208	SGA Societe Generale Acceptance N.V.	吉利汽車控股有限公司2011年6月歐式認購權證A	0.38	5.28/單位	2011/06/20	80,000,000	2010/12/03
27209	SGA Societe Generale Acceptance N.V.	國美電器控股有限公司2011年6月歐式認購權證B	0.38	3.58/單位	2011/06/20	120,000,000	2010/12/03
27210	SGA Societe Generale Acceptance N.V.	馬鞍山鋼鐵股份有限公司 - H股2011年6月歐式認購權證	0.45	4.68/單位	2011/06/20	50,000,000	2010/12/03
27213	SGA Societe Generale Acceptance N.V.	國藥控股股份有限公司 - H股2011年6月歐式認購權證	0.31	32.58	2011/06/20	80,000,000	2010/12/03
27211	SGA Societe Generale Acceptance N.V.	世茂房地產控股有限公司2011年10月歐式認購權證	0.16	14.88	2011/10/26	200,000,000	2010/12/03
27212	SGA Societe Generale Acceptance N.V.	世茂房地產控股有限公司2011年12月歐式認購權證	0.25	12.48	2011/12/21	200,000,000	2010/12/03
27236	BNP Paribas Arbitrage Issuance B.V.	中國移動有限公司2011年7月歐式認購權證	0.49	82.88	2011/07/05	200,000,000	2010/12/06
27237	BNP Paribas Arbitrage Issuance B.V.	中國移動有限公司2012年1月歐式認購權證	0.4	93.8	2012/01/04	200,000,000	2010/12/06
27235	BNP Paribas Arbitrage Issuance B.V.	中國建設銀行股份有限公司 - H股2011年8月歐式認購權證	0.63	7.50/單位	2011/08/02	200,000,000	2010/12/06
27238	BNP Paribas Arbitrage Issuance B.V.	中國工商銀行股份有限公司 - H股2011年8月歐式認購權證	0.38	6.80/單位	2011/08/02	200,000,000	2010/12/06
27225	高盛結構產品(亞洲)有限公司	長江實業(集團)有限公司2011年4月歐式認購權證	0.36	135	2011/04/18	200,000,000	2010/12/06
27224	高盛結構產品(亞洲)有限公司	長江實業(集團)有限公司2012年4月歐式認購權證	0.154	120.88/100單位	2012/04/30	200,000,000	2010/12/06
27227	高盛結構產品(亞洲)有限公司	中國平安保險(集團)股份有限公司 - H股2011年6月歐式認購權證	0.71	102.88	2011/06/07	200,000,000	2010/12/06
27226	高盛結構產品(亞洲)有限公司	中國平安保險(集團)股份有限公司 - H股2012年3月歐式認購權證	0.164	93.88/100單位	2012/03/12	200,000,000	2010/12/06
27229	J.P. Morgan Structured Products B.V.	安踏體育用品有限公司2011年6月歐式認購權證	0.25	16	2011/06/07	100,000,000	2010/12/06
27234	J.P. Morgan Structured Products B.V.	東亞銀行有限公司2011年6月歐式認購權證	0.25	36.88	2011/06/07	80,000,000	2010/12/06
27219	J.P. Morgan Structured Products B.V.	中國建設銀行股份有限公司 - H股2011年5月歐式認購權證C	0.34	7.50/單位	2011/05/23	200,000,000	2010/12/06
27231	J.P. Morgan Structured Products B.V.	中信銀行股份有限公司 - H股2011年6月歐式認購權證A	0.38	5.50/單位	2011/06/29	100,000,000	2010/12/06
27232	J.P. Morgan Structured Products B.V.	中信銀行股份有限公司 - H股2011年6月歐式認購權證B	0.25	6/單位	2011/06/29	100,000,000	2010/12/06
27230	J.P. Morgan Structured Products B.V.	國泰航空有限公司2011年6月歐式認購權證	0.25	25	2011/06/07	100,000,000	2010/12/06

## 新上市衍生認股權證(續)

股份代號	發行機構	認股權證	發行價(港元)	行使水平/ 每10單位 認購價(港元)	認購/ 行使日期	上市時之 發行單位	上市日期
27233	J.P. Morgan Structured Products B.V.	思捷環球控股有限公司2011年6月歐式認購權證B	0.25	42	2011/06/07	100,000,000	2010/12/06
27222	SGA Societe Generale Acceptance N.V.	友邦保險控股有限公司2011年5月歐式認購權證C	0.19	23.28	2011/05/23	500,000,000	2010/12/06
27220	SGA Societe Generale Acceptance N.V.	中國海外發展有限公司2011年12月歐式認購權證	0.25	17.78	2011/12/21	200,000,000	2010/12/06
27223	SGA Societe Generale Acceptance N.V.	iShares 安碩富時A50中國指數ETF2012年7月歐式認購權證	0.15	15.88	2012/07/25	300,000,000	2010/12/06
27228	SGA Societe Generale Acceptance N.V.	中國蒙牛乳業有限公司2011年10月歐式認購權證	0.25	28.88	2011/10/26	100,000,000	2010/12/06
27245	德意志銀行	思捷環球控股有限公司2011年6月歐式認購權證	0.25	43.88	2011/06/20	100,000,000	2010/12/07
27246	德意志銀行	恒大地產集團有限公司2011年6月歐式認購權證	0.44	4.18/單位	2011/06/27	100,000,000	2010/12/07
27247	德意志銀行	利豐有限公司2011年6月歐式認購權證	0.31	57.88	2011/06/20	100,000,000	2010/12/07
27243	高盛結構產品(亞洲)有限公司	恒生指數2011年5月歐式認購權證B	0.164	23,800/8,000單位	2011/05/30	200,000,000	2010/12/07
27244	高盛結構產品(亞洲)有限公司	國藥控股股份有限公司-H股2011年6月歐式認購權證	0.315	31.8	2011/06/27	200,000,000	2010/12/07
27239	荷蘭合作銀行	大唐國際發電股份有限公司-H股2011年6月歐式認購權證	0.35	3.30/單位	2011/06/08	100,000,000	2010/12/07
27240	荷蘭合作銀行	華能國際電力股份有限公司-H股2011年6月歐式認購權證	0.25	4.86/單位	2011/06/08	100,000,000	2010/12/07
27241	荷蘭合作銀行	上海實業控股有限公司2011年6月歐式認購權證	0.29	39	2011/06/08	100,000,000	2010/12/07
27249	The Royal Bank of Scotland N.V.	中國工商銀行股份有限公司-H股2011年6月歐式認購權證C	0.444	6.28/單位	2011/06/07	100,000,000	2010/12/07
27250	渣打銀行	友邦保險控股有限公司2011年11月歐式認購權證	0.15	30	2011/11/28	100,000,000	2010/12/07
27242	渣打銀行	中國移動有限公司2011年3月歐式認購權證	0.25	85	2011/03/24	100,000,000	2010/12/07
26095 <sup>1</sup>	J.P. Morgan Structured Products B.V.	中國建設銀行股份有限公司-H股2011年4月歐式認購權證A	0.148	8.88/單位	2011/04/26	138,000,000	2010/12/07
27288	Citigroup Global Markets Holdings Inc.	阿里巴巴網絡有限公司2011年10月歐式認購權證	0.25	13.88	2011/10/18	80,000,000	2010/12/08
27290	Citigroup Global Markets Holdings Inc.	中國海外發展有限公司2011年6月歐式認購權證B	0.15	16.88	2011/06/07	80,000,000	2010/12/08
27291	Citigroup Global Markets Holdings Inc.	上海實業控股有限公司2011年7月歐式認購權證	0.25	38.88	2011/07/18	80,000,000	2010/12/08
27276	德意志銀行	中國農業銀行股份有限公司-H股2011年8月歐式認購權證	0.47	4.08/單位	2011/08/15	150,000,000	2010/12/08
27274	德意志銀行	中國農業銀行股份有限公司-H股2011年7月歐式認購權證A	0.25	4.68/單位	2011/07/25	150,000,000	2010/12/08
27275	德意志銀行	中國農業銀行股份有限公司-H股2011年7月歐式認購權證B	0.15	5.08/單位	2011/07/18	150,000,000	2010/12/08
27278	德意志銀行	友邦保險控股有限公司2011年9月歐式認購權證	0.25	26.5	2011/09/26	300,000,000	2010/12/08
27279	德意志銀行	中銀香港(控股)有限公司2011年5月歐式認購權證	0.15	33.28	2011/05/30	200,000,000	2010/12/08
27277	德意志銀行	中國移動有限公司2011年5月歐式認購權證B	0.22	88.88	2011/05/30	300,000,000	2010/12/08
27280	德意志銀行	國泰航空有限公司2011年6月歐式認購權證	0.25	26.28	2011/06/20	100,000,000	2010/12/08
27281	德意志銀行	中國工商銀行股份有限公司-H股2011年6月歐式認購權證A	0.56	5.80/單位	2011/06/20	200,000,000	2010/12/08
27282	德意志銀行	中國工商銀行股份有限公司-H股2011年6月歐式認購權證B	0.35	6.38/單位	2011/06/27	200,000,000	2010/12/08
27283	德意志銀行	中國工商銀行股份有限公司-H股2011年7月歐式認購權證A	0.25	6.98/單位	2011/07/25	200,000,000	2010/12/08
27284	德意志銀行	中國工商銀行股份有限公司-H股2011年7月歐式認購權證B	0.15	7.65/1單位	2011/07/05	200,000,000	2010/12/08
27270	高盛結構產品(亞洲)有限公司	中國民生銀行股份有限公司-H股2011年6月歐式認購權證	0.34	8/單位	2011/06/13	200,000,000	2010/12/08
27271	高盛結構產品(亞洲)有限公司	思捷環球控股有限公司2011年6月歐式認購權證A	0.46	39.48	2011/06/13	200,000,000	2010/12/08
27272	高盛結構產品(亞洲)有限公司	思捷環球控股有限公司2011年6月歐式認購權證B	0.365	43.18	2011/06/20	200,000,000	2010/12/08
27273	高盛結構產品(亞洲)有限公司	恒生指數2011年6月歐式認購權證D	0.25	22,200/8,000單位	2011/06/29	200,000,000	2010/12/08
27285	KBC Financial Products International Ltd.	交通銀行股份有限公司-H股2011年6月歐式認購權證	0.55	8.98/單位	2011/06/08	68,000,000	2010/12/08
27289	KBC Financial Products International Ltd.	交通銀行股份有限公司-H股2011年6月歐式認購權證	0.49	7.20/單位	2011/06/08	58,000,000	2010/12/08
27286	KBC Financial Products International Ltd.	中國海外發展有限公司2011年8月歐式認購權證	0.26	15.088	2011/08/18	108,000,000	2010/12/08
27287	KBC Financial Products International Ltd.	利豐有限公司2011年8月歐式認購權證	0.52	42.8	2011/08/18	58,000,000	2010/12/08
27252	The Royal Bank of Scotland N.V.	中國建設銀行股份有限公司-H股2011年4月歐式認購權證	0.494	7.28/1單位	2011/04/13	100,000,000	2010/12/08
27251	The Royal Bank of Scotland N.V.	恒生指數2011年3月歐式認購權證A	0.151	23,900/8,000單位	2011/03/30	250,000,000	2010/12/08
27253	渣打銀行	中國人壽保險股份有限公司-H股2011年7月歐式認購權證B	0.25	36.38	2011/07/04	100,000,000	2010/12/08
27254	SGA Societe Generale Acceptance N.V.	鞍鋼股份有限公司-H股2011年6月歐式認購權證C	0.16	11.68	2011/06/27	150,000,000	2010/12/08



## 新上市衍生認股權證 (續)

股份代號	發行機構	認股權證	發行價 (港元)	行使水平 / 每10單位認購價 (港元)	認購 / 行使日期	上市時之發行單位	上市日期
27255	SGA Societe Generale Acceptance N.V.	中國交通建設股份有限公司 - H股2011年12月歐式認購權證 B	0.15	6	2011/12/28	200,000,000	2010/12/08
27256	SGA Societe Generale Acceptance N.V.	中國高速傳動設備集團有限公司2011年7月歐式認購權證 B	0.25	14.48	2011/07/04	100,000,000	2010/12/08
27257	SGA Societe Generale Acceptance N.V.	中國移動有限公司2011年3月歐式認購權證 C	0.64	75	2011/03/21	200,000,000	2010/12/08
27258	SGA Societe Generale Acceptance N.V.	中國移動有限公司2011年6月歐式認購權證 A	0.45	81.5	2011/06/08	200,000,000	2010/12/08
27259	SGA Societe Generale Acceptance N.V.	中國移動有限公司2011年6月歐式認購權證 B	0.27	87.88	2011/06/08	200,000,000	2010/12/08
27260	SGA Societe Generale Acceptance N.V.	中國海外發展有限公司2011年6月歐式認購權證 B	0.15	16.88	2011/06/08	200,000,000	2010/12/08
27261	SGA Societe Generale Acceptance N.V.	思捷環球控股有限公司2011年6月歐式認購權證	0.29	44.08	2011/06/08	80,000,000	2010/12/08
27263	SGA Societe Generale Acceptance N.V.	廣州富力地產股份有限公司 - H股2011年5月歐式認購權證	0.15	11.28	2011/05/30	150,000,000	2010/12/08
27262	SGA Societe Generale Acceptance N.V.	保利協鑫能源控股有限公司2011年6月歐式認購權證 C	0.29	2.80/單位	2011/06/08	70,000,000	2010/12/08
27265	SGA Societe Generale Acceptance N.V.	香港交易及結算有限公司2011年9月歐式認購權證	0.15	142/100單位	2011/09/05	300,000,000	2010/12/08
27264	SGA Societe Generale Acceptance N.V.	香港交易及結算有限公司2011年7月歐式認購權證 C	0.15	198.88/100單位	2011/07/18	500,000,000	2010/12/08
27266	SGA Societe Generale Acceptance N.V.	昆侖能源有限公司2011年6月歐式認購權證	0.15	11.38	2011/06/22	200,000,000	2010/12/08
27267	SGA Societe Generale Acceptance N.V.	中國石油天然氣股份有限公司 - H股2012年8月歐式認購權證	0.15	10.68	2012/08/13	500,000,000	2010/12/08
27268	瑞士銀行	阿里巴巴網絡有限公司2011年9月歐式認購權證	0.25	14.88	2011/09/26	100,000,000	2010/12/08
27269	瑞士銀行	和記黃埔有限公司2012年3月歐式認購權證	0.15	78.88/100單位	2012/03/19	500,000,000	2010/12/08
20626*	Macquarie Bank Ltd.	匯豐控股有限公司2011年4月歐式認購權證	0.02	88/100單位	2011/04/11	600,000,000	2010/12/08
27308	Barclays Bank plc	中國移動有限公司2011年8月歐式認購權證	0.25	90	2011/08/01	100,000,000	2010/12/09
27304	Barclays Bank plc	中國移動有限公司2011年8月歐式認購權證	0.27	67.5	2011/08/01	100,000,000	2010/12/09
27307	Barclays Bank plc	中國海洋石油有限公司2011年8月歐式認購權證	0.18	17.38	2011/08/01	120,000,000	2010/12/09
27306	Barclays Bank plc	匯豐控股有限公司2011年7月歐式認購權證	0.3	87.5	2011/07/25	100,000,000	2010/12/09
27309	Barclays Bank plc	中國工商銀行股份有限公司 - H股2011年8月歐式認購權證 A	0.26	7/單位	2011/08/08	100,000,000	2010/12/09
27302	中銀國際亞洲有限公司	中國太平洋保險(集團)股份有限公司 - H股2011年6月歐式認購權證	0.15	36.88	2011/06/01	100,000,000	2010/12/09
27303	中銀國際亞洲有限公司	香港交易及結算有限公司2011年9月歐式認購權證	0.25	185/100單位	2011/09/05	300,000,000	2010/12/09
27329	Credit Suisse AG	友邦保險控股有限公司2011年4月歐式認購權證 C	0.15	22.9	2011/04/20	300,000,000	2010/12/09
27328	Citigroup Global Markets Holdings Inc.	中國神華能源股份有限公司 - H股2011年6月歐式認購權證	0.25	36.88	2011/06/27	80,000,000	2010/12/09
27327	Citigroup Global Markets Holdings Inc.	iShares 安碩富時 A50 中國指數 ETF 2011年6月歐式認購權證 C	0.15	13.88	2011/06/23	80,000,000	2010/12/09
27333	Citigroup Global Markets Holdings Inc.	恒生中國企業指數 2011年7月歐式認購權證	0.25	13,800/6,000單位	2011/07/28	80,000,000	2010/12/09
27337	Citigroup Global Markets Holdings Inc.	恒生中國企業指數 2011年7月歐式認購權證	0.25	12,600/6,000單位	2011/07/28	80,000,000	2010/12/09
27314	德意志銀行	香港交易及結算有限公司2011年5月歐式認購權證 F	0.22	178.88/100單位	2011/05/30	300,000,000	2010/12/09
27315	德意志銀行	香港交易及結算有限公司2011年6月歐式認購權證 C	0.22	188.88/100單位	2011/06/27	300,000,000	2010/12/09
27316	德意志銀行	香港交易及結算有限公司2011年7月歐式認購權證 B	0.17	198.88/100單位	2011/07/25	300,000,000	2010/12/09
27322	高盛結構產品(亞洲)有限公司	友邦保險控股有限公司2011年6月歐式認購權證	0.154	24.88	2011/06/01	200,000,000	2010/12/09
27321	高盛結構產品(亞洲)有限公司	友邦保險控股有限公司2011年4月歐式認購權證 B	0.151	23.99	2011/04/21	200,000,000	2010/12/09
27323	高盛結構產品(亞洲)有限公司	阿里巴巴網絡有限公司2011年10月歐式認購權證	0.25	14	2011/10/31	200,000,000	2010/12/09
27332	高盛結構產品(亞洲)有限公司	比亞迪股份有限公司 - H股2011年6月歐式認購權證	0.75	52.88	2011/06/14	100,000,000	2010/12/09
27325	高盛結構產品(亞洲)有限公司	中國交通建設股份有限公司 - H股2011年6月歐式認購權證	0.48	8/單位	2011/06/13	200,000,000	2010/12/09
27324	高盛結構產品(亞洲)有限公司	中國人壽保險股份有限公司 - H股2011年6月歐式認購權證 B	0.25	36	2011/06/20	200,000,000	2010/12/09
27319	高盛結構產品(亞洲)有限公司	恒生指數 2011年6月歐式認購權證 C	0.33	21,800/8,000單位	2011/06/29	200,000,000	2010/12/09
27320	高盛結構產品(亞洲)有限公司	恒生指數 2011年5月歐式認購權證 D	0.275	23,600/8,000單位	2011/05/30	200,000,000	2010/12/09
27300	Merrill Lynch Int'l & Co. C.V.	恒生指數 2011年6月歐式認購權證	0.25	24,700/8,000單位	2011/06/29	200,000,000	2010/12/09
27295	Merrill Lynch Int'l & Co. C.V.	恒生指數 2011年11月歐式認購權證	0.151	26,900/8,000單位	2011/11/29	200,000,000	2010/12/09
27292	Merrill Lynch Int'l & Co. C.V.	恒生指數 2011年5月歐式認購權證 C	0.191	23,500/8,000單位	2011/05/30	200,000,000	2010/12/09
27293	Merrill Lynch Int'l & Co. C.V.	恒生指數 2011年5月歐式認購權證 D	0.151	24,100/8,800單位	2011/05/30	200,000,000	2010/12/09

## 新上市衍生認股權證 (續)

股份代號	發行機構	認股權證	發行價 (港元)	行使水平 / 每10單位認購價 (港元)	認購 / 行使日期	上市時之發行單位	上市日期
27294	Merrill Lynch Int'l & Co. C.V.	恒生指數2011年7月歐式認購權證B	0.15	25,900/8,200單位	2011/07/28	200,000,000	2010/12/09
27296	Merrill Lynch Int'l & Co. C.V.	恒生指數2011年4月歐式認沽權證H	0.227	24,000/9,000單位	2011/04/28	200,000,000	2010/12/09
27297	Merrill Lynch Int'l & Co. C.V.	恒生指數2011年5月歐式認沽權證E	0.186	22,400/8,500單位	2011/05/30	200,000,000	2010/12/09
27298	Merrill Lynch Int'l & Co. C.V.	恒生指數2011年5月歐式認沽權證F	0.218	23,500/10,000單位	2011/05/30	200,000,000	2010/12/09
27299	Merrill Lynch Int'l & Co. C.V.	恒生指數2011年5月歐式認沽權證G	0.3	24,000/8,000單位	2011/05/30	200,000,000	2010/12/09
27305	The Royal Bank of Scotland N.V.	恒生指數2011年3月歐式認沽權證	0.152	22,700/8,000單位	2011/03/30	250,000,000	2010/12/09
27301	The Royal Bank of Scotland N.V.	恒生指數2011年3月歐式認購權證B	0.167	23,400/8,000單位	2011/03/30	250,000,000	2010/12/09
27317	渣打銀行	香港交易及結算有限公司2011年10月歐式認購權證B	0.25	185/100單位	2011/10/03	100,000,000	2010/12/09
27318	渣打銀行	中國石油天然氣股份有限公司 - H股2012年8月歐式認購權證	0.15	10.68	2012/08/13	100,000,000	2010/12/09
27310	SGA Societe Generale Acceptance N.V.	比亞迪股份有限公司 - H股2013年11月歐式認購權證	0.15	58.88/100單位	2013/11/25	1,200,000,000	2010/12/09
27311	SGA Societe Generale Acceptance N.V.	中國建設銀行股份有限公司 - H股2012年12月歐式認購權證	0.21	5.27/10單位	2012/12/10	1,200,000,000	2010/12/09
27312	SGA Societe Generale Acceptance N.V.	中國建設銀行股份有限公司 - H股2013年6月歐式認購權證	0.15	8	2013/06/03	1,200,000,000	2010/12/09
27326	SGA Societe Generale Acceptance N.V.	香港交易及結算有限公司2011年6月歐式認購權證C	0.15	203.88/100單位	2011/06/08	500,000,000	2010/12/09
27313	SGA Societe Generale Acceptance N.V.	中國工商銀行股份有限公司 - H股2012年12月歐式認購權證	0.16	5/10單位	2012/12/10	1,200,000,000	2010/12/09
27330	瑞士銀行	香港交易及結算有限公司2011年7月歐式認購權證D	0.25	188.88/100單位	2011/07/18	300,000,000	2010/12/09
27331	瑞士銀行	匯豐控股有限公司2011年3月歐式認沽權證	0.15	71.98	2011/03/30	100,000,000	2010/12/09
24175 <sup>1</sup>	Barclays Bank plc	中國移動有限公司2012年6月歐式認購權證	0.064	84.88/100單位	2012/06/18	200,000,000	2010/12/09
24925 <sup>1</sup>	SGA Societe Generale Acceptance N.V.	中國建設銀行股份有限公司 - H股2011年3月歐式認購權證A	0.29	7.68/單位	2011/03/02	130,000,000	2010/12/09
27348	Citigroup Global Markets Holdings Inc.	中國建材股份有限公司 - H股2011年6月歐式認購權證B	0.15	22.5	2011/06/03	80,000,000	2010/12/10
27349	Citigroup Global Markets Holdings Inc.	華潤電力控股有限公司2011年8月歐式認購權證	0.25	14.88	2011/08/08	80,000,000	2010/12/10
27345	Citigroup Global Markets Holdings Inc.	中國工商銀行股份有限公司 - H股2011年6月歐式認購權證	0.25	7/單位	2011/06/22	80,000,000	2010/12/10
27354	Citigroup Global Markets Holdings Inc.	昆侖能源有限公司2012年2月歐式認購權證	0.25	13.88	2012/02/27	80,000,000	2010/12/10
27346	Citigroup Global Markets Holdings Inc.	李寧有限公司2011年7月歐式認購權證B	0.25	24.88	2011/07/18	80,000,000	2010/12/10
27347	Citigroup Global Markets Holdings Inc.	騰訊控股有限公司2011年5月歐式認沽權證	0.15	167.50/100單位	2011/05/26	100,000,000	2010/12/10
27350	Citigroup Global Markets Holdings Inc.	紫金礦業集團股份有限公司 - H股2011年9月歐式認購權證	0.15	8.38	2011/09/26	80,000,000	2010/12/10
27353	德意志銀行	昆侖能源有限公司2011年9月歐式認購權證	0.15	12.88	2011/09/26	100,000,000	2010/12/10
27340	J.P. Morgan Structured Products B.V.	中銀香港(控股)有限公司2011年6月歐式認購權證B	0.25	29	2011/06/29	200,000,000	2010/12/10
27341	J.P. Morgan Structured Products B.V.	中國民生銀行股份有限公司 - H股2011年6月歐式認購權證A	0.25	8/單位	2011/06/10	100,000,000	2010/12/10
27342	J.P. Morgan Structured Products B.V.	中國民生銀行股份有限公司 - H股2011年6月歐式認購權證B	0.609	7/單位	2011/06/20	100,000,000	2010/12/10
27343	J.P. Morgan Structured Products B.V.	中國太平洋保險(集團)股份有限公司 - H股2011年6月歐式認購權證	0.25	33	2011/06/29	100,000,000	2010/12/10
27344	J.P. Morgan Structured Products B.V.	和記黃埔有限公司2012年3月歐式認購權證A	0.15	78.88/100單位	2012/03/19	500,000,000	2010/12/10
27355	KBC Financial Products International Ltd.	思捷環球控股有限公司2011年7月歐式認購權證	0.38	42.88	2011/07/13	80,000,000	2010/12/10
27334	渣打銀行	友邦保險控股有限公司2011年6月歐式認購權證	0.26	21.88	2011/06/13	100,000,000	2010/12/10
27335	渣打銀行	匯豐控股有限公司2011年9月歐式認購權證A	0.455	94.88	2011/09/30	100,000,000	2010/12/10
27336	SGA Societe Generale Acceptance N.V.	中國移動有限公司2011年5月歐式認購權證C	0.43	82	2011/05/23	200,000,000	2010/12/10
27338	SGA Societe Generale Acceptance N.V.	中國石油化工有限公司 - H股2011年6月歐式認購權證B	0.55	8.08/單位	2011/06/13	150,000,000	2010/12/10
27339	SGA Societe Generale Acceptance N.V.	中國石油天然氣股份有限公司 - H股2012年10月歐式認購權證	0.15	11	2012/10/22	500,000,000	2010/12/10
27352	瑞士銀行	友邦保險控股有限公司2011年6月歐式認購權證	0.25	24.38	2011/06/20	200,000,000	2010/12/10
27351	瑞士銀行	中國神華能源股份有限公司 - H股2011年6月歐式認購權證B	0.25	33.88	2011/06/20	100,000,000	2010/12/10
27362	Citigroup Global Markets Holdings Inc.	國藥控股股份有限公司 - H股2011年7月歐式認購權證	0.25	33	2011/07/28	80,000,000	2010/12/13
27359	高盛結構產品(亞洲)有限公司	中信泰富有限公司2011年6月歐式認購權證	0.25	22	2011/06/20	50,000,000	2010/12/13
27360	高盛結構產品(亞洲)有限公司	恒生指數2011年6月歐式認沽權證E	0.265	23,000/8,000單位	2011/06/29	200,000,000	2010/12/13
27356	The Royal Bank of Scotland N.V.	中國移動有限公司2011年6月歐式認購權證A	0.256	88.88	2011/06/13	80,000,000	2010/12/13

## 新上市衍生認股權證 (續)

股份代號	發行機構	認股權證	發行價 (港元)	行使水平 / 每10單位認購價 (港元)	認購 / 行使日期	上市時之發行單位	上市日期
27357	The Royal Bank of Scotland N.V.	匯豐控股有限公司2011年6月歐式認購權證B	0.259	91.88	2011/06/13	80,000,000	2010/12/13
27358	The Royal Bank of Scotland N.V.	和記黃埔有限公司2011年6月歐式認購權證B	0.466	91.88	2011/06/30	80,000,000	2010/12/13
27369	渣打銀行	中國農業銀行股份有限公司 - H股2011年8月歐式認購權證	0.25	5.28/單位	2011/08/02	100,000,000	2010/12/13
27368	渣打銀行	中國建設銀行股份有限公司 - H股2011年8月歐式認購權證	0.25	9.80/單位	2011/08/02	100,000,000	2010/12/13
27363	SGA Societe Generale Acceptance N.V.	安徽海螺水泥股份有限公司 - H股2011年6月歐式認購權證B	0.26	41.28	2011/06/13	80,000,000	2010/12/13
27364	SGA Societe Generale Acceptance N.V.	吉利汽車控股有限公司2011年6月歐式認購權證B	0.42	4.68/單位	2011/06/13	80,000,000	2010/12/13
27365	SGA Societe Generale Acceptance N.V.	江西銅業股份有限公司 - H股2011年8月歐式認購權證	0.25	31.38	2011/08/08	200,000,000	2010/12/13
27361	SGA Societe Generale Acceptance N.V.	昆侖能源有限公司2011年9月歐式認購權證	0.18	12.88	2011/09/26	200,000,000	2010/12/13
27366	SGA Societe Generale Acceptance N.V.	昆侖能源有限公司2011年12月歐式認購權證	0.25	13.28	2011/12/12	200,000,000	2010/12/13
27367	SGA Societe Generale Acceptance N.V.	利豐有限公司2011年7月歐式認購權證	0.47	51.48	2011/07/04	100,000,000	2010/12/13
23835*	KBC Financial Products International Ltd.	中國移動有限公司2011年2月歐式認購權證B	0.12	82.68	2011/02/01	260,000,000	2010/12/13
26620*	瑞士銀行	中國海洋石油有限公司2011年6月歐式認購權證B	0.108	20.38	2011/06/09	200,000,000	2010/12/13
27371	BNP Paribas Arbitrage Issuance B.V.	華潤電力控股有限公司2012年2月歐式認購權證	0.25	16.38	2012/02/02	100,000,000	2010/12/14
27372	BNP Paribas Arbitrage Issuance B.V.	思捷環球控股有限公司2011年7月歐式認購權證	0.38	43	2011/07/05	100,000,000	2010/12/14
10027	BNP Paribas Arbitrage Issuance B.V.	黃金2011年6月歐式認購權證	0.27	1,700/1,500單位	2011/06/14	200,000,000	2010/12/14
10023	BNP Paribas Arbitrage Issuance B.V.	黃金2012年6月歐式認購權證	0.27	2,000/3,500單位	2012/06/06	200,000,000	2010/12/14
10022	BNP Paribas Arbitrage Issuance B.V.	黃金2011年12月歐式認購權證B	0.28	1,850/2,500單位	2011/12/06	200,000,000	2010/12/14
27373	BNP Paribas Arbitrage Issuance B.V.	昆侖能源有限公司2011年10月歐式認購權證	0.17	12.89	2011/10/04	100,000,000	2010/12/14
10024	BNP Paribas Arbitrage Issuance B.V.	原油期貨2011年6月歐式認購權證	0.25	95/300單位	2011/06/16	200,000,000	2010/12/14
10026	BNP Paribas Arbitrage Issuance B.V.	原油期貨2012年5月歐式認購權證	0.25	110/300單位	2012/05/17	200,000,000	2010/12/14
10028	BNP Paribas Arbitrage Issuance B.V.	原油期貨2011年6月歐式認沽權證	0.25	85/300單位	2011/06/16	200,000,000	2010/12/14
27374	BNP Paribas Arbitrage Issuance B.V.	中國石油天然氣股份有限公司 - H股2011年5月歐式認購權證C	0.33	11.99/單位	2011/05/04	100,000,000	2010/12/14
27375	BNP Paribas Arbitrage Issuance B.V.	紫金礦業集團股份有限公司 - H股2012年1月歐式認購權證	0.15	7.89	2012/01/04	100,000,000	2010/12/14
27390	Citigroup Global Markets Holdings Inc.	中國海洋石油有限公司2011年6月歐式認購權證B	0.15	20.38	2011/06/01	100,000,000	2010/12/14
27385	德意志銀行	中國銀行股份有限公司 - H股2011年5月歐式認購權證	0.23	4.497/1單位	2011/05/16	150,000,000	2010/12/14
27386	德意志銀行	中國銀行股份有限公司 - H股2011年6月歐式認購權證	0.24	4.28/單位	2011/06/07	150,000,000	2010/12/14
27387	德意志銀行	中國銀行股份有限公司 - H股2011年7月歐式認購權證	0.15	4.794/1單位	2011/07/11	150,000,000	2010/12/14
27381	德意志銀行	恒生指數2011年6月歐式認沽權證B	0.25	22,600/8,000單位	2011/06/29	300,000,000	2010/12/14
27388	德意志銀行	和記黃埔有限公司2011年6月歐式認購權證A	0.97	80	2011/06/27	150,000,000	2010/12/14
27389	德意志銀行	和記黃埔有限公司2011年6月歐式認購權證B	0.6	90	2011/06/27	150,000,000	2010/12/14
27382	高盛結構產品(亞洲)有限公司	中國海洋石油有限公司2011年6月歐式認購權證C	0.15	20.38	2011/06/13	200,000,000	2010/12/14
27384	高盛結構產品(亞洲)有限公司	恒生指數2011年5月歐式認沽權證E	0.169	22,200/8,500單位	2011/05/30	200,000,000	2010/12/14
27383	高盛結構產品(亞洲)有限公司	中國石油天然氣股份有限公司 - H股2011年4月歐式認購權證	0.49	10.88/單位	2011/04/11	200,000,000	2010/12/14
27370	Macquarie Bank Ltd.	恒生指數2011年4月歐式認購權證B	0.196	22,500/10,000單位	2011/04/28	200,000,000	2010/12/14
27376	荷蘭合作銀行	安踏體育用品有限公司2011年5月歐式認購權證	0.15	18	2011/05/23	100,000,000	2010/12/14
27377	荷蘭合作銀行	北京金隅股份有限公司 - H股2011年11月歐式認購權證	0.25	14.2	2011/11/07	200,000,000	2010/12/14
27380	荷蘭合作銀行	中國海洋石油有限公司2011年6月歐式認購權證B	0.15	20.4	2011/06/02	120,000,000	2010/12/14
27378	荷蘭合作銀行	神州數碼控股有限公司2011年6月歐式認購權證	0.25	18.4	2011/06/15	200,000,000	2010/12/14
27379	荷蘭合作銀行	中化化肥控股有限公司2011年4月歐式認購權證	0.3	4.98/單位	2011/04/29	100,000,000	2010/12/14
21760*	Macquarie Bank Ltd.	iShares 安碩富時A50中國指數ETF2011年3月歐式認購權證A	0.052	14	2011/03/30	300,000,000	2010/12/14
22371*	香港上海匯豐銀行有限公司	iShares 安碩富時A50中國指數ETF2011年2月歐式認購權證	0.052	13.38	2011/02/25	193,000,000	2010/12/14
27400	中銀國際亞洲有限公司	保利(香港)投資有限公司2011年7月歐式認購權證	0.15	8	2011/07/25	100,000,000	2010/12/15
27398	高盛結構產品(亞洲)有限公司	新鴻基地產發展有限公司2011年7月歐式認購權證	0.153	133.88/100單位	2011/07/15	200,000,000	2010/12/15

## 新上市衍生認股權證 (續)

股份代號	發行機構	認股權證	發行價 (港元)	行使水平 / 每10單位認購價 (港元)	認購 / 行使日期	上市時之發行單位	上市日期
27399	高盛結構產品(亞洲)有限公司	新鴻基地產發展有限公司2011年10月歐式認購權證	0.15	140/100單位	2011/10/24	200,000,000	2010/12/15
27407	KBC Financial Products International Ltd.	恒生銀行有限公司2011年6月歐式認沽權證	0.61	120	2011/06/15	58,000,000	2010/12/15
27408	KBC Financial Products International Ltd.	江西銅業股份有限公司 - H股2011年7月歐式認沽權證	0.25	21.8	2011/07/15	80,000,000	2010/12/15
27409	KBC Financial Products International Ltd.	中國平安保險(集團)股份有限公司 - H股2011年6月歐式認沽權證	0.56	80	2011/06/15	68,000,000	2010/12/15
27406	KBC Financial Products International Ltd.	九龍倉集團有限公司2011年6月歐式認購權證B	0.38	66.88	2011/06/15	80,000,000	2010/12/15
27391	Macquarie Bank Ltd.	龍源電力集團股份有限公司 - H股2012年11月歐式認購權證	0.156	8.18	2012/11/26	128,000,000	2010/12/15
27395	Macquarie Bank Ltd.	中國海外發展有限公司2011年11月歐式認沽權證	0.25	14.5	2011/11/17	100,000,000	2010/12/15
27392	Macquarie Bank Ltd.	國美電器控股有限公司2011年7月歐式認購權證	0.251	4/單位	2011/07/21	88,000,000	2010/12/15
27393	Macquarie Bank Ltd.	和記黃埔有限公司2012年3月歐式認購權證	0.16	78.88/100單位	2012/03/19	200,000,000	2010/12/15
27394	Macquarie Bank Ltd.	馬鞍山鋼鐵股份有限公司 - H股2011年6月歐式認購權證	0.254	5.88/單位	2011/06/15	80,000,000	2010/12/15
27405	The Royal Bank of Scotland N.V.	比亞迪股份有限公司 - H股2011年10月歐式認購權證	0.15	39.98/100單位	2011/10/10	300,000,000	2010/12/15
27403	The Royal Bank of Scotland N.V.	中國海洋石油有限公司2011年7月歐式認購權證	0.15	19.98	2011/07/12	200,000,000	2010/12/15
27404	The Royal Bank of Scotland N.V.	中國石油天然氣股份有限公司 - H股2012年10月歐式認購權證	0.154	11.018	2012/10/19	250,000,000	2010/12/15
27396	渣打銀行	中國中煤能源股份有限公司 - H股2011年6月歐式認購權證	0.15	12	2011/06/02	200,000,000	2010/12/15
27397	渣打銀行	中國人壽保險股份有限公司 - H股2011年4月歐式認購權證C	0.25	33.88	2011/04/19	100,000,000	2010/12/15
27401	SGA Societe Generale Acceptance N.V.	恒生中國企業指數2011年4月歐式認沽權證B	0.15	12,200/6,000單位	2011/04/28	200,000,000	2010/12/15
27412	瑞士銀行	中國建設銀行股份有限公司 - H股2012年12月歐式認購權證	0.15	7.3	2012/12/10	300,000,000	2010/12/15
27411	瑞士銀行	中國海洋石油有限公司2011年6月歐式認購權證C	0.15	19.08	2011/06/27	200,000,000	2010/12/15
27413	瑞士銀行	恒生指數2011年4月歐式認購權證F	0.15	23,800/8,000單位	2011/04/28	300,000,000	2010/12/15
27414	瑞士銀行	恒生指數2011年5月歐式認沽權證E	0.18	23,000/8,000單位	2011/05/30	200,000,000	2010/12/15
27410	瑞士銀行	昆侖能源有限公司2011年9月歐式認購權證	0.15	12.88	2011/09/26	200,000,000	2010/12/15
27416	中銀國際亞洲有限公司	保利協鑫能源控股有限公司2011年7月歐式認購權證A	0.3	3.20/單位	2011/07/05	100,000,000	2010/12/16
27417	中銀國際亞洲有限公司	昆侖能源有限公司2011年9月歐式認購權證	0.15	12.88	2011/09/30	100,000,000	2010/12/16
27429	德意志銀行	鞍鋼股份有限公司 - H股2011年6月歐式認購權證C	0.15	11.68	2011/06/20	100,000,000	2010/12/16
27430	德意志銀行	中銀香港(控股)有限公司2011年8月歐式認購權證	0.19	28.88	2011/08/22	200,000,000	2010/12/16
27436	德意志銀行	中國電信股份有限公司 - H股2011年6月歐式認購權證	0.32	4.08/單位	2011/06/20	100,000,000	2010/12/16
27431	德意志銀行	中國糧油控股有限公司2011年12月歐式認購權證B	0.15	10.8	2011/12/05	80,000,000	2010/12/16
27432	德意志銀行	中國中煤能源股份有限公司 - H股2011年6月歐式認購權證B	0.17	11.68	2011/06/07	80,000,000	2010/12/16
27433	德意志銀行	中國民生銀行股份有限公司 - H股2011年6月歐式認購權證	0.54	7.28/單位	2011/06/27	150,000,000	2010/12/16
27422	德意志銀行	中國石油化工股份有限公司 - H股2011年6月歐式認購權證A	0.58	7.38/單位	2011/06/29	150,000,000	2010/12/16
27423	德意志銀行	中國石油化工股份有限公司 - H股2011年7月歐式認購權證B	0.85	6.88/單位	2011/07/28	150,000,000	2010/12/16
27434	德意志銀行	中國太平洋保險(集團)股份有限公司 - H股2011年6月歐式認購權證	0.25	32.38	2011/06/27	80,000,000	2010/12/16
27435	德意志銀行	中國神華能源股份有限公司 - H股2011年6月歐式認購權證	0.25	33	2011/06/20	80,000,000	2010/12/16
27437	德意志銀行	國美電器控股有限公司2011年6月歐式認購權證	0.4	3.28/單位	2011/06/20	80,000,000	2010/12/16
27424	德意志銀行	騰訊控股有限公司2011年5月歐式認購權證B	0.25	163.88/100單位	2011/05/30	200,000,000	2010/12/16
27425	荷蘭合作銀行	東方電氣股份有限公司 - H股2011年6月歐式認購權證	0.32	41	2011/06/24	100,000,000	2010/12/16
27426	荷蘭合作銀行	保利協鑫能源控股有限公司2011年6月歐式認購權證B	0.25	3.20/單位	2011/06/17	120,000,000	2010/12/16
27427	荷蘭合作銀行	昆侖能源有限公司2011年9月歐式認購權證	0.15	12.88	2011/09/23	150,000,000	2010/12/16
27438	荷蘭合作銀行	馬鞍山鋼鐵股份有限公司 - H股2011年6月歐式認購權證B	0.35	4.68/單位	2011/06/13	100,000,000	2010/12/16
27439	荷蘭合作銀行	澳門博彩控股有限公司2011年6月歐式認購權證	0.18	15	2011/06/23	100,000,000	2010/12/16
27402	The Royal Bank of Scotland N.V.	恒生中國企業指數2011年6月歐式認購權證	0.15	13,850/6,000單位	2011/06/29	250,000,000	2010/12/16
27415	The Royal Bank of Scotland N.V.	恒生中國企業指數2011年4月歐式認沽權證	0.151	12,150/6,000單位	2011/04/28	200,000,000	2010/12/16
27421	渣打銀行	株洲南車時代電氣股份有限公司 - H股2011年6月歐式認購權證	0.51	38	2011/06/30	20,000,000	2010/12/16

## 新上市衍生認股權證 (續)

股份代號	發行機構	認股權證	發行價 (港元)	行使水平 / 每10單位認購價 (港元)	認購 / 行使日期	上市時之發行單位	上市日期
27428	SGA Societe Generale Acceptance N.V.	中國建設銀行股份有限公司 - H股2011年5月歐式認購權證D	0.44	7.50/單位	2011/05/23	150,000,000	2010/12/16
27418	SGA Societe Generale Acceptance N.V.	中國人壽保險股份有限公司 - H股2011年6月歐式認購權證B	0.21	34.38	2011/06/08	300,000,000	2010/12/16
27419	SGA Societe Generale Acceptance N.V.	中國人壽保險股份有限公司 - H股2011年6月歐式認購權證C	0.15	36.88	2011/06/01	300,000,000	2010/12/16
27420	SGA Societe Generale Acceptance N.V.	和記黃埔有限公司2012年10月歐式認購權證B	0.25	68.88/100單位	2012/10/29	300,000,000	2010/12/16
27440	瑞士銀行	匯豐控股有限公司2011年5月歐式認購權證	0.15	94	2011/05/30	200,000,000	2010/12/16
27442	瑞士銀行	中國工商銀行股份有限公司 - H股2011年6月歐式認購權證	0.25	6.48/單位	2011/06/27	100,000,000	2010/12/16
23996 <sup>4</sup>	Merrill Lynch Int'l & Co. C.V.	恒生指數2011年1月歐式認沽權證H	0.02	22,300/14,800單位	2011/01/28	600,000,000	2010/12/16
26295 <sup>4</sup>	荷蘭合作銀行	中國中煤能源股份有限公司 - H股2011年6月歐式認購權證B	0.024	16.88	2011/06/27	450,000,000	2010/12/16
27497	Credit Suisse AG	中國建設銀行股份有限公司 - H股2011年3月歐式認購權證D	0.15	7.57/1單位	2011/03/21	300,000,000	2010/12/17
27498	Credit Suisse AG	中國建設銀行股份有限公司 - H股2011年4月歐式認購權證B	0.15	7.76/1單位	2011/04/26	300,000,000	2010/12/17
27496	Credit Suisse AG	香港交易及結算所有限公司2011年6月歐式認購權證F	0.15	188.90/100單位	2011/06/27	300,000,000	2010/12/17
27493	Credit Suisse AG	匯豐控股有限公司2011年4月歐式認購權證E	0.25	84.7	2011/04/11	300,000,000	2010/12/17
27491	Credit Suisse AG	恒生指數2011年3月歐式認購權證F	0.15	23,400/8,000單位	2011/03/30	300,000,000	2010/12/17
27492	Credit Suisse AG	恒生指數2011年4月歐式認購權證F	0.15	24,300/8,000單位	2011/04/28	300,000,000	2010/12/17
27501	Credit Suisse AG	恒生指數2011年3月歐式認沽權證G	0.15	22,300/8,000單位	2011/03/30	300,000,000	2010/12/17
27495	Credit Suisse AG	和記黃埔有限公司2011年4月歐式認購權證H	0.28	88.9	2011/04/04	300,000,000	2010/12/17
27499	Credit Suisse AG	中國工商銀行股份有限公司 - H股2011年4月歐式認購權證B	0.15	6.76/1單位	2011/04/11	300,000,000	2010/12/17
27500	Credit Suisse AG	中國工商銀行股份有限公司 - H股2011年4月歐式認購權證C	0.15	6.38/1單位	2011/04/18	300,000,000	2010/12/17
27482	Citigroup Global Markets Holdings Inc.	香港鐵路有限公司2011年10月歐式認購權證	0.25	31.88	2011/10/31	60,000,000	2010/12/17
27490	德意志銀行	恒生指數2011年6月歐式認購權證C	0.28	21,600/9,000單位	2011/06/29	300,000,000	2010/12/17
27494	德意志銀行	恒生指數2011年6月歐式認沽權證D	0.25	22,000/8,000單位	2011/06/29	300,000,000	2010/12/17
27503	高盛結構產品(亞洲)有限公司	中國移動有限公司2011年4月歐式認購權證A	0.238	86	2011/04/11	200,000,000	2010/12/17
27504	高盛結構產品(亞洲)有限公司	恒生指數2011年6月歐式認沽權證F	0.31	23,800/8,000單位	2011/06/29	200,000,000	2010/12/17
27502	高盛結構產品(亞洲)有限公司	兗州煤業股份有限公司 - H股2011年4月歐式認購權證	0.172	25.33	2011/04/18	200,000,000	2010/12/17
27505	J.P. Morgan Structured Products B.V.	中國海洋石油有限公司2011年6月歐式認購權證C	0.15	20.4	2011/06/01	200,000,000	2010/12/17
27506	J.P. Morgan Structured Products B.V.	吉利汽車控股有限公司2011年6月歐式認購權證	0.25	4.38/單位	2011/06/17	100,000,000	2010/12/17
27507	J.P. Morgan Structured Products B.V.	和記黃埔有限公司2012年3月歐式認購權證B	0.15	88.90/100單位	2012/03/22	400,000,000	2010/12/17
27483	KBC Financial Products International Ltd.	昆侖能源有限公司2011年7月歐式認購權證	0.25	10.68	2011/07/08	98,000,000	2010/12/17
27484	KBC Financial Products International Ltd.	昆侖能源有限公司2011年8月歐式認購權證	0.17	12.38	2011/08/22	108,000,000	2010/12/17
27478	Macquarie Bank Ltd.	中國太平洋保險(集團)股份有限公司 - H股2011年7月歐式認購權證	0.297	31.88	2011/07/28	150,000,000	2010/12/17
27479	Macquarie Bank Ltd.	華潤置地有限公司2011年10月歐式認購權證	0.25	14.5	2011/10/28	100,000,000	2010/12/17
27481	Macquarie Bank Ltd.	中國工商銀行股份有限公司 - H股2011年7月歐式認沽權證	0.504	5.50/單位	2011/07/05	88,000,000	2010/12/17
27477	Macquarie Bank Ltd.	中國工商銀行股份有限公司 - H股2011年7月歐式認購權證B	0.25	7/單位	2011/07/05	138,000,000	2010/12/17
27480	Macquarie Bank Ltd.	中國雨潤食品集團有限公司2011年6月歐式認購權證	0.3	28.88	2011/06/29	100,000,000	2010/12/17
27467	Nomura International plc	雅居樂地產控股有限公司2011年6月歐式認購權證	0.15	12.398	2011/06/15	100,000,000	2010/12/17
27468	Nomura International plc	雅居樂地產控股有限公司2012年2月歐式認購權證	0.25	12.88	2012/02/29	100,000,000	2010/12/17
27469	Nomura International plc	中國動向(集團)有限公司2011年6月歐式認購權證	0.289	4/單位	2011/06/30	100,000,000	2010/12/17
27470	Nomura International plc	中國動向(集團)有限公司2011年9月歐式認購權證	0.281	4.68/單位	2011/09/30	100,000,000	2010/12/17
27456	Nomura International plc	龍源電力集團股份有限公司 - H股2012年11月歐式認購權證	0.15	8.188	2012/11/26	100,000,000	2010/12/17
27452	Nomura International plc	超大現代農業(控股)有限公司2012年1月歐式認購權證	0.15	7	2012/01/18	100,000,000	2010/12/17
27451	Nomura International plc	中國高速傳動設備集團有限公司2011年10月歐式認購權證	0.15	17.18	2011/10/19	100,000,000	2010/12/17
27465	Nomura International plc	中國太平洋保險(集團)股份有限公司 - H股2011年6月歐式認購權證	0.151	34.9	2011/06/13	100,000,000	2010/12/17
27461	Nomura International plc	華潤置地有限公司2011年12月歐式認購權證	0.22	15.388	2011/12/14	100,000,000	2010/12/17



## 新上市衍生認股權證 (續)

股份代號	發行機構	認股權證	發行價 (港元)	行使水平 / 每10單位認購價 (港元)	認購 / 行使日期	上市時之發行單位	上市日期
27462	Nomura International plc	華潤置地有限公司2012年3月歐式認購權證	0.25	16.38	2012/03/30	100,000,000	2010/12/17
27459	Nomura International plc	中國神華能源股份有限公司 - H股2011年4月歐式認購權證	0.154	34.45	2011/04/19	100,000,000	2010/12/17
27460	Nomura International plc	中國神華能源股份有限公司 - H股2011年9月歐式認購權證	0.25	38	2011/09/30	100,000,000	2010/12/17
27449	Nomura International plc	東風汽車集團股份有限公司 - H股2011年6月歐式認購權證	0.15	17.28	2011/06/20	100,000,000	2010/12/17
27450	Nomura International plc	東風汽車集團股份有限公司 - H股2011年8月歐式認購權證	0.15	19.68	2011/08/22	100,000,000	2010/12/17
27448	Nomura International plc	香港交易及結算有限公司2011年9月歐式認購權證	0.15	222.88/100單位	2011/09/30	200,000,000	2010/12/17
27447	Nomura International plc	恒隆地產有限公司2011年6月歐式認購權證	0.25	39.28	2011/06/17	100,000,000	2010/12/17
27446	Nomura International plc	和記黃埔有限公司2012年3月歐式認購權證	0.15	88.88/100單位	2012/03/30	200,000,000	2010/12/17
27457	Nomura International plc	聯想集團有限公司2011年4月歐式認購權證	0.15	6.99/單位	2011/04/19	100,000,000	2010/12/17
27458	Nomura International plc	聯想集團有限公司2013年9月歐式認購權證	0.15	5.708	2013/09/25	100,000,000	2010/12/17
27463	Nomura International plc	中國蒙牛乳業有限公司2011年9月歐式認購權證	0.25	26	2011/09/30	100,000,000	2010/12/17
27464	Nomura International plc	中國蒙牛乳業有限公司2011年12月歐式認購權證	0.251	28.8	2011/12/30	100,000,000	2010/12/17
27466	Nomura International plc	玖龍紙業(控股)有限公司2011年9月歐式認購權證	0.15	15.88	2011/09/30	100,000,000	2010/12/17
27454	Nomura International plc	中國石油天然氣股份有限公司 - H股2012年8月歐式認購權證	0.15	10.68	2012/08/13	100,000,000	2010/12/17
27455	Nomura International plc	中國石油天然氣股份有限公司 - H股2012年10月歐式認購權證	0.15	11	2012/10/19	100,000,000	2010/12/17
27453	Nomura International plc	騰訊控股有限公司2011年5月歐式認購權證	0.154	180.98/100單位	2011/05/24	200,000,000	2010/12/17
27472	荷蘭合作銀行	百麗國際控股有限公司2011年7月歐式認購權證	0.15	15.4	2011/07/26	120,000,000	2010/12/17
27473	荷蘭合作銀行	中國人壽保險股份有限公司 - H股2011年4月歐式認購權證C	0.2	33.98	2011/04/12	200,000,000	2010/12/17
27474	荷蘭合作銀行	中國人壽保險股份有限公司 - H股2011年5月歐式認購權證B	0.15	37	2011/05/20	200,000,000	2010/12/17
27475	荷蘭合作銀行	中國移動有限公司2011年4月歐式認購權證B	0.15	90.88	2011/04/21	130,000,000	2010/12/17
27476	荷蘭合作銀行	中國移動有限公司2011年5月歐式認購權證B	0.35	82.88	2011/05/27	130,000,000	2010/12/17
27508	The Royal Bank of Scotland N.V.	中國石油化工股份有限公司 - H股2011年6月歐式認購權證	0.374	7.80/單位	2011/06/30	100,000,000	2010/12/17
27509	The Royal Bank of Scotland N.V.	恒生指數2011年6月歐式認購權證	0.16	24,100/7,000單位	2011/06/29	250,000,000	2010/12/17
27471	渣打銀行	中國銀行股份有限公司 - H股2011年7月歐式認購權證	0.25	4.48/單位	2011/07/25	100,000,000	2010/12/17
27441	瑞士銀行	中國建設銀行股份有限公司 - H股2011年5月歐式認購權證C	0.35	7.50/單位	2011/05/30	200,000,000	2010/12/17
27444	瑞士銀行	中國人壽保險股份有限公司 - H股2011年6月歐式認購權證B	0.2	34.38	2011/06/07	300,000,000	2010/12/17
27443	瑞士銀行	中國移動有限公司2011年5月歐式認購權證B	0.25	82	2011/05/30	200,000,000	2010/12/17
27445	瑞士銀行	江西銅業股份有限公司 - H股2011年6月歐式認購權證B	0.15	31.88	2011/06/07	100,000,000	2010/12/17
27485	BNP Paribas Arbitrage Issuance B.V.	吉利汽車控股有限公司2011年8月歐式認購權證	0.46	4.76/單位	2011/08/03	100,000,000	2010/12/20
27488	Credit Suisse AG	中國農業銀行股份有限公司 - H股2011年3月歐式認購權證C	0.15	4.39/單位	2011/03/28	300,000,000	2010/12/20
27489	Credit Suisse AG	中國農業銀行股份有限公司 - H股2011年4月歐式認購權證E	0.15	4.79/單位	2011/04/26	300,000,000	2010/12/20
27510	Credit Suisse AG	中國銀行股份有限公司 - H股2011年5月歐式認購權證	0.15	4.497/1單位	2011/05/09	300,000,000	2010/12/20
27512	Credit Suisse AG	中國移動有限公司2011年5月歐式認購權證A	0.15	82	2011/05/23	300,000,000	2010/12/20
27513	Credit Suisse AG	中國移動有限公司2011年6月歐式認購權證A	0.25	87.38	2011/06/20	300,000,000	2010/12/20
27511	Credit Suisse AG	中國交通建設股份有限公司 - H股2011年12月歐式認購權證	0.15	6	2011/12/22	300,000,000	2010/12/20
27516	Credit Suisse AG	中國海洋石油有限公司2011年6月歐式認購權證A	0.15	19.1	2011/06/27	300,000,000	2010/12/20
27514	Credit Suisse AG	中國神華能源股份有限公司 - H股2011年4月歐式認購權證B	0.15	33.4	2011/04/21	300,000,000	2010/12/20
27515	Credit Suisse AG	中國神華能源股份有限公司 - H股2011年6月歐式認購權證	0.25	31.8	2011/06/20	300,000,000	2010/12/20
27517	Credit Suisse AG	和記黃埔有限公司2011年4月歐式認購權證I	0.38	85.9	2011/04/04	300,000,000	2010/12/20
27518	Credit Suisse AG	昆侖能源有限公司2011年9月歐式認購權證	0.15	12.9	2011/09/26	300,000,000	2010/12/20
27519	Credit Suisse AG	中國冶金科工股份有限公司 - H股2011年6月歐式認購權證	0.25	3.88/單位	2011/06/27	300,000,000	2010/12/20
27520	Credit Suisse AG	國藥控股股份有限公司 - H股2011年5月歐式認購權證	0.15	30	2011/05/03	300,000,000	2010/12/20
27526	德意志銀行	中國國際航空股份有限公司 - H股2011年9月歐式認購權證	0.16	9.88	2011/09/26	100,000,000	2010/12/20

## 新上市衍生認股權證(續)

股份代號	發行機構	認股權證	發行價(港元)	行使水平/ 每10單位 認購價(港元)	認購/ 行使日期	上市時之 發行單位	上市日期
27527	德意志銀行	百麗國際控股有限公司2011年5月歐式認購權證	0.16	14.68	2011/05/03	80,000,000	2010/12/20
27523	德意志銀行	長江實業(集團)有限公司2012年4月歐式認購權證	0.16	120.88/100單位	2012/04/30	100,000,000	2010/12/20
27529	德意志銀行	恒安國際集團有限公司2011年7月歐式認購權證	0.74	72.88	2011/07/05	100,000,000	2010/12/20
27524	德意志銀行	匯豐控股有限公司2011年6月歐式認購權證F	0.2	94	2011/06/03	200,000,000	2010/12/20
27528	德意志銀行	恒生指數2011年6月歐式認購權證E	0.25	24,200/8,000單位	2011/06/29	300,000,000	2010/12/20
27530	德意志銀行	國藥控股股份有限公司 - H股2011年6月歐式認購權證	0.31	27	2011/06/27	80,000,000	2010/12/20
27525	德意志銀行	澳門博彩控股有限公司2011年6月歐式認購權證C	0.17	15	2011/06/27	80,000,000	2010/12/20
27521	高盛結構產品(亞洲)有限公司	阿里巴巴網絡有限公司2011年11月歐式認購權證	0.28	15.88	2011/11/28	100,000,000	2010/12/20
27522	高盛結構產品(亞洲)有限公司	中國遠洋控股股份有限公司 - H股2011年10月歐式認購權證	0.15	9	2011/10/17	100,000,000	2010/12/20
27486	香港上海匯豐銀行有限公司	恒生指數2011年6月歐式認沽權證B	0.25	22,600/9,300單位	2011/06/29	250,000,000	2010/12/20
27487	香港上海匯豐銀行有限公司	恒生指數2011年6月歐式認沽權證C	0.25	23,600/9,900單位	2011/06/29	250,000,000	2010/12/20
27531	KBC Financial Products International Ltd.	中國銀行股份有限公司 - H股2011年6月歐式認購權證A	0.28	4.18/單位	2011/06/20	128,000,000	2010/12/20
27532	KBC Financial Products International Ltd.	中國建設銀行股份有限公司 - H股2011年7月歐式認購權證A	0.34	7.48/單位	2011/07/08	138,000,000	2010/12/20
27533	KBC Financial Products International Ltd.	中國建設銀行股份有限公司 - H股2011年7月歐式認購權證B	0.25	8.28/單位	2011/07/15	158,000,000	2010/12/20
27534	KBC Financial Products International Ltd.	中國工商銀行股份有限公司 - H股2011年6月歐式認購權證	0.25	6.48/單位	2011/06/20	128,000,000	2010/12/20
27535	KBC Financial Products International Ltd.	中國工商銀行股份有限公司 - H股2011年7月歐式認購權證	0.38	5.988/單位	2011/07/04	128,000,000	2010/12/20
27587	BNP Paribas Arbitrage Issuance B.V.	阿里巴巴網絡有限公司2012年11月歐式認購權證	0.27	16.38	2012/11/02	100,000,000	2010/12/21
27588	BNP Paribas Arbitrage Issuance B.V.	鞍鋼股份有限公司 - H股2011年8月歐式認購權證	0.33	8.98	2011/08/02	100,000,000	2010/12/21
27578	BNP Paribas Arbitrage Issuance B.V.	安踏體育用品有限公司2011年11月歐式認購權證	0.27	15	2011/11/02	100,000,000	2010/12/21
27582	BNP Paribas Arbitrage Issuance B.V.	中國移動有限公司2011年8月歐式認購權證	0.62	78.88	2011/08/02	200,000,000	2010/12/21
27579	BNP Paribas Arbitrage Issuance B.V.	中國建設銀行股份有限公司 - H股2011年10月歐式認購權證	0.51	8.08/單位	2011/10/04	200,000,000	2010/12/21
27580	BNP Paribas Arbitrage Issuance B.V.	中國建設銀行股份有限公司 - H股2011年12月歐式認購權證B	0.36	9.18/單位	2011/12/02	200,000,000	2010/12/21
27581	BNP Paribas Arbitrage Issuance B.V.	中國人壽保險股份有限公司 - H股2011年10月歐式認購權證	0.32	34.88	2011/10/04	200,000,000	2010/12/21
27585	BNP Paribas Arbitrage Issuance B.V.	iShares 安碩富時A50中國指數ETF2011年11月歐式認購權證	0.42	17.28/單位	2011/11/02	200,000,000	2010/12/21
27583	BNP Paribas Arbitrage Issuance B.V.	匯豐控股有限公司2011年10月歐式認購權證	0.47	93	2011/10/04	200,000,000	2010/12/21
27584	BNP Paribas Arbitrage Issuance B.V.	和記黃埔有限公司2011年10月歐式認購權證	0.5	100	2011/10/04	100,000,000	2010/12/21
27589	BNP Paribas Arbitrage Issuance B.V.	江西銅業股份有限公司 - H股2011年8月歐式認購權證B	0.3	28.88	2011/08/02	100,000,000	2010/12/21
27563	Citigroup Global Markets Holdings Inc.	中國移動有限公司2011年7月歐式認購權證	0.25	83.88	2011/07/05	80,000,000	2010/12/21
27562	Citigroup Global Markets Holdings Inc.	中國建設銀行股份有限公司 - H股2011年7月歐式認購權證	0.25	7.88/單位	2011/07/18	80,000,000	2010/12/21
27540	高盛結構產品(亞洲)有限公司	中國移動有限公司2011年4月歐式認購權證B	0.161	92	2011/04/27	200,000,000	2010/12/21
27541	高盛結構產品(亞洲)有限公司	東風汽車集團股份有限公司 - H股2011年6月歐式認購權證	0.265	15.88	2011/06/27	50,000,000	2010/12/21
27542	高盛結構產品(亞洲)有限公司	東風汽車集團股份有限公司 - H股2011年8月歐式認購權證	0.25	17.88	2011/08/15	50,000,000	2010/12/21
27543	高盛結構產品(亞洲)有限公司	匯豐控股有限公司2011年4月歐式認購權證B	0.23	90.88	2011/04/21	100,000,000	2010/12/21
27577	高盛結構產品(亞洲)有限公司	昆侖能源有限公司2011年12月歐式認購權證	0.25	14	2011/12/19	100,000,000	2010/12/21
27566	香港上海匯豐銀行有限公司	中國農業銀行股份有限公司 - H股2011年6月歐式認購權證	0.25	4.60/單位	2011/06/21	150,000,000	2010/12/21
27576	香港上海匯豐銀行有限公司	鞍鋼股份有限公司 - H股2011年6月歐式認購權證C	0.15	13	2011/06/21	120,000,000	2010/12/21
27567	香港上海匯豐銀行有限公司	中國建設銀行股份有限公司 - H股2011年6月歐式認購權證	0.25	8.08/單位	2011/06/21	150,000,000	2010/12/21
27568	香港上海匯豐銀行有限公司	招商銀行股份有限公司 - H股2011年12月歐式認購權證	0.25	24	2011/12/16	120,000,000	2010/12/21
27569	香港上海匯豐銀行有限公司	中國石油化工有限公司 - H股2011年6月歐式認購權證	0.25	8.68/單位	2011/06/21	120,000,000	2010/12/21
27570	香港上海匯豐銀行有限公司	思捷環球控股有限公司2011年6月歐式認購權證B	0.25	42	2011/06/21	120,000,000	2010/12/21
27571	香港上海匯豐銀行有限公司	吉利汽車控股有限公司2011年6月歐式認購權證B	0.25	4.50/單位	2011/06/29	120,000,000	2010/12/21
27575	香港上海匯豐銀行有限公司	中國工商銀行股份有限公司 - H股2011年7月歐式認購權證	0.25	7/單位	2011/07/22	150,000,000	2010/12/21
27572	香港上海匯豐銀行有限公司	江西銅業股份有限公司 - H股2011年9月歐式認購權證	0.25	32	2011/09/22	120,000,000	2010/12/21

## 新上市衍生認股權證 (續)

股份代號	發行機構	認股權證	發行價 (港元)	行使水平 / 每10單位認購價 (港元)	認購 / 行使日期	上市時之發行單位	上市日期
27573	香港上海匯豐銀行有限公司	新鴻基地產發展有限公司2011年6月歐式認購權證	0.35	150	2011/06/29	120,000,000	2010/12/21
27574	香港上海匯豐銀行有限公司	紫金礦業集團股份有限公司 - H股2011年12月歐式認購權證	0.15	7.89	2011/12/23	120,000,000	2010/12/21
27586	KBC Financial Products International Ltd.	iShares 安碩富時A50中國指數ETF2011年9月歐式認購權證C	0.15	13.58	2011/09/12	258,000,000	2010/12/21
27539	Macquarie Bank Ltd.	香港中旅國際投資有限公司2011年9月歐式認購權證	0.251	2.28/單位	2011/09/30	88,000,000	2010/12/21
27538	Macquarie Bank Ltd.	中國高速傳動設備集團有限公司2011年11月歐式認購權證	0.252	15.88	2011/11/30	200,000,000	2010/12/21
27555	Nomura International plc	恒生指數2011年3月歐式認沽權證	0.15	22,700/8,000單位	2011/03/30	200,000,000	2010/12/21
27544	Nomura International plc	恒生指數2011年3月歐式認購權證A	0.192	23,000/8,500單位	2011/03/30	200,000,000	2010/12/21
27545	Nomura International plc	恒生指數2011年3月歐式認購權證B	0.183	23,400/8,000單位	2011/03/30	200,000,000	2010/12/21
27546	Nomura International plc	恒生指數2011年3月歐式認購權證C	0.152	24,000/8,000單位	2011/03/30	200,000,000	2010/12/21
27547	Nomura International plc	恒生指數2011年4月歐式認購權證A	0.179	23,800/8,000單位	2011/04/28	200,000,000	2010/12/21
27548	Nomura International plc	恒生指數2011年4月歐式認購權證B	0.15	24,600/8,000單位	2011/04/28	200,000,000	2010/12/21
27549	Nomura International plc	恒生指數2011年5月歐式認購權證A	0.207	23,600/8,000單位	2011/05/30	200,000,000	2010/12/21
27550	Nomura International plc	恒生指數2011年5月歐式認購權證B	0.164	24,500/8,000單位	2011/05/30	200,000,000	2010/12/21
27551	Nomura International plc	恒生指數2011年6月歐式認購權證A	0.228	24,000/7,000單位	2011/06/29	200,000,000	2010/12/21
27552	Nomura International plc	恒生指數2011年6月歐式認購權證B	0.164	24,800/8,000單位	2011/06/29	200,000,000	2010/12/21
27553	Nomura International plc	恒生指數2011年7月歐式認購權證A	0.164	22,300/15,000單位	2011/07/28	200,000,000	2010/12/21
27554	Nomura International plc	恒生指數2011年7月歐式認購權證B	0.15	25,800/8,200單位	2011/07/28	200,000,000	2010/12/21
27556	Nomura International plc	恒生指數2011年4月歐式認沽權證C	0.162	22,600/8,500單位	2011/04/28	200,000,000	2010/12/21
27557	Nomura International plc	恒生指數2011年4月歐式認沽權證D	0.186	23,000/8,500單位	2011/04/28	200,000,000	2010/12/21
27558	Nomura International plc	恒生指數2011年5月歐式認沽權證C	0.166	22,200/8,500單位	2011/05/30	200,000,000	2010/12/21
27559	Nomura International plc	恒生指數2011年5月歐式認沽權證D	0.266	23,800/8,500單位	2011/05/30	200,000,000	2010/12/21
27560	Nomura International plc	恒生指數2011年6月歐式認沽權證C	0.197	22,900/10,000單位	2011/06/29	200,000,000	2010/12/21
27561	Nomura International plc	恒生指數2011年6月歐式認沽權證D	0.202	22,200/8,000單位	2011/06/29	200,000,000	2010/12/21
27565	渣打銀行	中國建設銀行股份有限公司 - H股2011年9月歐式認購權證	0.362	8.18/單位	2011/09/01	100,000,000	2010/12/21
27564	渣打銀行	匯豐控股有限公司2011年6月歐式認購權證B	0.38	88.88	2011/06/21	100,000,000	2010/12/21
27536	瑞士銀行	中國海洋石油有限公司2011年6月歐式認購權證D	0.25	25.88/單位	2011/06/21	100,000,000	2010/12/21
27537	瑞士銀行	匯豐控股有限公司2013年1月歐式認購權證	0.15	83.88/100單位	2013/01/28	500,000,000	2010/12/21
25431 <sup>†</sup>	KBC Financial Products International Ltd.	中銀香港(控股)有限公司2011年4月歐式認購權證	0.092	28.88/單位	2011/04/15	180,000,000	2010/12/21
24023 <sup>†</sup>	KBC Financial Products International Ltd.	匯豐控股有限公司2011年9月歐式認購權證A	0.064	80/100單位	2011/09/01	300,000,000	2010/12/21
27621	BNP Paribas Arbitrage Issuance B.V.	中國農業銀行股份有限公司 - H股2011年12月歐式認購權證	0.31	5.08/單位	2011/12/02	100,000,000	2010/12/22
27622	BNP Paribas Arbitrage Issuance B.V.	中海集裝箱運輸股份有限公司 - H股2011年7月歐式認購權證	0.51	3.19/單位	2011/07/04	85,000,000	2010/12/22
27628	BNP Paribas Arbitrage Issuance B.V.	廣州富力地產股份有限公司 - H股2012年2月歐式認購權證	0.25	11.4	2012/02/02	100,000,000	2010/12/22
27623	BNP Paribas Arbitrage Issuance B.V.	香港交易及結算有限公司2011年8月歐式認沽權證	0.27	182.88/100單位	2011/08/02	100,000,000	2010/12/22
27619	德意志銀行	招商銀行股份有限公司 - H股2011年8月歐式認購權證	0.25	20.5	2011/08/08	150,000,000	2010/12/22
27617	高盛結構產品(亞洲)有限公司	保利協鑫能源控股有限公司2011年6月歐式認購權證	0.37	3/單位	2011/06/27	50,000,000	2010/12/22
27618	高盛結構產品(亞洲)有限公司	保利協鑫能源控股有限公司2011年9月歐式認購權證	0.375	3.28/單位	2011/09/19	50,000,000	2010/12/22
27613	香港上海匯豐銀行有限公司	中國鋁業股份有限公司 - H股2011年8月歐式認購權證	0.49	8.38/單位	2011/08/03	80,000,000	2010/12/22
27616	香港上海匯豐銀行有限公司	中國糧油控股有限公司2011年9月歐式認購權證	0.82	11/單位	2011/09/22	80,000,000	2010/12/22
27604	香港上海匯豐銀行有限公司	中國移動有限公司2011年6月歐式認購權證	0.25	85.5	2011/06/22	150,000,000	2010/12/22
27607	香港上海匯豐銀行有限公司	中國電信股份有限公司 - H股2011年6月歐式認購權證	0.25	4.50/單位	2011/06/22	100,000,000	2010/12/22
27614	香港上海匯豐銀行有限公司	中國人壽保險股份有限公司 - H股2011年8月歐式認購權證	0.25	36.68	2011/08/08	160,000,000	2010/12/22
27605	香港上海匯豐銀行有限公司	中國神華能源股份有限公司 - H股2011年6月歐式認購權證	0.25	35.38	2011/06/22	120,000,000	2010/12/22
27606	香港上海匯豐銀行有限公司	中國太平保險控股有限公司2011年9月歐式認購權證	0.25	30.88	2011/09/22	80,000,000	2010/12/22

## 新上市衍生認股權證 (續)

股份代號	發行機構	認股權證	發行價 (港元)	行使水平 / 每10單位認購價 (港元)	認購 / 行使日期	上市時之發行單位	上市日期
27608	香港上海匯豐銀行有限公司	富士康國際控股有限公司2011年8月歐式認購權證	0.42	7/單位	2011/08/22	80,000,000	2010/12/22
27609	香港上海匯豐銀行有限公司	保利協鑫能源控股有限公司2011年7月歐式認購權證	0.25	3.38/單位	2011/07/28	80,000,000	2010/12/22
27610	香港上海匯豐銀行有限公司	昆侖能源有限公司2011年12月歐式認購權證	0.25	13.5	2011/12/22	150,000,000	2010/12/22
27611	香港上海匯豐銀行有限公司	聯想集團有限公司2011年6月歐式認購權證	0.25	6.50/單位	2011/06/22	100,000,000	2010/12/22
27612	香港上海匯豐銀行有限公司	中國石油天然氣股份有限公司 - H股2012年10月歐式認購權證	0.15	11	2012/10/22	120,000,000	2010/12/22
27620	香港上海匯豐銀行有限公司	世茂房地產控股有限公司2011年12月歐式認購權證	0.25	13.8	2011/12/30	120,000,000	2010/12/22
27615	香港上海匯豐銀行有限公司	招金礦業股份有限公司 - H股2011年8月歐式認購權證	0.25	38.88	2011/08/18	100,000,000	2010/12/22
27590	Macquarie Bank Ltd.	中國鋁業股份有限公司 - H股2011年12月歐式認購權證	0.157	6.88	2011/12/02	200,000,000	2010/12/22
27591	Macquarie Bank Ltd.	中國鋁業股份有限公司 - H股2011年7月歐式認購權證	0.438	5.88/單位	2011/07/05	100,000,000	2010/12/22
27592	Macquarie Bank Ltd.	中國神華能源股份有限公司 - H股2011年8月歐式認購權證	0.25	37.88	2011/08/02	200,000,000	2010/12/22
27593	Macquarie Bank Ltd.	騰訊控股有限公司2011年10月歐式認購權證	0.25	200/100單位	2011/10/04	250,000,000	2010/12/22
27598	荷蘭合作銀行	安徽海螺水泥股份有限公司 - H股2011年6月歐式認購權證	0.3	41.3	2011/06/03	100,000,000	2010/12/22
27599	荷蘭合作銀行	中國電信股份有限公司 - H股2011年5月歐式認購權證	0.15	4.59/單位	2011/05/09	100,000,000	2010/12/22
27600	荷蘭合作銀行	華潤電力控股有限公司2011年8月歐式認購權證	0.15	14.9	2011/08/01	100,000,000	2010/12/22
27602	荷蘭合作銀行	株洲南車時代電氣股份有限公司 - H股2011年6月歐式認購權證 B	0.4	38	2011/06/23	100,000,000	2010/12/22
27601	荷蘭合作銀行	利豐有限公司2011年6月歐式認購權證	0.3	53	2011/06/23	100,000,000	2010/12/22
27624	The Royal Bank of Scotland N.V.	恒生指數2011年6月歐式認購權證 A	0.25	22,600/7,000單位	2011/06/29	250,000,000	2010/12/22
27625	The Royal Bank of Scotland N.V.	恒生指數2011年6月歐式認購權證 B	0.372	24,800/8,000單位	2011/06/29	250,000,000	2010/12/22
27603	渣打銀行	中國平安保險(集團)股份有限公司 - H股2011年7月歐式認購權證	0.67	98.8	2011/07/08	100,000,000	2010/12/22
27595	SGA Societe Generale Acceptance N.V.	北京金隅股份有限公司 - H股2011年12月歐式認購權證	0.15	14	2011/12/21	200,000,000	2010/12/22
27594	SGA Societe Generale Acceptance N.V.	中國銀行股份有限公司 - H股2011年7月歐式認購權證	0.15	4.79/1單位	2011/07/04	200,000,000	2010/12/22
27596	SGA Societe Generale Acceptance N.V.	中信銀行股份有限公司 - H股2011年7月歐式認購權證	0.33	6.08/單位	2011/07/04	80,000,000	2010/12/22
27597	SGA Societe Generale Acceptance N.V.	中國神華能源股份有限公司 - H股2011年8月歐式認購權證	0.25	36.88	2011/08/08	150,000,000	2010/12/22
27627	瑞士銀行	恒生指數2011年6月歐式認購權證	0.25	21,500/8,000單位	2011/06/29	200,000,000	2010/12/22
27626	瑞士銀行	恒生指數2011年4月歐式認購權證 G	0.15	22,500/8,000單位	2011/04/28	200,000,000	2010/12/22
27652	BNP Paribas Arbitrage Issuance B.V.	中國銀行股份有限公司 - H股2011年9月歐式認購權證	0.32	4.30/單位	2011/09/02	100,000,000	2010/12/23
27653	BNP Paribas Arbitrage Issuance B.V.	比亞迪股份有限公司 - H股2011年12月歐式認購權證	0.7	50	2011/12/02	100,000,000	2010/12/23
27655	BNP Paribas Arbitrage Issuance B.V.	中國海洋石油有限公司2012年1月歐式認購權證	0.25	20	2012/01/04	100,000,000	2010/12/23
27654	BNP Paribas Arbitrage Issuance B.V.	國泰航空有限公司2011年11月歐式認購權證	0.25	24	2011/11/02	100,000,000	2010/12/23
27656	BNP Paribas Arbitrage Issuance B.V.	和記黃埔有限公司2011年11月歐式認購權證 B	0.74	93	2011/11/02	100,000,000	2010/12/23
27657	BNP Paribas Arbitrage Issuance B.V.	利豐有限公司2011年10月歐式認購權證	0.53	48.48	2011/10/04	100,000,000	2010/12/23
27635	Credit Suisse AG	中國中煤能源股份有限公司 - H股2011年6月歐式認購權證	0.15	12	2011/06/07	300,000,000	2010/12/23
27634	Credit Suisse AG	匯豐控股有限公司2013年1月歐式認購權證	0.15	83.90/100單位	2013/01/25	300,000,000	2010/12/23
27636	高盛結構產品(亞洲)有限公司	中國建設銀行股份有限公司 - H股2011年7月歐式認購權證 A	0.29	8.08/單位	2011/07/04	200,000,000	2010/12/23
27637	高盛結構產品(亞洲)有限公司	中國神華能源股份有限公司 - H股2011年4月歐式認購權證	0.224	34.4	2011/04/28	200,000,000	2010/12/23
27638	高盛結構產品(亞洲)有限公司	中國神華能源股份有限公司 - H股2011年8月歐式認購權證	0.25	37.8	2011/08/15	200,000,000	2010/12/23
27639	高盛結構產品(亞洲)有限公司	江西銅業股份有限公司 - H股2011年6月歐式認購權證	0.28	28.88	2011/06/27	100,000,000	2010/12/23
27640	高盛結構產品(亞洲)有限公司	江西銅業股份有限公司 - H股2011年10月歐式認購權證	0.255	32	2011/10/03	100,000,000	2010/12/23
27644	J.P. Morgan Structured Products B.V.	中信泰富有限公司2011年6月歐式認購權證	0.2	22	2011/06/20	100,000,000	2010/12/23
27645	J.P. Morgan Structured Products B.V.	恒基兆業地產有限公司2011年6月歐式認購權證	0.25	60	2011/06/29	100,000,000	2010/12/23
27646	J.P. Morgan Structured Products B.V.	昆侖能源有限公司2011年12月歐式認購權證	0.15	13.28	2011/12/05	200,000,000	2010/12/23
27648	J.P. Morgan Structured Products B.V.	馬鞍山鋼鐵股份有限公司 - H股2011年6月歐式認購權證 A	0.33	4.28/單位	2011/06/23	100,000,000	2010/12/23
27649	J.P. Morgan Structured Products B.V.	馬鞍山鋼鐵股份有限公司 - H股2011年6月歐式認購權證 B	0.25	5/單位	2011/06/30	100,000,000	2010/12/23

## 新上市衍生認股權證 (續)

股份代號	發行機構	認股權證	發行價 (港元)	行使水平 / 每10單位認購價 (港元)	認購 / 行使日期	上市時之發行單位	上市日期
27647	J.P. Morgan Structured Products B.V.	香港鐵路有限公司2011年5月歐式認購權證	0.169	30	2011/05/16	120,000,000	2010/12/23
27664	KBC Financial Products International Ltd.	中國農業銀行股份有限公司 - H股2011年6月歐式認購權證	0.25	4.48/單位	2011/06/23	138,000,000	2010/12/23
27665	KBC Financial Products International Ltd.	中國銀行股份有限公司 - H股2011年4月歐式認購權證D	0.16	4.368/1單位	2011/04/15	138,000,000	2010/12/23
27666	KBC Financial Products International Ltd.	中國銀行股份有限公司 - H股2011年5月歐式認購權證C	0.2	4.50/1單位	2011/05/09	138,000,000	2010/12/23
27667	KBC Financial Products International Ltd.	中國銀行股份有限公司 - H股2011年6月歐式認購權證B	0.15	4.798/1單位	2011/06/01	138,000,000	2010/12/23
27668	KBC Financial Products International Ltd.	中國建設銀行股份有限公司 - H股2011年6月歐式認購權證A	0.5	6.99/單位	2011/06/01	138,000,000	2010/12/23
27669	KBC Financial Products International Ltd.	中國建設銀行股份有限公司 - H股2011年6月歐式認購權證B	0.27	7.99/單位	2011/06/03	168,000,000	2010/12/23
27670	KBC Financial Products International Ltd.	中國工商銀行股份有限公司 - H股2011年4月歐式認購權證C	0.36	5.89/1單位	2011/04/18	138,000,000	2010/12/23
27671	KBC Financial Products International Ltd.	中國工商銀行股份有限公司 - H股2011年5月歐式認購權證C	0.15	6.688/單位	2011/05/30	138,000,000	2010/12/23
27672	KBC Financial Products International Ltd.	中國工商銀行股份有限公司 - H股2011年5月歐式認購權證D	0.15	6.948/1單位	2011/05/16	138,000,000	2010/12/23
27643	Macquarie Bank Ltd.	中國海洋石油有限公司2011年7月歐式認沽權證	0.25	17.88	2011/07/05	200,000,000	2010/12/23
27630	Merrill Lynch Int'l & Co. C.V.	中國人壽保險股份有限公司 - H股2012年1月歐式認購權證	0.162	38.89	2012/01/30	100,000,000	2010/12/23
27631	Merrill Lynch Int'l & Co. C.V.	匯豐控股有限公司2011年12月歐式認購權證B	0.265	93.99	2011/12/13	80,000,000	2010/12/23
27673	荷蘭合作銀行	中國光大控股有限公司2011年9月歐式認購權證	0.25	19	2011/09/20	120,000,000	2010/12/23
27641	荷蘭合作銀行	華潤創業有限公司2011年6月歐式認購權證	0.25	37	2011/06/24	80,000,000	2010/12/23
27642	荷蘭合作銀行	中海發展股份有限公司 - H股2012年1月歐式認購權證	0.25	11.6	2012/01/26	100,000,000	2010/12/23
27675	荷蘭合作銀行	中國南車股份有限公司 - H股2011年10月歐式認購權證	0.25	12.4	2011/10/27	100,000,000	2010/12/23
27674	荷蘭合作銀行	金鷹商貿集團有限公司2011年6月歐式認購權證	0.25	25	2011/06/24	120,000,000	2010/12/23
27676	荷蘭合作銀行	百盛商業集團有限公司2011年10月歐式認購權證	0.25	14.2	2011/10/19	120,000,000	2010/12/23
27650	荷蘭合作銀行	三一重裝國際控股有限公司2011年7月歐式認購權證	0.25	14.6	2011/07/25	120,000,000	2010/12/23
27632	荷蘭合作銀行	中國雨潤食品集團有限公司2011年6月歐式認購權證	0.25	31	2011/06/24	80,000,000	2010/12/23
27633	荷蘭合作銀行	招金礦業股份有限公司 - H股2011年6月歐式認購權證	0.25	40	2011/06/24	100,000,000	2010/12/23
27658	The Royal Bank of Scotland N.V.	中國銀行股份有限公司 - H股2011年6月歐式認購權證	0.25	4.53/單位	2011/06/30	100,000,000	2010/12/23
27660	The Royal Bank of Scotland N.V.	中國人壽保險股份有限公司 - H股2011年6月歐式認購權證A	0.275	32.38	2011/06/30	100,000,000	2010/12/23
27661	The Royal Bank of Scotland N.V.	中國人壽保險股份有限公司 - H股2011年6月歐式認購權證B	0.25	34.88	2011/06/30	100,000,000	2010/12/23
27659	The Royal Bank of Scotland N.V.	中國移動有限公司2011年6月歐式認購權證B	0.294	80.88	2011/06/30	100,000,000	2010/12/23
27662	The Royal Bank of Scotland N.V.	香港交易及結算有限公司2011年6月歐式認購權證D	0.171	175.18/100單位	2011/06/20	200,000,000	2010/12/23
27663	The Royal Bank of Scotland N.V.	和記黃埔有限公司2011年6月歐式認購權證C	0.421	83.88	2011/06/30	80,000,000	2010/12/23
27629	SGA Societe Generale Acceptance N.V.	中國太平洋保險(集團)股份有限公司 - H股2011年6月歐式認購權證B	0.25	32.58	2011/06/27	100,000,000	2010/12/23
27651	瑞士銀行	中國平安保險(集團)股份有限公司 - H股2011年12月歐式認購權證	0.15	88.88/100單位	2011/12/19	300,000,000	2010/12/23
19426*	Credit Suisse AG	中國銀行股份有限公司 - H股2013年2月歐式認購權證	0.036	5.19	2013/02/25	1,000,000,000	2010/12/23
27696	BNP Paribas Arbitrage Issuance B.V.	恒生指數2011年6月歐式認購權證	0.18	24,000/7,000單位	2011/06/29	200,000,000	2010/12/24
27705	BNP Paribas Arbitrage Issuance B.V.	恒生指數2011年12月歐式認購權證	0.25	23,000/10,000單位	2011/12/29	200,000,000	2010/12/24
27697	BNP Paribas Arbitrage Issuance B.V.	恒生指數2011年9月歐式認購權證B	0.16	25,000/8,000單位	2011/09/29	200,000,000	2010/12/24
27684	Credit Suisse AG	長江實業(集團)有限公司2012年10月歐式認購權證	0.15	130.10/100單位	2012/10/02	300,000,000	2010/12/24
27687	Credit Suisse AG	iShares 安碩富時A50中國指數ETF2012年7月歐式認購權證	0.15	15.92	2012/07/30	300,000,000	2010/12/24
27688	Credit Suisse AG	香港交易及結算有限公司2013年2月歐式認購權證	0.25	265.60/100單位	2013/02/25	500,000,000	2010/12/24
27695	Credit Suisse AG	中國平安保險(集團)股份有限公司 - H股2011年12月歐式認購權證	0.15	88.90/100單位	2011/12/19	300,000,000	2010/12/24
27686	Credit Suisse AG	中國平安保險(集團)股份有限公司 - H股2012年6月歐式認購權證	0.15	100/100單位	2012/06/25	300,000,000	2010/12/24
27685	Credit Suisse AG	新鴻基地產發展有限公司2012年2月歐式認購權證	0.15	145.10/100單位	2012/02/06	300,000,000	2010/12/24
27698	J.P. Morgan Structured Products B.V.	中國國際航空股份有限公司 - H股2011年9月歐式認購權證	0.15	9.88	2011/09/26	200,000,000	2010/12/24
27699	J.P. Morgan Structured Products B.V.	中國高速傳動設備集團有限公司2011年6月歐式認購權證	0.15	14.48	2011/06/29	150,000,000	2010/12/24
27700	J.P. Morgan Structured Products B.V.	中國石油化工股份有限公司 - H股2011年6月歐式認購權證	0.314	7.50/單位	2011/06/29	100,000,000	2010/12/24



## 新上市衍生認股權證 (續)

股份代號	發行機構	認股權證	發行價 (港元)	行使水平 / 每10單位認購價 (港元)	認購 / 行使日期	上市時之發行單位	上市日期
27701	J.P. Morgan Structured Products B.V.	福山國際能源集團有限公司2011年6月歐式認購權證	0.251	6.28/單位	2011/06/29	80,000,000	2010/12/24
27702	J.P. Morgan Structured Products B.V.	香港交易及結算所有限公司2011年5月歐式認沽權證	0.334	200/100單位	2011/05/26	300,000,000	2010/12/24
27703	J.P. Morgan Structured Products B.V.	世茂房地產控股有限公司2011年10月歐式認購權證	0.15	14.88	2011/10/28	150,000,000	2010/12/24
27704	J.P. Morgan Structured Products B.V.	世茂房地產控股有限公司2011年12月歐式認購權證	0.171	12.5	2011/12/14	150,000,000	2010/12/24
27689	KBC Financial Products International Ltd.	中國農業銀行股份有限公司 - H股2011年5月歐式認購權證B	0.15	4.78/單位	2011/05/12	138,000,000	2010/12/24
27690	KBC Financial Products International Ltd.	中國人壽保險股份有限公司 - H股2011年6月歐式認購權證B	0.2	32.88	2011/06/01	198,000,000	2010/12/24
27691	KBC Financial Products International Ltd.	中國人壽保險股份有限公司 - H股2011年6月歐式認購權證C	0.15	36	2011/06/24	198,000,000	2010/12/24
27692	KBC Financial Products International Ltd.	中國人壽保險股份有限公司 - H股2011年7月歐式認購權證	0.25	34.98	2011/07/08	188,000,000	2010/12/24
27711	KBC Financial Products International Ltd.	iShares 安碩富時A50中國指數ETF2011年6月歐式認購權證C	0.4	14.68/單位	2011/06/24	138,000,000	2010/12/24
27712	KBC Financial Products International Ltd.	iShares 安碩富時A50中國指數ETF2011年7月歐式認購權證	0.25	15.98/單位	2011/07/15	158,000,000	2010/12/24
27714	KBC Financial Products International Ltd.	iShares 安碩富時A50中國指數ETF2011年7月歐式認沽權證B	0.65	11.88/單位	2011/07/15	88,000,000	2010/12/24
27707	KBC Financial Products International Ltd.	香港交易及結算所有限公司2011年9月歐式認購權證	0.15	200/100單位	2011/09/19	198,000,000	2010/12/24
27706	KBC Financial Products International Ltd.	香港交易及結算所有限公司2011年8月歐式認購權證B	0.25	180/100單位	2011/08/15	198,000,000	2010/12/24
27710	KBC Financial Products International Ltd.	和記黃埔有限公司2011年7月歐式認購權證A	0.27	96.88	2011/07/08	180,000,000	2010/12/24
27713	KBC Financial Products International Ltd.	和記黃埔有限公司2011年7月歐式認沽權證D	0.85	76.88	2011/07/18	80,000,000	2010/12/24
27708	KBC Financial Products International Ltd.	和記黃埔有限公司2011年6月歐式認購權證D	0.49	85.88	2011/06/24	138,000,000	2010/12/24
27709	KBC Financial Products International Ltd.	和記黃埔有限公司2011年6月歐式認購權證E	0.36	90	2011/06/15	188,000,000	2010/12/24
27693	KBC Financial Products International Ltd.	中國平安保險(集團)股份有限公司 - H股2011年7月歐式認購權證	0.25	108	2011/07/05	108,000,000	2010/12/24
27694	KBC Financial Products International Ltd.	中國平安保險(集團)股份有限公司 - H股2011年8月歐式認購權證	0.25	116.88	2011/08/08	108,000,000	2010/12/24
27678	渣打銀行	中國人壽保險股份有限公司 - H股2011年6月歐式認購權證	0.255	31.88	2011/06/30	100,000,000	2010/12/24
27677	渣打銀行	中國工商銀行股份有限公司 - H股2011年6月歐式認購權證	0.22	6.48/單位	2011/06/20	100,000,000	2010/12/24
27680	SGA Societe Generale Acceptance N.V.	中國人壽保險股份有限公司 - H股2011年5月歐式認購權證B	0.19	32.88	2011/05/30	300,000,000	2010/12/24
27681	SGA Societe Generale Acceptance N.V.	中國民生銀行股份有限公司 - H股2011年7月歐式認購權證	0.38	7.38/單位	2011/07/25	120,000,000	2010/12/24
27679	SGA Societe Generale Acceptance N.V.	恒生指數2011年5月歐式認購權證I	0.18	22,200/8,000單位	2011/05/30	300,000,000	2010/12/24
27683	SGA Societe Generale Acceptance N.V.	恒生指數2011年6月歐式認沽權證B	0.25	23,200/8,000單位	2011/06/29	300,000,000	2010/12/24
27682	SGA Societe Generale Acceptance N.V.	和記黃埔有限公司2011年6月歐式認購權證B	0.7	80.88	2011/06/27	120,000,000	2010/12/24
27767	BNP Paribas Arbitrage Issuance B.V.	鞍鋼股份有限公司 - H股2012年7月歐式認購權證	0.25	12.5	2012/07/04	100,000,000	2010/12/28
27769	BNP Paribas Arbitrage Issuance B.V.	江西銅業股份有限公司 - H股2011年5月歐式認購權證	0.17	26.9	2011/05/03	100,000,000	2010/12/28
27768	BNP Paribas Arbitrage Issuance B.V.	香港鐵路有限公司2011年11月歐式認購權證	0.25	31	2011/11/02	65,000,000	2010/12/28
27770	BNP Paribas Arbitrage Issuance B.V.	騰訊控股有限公司2011年7月歐式認購權證	0.18	175/100單位	2011/07/04	100,000,000	2010/12/28
27738	Credit Suisse AG	中國農業銀行股份有限公司 - H股2011年6月歐式認購權證A	0.15	4.99/單位	2011/06/13	300,000,000	2010/12/28
27739	Credit Suisse AG	中國農業銀行股份有限公司 - H股2011年6月歐式認購權證B	0.25	4.388/單位	2011/06/30	300,000,000	2010/12/28
27740	Credit Suisse AG	友邦保險控股有限公司2011年5月歐式認購權證B	0.15	24.55	2011/05/23	300,000,000	2010/12/28
27749	Credit Suisse AG	中國銀行股份有限公司 - H股2011年7月歐式認購權證	0.15	4.80/1單位	2011/07/04	300,000,000	2010/12/28
27734	Credit Suisse AG	中國建設銀行股份有限公司 - H股2011年6月歐式認購權證A	0.15	8.89/單位	2011/06/27	300,000,000	2010/12/28
27735	Credit Suisse AG	中國建設銀行股份有限公司 - H股2011年6月歐式認購權證B	0.25	7.328/單位	2011/06/30	300,000,000	2010/12/28
27736	Credit Suisse AG	中國建設銀行股份有限公司 - H股2011年6月歐式認購權證C	0.25	7.828/單位	2011/06/30	300,000,000	2010/12/28
27728	Credit Suisse AG	長江實業(集團)有限公司2012年6月歐式認購權證	0.15	125.10/100單位	2012/06/04	300,000,000	2010/12/28
27745	Credit Suisse AG	中國人壽保險股份有限公司 - H股2011年6月歐式認購權證B	0.15	36.4	2011/06/27	300,000,000	2010/12/28
27746	Credit Suisse AG	中國人壽保險股份有限公司 - H股2011年6月歐式認購權證C	0.15	33.2	2011/06/24	300,000,000	2010/12/28
27747	Credit Suisse AG	招商銀行股份有限公司 - H股2011年7月歐式認購權證	0.15	22	2011/07/04	300,000,000	2010/12/28
27737	Credit Suisse AG	中國移動有限公司2011年6月歐式認購權證B	0.25	82.38	2011/06/30	300,000,000	2010/12/28
27733	Credit Suisse AG	香港交易及結算所有限公司2011年5月歐式認購權證H	0.15	178/100單位	2011/05/13	300,000,000	2010/12/28

## 新上市衍生認股權證 (續)

股份代號	發行機構	認股權證	發行價 (港元)	行使水平 / 每10單位認購價 (港元)	認購 / 行使日期	上市時之發行單位	上市日期
27729	Credit Suisse AG	匯豐控股有限公司2011年5月歐式認購權證A	0.15	93.99	2011/05/23	300,000,000	2010/12/28
27730	Credit Suisse AG	匯豐控股有限公司2011年5月歐式認購權證B	0.15	99.99	2011/05/30	300,000,000	2010/12/28
27726	Credit Suisse AG	恒生中國企業指數2011年6月歐式認購權證	0.15	13,800/6,000單位	2011/06/29	300,000,000	2010/12/28
27741	Credit Suisse AG	中國工商銀行股份有限公司 - H股2011年6月歐式認購權證A	0.15	6.99/單位	2011/06/22	300,000,000	2010/12/28
27742	Credit Suisse AG	中國工商銀行股份有限公司 - H股2011年6月歐式認購權證B	0.25	6.028/單位	2011/06/30	300,000,000	2010/12/28
27743	Credit Suisse AG	中國工商銀行股份有限公司 - H股2011年6月歐式認購權證C	0.25	6.528/單位	2011/06/30	300,000,000	2010/12/28
27732	Credit Suisse AG	江西銅業股份有限公司 - H股2011年6月歐式認購權證	0.15	28	2011/06/30	300,000,000	2010/12/28
27744	Credit Suisse AG	中國平安保險(集團)股份有限公司 - H股2011年6月歐式認購權證A	0.25	105.28	2011/06/30	300,000,000	2010/12/28
27715	香港上海匯豐銀行有限公司	百麗國際控股有限公司2011年11月歐式認購權證	0.15	15.68	2011/11/14	80,000,000	2010/12/28
27716	香港上海匯豐銀行有限公司	恒生指數2011年6月歐式認購權證D	0.25	23,000/8,500單位	2011/06/29	400,000,000	2010/12/28
27717	香港上海匯豐銀行有限公司	恒生指數2011年6月歐式認購權證E	0.15	24,300/8,000單位	2011/06/29	400,000,000	2010/12/28
27772	J.P. Morgan Structured Products B.V.	安徽海螺水泥股份有限公司 - H股2011年6月歐式認購權證B	0.25	36	2011/06/29	80,000,000	2010/12/28
27773	J.P. Morgan Structured Products B.V.	龍源電力集團股份有限公司 - H股2012年11月歐式認購權證	0.15	8.18	2012/11/26	138,000,000	2010/12/28
27775	J.P. Morgan Structured Products B.V.	中國移動有限公司2011年5月歐式認購權證	0.15	82	2011/05/30	200,000,000	2010/12/28
27731	J.P. Morgan Structured Products B.V.	中國移動有限公司2011年12月歐式認沽權證	0.15	80/100單位	2011/12/21	300,000,000	2010/12/28
27776	J.P. Morgan Structured Products B.V.	中國移動有限公司2011年6月歐式認購權證B	0.284	78	2011/06/29	200,000,000	2010/12/28
27774	J.P. Morgan Structured Products B.V.	中國海洋石油有限公司2011年7月歐式認購權證B	0.15	18.88	2011/07/18	200,000,000	2010/12/28
27750	KBC Financial Products International Ltd.	恒生指數2011年7月歐式認購權證A	0.25	23,600/8,000單位	2011/07/28	200,000,000	2010/12/28
27751	KBC Financial Products International Ltd.	恒生指數2011年5月歐式認購權證C	0.2	22,200/8,000單位	2011/05/30	200,000,000	2010/12/28
27763	KBC Financial Products International Ltd.	恒生指數2011年6月歐式認購權證I	0.25	22,600/8,000單位	2011/06/29	200,000,000	2010/12/28
27764	KBC Financial Products International Ltd.	恒生指數2011年6月歐式認購權證J	0.25	23,200/7,800單位	2011/06/29	200,000,000	2010/12/28
27752	KBC Financial Products International Ltd.	恒生指數2011年4月歐式認沽權證F	0.23	23,400/8,500單位	2011/04/28	200,000,000	2010/12/28
27760	KBC Financial Products International Ltd.	恒生指數2011年5月歐式認沽權證E	0.236	23,000/8,000單位	2011/05/30	200,000,000	2010/12/28
27761	KBC Financial Products International Ltd.	恒生指數2011年5月歐式認沽權證F	0.21	23,200/10,000單位	2011/05/30	200,000,000	2010/12/28
27762	KBC Financial Products International Ltd.	恒生指數2011年5月歐式認沽權證G	0.29	23,600/8,000單位	2011/05/30	200,000,000	2010/12/28
27753	KBC Financial Products International Ltd.	恒生指數2011年6月歐式認沽權證A	0.25	21,600/7,800單位	2011/06/29	200,000,000	2010/12/28
27754	KBC Financial Products International Ltd.	恒生指數2011年6月歐式認沽權證B	0.25	22,000/8,000單位	2011/06/29	200,000,000	2010/12/28
27755	KBC Financial Products International Ltd.	恒生指數2011年6月歐式認沽權證C	0.25	22,400/8,500單位	2011/06/29	200,000,000	2010/12/28
27756	KBC Financial Products International Ltd.	恒生指數2011年6月歐式認沽權證D	0.25	22,800/8,800單位	2011/06/29	200,000,000	2010/12/28
27757	KBC Financial Products International Ltd.	恒生指數2011年6月歐式認沽權證E	0.29	23,800/9,000單位	2011/06/29	200,000,000	2010/12/28
27758	KBC Financial Products International Ltd.	恒生指數2011年6月歐式認沽權證F	0.36	24,200/8,000單位	2011/06/29	200,000,000	2010/12/28
27759	KBC Financial Products International Ltd.	恒生指數2011年6月歐式認沽權證G	0.41	25,000/8,500單位	2011/06/29	200,000,000	2010/12/28
27723	Macquarie Bank Ltd.	交通銀行股份有限公司 - H股2011年7月歐式認購權證	0.277	9.28/單位	2011/07/05	100,000,000	2010/12/28
27727	Macquarie Bank Ltd.	交通銀行股份有限公司 - H股2011年7月歐式認沽權證	0.436	6.88/單位	2011/07/05	100,000,000	2010/12/28
27724	Macquarie Bank Ltd.	中國中鐵股份有限公司 - H股2011年7月歐式認購權證	0.252	7/單位	2011/07/05	100,000,000	2010/12/28
27725	Macquarie Bank Ltd.	騰訊控股有限公司2011年8月歐式認沽權證A	0.154	160/100單位	2011/08/29	250,000,000	2010/12/28
27718	荷蘭合作銀行	中海石油化學股份有限公司 - H股2012年10月歐式認購權證	0.15	6	2012/10/11	100,000,000	2010/12/28
27719	荷蘭合作銀行	中國高速傳動設備集團有限公司2011年6月歐式認購權證B	0.15	14.5	2011/06/27	100,000,000	2010/12/28
27720	荷蘭合作銀行	新奧能源控股有限公司2011年7月歐式認購權證	0.3	26.5	2011/07/28	100,000,000	2010/12/28
27721	荷蘭合作銀行	中國春天百貨集團有限公司2011年6月歐式認購權證	0.25	2.70/單位	2011/06/29	80,000,000	2010/12/28
27722	荷蘭合作銀行	中興通訊股份有限公司 - H股2011年6月歐式認購權證	0.25	36	2011/06/29	75,000,000	2010/12/28
27771	The Royal Bank of Scotland N.V.	iShares 安碩富時A50中國指數ETF2011年6月歐式認沽權證	0.256	14.88	2011/06/29	250,000,000	2010/12/28
27765	瑞士銀行	中國人壽保險股份有限公司 - H股2011年7月歐式認購權證A	0.25	31.88	2011/07/11	300,000,000	2010/12/28

## 新上市衍生認股權證 (續)

股份代號	發行機構	認股權證	發行價 (港元)	行使水平 / 每10單位認購價 (港元)	認購 / 行使日期	上市時之發行單位	上市日期
27766	瑞士銀行	香港交易及結算有限公司2013年3月歐式認購權證	0.25	288.88/100單位	2013/03/11	300,000,000	2010/12/28
25759 <sup>1</sup>	Credit Suisse AG	iShares 安碩富時 A50 中國指數 ETF 2011 年 4 月歐式認購權證 B	0.062	13.29	2011/04/04	300,000,000	2010/12/28
27848	BNP Paribas Arbitrage Issuance B.V.	中國交通建設股份有限公司 - H 股 2013 年 12 月歐式認購權證	0.25	6.6	2013/12/03	200,000,000	2010/12/29
27849	BNP Paribas Arbitrage Issuance B.V.	匯豐控股有限公司 2011 年 7 月歐式認購權證 B	0.33	86	2011/07/04	200,000,000	2010/12/29
27850	BNP Paribas Arbitrage Issuance B.V.	恒生中國企業指數 2011 年 12 月歐式認購權證	0.25	13,200/6,000 單位	2011/12/29	100,000,000	2010/12/29
27851	BNP Paribas Arbitrage Issuance B.V.	恒生中國企業指數 2012 年 6 月歐式認購權證	0.26	14,000/6,000 單位	2012/06/28	100,000,000	2010/12/29
27827	Credit Suisse AG	中國農業銀行股份有限公司 - H 股 2011 年 6 月歐式認購權證 C	0.15	4.60/單位	2011/06/20	300,000,000	2010/12/29
27830	Credit Suisse AG	中國銀行股份有限公司 - H 股 2011 年 6 月歐式認購權證	0.25	4.628/單位	2011/06/30	300,000,000	2010/12/29
27824	Credit Suisse AG	中國建設銀行股份有限公司 - H 股 2011 年 6 月歐式認購權證 D	0.15	8.29/單位	2011/06/27	300,000,000	2010/12/29
27825	Credit Suisse AG	中國建設銀行股份有限公司 - H 股 2011 年 6 月歐式認購權證 E	0.5	6.828/單位	2011/06/30	300,000,000	2010/12/29
27826	Credit Suisse AG	中國移動有限公司 2011 年 6 月歐式認購權證 C	0.35	77.28	2011/06/30	300,000,000	2010/12/29
27823	Credit Suisse AG	中國海洋石油有限公司 2011 年 6 月歐式認購權證 B	0.15	17.9	2011/06/20	300,000,000	2010/12/29
27815	Credit Suisse AG	匯豐控股有限公司 2011 年 5 月歐式認購權證 C	0.15	85.6	2011/05/03	300,000,000	2010/12/29
27816	Credit Suisse AG	匯豐控股有限公司 2011 年 5 月歐式認購權證 D	0.15	88.3	2011/05/09	300,000,000	2010/12/29
27814	Credit Suisse AG	恒生中國企業指數 2011 年 4 月歐式認購權證 C	0.15	12,600/6,000 單位	2011/04/28	300,000,000	2010/12/29
27819	Credit Suisse AG	和記黃埔有限公司 2011 年 6 月歐式認購權證 A	0.15	113.9	2011/06/20	300,000,000	2010/12/29
27817	Credit Suisse AG	和記黃埔有限公司 2011 年 5 月歐式認購權證 E	0.2	90	2011/05/23	300,000,000	2010/12/29
27818	Credit Suisse AG	和記黃埔有限公司 2011 年 5 月歐式認購權證 F	0.15	98.9	2011/05/30	300,000,000	2010/12/29
27828	Credit Suisse AG	中國平安保險 (集團) 股份有限公司 - H 股 2011 年 6 月歐式認購權證 B	0.5	88.8	2011/06/30	300,000,000	2010/12/29
27829	Credit Suisse AG	中國平安保險 (集團) 股份有限公司 - H 股 2011 年 6 月歐式認購權證 C	0.3	96.25	2011/06/30	300,000,000	2010/12/29
27820	Credit Suisse AG	新鴻基地產發展有限公司 2011 年 7 月歐式認購權證	0.15	133.90/100 單位	2011/07/22	300,000,000	2010/12/29
27821	Credit Suisse AG	騰訊控股有限公司 2011 年 6 月歐式認購權證 E	0.15	175.10/100 單位	2011/06/24	300,000,000	2010/12/29
27822	Credit Suisse AG	騰訊控股有限公司 2011 年 6 月歐式認購權證 F	0.15	188.90/100 單位	2011/06/24	300,000,000	2010/12/29
27831	Citigroup Global Markets Holdings Inc.	雅居樂地產控股有限公司 2011 年 11 月歐式認購權證	0.15	12.49	2011/11/22	80,000,000	2010/12/29
27832	Citigroup Global Markets Holdings Inc.	中國鋁業股份有限公司 - H 股 2011 年 11 月歐式認購權證	0.15	6.89	2011/11/21	80,000,000	2010/12/29
27833	Citigroup Global Markets Holdings Inc.	交通銀行股份有限公司 - H 股 2011 年 7 月歐式認購權證	0.25	8.80/單位	2011/07/26	80,000,000	2010/12/29
27835	Citigroup Global Markets Holdings Inc.	中國電信股份有限公司 - H 股 2011 年 7 月歐式認購權證	0.25	4.38/單位	2011/07/11	60,000,000	2010/12/29
27834	Citigroup Global Markets Holdings Inc.	中國太平保險控股有限公司 2011 年 12 月歐式認購權證	0.25	27.88	2011/12/30	60,000,000	2010/12/29
27836	Citigroup Global Markets Holdings Inc.	恒大地產集團有限公司 2011 年 8 月歐式認購權證	0.25	4.68/單位	2011/08/22	80,000,000	2010/12/29
27837	Citigroup Global Markets Holdings Inc.	新世界發展有限公司 2011 年 9 月歐式認購權證	0.15	16	2011/09/30	80,000,000	2010/12/29
27838	Citigroup Global Markets Holdings Inc.	世茂房地產控股有限公司 2011 年 11 月歐式認購權證	0.15	14.28	2011/11/28	80,000,000	2010/12/29
27843	德意志銀行	中國人壽保險股份有限公司 - H 股 2011 年 4 月歐式認購權證 D	0.15	33.88	2011/04/19	300,000,000	2010/12/29
27844	德意志銀行	匯豐控股有限公司 2011 年 3 月歐式認購權證 B	0.15	87	2011/03/28	300,000,000	2010/12/29
27780	高盛結構產品 (亞洲) 有限公司	中國民生銀行股份有限公司 - H 股 2011 年 7 月歐式認購權證	0.375	7.28/單位	2011/07/04	50,000,000	2010/12/29
27781	高盛結構產品 (亞洲) 有限公司	昆侖能源有限公司 2011 年 8 月歐式認購權證	0.157	12.4	2011/08/29	200,000,000	2010/12/29
27782	高盛結構產品 (亞洲) 有限公司	國藥控股股份有限公司 - H 股 2011 年 7 月歐式認購權證	0.265	28.98	2011/07/11	100,000,000	2010/12/29
27783	高盛結構產品 (亞洲) 有限公司	兗州煤業股份有限公司 - H 股 2011 年 7 月歐式認購權證	0.255	23.08	2011/07/04	200,000,000	2010/12/29
27784	J.P. Morgan Structured Products B.V.	中國農業銀行股份有限公司 - H 股 2011 年 6 月歐式認購權證 B	0.33	4/單位	2011/06/29	150,000,000	2010/12/29
27785	J.P. Morgan Structured Products B.V.	友邦保險控股有限公司 2011 年 7 月歐式認購權證	0.25	22.88	2011/07/28	200,000,000	2010/12/29
27798	J.P. Morgan Structured Products B.V.	阿里巴巴網絡有限公司 2011 年 11 月歐式認購權證	0.15	15.88	2011/11/22	120,000,000	2010/12/29
27839	J.P. Morgan Structured Products B.V.	中國鋁業股份有限公司 - H 股 2012 年 11 月歐式認購權證	0.15	7.8	2012/11/26	200,000,000	2010/12/29
27840	J.P. Morgan Structured Products B.V.	安踏體育用品有限公司 2011 年 9 月歐式認購權證	0.25	13	2011/09/29	100,000,000	2010/12/29
27786	J.P. Morgan Structured Products B.V.	百麗國際控股有限公司 2011 年 12 月歐式認購權證	0.25	15	2011/12/29	150,000,000	2010/12/29

## 新上市衍生認股權證 (續)

股份代號	發行機構	認股權證	發行價 (港元)	行使水平 / 每10單位認購價 (港元)	認購 / 行使日期	上市時之發行單位	上市日期
27787	J.P. Morgan Structured Products B.V.	比亞迪股份有限公司 - H股2011年6月歐式認購權證	0.518	45	2011/06/29	80,000,000	2010/12/29
27790	J.P. Morgan Structured Products B.V.	中國交通建設股份有限公司 - H股2011年12月歐式認購權證	0.15	6	2011/12/22	250,000,000	2010/12/29
27841	J.P. Morgan Structured Products B.V.	中國遠洋控股股份有限公司 - H股2011年8月歐式認購權證	0.15	8.5	2011/08/22	200,000,000	2010/12/29
27789	J.P. Morgan Structured Products B.V.	中國中煤能源股份有限公司 - H股2011年9月歐式認購權證	0.15	12.5	2011/09/23	200,000,000	2010/12/29
27788	J.P. Morgan Structured Products B.V.	中信銀行股份有限公司 - H股2011年6月歐式認購權證C	0.375	5/單位	2011/06/29	80,000,000	2010/12/29
27791	J.P. Morgan Structured Products B.V.	中國神華能源股份有限公司 - H股2011年6月歐式認購權證	0.25	34	2011/06/29	150,000,000	2010/12/29
27792	J.P. Morgan Structured Products B.V.	恒安國際集團有限公司2012年6月歐式認購權證B	0.15	68.88/100單位	2012/06/18	180,000,000	2010/12/29
27793	J.P. Morgan Structured Products B.V.	中國工商銀行股份有限公司 - H股2011年6月歐式認購權證A	0.25	6/單位	2011/06/29	200,000,000	2010/12/29
27794	J.P. Morgan Structured Products B.V.	中國工商銀行股份有限公司 - H股2011年6月歐式認購權證B	0.25	6.60/單位	2011/06/29	200,000,000	2010/12/29
27795	J.P. Morgan Structured Products B.V.	聯想集團有限公司2011年6月歐式認購權證B	0.269	5.50/單位	2011/06/29	80,000,000	2010/12/29
27842	J.P. Morgan Structured Products B.V.	中國平安保險(集團)股份有限公司 - H股2012年3月歐式認購權證B	0.15	93.88/100單位	2012/03/12	300,000,000	2010/12/29
27796	J.P. Morgan Structured Products B.V.	國藥控股股份有限公司 - H股2011年6月歐式認購權證	0.26	30	2011/06/29	80,000,000	2010/12/29
27797	J.P. Morgan Structured Products B.V.	國藥控股股份有限公司 - H股2011年8月歐式認購權證	0.25	33.88	2011/08/15	80,000,000	2010/12/29
27805	KBC Financial Products International Ltd.	恒生中國企業指數2011年4月歐式認購權證B	0.15	12,600/6,000單位	2011/04/28	128,000,000	2010/12/29
27806	KBC Financial Products International Ltd.	恒生中國企業指數2011年6月歐式認購權證C	0.25	12,000/5,800單位	2011/06/29	128,000,000	2010/12/29
27810	KBC Financial Products International Ltd.	恒生中國企業指數2011年6月歐式認沽權證E	0.25	12,000/5,800單位	2011/06/29	128,000,000	2010/12/29
27811	KBC Financial Products International Ltd.	恒生中國企業指數2011年6月歐式認沽權證F	0.25	12,400/5,800單位	2011/06/29	128,000,000	2010/12/29
27812	KBC Financial Products International Ltd.	恒生中國企業指數2011年6月歐式認沽權證G	0.25	13,200/6,000單位	2011/06/29	128,000,000	2010/12/29
27813	KBC Financial Products International Ltd.	恒生中國企業指數2011年6月歐式認沽權證H	0.25	13,800/6,000單位	2011/06/29	128,000,000	2010/12/29
27807	KBC Financial Products International Ltd.	恒生指數2011年7月歐式認沽權證	0.53	26,200/8,000單位	2011/07/28	200,000,000	2010/12/29
27845	KBC Financial Products International Ltd.	恒生指數2011年5月歐式認購權證H	0.15	24,400/8,000單位	2011/05/30	200,000,000	2010/12/29
27803	KBC Financial Products International Ltd.	恒生指數2011年6月歐式認購權證K	0.25	21,800/7,500單位	2011/06/29	200,000,000	2010/12/29
27846	KBC Financial Products International Ltd.	恒生指數2011年6月歐式認購權證L	0.15	24,000/7,000單位	2011/06/29	200,000,000	2010/12/29
27847	KBC Financial Products International Ltd.	恒生指數2011年6月歐式認購權證M	0.15	24,800/8,000單位	2011/06/29	200,000,000	2010/12/29
27804	KBC Financial Products International Ltd.	恒生指數2011年7月歐式認購權證B	0.28	21,400/8,000單位	2011/07/28	200,000,000	2010/12/29
27808	KBC Financial Products International Ltd.	恒生指數2011年8月歐式認沽權證A	0.43	25,800/9,000單位	2011/08/30	200,000,000	2010/12/29
27809	KBC Financial Products International Ltd.	恒生指數2011年8月歐式認沽權證B	0.53	26,600/8,500單位	2011/08/30	200,000,000	2010/12/29
27799	Macquarie Bank Ltd.	比亞迪股份有限公司 - H股2011年7月歐式認購權證	0.34	55	2011/07/28	100,000,000	2010/12/29
27800	Macquarie Bank Ltd.	中國移動有限公司2011年6月歐式認購權證B	0.25	85	2011/06/29	300,000,000	2010/12/29
27801	Macquarie Bank Ltd.	中國南方航空股份有限公司 - H股2011年6月歐式認購權證	0.5	5/單位	2011/06/29	100,000,000	2010/12/29
27802	Merrill Lynch Int'l & Co. C.V.	中國移動有限公司2011年3月歐式認購權證C	0.43	74.99	2011/03/30	80,000,000	2010/12/29
27779	渣打銀行	中國移動有限公司2011年6月歐式認購權證B	0.27	80.88	2011/06/30	100,000,000	2010/12/29
27778	渣打銀行	匯豐控股有限公司2011年6月歐式認購權證C	0.36	82.88	2011/06/02	100,000,000	2010/12/29
27777	瑞士銀行	中國工商銀行股份有限公司 - H股2011年7月歐式認購權證	0.25	6.88/單位	2011/07/11	100,000,000	2010/12/29
27748	瑞士銀行	中國工商銀行股份有限公司 - H股2011年4月歐式認購權證B	0.2	6.16/1單位	2011/04/20	100,000,000	2010/12/29
27887	Barclays Bank plc	友邦保險控股有限公司2011年10月歐式認購權證	0.25	22.8	2011/10/31	100,000,000	2010/12/30
27886	Barclays Bank plc	中國移動有限公司2011年7月歐式認購權證	0.26	85	2011/07/25	100,000,000	2010/12/30
27889	Barclays Bank plc	中國人壽保險股份有限公司 - H股2011年8月歐式認購權證	0.26	34.5	2011/08/29	120,000,000	2010/12/30
27885	Barclays Bank plc	中國海洋石油有限公司2011年12月歐式認購權證	0.25	20	2011/12/28	100,000,000	2010/12/30
27888	Barclays Bank plc	中國工商銀行股份有限公司 - H股2011年8月歐式認購權證B	0.27	6.50/單位	2011/08/29	100,000,000	2010/12/30
27858	中銀國際亞洲有限公司	中國銀行股份有限公司 - H股2011年8月歐式認購權證	0.25	4.60/單位	2011/08/08	100,000,000	2010/12/30
27861	中銀國際亞洲有限公司	中國銀行股份有限公司 - H股2011年8月歐式認沽權證	0.25	3.60/單位	2011/08/08	100,000,000	2010/12/30
27859	中銀國際亞洲有限公司	龍源電力集團股份有限公司 - H股2012年12月歐式認購權證	0.15	8.18	2012/12/03	100,000,000	2010/12/30

## 新上市衍生認股權證 (續)

股份代號	發行機構	認股權證	發行價 (港元)	行使水平 / 每10單位認購價 (港元)	認購 / 行使日期	上市時之發行單位	上市日期
27860	中銀國際亞洲有限公司	中國神華能源股份有限公司 - H股2011年7月歐式認購權證B	0.275	35.53	2011/07/04	100,000,000	2010/12/30
27908	BNP Paribas Arbitrage Issuance B.V.	阿里巴巴網絡有限公司2011年10月歐式認購權證	0.17	14.9	2011/10/03	100,000,000	2010/12/30
27916	BNP Paribas Arbitrage Issuance B.V.	中國糧油控股有限公司2013年1月歐式認購權證	0.25	9	2013/01/03	100,000,000	2010/12/30
27917	BNP Paribas Arbitrage Issuance B.V.	中國遠洋控股股份有限公司 - H股2013年1月歐式認購權證	0.25	8.3	2013/01/03	100,000,000	2010/12/30
27909	BNP Paribas Arbitrage Issuance B.V.	中信銀行股份有限公司 - H股2011年7月歐式認購權證	0.35	5.50/單位	2011/07/05	80,000,000	2010/12/30
27911	BNP Paribas Arbitrage Issuance B.V.	恒生銀行有限公司2013年1月歐式認購權證	0.25	123/100單位	2013/01/03	100,000,000	2010/12/30
27918	BNP Paribas Arbitrage Issuance B.V.	理文造紙有限公司2013年7月歐式認購權證	0.25	5.5	2013/07/03	100,000,000	2010/12/30
27912	BNP Paribas Arbitrage Issuance B.V.	李寧有限公司2011年7月歐式認購權證	0.25	20	2011/07/05	100,000,000	2010/12/30
27913	BNP Paribas Arbitrage Issuance B.V.	信和置業有限公司2011年11月歐式認購權證	0.25	16	2011/11/02	100,000,000	2010/12/30
27914	BNP Paribas Arbitrage Issuance B.V.	太古股份有限公司 'A' 2011年8月歐式認購權證	0.25	117/100單位	2011/08/02	100,000,000	2010/12/30
27915	BNP Paribas Arbitrage Issuance B.V.	九龍倉集團有限公司2011年8月歐式認購權證	0.52	65	2011/08/02	70,000,000	2010/12/30
27910	BNP Paribas Arbitrage Issuance B.V.	中國雨潤食品集團有限公司2011年10月歐式認購權證	0.45	26	2011/10/04	100,000,000	2010/12/30
27904	Citigroup Global Markets Holdings Inc.	中國中煤能源股份有限公司 - H股2011年8月歐式認購權證	0.15	14.08	2011/08/25	80,000,000	2010/12/30
27906	Citigroup Global Markets Holdings Inc.	思捷環球控股有限公司2011年7月歐式認購權證	0.25	44.48	2011/07/11	80,000,000	2010/12/30
27907	Citigroup Global Markets Holdings Inc.	騰訊控股有限公司2011年10月歐式認購權證	0.25	188.88/100單位	2011/10/11	100,000,000	2010/12/30
27905	Citigroup Global Markets Holdings Inc.	中國雨潤食品集團有限公司2011年6月歐式認購權證	0.25	29.88	2011/06/30	60,000,000	2010/12/30
27880	J.P. Morgan Structured Products B.V.	雅居樂地產控股有限公司2011年7月歐式認購權證B	0.15	13.88	2011/07/20	150,000,000	2010/12/30
27873	J.P. Morgan Structured Products B.V.	中國銀行股份有限公司 - H股2011年6月歐式認購權證	0.25	4.20/單位	2011/06/30	200,000,000	2010/12/30
27874	J.P. Morgan Structured Products B.V.	中國銀行股份有限公司 - H股2011年7月歐式認購權證	0.25	4.60/單位	2011/07/15	200,000,000	2010/12/30
27878	J.P. Morgan Structured Products B.V.	招商銀行股份有限公司 - H股2011年6月歐式認購權證C	0.25	20	2011/06/30	180,000,000	2010/12/30
27872	J.P. Morgan Structured Products B.V.	iShares 安碩富時A50中國指數ETF2011年11月歐式認購權證	0.15	12.88	2011/11/21	300,000,000	2010/12/30
27875	J.P. Morgan Structured Products B.V.	恒隆地產有限公司2011年6月歐式認購權證	0.25	40	2011/06/30	80,000,000	2010/12/30
27879	J.P. Morgan Structured Products B.V.	華能國際電力股份有限公司 - H股2011年6月歐式認購權證	0.288	4.68/單位	2011/06/30	70,000,000	2010/12/30
27876	J.P. Morgan Structured Products B.V.	利豐有限公司2011年6月歐式認購權證	0.25	50	2011/06/30	80,000,000	2010/12/30
27877	J.P. Morgan Structured Products B.V.	渣打集團有限公司2011年6月歐式認購權證	0.25	250/100單位	2011/06/30	100,000,000	2010/12/30
27881	J.P. Morgan Structured Products B.V.	紫金礦業集團股份有限公司 - H股2011年12月歐式認購權證B	0.15	7.88	2011/12/20	200,000,000	2010/12/30
27902	KBC Financial Products International Ltd.	中國糧油控股有限公司2011年9月歐式認購權證	0.58	11.18/單位	2011/09/01	68,000,000	2010/12/30
27903	KBC Financial Products International Ltd.	中國糧油控股有限公司2011年10月歐式認沽權證	0.25	9.28	2011/10/28	80,000,000	2010/12/30
27890	KBC Financial Products International Ltd.	國泰航空有限公司2011年8月歐式認購權證	0.25	21.88	2011/08/08	68,000,000	2010/12/30
27898	KBC Financial Products International Ltd.	國泰航空有限公司2011年9月歐式認沽權證	0.25	20.18	2011/09/30	68,000,000	2010/12/30
27892	KBC Financial Products International Ltd.	香港電燈集團有限公司2011年9月歐式認購權證	0.29	50	2011/09/15	80,000,000	2010/12/30
27899	KBC Financial Products International Ltd.	香港電燈集團有限公司2011年9月歐式認沽權證	0.25	46	2011/09/15	80,000,000	2010/12/30
27891	KBC Financial Products International Ltd.	恒生銀行有限公司2011年7月歐式認購權證	0.45	142	2011/07/08	80,000,000	2010/12/30
27895	KBC Financial Products International Ltd.	匯豐控股有限公司2011年8月歐式認購權證	0.25	104.88	2011/08/10	168,000,000	2010/12/30
27893	KBC Financial Products International Ltd.	匯豐控股有限公司2011年6月歐式認購權證B	0.34	86.88	2011/06/30	168,000,000	2010/12/30
27894	KBC Financial Products International Ltd.	匯豐控股有限公司2011年7月歐式認購權證B	0.25	98.88	2011/07/18	168,000,000	2010/12/30
27896	KBC Financial Products International Ltd.	信和置業有限公司2011年9月歐式認購權證	0.25	16.88	2011/09/01	68,000,000	2010/12/30
27900	KBC Financial Products International Ltd.	信和置業有限公司2011年9月歐式認沽權證	0.26	14.88	2011/09/15	68,000,000	2010/12/30
27897	KBC Financial Products International Ltd.	太古股份有限公司 'A' 2011年11月歐式認購權證	0.25	120/100單位	2011/11/11	68,000,000	2010/12/30
27901	KBC Financial Products International Ltd.	太古股份有限公司 'A' 2011年9月歐式認沽權證	0.25	126/100單位	2011/09/30	68,000,000	2010/12/30
27882	Macquarie Bank Ltd.	恒生銀行有限公司2011年7月歐式認購權證	0.251	158.88	2011/07/05	200,000,000	2010/12/30
27854	Merrill Lynch Int'l & Co. C.V.	中國移動有限公司2011年5月歐式認購權證	0.237	81.99	2011/05/23	80,000,000	2010/12/30
27852	Merrill Lynch Int'l & Co. C.V.	長江實業(集團)有限公司2011年5月歐式認購權證A	0.152	148.89	2011/05/23	80,000,000	2010/12/30



## 新上市衍生認股權證 (續)

股份代號	發行機構	認股權證	發行價 (港元)	行使水平 / 每10單位認購價 (港元)	認購 / 行使日期	上市時之發行單位	上市日期
27853	Merrill Lynch Int'l & Co. C.V.	長江實業(集團)有限公司2011年5月歐式認購權證B	0.154	158.89	2011/05/30	80,000,000	2010/12/30
27855	Merrill Lynch Int'l & Co. C.V.	和記黃埔有限公司2011年5月歐式認購權證A	0.172	99.99	2011/05/03	80,000,000	2010/12/30
27857	Merrill Lynch Int'l & Co. C.V.	和記黃埔有限公司2011年10月歐式認購權證	0.183	89.99/100單位	2011/10/10	80,000,000	2010/12/30
27856	Merrill Lynch Int'l & Co. C.V.	和記黃埔有限公司2011年6月歐式認購權證C	0.158	108.89	2011/06/10	80,000,000	2010/12/30
27863	荷蘭合作銀行	中國建設銀行股份有限公司 - H股2011年5月歐式認購權證	0.42	7.50/單位	2011/05/23	200,000,000	2010/12/30
27865	荷蘭合作銀行	中遠太平洋有限公司2011年8月歐式認購權證	0.15	15	2011/08/01	100,000,000	2010/12/30
27862	荷蘭合作銀行	國泰航空有限公司2011年6月歐式認購權證	0.15	25.9	2011/06/20	100,000,000	2010/12/30
27864	荷蘭合作銀行	中國南方航空股份有限公司 - H股2011年6月歐式認購權證	0.4	5.02/單位	2011/06/30	100,000,000	2010/12/30
27866	荷蘭合作銀行	思捷環球控股有限公司2011年5月歐式認購權證	0.26	42	2011/05/31	120,000,000	2010/12/30
27867	荷蘭合作銀行	匯豐控股有限公司2011年5月歐式認購權證D	0.3	85.9	2011/05/04	200,000,000	2010/12/30
27868	荷蘭合作銀行	匯豐控股有限公司2011年5月歐式認購權證E	0.2	92.85	2011/05/30	200,000,000	2010/12/30
27869	荷蘭合作銀行	中國工商銀行股份有限公司 - H股2011年5月歐式認購權證	0.25	6.29/單位	2011/05/31	100,000,000	2010/12/30
27870	荷蘭合作銀行	中國平安保險(集團)股份有限公司 - H股2011年4月歐式認購權證	0.3	98.88	2011/04/19	100,000,000	2010/12/30
27871	荷蘭合作銀行	中國旺旺控股有限公司2011年6月歐式認購權證	0.5	7.50/單位	2011/06/30	80,000,000	2010/12/30
27919	The Royal Bank of Scotland N.V.	匯豐控股有限公司2011年6月歐式認購權證C	0.345	86.2	2011/06/29	80,000,000	2010/12/30
27884	渣打銀行	中國人壽保險股份有限公司 - H股2011年7月歐式認購權證	0.25	28.88	2011/07/04	100,000,000	2010/12/30
27883	渣打銀行	中國平安保險(集團)股份有限公司 - H股2011年12月歐式認購權證	0.15	88.83/100單位	2011/12/19	100,000,000	2010/12/30
27933	BNP Paribas Arbitrage Issuance B.V.	中銀香港(控股)有限公司2011年7月歐式認購權證	0.15	29	2011/07/05	100,000,000	2010/12/31
27934	BNP Paribas Arbitrage Issuance B.V.	長江實業(集團)有限公司2011年7月歐式認購權證	0.43	145	2011/07/05	90,000,000	2010/12/31
27935	BNP Paribas Arbitrage Issuance B.V.	香港交易及結算所有限公司2011年7月歐式認購權證C	0.15	188.80/100單位	2011/07/05	100,000,000	2010/12/31
27936	BNP Paribas Arbitrage Issuance B.V.	昆侖能源有限公司2011年9月歐式認購權證	0.16	12.4	2011/09/02	100,000,000	2010/12/31
27937	BNP Paribas Arbitrage Issuance B.V.	中國平安保險(集團)股份有限公司 - H股2011年7月歐式認購權證	0.52	100	2011/07/05	100,000,000	2010/12/31
27938	BNP Paribas Arbitrage Issuance B.V.	新鴻基地產發展有限公司2011年5月歐式認購權證	0.31	160	2011/05/04	90,000,000	2010/12/31
27927	J.P. Morgan Structured Products B.V.	中國聯合網絡通信(香港)股份有限公司2011年11月歐式認購權證	0.15	13	2011/11/25	200,000,000	2010/12/31
27932	Macquarie Bank Ltd.	招商銀行股份有限公司 - H股2011年12月歐式認購權證	0.162	23.98	2011/12/12	250,000,000	2010/12/31
27920	Merrill Lynch Int'l & Co. C.V.	中國海洋石油有限公司2011年6月歐式認購權證F	0.152	19.89	2011/06/21	80,000,000	2010/12/31
27921	Merrill Lynch Int'l & Co. C.V.	中國海洋石油有限公司2011年6月歐式認購權證G	0.152	20.39	2011/06/09	80,000,000	2010/12/31
27922	Merrill Lynch Int'l & Co. C.V.	恒生銀行有限公司2011年7月歐式認購權證	0.25	149.99	2011/07/25	80,000,000	2010/12/31
27923	Merrill Lynch Int'l & Co. C.V.	匯豐控股有限公司2011年5月歐式認購權證D	0.27	85.89	2011/05/18	80,000,000	2010/12/31
27924	Merrill Lynch Int'l & Co. C.V.	匯豐控股有限公司2011年5月歐式認購權證E	0.214	88.29	2011/05/23	80,000,000	2010/12/31
27925	Merrill Lynch Int'l & Co. C.V.	中國工商銀行股份有限公司 - H股2011年4月歐式認購權證C	0.15	6.379/1單位	2011/04/27	80,000,000	2010/12/31
27926	Merrill Lynch Int'l & Co. C.V.	江西銅業股份有限公司 - H股2011年6月歐式認購權證	0.152	28.99	2011/06/13	80,000,000	2010/12/31
27940	The Royal Bank of Scotland N.V.	中國民生銀行股份有限公司 - H股2011年3月歐式認購權證	0.154	7.58/單位	2011/03/31	80,000,000	2010/12/31
27939	The Royal Bank of Scotland N.V.	中國民生銀行股份有限公司 - H股2011年6月歐式認購權證	0.344	6.99/單位	2011/06/13	80,000,000	2010/12/31
27929	瑞士銀行	中國農業銀行股份有限公司 - H股2011年7月歐式認購權證	0.25	4.68/單位	2011/07/11	200,000,000	2010/12/31
27928	瑞士銀行	中國農業銀行股份有限公司 - H股2011年4月歐式認購權證C	0.25	4.08/單位	2011/04/11	200,000,000	2010/12/31
27930	瑞士銀行	中國銀行股份有限公司 - H股2011年7月歐式認購權證	0.25	4.58/單位	2011/07/11	100,000,000	2010/12/31
27931	瑞士銀行	匯豐控股有限公司2011年6月歐式認購權證C	0.25	88.88	2011/06/14	200,000,000	2010/12/31

# 進一步發行

## 認購期屆滿之衍生權證 (2010)

股份代號	認股權證	最後買賣日期	除牌日期
02467	Macquarie Bank Ltd. - Hunan Nonferrous European Wts Dec 2009	2009/12/24	2010/01/04
09247	CC Rabobank B.A. - ICBC European Warrants Dec 2009 A	2009/12/24	2010/01/04
01416	J P Morgan SP BV - ICBC European Warrants Dec 2009 A	2009/12/24	2010/01/04
01463	J P Morgan SP BV - ICBC European Warrants Dec 2009 B	2009/12/24	2010/01/04
01849	J P Morgan SP BV - China Life European Warrants Dec 2009 A	2009/12/24	2010/01/04
01236	Fortis Bank S.A./N.V. - China Life European Wts Dec 2009	2009/12/24	2010/01/04
01342	Fortis Bank S.A./N.V. - CNOOC European Warrants Dec 2009	2009/12/24	2010/01/04
13003	Macquarie Bank Ltd. - Ch Molybdenum European Wts Dec 2009	2009/12/24	2010/01/04
13008	Macquarie Bank Ltd. - Nine Dragons European Wts Dec 2009	2009/12/24	2010/01/04
14857	J P Morgan SP BV - China Mob European Wts Dec 2009	2009/12/24	2010/01/04
17826	ABN AMRO Bank N.V. - ICBC European Warrants Dec 2009 C	2009/12/24	2010/01/04
09908	BNP Paribas Arbit Issu B.V. - China Life Euro Wts Jan 2010 A	2009/12/24	2010/01/05
01951	Calyon Fin P (G) Ltd. - HSBC European Warrants Jan 2010 A	2009/12/24	2010/01/05
03397	SGA Societe Generale Acceptance N.V. - HSBC Eur Wt Jan 2010A	2009/12/24	2010/01/05
05038	CC Rabobank B.A. - China Shenhua European Warrants Jan 2010	2009/12/24	2010/01/05
16587	SGA Societe Generale Acceptance N.V. - CP&CC Eur Wt Jan 10 B	2009/12/24	2010/01/05
16888	Merrill Lynch Int'l & Co. C.V. - Hutchison Euro Wts Jan 2010	2009/12/24	2010/01/05
17120	BNP Paribas Arbit Issu B.V. - Sinopec Corp Euro Wts Jan 2010	2009/12/24	2010/01/05
17216	SGA Societe Generale Acceptance N.V. - CP&CC Eur Wt Jan 10 C	2009/12/24	2010/01/05
17350	KBC Fin Products Int'l Ltd. - BOCL European Wts Jan 2010 C	2009/12/24	2010/01/05
17346	KBC Fin Products Int'l Ltd. - CC Bank Euro Wts Jan 2010 A	2009/12/24	2010/01/05
17383	SGA Societe Generale Acceptance N.V. - CLife Eu Wt Jan 2010	2009/12/24	2010/01/05
17445	Merrill Lynch Int'l & Co. C.V. - BOCL European Wts Jan 2010B	2009/12/24	2010/01/05
17495	SGA Societe Generale Acceptance N.V. - HKEx Eu Put Wt Jan 10	2009/12/24	2010/01/05
17584	KBC Fin Products Int'l Ltd. - BOCL Euro Put Wts Jan 2010 B	2009/12/24	2010/01/05
17594	UBS AG - China Tel European Warrants Jan 2010 B	2009/12/24	2010/01/05
17601	KBC Fin Products Int'l Ltd. - BOCL European Wts Jan 2010 D	2009/12/24	2010/01/05
17605	KBC Fin Products Int'l Ltd. - CC Bank Euro Wts Jan 2010 C	2009/12/24	2010/01/05
17606	KBC Fin Products Int'l Ltd. - China Tel Euro Wts Jan 2010 A	2009/12/24	2010/01/05
17607	KBC Fin Products Int'l Ltd. - China Tel Euro Wts Jan 2010 B	2009/12/24	2010/01/05
17760	KBC Fin Products Int'l Ltd. - China Life Euro Wts Jan 2010 D	2009/12/24	2010/01/05
17865	Credit Suisse - China Life European Warrants Jan 2010	2009/12/24	2010/01/05
17948	CC Rabobank B.A. - China Life European Warrants Jan 2010	2009/12/24	2010/01/05
18200	UBS AG - Cheung Kong European Warrants Jan 2010	2009/12/24	2010/01/05
18353	Barclays Bank plc - BOCL European Warrants Jan 2010 A	2009/12/24	2010/01/05
18376	KBC Fin Products Int'l Ltd. - Sinopec Euro Wts Jan 2010	2009/12/24	2010/01/05
18420	Deutsche Bank AG - Sinopec Corp European Warrants Jan 2010	2009/12/24	2010/01/05
18521	KBC Fin Products Int'l Ltd. - HKEx European Warrants Jan 10	2009/12/24	2010/01/05
18599	CC Rabobank B.A. - CC Bank European Warrants Jan 2010 B	2009/12/24	2010/01/05
18709	Goldman Sachs SP (Asia) - CM Bank European Wts Jan 2010	2009/12/24	2010/01/05
17293	BNP Paribas Arbit Issu B.V. - China Life Euro Wts Jan 2010 B	2009/12/28	2010/01/06
17351	KBC Fin Products Int'l Ltd. - China Life Euro Wts Jan 2010 B	2009/12/28	2010/01/06
17759	SGA Societe Generale Acceptance N.V.-A50 Ch Eu Put Wt Jan10A	2009/12/29	2010/01/07
17880	SGA Societe Generale Acceptance N.V. - CK(H) Eu Wt Jan 2010	2009/12/29	2010/01/07
17885	SGA Societe Generale Acceptance N.V.-A50 Ch Eu Put Wt Jan10B	2009/12/29	2010/01/07
18046	BNP Paribas Arbit Issu B.V. - CC Bank Euro Wts Jan 2010	2009/12/29	2010/01/07
18159	Credit Suisse - Cheung Kong European Warrants Jan 2010	2009/12/29	2010/01/07
18726	SGA Societe Generale Acceptance N.V. - CITBK Euro Wts Jan10	2009/12/29	2010/01/07
17582	CC Rabobank B.A. - Renhe Comm European Warrants Jan 2010	2010/01/04	2010/01/11
17608	KBC Fin Products Int'l Ltd. - ICBC European Wts Jan 2010	2010/01/04	2010/01/11
17624	KBC Fin Products Int'l Ltd. - CC Bank Euro Wts Jan 2010 D	2010/01/04	2010/01/11
09249	KBC Fin Products Int'l Ltd. - HSBC European Wts Jan 2010 B	2010/01/05	2010/01/12
15721	Citigroup Global Mkt H Inc. - China Life Euro Wts Jan 2010	2010/01/05	2010/01/12
16448	SGA Societe Generale Acceptance N.V. - CP&CC Eur Wt Jan 10A	2010/01/05	2010/01/12
16648	SGA Societe Generale Acceptance N.V. - HSBC Eu Wt Jan 2010 C	2010/01/05	2010/01/12
17171	Merrill Lynch Int'l & Co. C.V. - CM Bank Euro Put Wts Jan10	2010/01/05	2010/01/12
17169	Merrill Lynch Int'l & Co. C.V. - HS Bank Euro Wts Jan 2010	2010/01/05	2010/01/12
17323	Merrill Lynch Int'l & Co. C.V. - HKEx Eur Put Wts Jan 2010	2010/01/05	2010/01/12
17436	KBC Fin Products Int'l Ltd. - China Life Euro Wts Jan 2010 C	2010/01/05	2010/01/12
17449	Merrill Lynch Int'l & Co. C.V. - BOCL European Put Wts Jan10	2010/01/05	2010/01/12
17538	HK Bank - BOCL European Put Warrants Jan 2010	2010/01/05	2010/01/12
17555	UBS AG - BOCL European Warrants Jan 2010 A	2010/01/05	2010/01/12
17556	UBS AG - BOCL European Warrants Jan 2010 B	2010/01/05	2010/01/12
17561	UBS AG - China Life European Warrants Jan 2010 C	2010/01/05	2010/01/12
17569	UBS AG - A50 China European Put Warrants Jan 2010	2010/01/05	2010/01/12
17572	UBS AG - HKEx European Put Warrants Jan 2010	2010/01/05	2010/01/12
17619	SGA Societe Generale Acceptance N.V. - JIANG Eu Wts Jan10	2010/01/05	2010/01/12
17634	UBS AG - China Shenhua European Warrants Jan 2010	2010/01/05	2010/01/12
17748	UBS AG - CM Bank European Put Warrants Jan 2010	2010/01/05	2010/01/12
17775	ABN AMRO Bank N.V. - A50 China European Put Wts Jan 2010	2010/01/05	2010/01/12
17930	UBS AG - BOCL European Warrants Jan 2010 C	2010/01/05	2010/01/12
18090	Deutsche Bank AG - Ch Comm Cons European Warrants Jan 2010	2010/01/05	2010/01/12
18203	Credit Suisse - BOCL European Warrants Jan 2010 A	2010/01/05	2010/01/12
18491	CC Rabobank B.A. - A50 China European Put Warrants Jan 2010B	2010/01/05	2010/01/12
18526	Merrill Lynch Int'l & Co. C.V. - BOCL European Wts Jan 2010C	2010/01/05	2010/01/12
17456	HK Bank - Angang Steel European Warrants Jan 2010	2010/01/06	2010/01/13
17489	HK Bank - Sinopec Corp European Warrants Jan 2010	2010/01/06	2010/01/13
17539	HK Bank - CC Bank European Put Warrants Jan 2010	2010/01/06	2010/01/13
17206	SGA Societe Generale Acceptance N.V. - ICBC Eu Wt Jan 2010 A	2010/01/07	2010/01/14
17329	SGA Societe Generale Acceptance N.V. - HKEx Eu Wt Jan 2010 C	2010/01/07	2010/01/14
16709	HK Bank - China Life European Warrants Jan 2010	2010/01/11	2010/01/18
16711	HK Bank - ICBC European Warrants Jan 2010	2010/01/11	2010/01/18
17067	CC Rabobank B.A. - HKEx European Warrants Jan 2010 A	2010/01/11	2010/01/18
17071	CC Rabobank B.A. - HKEx European Put Warrants Jan 2010	2010/01/11	2010/01/18
17146	Credit Suisse -HKEx European Put Warrants Jan 2010	2010/01/11	2010/01/18
17142	Credit Suisse - HKEx European Warrants Jan 2010 A	2010/01/11	2010/01/18
17269	KBC Fin Products Int'l Ltd. - CNOOC Euro Put Wts Jan 2010	2010/01/11	2010/01/18

## 認購期屆滿之衍生權證 (2010)(續)

股份代號	認股權證	最後買賣日期	除牌日期
17343	KBC Fin Products Int'l Ltd. - BOCL Euro Put Wts Jan 2010 A	2010/01/11	2010/01/18
17387	J P Morgan SP BV - HKEx European Put Wts Jan 2010	2010/01/11	2010/01/18
17610	KBC Fin Products Int'l Ltd. - BOCL Euro Put Wts Jan 2010 F	2010/01/11	2010/01/18
17689	J P Morgan SP BV - China Shenhua European Warrants Jan 2010	2010/01/11	2010/01/18
15716	Citigroup Global Mkt H Inc. - BOCL European Wts Jan 2010	2010/01/12	2010/01/19
15723	Citigroup Global Mkt H Inc. - HS Bank European Wts Jan 2010	2010/01/12	2010/01/19
15962	SGA Societe Generale Acceptance N.V. - Ch Mob Eu Wt Jan 2010	2010/01/12	2010/01/19
16143	SGA Societe Generale Acceptance N.V. - A50 Ch Eu Wt Jan 2010	2010/01/12	2010/01/19
16174	BNP Paribas Arbit Issu B.V. - BOCL European Wts Jan 2010	2010/01/12	2010/01/19
16719	UBS AG - A50 China European Warrants Jan 2010	2010/01/12	2010/01/19
16779	KBC Fin Products Int'l Ltd. - A50 Ch Euro Wts Jan 2010 A	2010/01/12	2010/01/19
16806	SGA Societe Generale Acceptance N.V. - Shenhua Eu Wt Jan2010	2010/01/12	2010/01/19
16782	Macquarie Bank Ltd. - Huaneng Power European Wts Jan 2010	2010/01/12	2010/01/19
17130	SGA Societe Generale Acceptance N.V. - CCCCL Eu Wt Jan 2010	2010/01/12	2010/01/19
17173	SGA Societe Generale Acceptance N.V. - CHALCO Eu Wt Jan 2010	2010/01/12	2010/01/19
17213	SGA Societe Generale Acceptance N.V. - BOCL Eu Wt Jan 2010	2010/01/12	2010/01/19
17319	KBC Fin Products Int'l Ltd. - China Life Euro Wts Jan 2010 A	2010/01/12	2010/01/19
17284	Merrill Lynch Int'l & Co. C.V. - Ch Comm Cons Eu Wt Jan 2010	2010/01/12	2010/01/19
17347	KBC Fin Products Int'l Ltd. - CC Bank Euro Wts Jan 2010 B	2010/01/12	2010/01/19
17366	J P Morgan SP BV - Ch Comm Cons European Warrants Jan 2010	2010/01/12	2010/01/19
17367	J P Morgan SP BV - JX Copper European Warrants Jan 2010	2010/01/12	2010/01/19
17375	SGA Societe Generale Acceptance N.V. - CCB Eur Wt Jan 2010	2010/01/12	2010/01/19
17471	UBS AG - HKEx European Warrants Jan 2010 B	2010/01/12	2010/01/19
17542	HK Bank - ICBC European Put Warrants Jan 2010	2010/01/12	2010/01/19
17562	UBS AG - China Life European Warrants Jan 2010 D	2010/01/12	2010/01/19
17590	UBS AG - CHALCO European Warrants Jan 2010	2010/01/12	2010/01/19
17602	KBC Fin Products Int'l Ltd. - BOCL European Wts Jan 2010 E	2010/01/12	2010/01/19
17644	KBC Fin Products Int'l Ltd. - A50 Ch Euro Wts Jan 2010 B	2010/01/12	2010/01/19
18115	KBC Fin Products Int'l Ltd. - HSBC European Wts Jan 2010 C	2010/01/12	2010/01/19
18214	Credit Suisse - CC Bank European Warrants Jan 2010	2010/01/12	2010/01/19
18354	Barclays Bank plc - BOCL European Warrants Jan 2010 B	2010/01/12	2010/01/19
18569	Citigroup Global Mkt H Inc. - CC Bank European Wts Jan 2010	2010/01/12	2010/01/19
18683	BOCI Asia Ltd. - BOCL European Warrants Jan 2010	2010/01/12	2010/01/19
05746	KBC Fin Products Int'l Ltd. - HSBC European Wts Jan 2010 A	2010/01/14	2010/01/21
15881	HK Bank - CNOOC European Warrants Jan 2010	2010/01/14	2010/01/21
15884	HK Bank - Huaneng Power European Warrants Jan 2010	2010/01/14	2010/01/21
16621	KBC Fin Products Int'l Ltd. - CNOOC European Wts Jan 2010	2010/01/14	2010/01/21
16910	HK Bank - China Shenhua European Warrants Jan 2010	2010/01/14	2010/01/21
16911	HK Bank - Jiangxi Copper European Warrants Jan 2010	2010/01/14	2010/01/21
16912	HK Bank - Yanzhou Coal European Warrants Jan 2010	2010/01/14	2010/01/21
16959	SGA Societe Generale Acceptance N.V. - CP&CC Eu Put Wt Jan10	2010/01/14	2010/01/21
16965	SGA Societe Generale Acceptance N.V. - HWL Eur Wt Jan 2010	2010/01/14	2010/01/21
17049	HK Bank - CHALCO European Warrants Jan 2010	2010/01/14	2010/01/21
17050	HK Bank - CITIC Bank European Warrants Jan 2010	2010/01/14	2010/01/21
17051	HK Bank - Ch Comm Cons European Warrants Jan 2010	2010/01/14	2010/01/21
17052	HK Bank - HKEx European Warrants Jan 2010 B	2010/01/14	2010/01/21
17143	Credit Suisse - HKEx European Warrants Jan 2010 B	2010/01/14	2010/01/21
17447	Merrill Lynch Int'l & Co. C.V. - HKEx Euro Wts Jan 2010 C	2010/01/14	2010/01/21
17966	SGA Societe Generale Acceptance N.V.-HuanengPower Eu Wt Jan10	2010/01/14	2010/01/21
18451	CC Rabobank B.A. - HKEx European Warrants Jan 2010 C	2010/01/14	2010/01/21
18455	CC Rabobank B.A. - Hutchison European Warrants Jan 2010	2010/01/14	2010/01/21
15633	CC Rabobank B.A. - HSBC European Warrants Jan 2010	2010/01/15	2010/01/22
15790	Merrill Lynch Int'l & Co. C.V. - HSBC Euro Put Wt Jan 2010	2010/01/15	2010/01/22
17690	J P Morgan SP BV - Tencent European Warrants Jan 2010	2010/01/15	2010/01/22
18274	ABN AMRO Bank N.V. - CC Bank European Warrants Jan 2010	2010/01/15	2010/01/22
18507	Goldman Sachs SP (Asia) - HSBC European Warrants Jan 2010	2010/01/15	2010/01/22
15236	HK Bank - China COSCO European Warrants Jan 2010	2010/01/18	2010/01/25
15652	KBC Fin Products Int'l Ltd. - PetroChina Euro Wts Jan 2010	2010/01/18	2010/01/25
15942	HK Bank - China Mobile European Put Warrants Jan 2010	2010/01/18	2010/01/25
16419	HK Bank - CM Bank European Warrants Jan 2010	2010/01/18	2010/01/25
16507	ABN AMRO Bank N.V. - HKEx European Warrants Jan 2010	2010/01/18	2010/01/25
17198	CC Rabobank B.A. - HKEx European Warrants Jan 2010 B	2010/01/18	2010/01/25
17200	CC Rabobank B.A. - MTRC European Warrants Jan 2010	2010/01/18	2010/01/25
17516	CC Rabobank B.A. - A50 China European Put Warrants Jan 2010A	2010/01/18	2010/01/25
17540	HK Bank - China Life European Put Warrants Jan 2010	2010/01/18	2010/01/25
17714	CC Rabobank B.A. - CC Bank European Warrants Jan 2010 A	2010/01/18	2010/01/25
18991	Macquarie Bank Ltd. - BOCL European Warrants Jan 2010	2010/01/18	2010/01/25
02159	UBS AG - Hutchison European Warrants Jan 2010	2010/01/19	2010/01/26
15573	SGA Societe Generale Acceptance N.V. - Petch Eu Wt Jan 2010	2010/01/19	2010/01/26
15798	J P Morgan SP BV - HKEx European Warrants Jan 2010	2010/01/19	2010/01/26
16225	Credit Suisse - China Mobile European Warrants Jan 2010	2010/01/19	2010/01/26
16387	UBS AG - SPDR Gold Trust European Warrants Jan 2010	2010/01/19	2010/01/26
16449	SGA Societe Generale Acceptance N.V. - HKEx Eu Wt Jan 2010 A	2010/01/19	2010/01/26
16514	UBS AG - HSBC European Warrants Jan 2010	2010/01/19	2010/01/26
16515	UBS AG - China Tel European Warrants Jan 2010 A	2010/01/19	2010/01/26
16622	KBC Fin Products Int'l Ltd. - PetroChina Eur Put Wt Jan 2010	2010/01/19	2010/01/26
16852	UBS AG - WISE CSI European Warrants Jan 2010	2010/01/19	2010/01/26
16873	Merrill Lynch Int'l & Co. C.V. - HKEx Euro Wts Jan 2010 B	2010/01/19	2010/01/26
16885	Merrill Lynch Int'l & Co. C.V. - BOCL European Wts Jan 2010A	2010/01/19	2010/01/26
16895	Merrill Lynch Int'l & Co. C.V. -Hutchison Euro Put Wts Jan10	2010/01/19	2010/01/26
16897	Merrill Lynch Int'l & Co. C.V. - SHK Ppt Euro Put Wts Jan10	2010/01/19	2010/01/26
17010	UBS AG - HKEx European Warrants Jan 2010 A	2010/01/19	2010/01/26
17135	Credit Suisse - China Mobile European Put Warrants Jan 2010	2010/01/19	2010/01/26
17180	Merrill Lynch Int'l & Co. C.V.-Ch Telecom Eur Put Wts Jan10	2010/01/19	2010/01/26
17296	UBS AG - China Life European Warrants Jan 2010 A	2010/01/19	2010/01/26
17300	UBS AG - China Life European Put Warrants Jan 2010 E	2010/01/19	2010/01/26
17376	SGA Societe Generale Acceptance N.V. - ICBC Eu Wt Jan 2010 B	2010/01/19	2010/01/26

## 認購期屆滿之衍生權證 (2010)(續)

股份代號	認股權證	最後買賣日期	除牌日期
17423	UBS AG - CC Bank European Warrants Jan 2010 A	2010/01/19	2010/01/26
17420	UBS AG - China Life European Warrants Jan 2010 B	2010/01/19	2010/01/26
17570	UBS AG - CC Bank European Put Warrants Jan 2010	2010/01/19	2010/01/26
17557	UBS AG - CC Bank European Warrants Jan 2010 B	2010/01/19	2010/01/26
17571	UBS AG - China Life European Put Warrants Jan 2010 F	2010/01/19	2010/01/26
17662	Merrill Lynch Int'l & Co. C.V. - Ch Shenhua Eur Wts Jan 2010	2010/01/19	2010/01/26
17776	BOCI Asia Ltd. - China Life European Warrants Jan 2010	2010/01/19	2010/01/26
17787	J P Morgan SP BV - CNBM European Warrants Jan 2010	2010/01/19	2010/01/26
18021	UBS AG - Ch Comm Cons European Warrants Jan 2010	2010/01/19	2010/01/26
18055	SGA Societe Generale Acceptance N.V. - CNOOC Eu Wt Jan 2010	2010/01/19	2010/01/26
18181	BNP Paribas Arbit Issu B.V. - Ch Comm Cons Eur Wt Jan 2010	2010/01/19	2010/01/26
18315	UBS AG - R&F Ppt European Warrants Jan 2010	2010/01/19	2010/01/26
18383	ABN AMRO Bank N.V. - Sinopec Corp European Warrants Jan 2010	2010/01/19	2010/01/26
18485	Credit Suisse - BOCL European Warrants Jan 2010 B	2010/01/19	2010/01/26
18813	Barclays Bank plc - CC Bank European Warrants Jan 2010	2010/01/19	2010/01/26
18822	Deutsche Bank AG - CC Bank European Warrants Jan 2010	2010/01/19	2010/01/26
15381	SGA Societe Generale Acceptance N.V. - HSBC Eu Wt Jan 2010 B	2010/01/20	2010/01/27
17785	J P Morgan SP BV - Anhui Conch European Warrants Jan 2010	2010/01/20	2010/01/27
14127	BOCI Asia Ltd. - PetroChina European Warrants Jan 2010	2010/01/21	2010/01/28
16963	SGA Societe Generale Acceptance N.V. - HKEx Eu Wt Jan 2010 B	2010/01/21	2010/01/28
18724	ABN AMRO Bank N.V. - ICBC European Warrants Jan 2010	2010/01/21	2010/01/28
18768	Barclays Bank plc - ICBC European Warrants Jan 2010	2010/01/21	2010/01/28
04365	Macquarie Bank Ltd. - Denway Motors European Wts Jan 2010	2010/01/22	2010/01/29
15641	Macquarie Bank Ltd. - HSBC European Warrants Jan 2010 A	2010/01/22	2010/01/29
15644	Macquarie Bank Ltd. - HSBC European Put Warrants Jan 2010 C	2010/01/22	2010/01/29
16390	Macquarie Bank Ltd. - HKEx European Warrants Jan 2010 A	2010/01/22	2010/01/29
16843	Macquarie Bank Ltd. - CNBM European Warrants Jan 2010	2010/01/22	2010/01/29
16845	Macquarie Bank Ltd. - Jiangxi Copper European Wts Jan 2010	2010/01/22	2010/01/29
16914	Macquarie Bank Ltd. - CM Bank European Warrants Jan 2010 A	2010/01/22	2010/01/29
16956	Macquarie Bank Ltd. - HSI European Warrants Jan 2010	2010/01/22	2010/01/29
17021	Macquarie Bank Ltd. - HKEx European Warrants Jan 2010 B	2010/01/22	2010/01/29
17034	Macquarie Bank Ltd. - HSI European Put Warrants Jan 2010 A	2010/01/22	2010/01/29
17114	Macquarie Bank Ltd. - Tencent European Warrants Jan 2010	2010/01/22	2010/01/29
17126	Macquarie Bank Ltd. - CM Bank European Warrants Jan 2010 B	2010/01/22	2010/01/29
17125	CC Rabobank B.A. - HSI European Put Warrants Jan 2010 A	2010/01/22	2010/01/29
17122	UBS AG - HSI European Warrants Jan 2010	2010/01/22	2010/01/29
17149	Macquarie Bank Ltd. - HSI European Put Warrants Jan 2010 B	2010/01/22	2010/01/29
17164	Merrill Lynch Int'l & Co. C.V. - HSI European Put Wts Jan10	2010/01/22	2010/01/29
17192	Macquarie Bank Ltd. - SHK Ppt European Put Warrants Jan 2010	2010/01/22	2010/01/29
17197	CC Rabobank B.A. - Chi Res Land European Warrants Jan 2010	2010/01/22	2010/01/29
17225	Macquarie Bank Ltd. - Cheung Kong European Warrants Jan 2010	2010/01/22	2010/01/29
17226	Macquarie Bank Ltd. - HSI European Put Warrants Jan 2010 C	2010/01/22	2010/01/29
17254	CC Rabobank B.A. - HSI European Warrants Jan 2010 C	2010/01/22	2010/01/29
17258	CC Rabobank B.A. - HSI European Put Warrants Jan 2010 B	2010/01/22	2010/01/29
17288	Merrill Lynch Int'l & Co. C.V. - HSI European Warrants Jan10	2010/01/22	2010/01/29
17374	KBC Fin Products Int'l Ltd. - HSI Euro Put Wts Jan 2010 A	2010/01/22	2010/01/29
17368	UBS AG - HSI European Put Warrants Jan 2010 A	2010/01/22	2010/01/29
17407	Goldman Sachs SP (Asia) - HSI European Put Wts Jan 2010 A	2010/01/22	2010/01/29
17408	Goldman Sachs SP (Asia) - HSI European Put Wts Jan 2010 B	2010/01/22	2010/01/29
17439	KBC Fin Products Int'l Ltd. - HSCEI Euro Put Wts Jan 2010	2010/01/22	2010/01/29
17467	KBC Fin Products Int'l Ltd. - HSI Euro Put Wts Jan 2010 B	2010/01/22	2010/01/29
17484	Macquarie Bank Ltd. - HSCEI European Warrants Jan 2010	2010/01/22	2010/01/29
17535	Merrill Lynch Int'l & Co. C.V. - ICBC European Wts Jan 2010	2010/01/22	2010/01/29
17622	KBC Fin Products Int'l Ltd. - HSI Euro Put Wts Jan 2010 C	2010/01/22	2010/01/29
17623	KBC Fin Products Int'l Ltd. - HSI Euro Put Wts Jan 2010 D	2010/01/22	2010/01/29
17613	Macquarie Bank Ltd. - CC Bank European Warrants Jan 2010	2010/01/22	2010/01/29
17617	Macquarie Bank Ltd. - CC Bank European Put Warrants Jan 2010	2010/01/22	2010/01/29
17614	Macquarie Bank Ltd. - CNOOC European Warrants Jan 2010	2010/01/22	2010/01/29
17616	SGA Societe Generale Acceptance N.V. - HSI Eu Put Wt Jan 10A	2010/01/22	2010/01/29
17618	SGA Societe Generale Acceptance N.V. - HSI Eu Put Wt Jan 10B	2010/01/22	2010/01/29
17635	Barclays Bank plc - HSI European Put Warrants Jan 2010 C	2010/01/22	2010/01/29
17631	Barclays Bank plc - HSI European Warrants Jan 2010 A	2010/01/22	2010/01/29
17632	Barclays Bank plc - HSI European Warrants Jan 2010 B	2010/01/22	2010/01/29
17652	SGA Societe Generale Acceptance N.V. - HSCEI Eu Wt Jan 2010A	2010/01/22	2010/01/29
17653	SGA Societe Generale Acceptance N.V. - HSCEI Eu Wt Jan 2010B	2010/01/22	2010/01/29
17654	SGA Societe Generale Acceptance N.V. - HSCEI Eu Wt Jan 2010C	2010/01/22	2010/01/29
17655	SGA Societe Generale Acceptance N.V. - HSCEI Eu Wt Jan 2010D	2010/01/22	2010/01/29
17656	SGA Societe Generale Acceptance N.V. -HSCEI Eu Put Wt Jan10E	2010/01/22	2010/01/29
17657	SGA Societe Generale Acceptance N.V. -HSCEI Eu Put Wt Jan10F	2010/01/22	2010/01/29
17658	SGA Societe Generale Acceptance N.V. -HSCEI Eu Put Wt Jan10G	2010/01/22	2010/01/29
17659	SGA Societe Generale Acceptance N.V. -HSCEI Eu Put Wt Jan10H	2010/01/22	2010/01/29
17717	CC Rabobank B.A. - ICBC European Warrants Jan 2010	2010/01/22	2010/01/29
17726	UBS AG - HSI European Put Warrants Jan 2010 B	2010/01/22	2010/01/29
17727	UBS AG - HSI European Put Warrants Jan 2010 C	2010/01/22	2010/01/29
17732	BOCI Asia Ltd. - HSI European Warrants Jan 2010	2010/01/22	2010/01/29
17736	BOCI Asia Ltd. - HSI European Put Warrants Jan 2010	2010/01/22	2010/01/29
17744	Goldman Sachs SP (Asia) - A50 China European Wts Jan 2010	2010/01/22	2010/01/29
17735	Macquarie Bank Ltd. - HSBC European Warrants Jan 2010 B	2010/01/22	2010/01/29
17737	Macquarie Bank Ltd. - HSBC European Put Warrants Jan 2010 D	2010/01/22	2010/01/29
17761	Macquarie Bank Ltd. - Renhe Comm European Warrants Jan 2010	2010/01/22	2010/01/29
17764	Macquarie Bank Ltd. - Anhui Conch European Warrants Jan 2010	2010/01/22	2010/01/29
17771	CC Rabobank B.A. - China Life European Put Warrants Jan 2010	2010/01/22	2010/01/29
17778	CC Rabobank B.A. - HSI European Warrants Jan 2010 D	2010/01/22	2010/01/29
17782	CC Rabobank B.A. - HSI European Put Warrants Jan 2010 E	2010/01/22	2010/01/29
17793	BNP Paribas Arbit Issu B.V. - HSI European Wts Jan 2010 A	2010/01/22	2010/01/29
17794	BNP Paribas Arbit Issu B.V. - HSI European Wts Jan 2010 B	2010/01/22	2010/01/29
17795	Deutsche Bank AG - HSI European Put Warrants Jan 2010 A	2010/01/22	2010/01/29



## 認購期屆滿之衍生權證 (2010)(續)

股份代號	認股權證	最後買賣日期	除牌日期
17807	ABN AMRO Bank N.V. - HSI European Put Warrants Jan 2010	2010/01/22	2010/01/29
17815	Deutsche Bank AG - HSI European Put Warrants Jan 2010 B	2010/01/22	2010/01/29
17834	BOCI Asia Ltd. - BYD European Warrants Jan 2010	2010/01/22	2010/01/29
17860	KBC Fin Products Int'l Ltd. - HSI European Wts Jan 2010 E	2010/01/22	2010/01/29
17861	KBC Fin Products Int'l Ltd. - HSI European Wts Jan 2010 F	2010/01/22	2010/01/29
17863	KBC Fin Products Int'l Ltd. - HSI Euro Put Wts Jan 2010 G	2010/01/22	2010/01/29
17835	Macquarie Bank Ltd. - China Tel European Warrants Jan 2010	2010/01/22	2010/01/29
17859	Macquarie Bank Ltd. - R&F Ppt European Warrants Jan 2010	2010/01/22	2010/01/29
18349	Barclays Bank plc - HSI European Put Warrants Jan 2010 D	2010/01/22	2010/01/29
18459	Credit Suisse - HSI European Warrants Jan 2010	2010/01/22	2010/01/29
18764	Deutsche Bank AG - HSI European Warrants Jan 2010	2010/01/22	2010/01/29
18970	CC Rabobank B.A. - HSI European Warrants Jan 2010 F	2010/01/22	2010/01/29
15463	CC Rabobank B.A. - PetroChina European Warrants Jan 2010	2010/01/25	2010/02/01
15611	BNP Paribas Arbit Issu B.V. - PetroCh Euro Wts Jan 2010	2010/01/25	2010/02/01
15804	Merrill Lynch Int'l & Co. C.V. - HKEx Euro Wts Jan 2010 A	2010/01/25	2010/02/01
15861	HK Bank - HKEx European Warrants Jan 2010 A	2010/01/25	2010/02/01
16664	CC Rabobank B.A. - A50 China European Warrants Jan 2010	2010/01/25	2010/02/01
14541	BOCI Asia Ltd. - HKEx European Put Warrants Feb 2010	2010/01/26	2010/02/02
15199	Merrill Lynch Int'l & Co. C.V. - CC Bank Euro Wts Feb 2010 B	2010/01/26	2010/02/02
15719	Citigroup Global Mkt H Inc. - CC Bank European Wts Feb 2010A	2010/01/26	2010/02/02
15720	Citigroup Global Mkt H Inc. - CC Bank European Wts Feb 2010B	2010/01/26	2010/02/02
16454	Deutsche Bank AG - PetroChina European Warrants Feb 2010 A	2010/01/26	2010/02/02
16528	SGA Societe Generale Acceptance N.V. - CLife Eu Wt Feb 2010A	2010/01/26	2010/02/02
17066	Deutsche Bank AG - PetroChina European Warrants Feb 2010 B	2010/01/26	2010/02/02
17112	KBC Fin Products Int'l Ltd. - PetroChina Eur Put Wt Feb 10B	2010/01/26	2010/02/02
17172	Merrill Lynch Int'l & Co. C.V. - PetroChina Eu Put Wt Feb10	2010/01/26	2010/02/02
17268	KBC Fin Products Int'l Ltd. - CNOOC European Wts Feb 2010 A	2010/01/26	2010/02/02
17352	KBC Fin Products Int'l Ltd. - China Life Euro Wts Feb 2010 A	2010/01/26	2010/02/02
17437	KBC Fin Products Int'l Ltd. - ICBC European Wts Feb 2010 A	2010/01/26	2010/02/02
17536	Merrill Lynch Int'l & Co. C.V. - ICBC European Put Wts Feb10	2010/01/26	2010/02/02
17586	SGA Societe Generale Acceptance N.V. - CTel Eu Wt Feb 2010 A	2010/01/26	2010/02/02
17592	UBS AG - PetroChina European Put Warrants Feb 2010	2010/01/26	2010/02/02
17604	Deutsche Bank AG - CC Bank European Put Warrants Feb 2010	2010/01/26	2010/02/02
17639	KBC Fin Products Int'l Ltd. - CC Bank Euro Wts Feb 2010 A	2010/01/26	2010/02/02
17706	J P Morgan SP BV - PetroChina European Warrants Feb 2010	2010/01/26	2010/02/02
17887	SGA Societe Generale Acceptance N.V. - Ping An Eu Wt Feb 10	2010/01/26	2010/02/02
17898	UBS AG - China Life European Put Warrants Feb 2010 D	2010/01/26	2010/02/02
17900	UBS AG - A50 China European Put Warrants Feb 2010 A	2010/01/26	2010/02/02
17899	UBS AG - HKEx European Put Warrants Feb 2010 D	2010/01/26	2010/02/02
17906	Macquarie Bank Ltd. - Sinopec Corp European Wts Feb 2010 A	2010/01/26	2010/02/02
17907	Macquarie Bank Ltd. - Sinopec Corp European Wts Feb 2010 B	2010/01/26	2010/02/02
17901	Merrill Lynch Int'l & Co. C.V. - Ch Life Eur Put Wt Feb 10 B	2010/01/26	2010/02/02
17914	UBS AG - Sinopec Corp European Warrants Feb 2010	2010/01/26	2010/02/02
17924	SGA Societe Generale Acceptance N.V. - CP&CC Eur Wt Feb 10A	2010/01/26	2010/02/02
17937	UBS AG - A50 China European Put Warrants Feb 2010 B	2010/01/26	2010/02/02
17933	UBS AG - Shimao Ppt European Warrants Feb 2010	2010/01/26	2010/02/02
18137	KBC Fin Products Int'l Ltd. - China Life Eur Put Wt Feb 2010	2010/01/26	2010/02/02
18167	KBC Fin Products Int'l Ltd. - ICBC European Wts Feb 2010 D	2010/01/26	2010/02/02
18219	BNP Paribas Arbit Issu B.V. - HSBC European Wts Feb 2010	2010/01/26	2010/02/02
18220	SGA Societe Generale Acceptance N.V. - CLife Eu Wt Feb 2010D	2010/01/26	2010/02/02
18231	UBS AG - HSBC European Warrants Feb 2010	2010/01/26	2010/02/02
18283	KBC Fin Products Int'l Ltd. - CC Bank Euro Put Wts Feb 2010	2010/01/26	2010/02/02
18293	KBC Fin Products Int'l Ltd. - HKEx European Put Wts Feb10	2010/01/26	2010/02/02
18373	Credit Suisse -HKEx European Put Warrants Feb 2010 B	2010/01/26	2010/02/02
18385	BNP Paribas Arbit Issu B.V. - China Life Euro Wts Feb 2010	2010/01/26	2010/02/02
18461	Credit Suisse - China Tel European Warrants Feb 2010	2010/01/26	2010/02/02
18486	CC Rabobank B.A. - CC Bank European Put Warrants Feb 2010	2010/01/26	2010/02/02
03491	Credit Suisse - HSBC European Warrants Feb 2010 A	2010/01/27	2010/02/03
17091	KBC Fin Products Int'l Ltd. - PetroChina Eur Put Wt Feb10A	2010/01/27	2010/02/03
17670	BNP Paribas Arbit Issu B.V. - HKEx European Put Wts Feb 2010	2010/01/27	2010/02/03
17823	BNP Paribas Arbit Issu B.V. - ICBC European Wts Feb 2010	2010/01/27	2010/02/03
17905	Merrill Lynch Int'l & Co. C.V. - China Life Eu Wt Feb 2010	2010/01/27	2010/02/03
18411	BNP Paribas Arbit Issu B.V. - China Tel Euro Wts Feb 2010	2010/01/27	2010/02/03
18636	RB of Scotland N.V. - China Life European Wts Feb 2010 B	2010/01/27	2010/02/03
18777	Deutsche Bank AG - HKEx European Put Warrants Feb 2010 B	2010/01/27	2010/02/03
17620	SGA Societe Generale Acceptance N.V. - JIANC Eu Wts Feb 10 A	2010/01/28	2010/02/04
17796	SGA Societe Generale Acceptance N.V. - CLife Eu Wt Feb 2010B	2010/01/28	2010/02/04
17800	SGA Societe Generale Acceptance N.V. - HSBC Eu Wt Feb 2010	2010/01/28	2010/02/04
17999	Macquarie Bank Ltd. - Maanshan Iron European Wts Feb 2010	2010/01/29	2010/02/05
18330	Macquarie Bank Ltd. - CNOOC European Warrants Feb 2010	2010/01/29	2010/02/05
17854	CC Rabobank B.A. - China Life European Warrants Feb 2010 E	2010/02/01	2010/02/08
15195	CC Rabobank B.A. - PetroChina European Put Warrants Feb 2010	2010/02/02	2010/02/09
15191	CC Rabobank B.A. - PetroChina European Warrants Feb 2010	2010/02/02	2010/02/09
15717	Citigroup Global Mkt H Inc. - Cheung Kong Euro Wts Feb 2010	2010/02/02	2010/02/09
15724	Citigroup Global Mkt H Inc. - HSBC European Wts Feb 2010	2010/02/02	2010/02/09
16098	SGA Societe Generale Acceptance N.V. - Petch Eu Wt Feb 2010	2010/02/02	2010/02/09
16385	Credit Suisse - SPDR Gold Trust European Warrants Feb 2010	2010/02/02	2010/02/09
16821	SGA Societe Generale Acceptance N.V. - BOCL Eu Wt Feb 2010	2010/02/02	2010/02/09
17131	SGA Societe Generale Acceptance N.V. - CCCCL Eu Wt Feb 2010	2010/02/02	2010/02/09
17168	Merrill Lynch Int'l & Co. C.V. - PetroChina Eu Wt Feb 2010	2010/02/02	2010/02/09
17283	Merrill Lynch Int'l & Co. C.V. - Ch Life Eur Put Wt Feb 10 A	2010/02/02	2010/02/09
17448	Merrill Lynch Int'l & Co. C.V. - HKEx Eur Put Wts Feb 2010	2010/02/02	2010/02/09
17522	J P Morgan SP BV - Ch Railway Cons European Warrants Feb2010	2010/02/02	2010/02/09
17526	UBS AG - CNOOC European Warrants Feb 2010	2010/02/02	2010/02/09
17588	UBS AG - PetroChina European Warrants Feb 2010	2010/02/02	2010/02/09
17600	Deutsche Bank AG - CC Bank European Warrants Feb 2010	2010/02/02	2010/02/09
17640	KBC Fin Products Int'l Ltd. - CC Bank Euro Wts Feb 2010 B	2010/02/02	2010/02/09



## 認購期屆滿之衍生權證 (2010)(續)

股份代號	認股權證	最後買賣日期	除牌日期
17708	Deutsche Bank AG - A50 China European Warrants Feb 2010	2010/02/02	2010/02/09
17721	KBC Fin Products Int'l Ltd. - A50 Ch Euro Wts Feb 2010	2010/02/02	2010/02/09
17789	Deutsche Bank AG - BOCL European Warrants Feb 2010	2010/02/02	2010/02/09
17853	CC Rabobank B.A. - Ch Mobile European Warrants Feb 2010	2010/02/02	2010/02/09
17846	UBS AG - Jiangxi Copper European Warrants Feb 2010 A	2010/02/02	2010/02/09
17911	UBS AG - China COSCO European Warrants Feb 2010 B	2010/02/02	2010/02/09
17912	UBS AG - China Life European Warrants Feb 2010 C	2010/02/02	2010/02/09
17946	Deutsche Bank AG - Sinopec Corp European Warrants Feb 2010	2010/02/02	2010/02/09
17918	SGA Societe Generale Acceptance N.V. - CCB Eur Wt Feb 2010	2010/02/02	2010/02/09
17925	SGA Societe Generale Acceptance N.V. - CP&CC Eur Wt Feb 10B	2010/02/02	2010/02/09
17985	Credit Suisse -HKEx European Put Warrants Feb 2010 A	2010/02/02	2010/02/09
17976	CC Rabobank B.A. - A50 China European Warrants Feb 2010 B	2010/02/02	2010/02/09
18066	KBC Fin Products Int'l Ltd. - HSBC European Wts Feb 2010 B	2010/02/02	2010/02/09
18082	Deutsche Bank AG - HKEx European Put Warrants Feb 2010 A	2010/02/02	2010/02/09
18074	UBS AG - Angang Steel European Warrants Feb 2010	2010/02/02	2010/02/09
18077	UBS AG - CM Bank European Warrants Feb 2010	2010/02/02	2010/02/09
18258	RB of Scotland N.V. - CNOOC European Warrants Feb 2010	2010/02/02	2010/02/09
18288	KBC Fin Products Int'l Ltd. - HKEx European Warrants Feb 10	2010/02/02	2010/02/09
18469	UBS AG - HKEx European Warrants Feb 2010 E	2010/02/02	2010/02/09
17949	CC Rabobank B.A. - China Life European Warrants Feb 2010 F	2010/02/03	2010/02/10
17954	CC Rabobank B.A. - ICBC European Warrants Feb 2010	2010/02/03	2010/02/10
17087	KBC Fin Products Int'l Ltd. - PetroChina Euro Wts Feb 2010	2010/02/04	2010/02/11
17110	KBC Fin Products Int'l Ltd. - Sinopec Corp Eu Put Wt Feb 10	2010/02/04	2010/02/11
17101	CC Rabobank B.A. - China Life European Warrants Feb 2010 A	2010/02/04	2010/02/11
17103	CC Rabobank B.A. - HKEx European Warrants Feb 2010 B	2010/02/04	2010/02/11
17252	SGA Societe Generale Acceptance N.V. - CNOOC Eu Wt Feb 2010	2010/02/04	2010/02/11
17641	KBC Fin Products Int'l Ltd. - China Tel Euro Wts Feb 2010	2010/02/04	2010/02/11
19291	Deutsche Bank AG - China Life European Warrants Feb 2010	2010/02/04	2010/02/11
17455	J P Morgan SP BV - Zijin Mining European Warrants Feb 2010	2010/02/05	2010/02/12
17381	KBC Fin Products Int'l Ltd. - CNOOC European Wts Feb 2010 B	2010/02/08	2010/02/17
17502	KBC Fin Products Int'l Ltd. - ICBC European Wts Feb 2010 B	2010/02/08	2010/02/17
17713	CC Rabobank B.A. - BOCL European Warrants Feb 2010	2010/02/08	2010/02/17
17739	CC Rabobank B.A. - China Life European Warrants Feb 2010 C	2010/02/08	2010/02/17
18105	J P Morgan SP BV - HKEx European Warrants Feb 2010	2010/02/08	2010/02/17
18172	KBC Fin Products Int'l Ltd. - ICBC Euro Put Wts Feb 2010	2010/02/08	2010/02/17
18147	Macquarie Bank Ltd. - Alibaba European Warrants Feb 2010	2010/02/08	2010/02/17
18150	Macquarie Bank Ltd. - China EB Ltd European Warrants Feb 10	2010/02/08	2010/02/17
18626	Citigroup Global Mkt H Inc. -Alibaba European Warrants Feb10	2010/02/08	2010/02/17
17507	SGA Societe Generale Acceptance N.V.-Chi COSCO Euro Wt Feb10A	2010/02/09	2010/02/18
17797	SGA Societe Generale Acceptance N.V. - CMB Euro Wts Feb 2010	2010/02/09	2010/02/18
17882	SGA Societe Generale Acceptance N.V.-Chi COSCO Euro Wt Feb10B	2010/02/09	2010/02/18
17886	SGA Societe Generale Acceptance N.V. - JIANG Eu Wts Feb 10 B	2010/02/09	2010/02/18
17920	SGA Societe Generale Acceptance N.V. - CLife Eu Wt Feb 2010C	2010/02/09	2010/02/18
18149	Macquarie Bank Ltd. - Angang Steel European Wts Feb 2010	2010/02/09	2010/02/18
18152	Macquarie Bank Ltd. - COSCO Pacific European Warrants Feb10	2010/02/09	2010/02/18
18201	J P Morgan SP BV - BOCL European Warrants Feb 2010	2010/02/09	2010/02/18
18182	KBC Fin Products Int'l Ltd. - Sinopec Euro Wts Feb 2010 A	2010/02/09	2010/02/18
18197	UBS AG - ICBC European Put Warrants Feb 2010 B	2010/02/09	2010/02/18
18397	Credit Suisse - HSBC European Wts Feb 2010 B	2010/02/09	2010/02/18
18489	CC Rabobank B.A. - ICBC European Put Warrants Feb 2010	2010/02/09	2010/02/18
18632	SGA Societe Generale Acceptance N.V. - ICBC Eu Wt Feb 2010	2010/02/09	2010/02/18
18824	Deutsche Bank AG - HSBC European Warrants Feb 2010	2010/02/09	2010/02/18
18902	Deutsche Bank AG - CM Bank European Warrants Feb 2010	2010/02/09	2010/02/18
17612	KBC Fin Products Int'l Ltd. - PetroChina Eur Put Wt Feb 10 C	2010/02/10	2010/02/19
17643	KBC Fin Products Int'l Ltd. - ICBC European Wts Feb 2010 C	2010/02/10	2010/02/19
18176	Macquarie Bank Ltd. - Country Garden European Warrants Feb10	2010/02/10	2010/02/19
17132	HK Bank - CM Bank European Warrants Feb 2010	2010/02/11	2010/02/22
17762	Standard Bank PLC - China Life European Warrants Feb 2010	2010/02/11	2010/02/22
07489	KBC Fin Products Int'l Ltd. - HSBC European Wts Feb 2010 A	2010/02/12	2010/02/23
03644	BNP Paribas Arbit Issu B.V. - CC Bank European Wts Feb 2010	2010/02/12	2010/02/23
15722	Citigroup Global Mkt H Inc. - China Mobile Eur Wt Feb 2010	2010/02/12	2010/02/23
16284	CC Rabobank B.A. - Tencent Holdings European Wts Feb 2010 A	2010/02/12	2010/02/23
16324	UBS AG - SPDR Gold Trust European Warrants Feb 2010 A	2010/02/12	2010/02/23
16388	UBS AG - SPDR Gold Trust European Warrants Feb 2010 B	2010/02/12	2010/02/23
16418	HK Bank - Ch Comm Cons European Warrants Feb 2010	2010/02/12	2010/02/23
16909	HK Bank - CHALCO European Warrants Feb 2010	2010/02/12	2010/02/23
17011	UBS AG - HKEx European Warrants Feb 2010 A	2010/02/12	2010/02/23
17053	HK Bank - Lenovo European Warrants Feb 2010	2010/02/12	2010/02/23
17054	HK Bank - Zijin Mining European Warrants Feb 2010	2010/02/12	2010/02/23
17055	HK Bank - HKEx European Put Warrants Feb 2010	2010/02/12	2010/02/23
17298	UBS AG - China Life European Warrants Feb 2010 A	2010/02/12	2010/02/23
17417	UBS AG - China Life European Warrants Feb 2010 B	2010/02/12	2010/02/23
17548	Credit Suisse - A50 China European Warrants Feb 2010	2010/02/12	2010/02/23
17552	Credit Suisse - A50 China European Put Warrants Feb 2010	2010/02/12	2010/02/23
17573	UBS AG - HKEx European Put Warrants Feb 2010 C	2010/02/12	2010/02/23
17566	UBS AG - HKEx European Warrants Feb 2010 B	2010/02/12	2010/02/23
17591	UBS AG - China COSCO European Warrants Feb 2010 A	2010/02/12	2010/02/23
17636	UBS AG - A50 China European Warrants Feb 2010 C	2010/02/12	2010/02/23
17660	Merrill Lynch Int'l & Co. C.V. - A50 China Eur Wt Feb 2010	2010/02/12	2010/02/23
17648	SGA Societe Generale Acceptance N.V.-Ch Overseas Eu Wt Feb10	2010/02/12	2010/02/23
17674	SGA Societe Generale Acceptance N.V. - A50 Ch Eu Wt Feb 2010	2010/02/12	2010/02/23
17649	SGA Societe Generale Acceptance N.V. - Tencent Eu Wt Feb10	2010/02/12	2010/02/23
17688	J P Morgan SP BV - CM Bank European Warrants Feb 2010	2010/02/12	2010/02/23
17848	UBS AG - Zijin Mining European Warrants Feb 2010	2010/02/12	2010/02/23
17892	Deutsche Bank AG - China Life European Put Wts Feb 2010	2010/02/12	2010/02/23
17897	UBS AG - Yanzhou Coal European Wts Feb 2010	2010/02/12	2010/02/23
18019	UBS AG - MTRC European Warrants Feb 2010	2010/02/12	2010/02/23

## 認購期屆滿之衍生權證 (2010)(續)

股份代號	認股權證	最後買賣日期	除牌日期
18078	UBS AG - China Overseas European Warrants Feb 2010	2010/02/12	2010/02/23
18076	UBS AG - China Coal European Warrants Feb 2010	2010/02/12	2010/02/23
18091	UBS AG - CHALCO European Warrants Feb 2010	2010/02/12	2010/02/23
18092	UBS AG - Jiangxi Copper European Warrants Feb 2010 B	2010/02/12	2010/02/23
18157	Credit Suisse - Jiangxi Copper European Wts Feb 2010	2010/02/12	2010/02/23
18213	UBS AG - China Tel European Warrants Feb 2010	2010/02/12	2010/02/23
18195	UBS AG - China Life European Put Warrants Feb 2010 E	2010/02/12	2010/02/23
18196	UBS AG - ICBC European Put Warrants Feb 2010 A	2010/02/12	2010/02/23
18285	KBC Fin Products Int'l Ltd. - Sinopec Euro Wts Feb 2010 B	2010/02/12	2010/02/23
18327	J P Morgan SP BV - A50 China European Warrants Feb 2010 B	2010/02/12	2010/02/23
18324	Merrill Lynch Int'l & Co. C.V. - CM Bank Euro Wts Feb 2010	2010/02/12	2010/02/23
18438	UBS AG - A50 China European Warrants Feb 2010 D	2010/02/12	2010/02/23
18492	CC Rabobank B.A. - A50 China European Put Warrants Feb 2010	2010/02/12	2010/02/23
18593	KBC Fin Products Int'l Ltd. - China Life Euro Wts Feb 2010 B	2010/02/12	2010/02/23
18747	Goldman Sachs SP (Asia)-Sinopec Corp European Warrants Feb10	2010/02/12	2010/02/23
18874	BOCI Asia Ltd. - Sinopec Corp European Warrants Feb 2010	2010/02/12	2010/02/23
18881	UBS AG - China Life European Warrants Feb 2010 F	2010/02/12	2010/02/23
19262	Goldman Sachs SP (Asia) - HSBC European Warrants Feb 2010	2010/02/12	2010/02/23
17275	CC Rabobank B.A. - Tencent Holdings European Wts Feb 2010 B	2010/02/17	2010/02/24
18143	CC Rabobank B.A. - Hutchison European Warrants Feb 2010	2010/02/17	2010/02/24
18875	BOCI Asia Ltd. - ICBC European Warrants Feb 2010	2010/02/17	2010/02/24
14446	Merrill Lynch Int'l & Co. C.V. - CC Bank Euro Wts Feb 2010 A	2010/02/18	2010/02/25
16422	BOCI Asia Ltd. - A50 China European Warrants Feb 2010	2010/02/18	2010/02/25
18277	SGA Societe Generale Acceptance N.V. - CTel Eu Wt Feb 2010 B	2010/02/18	2010/02/25
18279	SGA Societe Generale Acceptance N.V. - HWL Eur Wt Feb 2010	2010/02/18	2010/02/25
16132	Macquarie Bank Ltd. - CHALCO European Warrants Feb 2010	2010/02/19	2010/02/26
16744	J P Morgan SP BV - A50 China European Warrants Feb 2010 A	2010/02/19	2010/02/26
16815	Macquarie Bank Ltd. - MTRC European Warrants Feb 2010	2010/02/19	2010/02/26
17023	Macquarie Bank Ltd. - Jiangxi Copper European Wts Feb 2010 A	2010/02/19	2010/02/26
17102	CC Rabobank B.A. - HKEx European Warrants Feb 2010 A	2010/02/19	2010/02/26
17160	Macquarie Bank Ltd. - CM Bank European Put Warrants Feb 2010	2010/02/19	2010/02/26
17251	Macquarie Bank Ltd. - HSI European Warrants Feb 2010 A	2010/02/19	2010/02/26
17255	CC Rabobank B.A. - HSI European Warrants Feb 2010 E	2010/02/19	2010/02/26
17259	CC Rabobank B.A. - HSI European Put Warrants Feb 2010 A	2010/02/19	2010/02/26
17289	Merrill Lynch Int'l & Co. C.V. - HSI European Put Wts Feb10A	2010/02/19	2010/02/26
17390	Macquarie Bank Ltd. - Yanzhou Coal European Wts Feb 2010	2010/02/19	2010/02/26
17500	KBC Fin Products Int'l Ltd. - HSI Euro Put Wts Feb 2010 A	2010/02/19	2010/02/26
17531	Macquarie Bank Ltd. - CM Bank European Warrants Feb 2010	2010/02/19	2010/02/26
17575	Macquarie Bank Ltd. - A50 China European Warrants Feb 2010	2010/02/19	2010/02/26
17698	Merrill Lynch Int'l & Co. C.V. -HSI European Warrants Feb10C	2010/02/19	2010/02/26
17699	Merrill Lynch Int'l & Co. C.V. -HSI European Warrants Feb10D	2010/02/19	2010/02/26
17703	Merrill Lynch Int'l & Co. C.V. -HSI European Put Wts Feb 10B	2010/02/19	2010/02/26
17715	CC Rabobank B.A. - China Life European Warrants Feb 2010 B	2010/02/19	2010/02/26
17730	Macquarie Bank Ltd. - HSI European Put Warrants Feb 2010 D	2010/02/19	2010/02/26
17728	Macquarie Bank Ltd. - HSI European Warrants Feb 2010 B	2010/02/19	2010/02/26
17729	Macquarie Bank Ltd. - HSI European Warrants Feb 2010 C	2010/02/19	2010/02/26
17740	CC Rabobank B.A. - China Life European Warrants Feb 2010 D	2010/02/19	2010/02/26
17746	CC Rabobank B.A. - A50 China European Warrants Feb 2010 A	2010/02/19	2010/02/26
17772	CC Rabobank B.A. - China Life European Put Warrants Feb 2010	2010/02/19	2010/02/26
17779	CC Rabobank B.A. - HSI European Put Warrants Feb 2010 B	2010/02/19	2010/02/26
17808	RB of Scotland N.V. - HSI European Put Warrants Feb 2010	2010/02/19	2010/02/26
17812	Credit Suisse - HSI European Warrants Feb 2010	2010/02/19	2010/02/26
17816	Credit Suisse - HSI European Put Warrants Feb 2010	2010/02/19	2010/02/26
17829	Goldman Sachs SP (Asia) - HSI European Put Wts Feb 2010 A	2010/02/19	2010/02/26
17830	Goldman Sachs SP (Asia) - HSI European Put Wts Feb 2010 B	2010/02/19	2010/02/26
17864	KBC Fin Products Int'l Ltd. - HSI Euro Put Wts Feb 2010 B	2010/02/19	2010/02/26
17837	Macquarie Bank Ltd. - HKEx European Put Warrants Feb 2010	2010/02/19	2010/02/26
17869	Macquarie Bank Ltd. - BOCL European Warrants Feb 2010	2010/02/19	2010/02/26
17877	Macquarie Bank Ltd. - BOCL European Put Warrants Feb 2010	2010/02/19	2010/02/26
17878	Macquarie Bank Ltd. - China Life European Put Wts Feb 2010	2010/02/19	2010/02/26
17872	Macquarie Bank Ltd. - China Shenhua European Wts Feb 2010	2010/02/19	2010/02/26
17873	Macquarie Bank Ltd. - Denway Motors European Wts Feb 2010	2010/02/19	2010/02/26
17875	Macquarie Bank Ltd. - HSCEI European Warrants Feb 2010	2010/02/19	2010/02/26
17879	Macquarie Bank Ltd. - HSCEI European Put Warrants Feb 2010	2010/02/19	2010/02/26
17904	Macquarie Bank Ltd. - Sh Petrochem European Wts Feb 2010	2010/02/19	2010/02/26
17909	CC Rabobank B.A. - HSI European Put Warrants Feb 2010 C	2010/02/19	2010/02/26
17910	CC Rabobank B.A. - HSI European Put Warrants Feb 2010 D	2010/02/19	2010/02/26
17942	BNP Paribas Arbit Issu B.V. - HSI Euro Put Wts Feb 2010 A	2010/02/19	2010/02/26
17940	Deutsche Bank AG - HSI European Warrants Feb 2010 C	2010/02/19	2010/02/26
17944	Deutsche Bank AG - HSI European Put Warrants Feb 2010 A	2010/02/19	2010/02/26
17945	Deutsche Bank AG - HSI European Put Warrants Feb 2010 B	2010/02/19	2010/02/26
17982	Deutsche Bank AG - HSI European Warrants Feb 2010 D	2010/02/19	2010/02/26
18027	Deutsche Bank AG - HSI European Warrants Feb 2010 E	2010/02/19	2010/02/26
18031	Deutsche Bank AG - HSI European Put Warrants Feb 2010 F	2010/02/19	2010/02/26
18024	KBC Fin Products Int'l Ltd. - HSI European Wts Feb 2010 C	2010/02/19	2010/02/26
18025	KBC Fin Products Int'l Ltd. - HSI European Wts Feb 2010 D	2010/02/19	2010/02/26
17996	Macquarie Bank Ltd. - China Life European Wts Feb 2010	2010/02/19	2010/02/26
18001	Macquarie Bank Ltd. - ZTE European Warrants Feb 2010	2010/02/19	2010/02/26
17988	Merrill Lynch Int'l & Co. C.V. -HSI European Warrants Feb10E	2010/02/19	2010/02/26
17989	Merrill Lynch Int'l & Co. C.V. -HSI European Warrants Feb10F	2010/02/19	2010/02/26
17993	Merrill Lynch Int'l & Co. C.V. -HSI European Put Wts Feb10G	2010/02/19	2010/02/26
18020	UBS AG - HSI European Put Warrants Feb 2010 G	2010/02/19	2010/02/26
18015	UBS AG - HSI European Warrants Feb 2010 A	2010/02/19	2010/02/26
18016	UBS AG - HSI European Warrants Feb 2010 B	2010/02/19	2010/02/26
18062	UBS AG - HSI European Warrants Feb 2010 C	2010/02/19	2010/02/26
18067	Goldman Sachs SP (Asia) - BOCL European Warrants Feb 2010	2010/02/19	2010/02/26
18068	Goldman Sachs SP (Asia) - China Life Euro Wts Feb 2010 A	2010/02/19	2010/02/26

## 認購期屆滿之衍生權證 (2010)(續)

股份代號	認股權證	最後買賣日期	除牌日期
18069	Goldman Sachs SP (Asia) - CM Bank European Wts Feb 2010	2010/02/19	2010/02/26
18072	HK Bank - CNBM European Warrants Feb 2010	2010/02/19	2010/02/26
18080	UBS AG - HSCEI European Warrants Feb 2010	2010/02/19	2010/02/26
18084	UBS AG - HSCEI European Put Warrants Feb 2010	2010/02/19	2010/02/26
18088	Macquarie Bank Ltd. - Jiangxi Copper European Wts Feb 2010 B	2010/02/19	2010/02/26
18107	J P Morgan SP BV - Yanzhou Coal European Warrants Feb 2010	2010/02/19	2010/02/26
18151	Macquarie Bank Ltd. - CITIC Pacific European Warrants Feb 10	2010/02/19	2010/02/26
18125	SGA Societe Generale Acceptance N.V. - HSCEI Eu Wt Feb 2010A	2010/02/19	2010/02/26
18126	SGA Societe Generale Acceptance N.V. - HSCEI Eu Wt Feb 2010B	2010/02/19	2010/02/26
18206	J P Morgan SP BV - JX Copper European Warrants Feb 2010	2010/02/19	2010/02/26
18228	Macquarie Bank Ltd. - HSI European Warrants Feb 2010 E	2010/02/19	2010/02/26
18232	Macquarie Bank Ltd. - HSI European Put Warrants Feb 2010 F	2010/02/19	2010/02/26
18255	RB of Scotland N.V. - China Life European Wts Feb 2010 A	2010/02/19	2010/02/26
18256	RB of Scotland N.V. - ICBC European Warrants Feb 2010	2010/02/19	2010/02/26
18248	Macquarie Bank Ltd. - A50 China European Put Warrants Feb 10	2010/02/19	2010/02/26
18247	Macquarie Bank Ltd. - New World Dev European Wts Feb 2010	2010/02/19	2010/02/26
18251	CC Rabobank B.A. - HSI European Warrants Feb 2010 F	2010/02/19	2010/02/26
18252	CC Rabobank B.A. - HSI European Warrants Feb 2010 G	2010/02/19	2010/02/26
18300	Macquarie Bank Ltd. - ICBC European Put Warrants Feb 2010	2010/02/19	2010/02/26
18316	UBS AG - HSI European Warrants Feb 2010 D	2010/02/19	2010/02/26
18317	UBS AG - HSI European Warrants Feb 2010 E	2010/02/19	2010/02/26
18318	UBS AG - HSI European Warrants Feb 2010 F	2010/02/19	2010/02/26
18322	UBS AG - HSI European Put Warrants Feb 2010 H	2010/02/19	2010/02/26
18337	BNP Paribas Arbit Issu B.V. - HSI Euro Put Wts Feb 2010 B	2010/02/19	2010/02/26
18332	Macquarie Bank Ltd. - CC Bank European Warrants Feb 2010	2010/02/19	2010/02/26
18348	Barclays Bank plc - HSI European Warrants Feb 2010	2010/02/19	2010/02/26
18352	Barclays Bank plc - HSI European Put Warrants Feb 2010	2010/02/19	2010/02/26
18342	SGA Societe Generale Acceptance N.V. - HSI Eur Wt Feb 2010 A	2010/02/19	2010/02/26
18343	SGA Societe Generale Acceptance N.V. - HSI Eur Wt Feb 2010 B	2010/02/19	2010/02/26
18346	SGA Societe Generale Acceptance N.V. - HSI Eu Put Wt Feb 10C	2010/02/19	2010/02/26
18347	SGA Societe Generale Acceptance N.V. - HSI Eu Put Wt Feb 10D	2010/02/19	2010/02/26
18407	Citigroup Global Mkt H Inc. - ICBC European Wts Feb 2010	2010/02/19	2010/02/26
18432	KBC Fin Products Int'l Ltd. - HSI Euro Put Wts Feb 2010 E	2010/02/19	2010/02/26
18494	RB of Scotland N.V. - HSI European Warrants Feb 2010 A	2010/02/19	2010/02/26
18535	BNP Paribas Arbit Issu B.V. - HSI Euro Put Wts Feb 2010 C	2010/02/19	2010/02/26
18614	Goldman Sachs SP (Asia) - HSI European Warrants Feb 2010	2010/02/19	2010/02/26
18618	Goldman Sachs SP (Asia) - HSI European Put Wts Feb 2010 C	2010/02/19	2010/02/26
18591	UBS AG - HSI European Put Warrants Feb 2010 I	2010/02/19	2010/02/26
18637	RB of Scotland N.V. - China Life European Wts Feb 2010 C	2010/02/19	2010/02/26
18641	RB of Scotland N.V. - China Life European Put Wts Feb 2010	2010/02/19	2010/02/26
18619	Macquarie Bank Ltd. - HSI European Warrants Feb 2010 G	2010/02/19	2010/02/26
18723	RB of Scotland N.V. - CC Bank European Warrants Feb 2010	2010/02/19	2010/02/26
18765	Deutsche Bank AG - HSI European Warrants Feb 2010 G	2010/02/19	2010/02/26
18769	Deutsche Bank AG - HSI European Put Warrants Feb 2010 H	2010/02/19	2010/02/26
18770	Deutsche Bank AG - HSI European Put Warrants Feb 2010 I	2010/02/19	2010/02/26
18763	Goldman Sachs SP (Asia) - HKEx European Put Warrants Feb 10	2010/02/19	2010/02/26
18776	Deutsche Bank AG - HSI European Put Warrants Feb 2010 J	2010/02/19	2010/02/26
18817	Goldman Sachs SP (Asia) - HSI European Put Wts Feb 2010 D	2010/02/19	2010/02/26
18845	BNP Paribas Arbit Issu B.V. - HSI Euro Put Wts Feb 2010 D	2010/02/19	2010/02/26
19185	Goldman Sachs SP (Asia) - China Life Euro Wts Feb 2010 B	2010/02/19	2010/02/26
19235	RB of Scotland N.V. - HSI European Warrants Feb 2010 B	2010/02/19	2010/02/26
19288	BNP Paribas Arbit Issu B.V. - HSI European Wts Feb 2010	2010/02/19	2010/02/26
07938	J P Morgan SP BV - HSBC European Warrants Feb 2010	2010/02/22	2010/03/01
17227	BNP Paribas Arbit Issu B.V. - BOCL European Wts Feb 2010	2010/02/22	2010/03/01
17221	HK Bank - China Overseas European Warrants Feb 2010	2010/02/22	2010/03/01
17223	HK Bank - Shimao Ppt European Warrants Feb 2010	2010/02/22	2010/03/01
17499	Standard Bank PLC - A50 China European Warrants Feb 2010	2010/02/22	2010/03/01
17981	Credit Suisse - HKEx European Warrants Feb 2010	2010/02/22	2010/03/01
18639	RB of Scotland N.V. - HKEx European Put Warrants Feb 2010	2010/02/22	2010/03/01
06001	Deutsche Bank AG - CC Bank European Warrants Mar 2010 A	2010/02/23	2010/03/02
14804	Citigroup Global Mkt H Inc. - CC Bank European Wts Mar 2010	2010/02/23	2010/03/02
17007	Deutsche Bank AG - HSBC European Put Warrants Mar 2010	2010/02/23	2010/03/02
17111	KBC Fin Products Int'l Ltd. - CNOOC Euro Put Wts Mar 2010	2010/02/23	2010/03/02
17175	SGA Societe Generale Acceptance N.V. - Shenhua Eu Wt Mar 10	2010/02/23	2010/03/02
17285	Merrill Lynch Int'l & Co. C.V. - Ch Overseas Eur Wt Mar 2010	2010/02/23	2010/03/02
17373	KBC Fin Products Int'l Ltd. - A50 Ch Euro Wts Mar 2010 A	2010/02/23	2010/03/02
17501	KBC Fin Products Int'l Ltd. - CC Bank Euro Wts Mar 2010	2010/02/23	2010/03/02
17512	RB of Scotland N.V. - A50 China European Warrants Mar 2010 A	2010/02/23	2010/03/02
17519	J P Morgan SP BV - Cheung Kong European Put Warrants Mar2010	2010/02/23	2010/03/02
17919	SGA Societe Generale Acceptance N.V. - CCB Eur Wt Mar 2010	2010/02/23	2010/03/02
17928	SGA Societe Generale Acceptance N.V. - HSBC Eu Wt Mar 2010 A	2010/02/23	2010/03/02
18028	Deutsche Bank AG - China Life European Put Wts Mar 2010	2010/02/23	2010/03/02
18165	Deutsche Bank AG - Sinopec Corp European Warrants Mar 2010 A	2010/02/23	2010/03/02
18166	Deutsche Bank AG - China Telecom European Wts Mar 2010 B	2010/02/23	2010/03/02
18128	KBC Fin Products Int'l Ltd. - BOCL European Wts Mar 2010 C	2010/02/23	2010/03/02
18130	KBC Fin Products Int'l Ltd. - China Life Euro Wts Mar 2010 C	2010/02/23	2010/03/02
18170	RB of Scotland N.V. - China Mobile European Wts Mar 2010	2010/02/23	2010/03/02
18171	RB of Scotland N.V. - HSBC European Warrants Mar 2010	2010/02/23	2010/03/02
18180	BNP Paribas Arbit Issu B.V. - China Life Euro Wts Mar 2010 C	2010/02/23	2010/03/02
18192	KBC Fin Products Int'l Ltd. - PetroChina Euro Wts Mar 2010 C	2010/02/23	2010/03/02
18257	Deutsche Bank AG - China Mobile European Warrants Mar 2010 B	2010/02/23	2010/03/02
18263	Merrill Lynch Int'l & Co. C.V. - Sinopec Euro Wts Mar 2010 A	2010/02/23	2010/03/02
18292	KBC Fin Products Int'l Ltd. - HKEx European Put Wts Mar10B	2010/02/23	2010/03/02
18312	Deutsche Bank AG - BOCL European Put Warrants Mar 2010	2010/02/23	2010/03/02
18321	UBS AG - WISE CSI European Put Warrants Mar 2010 B	2010/02/23	2010/03/02
18338	KBC Fin Products Int'l Ltd. - A50 Ch European Put Wts Mar 10	2010/02/23	2010/03/02
18341	Macquarie Bank Ltd. - WISE CSI European Warrants Mar 2010	2010/02/23	2010/03/02



## 認購期屆滿之衍生權證 (2010)(續)

股份代號	認股權證	最後買賣日期	除牌日期
18487	CC Rabobank B.A. - China Life European Put Warrants Mar 10F	2010/02/23	2010/03/02
18720	Deutsche Bank AG - China Life European Warrants Mar 2010 D	2010/02/23	2010/03/02
18728	SGA Societe Generale Acceptance N.V. - HKEx Eu Put Wt Mar10	2010/02/23	2010/03/02
18837	Deutsche Bank AG - BOCL European Warrants Mar 2010 C	2010/02/23	2010/03/02
18841	Deutsche Bank AG - China Overseas European Warrants Mar 10 A	2010/02/23	2010/03/02
18889	UBS AG - HKEx European Put Warrants Mar 2010 B	2010/02/23	2010/03/02
19070	J P Morgan SP BV - China Life European Warrants Mar 2010	2010/02/23	2010/03/02
19126	Deutsche Bank AG - China Overseas European Warrants Mar 10 B	2010/02/23	2010/03/02
19176	Macquarie Bank Ltd. - China Life European Put Wts Mar 2010	2010/02/23	2010/03/02
19178	Merrill Lynch Int'l & Co. C.V. - ICBC European Wts Mar 2010B	2010/02/23	2010/03/02
19309	UBS AG - ICBC European Warrants Mar 2010	2010/02/23	2010/03/02
19480	SGA Societe Generale Acceptance N.V. - ICBC Eu Wt Mar 2010	2010/02/23	2010/03/02
09292	BNP Paribas Arbit Issu B.V. - China Life Euro Wts Mar 2010 A	2010/02/24	2010/03/03
16931	Deutsche Bank AG - HKEx European Warrants Mar 2010 A	2010/02/24	2010/03/03
17669	BNP Paribas Arbit Issu B.V. - HKEx European Wts Mar 2010 B	2010/02/24	2010/03/03
18184	BNP Paribas Arbit Issu B.V. - China Life Eu Put Wts Mar 2010	2010/02/24	2010/03/03
18253	BNP Paribas Arbit Issu B.V. - BOCL European Wts Mar 2010 B	2010/02/24	2010/03/03
18254	BNP Paribas Arbit Issu B.V. - HKEx European Put Wts Mar 2010	2010/02/24	2010/03/03
18281	BNP Paribas Arbit Issu B.V. - CC Bank Euro Wts Mar 2010	2010/02/24	2010/03/03
18282	BNP Paribas Arbit Issu B.V. - ICBC European Wts Mar 2010	2010/02/24	2010/03/03
16822	SGA Societe Generale Acceptance N.V. - BOCL Eu Wt Mar 2010 A	2010/02/25	2010/03/04
17720	BNP Paribas Arbit Issu B.V. - China Life Euro Wts Mar 2010 B	2010/02/25	2010/03/04
18168	KBC Fin Products Int'l Ltd. - ICBC European Wts Mar 2010	2010/02/25	2010/03/04
18237	CC Rabobank B.A. - China Life European Warrants Mar 2010 C	2010/02/25	2010/03/04
18242	CC Rabobank B.A. - China Life European Put Warrants Mar 10E	2010/02/25	2010/03/04
19199	SGA Societe Generale Acceptance N.V. - CLife Eu Put Wt Mar10	2010/02/25	2010/03/04
18384	J P Morgan SP BV - MTRC European Warrants Mar 2010	2010/02/26	2010/03/05
18863	BNP Paribas Arbit Issu B.V. - HSBC European Wts Mar 2010	2010/02/26	2010/03/05
09383	KBC Fin Products Int'l Ltd. - PetroChina Eu (CC) Wt Mar 10 A	2010/03/01	2010/03/08
18191	KBC Fin Products Int'l Ltd. - Hutchison Euro Wts Mar 2010	2010/03/01	2010/03/08
18306	CC Rabobank B.A. - China Life European Warrants Mar 2010 D	2010/03/01	2010/03/08
18311	CC Rabobank B.A. - HKEx European Put Warrants Mar 2010	2010/03/01	2010/03/08
18333	CC Rabobank B.A. - China Mengniu European Warrants Mar 2010	2010/03/01	2010/03/08
18391	J P Morgan SP BV - Alibaba European Warrants Mar 2010	2010/03/01	2010/03/08
06018	BNP Paribas Arbit Issu B.V. - BOCL European Wts Mar 2010 A	2010/03/02	2010/03/09
09211	KBC Fin Products Int'l Ltd. - CCCCL Euro (CC) Wts Mar 2010	2010/03/02	2010/03/09
15718	Citigroup Global Mkt H Inc. - Ch Comm Cons Euro Wts Mar 2010	2010/03/02	2010/03/09
16741	Deutsche Bank AG - A50 China European Warrants Mar 2010 A	2010/03/02	2010/03/09
16823	SGA Societe Generale Acceptance N.V. - CNOOC Eu Wt Mar 2010A	2010/03/02	2010/03/09
17098	Merrill Lynch Int'l & Co. C.V. - CNOOC European Wts Mar 2010	2010/03/02	2010/03/09
17137	Deutsche Bank AG - Cheung Kong European Put Wts Mar 2010	2010/03/02	2010/03/09
17642	KBC Fin Products Int'l Ltd. - China Tel Euro Wts Mar 2010	2010/03/02	2010/03/09
17890	Deutsche Bank AG - China Life European Warrants Mar 2010 A	2010/03/02	2010/03/09
17922	SGA Societe Generale Acceptance N.V. - CLife Eu Wt Mar 2010B	2010/03/02	2010/03/09
17929	SGA Societe Generale Acceptance N.V. - HSBC Eu Wt Mar 2010 B	2010/03/02	2010/03/09
18127	KBC Fin Products Int'l Ltd. - BOCL European Wts Mar 2010 B	2010/03/02	2010/03/09
18129	KBC Fin Products Int'l Ltd. - China Life Euro Wts Mar 2010 B	2010/03/02	2010/03/09
18138	KBC Fin Products Int'l Ltd. - China Life Eur Put Wt Mar 2010	2010/03/02	2010/03/09
18183	KBC Fin Products Int'l Ltd. - Sinopec Corp Eu Put Wt Mar 10	2010/03/02	2010/03/09
18389	UBS AG - WISE CSI European Warrants Mar 2010	2010/03/02	2010/03/09
18431	Deutsche Bank AG - WISE CSI European Warrants Mar 2010 B	2010/03/02	2010/03/09
18452	CC Rabobank B.A. - HSBC European Warrants Mar 2010 A	2010/03/02	2010/03/09
18483	UBS AG - Tencent Holdings European Warrants Mar 2010 B	2010/03/02	2010/03/09
18708	RB of Scotland N.V. - A50 China European Warrants Mar 2010 C	2010/03/02	2010/03/09
18789	RB of Scotland N.V. - Sinopec Corp European Wts Mar 10 A	2010/03/02	2010/03/09
18860	Deutsche Bank AG - Tencent Holdings European Warrants Mar10B	2010/03/02	2010/03/09
18965	SGA Societe Generale Acceptance N.V. - Tencent Eu Wt Mar 10	2010/03/02	2010/03/09
19179	Merrill Lynch Int'l & Co. C.V. - Tencent European Wts Mar 10	2010/03/02	2010/03/09
19286	Deutsche Bank AG - China Life European Warrants Mar 2010 E	2010/03/02	2010/03/09
19529	BOCI Asia Ltd. - China Life European Warrants Mar 2010	2010/03/02	2010/03/09
17712	Macquarie Bank Ltd. - A50 China European Warrants Mar 2010 B	2010/03/03	2010/03/10
09291	KBC Fin Products Int'l Ltd. - China Life Eu (CC) Wt Mar 10A	2010/03/04	2010/03/11
17215	SGA Societe Generale Acceptance N.V. - CCoal Eur Wt Mar 2010	2010/03/04	2010/03/11
17310	CC Rabobank B.A. - PetroChina European Put Warrants Mar 2010	2010/03/04	2010/03/11
17372	KBC Fin Products Int'l Ltd. - BOCL European Wts Mar 2010 A	2010/03/04	2010/03/11
17645	KBC Fin Products Int'l Ltd. - A50 Ch Euro Wts Mar 2010 B	2010/03/04	2010/03/11
17788	J P Morgan SP BV - JX Copper European Warrants Mar 2010	2010/03/04	2010/03/11
18136	KBC Fin Products Int'l Ltd. - BOCL Euro Put Wts Mar 2010 E	2010/03/04	2010/03/11
18423	CC Rabobank B.A. - Angang Steel European Warrants Mar 2010	2010/03/04	2010/03/11
18425	CC Rabobank B.A. - C Transmission European Warrants Mar 2010	2010/03/04	2010/03/11
18426	CC Rabobank B.A. - Yurun Food European Warrants Mar 2010	2010/03/04	2010/03/11
18447	SGA Societe Generale Acceptance N.V. - BOCL Eu Wt Mar 2010 B	2010/03/04	2010/03/11
18677	RB of Scotland N.V. - Tencent Holdings European Wts Mar10	2010/03/04	2010/03/11
19132	Macquarie Bank Ltd. - Datang European Warrants Mar 2010	2010/03/04	2010/03/11
17950	CC Rabobank B.A. - China Life European Warrants Mar 2010 B	2010/03/05	2010/03/12
18116	KBC Fin Products Int'l Ltd. - HSBC European Wts Mar 2010	2010/03/05	2010/03/12
15629	CC Rabobank B.A. - HKEx European Warrants Mar 2010 A	2010/03/08	2010/03/15
16415	CC Rabobank B.A. - A50 China European Warrants Mar 2010 A	2010/03/08	2010/03/15
16708	HK Bank - BOCL European Warrants Mar 2010 A	2010/03/08	2010/03/15
16710	HK Bank - CNOOC European Warrants Mar 2010	2010/03/08	2010/03/15
17716	CC Rabobank B.A. - HKEx European Warrants Mar 2010 C	2010/03/08	2010/03/15
18156	Macquarie Bank Ltd. - Yurun Food European Warrants Mar 2010	2010/03/08	2010/03/15
10891	Deutsche Bank AG - Nikkei 225 Index European Wts Mar 2010	2010/03/08	2010/03/15
10895	Deutsche Bank AG - Nikkei 225 Index Euro Put Wts Mar 2010	2010/03/08	2010/03/15
18323	Credit Suisse - Tencent Holdings European Warrants Mar 2010	2010/03/08	2010/03/15
16936	KBC Fin Products Int'l Ltd. - CNOOC European Wts Mar 2010	2010/03/09	2010/03/16
17141	UBS AG - HKEx European Warrants Mar 2010	2010/03/09	2010/03/16

## 認購期屆滿之衍生權證 (2010)(續)

股份代號	認股權證	最後買賣日期	除牌日期
17384	SGA Societe Generale Acceptance N.V. - CLife Eu Wt Mar 2010A	2010/03/09	2010/03/16
17534	Merrill Lynch Int'l & Co. C.V. - CM Bank Euro Wts Mar 2010 A	2010/03/09	2010/03/16
17663	Merrill Lynch Int'l & Co. C.V. - JX Copper Euro Wts Mar10	2010/03/09	2010/03/16
17719	BNP Paribas Arbit Issu B.V. - CNOOC European Wts Mar 2010	2010/03/09	2010/03/16
17790	Deutsche Bank AG - CC Bank European Warrants Mar 2010 B	2010/03/09	2010/03/16
17786	J P Morgan SP BV - China Coal European Warrants Mar 2010	2010/03/09	2010/03/16
17819	Deutsche Bank AG - ICBC European Warrants Mar 2010	2010/03/09	2010/03/16
17867	Deutsche Bank AG - ICBC European Put Warrants Mar 2010	2010/03/09	2010/03/16
17891	Deutsche Bank AG - China Life European Warrants Mar 2010 B	2010/03/09	2010/03/16
17963	SGA Societe Generale Acceptance N.V. - Datang Eu Wt Mar 2010	2010/03/09	2010/03/16
17967	SGA Societe Generale Acceptance N.V. - MTRC Eur Wts Mar 2010	2010/03/09	2010/03/16
18112	Deutsche Bank AG - WISE CSI European Put Warrants Mar 2010	2010/03/09	2010/03/16
18114	KBC Fin Products Int'l Ltd. - Sinopec Euro Wts Mar 2010	2010/03/09	2010/03/16
18131	KBC Fin Products Int'l Ltd. - China Life Euro Wts Mar 2010 D	2010/03/09	2010/03/16
18141	KBC Fin Products Int'l Ltd. - A50 Ch Euro Wts Mar 2010 C	2010/03/09	2010/03/16
18173	KBC Fin Products Int'l Ltd. - ICBC Euro Put Wts Mar 2010	2010/03/09	2010/03/16
18227	UBS AG - CNOOC European Put Warrants Mar 2010	2010/03/09	2010/03/16
18295	Citigroup Global Mkt H Inc. - China Shenhua Eur Wts Mar10	2010/03/09	2010/03/16
18326	Deutsche Bank AG - Tencent Holdings European Warrants Mar10A	2010/03/09	2010/03/16
18471	UBS AG - R&F Ppt European Warrants Mar 2010 B	2010/03/09	2010/03/16
18497	Deutsche Bank AG - BOCL European Warrants Mar 2010 A	2010/03/09	2010/03/16
18498	Deutsche Bank AG - HSBC European Warrants Mar 2010 A	2010/03/09	2010/03/16
18898	UBS AG - China Life European Warrants Mar 2010 A	2010/03/09	2010/03/16
19079	Deutsche Bank AG - Sinopec Corp European Warrants Mar 2010 B	2010/03/09	2010/03/16
19211	KBC Fin Products Int'l Ltd. - BOCL Euro Put Wts Mar 2010 F	2010/03/09	2010/03/16
17005	Deutsche Bank AG - HKEx European Warrants Mar 2010 B	2010/03/10	2010/03/17
18488	CC Rabobank B.A. - HSBC European Warrants Mar 2010 B	2010/03/10	2010/03/17
18520	KBC Fin Products Int'l Ltd. - HKEx European Warrants Mar 10	2010/03/10	2010/03/17
18524	KBC Fin Products Int'l Ltd. - HKEx European Put Wts Mar 10C	2010/03/10	2010/03/17
19321	Merrill Lynch Int'l & Co. C.V. - CM Bank Euro Wts Mar 2010 B	2010/03/10	2010/03/17
19412	J P Morgan SP BV - Shimao Property European Wts Mar 2010	2010/03/10	2010/03/17
09382	KBC Fin Products Int'l Ltd. - Ch Railway Eu (CC) Wt Mar 2010	2010/03/11	2010/03/18
17415	HK Bank - Jiangxi Copper European Warrants Mar 2010 B	2010/03/11	2010/03/18
17969	SGA Societe Generale Acceptance N.V.-Renhe Comm Eu Wts Mar10	2010/03/11	2010/03/18
18990	Macquarie Bank Ltd. - Angang Steel European Wts Mar 2010	2010/03/11	2010/03/18
18995	Macquarie Bank Ltd. - Shimao Ppt European Warrants Mar 2010B	2010/03/11	2010/03/18
19023	Macquarie Bank Ltd. - Huaneng Power European Wts Mar 2010	2010/03/12	2010/03/19
15709	Credit Suisse - A50 China European Warrants Mar 2010	2010/03/15	2010/03/22
16351	CC Rabobank B.A.-Ch Comm Cons European Put Warrants Mar 2010	2010/03/15	2010/03/22
16352	CC Rabobank B.A.-Ch Railway Cons European Put Warrants Mar10	2010/03/15	2010/03/22
18399	CC Rabobank B.A. - Nine Dragons European Warrants Mar 2010 A	2010/03/15	2010/03/22
19776	HK Bank - Alibaba European Warrants Mar 2010	2010/03/15	2010/03/22
17184	SGA Societe Generale Acceptance N.V. - HKEx Eu Wt Mar 2010 A	2010/03/16	2010/03/23
17428	Deutsche Bank AG - A50 China European Warrants Mar 2010 B	2010/03/16	2010/03/23
17432	Deutsche Bank AG - A50 China European Put Wts Mar 2010	2010/03/16	2010/03/23
17482	UBS AG - A50 China European Put Warrants Mar 2010	2010/03/16	2010/03/23
17486	HK Bank - China Coal European Warrants Mar 2010 A	2010/03/16	2010/03/23
17621	SGA Societe Generale Acceptance N.V. - A50 Ch Eu Wt Mar 10 B	2010/03/16	2010/03/23
17702	Merrill Lynch Int'l & Co. C.V. - CM Bank Euro Put Wts Mar 10	2010/03/16	2010/03/23
17814	Deutsche Bank AG - CNOOC European Put Warrants Mar 2010	2010/03/16	2010/03/23
17798	SGA Societe Generale Acceptance N.V. - CNOOC Eu Wt Mar 2010B	2010/03/16	2010/03/23
18039	Citigroup Global Mkt H Inc. - Shimao Ppt Euro Wts Mar 2010	2010/03/16	2010/03/23
18108	Deutsche Bank AG - WISE CSI European Warrants Mar 2010 A	2010/03/16	2010/03/23
10890	Deutsche Bank AG - DJIA European Warrants Mar 2010	2010/03/16	2010/03/23
10894	Deutsche Bank AG - DJIA European Put Warrants Mar 2010	2010/03/16	2010/03/23
18291	KBC Fin Products Int'l Ltd. - HKEx European Put Wts Mar10A	2010/03/16	2010/03/23
18358	UBS AG - R&F Ppt European Warrants Mar 2010 A	2010/03/16	2010/03/23
18359	UBS AG - Shimao Ppt European Warrants Mar 2010	2010/03/16	2010/03/23
18413	CC Rabobank B.A. - CNOOC European Put Warrants Mar 2010	2010/03/16	2010/03/23
18448	SGA Societe Generale Acceptance N.V. - BOCL Eu Wt Mar 2010 C	2010/03/16	2010/03/23
18462	Credit Suisse - Esprit European Warrants Mar 2010	2010/03/16	2010/03/23
18532	BNP Paribas Arbit Issu B.V. - Ch Mobile Euro Wts Mar 2010 B	2010/03/16	2010/03/23
18528	Merrill Lynch Int'l & Co. C.V. - BOCL European Put Wts Mar10	2010/03/16	2010/03/23
18529	Merrill Lynch Int'l & Co. C.V. - ICBC European Put Wts Mar10	2010/03/16	2010/03/23
18541	UBS AG - Sinopec Corp European Warrants Mar 2010 A	2010/03/16	2010/03/23
18552	Deutsche Bank AG - Alibaba European Warrants Mar 2010	2010/03/16	2010/03/23
18543	HK Bank - Angang Steel European Warrants Mar 2010	2010/03/16	2010/03/23
18544	HK Bank - BOCL European Warrants Mar 2010 B	2010/03/16	2010/03/23
18547	HK Bank - CC Bank European Warrants Mar 2010	2010/03/16	2010/03/23
18550	HK Bank - Esprit European Warrants Mar 2010	2010/03/16	2010/03/23
18555	Deutsche Bank AG - Jiangxi Copper European Warrants Mar 2010	2010/03/16	2010/03/23
18594	KBC Fin Products Int'l Ltd. - China Life Euro Wts Mar 2010 E	2010/03/16	2010/03/23
18638	RB of Scotland N.V. - HKEx European Warrants Mar 2010	2010/03/16	2010/03/23
18631	SGA Societe Generale Acceptance N.V. - R&F Ppt Eu Wts Mar 10	2010/03/16	2010/03/23
18801	Merrill Lynch Int'l & Co. C.V. - HKEx Eur Put Wts Mar 2010	2010/03/16	2010/03/23
18895	RB of Scotland N.V. - CITIC Bank European Warrants Mar 2010	2010/03/16	2010/03/23
19086	RB of Scotland N.V. - Sinopec Corp European Warrants Mar 10B	2010/03/16	2010/03/23
19151	SGA Societe Generale Acceptance N.V.-HuanengPower Eu Wt Mar10	2010/03/16	2010/03/23
19544	Merrill Lynch Int'l & Co. C.V. - Sinopec Euro Wts Mar 2010 B	2010/03/16	2010/03/23
19573	UBS AG - CC Bank European Warrants Mar 2010 C	2010/03/16	2010/03/23
19618	UBS AG - China Life European Warrants Mar 2010 B	2010/03/16	2010/03/23
19865	Barclays Bank plc - China Life European Warrants Mar 2010	2010/03/16	2010/03/23
17609	KBC Fin Products Int'l Ltd. - PetroChina Euro Wts Mar 2010 B	2010/03/17	2010/03/24
18035	Merrill Lynch Int'l & Co. C.V. - PetroChina Eu Wt Mar 2010 B	2010/03/17	2010/03/24
18097	HK Bank - CM Bank European Warrants Mar 2010	2010/03/17	2010/03/24
18099	HK Bank - COSCO Pacific European Warrants Mar 2010	2010/03/17	2010/03/24
18098	HK Bank - Ch Ship Cont European Warrants Mar 2010	2010/03/17	2010/03/24



## 認購期屆滿之衍生權證 (2010)(續)

股份代號	認股權證	最後買賣日期	除牌日期
18103	HK Bank - Shimao Ppt European Warrants Mar 2010	2010/03/17	2010/03/24
18205	J P Morgan SP BV - A50 China European Warrants Mar 2010 B	2010/03/17	2010/03/24
18243	KBC Fin Products Int'l Ltd. - Ch Mobile Euro Wt Mar 2010	2010/03/17	2010/03/24
18260	Merrill Lynch Int'l & Co. C.V. - Ch Mobile Eur Wt Mar 2010	2010/03/17	2010/03/24
18379	BNP Paribas Arbit Issu B.V. - China Tel Euro Wts Mar 2010	2010/03/17	2010/03/24
10898	RB of Scotland N.V. - Gold European Warrants Mar 2010	2010/03/17	2010/03/24
18735	RB of Scotland N.V. - BOCL European Warrants Mar 2010	2010/03/17	2010/03/24
18890	KBC Fin Products Int'l Ltd. - BOCL European Wts Mar 2010 D	2010/03/17	2010/03/24
19284	J P Morgan SP BV - PetroChina European Warrants Mar 2010	2010/03/17	2010/03/24
17207	SGA Societe Generale Acceptance N.V. - A50 Ch Eu Wt Mar 10 A	2010/03/18	2010/03/25
17508	SGA Societe Generale Acceptance N.V. - Petch Eu Wt Mar 2010	2010/03/18	2010/03/25
17615	SGA Societe Generale Acceptance N.V. - CHALCO Eu Wt Mar 2010	2010/03/18	2010/03/25
17927	SGA Societe Generale Acceptance N.V. - HKEx Eu Wt Mar 2010 C	2010/03/18	2010/03/25
18124	SGA Societe Generale Acceptance N.V. - CTel Eu Wt Mar 2010	2010/03/18	2010/03/25
18564	SGA Societe Generale Acceptance N.V. - Esprit Euro Wts Mar10	2010/03/18	2010/03/25
18963	SGA Societe Generale Acceptance N.V. - Dongfeng Eu Wt Mar10	2010/03/18	2010/03/25
17104	CC Rabobank B.A. - PetroChina European Warrants Mar 2010 A	2010/03/19	2010/03/26
18002	HK Bank - CHALCO European Warrants Mar 2010	2010/03/19	2010/03/26
18003	HK Bank - China Coal European Warrants Mar 2010 B	2010/03/19	2010/03/26
18004	HK Bank - Sinopec Corp European Warrants Mar 2010	2010/03/19	2010/03/26
18005	HK Bank - China Shenhua European Warrants Mar 2010	2010/03/19	2010/03/26
18006	HK Bank - Datang Power European Warrants Mar 2010	2010/03/19	2010/03/26
18007	HK Bank - Huaneng Power European Warrants Mar 2010	2010/03/19	2010/03/26
18008	HK Bank - Yanzhou Coal European Warrants Mar 2010	2010/03/19	2010/03/26
18096	HK Bank - China Life European Warrants Mar 2010	2010/03/19	2010/03/26
18102	HK Bank - Shanghai Electric European Warrants Mar 2010	2010/03/19	2010/03/26
18331	Macquarie Bank Ltd. - CNOOC European Warrants Mar 2010	2010/03/19	2010/03/26
18539	HK Bank - R&F Ppt European Warrants Mar 2010 B	2010/03/19	2010/03/26
18540	HK Bank - ICBC European Warrants Mar 2010	2010/03/19	2010/03/26
18553	BNP Paribas Arbit Issu B.V. - PetroCh Euro Wts Mar 2010	2010/03/19	2010/03/26
15885	HK Bank - Jiangxi Copper European Warrants Mar 2010 A	2010/03/22	2010/03/29
17152	CC Rabobank B.A. - A50 China European Put Warrants Mar 2010	2010/03/22	2010/03/29
17220	HK Bank - China COSCO European Warrants Mar 2010	2010/03/22	2010/03/29
17710	HK Bank - China Overseas European Warrants Mar 2010	2010/03/22	2010/03/29
17709	HK Bank - CITIC Bank European Warrants Mar 2010	2010/03/22	2010/03/29
17711	HK Bank - A50 China European Warrants Mar 2010	2010/03/22	2010/03/29
17802	HK Bank - R&F Ppt European Warrants Mar 2010 A	2010/03/22	2010/03/29
18596	CC Rabobank B.A. - Alibaba European Warrants Mar 2010	2010/03/22	2010/03/29
18598	CC Rabobank B.A. - China Coal European Warrants Mar 2010	2010/03/22	2010/03/29
18603	CC Rabobank B.A. - Nine Dragons European Warrants Mar 2010 B	2010/03/22	2010/03/29
18604	CC Rabobank B.A. - Yanzhou Coal European Warrants Mar 2010	2010/03/22	2010/03/29
14735	UBS AG - PetroChina European Warrants Mar 2010	2010/03/23	2010/03/30
16720	UBS AG - A50 China European Warrants Mar 2010 A	2010/03/23	2010/03/30
16880	Merrill Lynch Int'l & Co. C.V. - HSBC Euro Wts Mar 2010	2010/03/23	2010/03/30
16877	Merrill Lynch Int'l & Co. C.V. - PetroChina Eu Wt Mar 2010 A	2010/03/23	2010/03/30
16887	Merrill Lynch Int'l & Co. C.V. - HS Bank Euro Wts Mar 2010	2010/03/23	2010/03/30
17004	Deutsche Bank AG - CNOOC European Warrants Mar 2010	2010/03/23	2010/03/30
17073	BNP Paribas Arbit Issu B.V. - HKEx European Wts Mar 2010 A	2010/03/23	2010/03/30
17204	SGA Societe Generale Acceptance N.V. - HKEx Eu Wt Mar 2010 B	2010/03/23	2010/03/30
17364	CC Rabobank B.A. - CNOOC European Warrants Mar 2010 A	2010/03/23	2010/03/30
17400	Credit Suisse - CNOOC European Warrants Mar 2010	2010/03/23	2010/03/30
17443	UBS AG - China Mobile European Warrants Mar 2010 A	2010/03/23	2010/03/30
17470	UBS AG - China Mobile European Warrants Mar 2010 B	2010/03/23	2010/03/30
17481	UBS AG - A50 China European Warrants Mar 2010 B	2010/03/23	2010/03/30
17558	UBS AG - CC Bank European Warrants Mar 2010 A	2010/03/23	2010/03/30
17597	Deutsche Bank AG - A50 China European Warrants Mar 2010 C	2010/03/23	2010/03/30
17791	Deutsche Bank AG - HKEx European Put Warrants Mar 2010	2010/03/23	2010/03/30
17915	Deutsche Bank AG - HKEx European Warrants Mar 2010 C	2010/03/23	2010/03/30
17943	Deutsche Bank AG - China Life European Warrants Mar 2010 C	2010/03/23	2010/03/30
18029	Deutsche Bank AG - China Telecom European Wts Mar 2010 A	2010/03/23	2010/03/30
18022	UBS AG - Ch Railway Cons European Warrants Mar 2010	2010/03/23	2010/03/30
18271	Deutsche Bank AG - CC Bank European Warrants Mar 2010 C	2010/03/23	2010/03/30
18320	UBS AG - WISE CSI European Put Warrants Mar 2010 A	2010/03/23	2010/03/30
10892	Deutsche Bank AG - USD/YEN European Warrants Mar 2010	2010/03/23	2010/03/30
18435	UBS AG - Angang Steel European Warrants Mar 2010	2010/03/23	2010/03/30
18436	UBS AG - China Overseas European Warrants Mar 2010	2010/03/23	2010/03/30
18437	UBS AG - HKEx European Put Warrants Mar 2010 A	2010/03/23	2010/03/30
18439	UBS AG - Tencent Holdings European Warrants Mar 2010 A	2010/03/23	2010/03/30
10893	Deutsche Bank AG - EUR/USD European Warrants Mar 2010	2010/03/23	2010/03/30
10897	Deutsche Bank AG - EUR/USD European Put Warrants Mar 2010	2010/03/23	2010/03/30
10896	Deutsche Bank AG - USD/YEN European Put Warrants Mar 2010	2010/03/23	2010/03/30
18440	Merrill Lynch Int'l & Co. C.V. - A50 China Eur Wt Mar 2010	2010/03/23	2010/03/30
18464	RB of Scotland N.V. - A50 China European Warrants Mar 2010 B	2010/03/23	2010/03/30
10899	Deutsche Bank AG - AUD/USD European Warrants Mar 2010	2010/03/23	2010/03/30
10903	Deutsche Bank AG - AUD/USD European Put Warrants Mar 2010	2010/03/23	2010/03/30
18480	Citigroup Global Mkt H Inc.-Henderson Land Dev Eur Wts Mar10	2010/03/23	2010/03/30
18490	CC Rabobank B.A. - A50 China European Warrants Mar 2010 C	2010/03/23	2010/03/30
18519	Credit Suisse - China COSCO European Warrants Mar 2010	2010/03/23	2010/03/30
18525	Merrill Lynch Int'l & Co. C.V. - ICBC European Wts Mar 2010A	2010/03/23	2010/03/30
18557	Credit Suisse - Alibaba European Warrants Mar 2010	2010/03/23	2010/03/30
18616	BNP Paribas Arbit Issu B.V. - Sinopec Corp Euro Wts Mar 2010	2010/03/23	2010/03/30
18610	Deutsche Bank AG - BOCL European Warrants Mar 2010 B	2010/03/23	2010/03/30
18587	UBS AG - BOCL European Warrants Mar 2010	2010/03/23	2010/03/30
18588	UBS AG - CC Bank European Warrants Mar 2010 B	2010/03/23	2010/03/30
18589	UBS AG - Sinopec Corp European Warrants Mar 2010 B	2010/03/23	2010/03/30
18645	SGA Societe Generale Acceptance N.V.-SPDR Gold T Eu Wt Mar10A	2010/03/23	2010/03/30
18646	SGA Societe Generale Acceptance N.V.-SPDR Gold T Eu Wt Mar10B	2010/03/23	2010/03/30

## 認購期屆滿之衍生權證 (2010)(續)

股份代號	認股權證	最後買賣日期	除牌日期
18649	SGA Societe Generale Acceptance N.V. - SPDR Eu Put Wt Mar10C	2010/03/23	2010/03/30
18650	SGA Societe Generale Acceptance N.V. - SPDR Eu Put Wt Mar10D	2010/03/23	2010/03/30
18704	Barclays Bank plc - HKEx European Warrants Mar 2010 B	2010/03/23	2010/03/30
18832	CC Rabobank B.A. - Ch Mobile European Warrants Mar 2010 B	2010/03/23	2010/03/30
19021	Deutsche Bank AG - HKEx European Warrants Mar 2010 D	2010/03/23	2010/03/30
19094	Merrill Lynch Int'l & Co. C.V. - Shimao Ppt Euro Wt Mar 2010	2010/03/23	2010/03/30
19130	Macquarie Bank Ltd. - Sinopec Corp European Wts Mar 2010	2010/03/23	2010/03/30
19517	Deutsche Bank AG - HSBC European Warrants Mar 2010 B	2010/03/23	2010/03/30
19526	RB of Scotland N.V. - CC Bank European Warrants Mar 2010 B	2010/03/23	2010/03/30
19584	UBS AG - China Mobile European Warrants Mar 2010 C	2010/03/23	2010/03/30
19717	Deutsche Bank AG - China Mobile European Warrants Mar 2010 C	2010/03/23	2010/03/30
19728	SGA Societe Generale Acceptance N.V. - CMB Euro Wts Mar 2010	2010/03/23	2010/03/30
19938	Barclays Bank plc - CC Bank European Warrants Mar 2010 A	2010/03/23	2010/03/30
19939	Barclays Bank plc - CC Bank European Warrants Mar 2010 B	2010/03/23	2010/03/30
19933	Barclays Bank plc - A50 China European Warrants Mar 2010	2010/03/23	2010/03/30
20096	CC Rabobank B.A. - ICBC European Warrants Mar 2010 B	2010/03/23	2010/03/30
13007	Macquarie Bank Ltd. - Lenovo European Warrants Mar 2010	2010/03/24	2010/03/31
15354	Goldman Sachs SP (Asia) - China Shenhua Euro Wts Mar 2010	2010/03/24	2010/03/31
15948	Barclays Bank plc - China Mobile European Warrants Mar 2010	2010/03/24	2010/03/31
15949	Barclays Bank plc - CNOOC European Warrants Mar 2010	2010/03/24	2010/03/31
15950	Barclays Bank plc - PetroChina European Warrants Mar 2010	2010/03/24	2010/03/31
16194	Macquarie Bank Ltd. - HSBC European Warrants Mar 2010 A	2010/03/24	2010/03/31
16272	Macquarie Bank Ltd. - China Coal European Warrants Mar 2010A	2010/03/24	2010/03/31
16338	Macquarie Bank Ltd. - Hang Seng Bank European Wts Mar 2010	2010/03/24	2010/03/31
16545	CC Rabobank B.A. - Tencent Holdings European Wts Mar 2010	2010/03/24	2010/03/31
16701	Macquarie Bank Ltd. - Shimao Ppt European Warrants Mar 2010A	2010/03/24	2010/03/31
16795	Macquarie Bank Ltd. - Yanzhou Coal European Wts Mar 2010	2010/03/24	2010/03/31
16831	J P Morgan SP BV - CM Bank European Warrants Mar 2010	2010/03/24	2010/03/31
16949	Macquarie Bank Ltd. - China Shenhua European Wts Mar 2010	2010/03/24	2010/03/31
17147	Macquarie Bank Ltd. - A50 China European Warrants Mar 2010 A	2010/03/24	2010/03/31
17235	RB of Scotland N.V. - PetroChina European Warrants Mar 2010	2010/03/24	2010/03/31
17245	Macquarie Bank Ltd. - HKEx European Warrants Mar 2010 A	2010/03/24	2010/03/31
17256	CC Rabobank B.A. - HSI European Warrants Mar 2010 A	2010/03/24	2010/03/31
17280	Macquarie Bank Ltd. - China Coal European Warrants Mar 2010B	2010/03/24	2010/03/31
17331	HK Bank - HSCEI European Warrants Mar 2010 A	2010/03/24	2010/03/31
17332	HK Bank - HSCEI European Warrants Mar 2010 B	2010/03/24	2010/03/31
17333	HK Bank - HSCEI European Warrants Mar 2010 C	2010/03/24	2010/03/31
17337	HK Bank - HSCEI European Put Warrants Mar 2010 D	2010/03/24	2010/03/31
17338	HK Bank - HSCEI European Put Warrants Mar 2010 E	2010/03/24	2010/03/31
17334	HK Bank - HSI European Warrants Mar 2010 A	2010/03/24	2010/03/31
17335	HK Bank - HSI European Warrants Mar 2010 B	2010/03/24	2010/03/31
17336	HK Bank - HSI European Warrants Mar 2010 C	2010/03/24	2010/03/31
17339	HK Bank - HSI European Put Warrants Mar 2010 D	2010/03/24	2010/03/31
17340	HK Bank - HSI European Put Warrants Mar 2010 E	2010/03/24	2010/03/31
17389	Macquarie Bank Ltd. - CHALCO European Warrants Mar 2010 A	2010/03/24	2010/03/31
17431	Deutsche Bank AG - China Mobile European Warrants Mar 2010 A	2010/03/24	2010/03/31
17419	CC Rabobank B.A. - HSI European Warrants Mar 2010 B	2010/03/24	2010/03/31
17524	J P Morgan SP BV - A50 China European Warrants Mar 2010 A	2010/03/24	2010/03/31
17523	J P Morgan SP BV - HS Bank European Put Warrants Mar 2010	2010/03/24	2010/03/31
17578	CC Rabobank B.A. - CNOOC European Warrants Mar 2010 B	2010/03/24	2010/03/31
17646	Barclays Bank plc - HKEx European Warrants Mar 2010 A	2010/03/24	2010/03/31
17650	Barclays Bank plc - HKEx European Put Warrants Mar 2010	2010/03/24	2010/03/31
17629	Macquarie Bank Ltd. - China Overseas European Wts Mar 2010	2010/03/24	2010/03/31
17633	Macquarie Bank Ltd. - China Overseas European Put Wts Mar10	2010/03/24	2010/03/31
17682	CC Rabobank B.A. - PetroChina European Warrants Mar 2010 B	2010/03/24	2010/03/31
17705	J P Morgan SP BV - China Tel European Warrants Mar 2010	2010/03/24	2010/03/31
17696	Macquarie Bank Ltd. - CHALCO European Put Warrants Mar 2010	2010/03/24	2010/03/31
17697	Macquarie Bank Ltd. - Zijin Mining European Put Wts Mar10	2010/03/24	2010/03/31
17741	CC Rabobank B.A. - China Life European Warrants Mar 2010 A	2010/03/24	2010/03/31
17792	BNP Paribas Arbit Issu B.V. - A50 China Euro Wts Mar 2010	2010/03/24	2010/03/31
17824	BNP Paribas Arbit Issu B.V. - HSI European Wts Mar 2010 A	2010/03/24	2010/03/31
17813	Credit Suisse - HSI European Warrants Mar 2010	2010/03/24	2010/03/31
17817	Credit Suisse - HSI European Put Warrants Mar 2010	2010/03/24	2010/03/31
17827	Goldman Sachs SP (Asia) - HSI European Warrants Mar 2010 A	2010/03/24	2010/03/31
17831	Goldman Sachs SP (Asia) - HSI European Put Wts Mar 2010 C	2010/03/24	2010/03/31
17852	J P Morgan SP BV - Dongfeng Motor European Warrants Mar 2010	2010/03/24	2010/03/31
17871	Macquarie Bank Ltd. - China Railway European Wts Mar 2010 A	2010/03/24	2010/03/31
17941	BNP Paribas Arbit Issu B.V. - HSI European Wts Mar 2010 B	2010/03/24	2010/03/31
17977	CC Rabobank B.A. - A50 China European Warrants Mar 2010 B	2010/03/24	2010/03/31
18034	BNP Paribas Arbit Issu B.V. - HSI Euro Put Wts Mar 2010 E	2010/03/24	2010/03/31
18030	BNP Paribas Arbit Issu B.V. - HSI European Wts Mar 2010 C	2010/03/24	2010/03/31
18013	J P Morgan SP BV - HK Gas European Warrants Mar 2010	2010/03/24	2010/03/31
18026	KBC Fin Products Int'l Ltd. - HSI European Wts Mar 2010 A	2010/03/24	2010/03/31
18042	Macquarie Bank Ltd. - China Mobile European Wts Mar 2010	2010/03/24	2010/03/31
18063	UBS AG - HSI European Warrants Mar 2010 C	2010/03/24	2010/03/31
18070	Goldman Sachs SP (Asia) - China Mobile Euro Wts Mar 2010 A	2010/03/24	2010/03/31
18085	Macquarie Bank Ltd. - HKEx European Warrants Mar 2010 B	2010/03/24	2010/03/31
18148	Macquarie Bank Ltd. - CHALCO European Warrants Mar 2010 B	2010/03/24	2010/03/31
18175	Macquarie Bank Ltd. - China Railway European Wts Mar 2010 B	2010/03/24	2010/03/31
18229	BNP Paribas Arbit Issu B.V. - Ch Mobile Euro Wts Mar 2010 A	2010/03/24	2010/03/31
18234	CC Rabobank B.A. - Ch Mobile European Warrants Mar 2010 A	2010/03/24	2010/03/31
18319	UBS AG - HSI European Put Warrants Mar 2010 A	2010/03/24	2010/03/31
18350	Barclays Bank plc - HSI European Warrants Mar 2010 A	2010/03/24	2010/03/31
18351	Barclays Bank plc - HSI European Warrants Mar 2010 B	2010/03/24	2010/03/31
18386	KBC Fin Products Int'l Ltd. - HSCEI Euro Wts Mar 2010 A	2010/03/24	2010/03/31
18433	KBC Fin Products Int'l Ltd. - HSI Euro Put Wts Mar 2010 E	2010/03/24	2010/03/31
18424	CC Rabobank B.A. - CC Bank European Warrants Mar 2010 A	2010/03/24	2010/03/31

## 認購期屆滿之衍生權證 (2010)(續)

股份代號	認股權證	最後買賣日期	除牌日期
18427	CC Rabobank B.A. - ICBC European Warrants Mar 2010 A	2010/03/24	2010/03/31
18449	SGA Societe Generale Acceptance N.V. - HSI Eur Wt Mar 2010 A	2010/03/24	2010/03/31
18450	SGA Societe Generale Acceptance N.V. - HSI Eur Wt Mar 2010 B	2010/03/24	2010/03/31
18453	SGA Societe Generale Acceptance N.V. - HSI Eu Put Wt Mar 10C	2010/03/24	2010/03/31
18454	SGA Societe Generale Acceptance N.V. - HSI Eu Put Wt Mar 10D	2010/03/24	2010/03/31
18457	Merrill Lynch Int'l & Co. C.V. -HSI European Warrants Mar10A	2010/03/24	2010/03/31
19092	RB of Scotland N.V. - Gold European Put Warrants Mar 2010	2010/03/24	2010/03/31
10900	Deutsche Bank AG - Gold European Warrants Mar 2010	2010/03/24	2010/03/31
10904	Deutsche Bank AG - Gold European Put Warrants Mar 2010	2010/03/24	2010/03/31
18472	KBC Fin Products Int'l Ltd. - HSI European Wts Mar 2010 B	2010/03/24	2010/03/31
18473	KBC Fin Products Int'l Ltd. - HSI European Wts Mar 2010 C	2010/03/24	2010/03/31
18474	KBC Fin Products Int'l Ltd. - HSI European Wts Mar 2010 D	2010/03/24	2010/03/31
18496	RB of Scotland N.V. - HSI European Put Warrants Mar 2010	2010/03/24	2010/03/31
18499	Goldman Sachs SP (Asia) - BOCL European Warrants Mar 2010 A	2010/03/24	2010/03/31
18500	Goldman Sachs SP (Asia) - BOCL European Warrants Mar 2010 B	2010/03/24	2010/03/31
18501	Goldman Sachs SP (Asia) - BOCL European Warrants Mar 2010 C	2010/03/24	2010/03/31
18510	Goldman Sachs SP (Asia) - CC Bank European Wts Mar 2010 A	2010/03/24	2010/03/31
18511	Goldman Sachs SP (Asia) - CC Bank European Wts Mar 2010 B	2010/03/24	2010/03/31
18512	Goldman Sachs SP (Asia) - CC Bank European Wts Mar 2010 C	2010/03/24	2010/03/31
18513	Goldman Sachs SP (Asia) - CC Bank European Wts Mar 2010 D	2010/03/24	2010/03/31
18502	Goldman Sachs SP (Asia) - China Life Euro Wts Mar 2010 A	2010/03/24	2010/03/31
18503	Goldman Sachs SP (Asia) - China Life Euro Wts Mar 2010 B	2010/03/24	2010/03/31
18504	Goldman Sachs SP (Asia) - China Life Euro Wts Mar 2010 C	2010/03/24	2010/03/31
18505	Goldman Sachs SP (Asia) - China Mobile Euro Wts Mar 2010 B	2010/03/24	2010/03/31
18508	Goldman Sachs SP (Asia) - HSBC European Warrants Mar 2010 A	2010/03/24	2010/03/31
18509	Goldman Sachs SP (Asia) - HSBC European Warrants Mar 2010 B	2010/03/24	2010/03/31
18542	BNP Paribas Arbit Issu B.V. - HSI European Wts Mar 2010 D	2010/03/24	2010/03/31
18546	BNP Paribas Arbit Issu B.V. - HSI Euro Put Wts Mar 2010 F	2010/03/24	2010/03/31
18615	Goldman Sachs SP (Asia) - HSI European Warrants Mar 2010 B	2010/03/24	2010/03/31
18600	CC Rabobank B.A. - CC Bank European Warrants Mar 2010 B	2010/03/24	2010/03/31
18592	UBS AG - HSI European Put Warrants Mar 2010 B	2010/03/24	2010/03/31
18622	Macquarie Bank Ltd. - HSBC European Warrants Mar 2010 B	2010/03/24	2010/03/31
18620	Macquarie Bank Ltd. - HSCEI European Warrants Mar 2010	2010/03/24	2010/03/31
18624	Macquarie Bank Ltd. - HSCEI European Put Warrants Mar 2010	2010/03/24	2010/03/31
18623	Macquarie Bank Ltd. - HSI European Put Warrants Mar 2010 A	2010/03/24	2010/03/31
18655	Deutsche Bank AG - HSI European Put Warrants Mar 2010	2010/03/24	2010/03/31
18651	Deutsche Bank AG - HSI European Warrants Mar 2010 A	2010/03/24	2010/03/31
18652	Deutsche Bank AG - HSI European Warrants Mar 2010 B	2010/03/24	2010/03/31
18642	SGA Societe Generale Acceptance N.V. - HSI Eur Wt Mar 2010 E	2010/03/24	2010/03/31
18643	SGA Societe Generale Acceptance N.V. - HSI Eur Wt Mar 2010 F	2010/03/24	2010/03/31
18644	SGA Societe Generale Acceptance N.V. - HSI Eur Wt Mar 2010 G	2010/03/24	2010/03/31
18679	RB of Scotland N.V. - Jiangxi Copper European Warrants Mar10	2010/03/24	2010/03/31
18668	HK Bank - HSCEI European Warrants Mar 2010 F	2010/03/24	2010/03/31
18675	HK Bank - HSCEI European Put Warrants Mar 2010 G	2010/03/24	2010/03/31
18676	HK Bank - HSCEI European Put Warrants Mar 2010 H	2010/03/24	2010/03/31
18665	HK Bank - HSI European Warrants Mar 2010 F	2010/03/24	2010/03/31
18666	HK Bank - HSI European Warrants Mar 2010 G	2010/03/24	2010/03/31
18667	HK Bank - HSI European Warrants Mar 2010 H	2010/03/24	2010/03/31
18671	HK Bank - HSI European Put Warrants Mar 2010 I	2010/03/24	2010/03/31
18672	HK Bank - HSI European Put Warrants Mar 2010 J	2010/03/24	2010/03/31
18673	HK Bank - HSI European Put Warrants Mar 2010 K	2010/03/24	2010/03/31
18674	HK Bank - HSI European Put Warrants Mar 2010 L	2010/03/24	2010/03/31
18681	KBC Fin Products Int'l Ltd. - HSCEI Euro Wts Mar 2010 B	2010/03/24	2010/03/31
18685	KBC Fin Products Int'l Ltd. - HSCEI Euro Put Wts Mar 2010 C	2010/03/24	2010/03/31
18686	KBC Fin Products Int'l Ltd. - HSCEI Euro Put Wts Mar 2010 D	2010/03/24	2010/03/31
18682	KBC Fin Products Int'l Ltd. - HSI Euro Put Wts Mar 2010 F	2010/03/24	2010/03/31
18654	Macquarie Bank Ltd. - Alibaba European Warrants Mar 2010	2010/03/24	2010/03/31
18670	UBS AG - HSI European Warrants Mar 2010 D	2010/03/24	2010/03/31
18710	Goldman Sachs SP (Asia) - CM Bank European Wts Mar 2010	2010/03/24	2010/03/31
18761	Goldman Sachs SP (Asia) - HKEx European Warrants Mar 2010	2010/03/24	2010/03/31
18843	BNP Paribas Arbit Issu B.V. - HSI European Wts Mar 2010 G	2010/03/24	2010/03/31
18847	BNP Paribas Arbit Issu B.V. - HSI Euro Put Wts Mar 2010 H	2010/03/24	2010/03/31
18861	Deutsche Bank AG - HSI European Warrants Mar 2010 C	2010/03/24	2010/03/31
18938	Goldman Sachs SP (Asia) - HSI European Put Wts Mar 2010 D	2010/03/24	2010/03/31
18973	CC Rabobank B.A. - HSI European Put Warrants Mar 2010	2010/03/24	2010/03/31
18968	CC Rabobank B.A. - HSI European Warrants Mar 2010 C	2010/03/24	2010/03/31
18969	CC Rabobank B.A. - HSI European Warrants Mar 2010 D	2010/03/24	2010/03/31
18994	Macquarie Bank Ltd. - CITIC Bank European Warrants Mar 2010	2010/03/24	2010/03/31
18992	Macquarie Bank Ltd. - HSI European Warrants Mar 2010	2010/03/24	2010/03/31
18996	Macquarie Bank Ltd. - HSI European Put Warrants Mar 2010 B	2010/03/24	2010/03/31
19085	RB of Scotland N.V. - CC Bank European Warrants Mar 2010 A	2010/03/24	2010/03/31
19082	RB of Scotland N.V. - HSI European Warrants Mar 2010 A	2010/03/24	2010/03/31
19171	RB of Scotland N.V. - HSI European Warrants Mar 2010 B	2010/03/24	2010/03/31
19293	RB of Scotland N.V. - A50 China European Put Wts Mar 2010	2010/03/24	2010/03/31
19290	KBC Fin Products Int'l Ltd. - HSI Euro Put Wts Mar 2010 G	2010/03/24	2010/03/31
19403	Macquarie Bank Ltd. - R&F Ppt European Warrants Mar 2010	2010/03/24	2010/03/31
19488	Goldman Sachs SP (Asia) - HSI European Put Wts Mar 2010 E	2010/03/24	2010/03/31
19701	BOCI Asia Ltd. - China Mobile European Warrants Mar 2010	2010/03/24	2010/03/31
19708	BNP Paribas Arbit Issu B.V. - HSI European Wts Mar 2010 I	2010/03/24	2010/03/31
19712	BNP Paribas Arbit Issu B.V. - HSI Euro Put Wts Mar 2010 J	2010/03/24	2010/03/31
19702	HK Bank - HSCEI European Put Warrants Mar 2010 I	2010/03/24	2010/03/31
19748	Merrill Lynch Int'l & Co. C.V. -HSI European Warrants Mar10B	2010/03/24	2010/03/31
19751	Merrill Lynch Int'l & Co. C.V. -HSI European Put Wts Mar 10C	2010/03/24	2010/03/31
19752	Merrill Lynch Int'l & Co. C.V. -HSI European Put Wts Mar 10D	2010/03/24	2010/03/31
20092	CC Rabobank B.A. - China Life European Warrants Mar 2010 G	2010/03/24	2010/03/31
01718	Fortis Bank S.A./N.V. - HSBC European Warrants Mar 2010	2010/03/25	2010/04/01
17461	CC Rabobank B.A. - HKEx European Warrants Mar 2010 B	2010/03/25	2010/04/01



## 認購期屆滿之衍生權證 (2010)(續)

股份代號	認股權證	最後買賣日期	除牌日期
10877	SGA Societe Generale Acceptance N.V. - AUD/USD Eur Wt Mar10A	2010/03/25	2010/04/01
10878	SGA Societe Generale Acceptance N.V. - AUD/USD Eur Wt Mar10B	2010/03/25	2010/04/01
10884	SGA Societe Generale Acceptance N.V.-AUD/USD Eu Put Wt Mar10C	2010/03/25	2010/04/01
10885	SGA Societe Generale Acceptance N.V.-AUD/USD Eu Put Wt Mar10D	2010/03/25	2010/04/01
10879	SGA Societe Generale Acceptance N.V. - EUR/USD Eu Wt Mar10A	2010/03/25	2010/04/01
10881	SGA Societe Generale Acceptance N.V. - EUR/USD Eu Wt Mar10B	2010/03/25	2010/04/01
10886	SGA Societe Generale Acceptance N.V.-EUR/USD Eu Put Wt Mar10C	2010/03/25	2010/04/01
10887	SGA Societe Generale Acceptance N.V.-EUR/USD Eu Put Wt Mar10D	2010/03/25	2010/04/01
10882	SGA Societe Generale Acceptance N.V. - USD/YEN Eu Wt Mar10A	2010/03/25	2010/04/01
10883	SGA Societe Generale Acceptance N.V. - USD/YEN Eu Wt Mar10B	2010/03/25	2010/04/01
10888	SGA Societe Generale Acceptance N.V.-USD/YEN Eu Put Wt Mar10C	2010/03/25	2010/04/01
10889	SGA Societe Generale Acceptance N.V.-USD/YEN Eu Put Wt Mar10D	2010/03/25	2010/04/01
10901	SGA Societe Generale Acceptance N.V. - AUD/USD Eur Wt Mar10E	2010/03/25	2010/04/01
10905	SGA Societe Generale Acceptance N.V.-AUD/USD Eu Put Wt Mar10F	2010/03/25	2010/04/01
16238	KBC Fin Products Int'l Ltd. - HSBC European Wts Apr 2010 A	2010/03/26	2010/04/07
16384	Deutsche Bank AG - HSBC European Warrants Apr 2010 B	2010/03/26	2010/04/07
18169	KBC Fin Products Int'l Ltd. - CC Bank Euro Put Wts Apr 2010	2010/03/26	2010/04/07
18133	KBC Fin Products Int'l Ltd. - China Life Euro Wts Apr 2010 B	2010/03/26	2010/04/07
18185	KBC Fin Products Int'l Ltd. - CNOOC European Wts Apr 2010	2010/03/26	2010/04/07
18284	KBC Fin Products Int'l Ltd. - Ch Mobile Euro Wt Apr 2010 C	2010/03/26	2010/04/07
18286	KBC Fin Products Int'l Ltd. - Sinopec Corp Eu Put Wt Apr 10	2010/03/26	2010/04/07
18296	Citigroup Global Mkt H Inc. - HKEx European Wts Apr 2010	2010/03/26	2010/04/07
18378	BNP Paribas Arbit Issu B.V. - China Life Euro Wts Apr 2010 A	2010/03/26	2010/04/07
18606	KBC Fin Products Int'l Ltd. - China Life Euro Wts Apr 2010 C	2010/03/26	2010/04/07
18595	KBC Fin Products Int'l Ltd. - China Life Eur Put Wt Apr 2010	2010/03/26	2010/04/07
18583	KBC Fin Products Int'l Ltd. - A50 Ch European Put Wts Apr10A	2010/03/26	2010/04/07
19429	KBC Fin Products Int'l Ltd. - BOCL European Wts Apr 2010	2010/03/26	2010/04/07
16315	Standard Bank PLC - PetroChina European Warrants Apr 2010	2010/03/29	2010/04/08
17671	UBS AG - CNOOC European Warrants Apr 2010 A	2010/03/29	2010/04/08
17672	UBS AG - PetroChina European Warrants Apr 2010 B	2010/03/29	2010/04/08
18056	SGA Societe Generale Acceptance N.V. - HKEx Eu Wt Apr 2010	2010/03/29	2010/04/08
18287	SGA Societe Generale Acceptance N.V. - Alibaba Eu Wts Apr10A	2010/03/29	2010/04/08
18410	SGA Societe Generale Acceptance N.V. - ICBC Eu Wt Apr 2010	2010/03/29	2010/04/08
18533	BNP Paribas Arbit Issu B.V. - Ch Mobile Eu Put Wt Apr 2010 D	2010/03/29	2010/04/08
18565	SGA Societe Generale Acceptance N.V. - Lenovo Eur Wts Apr10A	2010/03/29	2010/04/08
18566	SGA Societe Generale Acceptance N.V.-Nine Dragons Eu Wt Apr10A	2010/03/29	2010/04/08
18980	SGA Societe Generale Acceptance N.V. - HWL Eur Wt Apr 2010	2010/03/29	2010/04/08
19055	SGA Societe Generale Acceptance N.V. - CCoal Eur Wt Apr 2010	2010/03/29	2010/04/08
17532	Macquarie Bank Ltd. - A50 China European Put Warrants Apr 10	2010/03/30	2010/04/09
18190	KBC Fin Products Int'l Ltd. - Hutchison Euro Wts Apr 2010	2010/03/30	2010/04/09
18289	KBC Fin Products Int'l Ltd. - HKEx European Warrants Apr 10	2010/03/30	2010/04/09
18442	Merrill Lynch Int'l & Co. C.V. - A50 China Eu Put Wt Apr 10	2010/03/30	2010/04/09
18584	KBC Fin Products Int'l Ltd. - A50 Ch European Put Wts Apr10B	2010/03/30	2010/04/09
18864	BNP Paribas Arbit Issu B.V. - HSBC European Wts Apr 2010 B	2010/03/30	2010/04/09
19278	KBC Fin Products Int'l Ltd. - China Tel Euro Wts Apr 2010	2010/03/30	2010/04/09
19619	Deutsche Bank AG - China Life European Warrants Apr 2010	2010/03/30	2010/04/09
17272	KBC Fin Products Int'l Ltd. - HSBC Euro Put Wts Apr 2010	2010/03/31	2010/04/12
18012	J P Morgan SP BV - China Unicom European Warrants Apr 2010	2010/03/31	2010/04/12
18788	Citigroup Global Mkt H Inc. - WISE CSI European Wts Apr10	2010/03/31	2010/04/12
19019	KBC Fin Products Int'l Ltd. - CC Bank Euro Wts Apr 2010 C	2010/03/31	2010/04/12
19566	BOCI Asia Ltd. - CC Bank European Warrants Apr 2010 B	2010/03/31	2010/04/12
16231	UBS AG - HSBC European Warrants Apr 2010 A	2010/04/01	2010/04/13
16232	UBS AG - HSBC European Warrants Apr 2010 B	2010/04/01	2010/04/13
16239	KBC Fin Products Int'l Ltd. - HSBC European Wts Apr 2010 B	2010/04/01	2010/04/13
16425	SGA Societe Generale Acceptance N.V. - HSBC Eu Wt Apr 2010 A	2010/04/01	2010/04/13
16770	KBC Fin Products Int'l Ltd. - Ch Mobile Euro Wt Apr 2010 A	2010/04/01	2010/04/13
17038	Merrill Lynch Int'l & Co. C.V.-Ch Overseas Eur Put Wts Apr10	2010/04/01	2010/04/13
17934	UBS AG - SHK Ppt European Warrants Apr 2010	2010/04/01	2010/04/13
17980	Deutsche Bank AG - HKEx European Warrants Apr 2010	2010/04/01	2010/04/13
17958	SGA Societe Generale Acceptance N.V. - CNBM Euro Wts Apr10	2010/04/01	2010/04/13
17970	SGA Societe Generale Acceptance N.V.-Sh Electric Eu Wt Apr10	2010/04/01	2010/04/13
17986	Merrill Lynch Int'l & Co. C.V. - HKEx Eur Put Wts Apr 2010 B	2010/04/01	2010/04/13
18132	KBC Fin Products Int'l Ltd. - China Life Euro Wts Apr 2010 A	2010/04/01	2010/04/13
18366	SGA Societe Generale Acceptance N.V. - Ch Mob Eu Wt Apr 10C	2010/04/01	2010/04/13
18563	SGA Societe Generale Acceptance N.V.-ChiUnicom Eu Wts Apr10	2010/04/01	2010/04/13
18562	SGA Societe Generale Acceptance N.V.-Ch Ship Cont Eu Wt Apr10	2010/04/01	2010/04/13
18607	KBC Fin Products Int'l Ltd. - China Life Euro Wts Apr 2010 D	2010/04/01	2010/04/13
18727	SGA Societe Generale Acceptance N.V. - CITBK Euro Wts Apr10	2010/04/01	2010/04/13
18810	BNP Paribas Arbit Issu B.V. - China Tel Euro Wts Apr 2010	2010/04/01	2010/04/13
18809	BNP Paribas Arbit Issu B.V. - China Life Euro Wts Apr 2010 B	2010/04/01	2010/04/13
19112	UBS AG - HSBC European Warrants Apr 2010 C	2010/04/01	2010/04/13
19198	SGA Societe Generale Acceptance N.V. - CCB Euro Put Wt Apr10	2010/04/01	2010/04/13
20184	J P Morgan SP BV - ICBC European Warrants Apr 2010	2010/04/01	2010/04/13
20256	SGA Societe Generale Acceptance N.V.-A50 Ch Eu Put Wt Apr10	2010/04/01	2010/04/13
19128	RB of Scotland N.V. - China Mobile European Wts Apr 2010 A	2010/04/07	2010/04/14
18838	Deutsche Bank AG - China Telecom European Wts Apr 2010	2010/04/08	2010/04/15
19738	Deutsche Bank AG - Sinopec Corp European Warrants Apr 2010 A	2010/04/08	2010/04/15
19946	Deutsche Bank AG - Sinopec Corp European Warrants Apr 2010 B	2010/04/08	2010/04/15
16783	Macquarie Bank Ltd. - China Mobile European Wts Apr 2010 A	2010/04/09	2010/04/16
18194	KBC Fin Products Int'l Ltd. - Hutchison Eur Put Wts Apr 2010	2010/04/09	2010/04/16
18608	KBC Fin Products Int'l Ltd. - China Life Euro Wts Apr 2010 E	2010/04/09	2010/04/16
18688	HK Bank - Alibaba European Warrants Apr 2010	2010/04/09	2010/04/16
18689	HK Bank - BOCL European Put Warrants Apr 2010	2010/04/09	2010/04/16
18691	HK Bank - CC Bank European Put Warrants Apr 2010	2010/04/09	2010/04/16
18692	HK Bank - China Life European Put Warrants Apr 2010	2010/04/09	2010/04/16
18693	HK Bank - HKEx European Put Warrants Apr 2010	2010/04/09	2010/04/16
18694	HK Bank - ICBC European Put Warrants Apr 2010	2010/04/09	2010/04/16

## 認購期屆滿之衍生權證 (2010)(續)

股份代號	認股權證	最後買賣日期	除牌日期
18790	RB of Scotland N.V. - Sinopec Corp European Wts Apr 2010	2010/04/09	2010/04/16
18850	KBC Fin Products Int'l Ltd. - Sinopec Euro Wts Apr 2010	2010/04/09	2010/04/16
20115	J P Morgan SP BV - Esprit European Wts Apr 2010	2010/04/09	2010/04/16
14701	HK Bank - China Mobile European Warrants Apr 2010 A	2010/04/12	2010/04/19
16210	BNP Paribas Arbit Issu B.V. - Ch Mobile Euro Wts Apr 2010 A	2010/04/12	2010/04/19
17753	HK Bank - China Unicom European Warrants Apr 2010	2010/04/12	2010/04/19
17754	HK Bank - Datang Power European Warrants Apr 2010	2010/04/12	2010/04/19
18095	HK Bank - Angang Steel European Warrants Apr 2010	2010/04/12	2010/04/19
18100	HK Bank - HKEx European Warrants Apr 2010	2010/04/12	2010/04/19
18101	HK Bank - Jiangxi Copper European Warrants Apr 2010	2010/04/12	2010/04/19
18601	CC Rabobank B.A. - ChiUnicom European Warrants Apr 2010	2010/04/12	2010/04/19
18757	Merrill Lynch Int'l & Co. C.V. - BOCL European Wts Apr 2010A	2010/04/12	2010/04/19
18873	BOCI Asia Ltd. - CC Bank European Warrants Apr 2010 A	2010/04/12	2010/04/19
18978	Macquarie Bank Ltd. - China Unicom European Wts Apr 2010	2010/04/12	2010/04/19
15433	Credit Suisse - China Mobile European Warrants Apr 2010 B	2010/04/13	2010/04/20
16214	BNP Paribas Arbit Issu B.V. - Ch Mobile Eu Put Wt Apr 2010 C	2010/04/13	2010/04/20
16819	Macquarie Bank Ltd. - HSBC European Warrants Apr 2010	2010/04/13	2010/04/20
16874	Merrill Lynch Int'l & Co. C.V. - HKEx Eur Put Wts Apr 2010 A	2010/04/13	2010/04/20
16893	Merrill Lynch Int'l & Co. C.V. - Ch Mobile Eu Put Wt Apr 10	2010/04/13	2010/04/20
16988	UBS AG - China Mobile European Warrants Apr 2010 A	2010/04/13	2010/04/20
16993	UBS AG - China Mobile European Put Warrants Apr 2010 D	2010/04/13	2010/04/20
17459	CC Rabobank B.A. - Ch Mobile European Warrants Apr 2010 A	2010/04/13	2010/04/20
17598	Deutsche Bank AG - A50 China European Put Wts Apr 2010 A	2010/04/13	2010/04/20
17947	Deutsche Bank AG - A50 China European Warrants Apr 2010 C	2010/04/13	2010/04/20
17926	SGA Societe Generale Acceptance N.V. - CNOOC Eu Wt Apr 2010	2010/04/13	2010/04/20
17961	SGA Societe Generale Acceptance N.V. -CITIC Pac Eu Wts Apr10	2010/04/13	2010/04/20
17973	SGA Societe Generale Acceptance N.V. - Tencent Eu Wt Apr10	2010/04/13	2010/04/20
18061	UBS AG - CNOOC European Warrants Apr 2010 B	2010/04/13	2010/04/20
18111	Deutsche Bank AG - Ping An European Warrants Apr 2010	2010/04/13	2010/04/20
18272	Deutsche Bank AG - CNOOC European Warrants Apr 2010 B	2010/04/13	2010/04/20
18273	Deutsche Bank AG - ICBC European Warrants Apr 2010 A	2010/04/13	2010/04/20
18276	SGA Societe Generale Acceptance N.V. - Ch Mob Eu Wt Apr 10 B	2010/04/13	2010/04/20
18361	SGA Societe Generale Acceptance N.V.-Chi COSCO Euro Wt Apr 10	2010/04/13	2010/04/20
18388	Deutsche Bank AG - HSBC European Warrants Apr 2010 C	2010/04/13	2010/04/20
18422	Deutsche Bank AG - A50 China European Warrants Apr 2010 D	2010/04/13	2010/04/20
18428	Deutsche Bank AG - CC Bank European Warrants Apr 2010 A	2010/04/13	2010/04/20
18434	KBC Fin Products Int'l Ltd. - A50 Ch Euro Wts Apr 2010	2010/04/13	2010/04/20
18478	Citigroup Global Mkt H Inc. - Bank of EA European Wts Apr 10	2010/04/13	2010/04/20
18484	Macquarie Bank Ltd. - ICBC European Warrants Apr 2010	2010/04/13	2010/04/20
18559	SGA Societe Generale Acceptance N.V. - Alibaba Eu Wts Apr10B	2010/04/13	2010/04/20
18590	UBS AG - ICBC European Warrants Apr 2010 A	2010/04/13	2010/04/20
10906	SGA Societe Generale Acceptance N.V. - Gold Euro Wts Apr 10A	2010/04/13	2010/04/20
10907	SGA Societe Generale Acceptance N.V. - Gold Euro Wts Apr 10B	2010/04/13	2010/04/20
10910	SGA Societe Generale Acceptance N.V. -Gold Eu Put Wts Apr10C	2010/04/13	2010/04/20
10911	SGA Societe Generale Acceptance N.V. -Gold Eu Put Wts Apr10D	2010/04/13	2010/04/20
18718	BNP Paribas Arbit Issu B.V. - ICBC European Wts Apr 2010A	2010/04/13	2010/04/20
18719	Deutsche Bank AG - CC Bank European Warrants Apr 2010 B	2010/04/13	2010/04/20
18730	BNP Paribas Arbit Issu B.V. - Ping An European Wts Apr 2010	2010/04/13	2010/04/20
18750	Deutsche Bank AG - Alibaba European Warrants Apr 2010	2010/04/13	2010/04/20
18753	Deutsche Bank AG - Jiangxi Copper European Warrants Apr 2010	2010/04/13	2010/04/20
18771	Barclays Bank plc - ICBC European Warrants Apr 2010	2010/04/13	2010/04/20
18779	Citigroup Global Mkt H Inc. - Angang Steel European Wt Apr10	2010/04/13	2010/04/20
18823	Deutsche Bank AG - China Mobile European Warrants Apr 2010 C	2010/04/13	2010/04/20
18826	Barclays Bank plc - PetroChina European Warrants Apr 2010 A	2010/04/13	2010/04/20
18827	Barclays Bank plc - PetroChina European Warrants Apr 2010 B	2010/04/13	2010/04/20
18839	Deutsche Bank AG - CITIC Bank European Warrants Apr 2010	2010/04/13	2010/04/20
18846	SGA Societe Generale Acceptance N.V. - CCB Eur Wt Apr 2010	2010/04/13	2010/04/20
18877	UBS AG - Jiangxi Copper European Warrants Apr 2010	2010/04/13	2010/04/20
18879	UBS AG - SPDR Gold Trust European Warrants Apr 2010	2010/04/13	2010/04/20
18903	Deutsche Bank AG - Hutchison European Warrants Apr 2010	2010/04/13	2010/04/20
18987	RB of Scotland N.V. - CNOOC European Warrants Apr 2010	2010/04/13	2010/04/20
19087	RB of Scotland N.V. - HSBC European Warrants Apr 2010	2010/04/13	2010/04/20
19294	SGA Societe Generale Acceptance N.V. - CLife Eu Wt Apr 2010	2010/04/13	2010/04/20
19354	RB of Scotland N.V. - ICBC European Warrants Apr 2010 A	2010/04/13	2010/04/20
19889	Credit Suisse AG - Sinopec Corp European Warrants Apr 2010A	2010/04/13	2010/04/20
20061	Credit Suisse AG - CC Bank European Warrants Apr 2010	2010/04/13	2010/04/20
18910	Barclays Bank plc - BOCL European Warrants Apr 2010	2010/04/14	2010/04/21
18913	Barclays Bank plc - CNOOC European Warrants Apr 2010	2010/04/14	2010/04/21
18949	Citigroup Global Mkt H Inc. - China Mobile Eur Wt Apr 2010	2010/04/14	2010/04/21
16924	SGA Societe Generale Acceptance N.V. - Ch Mob Eu Wt Apr 10 A	2010/04/15	2010/04/22
17056	KBC Fin Products Int'l Ltd. - Ch Mobile Euro Wt Apr 2010 B	2010/04/15	2010/04/22
17156	BNP Paribas Arbit Issu B.V. - Ch Mobile Euro Wts Apr 2010 B	2010/04/15	2010/04/22
18328	HK Bank - Esprit European Warrants Apr 2010	2010/04/15	2010/04/22
18374	BOCI Asia Ltd. - China Mobile European Warrants Apr 2010 B	2010/04/15	2010/04/22
18964	SGA Societe Generale Acceptance N.V. - Lenovo Eur Wts Apr10B	2010/04/15	2010/04/22
17290	HK Bank - China COSCO European Warrants Apr 2010	2010/04/16	2010/04/23
17488	HK Bank - CNOOC European Warrants Apr 2010	2010/04/16	2010/04/23
18805	BOCI Asia Ltd. - BOC HK European Warrants Apr 2010	2010/04/16	2010/04/23
19017	KBC Fin Products Int'l Ltd. - CC Bank Euro Wts Apr 2010 A	2010/04/16	2010/04/23
19018	KBC Fin Products Int'l Ltd. - CC Bank Euro Wts Apr 2010 B	2010/04/16	2010/04/23
15791	CC Rabobank B.A. - Ch Mobile European Put Wts Apr 2010	2010/04/19	2010/04/26
15792	CC Rabobank B.A. - HKEx European Put Warrants Apr 2010	2010/04/19	2010/04/26
15793	CC Rabobank B.A. - HSBC European Put Warrants Apr 2010	2010/04/19	2010/04/26
17150	CC Rabobank B.A. - A50 China European Warrants Apr 2010	2010/04/19	2010/04/26
17763	Standard Bank PLC - A50 China European Warrants Apr 2010	2010/04/19	2010/04/26
18041	Macquarie Bank Ltd. - China Mobile European Wts Apr 2010 C	2010/04/19	2010/04/26
18662	J P Morgan SP BV - China Life European Warrants Apr 2010	2010/04/19	2010/04/26



## 認購期屆滿之衍生權證 (2010)(續)

股份代號	認股權證	最後買賣日期	除牌日期
18725	Macquarie Bank Ltd. - Kingboard Chem European Warrants Apr10	2010/04/23	2010/04/26
18976	CC Rabobank B.A. - Renhe Comm European Warrants Apr 2010	2010/04/19	2010/04/26
19446	Macquarie Bank Ltd. - A50 China European Warrants Apr 2010 A	2010/04/19	2010/04/26
19817	BNP Paribas Arbit Issu B.V. - CC Bank Euro Wts Apr 2010	2010/04/19	2010/04/26
03258	Merrill Lynch Int'l & Co. C.V. - Ping An Euro Wts Apr 2010	2010/04/20	2010/04/27
15240	Credit Suisse - China Mobile European Warrants Apr 2010 A	2010/04/20	2010/04/27
16010	UBS AG - BankComm European Warrants Apr 2010 A	2010/04/20	2010/04/27
16227	BNP Paribas Arbit Issu B.V. - HSBC European Wts Apr 2010 A	2010/04/20	2010/04/27
16267	Deutsche Bank AG - HSBC European Warrants Apr 2010 A	2010/04/20	2010/04/27
16325	UBS AG - HKEx European Put Warrants Apr 2010	2010/04/20	2010/04/27
16723	UBS AG - CM Bank European Warrants Apr 2010	2010/04/20	2010/04/27
16853	UBS AG - WISE CSI European Warrants Apr 2010 A	2010/04/20	2010/04/27
16989	UBS AG - China Mobile European Warrants Apr 2010 B	2010/04/20	2010/04/27
17046	Merrill Lynch Int'l & Co. C.V. - HKEx Euro Wts Apr 2010	2010/04/20	2010/04/27
17064	Deutsche Bank AG - China Mobile European Warrants Apr 2010 A	2010/04/20	2010/04/27
17136	Credit Suisse - China Mobile European Warrants Apr 2010 C	2010/04/20	2010/04/27
17186	BNP Paribas Arbit Issu B.V. - PetroCh Euro Wts Apr 2010	2010/04/20	2010/04/27
17261	Deutsche Bank AG - CNOOC European Warrants Apr 2010 A	2010/04/20	2010/04/27
17392	CC Rabobank B.A. - CNOOC European Warrants Apr 2010	2010/04/20	2010/04/27
17444	UBS AG - China Mobile European Warrants Apr 2010 C	2010/04/20	2010/04/27
17528	UBS AG - CNOOC European Put Warrants Apr 2010	2010/04/20	2010/04/27
17547	BNP Paribas Arbit Issu B.V. - A50 China Euro Wts Apr 2010 A	2010/04/20	2010/04/27
17551	Citigroup Global Mkt H Inc. - CITIC Pacific Eu Wt Apr 2010	2010/04/20	2010/04/27
17550	Citigroup Global Mkt H Inc. - CM Bank European Wts Apr 2010	2010/04/20	2010/04/27
17553	Citigroup Global Mkt H Inc. - ICBC European Wts Apr 2010	2010/04/20	2010/04/27
17589	UBS AG - PetroChina European Warrants Apr 2010 A	2010/04/20	2010/04/27
17637	UBS AG - A50 China European Warrants Apr 2010	2010/04/20	2010/04/27
17691	BNP Paribas Arbit Issu B.V. - A50 China Euro Wts Apr 2010 B	2010/04/20	2010/04/27
17683	Citigroup Global Mkt H Inc. - CC Bank European Wts Apr 2010	2010/04/20	2010/04/27
17704	SGA Societe Generale Acceptance N.V. - A50 Ch Eu Wt Apr 2010	2010/04/20	2010/04/27
17747	UBS AG - BankComm European Warrants Apr 2010 B	2010/04/20	2010/04/27
17818	Deutsche Bank AG - A50 China European Put Wts Apr 2010 B	2010/04/20	2010/04/27
18018	UBS AG - HKEx European Warrants Apr 2010	2010/04/20	2010/04/27
18075	UBS AG - Bank of EA European Warrants Apr 2010 A	2010/04/20	2010/04/27
18162	Credit Suisse - Ping An European Warrants Apr 2010	2010/04/20	2010/04/27
18226	UBS AG - China Mobile European Put Warrants Apr 2010 E	2010/04/20	2010/04/27
18314	UBS AG - Bank of EA European Warrants Apr 2010 B	2010/04/20	2010/04/27
18370	SGA Societe Generale Acceptance N.V. - CMob Eu Put Wt Apr 10	2010/04/20	2010/04/27
18390	UBS AG - WISE CSI European Warrants Apr 2010 B	2010/04/20	2010/04/27
18430	Deutsche Bank AG - ICBC European Warrants Apr 2010 B	2010/04/20	2010/04/27
18506	Goldman Sachs SP (Asia) - China Mobile Euro Wts Apr 2010 B	2010/04/20	2010/04/27
18568	Credit Suisse - BYD European Warrants Apr 2010	2010/04/20	2010/04/27
18611	Deutsche Bank AG - ICBC European Warrants Apr 2010 C	2010/04/20	2010/04/27
18669	KBC Fin Products Int'l Ltd. - Ch Mobile Euro Wt Apr 2010 D	2010/04/20	2010/04/27
18758	Merrill Lynch Int'l & Co. C.V. - BOCL European Wts Apr 2010B	2010/04/20	2010/04/27
18778	Deutsche Bank AG - PetroChina European Warrants Apr 2010	2010/04/20	2010/04/27
10909	BNP Paribas Arbit Issu B.V. - Gold European Warrants Apr 10	2010/04/20	2010/04/27
10913	BNP Paribas Arbit Issu B.V. - Gold European Put Wts Apr 10	2010/04/20	2010/04/27
18885	UBS AG - ICBC European Warrants Apr 2010 B	2010/04/20	2010/04/27
19062	BNP Paribas Arbit Issu B.V.-CM Bank European Warrants Apr10	2010/04/20	2010/04/27
19379	SGA Societe Generale Acceptance N.V. - CMB Euro Wts Apr 2010	2010/04/20	2010/04/27
19647	RB of Scotland N.V. - ICBC European Warrants Apr 2010 C	2010/04/20	2010/04/27
19818	BNP Paribas Arbit Issu B.V. - ICBC European Wts Apr 2010 B	2010/04/20	2010/04/27
20008	Credit Suisse AG - Sinopec Corp European Warrants Apr 2010 B	2010/04/20	2010/04/27
20019	Deutsche Bank AG - HKEx European Put Warrants Apr 2010	2010/04/20	2010/04/27
20102	SGA Societe Generale Acceptance N.V. - HSBC Eu Wt Apr 2010 B	2010/04/20	2010/04/27
20016	Deutsche Bank AG - BOCL European Warrants Apr 2010	2010/04/21	2010/04/28
20059	Credit Suisse AG - BOCL European Warrants Apr 2010	2010/04/21	2010/04/28
16313	Standard Bank PLC - China Mobile European Warrants Apr 2010	2010/04/22	2010/04/29
17148	Deutsche Bank AG - China Mobile European Warrants Apr 2010 B	2010/04/22	2010/04/29
18071	HK Bank - Agile Ppt European Warrants Apr 2010	2010/04/22	2010/04/29
19050	HK Bank - China Mobile European Warrants Apr 2010 B	2010/04/22	2010/04/29
19437	SGA Societe Generale Acceptance N.V. - CP&CC Eur Wt Apr 2010	2010/04/22	2010/04/29
19514	RB of Scotland N.V. - ICBC European Warrants Apr 2010 B	2010/04/22	2010/04/29
14790	BOCI Asia Ltd. - China Mobile European Warrants Apr 2010 A	2010/04/23	2010/04/30
16391	Macquarie Bank Ltd. - HKEx European Put Warrants Apr 2010	2010/04/23	2010/04/30
16401	Macquarie Bank Ltd. - Hang Lung Ppt European Wts Apr 2010	2010/04/23	2010/04/30
16479	Goldman Sachs SP (Asia) - China Mobile Euro Wts Apr 2010 A	2010/04/23	2010/04/30
16859	Macquarie Bank Ltd. - SHK Ppt European Warrants Apr 2010	2010/04/23	2010/04/30
16953	Macquarie Bank Ltd. - New World Dev European Wts Apr 2010	2010/04/23	2010/04/30
17224	Macquarie Bank Ltd. - China Mobile European Wts Apr 2010 B	2010/04/23	2010/04/30
17247	Macquarie Bank Ltd. - Bank of EA European Warrants Apr 2010	2010/04/23	2010/04/30
17460	CC Rabobank B.A. - Ch Mobile European Warrants Apr 2010 B	2010/04/23	2010/04/30
17828	Goldman Sachs SP (Asia) - HSI European Warrants Apr 2010	2010/04/23	2010/04/30
18664	J P Morgan SP BV - BEA European Warrants Apr 2010	2010/04/23	2010/04/30
18660	J P Morgan SP BV - BOC HK European Warrants Apr 2010	2010/04/23	2010/04/30
18661	J P Morgan SP BV - BYD European Warrants Apr 2010	2010/04/23	2010/04/30
18711	Goldman Sachs SP (Asia) - CM Bank European Wts Apr 2010	2010/04/23	2010/04/30
18762	Goldman Sachs SP (Asia) - HKEx European Warrants Apr 2010	2010/04/23	2010/04/30
18821	RB of Scotland N.V. - HKEx European Warrants Apr 2010	2010/04/23	2010/04/30
18804	BOCI Asia Ltd. - HSI European Warrants Apr 2010	2010/04/23	2010/04/30
18808	BOCI Asia Ltd. - HSI European Put Warrants Apr 2010	2010/04/23	2010/04/30
18818	Goldman Sachs SP (Asia) - HSI European Put Wts Apr 2010 A	2010/04/23	2010/04/30
18844	BNP Paribas Arbit Issu B.V. - HSI European Wts Apr 2010 A	2010/04/23	2010/04/30
18836	CC Rabobank B.A. - China EB Ltd European Warrants Apr 2010	2010/04/23	2010/04/30
18833	CC Rabobank B.A. - Sinopec Corp European Warrants Apr 2010	2010/04/23	2010/04/30
18862	Deutsche Bank AG - HSI European Put Warrants Apr 2010 A	2010/04/23	2010/04/30

## 認購期屆滿之衍生權證 (2010)(續)

股份代號	認股權證	最後買賣日期	除牌日期
18888	UBS AG - HSI European Warrants Apr 2010	2010/04/23	2010/04/30
18915	Barclays Bank plc - HSI European Warrants Apr 2010 A	2010/04/23	2010/04/30
18916	Barclays Bank plc - HSI European Warrants Apr 2010 B	2010/04/23	2010/04/30
18917	Barclays Bank plc - HSI European Warrants Apr 2010 C	2010/04/23	2010/04/30
18918	Barclays Bank plc - HSI European Warrants Apr 2010 D	2010/04/23	2010/04/30
18919	Barclays Bank plc - HSI European Warrants Apr 2010 E	2010/04/23	2010/04/30
18937	Goldman Sachs SP (Asia) - HSI European Put Wts Apr 2010 B	2010/04/23	2010/04/30
18986	KBC Fin Products Int'l Ltd. - HSI Euro Put Wts Apr 2010 A	2010/04/23	2010/04/30
18971	CC Rabobank B.A. - Chi Res Land European Warrants Apr 2010	2010/04/23	2010/04/30
18972	CC Rabobank B.A. - HSI European Put Warrants Apr 2010	2010/04/23	2010/04/30
19001	Macquarie Bank Ltd. - Tencent European Put Warrants Apr 2010	2010/04/23	2010/04/30
19033	BNP Paribas Arbit Issu B.V. - HSI European Wts Apr 2010 B	2010/04/23	2010/04/30
19035	BNP Paribas Arbit Issu B.V. - HSI Euro Put Wts Apr 2010 C	2010/04/23	2010/04/30
19036	BNP Paribas Arbit Issu B.V. - HSI Euro Put Wts Apr 2010 D	2010/04/23	2010/04/30
19049	SGA Societe Generale Acceptance N.V. -HSCEI Eu Put Wt Apr 10	2010/04/23	2010/04/30
19074	KBC Fin Products Int'l Ltd. - HSI European Wts Apr 2010	2010/04/23	2010/04/30
19118	Deutsche Bank AG - HSI European Warrants Apr 2010 D	2010/04/23	2010/04/30
19121	Deutsche Bank AG - HSI European Warrants Apr 2010 E	2010/04/23	2010/04/30
19122	Deutsche Bank AG - HSI European Put Warrants Apr 2010 B	2010/04/23	2010/04/30
19123	Deutsche Bank AG - HSI European Put Warrants Apr 2010 C	2010/04/23	2010/04/30
19703	HK Bank - HSI European Put Warrants Apr 2010	2010/04/23	2010/04/30
19749	Merrill Lynch Int'l & Co. C.V. -HSI European Warrants Apr10A	2010/04/23	2010/04/30
19753	Merrill Lynch Int'l & Co. C.V. -HSI European Put Wts Apr 10C	2010/04/23	2010/04/30
19841	Deutsche Bank AG - HSI European Warrants Apr 2010 F	2010/04/23	2010/04/30
19842	Deutsche Bank AG - HSI European Warrants Apr 2010 G	2010/04/23	2010/04/30
19846	Deutsche Bank AG - HSI European Put Warrants Apr 2010 H	2010/04/23	2010/04/30
19847	Deutsche Bank AG - HSI European Put Warrants Apr 2010 I	2010/04/23	2010/04/30
19910	RB of Scotland N.V. - HSI European Warrants Apr 2010 A	2010/04/23	2010/04/30
20054	Macquarie Bank Ltd. - HSI European Warrants Apr 2010	2010/04/23	2010/04/30
20058	Macquarie Bank Ltd. - HSI European Put Warrants Apr 2010	2010/04/23	2010/04/30
20073	Macquarie Bank Ltd. - A50 China European Warrants Apr 2010 B	2010/04/23	2010/04/30
20146	Merrill Lynch Int'l & Co. C.V. -HSI European Warrants Apr10B	2010/04/23	2010/04/30
20150	Merrill Lynch Int'l & Co. C.V. -HSI European Put Wts Apr10D	2010/04/23	2010/04/30
20187	SGA Societe Generale Acceptance N.V. - HSI Eur Wt Apr 2010 A	2010/04/23	2010/04/30
20188	SGA Societe Generale Acceptance N.V. - HSI Eur Wt Apr 2010 B	2010/04/23	2010/04/30
20189	SGA Societe Generale Acceptance N.V. - HSI Eur Wt Apr 2010 C	2010/04/23	2010/04/30
20193	SGA Societe Generale Acceptance N.V. - HSI Eu Put Wt Apr 10D	2010/04/23	2010/04/30
20194	SGA Societe Generale Acceptance N.V. - HSI Eu Put Wt Apr 10E	2010/04/23	2010/04/30
20212	RB of Scotland N.V. - HSI European Put Warrants Apr 2010 C	2010/04/23	2010/04/30
20208	RB of Scotland N.V. - HSI European Warrants Apr 2010 B	2010/04/23	2010/04/30
20563	KBC Fin Products Int'l Ltd. - HSI Euro Put Wts Apr 2010 B	2010/04/23	2010/04/30
20781	RB of Scotland N.V. - HSI European Put Warrants Apr 2010 D	2010/04/23	2010/04/30
18707	RB of Scotland N.V. - BYD European Warrants Apr 2010	2010/04/26	2010/05/03
18684	BOCI Asia Ltd. - BYD European Warrants Apr 2010	2010/04/26	2010/05/03
18806	BOCI Asia Ltd. - HKEx European Put Warrants Apr 2010	2010/04/26	2010/05/03
19129	RB of Scotland N.V. - China Mobile European Wts Apr 2010 B	2010/04/26	2010/05/03
14617	Merrill Lynch Int'l & Co. C.V. - Ch Mobile Eur Wt May 2010	2010/04/27	2010/05/04
16776	KBC Fin Products Int'l Ltd. - HSBC European Wts May 2010 A	2010/04/27	2010/05/04
17088	KBC Fin Products Int'l Ltd. - PetroChina Euro Wts May 2010	2010/04/27	2010/05/04
17201	CC Rabobank B.A. - PetroChina European Warrants May 2010 A	2010/04/27	2010/05/04
17679	Citigroup Global Mkt H Inc. - BankComm European Wts May 2010	2010/04/27	2010/05/04
17686	Citigroup Global Mkt H Inc. - CNOOC European Wts May 2010	2010/04/27	2010/05/04
17847	UBS AG - Ping An European Warrants May 2010	2010/04/27	2010/05/04
17889	SGA Societe Generale Acceptance N.V.-Zijin Mining Eu Wt May10	2010/04/27	2010/05/04
17957	SGA Societe Generale Acceptance N.V. - Alibaba Eu Wts May10	2010/04/27	2010/05/04
18053	SGA Societe Generale Acceptance N.V. - Shenhua Eu Wt May 10	2010/04/27	2010/05/04
18121	SGA Societe Generale Acceptance N.V. - BOCm Eur Wt May 2010	2010/04/27	2010/05/04
18122	SGA Societe Generale Acceptance N.V. - CRCC Eu Wt May 2010	2010/04/27	2010/05/04
18199	UBS AG - A50 China European Warrants May 2010 B	2010/04/27	2010/05/04
18244	KBC Fin Products Int'l Ltd. - Hutchison Euro Wts May 2010	2010/04/27	2010/05/04
18268	Deutsche Bank AG - HKEx European Warrants May 2010 B	2010/04/27	2010/05/04
18290	KBC Fin Products Int'l Ltd. - HKEx European Warrants May 10A	2010/04/27	2010/05/04
18515	SGA Societe Generale Acceptance N.V. - Tencent Eu Wt May10	2010/04/27	2010/05/04
18556	Credit Suisse - Zijin Mining European Warrants May 2010	2010/04/27	2010/05/04
18585	KBC Fin Products Int'l Ltd. - A50 Ch European Put Wts May10B	2010/04/27	2010/05/04
18697	Barclays Bank plc - China Mobile European Warrants May 2010A	2010/04/27	2010/05/04
18699	Barclays Bank plc - China Life European Warrants May 2010 A	2010/04/27	2010/05/04
18701	Barclays Bank plc - Sinopec Corp European Warrants May 2010	2010/04/27	2010/05/04
18736	SGA Societe Generale Acceptance N.V. - CTEL Eu Wt May 2010 A	2010/04/27	2010/05/04
18772	Barclays Bank plc - ICBC European Warrants May 2010 A	2010/04/27	2010/05/04
18814	Barclays Bank plc - CC Bank European Warrants May 2010 A	2010/04/27	2010/05/04
18793	Merrill Lynch Int'l & Co. C.V. - JX Copper Euro Wts May 2010	2010/04/27	2010/05/04
18828	Barclays Bank plc - PetroChina European Warrants May 2010	2010/04/27	2010/05/04
18842	Deutsche Bank AG - Zijin Mining European Warrants May 2010 A	2010/04/27	2010/05/04
18894	BNP Paribas Arbit Issu B.V. - CNOOC European Wts May 2010	2010/04/27	2010/05/04
18905	Barclays Bank plc - China Life European Warrants May 2010 B	2010/04/27	2010/05/04
18906	Barclays Bank plc - China Life European Warrants May 2010 C	2010/04/27	2010/05/04
18959	SGA Societe Generale Acceptance N.V.-Alibaba Eu Put Wt May10	2010/04/27	2010/05/04
18962	SGA Societe Generale Acceptance N.V.-Ch COSCO Eu Put Wt May10	2010/04/27	2010/05/04
19063	KBC Fin Products Int'l Ltd. - Tencent Holdings Euro Wt May10	2010/04/27	2010/05/04
19083	RB of Scotland N.V. - BOCL European Warrants May 2010 A	2010/04/27	2010/05/04
19068	Deutsche Bank AG - Tencent Holdings European Warrants May 10	2010/04/27	2010/05/04
19125	Deutsche Bank AG - CM Bank European Warrants May 2010	2010/04/27	2010/05/04
19159	J P Morgan SP BV - BOCL European Warrants May 2010	2010/04/27	2010/05/04
19166	Merrill Lynch Int'l & Co. C.V. - BOCL European Put Wts May10	2010/04/27	2010/05/04
19168	Merrill Lynch Int'l & Co. C.V. - ICBC European Put Wts May10	2010/04/27	2010/05/04
19204	SGA Societe Generale Acceptance N.V.-A50 Ch Eu Put Wt May 10	2010/04/27	2010/05/04

## 認購期屆滿之衍生權證 (2010)(續)

股份代號	認股權證	最後買賣日期	除牌日期
19536	Deutsche Bank AG - Sinopec Corp European Warrants May 2010 B	2010/04/27	2010/05/04
19547	Merrill Lynch Int'l & Co. C.V. - Sinopec Eu Put Wts May 2010	2010/04/27	2010/05/04
19632	KBC Fin Products Int'l Ltd. - CC Bank Euro Wts May 2010	2010/04/27	2010/05/04
19715	UBS AG - ICBC European Warrants May 2010	2010/04/27	2010/05/04
19761	Deutsche Bank AG - China Life European Warrants May 2010 C	2010/04/27	2010/05/04
19812	CC Rabobank B.A. - A50 China European Put Warrants May 2010	2010/04/27	2010/05/04
19863	J P Morgan SP BV - HKEx European Warrants May 2010 B	2010/04/27	2010/05/04
19877	UBS AG - CC Bank European Warrants May 2010 A	2010/04/27	2010/05/04
19890	Credit Suisse AG - CC Bank European Warrants May 2010 A	2010/04/27	2010/05/04
19891	Credit Suisse AG - ICBC European Warrants May 2010 A	2010/04/27	2010/05/04
19934	Barclays Bank plc - A50 China European Put Warrants May 2010	2010/04/27	2010/05/04
19989	Barclays Bank plc - Jiangxi Copper European Warrants May 10	2010/04/27	2010/05/04
20112	J P Morgan SP BV - BYD European Warrants May 2010 B	2010/04/27	2010/05/04
20210	RB of Scotland N.V. - CC Bank European Warrants May 2010	2010/04/27	2010/05/04
20257	Deutsche Bank AG - Bank of EA European Warrants May 2010	2010/04/27	2010/05/04
20374	Credit Suisse AG - Jiangxi Copper European Wts May 2010 B	2010/04/27	2010/05/04
20597	KBC Fin Products Int'l Ltd. - China Life Euro Wts May 2010 D	2010/04/27	2010/05/04
20790	Credit Suisse AG - ICBC European Warrants May 2010 C	2010/04/27	2010/05/04
20801	Merrill Lynch Int'l & Co. C.V. - Ch Telecom Eur Wt May 2010B	2010/04/27	2010/05/04
18743	BNP Paribas Arbit Issu B.V. - HSBC European Wts May 2010	2010/04/28	2010/05/05
18741	BNP Paribas Arbit Issu B.V. - ICBC European Wts May 2010 A	2010/04/28	2010/05/05
18819	BNP Paribas Arbit Issu B.V. - CC Bank Euro Wts May 2010	2010/04/28	2010/05/05
18820	BNP Paribas Arbit Issu B.V. - ICBC European Wts May 2010 B	2010/04/28	2010/05/05
18958	Macquarie Bank Ltd. - ICBC European Put Warrants May 2010	2010/04/28	2010/05/05
19040	BNP Paribas Arbit Issu B.V. - HKEx European Put Wts May 2010	2010/04/28	2010/05/05
19057	BNP Paribas Arbit Issu B.V. - BOCL European Wts May 2010	2010/04/28	2010/05/05
19047	BNP Paribas Arbit Issu B.V. - Ch Mobile Euro Wts May 2010	2010/04/28	2010/05/05
19108	Macquarie Bank Ltd. - CC Bank European Warrants May 2010 A	2010/04/28	2010/05/05
19131	Macquarie Bank Ltd. - Sinopec Corp Euro Put Wts May 2010	2010/04/28	2010/05/05
19162	Merrill Lynch Int'l & Co. C.V. - BOCL European Wts May 2010	2010/04/28	2010/05/05
19210	KBC Fin Products Int'l Ltd. - BOCL European Wts May 2010 A	2010/04/28	2010/05/05
19212	KBC Fin Products Int'l Ltd. - CC Bank Euro Put Wts May 2010	2010/04/28	2010/05/05
19213	KBC Fin Products Int'l Ltd. - China Life Eur Put Wt May 10B	2010/04/28	2010/05/05
19697	Macquarie Bank Ltd. - BOCL European Warrants May 2010	2010/04/28	2010/05/05
19929	Barclays Bank plc - ICBC European Warrants May 2010 C	2010/04/28	2010/05/05
20006	Credit Suisse AG - Jiangxi Copper European Wts May 2010 A	2010/04/28	2010/05/05
20977	Goldman Sachs SP (Asia) - BOCL European Warrants May 2010	2010/04/28	2010/05/05
17884	SGA Societe Generale Acceptance N.V. - A50 Ch Eu Wt May 2010	2010/04/29	2010/05/06
18058	SGA Societe Generale Acceptance N.V. - JIANC Eu Wts May 10A	2010/04/29	2010/05/06
18161	Credit Suisse - A50 China European Warrants May 2010 A	2010/04/29	2010/05/06
18754	SGA Societe Generale Acceptance N.V.-Angang Steel Eu Wt May10	2010/04/29	2010/05/06
18755	SGA Societe Generale Acceptance N.V.-China EB Ltd Eu Wt May10	2010/04/29	2010/05/06
18756	SGA Societe Generale Acceptance N.V.-Country Gdn Eu Wt May10	2010/04/29	2010/05/06
19105	SGA Societe Generale Acceptance N.V. - JIANC Eu Put Wt May10	2010/04/29	2010/05/06
19098	SGA Societe Generale Acceptance N.V. - Lenovo Eur Wts May 10	2010/04/29	2010/05/06
19200	SGA Societe Generale Acceptance N.V. - CP&CC Eu Put Wt May10	2010/04/29	2010/05/06
19202	SGA Societe Generale Acceptance N.V. - ICBC Eu Wt May 2010 A	2010/04/29	2010/05/06
19236	KBC Fin Products Int'l Ltd. - ICBC European Wts May 2010 A	2010/04/29	2010/05/06
20909	Macquarie Bank Ltd. - CC Bank European Warrants May 2010 B	2010/04/29	2010/05/06
17458	HK Bank - Zijin Mining European Warrants May 2010	2010/04/30	2010/05/07
18154	Macquarie Bank Ltd. - Nine Dragons European Wts May 2010 A	2010/04/30	2010/05/07
18787	Citigroup Global Mkt H Inc. - Zijin Mining Euro Wts May10	2010/04/30	2010/05/07
20756	Merrill Lynch Int'l & Co. C.V. - ICBC European Wts May 2010B	2010/05/03	2010/05/10
17006	Deutsche Bank AG - HSBC European Warrants May 2010 A	2010/05/04	2010/05/11
17041	Merrill Lynch Int'l & Co. C.V.-Ch Overseas Eur Put Wts May10	2010/05/04	2010/05/11
17043	Merrill Lynch Int'l & Co. C.V. - HKEx Euro Wts May 2010 A	2010/05/04	2010/05/11
17230	Deutsche Bank AG - HKEx European Warrants May 2010 A	2010/05/04	2010/05/11
17685	Citigroup Global Mkt H Inc. - China Tel Euro Wts May 2010	2010/05/04	2010/05/11
17845	UBS AG - HKEx European Warrants May 2010	2010/05/04	2010/05/11
18139	KBC Fin Products Int'l Ltd. - China Life Eur Put Wt May 10 A	2010/05/04	2010/05/11
18313	UBS AG - Agile Ppt European Warrants May 2010	2010/05/04	2010/05/11
18387	Deutsche Bank AG - China Life European Warrants May 2010 A	2010/05/04	2010/05/11
18429	Deutsche Bank AG - China Life European Warrants May 2010 B	2010/05/04	2010/05/11
18522	KBC Fin Products Int'l Ltd. - HKEx European Warrants May10B	2010/05/04	2010/05/11
18722	Deutsche Bank AG - ICBC European Warrants May 2010 A	2010/05/04	2010/05/11
10908	Deutsche Bank AG - Gold European Warrants May 2010 A	2010/05/04	2010/05/11
18737	SGA Societe Generale Acceptance N.V. - CTel Eu Wt May 2010 B	2010/05/04	2010/05/11
18740	UBS AG - BYD European Warrants May 2010 A	2010/05/04	2010/05/11
18797	Merrill Lynch Int'l & Co. C.V. - JX Copper Euro Put Wt May10	2010/05/04	2010/05/11
10912	Deutsche Bank AG - AUD/USD European Warrants May 2010	2010/05/04	2010/05/11
10917	SGA Societe Generale Acceptance N.V. - AUD/USD Eur Wt May 10	2010/05/04	2010/05/11
10921	SGA Societe Generale Acceptance N.V.-AUD/USD Eu Put Wt May 10	2010/05/04	2010/05/11
19164	Merrill Lynch Int'l & Co. C.V. - ICBC European Wts May 2010A	2010/05/04	2010/05/11
19197	SGA Societe Generale Acceptance N.V.-Chi COSCO Euro Wt May 10	2010/05/04	2010/05/11
19252	SGA Societe Generale Acceptance N.V. - Ch Mob Eu Wt May 10B	2010/05/04	2010/05/11
19275	KBC Fin Products Int'l Ltd. - BYD European Warrants May 10 A	2010/05/04	2010/05/11
19276	KBC Fin Products Int'l Ltd. - BYD European Warrants May 10 B	2010/05/04	2010/05/11
19277	KBC Fin Products Int'l Ltd. - BYD European Warrants May 10 C	2010/05/04	2010/05/11
19279	KBC Fin Products Int'l Ltd. - China Tel Euro Wts May 2010 A	2010/05/04	2010/05/11
19280	KBC Fin Products Int'l Ltd. - China Tel Euro Wts May 2010 B	2010/05/04	2010/05/11
19527	RB of Scotland N.V. - China Life European Wts May 2010 A	2010/05/04	2010/05/11
19695	BNP Paribas Arbit Issu B.V.-BankComm European Warrants May10	2010/05/04	2010/05/11
19789	Deutsche Bank AG - China Telecom European Wts May 2010	2010/05/04	2010/05/11
19790	Deutsche Bank AG - HKEx European Warrants May 2010 C	2010/05/04	2010/05/11
19888	Credit Suisse AG - HKEx European Warrants May 2010	2010/05/04	2010/05/11
20005	Credit Suisse AG - HSBC European Wts May 2010 A	2010/05/04	2010/05/11
20064	Credit Suisse AG - ICBC European Warrants May 2010 B	2010/05/04	2010/05/11



## 認購期屆滿之衍生權證 (2010)(續)

股份代號	認股權證	最後買賣日期	除牌日期
20134	KBC Fin Products Int'l Ltd. - BOCL European Wts May 2010 C	2010/05/04	2010/05/11
20358	Deutsche Bank AG - ICBC European Warrants May 2010 B	2010/05/04	2010/05/11
20486	Deutsche Bank AG - ICBC European Warrants May 2010 C	2010/05/04	2010/05/11
20520	KBC Fin Products Int'l Ltd. - HSBC European Wts May 2010 C	2010/05/04	2010/05/11
20598	KBC Fin Products Int'l Ltd. - China Life Euro Wts May 2010 E	2010/05/04	2010/05/11
20654	SGA Societe Generale Acceptance N.V. - ICBC Eu Put Wt May 10	2010/05/04	2010/05/11
20755	Merrill Lynch Int'l & Co. C.V. - China Life Eu Wt May 2010 C	2010/05/04	2010/05/11
20799	Merrill Lynch Int'l & Co. C.V. - Sinopec Euro Wts May 2010	2010/05/04	2010/05/11
18558	Deutsche Bank AG - BYD European Warrants May 2010 A	2010/05/05	2010/05/12
18946	Citigroup Global Mkt H Inc. - BYD European Warrants May 2010	2010/05/05	2010/05/12
19066	Deutsche Bank AG - BYD European Warrants May 2010 C	2010/05/05	2010/05/12
10923	Deutsche Bank AG - Gold European Warrants May 2010 B	2010/05/05	2010/05/12
19314	BNP Paribas Arbit Issu B.V. - Jiangxi Copper Eu Wts May 2010	2010/05/05	2010/05/12
20341	Nomura Int'l plc - CC Bank European Warrants May 2010	2010/05/05	2010/05/12
17974	SGA Societe Generale Acceptance N.V.-Yanzhou Coal Eu Wt May10	2010/05/06	2010/05/13
19120	BNP Paribas Arbit Issu B.V. - A50 China Euro Put Wts May 10	2010/05/06	2010/05/13
19296	SGA Societe Generale Acceptance N.V. - CLife Eu Wt May 2010B	2010/05/06	2010/05/13
13703	HK Bank - SinoTrans Ship European Warrants May 2010	2010/05/10	2010/05/17
18334	CC Rabobank B.A. - China Mengniu European Warrants May 2010	2010/05/10	2010/05/17
18609	KBC Fin Products Int'l Ltd. - China Life Euro Wts May 2010 C	2010/05/10	2010/05/17
16875	Merrill Lynch Int'l & Co. C.V. - HKEx Eur Put Wts May 2010	2010/05/11	2010/05/18
17139	Deutsche Bank AG - HKEx European Put Warrants May 2010	2010/05/11	2010/05/18
17965	SGA Societe Generale Acceptance N.V. - R&F Ppt Eu Wts May10	2010/05/11	2010/05/18
18554	Deutsche Bank AG - China Cosco European Warrants May 2010	2010/05/11	2010/05/18
18738	SGA Societe Generale Acceptance N.V. - CTEL Eu Wt May 2010 C	2010/05/11	2010/05/18
18752	Merrill Lynch Int'l & Co. C.V.-Ch Telecom Eur Put Wts May 10	2010/05/11	2010/05/18
19092	Merrill Lynch Int'l & Co. C.V. - HSBC Euro Wts May 2010 A	2010/05/11	2010/05/18
19138	Merrill Lynch Int'l & Co. C.V. - CITBK European Wts May10	2010/05/11	2010/05/18
19167	Merrill Lynch Int'l & Co. C.V. - CM Bank Euro Put Wts May 10	2010/05/11	2010/05/18
19251	SGA Societe Generale Acceptance N.V. - Ch Mob Eu Wt May 10A	2010/05/11	2010/05/18
19316	Deutsche Bank AG - CC Bank European Warrants May 2010 A	2010/05/11	2010/05/18
19320	Deutsche Bank AG - CC Bank European Put Warrants May 2010	2010/05/11	2010/05/18
19317	Deutsche Bank AG - Sinopec Corp European Warrants May 2010 A	2010/05/11	2010/05/18
19332	Deutsche Bank AG - BOCL European Warrants May 2010	2010/05/11	2010/05/18
19611	UBS AG - BYD European Warrants May 2010 B	2010/05/11	2010/05/18
19762	Deutsche Bank AG - China Life European Warrants May 2010 D	2010/05/11	2010/05/18
19826	J P Morgan SP BV - Zijin Mining European Warrants May 2010 B	2010/05/11	2010/05/18
20004	Credit Suisse AG - Tencent Holdings European Wts May 2010	2010/05/11	2010/05/18
20062	Credit Suisse AG - CC Bank European Warrants May 2010 B	2010/05/11	2010/05/18
20372	Credit Suisse AG - China COSCO European Warrants May 2010	2010/05/11	2010/05/18
20435	SGA Societe Generale Acceptance N.V. - ICBC Eu Wt May 2010 B	2010/05/11	2010/05/18
20783	Credit Suisse AG - CITIC Bank European Warrants May 2010	2010/05/11	2010/05/18
18216	KBC Fin Products Int'l Ltd. - Ch Mobile Eu Put Wt May 2010	2010/05/12	2010/05/19
19006	J P Morgan SP BV - BYD European Warrants May 2010 A	2010/05/12	2010/05/19
19237	KBC Fin Products Int'l Ltd. - ICBC European Wts May 2010 B	2010/05/12	2010/05/19
19389	KBC Fin Products Int'l Ltd. - HSBC European Wts May 2010 B	2010/05/12	2010/05/19
20633	KBC Fin Products Int'l Ltd. - Jiangxi Copper Eu Wts May10	2010/05/12	2010/05/19
17968	SGA Societe Generale Acceptance NV-New World Dev Eu Wt May10	2010/05/13	2010/05/20
18059	SGA Societe Generale Acceptance N.V. - JIANG EU Wts May 10B	2010/05/13	2010/05/20
18561	SGA Societe Generale Acceptance N.V. - BYD Euro Wts May10 A	2010/05/13	2010/05/20
18960	SGA Societe Generale Acceptance N.V. - BYD Euro Wts May 10B	2010/05/13	2010/05/20
19434	KBC Fin Products Int'l Ltd. - BOCL Euro Put Wts May 2010 D	2010/05/13	2010/05/20
19430	KBC Fin Products Int'l Ltd. - BOCL European Wts May 2010 B	2010/05/13	2010/05/20
22697	BOCI Asia Ltd. - PetroChina European Warrants May 2011	2010/05/19	2010/05/20
16751	CC Rabobank B.A. - HKEx European Put Warrants May 2010	2010/05/14	2010/05/24
19238	KBC Fin Products Int'l Ltd. - A50 Ch Euro Wts May 2010	2010/05/14	2010/05/24
19245	BOCI Asia Ltd. - Yuexiu Property European Warrants May 2010	2010/05/14	2010/05/24
19246	BOCI Asia Ltd. - Shui On Land European Warrants May 2010	2010/05/14	2010/05/24
19244	BOCI Asia Ltd. - Tracker Fund European Warrants May 2010	2010/05/14	2010/05/24
19248	BOCI Asia Ltd. - Tracker Fund European Put Warrants May 2010	2010/05/14	2010/05/24
19282	BOCI Asia Ltd. - Renhe Comm European Warrants May 2010	2010/05/14	2010/05/24
19455	Citigroup Global Mkt H Inc. - BOCL European Wts May 2010	2010/05/14	2010/05/24
19458	Citigroup Global Mkt H Inc. - CC Bank European Wts May 2010	2010/05/14	2010/05/24
19459	Citigroup Global Mkt H Inc. - China Life Euro Wts May 2010	2010/05/14	2010/05/24
19862	J P Morgan SP BV - HKEx European Warrants May 2010 A	2010/05/14	2010/05/24
16753	CC Rabobank B.A. - HSBC European Put Warrants May 2010 A	2010/05/17	2010/05/25
16894	Merrill Lynch Int'l & Co. C.V. - HS Bank Euro Put Wts May 10	2010/05/17	2010/05/25
17099	Merrill Lynch Int'l & Co. C.V. - CNOOC Euro Put Wts May 10 A	2010/05/17	2010/05/25
18155	Macquarie Bank Ltd. - Sino Land European Warrants May 2010	2010/05/17	2010/05/25
18339	KBC Fin Products Int'l Ltd. - A50 Ch European Put Wts May10A	2010/05/17	2010/05/25
18514	SGA Societe Generale Acceptance N.V. - CITBK Euro Wts May10A	2010/05/17	2010/05/25
18605	CC Rabobank B.A. - Zijin Mining European Warrants May 2010	2010/05/17	2010/05/25
18748	Merrill Lynch Int'l & Co. C.V. - Ch Telecom Eur Wt May 2010A	2010/05/17	2010/05/25
18799	Merrill Lynch Int'l & Co. C.V. - HKEx Euro Wts May 2010 B	2010/05/17	2010/05/25
19147	J P Morgan SP BV - R&F Ppt European Warrants May 2010	2010/05/17	2010/05/25
19169	UBS AG - Tencent Holdings European Warrants May 2010 B	2010/05/17	2010/05/25
19295	SGA Societe Generale Acceptance N.V. - CLife Eu Wt May 2010A	2010/05/17	2010/05/25
19348	UBS AG - China Shenhua European Warrants May 2010	2010/05/17	2010/05/25
19483	RB of Scotland N.V. - BOCL European Warrants May 2010 B	2010/05/17	2010/05/25
19586	SGA Societe Generale Acceptance N.V. - CITBK Euro Wt May10B	2010/05/17	2010/05/25
19767	Deutsche Bank AG - A50 China European Warrants May 2010	2010/05/17	2010/05/25
19770	SGA Societe Generale Acceptance N.V. - CCB Eur Wt May 2010 A	2010/05/17	2010/05/25
19814	RB of Scotland N.V. - China Life European Wts May 2010 B	2010/05/17	2010/05/25
19848	Merrill Lynch Int'l & Co. C.V. - HSBC Euro Wts May 2010 B	2010/05/17	2010/05/25
19878	UBS AG - CC Bank European Warrants May 2010 B	2010/05/17	2010/05/25
19881	UBS AG - China Life European Warrants May 2010 C	2010/05/17	2010/05/25
19983	Credit Suisse AG - A50 China European Warrants May 2010 B	2010/05/17	2010/05/25

## 認購期屆滿之衍生權證 (2010)(續)

股份代號	認股權證	最後買賣日期	除牌日期
20209	RB of Scotland N.V. - A50 China European Warrants May 2010	2010/05/17	2010/05/25
20248	UBS AG - Hutchison European Warrants May 2010	2010/05/17	2010/05/25
20630	SGA Societe Generale Acceptance N.V. - ICBC Eu Wt May 2010 C	2010/05/17	2010/05/25
20745	HK Bank - PetroChina European Warrants May 2010	2010/05/17	2010/05/25
18706	Deutsche Bank AG - BYD European Warrants May 2010 B	2010/05/18	2010/05/26
18989	RB of Scotland N.V. - Tencent Holdings European Wts May 2010	2010/05/18	2010/05/26
19491	Deutsche Bank AG - CC Bank European Warrants May 2010 B	2010/05/18	2010/05/26
19494	Deutsche Bank AG - Zijin Mining European Warrants May 2010B	2010/05/18	2010/05/26
19513	RB of Scotland N.V. - BYD European Warrants May 2010	2010/05/18	2010/05/26
19519	Macquarie Bank Ltd. - Nine Dragons European Wts May 2010 B	2010/05/18	2010/05/26
20859	KBC Fin Products Int'l Ltd. - BOCL Euro Put Wts May 2010 E	2010/05/18	2010/05/26
20865	KBC Fin Products Int'l Ltd. - HSBC Euro Put Wts May 2010	2010/05/18	2010/05/26
16932	Standard Bank PLC - CNOOC European Put Warrants May 2010	2010/05/19	2010/05/27
17581	CC Rabobank B.A. - CNOOC European Put Warrants May 2010	2010/05/19	2010/05/27
17784	J P Morgan SP BV - CHALCO European Warrants May 2010	2010/05/19	2010/05/27
17972	SGA Societe Generale Acceptance N.V.-Sino Land Eu Wt May10	2010/05/19	2010/05/27
18560	SGA Societe Generale Acceptance N.V. - CHALCO Eu Wt May 2010	2010/05/19	2010/05/27
20993	Macquarie Bank Ltd. - China Life European Wts May 2010	2010/05/19	2010/05/27
19383	BOCI Asia Ltd. - Tencent Holdings European Warrants May 2010	2010/05/20	2010/05/28
19533	HK Bank - China Mobile European Warrants May 2010	2010/05/20	2010/05/28
20490	HK Bank - CC Bank European Warrants May 2010	2010/05/20	2010/05/28
16431	Macquarie Bank Ltd. - Cathay Pacific European Wts May 2010	2010/05/24	2010/05/31
16791	Macquarie Bank Ltd. - China COSCO European Warrants May 2010	2010/05/24	2010/05/31
16871	Merrill Lynch Int'l & Co. C.V. - China Life Eu Wt May 2010 A	2010/05/24	2010/05/31
17276	CC Rabobank B.A. - HKEx European Warrants May 2010	2010/05/24	2010/05/31
17391	Macquarie Bank Ltd. - Zijin Mining European Wts May 2010	2010/05/24	2010/05/31
18064	Macquarie Bank Ltd. - A50 China European Warrants May 2010 A	2010/05/24	2010/05/31
18177	Macquarie Bank Ltd. - Hysan Dev European Warrants May 2010	2010/05/24	2010/05/31
18443	Macquarie Bank Ltd. - R&F Ppt European Warrants May 2010	2010/05/24	2010/05/31
18523	Merrill Lynch Int'l & Co. C.V. -HSI European Put Wts May 10A	2010/05/24	2010/05/31
18663	J P Morgan SP BV - New World Dev European Warrants May 2010	2010/05/24	2010/05/31
18712	Barclays Bank plc - HSI European Put Warrants May 2010 F	2010/05/24	2010/05/31
18835	CC Rabobank B.A. - Tencent Holdings European Wts May 2010	2010/05/24	2010/05/31
18872	Macquarie Bank Ltd. - PetroChina European Wts May 2010	2010/05/24	2010/05/31
18900	J P Morgan SP BV - Zijin Mining European Warrants May 2010 A	2010/05/24	2010/05/31
18920	Barclays Bank plc - HSI European Warrants May 2010 A	2010/05/24	2010/05/31
18921	Barclays Bank plc - HSI European Warrants May 2010 B	2010/05/24	2010/05/31
18922	Barclays Bank plc - HSI European Warrants May 2010 C	2010/05/24	2010/05/31
18923	Barclays Bank plc - HSI European Warrants May 2010 D	2010/05/24	2010/05/31
18924	Barclays Bank plc - HSI European Warrants May 2010 E	2010/05/24	2010/05/31
19034	BNP Paribas Arbit Issu B.V. - HSI European Wts May 2010	2010/05/24	2010/05/31
19071	J P Morgan SP BV - Tencent European Warrants May 2010	2010/05/24	2010/05/31
19116	BNP Paribas Arbit Issu B.V. - China Life Euro Wts May 2010	2010/05/24	2010/05/31
19172	RB of Scotland N.V. - HSI European Put Warrants May 2010	2010/05/24	2010/05/31
19156	HK Bank -BYD European Warrants May 2010	2010/05/24	2010/05/31
19240	KBC Fin Products Int'l Ltd. - HSI European Wts May 2010 A	2010/05/24	2010/05/31
19247	BOCI Asia Ltd. - HSI European Warrants May 2010	2010/05/24	2010/05/31
19261	BNP Paribas Arbit Issu B.V. - HSI Euro Put Wts May 2010 A	2010/05/24	2010/05/31
19266	CC Rabobank B.A. - Ch Mobile European Warrants May 2010	2010/05/24	2010/05/31
19265	CC Rabobank B.A. - CC Bank European Warrants May 2010	2010/05/24	2010/05/31
19267	CC Rabobank B.A. - HSBC European Warrants May 2010	2010/05/24	2010/05/31
19274	CC Rabobank B.A. - HSBC European Put Warrants May 2010 B	2010/05/24	2010/05/31
19271	CC Rabobank B.A. - ICBC European Warrants May 2010	2010/05/24	2010/05/31
19272	CC Rabobank B.A. - PetroChina European Warrants May 2010 B	2010/05/24	2010/05/31
19303	CC Rabobank B.A. - HSI European Put Warrants May 2010 C	2010/05/24	2010/05/31
19297	CC Rabobank B.A. - HSI European Warrants May 2010 A	2010/05/24	2010/05/31
19298	CC Rabobank B.A. - HSI European Warrants May 2010 B	2010/05/24	2010/05/31
19377	Deutsche Bank AG - HSI European Put Warrants May 2010 A	2010/05/24	2010/05/31
19378	Deutsche Bank AG - HSI European Put Warrants May 2010 B	2010/05/24	2010/05/31
19359	CC Rabobank B.A. - BOCL European Warrants May 2010	2010/05/24	2010/05/31
19364	CC Rabobank B.A. - China Mer Hold European Warrants May 2010	2010/05/24	2010/05/31
19361	CC Rabobank B.A. - China Coal European Warrants May 2010	2010/05/24	2010/05/31
19362	CC Rabobank B.A. - China Life European Warrants May 2010 A	2010/05/24	2010/05/31
19366	CC Rabobank B.A. - Chi Res Land European Warrants May 2010	2010/05/24	2010/05/31
19365	CC Rabobank B.A. - China Shenhua European Warrants May 2010	2010/05/24	2010/05/31
19384	Deutsche Bank AG - HSI European Warrants May 2010 C	2010/05/24	2010/05/31
19385	Deutsche Bank AG - HSI European Warrants May 2010 D	2010/05/24	2010/05/31
19398	Deutsche Bank AG - HSI European Put Warrants May 2010 E	2010/05/24	2010/05/31
19393	KBC Fin Products Int'l Ltd. - HSI European Wts May 2010 B	2010/05/24	2010/05/31
19394	KBC Fin Products Int'l Ltd. - HSI European Wts May 2010 C	2010/05/24	2010/05/31
19395	KBC Fin Products Int'l Ltd. - HSI European Wts May 2010 D	2010/05/24	2010/05/31
19468	HK Bank - CITIC Bank European Warrants May 2010	2010/05/24	2010/05/31
19440	SGA Societe Generale Acceptance N.V. - HSCEI Eu Wt May 2010A	2010/05/24	2010/05/31
19441	SGA Societe Generale Acceptance N.V. - HSCEI Eu Wt May 2010B	2010/05/24	2010/05/31
19444	SGA Societe Generale Acceptance N.V. -HSCEI Eu Put Wt May10C	2010/05/24	2010/05/31
19445	SGA Societe Generale Acceptance N.V. -HSCEI Eu Put Wt May10D	2010/05/24	2010/05/31
19435	SGA Societe Generale Acceptance N.V. - HSI Eur Wt May 2010 A	2010/05/24	2010/05/31
19436	SGA Societe Generale Acceptance N.V. - HSI Eur Wt May 2010 B	2010/05/24	2010/05/31
19442	SGA Societe Generale Acceptance N.V. - HSI Eu Put Wt May10C	2010/05/24	2010/05/31
19443	SGA Societe Generale Acceptance N.V. - HSI Eu Put Wt May10D	2010/05/24	2010/05/31
19492	Deutsche Bank AG - HSI European Warrants May 2010 F	2010/05/24	2010/05/31
19489	Goldman Sachs SP (Asia) - HSI European Put Wts May 2010 C	2010/05/24	2010/05/31
19481	KBC Fin Products Int'l Ltd. - HSI European Wts May 2010 E	2010/05/24	2010/05/31
19485	KBC Fin Products Int'l Ltd. - HSI Euro Put Wts May 2010 F	2010/05/24	2010/05/31
19486	KBC Fin Products Int'l Ltd. - HSI Euro Put Wts May 2010 G	2010/05/24	2010/05/31
19502	HK Bank - ICBC European Warrants May 2010	2010/05/24	2010/05/31
19505	Macquarie Bank Ltd. - HSI European Put Warrants May 2010 A	2010/05/24	2010/05/31



## 認購期屆滿之衍生權證 (2010)(續)

股份代號	認股權證	最後買賣日期	除牌日期
19549	HK Bank - HSI European Warrants May 2010 A	2010/05/24	2010/05/31
19550	HK Bank - HSI European Warrants May 2010 B	2010/05/24	2010/05/31
19551	HK Bank - HSI European Warrants May 2010 C	2010/05/24	2010/05/31
19555	HK Bank - HSI European Put Warrants May 2010 D	2010/05/24	2010/05/31
19556	HK Bank - HSI European Put Warrants May 2010 E	2010/05/24	2010/05/31
19684	KBC Fin Products Int'l Ltd. - HSI Euro Put Wts May 2010 H	2010/05/24	2010/05/31
19750	Merrill Lynch Int'l & Co. C.V. -HSI European Warrants May10C	2010/05/24	2010/05/31
19754	Merrill Lynch Int'l & Co. C.V. -HSI European Put Wts May 10B	2010/05/24	2010/05/31
19830	Macquarie Bank Ltd. - HSI European Warrants May 2010	2010/05/24	2010/05/31
19834	Macquarie Bank Ltd. - HSI European Put Warrants May 2010 B	2010/05/24	2010/05/31
19884	Goldman Sachs SP (Asia) - HSI European Warrants May 2010 A	2010/05/24	2010/05/31
19885	Goldman Sachs SP (Asia) - HSI European Warrants May 2010 B	2010/05/24	2010/05/31
19875	UBS AG - BOCL European Warrants May 2010	2010/05/24	2010/05/31
19925	Barclays Bank plc - China Mobile European Warrants May 2010B	2010/05/24	2010/05/31
19922	Merrill Lynch Int'l & Co. C.V. -HSI European Warrants May10D	2010/05/24	2010/05/31
19940	Merrill Lynch Int'l & Co. C.V. -HSI European Warrants May10E	2010/05/24	2010/05/31
19944	Merrill Lynch Int'l & Co. C.V. -HSI European Put Wts May10F	2010/05/24	2010/05/31
19945	Merrill Lynch Int'l & Co. C.V. -HSI European Put Wts May10G	2010/05/24	2010/05/31
20082	Macquarie Bank Ltd. - A50 China European Warrants May 2010 B	2010/05/24	2010/05/31
20098	UBS AG - HSI European Warrants May 2010 A	2010/05/24	2010/05/31
20192	SGA Societe Generale Acceptance N.V. - HSI Eu Put Wt May 10E	2010/05/24	2010/05/31
20196	J P Morgan SP BV - HSBC European Put Warrants May 2010	2010/05/24	2010/05/31
20313	Deutsche Bank AG - China Shenhua European Warrants May 2010	2010/05/24	2010/05/31
20312	Goldman Sachs SP (Asia) - China Shenhua Euro Wts May 2010	2010/05/24	2010/05/31
20329	Nomura Int'l plc - China Life European Warrants May 2010	2010/05/24	2010/05/31
20375	Credit Suisse AG - HSI European Warrants May 2010 A	2010/05/24	2010/05/31
20388	HK Bank - China Overseas European Warrants May 2010	2010/05/24	2010/05/31
20564	KBC Fin Products Int'l Ltd. - HSI Euro Put Wts May 2010 I	2010/05/24	2010/05/31
20565	KBC Fin Products Int'l Ltd. - HSI Euro Put Wts May 2010 J	2010/05/24	2010/05/31
20591	Barclays Bank plc - HSI European Put Warrants May 2010 G	2010/05/24	2010/05/31
20592	Barclays Bank plc - HSI European Put Warrants May 2010 H	2010/05/24	2010/05/31
20647	Deutsche Bank AG - HSI European Warrants May 2010 G	2010/05/24	2010/05/31
20696	Credit Suisse AG - HSI European Warrants May 2010 B	2010/05/24	2010/05/31
20721	Deutsche Bank AG - HSI European Put Warrants May 2010 H	2010/05/24	2010/05/31
20726	KBC Fin Products Int'l Ltd. - HSI Euro Put Wts May 2010 K	2010/05/24	2010/05/31
20684	UBS AG - HSI European Warrants May 2010 B	2010/05/24	2010/05/31
20804	CC Rabobank B.A. - China Life European Warrants May 2010 B	2010/05/24	2010/05/31
20857	RB of Scotland N.V. - HSI European Warrants May 2010	2010/05/24	2010/05/31
20854	BNP Paribas Arbit Issu B.V. - HSI Euro Put Wts May 2010 B	2010/05/24	2010/05/31
20871	Credit Suisse AG - HSI European Put Warrants May 2010	2010/05/24	2010/05/31
20866	Credit Suisse AG - HSI European Warrants May 2010 C	2010/05/24	2010/05/31
20923	Deutsche Bank AG - HSI European Put Warrants May 2010 I	2010/05/24	2010/05/31
20918	UBS AG - HSI European Put Warrants May 2010	2010/05/24	2010/05/31
20958	Barclays Bank plc - HSI European Put Warrants May 2010 I	2010/05/24	2010/05/31
20979	Goldman Sachs SP (Asia) - China Mobile Euro Wts May 2010	2010/05/24	2010/05/31
21022	Goldman Sachs SP (Asia) - HSI European Put Wts May 2010 D	2010/05/24	2010/05/31
21023	Goldman Sachs SP (Asia) - HSI European Put Wts May 2010 E	2010/05/24	2010/05/31
21005	CC Rabobank B.A. - HSI European Put Warrants May 2010 D	2010/05/24	2010/05/31
20985	SGA Societe Generale Acceptance N.V. - HSI Eur Wt May 2010 F	2010/05/24	2010/05/31
20987	SGA Societe Generale Acceptance N.V. - HSI Eu Put Wt May 10G	2010/05/24	2010/05/31
20988	SGA Societe Generale Acceptance N.V. - HSI Eu Put Wt May 10H	2010/05/24	2010/05/31
21033	BNP Paribas Arbit Issu B.V. - HSI Euro Put Wts May 2010 C	2010/05/24	2010/05/31
21297	Goldman Sachs SP (Asia) - China Life Euro Wts May 2010	2010/05/24	2010/05/31
21353	Goldman Sachs SP (Asia) - HSI European Put Wts May 2010 F	2010/05/24	2010/05/31
21354	Goldman Sachs SP (Asia) - HSI European Put Wts May 2010 G	2010/05/24	2010/05/31
17202	Deutsche Bank AG - SHK Ppt European Warrants May 2010	2010/05/25	2010/06/01
17549	Citigroup Global Mkt H Inc. - A50 China European Wts May10	2010/05/25	2010/06/01
17554	Citigroup Global Mkt H Inc. - A50 China Eur Put Wts May10	2010/05/25	2010/06/01
17638	UBS AG - A50 China European Warrants May 2010 A	2010/05/25	2010/06/01
17694	BNP Paribas Arbit Issu B.V. - CRCC European Wts May 2010	2010/05/25	2010/06/01
17849	UBS AG - Zijin Mining European Warrants May 2010	2010/05/25	2010/06/01
17888	SGA Societe Generale Acceptance N.V. - SHK P Eu Wt May 2010	2010/05/25	2010/06/01
18212	BNP Paribas Arbit Issu B.V. - CHALCO European Wts May 2010	2010/05/25	2010/06/01
18687	BOCI Asia Ltd. - Kingboard Chem European Warrants May 2010	2010/05/25	2010/06/01
18759	Merrill Lynch Int'l & Co. C.V. - CNOOC European Wts May 10	2010/05/25	2010/06/01
18773	Barclays Bank plc - ICBC European Warrants May 2010 B	2010/05/25	2010/06/01
18766	Credit Suisse - HSBC European Put Warrants May 2010	2010/05/25	2010/06/01
18815	Barclays Bank plc - CC Bank European Warrants May 2010 B	2010/05/25	2010/06/01
18878	UBS AG - HSBC European Put Warrants May 2010	2010/05/25	2010/06/01
18907	Barclays Bank plc - China Life European Warrants May 2010 D	2010/05/25	2010/06/01
18914	Barclays Bank plc - CNOOC European Warrants May 2010	2010/05/25	2010/06/01
19004	UBS AG - Tencent Holdings European Warrants May 2010 A	2010/05/25	2010/06/01
19025	BNP Paribas Arbit Issu B.V. - Sinopec Corp Euro Wts May 2010	2010/05/25	2010/06/01
19160	J P Morgan Int'l Der. Ltd. - CC Bank European Wts May 2010	2010/05/25	2010/06/01
19183	UBS AG - China Life European Warrants May 2010 A	2010/05/25	2010/06/01
19259	BNP Paribas Arbit Issu B.V. - Tencent Holdings Eu Wts May 10	2010/05/25	2010/06/01
19285	BNP Paribas Arbit Issu B.V. - BYD European Warrants May 10 A	2010/05/25	2010/06/01
19313	BNP Paribas Arbit Issu B.V. - BYD European Warrants May 10 B	2010/05/25	2010/06/01
19337	RB of Scotland N.V. - HWL European Warrants May 2010	2010/05/25	2010/06/01
19339	BNP Paribas Arbit Issu B.V. -MTRC European Warrants May 2010	2010/05/25	2010/06/01
19356	Deutsche Bank AG - Dongfeng Motor European Warrants May 10	2010/05/25	2010/06/01
19438	SGA Societe Generale Acceptance N.V. - CP&CC Eur Wt May 2010	2010/05/25	2010/06/01
19493	Deutsche Bank AG - Tencent Holdings European Put Wts May10	2010/05/25	2010/06/01
19537	Deutsche Bank AG - BOCL European Put Warrants May 2010	2010/05/25	2010/06/01
19548	Merrill Lynch Int'l & Co. C.V. - CNOOC Euro Put Wts May 10 B	2010/05/25	2010/06/01
19546	Merrill Lynch Int'l & Co. C.V. - PetroChina Eu Wt May 2010	2010/05/25	2010/06/01
19574	Deutsche Bank AG - CC Bank European Warrants May 2010 C	2010/05/25	2010/06/01

## 認購期屆滿之衍生權證 (2010)(續)

股份代號	認股權證	最後買賣日期	除牌日期
19711	UBS AG - Bank of EA European Warrants May 2010	2010/05/25	2010/06/01
19714	UBS AG - BOC HK European Warrants May 2010	2010/05/25	2010/06/01
19880	UBS AG - China Life European Warrants May 2010 B	2010/05/25	2010/06/01
19982	Credit Suisse AG - BYD European Warrants May 2010	2010/05/25	2010/06/01
19991	Barclays Bank plc -Tencent Holdings European Warrants May10A	2010/05/25	2010/06/01
19992	Barclays Bank plc -Tencent Holdings European Warrants May10B	2010/05/25	2010/06/01
20063	Credit Suisse AG - HSBC European Wts May 2010 B	2010/05/25	2010/06/01
20100	UBS AG - Minsheng Bank European Warrants May 2010	2010/05/25	2010/06/01
20233	Credit Suisse AG - China Life European Warrants May 2010 A	2010/05/25	2010/06/01
20320	Merrill Lynch Int'l & Co. C.V. - China Life Eu Wt May 2010 B	2010/05/25	2010/06/01
20332	Nomura Int'l plc - China Shenhua European Warrants May 2010	2010/05/25	2010/06/01
20377	Credit Suisse AG - Hutchison European Warrants May 2010	2010/05/25	2010/06/01
20415	SGA Societe Generale Acceptance N.V. - CCB Eur Wt May 2010 B	2010/05/25	2010/06/01
20484	Deutsche Bank AG - HSBC European Warrants May 2010 B	2010/05/25	2010/06/01
20784	Credit Suisse AG - China Life European Warrants May 2010 B	2010/05/25	2010/06/01
21143	Macquarie Bank Ltd. - Sinopec Corp European Wts May 2010	2010/05/25	2010/06/01
17939	RB of Scotland N.V. - PetroChina European Wts Jun 2010 A	2010/05/26	2010/06/02
18118	KBC Fin Products Int'l Ltd. - HSBC Euro Put Wts Jun 2010 D	2010/05/26	2010/06/02
18356	Barclays Bank plc - HSBC European Put Warrants Jun 2010	2010/05/26	2010/06/02
18653	Deutsche Bank AG - HSBC European Put Warrants Jun 2010 B	2010/05/26	2010/06/02
18868	BNP Paribas Arbit Issu B.V. - China Life Euro Wts Jun 2010	2010/05/26	2010/06/02
18859	KBC Fin Products Int'l Ltd. - HSBC Euro Put Wts Jun 2010 E	2010/05/26	2010/06/02
19065	KBC Fin Products Int'l Ltd. - Tencent Holdings Eu Wt Jun10B	2010/05/26	2010/06/02
19188	KBC Fin Products Int'l Ltd. - CNOOC Euro Put Wts Jun 2010	2010/05/26	2010/06/02
19214	BNP Paribas Arbit Issu B.V. - ICBC European Wts Jun 2010	2010/05/26	2010/06/02
19287	BNP Paribas Arbit Issu B.V. - China Tel Euro Wts Jun 2010 B	2010/05/26	2010/06/02
19390	KBC Fin Products Int'l Ltd. - HSBC European Wts Jun 2010 F	2010/05/26	2010/06/02
19423	Barclays Bank plc - HSBC European Warrants Jun 2010	2010/05/26	2010/06/02
19406	Macquarie Bank Ltd. - CM Bank European Put Warrants Jun 2010	2010/05/26	2010/06/02
19511	BNP Paribas Arbit Issu B.V. - Ch Mobile Euro Wts Jun 2010	2010/05/26	2010/06/02
19509	KBC Fin Products Int'l Ltd. - ICBC European Wts Jun 2010 A	2010/05/26	2010/06/02
19821	Deutsche Bank AG - CM Bank European Put Warrants Jun 2010	2010/05/26	2010/06/02
19993	Barclays Bank plc -Tencent Holdings European Warrants Jun10A	2010/05/26	2010/06/02
20845	KBC Fin Products Int'l Ltd. - China Life Euro Wts Jun 2010 H	2010/05/26	2010/06/02
20945	BOCI Asia Ltd. - HSBC European Put Warrants Jun 2010	2010/05/26	2010/06/02
21121	KBC Fin Products Int'l Ltd. - PetroChina Euro Wts Jun 2010 B	2010/05/26	2010/06/02
21246	Goldman Sachs SP (Asia) - Tencent Holdings European Wt Jun10	2010/05/26	2010/06/02
21224	KBC Fin Products Int'l Ltd. - Sinopec Euro Wts Jun 2010 D	2010/05/26	2010/06/02
21389	Goldman Sachs SP (Asia) - HSBC European Warrants Jun 2010 C	2010/05/26	2010/06/02
17174	SGA Societe Generale Acceptance N.V. - CHALCO Eu Wt Jun 2010	2010/05/27	2010/06/03
17651	SGA Societe Generale Acceptance N.V. - Tencent Eu Wt Jun10	2010/05/27	2010/06/03
17975	SGA Societe Generale Acceptance N.V.-ZTE Eu Wt Jun10	2010/05/27	2010/06/03
18278	SGA Societe Generale Acceptance N.V. - HKEx Eu Wt Jun 2010 B	2010/05/27	2010/06/03
18744	BNP Paribas Arbit Issu B.V. - PetroCh Euro Wts Jun 2010 A	2010/05/27	2010/06/03
18739	SGA Societe Generale Acceptance N.V. - CTEL Eu Wt Jun 2010	2010/05/27	2010/06/03
18981	SGA Societe Generale Acceptance N.V. - HWL Eur Wt Jun 2010 A	2010/05/27	2010/06/03
18982	SGA Societe Generale Acceptance N.V. - Petch Eu Wt Jun 2010A	2010/05/27	2010/06/03
19097	SGA Societe Generale Acceptance N.V. - Shenhua Eu Wt Jun 10	2010/05/27	2010/06/03
19107	SGA Societe Generale Acceptance N.V.-Zijin Eu Put Wt Jun10	2010/05/27	2010/06/03
19152	Macquarie Bank Ltd. - MTRC European Warrants Jun 2010	2010/05/27	2010/06/03
19174	Macquarie Bank Ltd. - China Life European Wts Jun 2010	2010/05/27	2010/06/03
19228	Macquarie Bank Ltd. - Wharf European Warrants Jun 2010 B	2010/05/27	2010/06/03
19315	Macquarie Bank Ltd. - CM Bank European Warrants Jun 2010 B	2010/05/27	2010/06/03
19330	Macquarie Bank Ltd. - Dongfeng Motor European Wts Jun 2010 B	2010/05/27	2010/06/03
19338	BNP Paribas Arbit Issu B.V. - BOCHK European Warrants Jun 10	2010/05/27	2010/06/03
19340	BNP Paribas Arbit Issu B.V. -SHK Ppt European Warrants Jun10	2010/05/27	2010/06/03
19351	BNP Paribas Arbit Issu B.V. - Ch Shenhua Euro Wts Jun 2010	2010/05/27	2010/06/03
19344	Macquarie Bank Ltd. - BYD European Warrants Jun 2010	2010/05/27	2010/06/03
19347	Macquarie Bank Ltd. - China Tel European Warrants Jun 2010 A	2010/05/27	2010/06/03
19448	Macquarie Bank Ltd. - ICBC European Warrants Jun 2010	2010/05/27	2010/06/03
19506	Macquarie Bank Ltd. - CITIC Bank European Warrants Jun 2010A	2010/05/27	2010/06/03
19507	Macquarie Bank Ltd. - Huaneng Power European Wts Jun 2010	2010/05/27	2010/06/03
19508	Macquarie Bank Ltd. - PetroChina European Wts Jun 2010 C	2010/05/27	2010/06/03
19541	Macquarie Bank Ltd. - BOCL European Put Warrants Jun 2010	2010/05/27	2010/06/03
19539	Macquarie Bank Ltd. - China Overseas European Wts Jun 2010 A	2010/05/27	2010/06/03
19594	J P Morgan SP BV - China Mengniu European Warrants Jun 2010	2010/05/27	2010/06/03
19613	KBC Fin Products Int'l Ltd. - ICBC European Wts Jun 2010 B	2010/05/27	2010/06/03
19590	Macquarie Bank Ltd. - China Bluechem European Warrants Jun10	2010/05/27	2010/06/03
20174	Macquarie Bank Ltd. - China Tel European Warrants Jun 2010 B	2010/05/27	2010/06/03
20215	SGA Societe Generale Acceptance N.V. - HSBC Eu Wt Jun 2010 E	2010/05/27	2010/06/03
20253	SGA Societe Generale Acceptance N.V. - A50 Ch Eu Wt Jun 10B	2010/05/27	2010/06/03
20875	Macquarie Bank Ltd. - CHALCO European Warrants Jun 2010	2010/05/27	2010/06/03
21007	Macquarie Bank Ltd. - HSBC European Warrants Jun 2010	2010/05/27	2010/06/03
04474	KBC Fin Products Int'l Ltd. - HSBC European Wts Jun 2010 A	2010/05/28	2010/06/04
18865	BNP Paribas Arbit Issu B.V. - HSBC European Wts Jun 2010 B	2010/05/28	2010/06/04
18939	BNP Paribas Arbit Issu B.V. - CC Bank Euro Wts Jun 2010	2010/05/28	2010/06/04
19039	BNP Paribas Arbit Issu B.V. - HKEx European Wts Jun 2010	2010/05/28	2010/06/04
19058	BNP Paribas Arbit Issu B.V. - BOCL European Wts Jun 2010	2010/05/28	2010/06/04
19399	Macquarie Bank Ltd. - Bank of EA European Warrants Jun 2010B	2010/05/28	2010/06/04
19523	BNP Paribas Arbit Issu B.V. - PetroCh Euro Wts Jun 2010 C	2010/05/28	2010/06/04
19582	RB of Scotland N.V. - CITIC Bank European Warrants Jun 2010	2010/05/28	2010/06/04
19659	BNP Paribas Arbit Issu B.V. - Minsheng Bank Euro Wts Jun10	2010/05/28	2010/06/04
19624	J P Morgan SP BV - Minsheng Bank European Warrants Jun 2010A	2010/05/28	2010/06/04
19628	KBC Fin Products Int'l Ltd. - China Life Euro Wts Jun 2010 A	2010/05/28	2010/06/04
19629	KBC Fin Products Int'l Ltd. - China Life Euro Wts Jun 2010 B	2010/05/28	2010/06/04
20461	Goldman Sachs SP (Asia) - China Life Euro Wts Jun 2010 A	2010/05/28	2010/06/04
17403	CC Rabbobank B.A. - CNOOC European Warrants Jun 2010 B	2010/05/31	2010/06/07

## 認購期屆滿之衍生權證 (2010)(續)

股份代號	認股權證	最後買賣日期	除牌日期
18236	CC Rabobank B.A. - Ch Mobile European Put Wts Jun 2010 B	2010/05/31	2010/06/07
19048	BNP Paribas Arbit Issu B.V. - Ch Mobile Eu Put Wt Jun 2010 B	2010/05/31	2010/06/07
19649	KBC Fin Products Int'l Ltd. - Minsheng Bank Euro Wts Jun10B	2010/05/31	2010/06/07
19650	KBC Fin Products Int'l Ltd. - Minsheng Bank Euro Wts Jun10C	2010/05/31	2010/06/07
19663	J P Morgan SP BV - Minsheng Bank European Warrants Jun 2010B	2010/05/31	2010/06/07
19664	J P Morgan SP BV - Zhaojin Mining European Warrants Jun 2010	2010/05/31	2010/06/07
20494	KBC Fin Products Int'l Ltd. - Ch Mobile Euro Wt Jun 2010 E	2010/05/31	2010/06/07
20516	Credit Suisse AG - China Mobile European Warrants Jun 2010 B	2010/05/31	2010/06/07
20787	Credit Suisse AG - HSBC European Put Warrants Jun 2010	2010/05/31	2010/06/07
21211	BNP Paribas Arbit Issu B.V. - Sinopec Corp Euro Wts Jun 10B	2010/05/31	2010/06/07
16679	SGA Societe Generale Acceptance N.V. - HSBC Eu Wt Jun 2010 A	2010/06/01	2010/06/08
16799	SGA Societe Generale Acceptance N.V. - CP&CC Eur Wt Jun 10A	2010/06/01	2010/06/08
17020	KBC Fin Products Int'l Ltd. - HSBC European Wts Jun 2010 B	2010/06/01	2010/06/08
17673	UBS AG - PetroChina European Warrants Jun 2010	2010/06/01	2010/06/08
18198	UBS AG - SHK Ppt European Put Warrants Jun 2010 D	2010/06/01	2010/06/08
18493	Deutsche Bank AG - PetroChina European Warrants Jun 2010	2010/06/01	2010/06/08
18751	Deutsche Bank AG - BYD European Warrants Jun 2010	2010/06/01	2010/06/08
18794	Merrill Lynch Int'l & Co. C.V. - CM Bank Euro Wts Jun 2010 A	2010/06/01	2010/06/08
18853	Barclays Bank plc - CNOOC European Warrants Jun 2010	2010/06/01	2010/06/08
18871	Macquarie Bank Ltd. - PetroChina European Wts Jun 2010 B	2010/06/01	2010/06/08
18882	UBS AG - CM Bank European Warrants Jun 2010 A	2010/06/01	2010/06/08
18908	Barclays Bank plc - China Life European Warrants Jun 2010	2010/06/01	2010/06/08
19081	Deutsche Bank AG - CNOOC European Warrants Jun 2010	2010/06/01	2010/06/08
19096	Merrill Lynch Int'l & Co. C.V.-Ch Overseas Eur Put Wts Jun10	2010/06/01	2010/06/08
19133	Merrill Lynch Int'l & Co. C.V. - China Life Eu Wt Jun 2010	2010/06/01	2010/06/08
19161	J P Morgan SP BV - Hutchison European Warrants Jun 2010	2010/06/01	2010/06/08
19177	Merrill Lynch Int'l & Co. C.V. - CITBK European Wts Jun10	2010/06/01	2010/06/08
19253	SGA Societe Generale Acceptance N.V. - Ch Mob Eu Wt Jun 10A	2010/06/01	2010/06/08
19341	SGA Societe Generale Acceptance N.V. - HSBC Eu Wt Jun 2010 C	2010/06/01	2010/06/08
19376	Deutsche Bank AG - Huaneng Power European Warrants Jun 2010	2010/06/01	2010/06/08
19388	UBS AG - HSBC European Warrants Jun 2010 A	2010/06/01	2010/06/08
19421	Barclays Bank plc - Jiangxi Copper European Warrants Jun 10	2010/06/01	2010/06/08
19415	Deutsche Bank AG - China Mobile European Warrants Jun 2010 A	2010/06/01	2010/06/08
19414	Deutsche Bank AG - CM Bank European Warrants Jun 2010	2010/06/01	2010/06/08
19431	KBC Fin Products Int'l Ltd. - A50 Ch Euro Wts Jun 2010 A	2010/06/01	2010/06/08
19447	Macquarie Bank Ltd. - China Mengniu European Wts Jun 2010	2010/06/01	2010/06/08
19518	Deutsche Bank AG - HSBC European Warrants Jun 2010 D	2010/06/01	2010/06/08
19525	Deutsche Bank AG - China Mobile European Warrants Jun 2010 B	2010/06/01	2010/06/08
19535	UBS AG - China Mobile European Put Warrants Jun 2010 B	2010/06/01	2010/06/08
19545	Merrill Lynch Int'l & Co. C.V. - CNOOC European Wts Jun 2010	2010/06/01	2010/06/08
19580	Deutsche Bank AG - China Mobile European Warrants Jun 2010 C	2010/06/01	2010/06/08
19657	Deutsche Bank AG - Minsheng Bank European Warrants Jun 2010A	2010/06/01	2010/06/08
19638	SGA Societe Generale Acceptance NV-Minsheng BK Eu Wt Jun10A	2010/06/01	2010/06/08
19686	Deutsche Bank AG - Minsheng Bank European Warrants Jun 2010B	2010/06/01	2010/06/08
19704	KBC Fin Products Int'l Ltd. - ICBC European Wts Jun 2010 C	2010/06/01	2010/06/08
19827	Credit Suisse AG - China Mobile European Warrants Jun 2010 A	2010/06/01	2010/06/08
19876	UBS AG - BOCL European Warrants Jun 2010	2010/06/01	2010/06/08
19909	RB of Scotland N.V. - HSBC European Warrants Jun 2010 B	2010/06/01	2010/06/08
20105	Credit Suisse AG - CNOOC European Warrants Jun 2010	2010/06/01	2010/06/08
20083	Macquarie Bank Ltd. - Minsheng Bank European Warrants Jun 10	2010/06/01	2010/06/08
20269	Deutsche Bank AG - Hutchison European Warrants Jun 2010 A	2010/06/01	2010/06/08
20326	Merrill Lynch Int'l & Co. C.V. - BOCL European Wts Jun 2010A	2010/06/01	2010/06/08
20499	UBS AG - China Mobile European Warrants Jun 2010 D	2010/06/01	2010/06/08
20514	BNP Paribas Arbit Issu B.V. - China Life Eu Put Wts Jun 2010	2010/06/01	2010/06/08
20621	UBS AG - China Life European Warrants Jun 2010	2010/06/01	2010/06/08
20628	SGA Societe Generale Acceptance N.V. - CCCCL Eu Wt Jun 2010	2010/06/01	2010/06/08
20631	SGA Societe Generale Acceptance N.V. - Petch Eu Wt Jun 2010B	2010/06/01	2010/06/08
20796	Merrill Lynch Int'l & Co. C.V. - Ch Mobile Eur Wt Jun 2010 A	2010/06/01	2010/06/08
20850	UBS AG - Tencent Holdings European Warrants Jun 2010 C	2010/06/01	2010/06/08
20905	Deutsche Bank AG - Tencent Holdings European Warrants Jun10D	2010/06/01	2010/06/08
20940	BOCI Asia Ltd. - HSBC European Warrants Jun 2010 A	2010/06/01	2010/06/08
21336	Deutsche Bank AG - China Mobile European Warrants Jun 2010 E	2010/06/01	2010/06/08
21383	Goldman Sachs SP (Asia) - China Mobile Euro Wts Jun 2010 D	2010/06/01	2010/06/08
17270	KBC Fin Products Int'l Ltd. - PetroChina Euro Wts Jun 2010 A	2010/06/02	2010/06/09
17952	CC Rabobank B.A. - PetroChina European Warrants Jun 2010 B	2010/06/02	2010/06/09
18134	KBC Fin Products Int'l Ltd. - Ch Mobile Euro Wt Jun 2010 C	2010/06/02	2010/06/09
18217	KBC Fin Products Int'l Ltd. - Ch Mobile Eu Put Wt Jun 2010 B	2010/06/02	2010/06/09
18812	BNP Paribas Arbit Issu B.V. - HSBC European Put Wts Jun 2010	2010/06/02	2010/06/09
19064	KBC Fin Products Int'l Ltd. - Tencent Holdings Eu Wt Jun10A	2010/06/02	2010/06/09
19249	BNP Paribas Arbit Issu B.V. - China Tel Euro Wts Jun 2010 A	2010/06/02	2010/06/09
19994	Barclays Bank plc -Tencent Holdings European Warrants Jun10B	2010/06/02	2010/06/09
20113	J P Morgan SP BV - China Mob European Wts Jun 2010 B	2010/06/02	2010/06/09
20391	KBC Fin Products Int'l Ltd. - Ch Mobile Euro Wt Jun 2010 D	2010/06/02	2010/06/09
17218	SGA Societe Generale Acceptance N.V. - HSBC Eu Wt Jun 2010 B	2010/06/03	2010/06/10
19127	SGA Societe Generale Acceptance N.V.-Tencent Eu Put Wt Jun10	2010/06/03	2010/06/10
20327	Nomura Int'l plc - JIANC European Warrants Jun 2010 C	2010/06/03	2010/06/10
15635	CC Rabobank B.A. - SHK Ppt European Warrants Jun 2010	2010/06/04	2010/06/11
17405	CC Rabobank B.A. - Tencent Holdings European Wts Jun 2010 A	2010/06/04	2010/06/11
18187	KBC Fin Products Int'l Ltd. - HSBC European Wts Jun 2010 C	2010/06/04	2010/06/11
18977	CC Rabobank B.A. - Tencent Holdings European Wts Jun 2010 B	2010/06/04	2010/06/11
19020	KBC Fin Products Int'l Ltd. - CNOOC European Wts Jun 2010	2010/06/04	2010/06/11
19634	KBC Fin Products Int'l Ltd. - China Life Eur Put Wt Jun 10 D	2010/06/04	2010/06/11
19700	BOCI Asia Ltd. - China Mobile European Warrants Jun 2010	2010/06/04	2010/06/11
20135	KBC Fin Products Int'l Ltd. - BOCL European Wts Jun 2010	2010/06/04	2010/06/11
10915	Deutsche Bank AG - Nikkei 225 Index European Wts Jun 2010 A	2010/06/07	2010/06/14
10920	Deutsche Bank AG - Nikkei 225 Index Euro Put Wts Jun 2010B	2010/06/07	2010/06/14
19591	BOCI Asia Ltd. - Ch Comm Cons European Warrants Jun 2010	2010/06/07	2010/06/14



## 認購期屆滿之衍生權證 (2010)(續)

股份代號	認股權證	最後買賣日期	除牌日期
10929	Deutsche Bank AG - Nikkei 225 Index European Wts Jun 2010 C	2010/06/07	2010/06/14
10934	Deutsche Bank AG - Nikkei 225 Index Euro Put Wts Jun 2010 D	2010/06/07	2010/06/14
21375	Goldman Sachs SP (Asia) - BOCL European Warrants Jun 2010 C	2010/06/07	2010/06/14
16226	Credit Suisse - HSBC European Wts Jun 2010	2010/06/08	2010/06/15
16742	Deutsche Bank AG - HSBC European Warrants Jun 2010 C	2010/06/08	2010/06/15
17678	CC Rabobank B.A. - HSBC European Warrants Jun 2010 A	2010/06/08	2010/06/15
17687	Citigroup Global Mkt H Inc. - HKEx European Wts Jun 2010 A	2010/06/08	2010/06/15
18463	Credit Suisse - PetroChina European Warrants Jun 2010 A	2010/06/08	2010/06/15
18811	BNP Paribas Arbit Issu B.V. - CNOOC European Wts Jun 2010 A	2010/06/08	2010/06/15
18798	Merrill Lynch Int'l & Co. C.V. -Hutchison Euro Put Wts Jun10	2010/06/08	2010/06/15
18901	SGA Societe Generale Acceptance N.V. - A50 Ch Eu Wt Jun 10A	2010/06/08	2010/06/15
19002	UBS AG - BYD European Warrants Jun 2010 A	2010/06/08	2010/06/15
19030	BNP Paribas Arbit Issu B.V. - Sinopec Corp Eur Put Wt Jun 10	2010/06/08	2010/06/15
19099	Merrill Lynch Int'l & Co. C.V. - SHK Ppt Euro Put Wts Jun 10	2010/06/08	2010/06/15
19137	Merrill Lynch Int'l & Co. C.V. - Ch Life Eur Put Wt Jun 2010	2010/06/08	2010/06/15
19196	SGA Societe Generale Acceptance N.V. - BYD Euro Wts Jun 2010	2010/06/08	2010/06/15
19306	UBS AG - CM Bank European Warrants Jun 2010 B	2010/06/08	2010/06/15
19331	Deutsche Bank AG - A50 China European Warrants Jun 2010 A	2010/06/08	2010/06/15
19380	SGA Societe Generale Acceptance N.V. - Dongfeng Eu Wt Jun 10	2010/06/08	2010/06/15
19453	BNP Paribas Arbit Issu B.V. - Nine Dragons European Wt Jun10	2010/06/08	2010/06/15
19470	Deutsche Bank AG - CITIC Bank European Warrants Jun 2010	2010/06/08	2010/06/15
19515	RB of Scotland N.V. - HSBC European Put Warrants Jun 2010	2010/06/08	2010/06/15
19641	Credit Suisse AG - Minsheng Bank European Warrants Jun 2010A	2010/06/08	2010/06/15
19721	CC Rabobank B.A. - Yurun Food European Warrants Jun 2010	2010/06/08	2010/06/15
19764	Deutsche Bank AG - BOCL European Warrants Jun 2010 A	2010/06/08	2010/06/15
19765	Deutsche Bank AG - BOCL European Warrants Jun 2010 B	2010/06/08	2010/06/15
19763	Deutsche Bank AG - China Life European Warrants Jun 2010	2010/06/08	2010/06/15
19766	Deutsche Bank AG - China Life European Put Wts Jun 2010 A	2010/06/08	2010/06/15
19759	UBS AG - China Life European Put Warrants Jun 2010	2010/06/08	2010/06/15
19788	Deutsche Bank AG - Minsheng Bank European Warrants Jun 2010C	2010/06/08	2010/06/15
19793	Deutsche Bank AG - Jiangxi Copper European Warrants Jun 2010	2010/06/08	2010/06/15
19794	Deutsche Bank AG - Tencent Holdings European Warrants Jun10B	2010/06/08	2010/06/15
19773	SGA Societe Generale Acceptance N.V. - Ch Mob Eu Wt Jun 10C	2010/06/08	2010/06/15
19800	Citigroup Global Mkt H Inc. -Alibaba European Warrants Jun10	2010/06/08	2010/06/15
19808	Citigroup Global Mkt H Inc.-Henderson Land Dev Eur Wts Jun10	2010/06/08	2010/06/15
19968	Deutsche Bank AG - Tencent Holdings European Warrants Jun10C	2010/06/08	2010/06/15
20310	UBS AG - Shimao Ppt European Warrants Jun 2010	2010/06/08	2010/06/15
20318	Merrill Lynch Int'l & Co. C.V. - Ch Comm Cons Eu Wt Jun 2010	2010/06/08	2010/06/15
20362	SGA Societe Generale Acceptance N.V. - CNOOC Eu Wt Jun 2010B	2010/06/08	2010/06/15
20394	KBC Fin Products Int'l Ltd. - China Shenhua Eur Wts Jun 10A	2010/06/08	2010/06/15
20503	Macquarie Bank Ltd. - China Mobile European Wts Jun 2010 A	2010/06/08	2010/06/15
20562	BNP Paribas Arbit Issu B.V. - CITIC Bank Euro Wts Jun 2010	2010/06/08	2010/06/15
20603	Deutsche Bank AG - China Life European Put Wts Jun 2010 B	2010/06/08	2010/06/15
20658	KBC Fin Products Int'l Ltd. - Jiangxi Copper Eu Wts Jun2010	2010/06/08	2010/06/15
20652	SGA Societe Generale Acceptance N.V. - CMob Eu Put Wt Jun10E	2010/06/08	2010/06/15
20734	SGA Societe Generale Acceptance N.V. -CLife Eu Put Wt Jun10A	2010/06/08	2010/06/15
20735	SGA Societe Generale Acceptance N.V. -CLife Eu Put Wt Jun10B	2010/06/08	2010/06/15
21000	BOCI Asia Ltd. - Nine Dragons European Warrants Jun 2010	2010/06/08	2010/06/15
20992	Macquarie Bank Ltd. - CITIC Bank European Warrants Jun 2010B	2010/06/08	2010/06/15
21058	Deutsche Bank AG - China Shenhua European Warrants Jun 2010	2010/06/08	2010/06/15
21436	Credit Suisse AG - Sinopec Corp European Warrants Jun 2010 C	2010/06/08	2010/06/15
21526	Macquarie Bank Ltd. - China Mobile European Wts Jun 2010 B	2010/06/08	2010/06/15
19612	KBC Fin Products Int'l Ltd. - Sinopec Euro Wts Jun 2010 A	2010/06/09	2010/06/17
19648	KBC Fin Products Int'l Ltd. - Minsheng Bank Euro Wts Jun10A	2010/06/09	2010/06/17
19651	KBC Fin Products Int'l Ltd. - Minsheng Bank Euro Wts Jun10D	2010/06/09	2010/06/17
19824	J P Morgan SP BV - CNBM European Warrants Jun 2010 A	2010/06/09	2010/06/17
19825	J P Morgan SP BV - CNBM European Warrants Jun 2010 B	2010/06/09	2010/06/17
20179	KBC Fin Products Int'l Ltd. - Sinopec Euro Wts Jun 2010 B	2010/06/09	2010/06/17
20707	KBC Fin Products Int'l Ltd. - China Shenhua Eur Wts Jun 10B	2010/06/09	2010/06/17
18629	Citigroup Global Mkt H Inc. -Tencent European Warrants Jun10	2010/06/10	2010/06/18
19333	J P Morgan SP BV - China Coal European Warrants Jun 2010	2010/06/10	2010/06/18
19596	J P Morgan SP BV - JX Copper European Warrants Jun 2010 A	2010/06/10	2010/06/18
19734	J P Morgan SP BV - Li & Fung European Warrants Jun 2010	2010/06/10	2010/06/18
19835	J P Morgan SP BV - Agile Ppt European Warrants Jun 2010 A	2010/06/10	2010/06/18
19836	J P Morgan SP BV - CITIC Bank European Warrants Jun 2010	2010/06/10	2010/06/18
19837	J P Morgan SP BV - Dongfeng Motor European Warrants Jun 2010	2010/06/10	2010/06/18
19840	J P Morgan SP BV - R&F Ppt European Warrants Jun 2010 A	2010/06/10	2010/06/18
19838	J P Morgan SP BV - Henderson Land Dev European Wts Jun10	2010/06/10	2010/06/18
19864	J P Morgan SP BV - JX Copper European Warrants Jun 2010 B	2010/06/10	2010/06/18
17514	CC Rabobank B.A. - A50 China European Warrants Jun 2010 B	2010/06/11	2010/06/21
18648	Standard Bank PLC - Shimao Ppt European Warrants Jun 2010	2010/06/11	2010/06/21
18856	Standard Bank PLC - Angang Steel European Warrants Jun 2010	2010/06/11	2010/06/21
19521	BNP Paribas Arbit Issu B.V. - CNOOC European Wts Jun 2010 B	2010/06/11	2010/06/21
19630	KBC Fin Products Int'l Ltd. - China Life Euro Wts Jun 2010 C	2010/06/11	2010/06/21
19635	KBC Fin Products Int'l Ltd. - China Life Eur Put Wt Jun 10 E	2010/06/11	2010/06/21
19908	RB of Scotland N.V. - China Life European Wts Jun 2010 A	2010/06/11	2010/06/21
19903	J P Morgan SP BV - BOCL European Warrants Jun 2010 A	2010/06/11	2010/06/21
19904	J P Morgan SP BV - BOCL European Warrants Jun 2010 B	2010/06/11	2010/06/21
19917	J P Morgan SP BV - China Mob European Wts Jun 2010 A	2010/06/11	2010/06/21
19905	J P Morgan SP BV - Sinopec Corp European Warrants Jun 2010	2010/06/11	2010/06/21
20555	CC Rabobank B.A. - BOCL European Warrants Jun 2010	2010/06/11	2010/06/21
15228	BNP Paribas Arbit Issu B.V. - CHALCO European Wts Jun 2010 A	2010/06/14	2010/06/22
17450	Merrill Lynch Int'l & Co. C.V. - Ch Mobile Eu Put Wt Jun 10	2010/06/14	2010/06/22
17693	BNP Paribas Arbit Issu B.V. - Ch Comm Cons Eur Wt Jun 2010	2010/06/14	2010/06/22
17935	UBS AG - SHK Ppt European Warrants Jun 2010 A	2010/06/14	2010/06/22
17960	SGA Societe Generale Acceptance N.V.-ChiUnicom Eu Wts Jun10	2010/06/14	2010/06/22
18224	Citigroup Global Mkt H Inc. - CITIC Pacific Eu Wt Jun 2010 A	2010/06/14	2010/06/22

## 認購期屆滿之衍生權證 (2010)(續)

股份代號	認股權證	最後買賣日期	除牌日期
18367	SGA Societe Generale Acceptance N.V. - CMOB Eu Put Wt Jun10D	2010/06/14	2010/06/22
18416	Macquarie Bank Ltd. - Chi Res Land European Warrants Jun10	2010/06/14	2010/06/22
18417	Macquarie Bank Ltd. - Chi Res Power European Warrants Jun10	2010/06/14	2010/06/22
18418	Macquarie Bank Ltd. - Li Ning European Warrants Jun 2010	2010/06/14	2010/06/22
18441	Merrill Lynch Int'l & Co. C.V. - Ch Shenhua Eur Wts Jun 2010	2010/06/14	2010/06/22
18476	Deutsche Bank AG - PetroChina European Put Wts Jun 2010	2010/06/14	2010/06/22
18840	Deutsche Bank AG - Ch Comm Cons European Warrants Jun 2010	2010/06/14	2010/06/22
18886	UBS AG - HKEx European Warrants Jun 2010 B	2010/06/14	2010/06/22
18904	Deutsche Bank AG - SHK Ppt European Warrants Jun 2010	2010/06/14	2010/06/22
18944	BNP Paribas Arbit Issu B.V. - A50 China Euro Wts Jun 2010	2010/06/14	2010/06/22
19011	Credit Suisse - CM Bank European Warrants Jun 2010	2010/06/14	2010/06/22
10914	Deutsche Bank AG - DJIA European Warrants Jun 2010	2010/06/14	2010/06/22
10919	Deutsche Bank AG - DJIA European Put Warrants Jun 2010	2010/06/14	2010/06/22
19022	Deutsche Bank AG - Tencent Holdings European Warrants Jun10A	2010/06/14	2010/06/22
19090	Merrill Lynch Int'l & Co. C.V. - Ch Overseas Eur Wt Jun 10 B	2010/06/14	2010/06/22
19095	Merrill Lynch Int'l & Co. C.V. - SHK Ppt Euro Wts Jun 2010	2010/06/14	2010/06/22
19100	SGA Societe Generale Acceptance N.V.-Nine Dragons Eu Wt Jun10	2010/06/14	2010/06/22
19102	SGA Societe Generale Acceptance N.V. - SHK P Eu Wt Jun 2010	2010/06/14	2010/06/22
19145	J P Morgan SP BV - China Shenhua European Warrants Jun 2010	2010/06/14	2010/06/22
19148	J P Morgan SP BV - SHK Ppt European Warrants Jun 2010 A	2010/06/14	2010/06/22
19163	Merrill Lynch Int'l & Co. C.V. - CM Bank Euro Wts Jun 2010 B	2010/06/14	2010/06/22
19165	Merrill Lynch Int'l & Co. C.V. - ICBC European Wts Jun 2010	2010/06/14	2010/06/22
19170	UBS AG - Tencent Holdings European Warrants Jun 2010 B	2010/06/14	2010/06/22
19215	Citigroup Global Mkt H Inc. - CITIC Bank European Wts Jun 10	2010/06/14	2010/06/22
19281	BOCI Asia Ltd. - A50 China European Warrants Jun 2010	2010/06/14	2010/06/22
19310	UBS AG - Huaneng Power European Warrants Jun 2010	2010/06/14	2010/06/22
19355	Deutsche Bank AG - Chi Res Land European Warrants Jun 2010	2010/06/14	2010/06/22
19342	SGA Societe Generale Acceptance N.V. - HSBC Eu Wt Jun 2010 D	2010/06/14	2010/06/22
19352	UBS AG - China Coal European Warrants Jun 2010	2010/06/14	2010/06/22
19349	UBS AG - China Shenhua European Warrants Jun 2010	2010/06/14	2010/06/22
19374	Deutsche Bank AG - China Coal European Warrants Jun 2010	2010/06/14	2010/06/22
19387	RB of Scotland N.V. - Tencent European Warrants Jun 2010B	2010/06/14	2010/06/22
19484	RB of Scotland N.V. - HSBC European Warrants Jun 2010 A	2010/06/14	2010/06/22
19487	RB of Scotland N.V. - Jiangxi Copper European Wts Jun 10	2010/06/14	2010/06/22
19534	UBS AG - China COSCO European Warrants Jun 2010	2010/06/14	2010/06/22
19540	Macquarie Bank Ltd. - Geely Auto European Warrants Jun 2010A	2010/06/14	2010/06/22
10927	SGA Societe Generale Acceptance N.V. - Gold Euro Wts Jun2010	2010/06/14	2010/06/22
10931	SGA Societe Generale Acceptance N.V. -Gold Eu Put Wts Jun10A	2010/06/14	2010/06/22
10932	SGA Societe Generale Acceptance N.V. -Gold Eu Put Wts Jun10B	2010/06/14	2010/06/22
10933	SGA Societe Generale Acceptance N.V. -Gold Eu Put Wts Jun10C	2010/06/14	2010/06/22
19642	Credit Suisse AG - Minsheng Bank European Warrants Jun 2010B	2010/06/14	2010/06/22
19723	CC Rabobank B.A. -BOCL European Put Warrants Jun 2010	2010/06/14	2010/06/22
19725	CC Rabobank B.A. - CC Bank European Put Warrants Jun 2010	2010/06/14	2010/06/22
19795	Citigroup Global Mkt H Inc. - Minsheng Bank Euro Wts Jun10	2010/06/14	2010/06/22
19771	SGA Societe Generale Acceptance N.V. - CMB Euro Wts Jun 2010	2010/06/14	2010/06/22
19775	SGA Societe Generale Acceptance N.V. - HKEx Eu Wt Jun 2010 C	2010/06/14	2010/06/22
19900	Merrill Lynch Int'l & Co. C.V. - JX Copper Euro Put Wt Jun10	2010/06/14	2010/06/22
20007	Credit Suisse AG - Jiangxi Copper European Wts Jun 2010	2010/06/14	2010/06/22
20060	Credit Suisse AG - BYD European Warrants Jun 2010	2010/06/14	2010/06/22
20316	Deutsche Bank AG - Lenovo European Warrants Jun 2010	2010/06/14	2010/06/22
20485	Deutsche Bank AG - HSBC European Warrants Jun 2010 E	2010/06/14	2010/06/22
20496	KBC Fin Products Int'l Ltd. - Hutchison Euro Wts Jun 2010	2010/06/14	2010/06/22
20600	KBC Fin Products Int'l Ltd. - China Life Eur Put Wt Jun 10G	2010/06/14	2010/06/22
20649	KBC Fin Products Int'l Ltd. - HKEx European Warrants Jun 10	2010/06/14	2010/06/22
20686	KBC Fin Products Int'l Ltd. - China Overseas Euro Wts Jun10	2010/06/14	2010/06/22
20709	KBC Fin Products Int'l Ltd. - ICBC Euro Put Wts Jun 2010	2010/06/14	2010/06/22
20786	Credit Suisse AG - China Shenhua European Warrants Jun 2010	2010/06/14	2010/06/22
20777	Deutsche Bank AG - HKEx European Warrants Jun 2010	2010/06/14	2010/06/22
20753	Merrill Lynch Int'l & Co. C.V. - BOCL European Wts Jun 2010B	2010/06/14	2010/06/22
20941	BOCI Asia Ltd. - HSBC European Warrants Jun 2010 B	2010/06/14	2010/06/22
21082	Deutsche Bank AG - A50 China European Put Wts Jun 2010	2010/06/14	2010/06/22
21217	Credit Suisse AG - China Mobile European Warrants Jun 2010 C	2010/06/14	2010/06/22
21195	RB of Scotland N.V. - A50 China European Warrants Jun 2010 E	2010/06/14	2010/06/22
21309	SGA Societe Generale Acceptance N.V. - BOCL Eu Wt Jun 2010 B	2010/06/14	2010/06/22
21313	Macquarie Bank Ltd. - China Overseas European Wts Jun 2010 B	2010/06/14	2010/06/22
17354	KBC Fin Products Int'l Ltd. - Ch Mobile Eu Put Wt Jun 2010 A	2010/06/15	2010/06/23
17485	HK Bank - CHALCO European Warrants Jun 2010 B	2010/06/15	2010/06/23
18010	J P Morgan SP BV - CHALCO European Warrants Jun 2010	2010/06/15	2010/06/23
18036	Citigroup Global Mkt H Inc. - Agile Ppt European Wts Jun10	2010/06/15	2010/06/23
18375	BOCI Asia Ltd. - China Mobile European Put Warrants Jun 2010	2010/06/15	2010/06/23
18445	BOCI Asia Ltd. - PetroChina European Warrants Jun 2010	2010/06/15	2010/06/23
18678	RB of Scotland N.V. - Tencent Holdings European Wts Jun10 A	2010/06/15	2010/06/23
18807	BNP Paribas Arbit Issu B.V. - Cheung Kong European Wts Jun10	2010/06/15	2010/06/23
18870	BNP Paribas Arbit Issu B.V. - Ch Mobile Eu Put Wt Jun 2010 A	2010/06/15	2010/06/23
18967	HK Bank -BYD European Warrants Jun 2010	2010/06/15	2010/06/23
18993	Macquarie Bank Ltd. - China COSCO European Warrants Jun 2010	2010/06/15	2010/06/23
19217	Citigroup Global Mkt H Inc. - CITIC Pacific Eu Wt Jun 2010 B	2010/06/15	2010/06/23
19218	Citigroup Global Mkt H Inc. - KECL European Warrants Jun 10	2010/06/15	2010/06/23
19226	Macquarie Bank Ltd. - CNBM European Warrants Jun 2010	2010/06/15	2010/06/23
19490	Deutsche Bank AG - BYD European Put Warrants Jun 2010	2010/06/15	2010/06/23
19581	RB of Scotland N.V. - BYD European Warrants Jun 2010 B	2010/06/15	2010/06/23
19739	Deutsche Bank AG - Sinopec Corp European Warrants Jun 2010	2010/06/15	2010/06/23
19815	RB of Scotland N.V. - Sinopec Corp European Warrants Jun10A	2010/06/15	2010/06/23
19942	HK Bank - CC Bank European Warrants Jun 2010 B	2010/06/15	2010/06/23
19965	Macquarie Bank Ltd. - Ch Dongxiang European Warrants Jun 10	2010/06/15	2010/06/23
20069	J P Morgan SP BV - Cheung Kong European Warrants Jun 2010	2010/06/15	2010/06/23
20190	Deutsche Bank AG - A50 China European Warrants Jun 2010 B	2010/06/15	2010/06/23



## 認購期屆滿之衍生權證 (2010)(續)

股份代號	認股權證	最後買賣日期	除牌日期
20270	Deutsche Bank AG - China Mobile European Warrants Jun 2010 D	2010/06/15	2010/06/23
20518	KBC Fin Products Int'l Ltd. - Sinopec Euro Wts Jun 2010 C	2010/06/15	2010/06/23
20567	RB of Scotland N.V. - Sinopec Corp European Warrants Jun 10B	2010/06/15	2010/06/23
20596	KBC Fin Products Int'l Ltd. - China Life Euro Wts Jun 2010 F	2010/06/15	2010/06/23
20927	KBC Fin Products Int'l Ltd. - A50 Ch Euro Wts Jun 2010 B	2010/06/15	2010/06/23
20937	KBC Fin Products Int'l Ltd. - A50 Ch European Put Wts Jun 10	2010/06/15	2010/06/23
21088	Macquarie Bank Ltd. - Alibaba European Warrants Jun 2010	2010/06/15	2010/06/23
21532	HK Bank - China Mobile European Warrants Jun 2010	2010/06/15	2010/06/23
14748	Merrill Lynch Int'l & Co. C.V. - Ping An Euro Wts Jun 2010	2010/06/17	2010/06/24
16824	SGA Societe Generale Acceptance N.V. - CNOOC Eu Wt Jun 2010A	2010/06/17	2010/06/24
19029	BNP Paribas Arbit Issu B.V. - PetroCh Euro Wts Jun 2010 B	2010/06/17	2010/06/24
19531	BOCI Asia Ltd. - Hutchison European Warrants Jun 2010	2010/06/17	2010/06/24
19569	BOCI Asia Ltd. - ICBC European Warrants Jun 2010	2010/06/17	2010/06/24
20538	HK Bank - Angang Steel European Warrants Jun 2010	2010/06/17	2010/06/24
20913	SGA Societe Generale Acceptance N.V. - HWL Eur Wt Jun 2010 C	2010/06/17	2010/06/24
21117	SGA Societe Generale Acceptance N.V. - A50 Ch Eu Wt Jun 10C	2010/06/17	2010/06/24
13053	J P Morgan SP BV - Maanshan Iron European Warrants Jun 2010	2010/06/18	2010/06/25
18538	HK Bank - China COSCO European Warrants Jun 2010	2010/06/18	2010/06/25
18536	HK Bank - China Coal European Warrants Jun 2010	2010/06/18	2010/06/25
18597	CC Rabobank B.A. - BYD European Warrants Jun 2010	2010/06/18	2010/06/25
19722	CC Rabobank B.A. - Sino Ocean Land European Warrants Jun 10	2010/06/18	2010/06/25
20024	KBC Fin Products Int'l Ltd. - HSBC European Wts Jun 2010 G	2010/06/18	2010/06/25
20797	Merrill Lynch Int'l & Co. C.V. - Ch Mobile Eur Wt Jun 2010 B	2010/06/18	2010/06/25
21496	Merrill Lynch Int'l & Co. C.V. - Hutchison Euro Wts Jun 2010	2010/06/18	2010/06/25
15045	HK Bank - Ch Comm Cons European Warrants Jun 2010	2010/06/21	2010/06/28
17151	CC Rabobank B.A. - A50 China European Warrants Jun 2010 A	2010/06/21	2010/06/28
17305	CC Rabobank B.A. - Ch Mobile European Put Wts Jun 2010 A	2010/06/21	2010/06/28
17783	HK Bank - PetroChina European Put Warrants Jun 2010	2010/06/21	2010/06/28
18575	Citigroup Global Mkt H Inc. - Datang European Warrants Jun10	2010/06/21	2010/06/28
18695	HK Bank - Nine Dragons European Warrants Jun 2010	2010/06/21	2010/06/28
18696	HK Bank - Tencent European Warrants Jun 2010	2010/06/21	2010/06/28
18998	HK Bank - China EB Ltd European Warrants Jun 2010	2010/06/21	2010/06/28
19051	HK Bank - Geely Auto European Warrants Jun 2010 A	2010/06/21	2010/06/28
19052	HK Bank - Hidiil Industry European Warrants Jun 2010	2010/06/21	2010/06/28
19053	HK Bank - Zhaojin Mining European Warrants Jun 2010	2010/06/21	2010/06/28
19475	HK Bank - China Shenhua European Warrants Jun 2010	2010/06/21	2010/06/28
19782	HK Bank - Geely Auto European Warrants Jun 2010 B	2010/06/21	2010/06/28
20132	J P Morgan SP BV - Zijin Mining European Warrants Jun 2010	2010/06/21	2010/06/28
20846	KBC Fin Products Int'l Ltd. - China Life Euro Wts Jun 2010 I	2010/06/21	2010/06/28
21405	Macquarie Bank Ltd. - CC Bank European Warrants Jun 2010	2010/06/21	2010/06/28
07151	UBS AG - Maanshan Iron European Warrants Jun 2010	2010/06/22	2010/06/29
13907	UBS AG - SMIC European Warrants Jun 2010	2010/06/22	2010/06/29
14530	UBS AG - Lenovo European Warrants Jun 2010	2010/06/22	2010/06/29
15910	HK Bank - CHALCO European Warrants Jun 2010 A	2010/06/22	2010/06/29
16235	BNP Paribas Arbit Issu B.V. - HSBC European Wts Jun 2010 A	2010/06/22	2010/06/29
17037	Merrill Lynch Int'l & Co. C.V. - Ch Overseas Eur Wt Jun 10 A	2010/06/22	2010/06/29
17196	UBS AG - SHK Ppt European Put Warrants Jun 2010 C	2010/06/22	2010/06/29
17205	SGA Societe Generale Acceptance N.V. - HKEx Eu Wt Jun 2010 A	2010/06/22	2010/06/29
17563	UBS AG - China Mobile European Put Warrants Jun 2010 A	2010/06/22	2010/06/29
17567	UBS AG - HKEx European Warrants Jun 2010 A	2010/06/22	2010/06/29
17595	UBS AG - Ping An European Warrants Jun 2010	2010/06/22	2010/06/29
17692	BNP Paribas Arbit Issu B.V. - A50 China Euro Put Wts Jun10	2010/06/22	2010/06/29
17766	Citigroup Global Mkt H Inc. - A50 China Euro Wts Jun 2010	2010/06/22	2010/06/29
17770	Citigroup Global Mkt H Inc. - A50 China Eur Put Wts Jun 2010	2010/06/22	2010/06/29
17936	UBS AG - A50 China European Warrants Jun 2010 A	2010/06/22	2010/06/29
18113	UBS AG - SHK Ppt European Warrants Jun 2010 B	2010/06/22	2010/06/29
18270	Citigroup Global Mkt H Inc. - Jiangxi Copper Euro Wts Jun10	2010/06/22	2010/06/29
18465	RB of Scotland N.V. - A50 China European Warrants Jun 2010 A	2010/06/22	2010/06/29
18470	Credit Suisse - Tencent Holdings European Warrants Jun 2010	2010/06/22	2010/06/29
18481	Citigroup Global Mkt H Inc. - Huaneng Power Euro Wts Jun10	2010/06/22	2010/06/29
18517	Macquarie Bank Ltd. - SHK Ppt European Warrants Jun 2010	2010/06/22	2010/06/29
18545	HK Bank - BOCL European Warrants Jun 2010	2010/06/22	2010/06/29
18548	HK Bank - Sinopec Corp European Warrants Jun 2010	2010/06/22	2010/06/29
18549	HK Bank - Ch Ship Cont European Warrants Jun 2010	2010/06/22	2010/06/29
18551	HK Bank - Jiangxi Copper European Warrants Jun 2010	2010/06/22	2010/06/29
18572	Citigroup Global Mkt H Inc. - CNBM European Warrants Jun 10	2010/06/22	2010/06/29
18731	BNP Paribas Arbit Issu B.V. - Tencent Holdings Eu Wts Jun10A	2010/06/22	2010/06/29
18784	Citigroup Global Mkt H Inc. - HKEx European Wts Jun 2010 B	2010/06/22	2010/06/29
18950	Citigroup Global Mkt H Inc. - China Mobile Eur Wt Jun 2010	2010/06/22	2010/06/29
18953	Citigroup Global Mkt H Inc. - Ping An Euro Wts Jun 2010	2010/06/22	2010/06/29
18979	SGA Societe Generale Acceptance N.V. - CK(H) Eu Wt Jun 2010	2010/06/22	2010/06/29
19005	UBS AG - Tencent Holdings European Warrants Jun 2010 A	2010/06/22	2010/06/29
19069	BNP Paribas Arbit Issu B.V. - Tencent Holdings Eu Wts Jun10B	2010/06/22	2010/06/29
19180	Merrill Lynch Int'l & Co. C.V. - Tencent European Wts Jun 10	2010/06/22	2010/06/29
19229	Credit Suisse - China Life European Put Warrants Jun 2010	2010/06/22	2010/06/29
19250	BNP Paribas Arbit Issu B.V. - Hutchison European Wts Jun 10A	2010/06/22	2010/06/29
19273	CC Rabobank B.A. - Tencent Holdings European Wts Jun 2010 C	2010/06/22	2010/06/29
19318	Deutsche Bank AG - ICBC European Put Warrants Jun 2010	2010/06/22	2010/06/29
19308	UBS AG - China Unicom European Warrants Jun 2010	2010/06/22	2010/06/29
19322	Merrill Lynch Int'l & Co. C.V. - CM Bank Euro Wts Jun 2010 C	2010/06/22	2010/06/29
19325	Merrill Lynch Int'l & Co. C.V. - CNOOC Euro Put Wts Jun 2010	2010/06/22	2010/06/29
19471	Deutsche Bank AG - ICBC European Warrants Jun 2010	2010/06/22	2010/06/29
19512	BNP Paribas Arbit Issu B.V. - Shimao Ppt European Wts Jun10	2010/06/22	2010/06/29
19572	SGA Societe Generale Acceptance N.V.-SPDR Gold T Eu Wt Jun10	2010/06/22	2010/06/29
19577	SGA Societe Generale Acceptance N.V. - SPDR Eu Put Wt Jun10A	2010/06/22	2010/06/29
19578	SGA Societe Generale Acceptance N.V. - SPDR Eu Put Wt Jun10B	2010/06/22	2010/06/29
19639	SGA Societe Generale Acceptance NV-Minsheng BK Eu Wt Jun10B	2010/06/22	2010/06/29

## 認購期屆滿之衍生權證 (2010)(續)

股份代號	認股權證	最後買賣日期	除牌日期
19668	SGA Societe Generale Acceptance N.V. - BOCL Eu Wt Jun 2010 A	2010/06/22	2010/06/29
10935	RB of Scotland N.V. - Gold European Put Warrants Jun 2010	2010/06/22	2010/06/29
19699	SGA Societe Generale Acceptance N.V. - HWL Eur Wt Jun 2010 B	2010/06/22	2010/06/29
19741	Deutsche Bank AG - CNOOC European Put Warrants Jun 2010	2010/06/22	2010/06/29
19736	UBS AG - BYD European Warrants Jun 2010 B	2010/06/22	2010/06/29
19844	Merrill Lynch Int'l & Co. C.V. - HS Bank Euro Wts Jun 2010	2010/06/22	2010/06/29
19883	UBS AG - ICBC European Warrants Jun 2010 B	2010/06/22	2010/06/29
19907	UBS AG - China Mobile European Warrants Jun 2010 C	2010/06/22	2010/06/29
19926	Barclays Bank plc - China Mobile European Warrants Jun 2010	2010/06/22	2010/06/29
19951	UBS AG - Sinopec Corp European Warrants Jun 2010	2010/06/22	2010/06/29
19969	UBS AG - A50 China European Warrants Jun 2010 B	2010/06/22	2010/06/29
19958	UBS AG - HSBC European Warrants Jun 2010 B	2010/06/22	2010/06/29
19962	UBS AG - Jiangxi Copper European Warrants Jun 2010	2010/06/22	2010/06/29
20015	RB of Scotland N.V. - HKEx European Warrants Jun 2010	2010/06/22	2010/06/29
20009	Credit Suisse AG - Sinopec Corp European Warrants Jun 2010 A	2010/06/22	2010/06/29
20011	Credit Suisse AG - Hutchison European Warrants Jun 2010	2010/06/22	2010/06/29
20066	Credit Suisse AG - BOCL European Warrants Jun 2010	2010/06/22	2010/06/29
20065	Credit Suisse AG - A50 China European Warrants Jun 2010	2010/06/22	2010/06/29
20072	J P Morgan SP BV - R&F Ppt European Warrants Jun 2010 B	2010/06/22	2010/06/29
20075	J P Morgan SP BV - Yanzhou Coal European Warrants Jun 2010 C	2010/06/22	2010/06/29
20055	Macquarie Bank Ltd. - Datang European Warrants Jun 2010	2010/06/22	2010/06/29
20158	KBC Fin Products Int'l Ltd. - CC Bank Euro Wts Jun 2010	2010/06/22	2010/06/29
20178	UBS AG - A50 China European Put Warrants Jun 2010	2010/06/22	2010/06/29
20219	BNP Paribas Arbit Issu B.V. - China Coal Euro Wts Jun 2010	2010/06/22	2010/06/29
20350	Merrill Lynch Int'l & Co. C.V. - HKEx Euro Wts Jun 2010	2010/06/22	2010/06/29
20376	Credit Suisse AG - HKEx European Warrants Jun 2010	2010/06/22	2010/06/29
20515	Credit Suisse AG - CC Bank European Warrants Jun 2010	2010/06/22	2010/06/29
20517	Credit Suisse AG - ICBC European Warrants Jun 2010	2010/06/22	2010/06/29
20607	RB of Scotland N.V. - A50 China European Put Wts Jun 2010 C	2010/06/22	2010/06/29
20653	SGA Societe Generale Acceptance N.V. - CNOOC Eu Put Wt Jun10	2010/06/22	2010/06/29
20800	Merrill Lynch Int'l & Co. C.V. - Sinopec Euro Wts Jun 2010	2010/06/22	2010/06/29
20903	Deutsche Bank AG - Bank of EA European Warrants Jun 2010	2010/06/22	2010/06/29
21016	RB of Scotland N.V. - China Life European Wts Jun 2010 B	2010/06/22	2010/06/29
21077	Deutsche Bank AG - Alibaba European Warrants Jun 2010	2010/06/22	2010/06/29
21086	Deutsche Bank AG - Ping An European Warrants Jun 2010	2010/06/22	2010/06/29
21071	J P Morgan SP BV - China Life European Warrants Jun 2010 B	2010/06/22	2010/06/29
21270	SGA Societe Generale Acceptance N.V. - HKEx Eu Wt Jun 2010 D	2010/06/22	2010/06/29
21394	RB of Scotland N.V. - China Mobile European Wts Jun 2010 A	2010/06/22	2010/06/29
21395	RB of Scotland N.V. - China Mobile European Wts Jun 2010 B	2010/06/22	2010/06/29
21524	Deutsche Bank AG - HSBC European Put Warrants Jun 2010 F	2010/06/22	2010/06/29
01803	J P Morgan SP BV - Denway European Warrants Jun 2010	2010/06/23	2010/06/30
14497	Fortis Bank S.A./N.V. - Ping An European Warrants Jun 2010	2010/06/23	2010/06/30
14879	Fortis Bank S.A./N.V. - Esprit European Warrants Jun 2010	2010/06/23	2010/06/30
15416	Macquarie Bank Ltd. - Ping An European Warrants Jun 2010	2010/06/23	2010/06/30
15739	CC Rabobank B.A. - CNOOC European Warrants Jun 2010 A	2010/06/23	2010/06/30
15742	CC Rabobank B.A. - PetroChina European Warrants Jun 2010 A	2010/06/23	2010/06/30
15989	RB of Scotland N.V. - CC Bank European Warrants Jun 2010	2010/06/23	2010/06/30
16340	Macquarie Bank Ltd. - New World Dev European Wts Jun 2010	2010/06/23	2010/06/30
16437	Macquarie Bank Ltd. - SHK Ppt European Put Warrants Jun 2010	2010/06/23	2010/06/30
16532	Macquarie Bank Ltd. - Ch Comm Cons European Wts Jun 2010	2010/06/23	2010/06/30
16567	Macquarie Bank Ltd. - China Unicom European Wts Jun 2010	2010/06/23	2010/06/30
16790	Macquarie Bank Ltd. - China Coal European Warrants Jun 2010	2010/06/23	2010/06/30
16833	J P Morgan SP BV - Ping An European Warrants Jun 2010	2010/06/23	2010/06/30
16834	J P Morgan SP BV - Yanzhou Coal European Warrants Jun 2010A	2010/06/23	2010/06/30
16951	Macquarie Bank Ltd. - CNOOC European Put Warrants Jun 2010	2010/06/23	2010/06/30
17022	Macquarie Bank Ltd. - HKEx European Warrants Jun 2010	2010/06/23	2010/06/30
17115	Macquarie Bank Ltd. - China Mobile Euro Put Wts Jun 2010	2010/06/23	2010/06/30
17158	Macquarie Bank Ltd. - CM Bank European Warrants Jun 2010 A	2010/06/23	2010/06/30
17177	Macquarie Bank Ltd. - PetroChina European Wts Jun 2010 A	2010/06/23	2010/06/30
17199	CC Rabobank B.A. - HSBC European Put Warrants Jun 2010 C	2010/06/23	2010/06/30
17301	Macquarie Bank Ltd. - CNOOC European Warrants Jun 2010	2010/06/23	2010/06/30
17371	Barclays Bank plc - A50 China European Warrants Jun 2010	2010/06/23	2010/06/30
17464	Macquarie Bank Ltd. - Henderson Land Dev Euro Wts Jun 2010	2010/06/23	2010/06/30
17465	Macquarie Bank Ltd. - Wharf European Warrants Jun 2010 A	2010/06/23	2010/06/30
17630	Macquarie Bank Ltd. - Tencent European Put Warrants Jun 10A	2010/06/23	2010/06/30
17718	BNP Paribas Arbit Issu B.V. - Ping An European Wts Jun10	2010/06/23	2010/06/30
17777	HK Bank - A50 China European Warrants Jun 2010	2010/06/23	2010/06/30
17781	HK Bank - A50 China European Put Warrants Jun 2010	2010/06/23	2010/06/30
17866	Deutsche Bank AG - HSBC European Put Warrants Jun 2010 A	2010/06/23	2010/06/30
17856	Macquarie Bank Ltd. - Agile Ppt European Warrants Jun 2010	2010/06/23	2010/06/30
17903	Merrill Lynch Int'l & Co. C.V. - HSBC Euro Put Wt Jun 2010	2010/06/23	2010/06/30
17978	CC Rabobank B.A. - A50 China European Warrants Jun 2010 C	2010/06/23	2010/06/30
17990	Merrill Lynch Int'l & Co. C.V. - HSI European Warrants Jun10A	2010/06/23	2010/06/30
18174	Macquarie Bank Ltd. - Bank of EA European Warrants Jun 2010A	2010/06/23	2010/06/30
18179	Macquarie Bank Ltd. - Stanchart European Warrants Jun 2010	2010/06/23	2010/06/30
18225	Citigroup Global Mkt H Inc. - MTRC European Wts Jun 2010	2010/06/23	2010/06/30
18249	Macquarie Bank Ltd. - Dongfeng Motor European Wts Jun 2010 A	2010/06/23	2010/06/30
18299	Macquarie Bank Ltd. - Tencent European Warrants Jun 2010 C	2010/06/23	2010/06/30
18303	Macquarie Bank Ltd. - Tencent European Put Warrants Jun 10B	2010/06/23	2010/06/30
18301	Merrill Lynch Int'l & Co. C.V. - HSI European Warrants Jun10B	2010/06/23	2010/06/30
18302	Merrill Lynch Int'l & Co. C.V. - HSI European Warrants Jun10C	2010/06/23	2010/06/30
18304	Merrill Lynch Int'l & Co. C.V. - HSI European Warrants Jun10D	2010/06/23	2010/06/30
18308	Merrill Lynch Int'l & Co. C.V. - HSI European Put Wts Jun 10E	2010/06/23	2010/06/30
18309	Merrill Lynch Int'l & Co. C.V. - HSI European Put Wts Jun 10F	2010/06/23	2010/06/30
18377	Deutsche Bank AG - China Mobile European Put Wts Jun 2010	2010/06/23	2010/06/30
18518	Macquarie Bank Ltd. - Tencent European Warrants Jun 2010 D	2010/06/23	2010/06/30
18579	Merrill Lynch Int'l & Co. C.V. - HSI European Warrants Jun10G	2010/06/23	2010/06/30

## 認購期屆滿之衍生權證 (2010)(續)

股份代號	認股權證	最後買賣日期	除牌日期
18580	Merrill Lynch Int'l & Co. C.V. - HSI European Warrants Jun10H	2010/06/23	2010/06/30
18657	Macquarie Bank Ltd. - Cheung Kong European Warrants Jun 2010	2010/06/23	2010/06/30
18713	Barclays Bank plc - HSI European Warrants Jun 2010 A	2010/06/23	2010/06/30
18746	Goldman Sachs SP (Asia) - CNOOC European Warrants Jun 2010	2010/06/23	2010/06/30
18792	RB of Scotland N.V. - PetroChina European Wts Jun 2010 B	2010/06/23	2010/06/30
18897	Macquarie Bank Ltd. - Hutchison European Warrants Jun 2010	2010/06/23	2010/06/30
18925	Barclays Bank plc - HSI European Warrants Jun 2010 B	2010/06/23	2010/06/30
18926	Barclays Bank plc - HSI European Warrants Jun 2010 C	2010/06/23	2010/06/30
18927	Barclays Bank plc - HSI European Warrants Jun 2010 D	2010/06/23	2010/06/30
18928	Barclays Bank plc - HSI European Warrants Jun 2010 E	2010/06/23	2010/06/30
18929	Barclays Bank plc - HSI European Warrants Jun 2010 F	2010/06/23	2010/06/30
18930	Barclays Bank plc - HSI European Warrants Jun 2010 G	2010/06/23	2010/06/30
18955	Macquarie Bank Ltd. - Denway Motors European Wts Jun 2010	2010/06/23	2010/06/30
19046	Macquarie Bank Ltd. - Zhaojin Mining European Warrants Jun10	2010/06/23	2010/06/30
19142	J P Morgan SP BV - BOC HK European Warrants Jun 2010	2010/06/23	2010/06/30
19153	Merrill Lynch Int'l & Co. C.V. - HSI European Put Wts Jun 10I	2010/06/23	2010/06/30
19206	J P Morgan SP BV - China Life European Warrants Jun 2010 A	2010/06/23	2010/06/30
19208	J P Morgan SP BV - Stanchart European Warrants Jun 2010	2010/06/23	2010/06/30
19195	Macquarie Bank Ltd. - Weichai Power European Warrants Jun 10	2010/06/23	2010/06/30
19241	KBC Fin Products Int'l Ltd. - HSI European Wts Jun 2010 A	2010/06/23	2010/06/30
19242	KBC Fin Products Int'l Ltd. - HSI European Wts Jun 2010 B	2010/06/23	2010/06/30
19260	BNP Paribas Arbit Issu B.V. - HSI European Wts Jun 2010 A	2010/06/23	2010/06/30
19283	J P Morgan SP BV - HSBC European Warrants Jun 2010	2010/06/23	2010/06/30
19301	CC Rabobank B.A. - Denway Motors European Warrants Jun 2010	2010/06/23	2010/06/30
19299	CC Rabobank B.A. - HSI European Warrants Jun 2010 A	2010/06/23	2010/06/30
19302	CC Rabobank B.A. - Huaneng Power European Warrants Jun 2010	2010/06/23	2010/06/30
19363	CC Rabobank B.A. - China Life European Warrants Jun 2010 A	2010/06/23	2010/06/30
19368	CC Rabobank B.A. - ICBC European Warrants Jun 2010	2010/06/23	2010/06/30
19396	KBC Fin Products Int'l Ltd. - HSI European Wts Jun 2010 C	2010/06/23	2010/06/30
19409	J P Morgan SP BV - Angang Steel European Warrants Jun 2010	2010/06/23	2010/06/30
19411	J P Morgan SP BV - Ch Comm Cons European Warrants Jun 2010	2010/06/23	2010/06/30
19413	J P Morgan SP BV - Yanzhou Coal European Warrants Jun 2010 B	2010/06/23	2010/06/30
19467	HK Bank - CC Bank European Warrants Jun 2010 A	2010/06/23	2010/06/30
19449	HK Bank - CM Bank European Warrants Jun 2010	2010/06/23	2010/06/30
19560	HK Bank - HSCEI European Warrants Jun 2010 A	2010/06/23	2010/06/30
19561	HK Bank - HSCEI European Warrants Jun 2010 B	2010/06/23	2010/06/30
19562	HK Bank - HSCEI European Warrants Jun 2010 C	2010/06/23	2010/06/30
19563	HK Bank - HSCEI European Warrants Jun 2010 D	2010/06/23	2010/06/30
19567	HK Bank - HSCEI European Put Warrants Jun 2010 E	2010/06/23	2010/06/30
19568	HK Bank - HSCEI European Put Warrants Jun 2010 F	2010/06/23	2010/06/30
19552	HK Bank - HSI European Warrants Jun 2010 A	2010/06/23	2010/06/30
19553	HK Bank - HSI European Warrants Jun 2010 B	2010/06/23	2010/06/30
19554	HK Bank - HSI European Warrants Jun 2010 C	2010/06/23	2010/06/30
19557	HK Bank - HSI European Put Warrants Jun 2010 D	2010/06/23	2010/06/30
19558	HK Bank - HSI European Put Warrants Jun 2010 E	2010/06/23	2010/06/30
19559	HK Bank - HSI European Put Warrants Jun 2010 F	2010/06/23	2010/06/30
19570	CC Rabobank B.A. - HSI European Warrants Jun 2010 B	2010/06/23	2010/06/30
19571	CC Rabobank B.A. - HSI European Warrants Jun 2010 C	2010/06/23	2010/06/30
19575	CC Rabobank B.A. - HSI European Put Warrants Jun 2010 D	2010/06/23	2010/06/30
19576	CC Rabobank B.A. - HSI European Put Warrants Jun 2010 E	2010/06/23	2010/06/30
19617	BNP Paribas Arbit Issu B.V. - HSCEI European Wts Jun 2010	2010/06/23	2010/06/30
19621	BNP Paribas Arbit Issu B.V. - HSCEI Euro Put Wts Jun 2010	2010/06/23	2010/06/30
19636	HK Bank - Minsheng Bank European Warrants Jun 2010	2010/06/23	2010/06/30
19692	BNP Paribas Arbit Issu B.V. - Sinopec Corp Euro Wts Jun 10A	2010/06/23	2010/06/30
19687	BNP Paribas Arbit Issu B.V. - HSI European Wts Jun 2010 B	2010/06/23	2010/06/30
19688	BNP Paribas Arbit Issu B.V. - HSI European Wts Jun 2010 C	2010/06/23	2010/06/30
19694	BNP Paribas Arbit Issu B.V. - Hutchison European Wts Jun 10B	2010/06/23	2010/06/30
19666	Deutsche Bank AG - HSI European Warrants Jun 2010 A	2010/06/23	2010/06/30
19667	Deutsche Bank AG - HSI European Warrants Jun 2010 B	2010/06/23	2010/06/30
19671	Deutsche Bank AG - HSI European Put Warrants Jun 2010 C	2010/06/23	2010/06/30
19672	Deutsche Bank AG - HSI European Put Warrants Jun 2010 D	2010/06/23	2010/06/30
19679	J P Morgan SP BV - BEA European Warrants Jun 2010	2010/06/23	2010/06/30
19676	J P Morgan SP BV - C Transmission European Warrants Jun 2010	2010/06/23	2010/06/30
19678	J P Morgan SP BV - Shimao Property European Wts Jun 2010	2010/06/23	2010/06/30
19680	KBC Fin Products Int'l Ltd. - HSI Euro Put Wts Jun 2010 D	2010/06/23	2010/06/30
19681	KBC Fin Products Int'l Ltd. - HSI Euro Put Wts Jun 2010 E	2010/06/23	2010/06/30
19682	KBC Fin Products Int'l Ltd. - HSI Euro Put Wts Jun 2010 F	2010/06/23	2010/06/30
19683	KBC Fin Products Int'l Ltd. - HSI Euro Put Wts Jun 2010 G	2010/06/23	2010/06/30
19685	KBC Fin Products Int'l Ltd. - HSI Euro Put Wts Jun 2010 H	2010/06/23	2010/06/30
10928	RB of Scotland N.V. - Gold European Warrants Jun 2010	2010/06/23	2010/06/30
19713	BNP Paribas Arbit Issu B.V. - HSI Euro Put Wts Jun 2010 F	2010/06/23	2010/06/30
19709	BNP Paribas Arbit Issu B.V. - HSI European Wts Jun 2010 D	2010/06/23	2010/06/30
19733	J P Morgan SP BV - Chi Res Power European Warrants Jun 2010	2010/06/23	2010/06/30
19726	CC Rabobank B.A. - China Life European Put Warrants Jun 2010	2010/06/23	2010/06/30
19719	CC Rabobank B.A. - HSBC European Warrants Jun 2010 B	2010/06/23	2010/06/30
19724	CC Rabobank B.A. - HSBC European Put Warrants Jun 2010 D	2010/06/23	2010/06/30
19720	CC Rabobank B.A. - Hutchison European Warrants Jun 2010	2010/06/23	2010/06/30
19727	CC Rabobank B.A. - ICBC European Put Warrants Jun 2010	2010/06/23	2010/06/30
19760	Goldman Sachs SP (Asia) - CC Bank European Wts Jun 2010 A	2010/06/23	2010/06/30
19745	Macquarie Bank Ltd. - Geely Auto European Warrants Jun 2010B	2010/06/23	2010/06/30
19843	Deutsche Bank AG - HSI European Warrants Jun 2010 E	2010/06/23	2010/06/30
19831	J P Morgan SP BV - A50 China European Warrants Jun 2010 A	2010/06/23	2010/06/30
19886	Goldman Sachs SP (Asia) - HSI European Put Wts Jun 2010 A	2010/06/23	2010/06/30
19879	UBS AG - CC Bank European Warrants Jun 2010	2010/06/23	2010/06/30
19915	Goldman Sachs SP (Asia) - BOCL European Warrants Jun 2010 A	2010/06/23	2010/06/30
19916	Goldman Sachs SP (Asia) - BOCL European Warrants Jun 2010 B	2010/06/23	2010/06/30
19911	Goldman Sachs SP (Asia) - China Mobile Euro Wts Jun 2010 A	2010/06/23	2010/06/30



## 認購期屆滿之衍生權證 (2010)(續)

股份代號	認股權證	最後買賣日期	除牌日期
19912	Goldman Sachs SP (Asia) - China Mobile Euro Wts Jun 2010 B	2010/06/23	2010/06/30
19913	Goldman Sachs SP (Asia) - HSBC European Warrants Jun 2010 A	2010/06/23	2010/06/30
19914	Goldman Sachs SP (Asia) - HSBC European Warrants Jun 2010 B	2010/06/23	2010/06/30
19918	SGA Societe Generale Acceptance N.V. - HSI Eur Wt Jun 2010 A	2010/06/23	2010/06/30
19919	SGA Societe Generale Acceptance N.V. - HSI Eur Wt Jun 2010 B	2010/06/23	2010/06/30
19923	SGA Societe Generale Acceptance N.V. - HSI Eu Put Wt Jun 10C	2010/06/23	2010/06/30
19924	SGA Societe Generale Acceptance N.V. - HSI Eu Put Wt Jun 10D	2010/06/23	2010/06/30
20010	Credit Suisse AG - Sinopec Corp European Warrants Jun 2010 B	2010/06/23	2010/06/30
20012	SGA Societe Generale Acceptance N.V. - HSCEI Eu Wt Jun10A	2010/06/23	2010/06/30
20013	SGA Societe Generale Acceptance N.V. - HSCEI Eu Wt Jun10B	2010/06/23	2010/06/30
20017	SGA Societe Generale Acceptance N.V. -HSCEI Eu Put Wt Jun10C	2010/06/23	2010/06/30
20018	SGA Societe Generale Acceptance N.V. -HSCEI Eu Put Wt Jun10D	2010/06/23	2010/06/30
20020	KBC Fin Products Int'l Ltd. - HSCEI Euro Wts Jun 2010 A	2010/06/23	2010/06/30
20021	KBC Fin Products Int'l Ltd. - HSCEI Euro Wts Jun 2010 B	2010/06/23	2010/06/30
20025	KBC Fin Products Int'l Ltd. - HSCEI Euro Put Wts Jun 2010 C	2010/06/23	2010/06/30
20026	KBC Fin Products Int'l Ltd. - HSCEI Euro Put Wts Jun 2010 D	2010/06/23	2010/06/30
20027	KBC Fin Products Int'l Ltd. - HSCEI Euro Put Wts Jun 2010 E	2010/06/23	2010/06/30
20023	KBC Fin Products Int'l Ltd. - HSI European Wts Jun 2010 I	2010/06/23	2010/06/30
20028	KBC Fin Products Int'l Ltd. - HSI Euro Put Wts Jun 2010 J	2010/06/23	2010/06/30
20071	J P Morgan SP BV - Yurun Food European Warrants Jun 2010	2010/06/23	2010/06/30
20107	Credit Suisse AG - Alibaba European Warrants Jun 2010	2010/06/23	2010/06/30
20109	Credit Suisse AG - Ch Overseas European Warrants Jun 2010	2010/06/23	2010/06/30
20111	Credit Suisse AG - PetroChina European Warrants Jun 2010 B	2010/06/23	2010/06/30
20089	J P Morgan SP BV - Agile Ppt European Warrants Jun 2010 B	2010/06/23	2010/06/30
20119	J P Morgan SP BV - HKEx European Warrants Jun 2010	2010/06/23	2010/06/30
20121	J P Morgan SP BV - MTRC European Warrants Jun 2010	2010/06/23	2010/06/30
20123	J P Morgan SP BV - SHK Ppt European Warrants Jun 2010 B	2010/06/23	2010/06/30
20124	J P Morgan SP BV - Yanzhou Coal European Warrants Jun 2010 D	2010/06/23	2010/06/30
20094	CC Rabobank B.A. - Ch Mobile European Warrants Jun 2010	2010/06/23	2010/06/30
20093	CC Rabobank B.A. - China Life European Warrants Jun 2010 B	2010/06/23	2010/06/30
20099	UBS AG - HSI European Warrants Jun 2010 D	2010/06/23	2010/06/30
20103	UBS AG - HSI European Put Warrants Jun 2010 A	2010/06/23	2010/06/30
20104	UBS AG - HSI European Put Warrants Jun 2010 B	2010/06/23	2010/06/30
20278	BNP Paribas Arbit Issu B.V. - CHALCO European Wts Jun 2010 B	2010/06/23	2010/06/30
20367	UBS AG - HSCEI European Warrants Jun 2010	2010/06/23	2010/06/30
20371	UBS AG - HSCEI European Put Warrants Jun 2010	2010/06/23	2010/06/30
20455	Macquarie Bank Ltd. - HSI European Warrants Jun 2010 A	2010/06/23	2010/06/30
20593	Barclays Bank plc - HSI European Put Warrants Jun 2010 H	2010/06/23	2010/06/30
20697	Credit Suisse AG - HSI European Put Warrants Jun 2010 A	2010/06/23	2010/06/30
20722	Deutsche Bank AG - HSI European Put Warrants Jun 2010 F	2010/06/23	2010/06/30
20723	KBC Fin Products Int'l Ltd. - HSI European Wts Jun 2010 K	2010/06/23	2010/06/30
20724	KBC Fin Products Int'l Ltd. - HSI European Wts Jun 2010 L	2010/06/23	2010/06/30
20725	KBC Fin Products Int'l Ltd. - HSI European Wts Jun 2010 M	2010/06/23	2010/06/30
20729	KBC Fin Products Int'l Ltd. - HSI Euro Put Wts Jun 2010 N	2010/06/23	2010/06/30
20677	Nomura Int'l plc - HSI European Put Warrants Jun 2010	2010/06/23	2010/06/30
20674	Nomura Int'l plc - HSI European Warrants Jun 2010 A	2010/06/23	2010/06/30
20675	Nomura Int'l plc - HSI European Warrants Jun 2010 B	2010/06/23	2010/06/30
20789	Credit Suisse AG - SHK Ppt European Warrants Jun 2010	2010/06/23	2010/06/30
20746	HK Bank - HSI European Warrants Jun 2010 G	2010/06/23	2010/06/30
20740	Macquarie Bank Ltd. - HSI European Put Warrants Jun 2010	2010/06/23	2010/06/30
20736	Macquarie Bank Ltd. - HSI European Warrants Jun 2010 B	2010/06/23	2010/06/30
20810	KBC Fin Products Int'l Ltd. - HSI Euro Put Wts Jun 2010 O	2010/06/23	2010/06/30
20814	UBS AG - HSI European Put Warrants Jun 2010 C	2010/06/23	2010/06/30
20858	RB of Scotland N.V. - HSI European Put Warrants Jun 2010 A	2010/06/23	2010/06/30
20906	RB of Scotland N.V. - A50 China European Warrants Jun 2010 B	2010/06/23	2010/06/30
20925	Goldman Sachs SP (Asia) - HSI European Warrants Jun 2010	2010/06/23	2010/06/30
20929	Goldman Sachs SP (Asia) - HSI European Put Wts Jun 2010 B	2010/06/23	2010/06/30
20930	Goldman Sachs SP (Asia) - HSI European Put Wts Jun 2010 C	2010/06/23	2010/06/30
20914	UBS AG - HSI European Warrants Jun 2010 E	2010/06/23	2010/06/30
20959	Barclays Bank plc - HSI European Put Warrants Jun 2010 I	2010/06/23	2010/06/30
20978	Goldman Sachs SP (Asia) - CC Bank European Wts Jun 2010 B	2010/06/23	2010/06/30
20980	Goldman Sachs SP (Asia) - China Mobile Euro Wts Jun 2010 C	2010/06/23	2010/06/30
20974	KBC Fin Products Int'l Ltd. - HSCEI Euro Put Wts Jun 2010 F	2010/06/23	2010/06/30
21002	CC Rabobank B.A. - HSI European Warrants Jun 2010 F	2010/06/23	2010/06/30
21006	CC Rabobank B.A. - HSI European Put Warrants Jun 2010 G	2010/06/23	2010/06/30
20989	SGA Societe Generale Acceptance N.V. - HSI Eu Put Wt Jun 10E	2010/06/23	2010/06/30
20990	SGA Societe Generale Acceptance N.V. - HSI Eu Put Wt Jun 10F	2010/06/23	2010/06/30
21031	BNP Paribas Arbit Issu B.V. - HSI European Wts Jun 2010 E	2010/06/23	2010/06/30
21036	BNP Paribas Arbit Issu B.V. - HSI Euro Put Wts Jun 2010 G	2010/06/23	2010/06/30
21063	Goldman Sachs SP (Asia) - China Life Euro Wts Jun 2010 B	2010/06/23	2010/06/30
21037	Macquarie Bank Ltd. - A50 China European Warrants Jun 2010	2010/06/23	2010/06/30
21085	RB of Scotland N.V. - A50 China European Put Wts Jun 2010 D	2010/06/23	2010/06/30
21193	Deutsche Bank AG - HSI European Warrants Jun 2010 G	2010/06/23	2010/06/30
21177	SGA Societe Generale Acceptance N.V. - HSI Eur Wt Jun 2010 G	2010/06/23	2010/06/30
21178	SGA Societe Generale Acceptance N.V. - HSI Eur Wt Jun 2010 H	2010/06/23	2010/06/30
21242	Goldman Sachs SP (Asia) - HKEx European Warrants Jun 2010	2010/06/23	2010/06/30
21312	Goldman Sachs SP (Asia)-Sinopec Corp European Warrants Jun10	2010/06/23	2010/06/30
21355	Goldman Sachs SP (Asia) - HSI European Put Wts Jun 2010 D	2010/06/23	2010/06/30
21356	Goldman Sachs SP (Asia) - HSI European Put Wts Jun 2010 E	2010/06/23	2010/06/30
21371	BNP Paribas Arbit Issu B.V. - HSI Euro Put Wts Jun 2010 H	2010/06/23	2010/06/30
21373	Goldman Sachs SP (Asia) - A50 China European Wts Jun 2010	2010/06/23	2010/06/30
21494	RB of Scotland N.V. - HSI European Warrants Jun 2010	2010/06/23	2010/06/30
21498	RB of Scotland N.V. - HSI European Put Warrants Jun 2010 B	2010/06/23	2010/06/30
21571	UBS AG - HSI European Put Warrants Jun 2010 F	2010/06/23	2010/06/30
21633	Barclays Bank plc - HSI European Put Warrants Jun 2010 J	2010/06/23	2010/06/30
21641	Credit Suisse AG - HSI European Warrants Jun 2010	2010/06/23	2010/06/30
21645	Credit Suisse AG - HSI European Put Warrants Jun 2010 B	2010/06/23	2010/06/30

## 認購期屆滿之衍生權證 (2010)(續)

股份代號	認股權證	最後買賣日期	除牌日期
21646	Credit Suisse AG - HSI European Put Warrants Jun 2010 C	2010/06/23	2010/06/30
21743	SGA Societe Generale Acceptance N.V. - HSI Eur Wt Jun 2010 I	2010/06/23	2010/06/30
15890	Standard Bank PLC - CNOOC European Warrants Jun 2010	2010/06/24	2010/07/02
18578	Citigroup Global Mkt H Inc. - Sh Ind H European Wts Jun10	2010/06/24	2010/07/02
18732	SGA Societe Generale Acceptance N.V. - HSBC Eu Put Wt Jun10	2010/06/24	2010/07/02
19084	RB of Scotland N.V. - BYD European Warrants Jun 2010 A	2010/06/24	2010/07/02
19382	BOCI Asia Ltd. - Guangdong Inv European Warrants Jun 2010	2010/06/24	2010/07/02
19501	HK Bank - China Life European Warrants Jun 2010	2010/06/24	2010/07/02
19530	BOCI Asia Ltd. - CM Bank European Warrants Jun 2010	2010/06/24	2010/07/02
19532	BOCI Asia Ltd. - Mongolia Energy European Warrants Jun 2010	2010/06/24	2010/07/02
19565	BOCI Asia Ltd. - BOCL European Warrants Jun 2010	2010/06/24	2010/07/02
19644	RB of Scotland N.V. - Minsheng Bank European Wts Jun2010	2010/06/24	2010/07/02
19670	SGA Societe Generale Acceptance N.V. - Ch Mob Eu Wt Jun 10B	2010/06/24	2010/07/02
19673	SGA Societe Generale Acceptance N.V. - CP&CC Eur Wt Jun 10B	2010/06/24	2010/07/02
19816	RB of Scotland N.V. - China Life European Put Wts Jun 2010	2010/06/24	2010/07/02
19882	UBS AG - ICBC European Warrants Jun 2010 A	2010/06/24	2010/07/02
19976	Nomura Int'l plc - China Life European Warrants Jun 2010 A	2010/06/24	2010/07/02
19977	Nomura Int'l plc - China Life European Warrants Jun 2010 B	2010/06/24	2010/07/02
19979	Nomura Int'l plc - China Life European Put Warrants Jun 2010	2010/06/24	2010/07/02
19972	Nomura Int'l plc - JIANC European Warrants Jun 2010 A	2010/06/24	2010/07/02
19973	Nomura Int'l plc - JIANC European Warrants Jun 2010 B	2010/06/24	2010/07/02
20088	SGA Societe Generale Acceptance N.V. - Ping An Eu Wt Jun 10	2010/06/24	2010/07/02
20143	J P Morgan SP BV - A50 China European Warrants Jun 2010 B	2010/06/24	2010/07/02
20144	J P Morgan SP BV - A50 China European Warrants Jun 2010 C	2010/06/24	2010/07/02
20130	Macquarie Bank Ltd. - Country Garden European Warrants Jun10	2010/06/24	2010/07/02
20131	Macquarie Bank Ltd. - Geely Auto European Put Warrants Jun10	2010/06/24	2010/07/02
20337	Nomura Int'l plc - China Mobile European Warrants Jun 2010	2010/06/24	2010/07/02
20339	Nomura Int'l plc - China Mobile European Put Warrants Jun 10	2010/06/24	2010/07/02
20334	Nomura Int'l plc - Sinopec European Warrants Jun 2010 A	2010/06/24	2010/07/02
20433	SGA Societe Generale Acceptance N.V. - CLife Eu Wt Jun 2010	2010/06/24	2010/07/02
20507	SGA Societe Generale Acceptance N.V. - CCB Eur Wt Jun 2010	2010/06/24	2010/07/02
20666	Nomura Int'l plc - Hutchison European Warrants Jun 2010 A	2010/06/24	2010/07/02
20668	Nomura Int'l plc - Tencent Holdings European Warrants Jun 10	2010/06/24	2010/07/02
20880	Macquarie Bank Ltd. - Jiangxi Copper European Wts Jun 2010	2010/06/24	2010/07/02
21253	Nomura Int'l plc - Sinopec European Warrants Jun 2010 B	2010/06/24	2010/07/02
21250	Nomura Int'l plc - Hutchison European Warrants Jun 2010 B	2010/06/24	2010/07/02
21614	HK Bank - China Life European Put Warrants Jun 2010	2010/06/24	2010/07/02
21776	Deutsche Bank AG - Hutchison European Warrants Jun 2010 B	2010/06/24	2010/07/02
18936	RB of Scotland N.V. - Jiangxi Copper European Wts Jul10A	2010/06/25	2010/07/05
19075	KBC Fin Products Int'l Ltd. - CNOOC European Wts Jul 2010 A	2010/06/25	2010/07/05
19073	Macquarie Bank Ltd. - CM Bank European Warrants Jul 2010	2010/06/25	2010/07/05
19150	BNP Paribas Arbit Issu B.V. - BYD European Warrants Jul 2010	2010/06/25	2010/07/05
19186	BNP Paribas Arbit Issu B.V.-CM Bank European Warrants Jul 10	2010/06/25	2010/07/05
19239	KBC Fin Products Int'l Ltd. - A50 Ch Euro Wts Jul 2010 A	2010/06/25	2010/07/05
19335	BNP Paribas Arbit Issu B.V. - Bank of EA European Wts Jul10A	2010/06/25	2010/07/05
19408	BNP Paribas Arbit Issu B.V. - Bank of EA European Wts Jul10B	2010/06/25	2010/07/05
20076	KBC Fin Products Int'l Ltd. - Sinopec Euro Wts Jul 2010 A	2010/06/25	2010/07/05
20056	Macquarie Bank Ltd. - Sinopec Corp European Wts Jul 2010	2010/06/25	2010/07/05
20057	Macquarie Bank Ltd. - Huaneng Power European Wts Jul 2010 A	2010/06/25	2010/07/05
20116	J P Morgan SP BV - China Everbright European Wts Jul 2010 A	2010/06/25	2010/07/05
20084	Macquarie Bank Ltd. - Jiangxi Copper European Wts Jul 2010 B	2010/06/25	2010/07/05
20145	KBC Fin Products Int'l Ltd. - BOCL European Wts Jul 2010 A	2010/06/25	2010/07/05
20136	KBC Fin Products Int'l Ltd. - China Life Euro Wts Jul 2010 B	2010/06/25	2010/07/05
20139	KBC Fin Products Int'l Ltd. - CMB European Warrants Jul 2010	2010/06/25	2010/07/05
20141	KBC Fin Products Int'l Ltd. - ICBC European Wts Jul 2010 A	2010/06/25	2010/07/05
20153	BNP Paribas Arbit Issu B.V. - Ch Mobile Euro Wts Jul 2010 A	2010/06/25	2010/07/05
20159	KBC Fin Products Int'l Ltd. - CC Bank Euro Wts Jul 2010 A	2010/06/25	2010/07/05
20805	CC Rabobank B.A. - China Life European Put Warrants Jul 2010	2010/06/25	2010/07/05
21236	KBC Fin Products Int'l Ltd. - Ch Mobile Euro Wt Jul 2010 B	2010/06/25	2010/07/05
21316	BNP Paribas Arbit Issu B.V. - HSBC European Wts Jul 2010	2010/06/25	2010/07/05
21465	KBC Fin Products Int'l Ltd. - CC Bank Euro Put Wts Jul 2010	2010/06/25	2010/07/05
21704	KBC Fin Products Int'l Ltd. - HSBC Euro Put Wts Jul 2010	2010/06/25	2010/07/05
16345	BNP Paribas Arbit Issu B.V. - CHALCO European Wts Jul 2010	2010/06/28	2010/07/06
16451	Deutsche Bank AG - CC Bank European Warrants Jul 2010 A	2010/06/28	2010/07/06
17844	Merrill Lynch Int'l & Co. C.V. - HS Bank Euro Put Wts Jul 10	2010/06/28	2010/07/06
17971	SGA Societe Generale Acceptance N.V.-Shimao Ppt Eu WtJul10	2010/06/28	2010/07/06
18698	Barclays Bank plc - China Mobile European Warrants Jul 2010A	2010/06/28	2010/07/06
18700	Barclays Bank plc - China Life European Warrants Jul 2010 A	2010/06/28	2010/07/06
18702	Barclays Bank plc - Sinopec Corp European Warrants Jul 2010A	2010/06/28	2010/07/06
18705	Barclays Bank plc - HKEx European Warrants Jul 2010 A	2010/06/28	2010/07/06
18774	Barclays Bank plc - ICBC European Warrants Jul 2010 A	2010/06/28	2010/07/06
18816	Barclays Bank plc - CC Bank European Warrants Jul 2010 A	2010/06/28	2010/07/06
18829	Barclays Bank plc - PetroChina European Warrants Jul 2010 A	2010/06/28	2010/07/06
18830	Barclays Bank plc - PetroChina European Warrants Jul 2010 B	2010/06/28	2010/07/06
18854	Barclays Bank plc - CNOOC European Warrants Jul 2010	2010/06/28	2010/07/06
18887	UBS AG - China Mobile European Put Warrants Jul 2010 C	2010/06/28	2010/07/06
18911	Barclays Bank plc - BOCL European Warrants Jul 2010	2010/06/28	2010/07/06
18909	Barclays Bank plc - China Life European Warrants Jul 2010 B	2010/06/28	2010/07/06
18935	J P Morgan SP BV - Tencent European Warrants Jul 2010 A	2010/06/28	2010/07/06
18956	Macquarie Bank Ltd. - HSBC European Warrants Jul 2010 C	2010/06/28	2010/07/06
18957	Macquarie Bank Ltd. - HSBC European Put Warrants Jul 2010 A	2010/06/28	2010/07/06
18961	SGA Societe Generale Acceptance N.V. - BYD Eu Put Wts Jul 10	2010/06/28	2010/07/06
19059	BNP Paribas Arbit Issu B.V.-BOCL European Put Warrants Jul10	2010/06/28	2010/07/06
19115	BNP Paribas Arbit Issu B.V. - China Life Euro Wts Jul 2010 A	2010/06/28	2010/07/06
19110	Macquarie Bank Ltd. - CC Bank European Put Warrants Jul 2010	2010/06/28	2010/07/06
19111	Macquarie Bank Ltd. - CNOOC European Put Warrants Jul 2010	2010/06/28	2010/07/06
19104	SGA Societe Generale Acceptance N.V. -CHALCO Eu Put Wt Jul10	2010/06/28	2010/07/06



## 認購期屆滿之衍生權證 (2010)(續)

股份代號	認股權證	最後買賣日期	除牌日期
19103	SGA Societe Generale Acceptance N.V. - Tencent Eu Wt Jul 10B	2010/06/28	2010/07/06
19182	Macquarie Bank Ltd. - Anta Sports European Warrants Jul 2010	2010/06/28	2010/07/06
19175	Macquarie Bank Ltd. - Ping An European Warrants Jul 2010	2010/06/28	2010/07/06
19192	Macquarie Bank Ltd. - China Shenhua European Wts Jul 2010	2010/06/28	2010/07/06
19391	KBC Fin Products Int'l Ltd. - Zijin Mining European Wt Jul10	2010/06/28	2010/07/06
19381	Macquarie Bank Ltd. - HSBC European Put Warrants Jul 2010 B	2010/06/28	2010/07/06
19417	Barclays Bank plc - CHALCO European Warrants Jul 2010	2010/06/28	2010/07/06
19419	Barclays Bank plc - China Coal European Warrants Jul 2010	2010/06/28	2010/07/06
19416	Barclays Bank plc - CM Bank European Warrants Jul 2010	2010/06/28	2010/07/06
19424	Barclays Bank plc - HSBC European Warrants Jul 2010 A	2010/06/28	2010/07/06
19400	Macquarie Bank Ltd. - BOCHK European Warrants Jul 2010	2010/06/28	2010/07/06
19407	Macquarie Bank Ltd. - SHK Ppt European Put Warrants Jul 2010	2010/06/28	2010/07/06
19405	Macquarie Bank Ltd. - Yanzhou Coal European Wts Jul 2010 A	2010/06/28	2010/07/06
19451	BNP Paribas Arbit Issu B.V. - China Overseas Euro Wts Jul10	2010/06/28	2010/07/06
19439	SGA Societe Generale Acceptance N.V. - CP&CC Eur Wt Jul 10B	2010/06/28	2010/07/06
19516	Deutsche Bank AG - China Coal European Warrants Jul 2010 A	2010/06/28	2010/07/06
19495	Macquarie Bank Ltd. - HSBC European Warrants Jul 2010 D	2010/06/28	2010/07/06
19497	Macquarie Bank Ltd. - Jiangxi Copper European Wts Jul 2010 A	2010/06/28	2010/07/06
19524	BNP Paribas Arbit Issu B.V. - PetroCh Euro Wts Jul 2010	2010/06/28	2010/07/06
19583	Macquarie Bank Ltd. - Denway Motors European Wts Jul 2010	2010/06/28	2010/07/06
19674	SGA Societe Generale Acceptance N.V. - Ping An Eu Wt Jul 10	2010/06/28	2010/07/06
19866	Barclays Bank plc - PetroChina European Warrants Jul 2010 C	2010/06/28	2010/07/06
19867	Barclays Bank plc - PetroChina European Warrants Jul 2010 D	2010/06/28	2010/07/06
19935	Barclays Bank plc - A50 China European Warrants Jul 2010 A	2010/06/28	2010/07/06
19930	Barclays Bank plc - ICBC European Warrants Jul 2010 B	2010/06/28	2010/07/06
19920	SGA Societe Generale Acceptance N.V. - CCB Eur Wt Jul 2010 A	2010/06/28	2010/07/06
19921	SGA Societe Generale Acceptance N.V. - ICBC Eu Wt Jul 2010 A	2010/06/28	2010/07/06
19952	UBS AG - Sinopec Corp European Warrants Jul 2010 A	2010/06/28	2010/07/06
19988	Barclays Bank plc - HKEx European Warrants Jul 2010 B	2010/06/28	2010/07/06
19995	Barclays Bank plc -Tencent Holdings European Warrants Jul10A	2010/06/28	2010/07/06
19996	Barclays Bank plc -Tencent Holdings European Warrants Jul10B	2010/06/28	2010/07/06
20053	Barclays Bank plc - China Mobile European Put Warrants Jul10	2010/06/28	2010/07/06
20046	Barclays Bank plc - China Mobile European Warrants Jul 2010B	2010/06/28	2010/07/06
20033	Barclays Bank plc - Sinopec Corp European Warrants Jul 2010B	2010/06/28	2010/07/06
20034	Barclays Bank plc - Sinopec Corp European Warrants Jul 2010C	2010/06/28	2010/07/06
20045	Barclays Bank plc - HSBC European Put Warrants Jul 2010	2010/06/28	2010/07/06
20038	Barclays Bank plc - HSBC European Warrants Jul 2010 B	2010/06/28	2010/07/06
20039	Barclays Bank plc - HSBC European Warrants Jul 2010 C	2010/06/28	2010/07/06
20029	Barclays Bank plc - Jiangxi Copper European Warrants Jul 10A	2010/06/28	2010/07/06
20030	Barclays Bank plc - Jiangxi Copper European Warrants Jul 10B	2010/06/28	2010/07/06
20118	J P Morgan SP BV - Chi Res Power European Warrants Jul 2010	2010/06/28	2010/07/06
20125	UBS AG - China Life European Put Warrants Jul 2010	2010/06/28	2010/07/06
20157	KBC Fin Products Int'l Ltd. - BOCL Euro Put Wts Jul 2010	2010/06/28	2010/07/06
20173	Macquarie Bank Ltd. - China EB Ltd European Warrants Jul 10A	2010/06/28	2010/07/06
20177	Macquarie Bank Ltd. - Shimao Ppt European Warrants Jul 2010	2010/06/28	2010/07/06
20181	J P Morgan SP BV - ICBC European Warrants Jul 2010	2010/06/28	2010/07/06
20211	SGA Societe Generale Acceptance N.V. - CLife Eu Wt Jul 2010	2010/06/28	2010/07/06
20349	KBC Fin Products Int'l Ltd. - HKEx European Warrants Jul 10	2010/06/28	2010/07/06
20619	BNP Paribas Arbit Issu B.V. - ICBC European Put Wts Jul 2010	2010/06/28	2010/07/06
20699	Credit Suisse AG - Jiangxi Copper European Wts Jul 2010	2010/06/28	2010/07/06
20672	Nomura Int'l plc - A50 China European Warrants Jul 2010	2010/06/28	2010/07/06
20682	UBS AG - CC Bank European Warrants Jul 2010 A	2010/06/28	2010/07/06
20705	UBS AG - A50 China European Warrants Jul 2010 A	2010/06/28	2010/07/06
20767	KBC Fin Products Int'l Ltd. - A50 Ch Euro Wts Jul 2010 B	2010/06/28	2010/07/06
20757	Merrill Lynch Int'l & Co. C.V. - ICBC European Wts Jul 2010	2010/06/28	2010/07/06
20867	Credit Suisse AG - China Life European Warrants Jul 2010	2010/06/28	2010/07/06
20975	KBC Fin Products Int'l Ltd. - CNOOC European Wts Jul 2010 B	2010/06/28	2010/07/06
21019	KBC Fin Products Int'l Ltd. - China Life Euro Wts Jul 2010 C	2010/06/28	2010/07/06
20995	Macquarie Bank Ltd. - PetroChina European Wts Jul 2010	2010/06/28	2010/07/06
21061	BNP Paribas Arbit Issu B.V. - CNOOC European Wts Jul 2010	2010/06/28	2010/07/06
21045	Merrill Lynch Int'l & Co. C.V. - Hutchison Euro Wts Jul 2010	2010/06/28	2010/07/06
21119	SGA Societe Generale Acceptance N.V.-A50 Ch Eu Put Wt Jul 10	2010/06/28	2010/07/06
21268	SGA Societe Generale Acceptance N.V. - CNOOC Eu Wt Jul 2010	2010/06/28	2010/07/06
21631	Barclays Bank plc - China Life European Put Wts Jul 2010	2010/06/28	2010/07/06
21623	Barclays Bank plc - China Mobile European Wts Jul 2010 C	2010/06/28	2010/07/06
18380	BNP Paribas Arbit Issu B.V. - Ch Shenhua Euro Wts Jul 2010	2010/06/29	2010/07/07
18381	BNP Paribas Arbit Issu B.V. - Jiangxi Copper Eu Wts Jul 2010	2010/06/29	2010/07/07
18534	BNP Paribas Arbit Issu B.V. - HSBC European Put Wts Jul 2010	2010/06/29	2010/07/07
20191	RB of Scotland N.V. - China Mobile European Wts Jul 2010 A	2010/06/29	2010/07/07
20195	RB of Scotland N.V. - China Mobile European Wts Jul 2010 B	2010/06/29	2010/07/07
20994	Macquarie Bank Ltd. - Huaneng Power European Wts Jul 2010 B	2010/06/29	2010/07/07
20231	RB of Scotland N.V. - Sinopec Corp European Wts Jul 2010	2010/06/30	2010/07/08
20685	KBC Fin Products Int'l Ltd. - China Tel Euro Wts Jul 2010 A	2010/06/30	2010/07/08
21184	SGA Societe Generale Acceptance N.V.-HuanengPower Eu Wt Jul10	2010/06/30	2010/07/08
21841	Deutsche Bank AG - China Life European Warrants Jul 2010 B	2010/06/30	2010/07/08
19631	KBC Fin Products Int'l Ltd. - China Life Euro Wts Jul 2010 A	2010/07/02	2010/07/09
20161	KBC Fin Products Int'l Ltd. - China Life Eur Put Wt Jul 2010	2010/07/02	2010/07/09
20171	CC Rabobank B.A. - Shimao Ppt European Warrants Jul 2010	2010/07/02	2010/07/09
10939	SGA Societe Generale Acceptance NV-Nikkei 225 Eu Wt Jul10A	2010/07/05	2010/07/12
10940	SGA Societe Generale Acceptance NV-Nikkei 225 Eu Wt Jul10B	2010/07/05	2010/07/12
10943	SGA Societe Generale Acceptance NV-Nikkei 225 Eu Wt Jul10C	2010/07/05	2010/07/12
10947	SGA Societe Generale Acceptance NV-N225 Eu Put Wt Jul10D	2010/07/05	2010/07/12
10948	SGA Societe Generale Acceptance NV-N225 Eu Put Wt Jul10E	2010/07/05	2010/07/12
17574	UBS AG - HKEx European Put Warrants Jul 2010 A	2010/07/06	2010/07/13
17587	SGA Societe Generale Acceptance NV-Zijin Mining Eu Wt Jul10A	2010/07/06	2010/07/13
17820	Standard Bank PLC - CNOOC European Warrants Jul 2010	2010/07/06	2010/07/13
17962	SGA Societe Generale Acceptance N.V. - KECL Euro Wts Jul10	2010/07/06	2010/07/13

## 認購期屆滿之衍生權證 (2010)(續)

股份代號	認股權證	最後買賣日期	除牌日期
18040	Citigroup Global Mkt H Inc. - A50 China Euro Wts Jul 2010	2010/07/06	2010/07/13
18140	KBC Fin Products Int'l Ltd. - Ch Mobile Eu Put Wt Jul 2010	2010/07/06	2010/07/13
18221	SGA Societe Generale Acceptance N.V. - A50 Ch Eu Wt Jul 10A	2010/07/06	2010/07/13
18368	SGA Societe Generale Acceptance N.V. - CMob Eu Put Wt Jul 10	2010/07/06	2010/07/13
18527	Merrill Lynch Int'l & Co. C.V. - BOCL European Wts Jul 2010	2010/07/06	2010/07/13
18577	Citigroup Global Mkt H Inc. - Nine Dragons Euro Wts Jul10	2010/07/06	2010/07/13
18780	Citigroup Global Mkt H Inc. - China Mengniu Euro Wts Jul10	2010/07/06	2010/07/13
19254	BNP Paribas Arbit Issu B.V. - A50 China Euro Wts Jul 2010	2010/07/06	2010/07/13
19740	Deutsche Bank AG - CNOOC European Warrants Jul 2010 A	2010/07/06	2010/07/13
19742	Deutsche Bank AG - ICBC European Warrants Jul 2010 A	2010/07/06	2010/07/13
10937	Deutsche Bank AG - USD/YEN European Warrants Jul 2010	2010/07/06	2010/07/13
10941	Deutsche Bank AG - USD/YEN European Put Warrants Jul 2010	2010/07/06	2010/07/13
10938	Deutsche Bank AG - NZD/USD European Warrants Jul 2010	2010/07/06	2010/07/13
10942	Deutsche Bank AG - NZD/USD European Put Warrants Jul 2010	2010/07/06	2010/07/13
20217	Deutsche Bank AG - Angang Steel European Warrants Jul 2010	2010/07/06	2010/07/13
20218	Deutsche Bank AG - Hutchison European Warrants Jul 2010	2010/07/06	2010/07/13
20242	Citigroup Global Mkt H Inc. - Denway Motors Euro Wts Jul10	2010/07/06	2010/07/13
20243	Citigroup Global Mkt H Inc. - Henganintl European Wts Jul10	2010/07/06	2010/07/13
20247	Citigroup Global Mkt H Inc. - SPDR Gold T European Wts Jul10	2010/07/06	2010/07/13
20258	Deutsche Bank AG - China EB Ltd European Warrants Jul 2010 A	2010/07/06	2010/07/13
20254	SGA Societe Generale Acceptance N.V. - A50 Ch Eu Wt Jul 10B	2010/07/06	2010/07/13
20255	SGA Societe Generale Acceptance N.V. - A50 Ch Eu Wt Jul 10C	2010/07/06	2010/07/13
20264	HK Bank - China Mobile European Warrants Jul 2010	2010/07/06	2010/07/13
20501	RB of Scotland N.V. - ICBC European Warrants Jul 2010	2010/07/06	2010/07/13
20584	Barclays Bank plc - A50 China European Warrants Jul 2010 B	2010/07/06	2010/07/13
20616	BNP Paribas Arbit Issu B.V. - ICBC European Wts Jul 2010	2010/07/06	2010/07/13
20623	UBS AG - ICBC European Warrants Jul 2010 A	2010/07/06	2010/07/13
20714	Deutsche Bank AG - A50 China European Warrants Jul 2010	2010/07/06	2010/07/13
20774	Deutsche Bank AG - China Mobile European Warrants Jul 2010	2010/07/06	2010/07/13
20819	Deutsche Bank AG - CM Bank European Warrants Jul 2010	2010/07/06	2010/07/13
20847	UBS AG - China Life European Warrants Jul 2010 A	2010/07/06	2010/07/13
20849	UBS AG - Jiangxi Copper European Warrants Jul 2010	2010/07/06	2010/07/13
20889	HK Bank - CC Bank European Warrants Jul 2010 B	2010/07/06	2010/07/13
21010	Deutsche Bank AG - China Coal European Warrants Jul 2010 B	2010/07/06	2010/07/13
21137	KBC Fin Products Int'l Ltd. - Tencent Holdings Eu Wt Jul10B	2010/07/06	2010/07/13
21160	BNP Paribas Arbit Issu B.V. - Ch Mobile Euro Wts Jul 2010 B	2010/07/06	2010/07/13
21337	Deutsche Bank AG - Sinopec Corp European Warrants Jul 2010 C	2010/07/06	2010/07/13
21380	Goldman Sachs SP (Asia) - CC Bank European Wts Jul 2010 C	2010/07/06	2010/07/13
21497	SGA Societe Generale Acceptance N.V. - Ch Mob Eu Wt Jul 10B	2010/07/06	2010/07/13
21626	Barclays Bank plc - ICBC European Warrants Jul 2010 C	2010/07/06	2010/07/13
10930	Deutsche Bank AG - Gold European Warrants Jul 2010	2010/07/07	2010/07/14
10936	Deutsche Bank AG - Gold European Put Warrants Jul 2010	2010/07/07	2010/07/14
20168	CC Rabobank B.A. - Huaneng Power European Warrants Jul 2010	2010/07/07	2010/07/14
20170	CC Rabobank B.A. - Shenzhen Invest European Warrants Jul 10	2010/07/07	2010/07/14
20294	Macquarie Bank Ltd. - C Transmission European Warrants Jul10	2010/07/07	2010/07/14
20299	Macquarie Bank Ltd. -GCL-Poly Energy European Warrants Jul10	2010/07/07	2010/07/14
20298	Macquarie Bank Ltd. - Yanzhou Coal European Wts Jul 2010 B	2010/07/07	2010/07/14
19987	SGA Societe Generale Acceptance N.V. - CTel Eu Wt Jul 2010A	2010/07/08	2010/07/15
20147	SGA Societe Generale Acceptance N.V. - Ch Mob Eu Wt Jul 10A	2010/07/08	2010/07/15
20148	SGA Societe Generale Acceptance N.V. - CP&CC Eur Wt Jul10C	2010/07/08	2010/07/15
20149	SGA Societe Generale Acceptance N.V. - CTel Eu Wt Jul 2010 B	2010/07/08	2010/07/15
20352	J P Morgan SP BV - China Coal European Warrants Jul 2010	2010/07/08	2010/07/15
20354	J P Morgan SP BV - HKEx European Put Wts Jul 2010 B	2010/07/08	2010/07/15
20353	J P Morgan SP BV - Yanzhou Coal European Warrants Jul 2010	2010/07/08	2010/07/15
20637	RB of Scotland N.V. - China Tel European Warrants Jul 2010	2010/07/08	2010/07/15
20629	SGA Societe Generale Acceptance N.V. - CCB Eur Wt Jul 2010 D	2010/07/08	2010/07/15
21203	HK Bank - China Tel European Warrants Jul 2010 B	2010/07/08	2010/07/15
20160	KBC Fin Products Int'l Ltd. - CC Bank Euro Wts Jul 2010 B	2010/07/09	2010/07/16
20301	KBC Fin Products Int'l Ltd. - Tencent Holdings Eu Wt Jul 10A	2010/07/09	2010/07/16
20862	KBC Fin Products Int'l Ltd. - HKEx European Put Wts Jul 10C	2010/07/09	2010/07/16
17579	CC Rabobank B.A. - CNOOC European Warrants Jul 2010	2010/07/12	2010/07/19
18009	HK Bank - A50 China European Warrants Jul 2010	2010/07/12	2010/07/19
18259	Macquarie Bank Ltd. - China Mobile Euro Put Wts Jul 2010	2010/07/12	2010/07/19
20127	HK Bank - Li Ning European Warrants Jul 2010	2010/07/12	2010/07/19
20126	HK Bank - Yurun Food European Warrants Jul 2010	2010/07/12	2010/07/19
20292	BOCI Asia Ltd. - Tencent Holdings European Warrants Jul 2010	2010/07/12	2010/07/19
20344	HK Bank - HWL European Warrants Jul 2010	2010/07/12	2010/07/19
20347	HK Bank - Yanzhou Coal European Warrants Jul 2010 B	2010/07/12	2010/07/19
17477	CC Rabobank B.A. - A50 China European Warrants Jul 2010	2010/07/13	2010/07/20
17564	UBS AG - China Mobile European Put Warrants Jul 2010 B	2010/07/13	2010/07/20
17959	SGA Societe Generale Acceptance N.V.-Ch Res Land Eu Wt Jul10A	2010/07/13	2010/07/20
18038	Citigroup Global Mkt H Inc. - BOC HK European Wts Jul 2010	2010/07/13	2010/07/20
18340	Macquarie Bank Ltd. - China Mengniu European Wts Jul 2010	2010/07/13	2010/07/20
18479	Citigroup Global Mkt H Inc. - CM Bank European Wts Jul 2010	2010/07/13	2010/07/20
18628	Citigroup Global Mkt H Inc. - China Coal European Wts Jul10	2010/07/13	2010/07/20
19792	Deutsche Bank AG - HKEx European Put Warrants Jul 2010 A	2010/07/13	2010/07/20
19887	Credit Suisse AG - HKEx European Put Warrants Jul 2010 B	2010/07/13	2010/07/20
19901	Merrill Lynch Int'l & Co. C.V. - HKEx Eur Put Wts Jul 2010	2010/07/13	2010/07/20
19981	Credit Suisse AG - Tencent Holdings European Warrants Jul10A	2010/07/13	2010/07/20
19954	UBS AG - HKEx European Warrants Jul 2010	2010/07/13	2010/07/20
19963	UBS AG - HKEx European Put Warrants Jul 2010 B	2010/07/13	2010/07/20
20216	SGA Societe Generale Acceptance N.V. - ICBC Eu Wt Jul 2010 B	2010/07/13	2010/07/20
20315	Deutsche Bank AG - Denway Motors European Warrants Jul 2010	2010/07/13	2010/07/20
20296	Macquarie Bank Ltd. - Chi Resources European Warrants Jul 10	2010/07/13	2010/07/20
20283	SGA Societe Generale Acceptance N.V.-Angang Steel Eu Wt Jul10	2010/07/13	2010/07/20
20288	SGA Societe Generale Acceptance N.V.-Yanzhou Coal Eu Wt Jul10	2010/07/13	2010/07/20
20356	RB of Scotland N.V. - HWL European Warrants Jul 2010	2010/07/13	2010/07/20

## 認購期屆滿之衍生權證 (2010)(續)

股份代號	認股權證	最後買賣日期	除牌日期
20357	Deutsche Bank AG - China Overseas European Warrants Jul 2010	2010/07/13	2010/07/20
20368	UBS AG - Ch Comm Cons European Warrants Jul 2010	2010/07/13	2010/07/20
20392	KBC Fin Products Int'l Ltd. - Ch Mobile Euro Wt Jul 2010 A	2010/07/13	2010/07/20
20390	Macquarie Bank Ltd. - China EB Ltd European Warrants Jul 10B	2010/07/13	2010/07/20
20402	Citigroup Global Mkt H Inc. - CC Bank European Wts Jul 2010	2010/07/13	2010/07/20
20414	Deutsche Bank AG - China EB Ltd European Warrants Jul 2010 B	2010/07/13	2010/07/20
20568	RB of Scotland N.V. - Jiangxi Copper European Wts Jul10B	2010/07/13	2010/07/20
20651	KBC Fin Products Int'l Ltd. - HKEx European Put Wts Jul 10B	2010/07/13	2010/07/20
20706	KBC Fin Products Int'l Ltd. - BOCL European Wts Jul 2010 B	2010/07/13	2010/07/20
20730	RB of Scotland N.V. - BYD European Warrants Jul 2010	2010/07/13	2010/07/20
20780	RB of Scotland N.V. - China Life European Wts Jul 2010 B	2010/07/13	2010/07/20
20782	Credit Suisse AG - China Coal European Warrants Jul 2010	2010/07/13	2010/07/20
20778	UBS AG - BOCL European Warrants Jul 2010 A	2010/07/13	2010/07/20
20822	Deutsche Bank AG - HKEx European Put Warrants Jul 2010 B	2010/07/13	2010/07/20
20811	UBS AG - BYD European Warrants Jul 2010 B	2010/07/13	2010/07/20
20813	UBS AG - China COSCO European Warrants Jul 2010	2010/07/13	2010/07/20
21057	Deutsche Bank AG - Chi Res Land European Warrants Jul 2010	2010/07/13	2010/07/20
21261	SGA Societe Generale Acceptance N.V.-Chi COSCO Euro Wt Jul 2010	2010/07/13	2010/07/20
21306	Deutsche Bank AG - China Cosco European Warrants Jul 2010	2010/07/13	2010/07/20
21377	Goldman Sachs SP (Asia) - BOCL European Warrants Jul 2010 B	2010/07/13	2010/07/20
21541	Credit Suisse AG - China Mobile European Warrants Jul 2010	2010/07/13	2010/07/20
21620	Barclays Bank plc - CC Bank European Warrants Jul 2010 B	2010/07/13	2010/07/20
21621	Barclays Bank plc - China Life European Warrants Jul 2010 C	2010/07/13	2010/07/20
18297	Citigroup Global Mkt H Inc. - HKEx European Put Wts Jul 2010	2010/07/14	2010/07/21
18573	Citigroup Global Mkt H Inc. - Chi Resources Euro Wts Jul10	2010/07/14	2010/07/21
10924	BNP Paribas Arbit Issu B.V. - Gold European Put Wts Jul 2010	2010/07/14	2010/07/21
10925	BNP Paribas Arbit Issu B.V. - Gold European Warrants Jul 10	2010/07/14	2010/07/21
20080	KBC Fin Products Int'l Ltd. - HKEx European Put Wts Jul 10A	2010/07/14	2010/07/21
20449	HK Bank - Shimao Ppt European Warrants Jul 2010	2010/07/14	2010/07/21
20439	J P Morgan SP BV - China Everbright European Wts Jul 2010 B	2010/07/14	2010/07/21
20446	KBC Fin Products Int'l Ltd. - CC Bank Euro Wts Jul 2010 C	2010/07/14	2010/07/21
20763	KBC Fin Products Int'l Ltd.-Ch COSCO European Warrants Jul10	2010/07/14	2010/07/21
20934	KBC Fin Products Int'l Ltd. - China Tel Euro Wts Jul 2010 B	2010/07/14	2010/07/21
21020	KBC Fin Products Int'l Ltd. - ICBC European Wts Jul 2010 D	2010/07/14	2010/07/21
17545	SGA Societe Generale Acceptance N.V. - HWL Eur Wt Jul 2010	2010/07/15	2010/07/22
18633	SGA Societe Generale Acceptance N.V. - Tencent Eu Wt Jul 10A	2010/07/15	2010/07/22
19216	Citigroup Global Mkt H Inc. - China Tel Euro Wts Jul 2010 B	2010/07/15	2010/07/22
19220	Citigroup Global Mkt H Inc. - Li & Fung European Wts Jul 10B	2010/07/15	2010/07/22
19221	Citigroup Global Mkt H Inc. - New World European Wts Jul 10	2010/07/15	2010/07/22
19222	Citigroup Global Mkt H Inc. -Tencent European Warrants Jul10	2010/07/15	2010/07/22
20432	SGA Societe Generale Acceptance N.V. - CCB Eur Wt Jul 2010 C	2010/07/15	2010/07/22
20500	RB of Scotland N.V. - CC Bank European Warrants Jul 2010 A	2010/07/15	2010/07/22
20498	KBC Fin Products Int'l Ltd. - Hutchison Eur Put Wts Jul 2010	2010/07/15	2010/07/22
20466	Macquarie Bank Ltd. - Anhui Conch European Warrants Jul 2010	2010/07/15	2010/07/22
20465	Macquarie Bank Ltd. - Angang Steel European Wts Jul 2010	2010/07/15	2010/07/22
20470	Macquarie Bank Ltd. - Maanshan Iron European Wts Jul 2010	2010/07/15	2010/07/22
21105	CC Rabobank B.A. - Anhui Conch European Warrants Jul 2010	2010/07/15	2010/07/22
21386	Goldman Sachs SP (Asia)-Sinopec Corp European Warrants Jul10	2010/07/15	2010/07/22
19543	BOCI Asia Ltd. - China Shenhua European Warrants Jul 2010	2010/07/16	2010/07/23
19652	KBC Fin Products Int'l Ltd. - Minsheng Bank Euro Wts Jul10	2010/07/16	2010/07/23
20525	RB of Scotland N.V. - China Life European Wts Jul 2010 A	2010/07/16	2010/07/23
20506	HK Bank - China Tel European Warrants Jul 2010 A	2010/07/16	2010/07/23
20502	Macquarie Bank Ltd. - China Comservice European Wts Jul10	2010/07/16	2010/07/23
20505	Macquarie Bank Ltd. - ZTE European Warrants Jul 2010	2010/07/16	2010/07/23
20936	KBC Fin Products Int'l Ltd. - HSBC European Wts Jul 2010	2010/07/16	2010/07/23
19190	Standard Bank PLC - Jiangxi Copper European Warrants Jul 10	2010/07/19	2010/07/26
20290	BOCI Asia Ltd. - Ch Overseas European Warrants Jul 2010	2010/07/19	2010/07/26
20409	HK Bank - China Life European Warrants Jul 2010 A	2010/07/19	2010/07/26
20891	HK Bank - China Life European Warrants Jul 2010 B	2010/07/19	2010/07/26
15504	UBS AG - Hutchison European Warrants Jul 2010	2010/07/20	2010/07/27
15585	UBS AG - China Mobile European Warrants Jul 2010	2010/07/20	2010/07/27
15590	UBS AG - China Mobile European Put Warrants Jul 2010 A	2010/07/20	2010/07/27
15814	SGA Societe Generale Acceptance N.V. - CP&CC Eur Wt Jul 10 A	2010/07/20	2010/07/27
16233	RB of Scotland N.V. - HSBC European Put Warrants Jul 2010	2010/07/20	2010/07/27
16252	UBS AG - HSBC European Warrants Jul 2010	2010/07/20	2010/07/27
16754	CC Rabobank B.A. - HSBC European Warrants Jul 2010 A	2010/07/20	2010/07/27
17045	Merrill Lynch Int'l & Co. C.V. - HSBC Euro Wts Jul 2010	2010/07/20	2010/07/27
17832	BNP Paribas Arbit Issu B.V. -MTRC European Warrants Jul 2010	2010/07/20	2010/07/27
18222	Citigroup Global Mkt H Inc. - BOCL European Wts Jul 2010	2010/07/20	2010/07/27
18402	Citigroup Global Mkt H Inc. - China Tel Euro Wts Jul 2010 A	2010/07/20	2010/07/27
18482	Citigroup Global Mkt H Inc. - Li & Fung European Wts Jul10 A	2010/07/20	2010/07/27
18570	Citigroup Global Mkt H Inc. - China COSCO European Wts Jul10	2010/07/20	2010/07/27
18576	Citigroup Global Mkt H Inc. - Li Ning European Wts Jul10	2010/07/20	2010/07/27
18625	Citigroup Global Mkt H Inc. -Alibaba European Warrants Jul10	2010/07/20	2010/07/27
18851	J P Morgan SP BV - HKEx European Put Wts Jul 2010 A	2010/07/20	2010/07/27
19014	Credit Suisse - A50 China European Warrants Jul 2010 A	2010/07/20	2010/07/27
19003	UBS AG - BYD European Warrants Jul 2010 A	2010/07/20	2010/07/27
19184	UBS AG - CNOOC European Warrants Jul 2010	2010/07/20	2010/07/27
19231	Credit Suisse -HKEx European Put Warrants Jul 2010 A	2010/07/20	2010/07/27
19343	SGA Societe Generale Acceptance N.V. - HSBC Eu Wt Jul 2010 A	2010/07/20	2010/07/27
19579	Deutsche Bank AG - PetroChina European Warrants Jul 2010	2010/07/20	2010/07/27
19585	Deutsche Bank AG - BYD European Warrants Jul 2010	2010/07/20	2010/07/27
19643	Credit Suisse AG - Minsheng Bank European Warrants Jul 2010	2010/07/20	2010/07/27
19640	Credit Suisse AG - HKEx European Warrants Jul 2010	2010/07/20	2010/07/27
19747	J P Morgan SP BV - Hutchison European Warrants Jul 2010	2010/07/20	2010/07/27
19964	UBS AG - HKEx European Put Warrants Jul 2010 C	2010/07/20	2010/07/27
20014	RB of Scotland N.V. - BOCL European Warrants Jul 2010	2010/07/20	2010/07/27



## 認購期屆滿之衍生權證 (2010)(續)

股份代號	認股權證	最後買賣日期	除牌日期
20068	Credit Suisse AG - A50 China European Put Warrants Jul 2010	2010/07/20	2010/07/27
20110	Credit Suisse AG - China Tel European Warrants Jul 2010 A	2010/07/20	2010/07/27
20108	Credit Suisse AG - China COSCO European Warrants Jul 2010	2010/07/20	2010/07/27
20232	J P Morgan SP BV - China Mob European Wts Jul 2010	2010/07/20	2010/07/27
20272	RB of Scotland N.V. - Tencent Holdings European Wts Jul 2010	2010/07/20	2010/07/27
20277	Deutsche Bank AG - CNOOC European Warrants Jul 2010 B	2010/07/20	2010/07/27
20271	Deutsche Bank AG - Tencent Holdings European Warrants Jul 10	2010/07/20	2010/07/27
20321	Merrill Lynch Int'l & Co. C.V. - China Life Eu Wt Jul 2010	2010/07/20	2010/07/27
20373	Credit Suisse AG - CNOOC European Warrants Jul 2010	2010/07/20	2010/07/27
20387	SGA Societe Generale Acceptance N.V. - CCB Eur Wt Jul 2010 B	2010/07/20	2010/07/27
20457	Deutsche Bank AG - CC Bank European Warrants Jul 2010 B	2010/07/20	2010/07/27
20436	SGA Societe Generale Acceptance N.V. - ICBC Eu Wt Jul 2010 C	2010/07/20	2010/07/27
20487	Deutsche Bank AG - BOCL European Warrants Jul 2010	2010/07/20	2010/07/27
20509	SGA Societe Generale Acceptance N.V. - Esprit Euro Wts Jul10	2010/07/20	2010/07/27
20526	UBS AG - China Tel European Warrants Jul 2010	2010/07/20	2010/07/27
20530	J P Morgan SP BV - CITIC Bank European Warrants Jul 2010	2010/07/20	2010/07/27
20531	J P Morgan SP BV - Chi Res Land European Warrants Jul 2010	2010/07/20	2010/07/27
20533	J P Morgan SP BV - Tencent European Warrants Jul 2010 B	2010/07/20	2010/07/27
20534	SGA Societe Generale Acceptance N.V.-Anhui Conch Eu Wts Jul10	2010/07/20	2010/07/27
20536	SGA Societe Generale Acceptance N.V. -Geely Auto Eu Wt Jul10	2010/07/20	2010/07/27
20605	RB of Scotland N.V. - China Shenhua European Wts Jul 2010	2010/07/20	2010/07/27
20589	Barclays Bank plc - A50 China European Put Warrants Jul 2010	2010/07/20	2010/07/27
20601	Deutsche Bank AG - China Unicom European Warrants Jul 2010	2010/07/20	2010/07/27
20599	Deutsche Bank AG - China Life European Warrants Jul 2010 A	2010/07/20	2010/07/27
20713	Deutsche Bank AG - ICBC European Warrants Jul 2010 B	2010/07/20	2010/07/27
20772	Deutsche Bank AG - CC Bank European Warrants Jul 2010 C	2010/07/20	2010/07/27
20827	Credit Suisse AG - Dongfeng Motor European Warrants Jul 2010	2010/07/20	2010/07/27
20798	Merrill Lynch Int'l & Co. C.V. - Ch Mobile Eu Put Wt Jul 10	2010/07/20	2010/07/27
20808	SGA Societe Generale Acceptance N.V. - HKEx Eu Put Wt Jul 10	2010/07/20	2010/07/27
20915	UBS AG - China Life European Warrants Jul 2010 B	2010/07/20	2010/07/27
20907	UBS AG - Sinopec Corp European Warrants Jul 2010 B	2010/07/20	2010/07/27
20917	UBS AG - Tencent Holdings European Warrants Jul 2010	2010/07/20	2010/07/27
20969	UBS AG - BOCL European Warrants Jul 2010 B	2010/07/20	2010/07/27
20970	UBS AG - CC Bank European Warrants Jul 2010 B	2010/07/20	2010/07/27
20971	UBS AG - ICBC European Warrants Jul 2010 B	2010/07/20	2010/07/27
21017	KBC Fin Products Int'l Ltd. - BOCL European Wts Jul 2010 D	2010/07/20	2010/07/27
21122	Credit Suisse AG - Tencent Holdings European Wts Jul 2010 B	2010/07/20	2010/07/27
21123	Deutsche Bank AG - HSBC European Warrants Jul 2010 A	2010/07/20	2010/07/27
21164	Credit Suisse AG - A50 China European Warrants Jul 2010 B	2010/07/20	2010/07/27
21154	SGA Societe Generale Acceptance N.V. - HSBC Eu Wt Jul 2010 B	2010/07/20	2010/07/27
21162	UBS AG - A50 China European Warrants Jul 2010 B	2010/07/20	2010/07/27
21183	SGA Societe Generale Acceptance N.V.-Ch Res Land Eu Wt Jul10B	2010/07/20	2010/07/27
21220	Credit Suisse AG - CC Bank European Warrants Jul 2010 A	2010/07/20	2010/07/27
21218	Credit Suisse AG - China Tel European Warrants Jul 2010 B	2010/07/20	2010/07/27
21248	Deutsche Bank AG - Sinopec Corp European Warrants Jul 2010 B	2010/07/20	2010/07/27
21351	Deutsche Bank AG - ICBC European Warrants Jul 2010 C	2010/07/20	2010/07/27
21466	KBC Fin Products Int'l Ltd. - Sinopec Euro Wts Jul 2010 B	2010/07/20	2010/07/27
21499	SGA Societe Generale Acceptance N.V. - CP&CC Eur Wt Jul 10D	2010/07/20	2010/07/27
21540	Credit Suisse AG - CC Bank European Warrants Jul 2010 B	2010/07/20	2010/07/27
21542	Credit Suisse AG - HSBC European Wts Jul 2010	2010/07/20	2010/07/27
21625	Barclays Bank plc - HSBC European Warrants Jul 2010 D	2010/07/20	2010/07/27
21604	Nomura Int'l plc - BOCL European Warrants Jul 2010	2010/07/20	2010/07/27
21733	Deutsche Bank AG - HSBC European Warrants Jul 2010 B	2010/07/20	2010/07/27
21845	Deutsche Bank AG - China Telecom European Wts Jul 2010	2010/07/20	2010/07/27
21950	RB of Scotland N.V. - CC Bank European Warrants Jul 2010 B	2010/07/20	2010/07/27
19041	Macquarie Bank Ltd. - Franshion PPT European Warrants Jul 10	2010/07/21	2010/07/28
19044	Macquarie Bank Ltd. -Hidili Industry European Warrants Jul10	2010/07/21	2010/07/28
19045	Macquarie Bank Ltd. - KWG Property European Warrants Jul 10	2010/07/21	2010/07/28
19358	HK Bank - Yanzhou Coal European Warrants Jul 2010 A	2010/07/21	2010/07/28
19779	HK Bank - CNBM European Warrants Jul 2010	2010/07/21	2010/07/28
20491	HK Bank - CC Bank European Warrants Jul 2010 A	2010/07/21	2010/07/28
20489	HK Bank - CITIC Bank European Warrants Jul 2010	2010/07/21	2010/07/28
20492	HK Bank - ICBC European Warrants Jul 2010 A	2010/07/21	2010/07/28
20661	KBC Fin Products Int'l Ltd. - SHK Ppt Euro Put Wts Jul 2010	2010/07/21	2010/07/28
20656	KBC Fin Products Int'l Ltd. - SHK Ppt European Wts Jul 2010A	2010/07/21	2010/07/28
20657	KBC Fin Products Int'l Ltd. - SHK Ppt European Wts Jul 2010B	2010/07/21	2010/07/28
15914	HK Bank - Datang Power European Warrants Jul 2010	2010/07/22	2010/07/29
17308	CC Rabobank B.A. - PetroChina European Warrants Jul 2010	2010/07/22	2010/07/29
17998	Macquarie Bank Ltd. - Ch Ship Cont European Warrants Jul10	2010/07/22	2010/07/29
18241	CC Rabobank B.A. - HKEx European Warrants Jul 2010	2010/07/22	2010/07/29
18294	Citigroup Global Mkt H Inc. - Cathay Pacific Eur Wt Jul 2010	2010/07/22	2010/07/29
18656	Macquarie Bank Ltd. - BYD European Warrants Jul 2010	2010/07/22	2010/07/29
19056	SGA Societe Generale Acceptance NV-Zijin Mining Eu Wt Jul10B	2010/07/22	2010/07/29
19227	Macquarie Bank Ltd. - HK Gas European Warrants Jul 2010	2010/07/22	2010/07/29
19604	HK Bank - Country Garden European Warrants Jul 2010	2010/07/22	2010/07/29
19599	HK Bank -Chi Resources European Warrants Jul 2010	2010/07/22	2010/07/29
19605	HK Bank - Denway Motors European Warrants Jul 2010	2010/07/22	2010/07/29
20155	BNP Paribas Arbit Issu B.V. - Hutchison European Wts Jul 10	2010/07/22	2010/07/29
20655	SGA Societe Generale Acceptance N.V. - Petch Eu Put Wt Jul10	2010/07/22	2010/07/29
20689	KBC Fin Products Int'l Ltd. - China Tel Eur Put Wts Jul 2010	2010/07/22	2010/07/29
20708	KBC Fin Products Int'l Ltd. - ICBC European Wts Jul 2010 B	2010/07/22	2010/07/29
21457	SGA Societe Generale Acceptance N.V. - ICBC Eu Wt Jul 2010 D	2010/07/22	2010/07/29
22152	Nomura Int'l plc - Anhui Conch European Warrants Jul 2010	2010/07/22	2010/07/29
15287	J P Morgan SP BV - Sinopec Corp European Warrants Jul 2010	2010/07/23	2010/07/30
18421	Deutsche Bank AG - Sinopec Corp European Warrants Jul 2010 A	2010/07/23	2010/07/30
18456	Merrill Lynch Int'l & Co. C.V. -HSI European Warrants Jul10A	2010/07/23	2010/07/30
18460	Merrill Lynch Int'l & Co. C.V. -HSI European Put Wts Jul10	2010/07/23	2010/07/30

## 認購期屆滿之衍生權證 (2010)(續)

股份代號	認股權證	最後買賣日期	除牌日期
18466	Macquarie Bank Ltd. -Sino Ocean Land European Warrants Jul10	2010/07/23	2010/07/30
18848	J P Morgan Int'l Der. Ltd. - CC Bank European Wts Jul 2010	2010/07/23	2010/07/30
18931	Barclays Bank plc - HSI European Warrants Jul 2010 A	2010/07/23	2010/07/30
18932	Barclays Bank plc - HSI European Warrants Jul 2010 B	2010/07/23	2010/07/30
18933	Barclays Bank plc - HSI European Warrants Jul 2010 C	2010/07/23	2010/07/30
18934	Barclays Bank plc - HSI European Warrants Jul 2010 D	2010/07/23	2010/07/30
18985	BNP Paribas Arbit Issu B.V. - Tencent Holdings Eu Wts Jul 10	2010/07/23	2010/07/30
19043	Macquarie Bank Ltd. - Geely Auto European Warrants Jul 2010	2010/07/23	2010/07/30
19268	CC Rabobank B.A. - HSBC European Warrants Jul 2010 B	2010/07/23	2010/07/30
19269	CC Rabobank B.A. - Hutchison European Warrants Jul 2010	2010/07/23	2010/07/30
19300	CC Rabobank B.A. - HSI European Put Warrants Jul 2010 C	2010/07/23	2010/07/30
19334	J P Morgan SP BV - Dongfeng Motor European Warrants Jul 2010	2010/07/23	2010/07/30
19625	J P Morgan SP BV - Minsheng Bank European Warrants Jul 2010	2010/07/23	2010/07/30
19693	BNP Paribas Arbit Issu B.V. - China Tel Euro Wts Jul 2010	2010/07/23	2010/07/30
19691	BNP Paribas Arbit Issu B.V. - China Life Euro Wts Jul 2010 B	2010/07/23	2010/07/30
19662	J P Morgan SP BV - Cathay Pacific European Warrants Jul 2010	2010/07/23	2010/07/30
19755	BOCI Asia Ltd. - China Tel European Warrants Jul 2010	2010/07/23	2010/07/30
19746	Macquarie Bank Ltd. - Renhe Comm European Warrants Jul 2010	2010/07/23	2010/07/30
19828	Macquarie Bank Ltd. - Agile Ppt European Warrants Jul 2010	2010/07/23	2010/07/30
19829	Macquarie Bank Ltd. - Dongfeng Motor European Wts Jul 2010	2010/07/23	2010/07/30
19943	Macquarie Bank Ltd. - Tencent European Warrants Jul 2010	2010/07/23	2010/07/30
19941	Merrill Lynch Int'l & Co. C.V. -HSI European Warrants Jul10B	2010/07/23	2010/07/30
20022	KBC Fin Products Int'l Ltd. - HSCEI Euro Wts Jul 2010	2010/07/23	2010/07/30
20095	CC Rabobank B.A. - HSBC European Warrants Jul 2010 C	2010/07/23	2010/07/30
20164	CC Rabobank B.A. - China COSCO European Warrants Jul 2010	2010/07/23	2010/07/30
20167	CC Rabobank B.A. - R&F Ppt European Warrants Jul 2010	2010/07/23	2010/07/30
20198	CC Rabobank B.A. - China Agri European Warrants Jul 2010	2010/07/23	2010/07/30
20200	CC Rabobank B.A. - Chi Res Power European Warrants Jul 2010	2010/07/23	2010/07/30
20203	CC Rabobank B.A. - Dongfeng Motor European Warrants Jul 2010	2010/07/23	2010/07/30
20226	CC Rabobank B.A. - BOCL European Warrants Jul 2010 A	2010/07/23	2010/07/30
20229	CC Rabobank B.A. - Ch Mobile European Put Wts Jul 2010	2010/07/23	2010/07/30
20221	CC Rabobank B.A. - CC Bank European Warrants Jul 2010	2010/07/23	2010/07/30
20223	CC Rabobank B.A. - China Life European Warrants Jul 2010 A	2010/07/23	2010/07/30
20234	Credit Suisse AG - HSI European Warrants Jul 2010 A	2010/07/23	2010/07/30
20235	Credit Suisse AG - HSI European Warrants Jul 2010 B	2010/07/23	2010/07/30
20239	Credit Suisse AG - HSI European Put Warrants Jul 2010 C	2010/07/23	2010/07/30
20240	Credit Suisse AG - HSI European Put Warrants Jul 2010 D	2010/07/23	2010/07/30
20274	Macquarie Bank Ltd. - Chaoda Modern European Warrants Jul 10	2010/07/23	2010/07/30
20275	Macquarie Bank Ltd. -Greentown China European Warrants Jul10	2010/07/23	2010/07/30
20295	Macquarie Bank Ltd. - China Agri European Warrants Jul 2010	2010/07/23	2010/07/30
20300	Macquarie Bank Ltd. - Golden Eagle European Warrants Jul 10	2010/07/23	2010/07/30
20395	Deutsche Bank AG - HSI European Warrants Jul 2010 A	2010/07/23	2010/07/30
20396	Deutsche Bank AG - HSI European Warrants Jul 2010 B	2010/07/23	2010/07/30
20400	Deutsche Bank AG - HSI European Put Warrants Jul 2010 C	2010/07/23	2010/07/30
20401	Deutsche Bank AG - HSI European Put Warrants Jul 2010 D	2010/07/23	2010/07/30
20412	Macquarie Bank Ltd. - HSI European Warrants Jul 2010 A	2010/07/23	2010/07/30
20416	Macquarie Bank Ltd. - HSI European Put Warrants Jul 2010 E	2010/07/23	2010/07/30
20413	Macquarie Bank Ltd. - Yurun Food European Warrants Jul 2010	2010/07/23	2010/07/30
20459	Goldman Sachs SP (Asia) - CC Bank European Wts Jul 2010 A	2010/07/23	2010/07/30
20440	J P Morgan SP BV - HKEx European Warrants Jul 2010	2010/07/23	2010/07/30
20456	Macquarie Bank Ltd. - A50 China European Put Warrants Jul 10	2010/07/23	2010/07/30
20542	CC Rabobank B.A. - Ch Mobile European Warrants Jul 2010	2010/07/23	2010/07/30
20556	CC Rabobank B.A. - China Life European Warrants Jul 2010 B	2010/07/23	2010/07/30
20543	CC Rabobank B.A. - China Ship Dev European Warrants Jul 2010	2010/07/23	2010/07/30
20545	CC Rabobank B.A. - ICBC European Warrants Jul 2010	2010/07/23	2010/07/30
20609	BNP Paribas Arbit Issu B.V. - HSCEI European Wts Jul 2010	2010/07/23	2010/07/30
20614	BNP Paribas Arbit Issu B.V. - HSCEI Euro Put Wts Jul 2010	2010/07/23	2010/07/30
20610	BNP Paribas Arbit Issu B.V. - HSI European Wts Jul 2010 A	2010/07/23	2010/07/30
20615	BNP Paribas Arbit Issu B.V. - HSI Euro Put Wts Jul 2010 B	2010/07/23	2010/07/30
20720	Deutsche Bank AG - HSI European Warrants Jul 2010 E	2010/07/23	2010/07/30
20681	HK Bank - BOCL European Warrants Jul 2010	2010/07/23	2010/07/30
20680	HK Bank - ICBC European Warrants Jul 2010 B	2010/07/23	2010/07/30
20719	J P Morgan SP BV - Nine Dragons European Warrants Jul 2010	2010/07/23	2010/07/30
20727	KBC Fin Products Int'l Ltd. - HSI European Wts Jul 2010 A	2010/07/23	2010/07/30
20728	KBC Fin Products Int'l Ltd. - HSI European Wts Jul 2010 B	2010/07/23	2010/07/30
20676	Nomura Int'l plc - HSI European Warrants Jul 2010 A	2010/07/23	2010/07/30
20678	Nomura Int'l plc - HSI European Put Warrants Jul 2010 B	2010/07/23	2010/07/30
20732	BNP Paribas Arbit Issu B.V. - HSI European Wts Jul 2010 C	2010/07/23	2010/07/30
20733	BNP Paribas Arbit Issu B.V. - HSI Euro Put Wts Jul 2010 D	2010/07/23	2010/07/30
20747	HK Bank - HSI European Put Warrants Jul 2010	2010/07/23	2010/07/30
20742	HK Bank - HSI European Warrants Jul 2010 A	2010/07/23	2010/07/30
20743	HK Bank - HSI European Warrants Jul 2010 B	2010/07/23	2010/07/30
20744	HK Bank - HSI European Warrants Jul 2010 C	2010/07/23	2010/07/30
20762	KBC Fin Products Int'l Ltd. - BOCL European Wts Jul 2010 C	2010/07/23	2010/07/30
20766	KBC Fin Products Int'l Ltd. - ICBC European Wts Jul 2010 C	2010/07/23	2010/07/30
20737	Macquarie Bank Ltd. - HSI European Warrants Jul 2010 B	2010/07/23	2010/07/30
20738	Macquarie Bank Ltd. - HSI European Warrants Jul 2010 C	2010/07/23	2010/07/30
20739	Macquarie Bank Ltd. - HSI European Warrants Jul 2010 D	2010/07/23	2010/07/30
20748	Merrill Lynch Int'l & Co. C.V. -HSI European Warrants Jul10C	2010/07/23	2010/07/30
20749	Merrill Lynch Int'l & Co. C.V. -HSI European Warrants Jul10D	2010/07/23	2010/07/30
20981	Goldman Sachs SP (Asia) - HSBC European Warrants Jul 2010 A	2010/07/23	2010/07/30
20982	Goldman Sachs SP (Asia) - HSBC European Warrants Jul 2010 B	2010/07/23	2010/07/30
20983	Goldman Sachs SP (Asia) - Tencent Holdings European Wt Jul10	2010/07/23	2010/07/30
21003	CC Rabobank B.A. - HSI European Warrants Jul 2010 A	2010/07/23	2010/07/30
20986	SGA Societe Generale Acceptance N.V. - HSI Eur Wt Jul 2010 A	2010/07/23	2010/07/30
20991	SGA Societe Generale Acceptance N.V. - HSI Eu Put Wt Jul 10C	2010/07/23	2010/07/30
21013	UBS AG - HSCEI European Warrants Jul 2010	2010/07/23	2010/07/30



## 認購期屆滿之衍生權證 (2010)(續)

股份代號	認股權證	最後買賣日期	除牌日期
21014	UBS AG - HSI European Warrants Jul 2010 A	2010/07/23	2010/07/30
21032	BNP Paribas Arbit Issu B.V. - HSI European Wts Jul 2010 E	2010/07/23	2010/07/30
21170	UBS AG - BOCL European Warrants Jul 2010 C	2010/07/23	2010/07/30
21171	UBS AG - CC Bank European Warrants Jul 2010 C	2010/07/23	2010/07/30
21172	UBS AG - ICBC European Warrants Jul 2010 C	2010/07/23	2010/07/30
21179	SGA Societe Generale Acceptance N.V. - HSI Eur Wt Jul 2010 B	2010/07/23	2010/07/30
21180	SGA Societe Generale Acceptance N.V. - HSI Eu Put Wt Jul10D	2010/07/23	2010/07/30
21240	Goldman Sachs SP (Asia) - China Mobile Euro Wts Jul 2010 A	2010/07/23	2010/07/30
21238	Goldman Sachs SP (Asia) - CC Bank European Wts Jul 2010 B	2010/07/23	2010/07/30
21201	HK Bank - CC Bank European Warrants Jul 2010 C	2010/07/23	2010/07/30
21295	Goldman Sachs SP (Asia) - BOCL European Warrants Jul 2010 A	2010/07/23	2010/07/30
21298	Goldman Sachs SP (Asia) - China Life Euro Wts Jul 2010 A	2010/07/23	2010/07/30
21363	Goldman Sachs SP (Asia) - HSI European Warrants Jul 2010 D	2010/07/23	2010/07/30
21364	Goldman Sachs SP (Asia) - HSI European Warrants Jul 2010 E	2010/07/23	2010/07/30
21357	Goldman Sachs SP (Asia) - HSI European Put Wts Jul 2010 A	2010/07/23	2010/07/30
21358	Goldman Sachs SP (Asia) - HSI European Put Wts Jul 2010 B	2010/07/23	2010/07/30
21359	Goldman Sachs SP (Asia) - HSI European Put Wts Jul 2010 C	2010/07/23	2010/07/30
21370	BNP Paribas Arbit Issu B.V. - HSI European Wts Jul 2010 F	2010/07/23	2010/07/30
21374	BNP Paribas Arbit Issu B.V. - HSI Euro Put Wts Jul 2010 G	2010/07/23	2010/07/30
21378	Goldman Sachs SP (Asia) - BOCL European Warrants Jul 2010 C	2010/07/23	2010/07/30
21384	Goldman Sachs SP (Asia) - China Mobile Euro Wts Jul 2010 B	2010/07/23	2010/07/30
21450	BOCI Asia Ltd. - ICBC European Warrants Jul 2010	2010/07/23	2010/07/30
21451	SGA Societe Generale Acceptance N.V. - HSI Eur Wt Jul 2010 E	2010/07/23	2010/07/30
21482	CC Rabobank B.A. - HSI European Warrants Jul 2010 B	2010/07/23	2010/07/30
21486	CC Rabobank B.A. - HSI European Put Warrants Jul 2010 D	2010/07/23	2010/07/30
21495	RB of Scotland N.V. - HSI European Warrants Jul 2010	2010/07/23	2010/07/30
21555	Deutsche Bank AG - HSI European Put Warrants Jul 2010 F	2010/07/23	2010/07/30
21547	KBC Fin Products Int'l Ltd. - HSI Euro Put Wts Jul 2010	2010/07/23	2010/07/30
21640	Macquarie Bank Ltd. - HSI European Put Warrants Jul 2010 F	2010/07/23	2010/07/30
21606	Nomura Int'l plc - HSI European Warrants Jul 2010 C	2010/07/23	2010/07/30
21609	Nomura Int'l plc - HSI European Put Warrants Jul 2010 D	2010/07/23	2010/07/30
21744	SGA Societe Generale Acceptance N.V. - HSI Eu Put Wt Jul 10F	2010/07/23	2010/07/30
21745	SGA Societe Generale Acceptance N.V. - HSI Eu Put Wt Jul 10G	2010/07/23	2010/07/30
21897	Goldman Sachs SP (Asia) - HSI European Warrants Jul 2010 F	2010/07/23	2010/07/30
21898	Goldman Sachs SP (Asia) - HSI European Warrants Jul 2010 G	2010/07/23	2010/07/30
21906	Goldman Sachs SP (Asia) - HSI European Put Wts Jul 2010 H	2010/07/23	2010/07/30
21907	Goldman Sachs SP (Asia) - HSI European Put Wts Jul 2010 I	2010/07/23	2010/07/30
21908	Goldman Sachs SP (Asia) - HSI European Put Wts Jul 2010 J	2010/07/23	2010/07/30
21909	Goldman Sachs SP (Asia) - HSI European Put Wts Jul 2010 K	2010/07/23	2010/07/30
21888	CC Rabobank B.A. - Tencent Holdings European Put Wts Jul10	2010/07/23	2010/07/30
21924	SGA Societe Generale Acceptance N.V. - HSCEI Eu Wt Jul 2010	2010/07/23	2010/07/30
21926	SGA Societe Generale Acceptance N.V. - HSCEI Eu Put Wt Jul 10	2010/07/23	2010/07/30
22018	Credit Suisse AG - HSI European Warrants Jul 2010 E	2010/07/23	2010/07/30
22022	Credit Suisse AG - HSI European Put Warrants Jul 2010 F	2010/07/23	2010/07/30
22002	RB of Scotland N.V. - HSI European Put Warrants Jul 2010	2010/07/23	2010/07/30
22008	UBS AG - HSI European Warrants Jul 2010 B	2010/07/23	2010/07/30
22047	Goldman Sachs SP (Asia) - BOCL European Warrants Jul 2010 D	2010/07/23	2010/07/30
22052	Goldman Sachs SP (Asia) - China Life Euro Wts Jul 2010 B	2010/07/23	2010/07/30
22066	Goldman Sachs SP (Asia) - CC Bank European Wts Jul 2010 D	2010/07/23	2010/07/30
22117	Goldman Sachs SP (Asia) - Hutchison European Wts Jul 2010	2010/07/23	2010/07/30
01294	Fortis Bank S.A./N.V. - China Life European Wts Jul 2010	2010/07/26	2010/08/02
19234	Standard Bank PLC - Chi Res Power European Warrants Jul 2010	2010/07/26	2010/08/02
19504	HK Bank - Jiangxi Copper European Warrants Jul 2010	2010/07/26	2010/08/02
20293	BOCI Asia Ltd. - BOCL European Put Warrants Jul 2010	2010/07/26	2010/08/02
20289	BOCI Asia Ltd. - China Life European Warrants Jul 2010	2010/07/26	2010/08/02
20291	BOCI Asia Ltd. - Shimao Ppt European Warrants Jul 2010	2010/07/26	2010/08/02
20342	Nomura Int'l plc - CC Bank European Warrants Jul 2010	2010/07/26	2010/08/02
20331	Nomura Int'l plc - China Shenhua European Warrants Jul 2010	2010/07/26	2010/08/02
20535	SGA Societe Generale Acceptance NV-Denway Motors Eu Wt Sep10	2010/07/30	2010/08/02
20691	CC Rabobank B.A. - BOCL European Warrants Jul 2010 B	2010/07/26	2010/08/02
20692	CC Rabobank B.A. - China Life European Warrants Jul 2010 C	2010/07/26	2010/08/02
20693	CC Rabobank B.A. - China Life European Warrants Jul 2010 D	2010/07/26	2010/08/02
20694	CC Rabobank B.A. - HSBC European Warrants Jul 2010 D	2010/07/26	2010/08/02
20695	CC Rabobank B.A. - Yanzhou Coal European Warrants Jul 2010	2010/07/26	2010/08/02
21254	Nomura Int'l plc - China Life European Warrants Jul 2010 A	2010/07/26	2010/08/02
21255	Nomura Int'l plc - China Life European Warrants Jul 2010 B	2010/07/26	2010/08/02
21256	Nomura Int'l plc - Sinopharm European Warrants Jul 2010	2010/07/26	2010/08/02
22154	Nomura Int'l plc - ICBC European Warrants Jul 2010	2010/07/26	2010/08/02
05939	Fortis Bank S.A./N.V. - PetroChina European Wts Aug 2010	2010/07/27	2010/08/03
15242	Credit Suisse - HSBC European Wts Aug 2010 A	2010/07/27	2010/08/03
16825	SGA Societe Generale Acceptance N.V. - HSBC Eu Put Wt Aug10A	2010/07/27	2010/08/03
17093	KBC Fin Products Int'l Ltd. - HSBC European Wts Aug 2010 A	2010/07/27	2010/08/03
17527	UBS AG - CNOOC European Warrants Aug 2010	2010/07/27	2010/08/03
17543	SGA Societe Generale Acceptance N.V. - BOCom Eur Wt Aug 10 A	2010/07/27	2010/08/03
17677	CC Rabobank B.A. - HSBC European Warrants Aug 2010 A	2010/07/27	2010/08/03
17801	SGA Societe Generale Acceptance N.V. - Petch Eu Wt Aug 2010A	2010/07/27	2010/08/03
18188	KBC Fin Products Int'l Ltd. - HSBC European Wts Aug 2010 B	2010/07/27	2010/08/03
18802	Merrill Lynch Int'l & Co. C.V. - HKEx Eur Put Wts Aug 2010 A	2010/07/27	2010/08/03
18891	BNP Paribas Arbit Issu B.V. - Sinopec Corp Euro Wts Aug 10A	2010/07/27	2010/08/03
18883	UBS AG - China Mobile European Warrants Aug 2010 A	2010/07/27	2010/08/03
18943	Macquarie Bank Ltd. - China Mobile European Wts Aug 2010 A	2010/07/27	2010/08/03
19080	Deutsche Bank AG - Cheung Kong European Put Wts Aug 2010	2010/07/27	2010/08/03
19076	KBC Fin Products Int'l Ltd. - CNOOC European Wts Aug 2010 A	2010/07/27	2010/08/03
19077	KBC Fin Products Int'l Ltd. - PetroChina Euro Wts Aug 2010	2010/07/27	2010/08/03
19209	UBS AG - PetroChina European Warrants Aug 2010 A	2010/07/27	2010/08/03
19311	BNP Paribas Arbit Issu B.V. - CHALCO European Wts Aug 2010	2010/07/27	2010/08/03
19615	KBC Fin Products Int'l Ltd. - PetroChina Eur Put Wt Aug 2010	2010/07/27	2010/08/03

## 認購期屆滿之衍生權證 (2010)(續)

股份代號	認股權證	最後買賣日期	除牌日期
19706	KBC Fin Products Int'l Ltd. - A50 Ch European Put Wts Aug10A	2010/07/27	2010/08/03
19791	Deutsche Bank AG - HKEx European Warrants Aug 2010 A	2010/07/27	2010/08/03
19869	Barclays Bank plc - China Life European Warrants Aug 2010 A	2010/07/27	2010/08/03
19936	Barclays Bank plc - A50 China European Warrants Aug 2010	2010/07/27	2010/08/03
19927	Barclays Bank plc - HKEx European Warrants Aug 2010	2010/07/27	2010/08/03
19971	BNP Paribas Arbit Issu B.V. - BOCL European Wts Aug 2010	2010/07/27	2010/08/03
19990	Barclays Bank plc - Jiangxi Copper European Warrants Aug 10	2010/07/27	2010/08/03
19997	Barclays Bank plc -Tencent Holdings European Warrants Aug10A	2010/07/27	2010/08/03
19998	Barclays Bank plc -Tencent Holdings European Warrants Aug10B	2010/07/27	2010/08/03
19986	SGA Societe Generale Acceptance N.V. - CP&CC Eur Wt Aug 10B	2010/07/27	2010/08/03
20137	KBC Fin Products Int'l Ltd. - China Life Euro Wts Aug 2010 A	2010/07/27	2010/08/03
20140	KBC Fin Products Int'l Ltd. - CMB European Warrants Aug 2010	2010/07/27	2010/08/03
20176	Macquarie Bank Ltd. - Lenovo European Warrants Aug 2010	2010/07/27	2010/08/03
20262	BNP Paribas Arbit Issu B.V. - Minsheng Bank Euro Wts Aug 10	2010/07/27	2010/08/03
20252	BNP Paribas Arbit Issu B.V. - Yanzhou Coal Euro Wts Aug 2010	2010/07/27	2010/08/03
20279	BNP Paribas Arbit Issu B.V. - Angang Steel European Wt Aug10	2010/07/27	2010/08/03
20355	Goldman Sachs SP (Asia) - A50 China European Wts Aug 2010 A	2010/07/27	2010/08/03
20323	Merrill Lynch Int'l & Co. C.V. - Tencent European Wts Aug10A	2010/07/27	2010/08/03
20393	KBC Fin Products Int'l Ltd. - Ch Mobile Euro Wt Aug 2010 B	2010/07/27	2010/08/03
20426	Barclays Bank plc - CC Bank European Put Warrants Aug 2010	2010/07/27	2010/08/03
20427	Barclays Bank plc - China Life European Put Wts Aug 2010	2010/07/27	2010/08/03
20437	SGA Societe Generale Acceptance N.V. - ICBC Eu Wt Aug 2010 A	2010/07/27	2010/08/03
20476	Barclays Bank plc - CC Bank European Warrants Aug 2010	2010/07/27	2010/08/03
20477	Barclays Bank plc - CITBK European Warrants Aug 2010	2010/07/27	2010/08/03
20497	KBC Fin Products Int'l Ltd. - Hutchison Euro Wts Aug 2010 A	2010/07/27	2010/08/03
20522	BNP Paribas Arbit Issu B.V. -Alibaba European Warrants Aug10	2010/07/27	2010/08/03
20511	BNP Paribas Arbit Issu B.V. - CC Bank Euro Wts Aug 2010 B	2010/07/27	2010/08/03
20513	BNP Paribas Arbit Issu B.V. - ICBC European Wts Aug 2010	2010/07/27	2010/08/03
20547	SGA Societe Generale Acceptance N.V. - CCB Eur Wt Aug 2010 B	2010/07/27	2010/08/03
20618	BNP Paribas Arbit Issu B.V. - CC Bank European Put Wts Aug10	2010/07/27	2010/08/03
20611	BNP Paribas Arbit Issu B.V. - Tencent Hldg Eu Put Wt Aug10	2010/07/27	2010/08/03
20643	Deutsche Bank AG - BOCL European Put Warrants Aug 2010	2010/07/27	2010/08/03
20644	Deutsche Bank AG - Sinopec Corp European Warrants Aug 2010	2010/07/27	2010/08/03
20648	Deutsche Bank AG - HKEx European Warrants Aug 2010 B	2010/07/27	2010/08/03
20646	Deutsche Bank AG - Hutchison European Warrants Aug 2010	2010/07/27	2010/08/03
20701	Credit Suisse AG - Geely Auto European Warrants Aug 2010	2010/07/27	2010/08/03
20711	Deutsche Bank AG - BOCL European Warrants Aug 2010 A	2010/07/27	2010/08/03
20715	Deutsche Bank AG - A50 China European Warrants Aug 2010 A	2010/07/27	2010/08/03
20716	Deutsche Bank AG - Tencent Holdings European Warrants Aug10A	2010/07/27	2010/08/03
20688	KBC Fin Products Int'l Ltd. - Ch Railway Euro Wts Aug 2010	2010/07/27	2010/08/03
20788	Credit Suisse AG - BOCL European Warrants Aug 2010	2010/07/27	2010/08/03
20791	Credit Suisse AG - China EB Ltd European Warrants Aug 2010	2010/07/27	2010/08/03
20773	Deutsche Bank AG - China Life European Warrants Aug 2010 A	2010/07/27	2010/08/03
20754	Merrill Lynch Int'l & Co. C.V. - BOCL European Wts Aug 2010	2010/07/27	2010/08/03
20829	Credit Suisse AG - Tencent Holdings European Wts Aug 2010 B	2010/07/27	2010/08/03
20821	Deutsche Bank AG - HKEx European Warrants Aug 2010 C	2010/07/27	2010/08/03
20823	Deutsche Bank AG - Sinopharm European Warrants Aug 2010	2010/07/27	2010/08/03
20816	Goldman Sachs SP (Asia) - BOCL European Warrants Aug 2010 A	2010/07/27	2010/08/03
20795	SGA Societe Generale Acceptance N.V.-Sh Electric Eu Wt Aug10	2010/07/27	2010/08/03
20855	RB of Scotland N.V. - ICBC European Warrants Aug 2010	2010/07/27	2010/08/03
20831	HK Bank - Sinopharm European Warrants Aug 2010	2010/07/27	2010/08/03
20860	KBC Fin Products Int'l Ltd. - CC Bank Euro Put Wts Aug 2010	2010/07/27	2010/08/03
20864	KBC Fin Products Int'l Ltd. - Sinopec Euro Wts Aug 2010 B	2010/07/27	2010/08/03
20861	KBC Fin Products Int'l Ltd. - Sinopec Corp Eu Put Wt Aug 10	2010/07/27	2010/08/03
20863	KBC Fin Products Int'l Ltd. - ICBC Euro Put Wts Aug 2010	2010/07/27	2010/08/03
21012	Deutsche Bank AG - CNOOC European Warrants Aug 2010 C	2010/07/27	2010/08/03
21081	Deutsche Bank AG - ICBC European Put Warrants Aug 2010	2010/07/27	2010/08/03
21066	KBC Fin Products Int'l Ltd. - CC Bank Euro Wts Aug 2010 B	2010/07/27	2010/08/03
21169	Deutsche Bank AG - China Mobile European Put Wts Aug 2010	2010/07/27	2010/08/03
21168	Deutsche Bank AG - China Life European Put Wts Aug 2010	2010/07/27	2010/08/03
21303	Deutsche Bank AG - Alibaba European Warrants Aug 2010	2010/07/27	2010/08/03
21397	Deutsche Bank AG - China Life European Warrants Aug 2010 E	2010/07/27	2010/08/03
21484	KBC Fin Products Int'l Ltd. - China Life Euro Wts Aug 2010 C	2010/07/27	2010/08/03
21504	SGA Societe Generale Acceptance N.V. - A50 Ch Eu Wt Aug 10B	2010/07/27	2010/08/03
21502	SGA Societe Generale Acceptance N.V. - HKEx Eu Wt Aug 2010 C	2010/07/27	2010/08/03
21506	UBS AG - BOCL European Warrants Aug 2010	2010/07/27	2010/08/03
21553	Deutsche Bank AG - PetroChina European Warrants Aug 2010 B	2010/07/27	2010/08/03
21705	KBC Fin Products Int'l Ltd. - HSBC Euro Put Wts Aug 2010	2010/07/27	2010/08/03
21747	Credit Suisse AG - China Mobile European Warrants Aug 2010 B	2010/07/27	2010/08/03
21765	Barclays Bank plc - China Mobile European Put Wts Aug 2010	2010/07/27	2010/08/03
21846	Barclays Bank plc - BOCL European Warrants Aug 2010	2010/07/27	2010/08/03
21847	Barclays Bank plc - China Life European Warrants Aug 2010 C	2010/07/27	2010/08/03
21850	Barclays Bank plc - HSBC European Warrants Aug 2010	2010/07/27	2010/08/03
21855	Barclays Bank plc - HSBC European Put Warrants Aug 2010	2010/07/27	2010/08/03
21949	KBC Fin Products Int'l Ltd. - China Life Eur Put Wt Aug 10 E	2010/07/27	2010/08/03
21984	Deutsche Bank AG - ICBC European Warrants Aug 2010 B	2010/07/27	2010/08/03
22087	SGA Societe Generale Acceptance N.V. - CLife Eu Wt Aug 2010C	2010/07/27	2010/08/03
22162	Macquarie Bank Ltd. - China Mobile European Wts Aug 2010 B	2010/07/27	2010/08/03
16655	BNP Paribas Arbit Issu B.V. - HSBC European Put Wts Aug 2010	2010/07/28	2010/08/04
18048	BNP Paribas Arbit Issu B.V. - HKEx European Wts Aug 2010	2010/07/28	2010/08/04
18135	KBC Fin Products Int'l Ltd. - Ch Mobile Euro Wt Aug 2010 A	2010/07/28	2010/08/04
18415	RB of Scotland N.V. - China Mobile European Wts Aug 2010	2010/07/28	2010/08/04
18867	BNP Paribas Arbit Issu B.V. - Zijin Mining Euro Wts Aug 2010	2010/07/28	2010/08/04
18849	J P Morgan SP BV - China Mob European Wts Aug 2010	2010/07/28	2010/08/04
18940	BNP Paribas Arbit Issu B.V. - CC Bank Euro Wts Aug 2010 A	2010/07/28	2010/08/04
10916	Deutsche Bank AG - Silver European Warrants Aug 2010	2010/07/28	2010/08/04
10922	Deutsche Bank AG - Silver European Put Warrants Aug 2010	2010/07/28	2010/08/04

## 認購期屆滿之衍生權證 (2010)(續)

股份代號	認股權證	最後買賣日期	除牌日期
19744	KBC Fin Products Int'l Ltd. - Zijin Mining European Wt Aug10	2010/07/28	2010/08/04
20078	KBC Fin Products Int'l Ltd. - CNOOC European Wts Aug 2010 B	2010/07/28	2010/08/04
20081	KBC Fin Products Int'l Ltd. - HKEx European Put Wts Aug 2010	2010/07/28	2010/08/04
20268	BNP Paribas Arbit Issu B.V. - HKEx European Put Wts Aug 10A	2010/07/28	2010/08/04
20311	RB of Scotland N.V. - HKEx European Warrants Aug 2010	2010/07/28	2010/08/04
20359	Macquarie Bank Ltd. - HKEx European Put Warrants Aug 2010	2010/07/28	2010/08/04
20467	Macquarie Bank Ltd. - CC Bank European Warrants Aug 2010	2010/07/28	2010/08/04
20472	Macquarie Bank Ltd. - Tencent European Put Warrants Aug 2010	2010/07/28	2010/08/04
20640	Macquarie Bank Ltd. - WISE CSI European Warrants Aug 2010	2010/07/28	2010/08/04
20638	Macquarie Bank Ltd. - ICBC European Warrants Aug 2010	2010/07/28	2010/08/04
20642	Macquarie Bank Ltd. - ICBC European Put Warrants Aug 2010	2010/07/28	2010/08/04
20639	Macquarie Bank Ltd. - Sh Petrochem European Wts Aug 2010	2010/07/28	2010/08/04
20702	BNP Paribas Arbit Issu B.V. - SHK Ppt European Warrants Aug10	2010/07/28	2010/08/04
20803	CC Rabobank B.A. - CC Bank European Warrants Aug 2010 A	2010/07/28	2010/08/04
20807	CC Rabobank B.A. - Ch Ship Cont European Warrants Aug 2010	2010/07/28	2010/08/04
20802	CC Rabobank B.A. - A50 China European Put Warrants Aug 2010B	2010/07/28	2010/08/04
20887	HK Bank - Angang Steel European Warrants Aug 2010 B	2010/07/28	2010/08/04
20890	HK Bank - CC Bank European Warrants Aug 2010	2010/07/28	2010/08/04
20892	HK Bank - China Life European Warrants Aug 2010	2010/07/28	2010/08/04
20894	HK Bank - Sinopec Corp European Warrants Aug 2010	2010/07/28	2010/08/04
20895	HK Bank - China Shenhua European Warrants Aug 2010 A	2010/07/28	2010/08/04
20939	KBC Fin Products Int'l Ltd. - Ch Mobile Eu Put Wt Aug 2010	2010/07/28	2010/08/04
20928	KBC Fin Products Int'l Ltd. - CC Bank Euro Wts Aug 2010 A	2010/07/28	2010/08/04
20938	KBC Fin Products Int'l Ltd. - China Life Eur Put Wt Aug 10D	2010/07/28	2010/08/04
20932	KBC Fin Products Int'l Ltd. - Ch Overseas Euro Wts Aug10 B	2010/07/28	2010/08/04
20933	KBC Fin Products Int'l Ltd. - China Shenhua Eur Wts Aug 2010	2010/07/28	2010/08/04
20935	KBC Fin Products Int'l Ltd. - HKEx European Warrants Aug 10	2010/07/28	2010/08/04
20876	Macquarie Bank Ltd. - BOCL European Warrants Aug 2010	2010/07/28	2010/08/04
20878	Macquarie Bank Ltd. - BankComm European Warrants Aug 2010	2010/07/28	2010/08/04
20881	Macquarie Bank Ltd. - Sinopharm European Warrants Aug 2010	2010/07/28	2010/08/04
21044	Merrill Lynch Int'l & Co. C.V. - HKEx Eur Put Wts Aug 2010 C	2010/07/28	2010/08/04
21103	BNP Paribas Arbit Issu B.V. - HKEx European Put Wts Aug 10B	2010/07/28	2010/08/04
21251	Nomura Int'l plc - JIANG European Warrants Aug 2010	2010/07/28	2010/08/04
21334	Macquarie Bank Ltd. - A50 China European Put Wts Aug 2010	2010/07/28	2010/08/04
21514	KBC Fin Products Int'l Ltd. - BOCL Euro Put Wts Aug 2010	2010/07/28	2010/08/04
21574	KBC Fin Products Int'l Ltd. - ICBC European Wts Aug 2010	2010/07/28	2010/08/04
17253	SGA Societe Generale Acceptance N.V. - CNOOC Eu Wt Aug 2010A	2010/07/29	2010/08/05
18215	Credit Suisse - CNOOC European Warrants Aug 2010	2010/07/29	2010/08/05
18866	BNP Paribas Arbit Issu B.V. - HSBC European Wts Aug 2010 A	2010/07/29	2010/08/05
19346	Macquarie Bank Ltd. - China Coal European Warrants Aug 2010A	2010/07/29	2010/08/05
19401	Macquarie Bank Ltd. - China Coal European Warrants Aug 2010B	2010/07/29	2010/08/05
19402	Macquarie Bank Ltd. - Fushan Energy European Warrants Aug 10	2010/07/29	2010/08/05
19404	Macquarie Bank Ltd. - Tencent European Warrants Aug 2010	2010/07/29	2010/08/05
19677	J P Morgan SP BV - Ch Railway Cons European Warrants Aug 10A	2010/07/29	2010/08/05
19873	BNP Paribas Arbit Issu B.V. - R&F Ppt European Wts Aug10	2010/07/29	2010/08/05
20213	SGA Societe Generale Acceptance N.V. - CLife Eu Wt Aug 2010A	2010/07/29	2010/08/05
20214	SGA Societe Generale Acceptance N.V. - CLife Eu Wt Aug 2010B	2010/07/29	2010/08/05
20238	Citigroup Global Mkt H Inc. - China Coal European Wts Aug 10	2010/07/29	2010/08/05
20369	SGA Societe Generale Acceptance N.V. - Alibaba Eu Wts Aug 10	2010/07/29	2010/08/05
20380	SGA Societe Generale Acceptance N.V. - Datang Eu Wt Aug 2010	2010/07/29	2010/08/05
20382	SGA Societe Generale Acceptance N.V. - Lenovo Eur Wts Aug 10	2010/07/29	2010/08/05
20384	SGA Societe Generale Acceptance N.V. - Tencent Eu Wt Aug 10A	2010/07/29	2010/08/05
20548	SGA Societe Generale Acceptance NV-Ch Res Power Eu Wt Aug10A	2010/07/29	2010/08/05
20552	SGA Societe Generale Acceptance N.V. - Foxconn Eu Wts Aug 10	2010/07/29	2010/08/05
20636	Macquarie Bank Ltd. - China Life European Wts Aug 2010	2010/07/29	2010/08/05
20641	Macquarie Bank Ltd. - China Life European Put Wts Aug 2010	2010/07/29	2010/08/05
20967	Citigroup Global Mkt H Inc. - CITIC Pacific Eu Wt Aug 2010	2010/07/29	2010/08/05
21118	SGA Societe Generale Acceptance N.V. - A50 Ch Eu Wt Aug 10A	2010/07/29	2010/08/05
21120	SGA Societe Generale Acceptance N.V.-A50 Ch Eu Put Wt Aug 10	2010/07/29	2010/08/05
21738	SGA Societe Generale Acceptance N.V. - BOCL Eu Wt Aug 2010 C	2010/07/29	2010/08/05
20996	J P Morgan SP BV - BOCL European Warrants Aug 2010	2010/07/30	2010/08/06
20997	J P Morgan Int'l Der. Ltd. - CC Bank European Wts Aug 2010	2010/07/30	2010/08/06
21021	KBC Fin Products Int'l Ltd. - A50 Ch European Put Wts Aug10C	2010/07/30	2010/08/06
21008	Macquarie Bank Ltd. - HSBC European Put Warrants Aug 2010	2010/07/30	2010/08/06
20138	KBC Fin Products Int'l Ltd. - China Life Euro Wts Aug 2010 B	2010/08/02	2010/08/09
14831	Merrill Lynch Int'l & Co. C.V. - Ch Mobile Eur Wt Aug 2010 A	2010/08/03	2010/08/10
17044	Merrill Lynch Int'l & Co. C.V. - HKEx Euro Wts Aug 2010	2010/08/03	2010/08/10
17675	CC Rabobank B.A. - Ch Mobile European Warrants Aug 2010 A	2010/08/03	2010/08/10
18721	Deutsche Bank AG - China Mobile European Warrants Aug 2010 A	2010/08/03	2010/08/10
18869	BNP Paribas Arbit Issu B.V. - Ch Mobile Euro Wts Aug 2010 A	2010/08/03	2010/08/10
19088	Merrill Lynch Int'l & Co. C.V. - CNOOC European Wts Aug10A	2010/08/03	2010/08/10
19255	BNP Paribas Arbit Issu B.V. - A50 China Euro Wts Aug 2010	2010/08/03	2010/08/10
19257	BNP Paribas Arbit Issu B.V. - PetroCh Euro Wts Aug 2010	2010/08/03	2010/08/10
19307	UBS AG - Ch Railway Cons European Warrants Aug 2010	2010/08/03	2010/08/10
19375	Deutsche Bank AG -CRCC European Warrants Aug 2010	2010/08/03	2010/08/10
19902	Merrill Lynch Int'l & Co. C.V. - PetroChina Eu Put Wt Aug 10	2010/08/03	2010/08/10
20047	Barclays Bank plc - China Mobile European Warrants Aug 2010	2010/08/03	2010/08/10
20305	SGA Societe Generale Acceptance N.V. - HKEx Eu Wt Aug 2010A	2010/08/03	2010/08/10
20351	Merrill Lynch Int'l & Co. C.V. - HKEx Eur Put Wts Aug 2010 B	2010/08/03	2010/08/10
20360	SGA Societe Generale Acceptance N.V. - CCoal Eur Wt Aug 2010	2010/08/03	2010/08/10
20364	SGA Societe Generale Acceptance N.V. - JIANG Eu Wts Aug 2010	2010/08/03	2010/08/10
20479	Barclays Bank plc - China Telecom European Warrants Aug 2010	2010/08/03	2010/08/10
20554	SGA Societe Generale Acceptance N.V. - ICBC Eu Wt Aug 2010 B	2010/08/03	2010/08/10
20604	RB of Scotland N.V. - Tencent Holdings European Wts Aug 10A	2010/08/03	2010/08/10
20779	UBS AG - HKEx European Warrants Aug 2010 A	2010/08/03	2010/08/10
20812	UBS AG - CITIC Bank European Warrants Aug 2010	2010/08/03	2010/08/10
20869	Credit Suisse AG - CC Bank European Warrants Aug 2010 A	2010/08/03	2010/08/10



## 認購期屆滿之衍生權證 (2010)(續)

股份代號	認股權證	最後買賣日期	除牌日期
20870	Credit Suisse AG - ICBC European Warrants Aug 2010 A	2010/08/03	2010/08/10
20919	Deutsche Bank AG - CC Bank European Warrants Aug 2010 A	2010/08/03	2010/08/10
20924	Deutsche Bank AG - ICBC European Warrants Aug 2010 A	2010/08/03	2010/08/10
20908	UBS AG - China Tel European Warrants Aug 2010	2010/08/03	2010/08/10
20916	UBS AG - China Shenhua European Warrants Aug 2010	2010/08/03	2010/08/10
20998	BOCI Asia Ltd. - BOCL European Warrants Aug 2010	2010/08/03	2010/08/10
21001	BOCI Asia Ltd. - Sinopharm European Warrants Aug 2010	2010/08/03	2010/08/10
21009	Deutsche Bank AG - CITIC Bank European Warrants Aug 2010	2010/08/03	2010/08/10
21056	Deutsche Bank AG - Angang Steel European Warrants Aug 2010	2010/08/03	2010/08/10
21062	Deutsche Bank AG - A50 China European Put Wts Aug 2010	2010/08/03	2010/08/10
21059	Deutsche Bank AG - Jiangxi Copper European Warrants Aug 2010	2010/08/03	2010/08/10
21027	HK Bank - Geely Auto European Warrants Aug 2010 B	2010/08/03	2010/08/10
21028	HK Bank - Huaneng Power European Warrants Aug 2010 B	2010/08/03	2010/08/10
21029	HK Bank - PetroChina European Warrants Aug 2010 A	2010/08/03	2010/08/10
21025	SGA Societe Generale Acceptance N.V. - CCB Euro Put Wt Aug10	2010/08/03	2010/08/10
21024	SGA Societe Generale Acceptance N.V. - CITBK Euro Wt Aug 10A	2010/08/03	2010/08/10
21083	RB of Scotland N.V. - BBMG European Warrants Aug 2010	2010/08/03	2010/08/10
21078	Deutsche Bank AG - China EB Ltd European Warrants Aug 2010	2010/08/03	2010/08/10
21080	Deutsche Bank AG - Huaneng Power European Warrants Aug 2010	2010/08/03	2010/08/10
21067	KBC Fin Products Int'l Ltd. - China Unicom Euro Wts Aug 2010	2010/08/03	2010/08/10
21065	KBC Fin Products Int'l Ltd. - Ch Comm Cons Euro Wts Aug 2010	2010/08/03	2010/08/10
21068	KBC Fin Products Int'l Ltd-Tencent Holdings Eu Put Aug10B	2010/08/03	2010/08/10
21161	UBS AG - China Life European Warrants Aug 2010 C	2010/08/03	2010/08/10
21412	Deutsche Bank AG - CC Bank European Warrants Aug 2010 B	2010/08/03	2010/08/10
21564	Barclays Bank plc - Sinopharm European Warrants Aug 2010	2010/08/03	2010/08/10
21602	Nomura Int'l plc - GCL-Poly Energy European Warrants Aug 10	2010/08/03	2010/08/10
21702	Deutsche Bank AG - Tencent Holdings European Put Wts Aug10 E	2010/08/03	2010/08/10
21708	UBS AG - Tencent Holdings European Put Warrants Aug 2010	2010/08/03	2010/08/10
21779	CC Rabobank B.A. - Geely Auto European Warrants Aug 2010 B	2010/08/03	2010/08/10
22171	Merrill Lynch Int'l & Co. C.V. - Ch Life Eur Put Wt Aug 2010	2010/08/03	2010/08/10
22172	SGA Societe Generale Acceptance N.V. - CCB Eur Wt Aug 2010 C	2010/08/03	2010/08/10
20142	KBC Fin Products Int'l Ltd. - A50 Ch European Put Wts Aug10B	2010/08/04	2010/08/11
21046	CC Rabobank B.A. - Angang Steel European Warrants Aug 2010	2010/08/04	2010/08/11
21048	CC Rabobank B.A. - China EB Ltd European Warrants Aug 2010 B	2010/08/04	2010/08/11
21051	CC Rabobank B.A. - KECL European Warrants Aug 2010	2010/08/04	2010/08/11
21049	CC Rabobank B.A. - China Overseas European Warrants Aug 10B	2010/08/04	2010/08/11
21050	CC Rabobank B.A. - Chi Res Land European Warrants Aug 2010	2010/08/04	2010/08/11
21052	CC Rabobank B.A. - Jiangxi Copper European Warrants Aug 2010	2010/08/04	2010/08/11
21053	CC Rabobank B.A. - Li Ning European Warrants Aug 2010	2010/08/04	2010/08/11
21054	CC Rabobank B.A. - Shimao Ppt European Warrants Aug 2010	2010/08/04	2010/08/11
21055	CC Rabobank B.A. - Xinao Gas European Warrants Aug 2010	2010/08/04	2010/08/11
21100	HK Bank - China Unicom European Warrants Aug 2010	2010/08/04	2010/08/11
21098	J P Morgan SP BV - Sinopharm European Warrants Aug 2010	2010/08/04	2010/08/11
21943	KBC Fin Products Int'l Ltd. - CC Bank Euro Wts Aug 2010 C	2010/08/04	2010/08/11
18896	SGA Societe Generale Acceptance N.V. - CRCC Eu Wt Aug 2010	2010/08/05	2010/08/12
20087	SGA Societe Generale Acceptance N.V. - Ch Mob Eu Wt Aug 10A	2010/08/05	2010/08/12
20166	CC Rabobank B.A. - Datang European Warrants Aug 2010	2010/08/05	2010/08/12
20241	Citigroup Global Mkt H Inc. - Chi Res Land European Wt Aug10	2010/08/05	2010/08/12
20443	CC Rabobank B.A. - China EB Ltd European Warrants Aug 2010 A	2010/08/05	2010/08/12
20445	CC Rabobank B.A. - GCL-Poly Energy European Warrants Aug2010	2010/08/05	2010/08/12
21138	KBC Fin Products Int'l Ltd. - Tencent Holdings Eu Wt Aug10 C	2010/08/05	2010/08/12
21672	KBC Fin Products Int'l Ltd. - Tencent Holdings Eu Wt Aug10D	2010/08/05	2010/08/12
16712	HK Bank - Zijin Mining European Warrants Aug 2010	2010/08/06	2010/08/13
20129	HK Bank - Weichai Power European Warrants Aug 2010	2010/08/06	2010/08/13
20348	HK Bank - Yanzhou Coal European Warrants Aug 2010	2010/08/06	2010/08/13
20541	HK Bank - Lenovo European Warrants Aug 2010	2010/08/06	2010/08/13
20888	HK Bank - BOCL European Warrants Aug 2010 C	2010/08/06	2010/08/13
21106	CC Rabobank B.A. - BOCL European Warrants Aug 2010	2010/08/06	2010/08/13
21107	CC Rabobank B.A. - Chaoda Modern European Warrants Aug 2010	2010/08/06	2010/08/13
21109	CC Rabobank B.A. - Zhaojin Mining European Warrants Aug 2010	2010/08/06	2010/08/13
10816	Citigroup Global Mkt H Inc. - SP5FN European PC Jul 2013	2010/08/13	2010/08/16
20074	J P Morgan SP BV - PetroChina European Warrants Aug 2010	2010/08/09	2010/08/16
16052	UBS AG - China Coal European Warrants Aug 2010	2010/08/10	2010/08/17
16059	UBS AG - Jiangxi Copper European Warrants Aug 2010	2010/08/10	2010/08/17
18475	Deutsche Bank AG - PetroChina European Warrants Aug 2010A	2010/08/10	2010/08/17
18571	Citigroup Global Mkt H Inc. - CMOC European Warrants Aug 10	2010/08/10	2010/08/17
18803	Merrill Lynch Int'l & Co. C.V. - PetroChina Eu Wt Aug 2010	2010/08/10	2010/08/17
19060	BNP Paribas Arbit Issu B.V.-BankComm European Warrants Aug10	2010/08/10	2010/08/17
19805	Citigroup Global Mkt H Inc. - Geely Auto Euro Wts Aug10	2010/08/10	2010/08/17
19832	J P Morgan SP BV - A50 China European Warrants Aug 2010	2010/08/10	2010/08/17
19893	Merrill Lynch Int'l & Co. C.V. - Ch Mobile Eur Wt Aug 2010 B	2010/08/10	2010/08/17
20201	CC Rabobank B.A. - Yurun Food European Warrants Aug 2010	2010/08/10	2010/08/17
20379	SGA Societe Generale Acceptance N.V. - CCB Eur Wt Aug 2010 A	2010/08/10	2010/08/17
20624	UBS AG - PetroChina European Warrants Aug 2010 B	2010/08/10	2010/08/17
20712	Deutsche Bank AG - China Overseas European Warrants Aug 2010	2010/08/10	2010/08/17
20687	KBC Fin Products Int'l Ltd. - China Overseas Euro Wts Aug10A	2010/08/10	2010/08/17
20793	Credit Suisse AG - China Mobile European Warrants Aug 2010 A	2010/08/10	2010/08/17
20824	Credit Suisse AG - BBMG European Warrants Aug 2010	2010/08/10	2010/08/17
20834	Barclays Bank plc - Denway Motors European Warrants Aug 2010	2010/08/10	2010/08/17
20868	Credit Suisse AG - PetroChina European Warrants Aug 2010	2010/08/10	2010/08/17
20920	Deutsche Bank AG - China Life European Warrants Aug 2010 B	2010/08/10	2010/08/17
20911	SGA Societe Generale Acceptance N.V. - BOCL Eu Wt Aug 2010 B	2010/08/10	2010/08/17
21047	CC Rabobank B.A. - BBMG European Warrants Aug 2010	2010/08/10	2010/08/17
21079	Deutsche Bank AG - Dongfeng Motor European Warrants Aug10	2010/08/10	2010/08/17
21094	SGA Societe Generale Acceptance N.V. -CITIC Pac Eu Wts Aug10	2010/08/10	2010/08/17
21165	Deutsche Bank AG - BOCL European Warrants Aug 2010 B	2010/08/10	2010/08/17
21166	Deutsche Bank AG - China Life European Warrants Aug 2010 C	2010/08/10	2010/08/17

## 認購期屆滿之衍生權證 (2010)(續)

股份代號	認股權證	最後買賣日期	除牌日期
21167	Deutsche Bank AG - China Life European Warrants Aug 2010 D	2010/08/10	2010/08/17
21156	SGA Societe Generale Acceptance N.V. - Petch Eu Wt Aug 2010B	2010/08/10	2010/08/17
21271	SGA Societe Generale Acceptance N.V. - HKEx Eu Wt Aug 2010 B	2010/08/10	2010/08/17
21317	BNP Paribas Arbit Issu B.V. - HSBC European Wts Aug 2010 B	2010/08/10	2010/08/17
21401	UBS AG - HSBC European Warrants Aug 2010 A	2010/08/10	2010/08/17
21548	RB of Scotland N.V. - Tencent Holdings European Wts Aug 10B	2010/08/10	2010/08/17
21556	HK Bank - China Shenhua European Warrants Aug 2010 B	2010/08/10	2010/08/17
21665	UBS AG - HKEx European Warrants Aug 2010 B	2010/08/10	2010/08/17
21749	SGA Societe Generale Acceptance N.V. - Ch Mob Eu Wt Aug 10B	2010/08/10	2010/08/17
21802	SGA Societe Generale Acceptance N.V. - CITBK Euro Wt Aug10B	2010/08/10	2010/08/17
21808	UBS AG - HSBC European Warrants Aug 2010 B	2010/08/10	2010/08/17
19783	HK Bank - Huaneng Power European Warrants Aug 2010 A	2010/08/11	2010/08/18
21187	KBC Fin Products Int'l Ltd. - Hutchison Euro Wts Aug 2010 B	2010/08/11	2010/08/18
21189	KBC Fin Products Int'l Ltd. - SHK Ppt European Wts Aug 2010	2010/08/11	2010/08/18
15886	HK Bank - Jiangxi Copper European Warrants Aug 2010 A	2010/08/12	2010/08/19
17541	HK Bank - HKEx European Put Warrants Aug 2010	2010/08/12	2010/08/19
18186	KBC Fin Products Int'l Ltd. - CNOOC Euro Put Wts Aug 2010	2010/08/12	2010/08/19
20385	SGA Societe Generale Acceptance N.V. - Tencent Eu Wt Aug 10B	2010/08/12	2010/08/19
20488	HK Bank - BOCL European Warrants Aug 2010 B	2010/08/12	2010/08/19
20493	HK Bank - China Mobile European Put Warrants Aug 2010	2010/08/12	2010/08/19
20662	KBC Fin Products Int'l Ltd. - SHK Ppt Euro Put Wts Aug 2010	2010/08/12	2010/08/19
21144	Macquarie Bank Ltd. - Ch Oilfield European Warrants Aug 2010	2010/08/12	2010/08/19
21210	HK Bank - CC Bank European Put Warrants Aug 2010	2010/08/12	2010/08/19
21200	HK Bank - CITIC Bank European Warrants Aug 2010 B	2010/08/12	2010/08/19
21204	HK Bank - Denway Motors European Warrants Aug 2010	2010/08/12	2010/08/19
21206	HK Bank - Jiangxi Copper European Warrants Aug 2010 B	2010/08/12	2010/08/19
21209	HK Bank - PetroChina European Warrants Aug 2010 B	2010/08/12	2010/08/19
21229	CC Rabobank B.A. - KWG Property European Warrants Aug 2010	2010/08/12	2010/08/19
21231	CC Rabobank B.A. - Sh Petrochem European Warrants Aug 2010	2010/08/12	2010/08/19
21489	KBC Fin Products Int'l Ltd. - CNOOC European Wts Aug 2010 C	2010/08/12	2010/08/19
21290	CC Rabobank B.A. - Geely Auto European Warrants Aug 2010 A	2010/08/13	2010/08/20
17821	Standard Bank PLC - PetroChina European Warrants Aug 2010	2010/08/16	2010/08/23
18404	Citigroup Global Mkt H Inc. - R&F Ppt European Wts Aug10	2010/08/16	2010/08/23
19219	Citigroup Global Mkt H Inc. - Lenovo European Warrants Aug10	2010/08/16	2010/08/23
19456	Citigroup Global Mkt H Inc. - BOC HK European Wts Aug 2010	2010/08/16	2010/08/23
19460	Citigroup Global Mkt H Inc. - Chi Res Power Euro Wts Aug10	2010/08/16	2010/08/23
19860	J P Morgan SP BV - Anhui Conch European Warrants Aug 2010	2010/08/16	2010/08/23
21292	CC Rabobank B.A. - Sinopharm European Warrants Aug 2010	2010/08/16	2010/08/23
14678	UBS AG - Zijin Mining European Warrants Aug 2010	2010/08/17	2010/08/24
16682	SGA Societe Generale Acceptance N.V. - CP&CC Eur Wt Aug 10A	2010/08/17	2010/08/24
16774	KBC Fin Products Int'l Ltd. - Sinopec Euro Wts Aug 2010 A	2010/08/17	2010/08/24
18158	Credit Suisse - SHK Ppt European Warrants Aug 2010	2010/08/17	2010/08/24
18163	Credit Suisse - SHK Ppt European Put Warrants Aug 2010	2010/08/17	2010/08/24
18630	SGA Societe Generale Acceptance N.V. - BOCCom Eur Wt Aug 10B	2010/08/17	2010/08/24
19587	SGA Societe Generale Acceptance N.V. - CNOOC Eu Wt Aug 2010B	2010/08/17	2010/08/24
19949	UBS AG - China Life European Warrants Aug 2010 A	2010/08/17	2010/08/24
20304	SGA Societe Generale Acceptance N.V. - R&F Ppt Eu Wts Aug 10	2010/08/17	2010/08/24
20324	Merrill Lynch Int'l & Co. C.V. - Tencent European Wts Aug10B	2010/08/17	2010/08/24
20361	SGA Societe Generale Acceptance N.V.-Ch Overseas Eu Wt Aug10	2010/08/17	2010/08/24
20549	SGA Societe Generale Acceptance NV-Ch Res Power Eu Wt Aug10B	2010/08/17	2010/08/24
20581	Barclays Bank plc - China Shenhua European Warrants Aug 2010	2010/08/17	2010/08/24
20582	Barclays Bank plc - Yanzhou Coal European Warrants Aug 2010	2010/08/17	2010/08/24
20645	Deutsche Bank AG - CNOOC European Warrants Aug 2010 A	2010/08/17	2010/08/24
20625	UBS AG - Tencent Holdings European Warrants Aug 2010 A	2010/08/17	2010/08/24
20717	Deutsche Bank AG - Zijin Mining European Warrants Aug 2010	2010/08/17	2010/08/24
20710	KBC Fin Products Int'l Ltd-Tencent Holdings Eu Put Wt Aug10A	2010/08/17	2010/08/24
20775	Deutsche Bank AG - China Mobile European Warrants Aug 2010 B	2010/08/17	2010/08/24
20826	Credit Suisse AG - KECL European Warrants Aug 2010	2010/08/17	2010/08/24
20820	Deutsche Bank AG - China Mobile European Warrants Aug 2010 C	2010/08/17	2010/08/24
20898	HK Bank - CM Bank European Warrants Aug 2010	2010/08/17	2010/08/24
20912	SGA Societe Generale Acceptance N.V. - Shenhua Eu Wt Aug 10	2010/08/17	2010/08/24
21072	J P Morgan SP BV - China Life European Warrants Aug 2010 B	2010/08/17	2010/08/24
21147	Merrill Lynch Int'l & Co. C.V. - HSBC Euro Wts Aug 2010 B	2010/08/17	2010/08/24
21155	SGA Societe Generale Acceptance N.V. - HSBC Eu Wt Aug 2010 C	2010/08/17	2010/08/24
21182	UBS AG - Hutchison European Warrants Aug 2010	2010/08/17	2010/08/24
21223	Credit Suisse AG - Jiangxi Copper European Wts Aug 2010	2010/08/17	2010/08/24
21247	Deutsche Bank AG - CM Bank European Warrants Aug 2010	2010/08/17	2010/08/24
21249	Deutsche Bank AG - Tencent Holdings European Warrants Aug10B	2010/08/17	2010/08/24
21196	RB of Scotland N.V. - Sinopec Corp European Warrants Aug 10A	2010/08/17	2010/08/24
21198	RB of Scotland N.V. - Jiangxi Copper European Wts Aug 2010	2010/08/17	2010/08/24
21294	KBC Fin Products Int'l Ltd. - HSBC European Wts Aug 2010 C	2010/08/17	2010/08/24
21265	SGA Societe Generale Acceptance N.V. - CP&CC Eur Wt Aug 10C	2010/08/17	2010/08/24
21307	Deutsche Bank AG - Denway Motors European Warrants Aug 2010	2010/08/17	2010/08/24
21493	KBC Fin Products Int'l Ltd. - A50 Ch European Put Wts Aug10D	2010/08/17	2010/08/24
21534	Deutsche Bank AG - China Mobile European Warrants Aug 2010 D	2010/08/17	2010/08/24
21552	Deutsche Bank AG - HSBC European Warrants Aug 2010	2010/08/17	2010/08/24
21568	UBS AG - China Mobile European Warrants Aug 2010 B	2010/08/17	2010/08/24
21622	Barclays Bank plc - China Life European Warrants Aug 2010 B	2010/08/17	2010/08/24
21734	UBS AG - CM Bank European Warrants Aug 2010	2010/08/17	2010/08/24
21885	CC Rabobank B.A. - Ch Mobile European Warrants Aug 2010 C	2010/08/17	2010/08/24
21965	UBS AG - ICBC European Warrants Aug 2010	2010/08/17	2010/08/24
22077	RB of Scotland N.V. - HSBC European Warrants Aug 2010	2010/08/17	2010/08/24
18218	BNP Paribas Arbit Issu B.V. - CNOOC European Wts Aug 2010 A	2010/08/18	2010/08/25
19225	Macquarie Bank Ltd. - Anhui Conch European Warrants Aug 2010	2010/08/18	2010/08/25
20319	Merrill Lynch Int'l & Co. C.V. - Ch Comm Cons Eu Wt Aug 2010	2010/08/18	2010/08/25
21287	CC Rabobank B.A. - China Dongxiang European Warrants Aug 10	2010/08/18	2010/08/25
21280	CC Rabobank B.A. - China Comservice European Warrants Aug 10	2010/08/18	2010/08/25



## 認購期屆滿之衍生權證 (2010)(續)

股份代號	認股權證	最後買賣日期	除牌日期
21282	CC Rabobank B.A. - Glorious PPT H European Warrants Aug 2010	2010/08/18	2010/08/25
21284	CC Rabobank B.A. - Yuexiu Property European Warrants Aug 10	2010/08/18	2010/08/25
21311	Deutsche Bank AG - Tencent Holdings European Warrants Aug10C	2010/08/18	2010/08/25
16942	SGA Societe Generale Acceptance N.V. - HSBC Eu Put Wt Aug10B	2010/08/19	2010/08/26
17780	HK Bank - CNOOC European Put Warrants Aug 2010	2010/08/19	2010/08/26
21176	SGA Societe Generale Acceptance N.V.-Country Gdn Eu Wt Aug10	2010/08/19	2010/08/26
21536	UBS AG - Tencent Holdings European Warrants Aug 2010 B	2010/08/19	2010/08/26
21693	RB of Scotland N.V. - Sinopec Corp European Warrants Aug10B	2010/08/19	2010/08/26
19472	HK Bank - Angang Steel European Warrants Aug 2010 A	2010/08/20	2010/08/27
19500	HK Bank - CITIC Bank European Warrants Aug 2010 A	2010/08/20	2010/08/27
19503	HK Bank - ICBC European Warrants Aug 2010	2010/08/20	2010/08/27
18398	CC Rabobank B.A. - Anhui Conch European Warrants Aug 2010	2010/08/23	2010/08/30
19157	HK Bank - Foxconn European Warrants Aug 2010	2010/08/23	2010/08/30
19158	HK Bank - Tencent European Warrants Aug 2010	2010/08/23	2010/08/30
19466	HK Bank - BOCL European Warrants Aug 2010 A	2010/08/23	2010/08/30
19450	HK Bank - Geely Auto European Warrants Aug 2010 A	2010/08/23	2010/08/30
19602	HK Bank - CITIC Pacific European Warrants Aug 2010	2010/08/23	2010/08/30
19600	HK Bank - Chi Res Land European Warrants Aug 2010	2010/08/23	2010/08/30
19608	HK Bank - Li & Fung European Warrants Aug 2010	2010/08/23	2010/08/30
19609	HK Bank - Renhe Comm European Warrants Aug 2010	2010/08/23	2010/08/30
20346	HK Bank - Shanghai Electric European Warrants Aug 2010	2010/08/23	2010/08/30
20365	HK Bank - Alibaba European Warrants Aug 2010	2010/08/23	2010/08/30
21289	CC Rabobank B.A. - CSR European Warrants Aug 2010	2010/08/23	2010/08/30
22079	KBC Fin Products Int'l Ltd. - Sinopec Euro Wts Aug 2010 C	2010/08/23	2010/08/30
15226	UBS AG - SHK Ppt European Warrants Aug 2010	2010/08/24	2010/08/31
15736	CC Rabobank B.A. - Sinopec Corp European Warrants Aug 2010 A	2010/08/24	2010/08/31
17701	Merrill Lynch Int'l & Co. C.V. - BankComm Euro Put Wts Aug10	2010/08/24	2010/08/31
17767	Citigroup Global Mkt H Inc. - Hutchison Euro Wts Aug 2010	2010/08/24	2010/08/31
18023	UBS AG - China Railway European Warrants Aug 2010	2010/08/24	2010/08/31
18405	Citigroup Global Mkt H Inc. - Hang Lung Ppt Euro Wts Aug10	2010/08/24	2010/08/31
18574	Citigroup Global Mkt H Inc. - COSCO Pacific Euro Wts Aug10	2010/08/24	2010/08/31
19010	Credit Suisse - China Life European Warrants Aug 2010	2010/08/24	2010/08/31
19026	BNP Paribas Arbit Issu B.V. - CNOOC European Wts Aug 2010 B	2010/08/24	2010/08/31
19072	J P Morgan SP BV - Tencent European Warrants Aug 2010	2010/08/24	2010/08/31
19089	Merrill Lynch Int'l & Co. C.V. - CNOOC European Wts Aug10B	2010/08/24	2010/08/31
19154	Merrill Lynch Int'l & Co. C.V. -HSI European Warrants Aug10A	2010/08/24	2010/08/31
19232	Credit Suisse - A50 China European Put Warrants Aug 2010	2010/08/24	2010/08/31
19397	KBC Fin Products Int'l Ltd. - HSI European Wts Aug 2010 A	2010/08/24	2010/08/31
19410	J P Morgan SP BV - China Coal European Warrants Aug 2010	2010/08/24	2010/08/31
19564	Credit Suisse AG - Tencent Holdings European Put Wts Aug10	2010/08/24	2010/08/31
19597	J P Morgan SP BV - Link Reit European Warrants Aug 2010	2010/08/24	2010/08/31
19626	J P Morgan SP BV - Minsheng Bank European Warrants Aug 2010	2010/08/24	2010/08/31
19669	SGA Societe Generale Acceptance N.V. - BOCL Eu Wt Aug 2010 A	2010/08/24	2010/08/31
19718	CC Rabobank B.A. - BYD European Warrants Aug 2010	2010/08/24	2010/08/31
19729	SGA Societe Generale Acceptance N.V. - CMB Euro Wts Aug 2010	2010/08/24	2010/08/31
19813	CC Rabobank B.A. - A50 China European Put Warrants Aug 2010A	2010/08/24	2010/08/31
19823	Macquarie Bank Ltd. - SHK Ppt European Put Warrants Aug 2010	2010/08/24	2010/08/31
19861	J P Morgan SP BV - China Unicom European Warrants Aug 2010	2010/08/24	2010/08/31
19897	Merrill Lynch Int'l & Co. C.V. - Ch Mobile Eu Put Wt Aug 10	2010/08/24	2010/08/31
19931	Barclays Bank plc - ICBC European Warrants Aug 2010 A	2010/08/24	2010/08/31
19947	UBS AG - CC Bank European Warrants Aug 2010 A	2010/08/24	2010/08/31
19950	UBS AG - China Life European Warrants Aug 2010 B	2010/08/24	2010/08/31
20067	Credit Suisse AG - Zijin Mining European Warrants Aug 2010	2010/08/24	2010/08/31
20117	J P Morgan SP BV - Ch Railway Cons European Warrants Aug 10B	2010/08/24	2010/08/31
20133	J P Morgan SP BV - HKEx European Put Wts Aug 2010	2010/08/24	2010/08/31
20151	BNP Paribas Arbit Issu B.V. - Bank of EA European Wts Aug 10	2010/08/24	2010/08/31
20152	BNP Paribas Arbit Issu B.V. - China Life Euro Wts Aug 2010	2010/08/24	2010/08/31
20165	CC Rabobank B.A. - China Overseas European Warrants Aug 10A	2010/08/24	2010/08/31
20204	CC Rabobank B.A. - Greentown China European Wts Aug 2010	2010/08/24	2010/08/31
20199	CC Rabobank B.A. - China Mengniu European Warrants Aug 2010	2010/08/24	2010/08/31
20206	CC Rabobank B.A. - Renhe Comm European Warrants Aug 2010	2010/08/24	2010/08/31
20230	CC Rabobank B.A. - Ch Mobile European Put Wts Aug 2010	2010/08/24	2010/08/31
20224	CC Rabobank B.A. - China Life European Warrants Aug 2010	2010/08/24	2010/08/31
20228	CC Rabobank B.A. - China Life European Put Warrants Aug 2010	2010/08/24	2010/08/31
20227	CC Rabobank B.A. - Hutchison European Warrants Aug 2010	2010/08/24	2010/08/31
20251	BNP Paribas Arbit Issu B.V. - Tencent Holdings Eu Wts Aug 10	2010/08/24	2010/08/31
20325	Merrill Lynch Int'l & Co. C.V. - Tencent European Wts Aug10C	2010/08/24	2010/08/31
20378	Credit Suisse AG - Tencent Holdings European Wts Aug 2010 A	2010/08/24	2010/08/31
20421	Barclays Bank plc - CM Bank European Warrants Aug 2010	2010/08/24	2010/08/31
20429	Barclays Bank plc - ICBC European Put Warrants Aug 2010	2010/08/24	2010/08/31
20463	Goldman Sachs SP (Asia) - China Mobile Euro Wts Aug 2010 A	2010/08/24	2010/08/31
20462	Goldman Sachs SP (Asia) - China Life Euro Wts Aug 2010	2010/08/24	2010/08/31
20450	HK Bank - Shimao Ppt European Warrants Aug 2010	2010/08/24	2010/08/31
20441	CC Rabobank B.A. - Anta Sports European Warrants Aug 2010	2010/08/24	2010/08/31
20444	CC Rabobank B.A. - China Oilfield European Warrants Aug 2010	2010/08/24	2010/08/31
20442	CC Rabobank B.A. - China COSCO European Warrants Aug 2010	2010/08/24	2010/08/31
20481	Barclays Bank plc - ICBC European Warrants Aug 2010 B	2010/08/24	2010/08/31
20524	BNP Paribas Arbit Issu B.V. - Ch Mobile Euro Wts Aug 2010 B	2010/08/24	2010/08/31
20557	CC Rabobank B.A. - Ch Mobile European Warrants Aug 2010 B	2010/08/24	2010/08/31
20594	Barclays Bank plc - HSI European Put Warrants Aug 2010 A	2010/08/24	2010/08/31
20776	Deutsche Bank AG - CNOOC European Warrants Aug 2010 B	2010/08/24	2010/08/31
20750	Merrill Lynch Int'l & Co. C.V. -HSI European Warrants Aug10B	2010/08/24	2010/08/31
20751	Merrill Lynch Int'l & Co. C.V. -HSI European Warrants Aug10C	2010/08/24	2010/08/31
20752	Merrill Lynch Int'l & Co. C.V. -HSI European Warrants Aug10D	2010/08/24	2010/08/31
20758	Merrill Lynch Int'l & Co. C.V. -HSI European Put Wts Aug 10E	2010/08/24	2010/08/31
20759	Merrill Lynch Int'l & Co. C.V. -HSI European Put Wts Aug 10F	2010/08/24	2010/08/31
20760	Merrill Lynch Int'l & Co. C.V. -HSI European Put Wts Aug 10G	2010/08/24	2010/08/31

## 認購期屆滿之衍生權證 (2010)(續)

股份代號	認股權證	最後買賣日期	除牌日期
20761	Merrill Lynch Int'l & Co. C.V. -HSI European Put Wts Aug 10H	2010/08/24	2010/08/31
20806	CC Rabobank B.A. - CNBM European Warrants Aug 2010	2010/08/24	2010/08/31
10945	SGA Societe Generale Acceptance N.V. - EUR/USD Eu Wt Aug 10A	2010/08/24	2010/08/31
10946	SGA Societe Generale Acceptance N.V. - EUR/USD Eu Wt Aug 10B	2010/08/24	2010/08/31
10950	SGA Societe Generale Acceptance N.V.-EUR/USD Eu Put Wt Aug10C	2010/08/24	2010/08/31
10951	SGA Societe Generale Acceptance N.V.-EUR/USD Eu Put Wt Aug10D	2010/08/24	2010/08/31
20852	BNP Paribas Arbit Issu B.V. - HSI European Wts Aug 2010 E	2010/08/24	2010/08/31
20830	BNP Paribas Arbit Issu B.V. - HSI Euro Put Wts Aug 2010 A	2010/08/24	2010/08/31
20856	BNP Paribas Arbit Issu B.V. - HSI Euro Put Wts Aug 2010 B	2010/08/24	2010/08/31
20842	J P Morgan SP BV - China Life European Warrants Aug 2010 A	2010/08/24	2010/08/31
20921	Deutsche Bank AG - HSI European Warrants Aug 2010 A	2010/08/24	2010/08/31
20922	Deutsche Bank AG - HSI European Warrants Aug 2010 B	2010/08/24	2010/08/31
20926	Goldman Sachs SP (Asia) - HSI European Warrants Aug 2010 E	2010/08/24	2010/08/31
20931	Goldman Sachs SP (Asia) - HSI European Put Wts Aug 2010 A	2010/08/24	2010/08/31
20882	CC Rabobank B.A. - CC Bank European Warrants Aug 2010 B	2010/08/24	2010/08/31
20883	CC Rabobank B.A. - Sinopec Corp European Warrants Aug 2010 B	2010/08/24	2010/08/31
20884	CC Rabobank B.A. - Lee & Man Paper European Warrants Aug 10	2010/08/24	2010/08/31
20885	CC Rabobank B.A. - Poly HK Inv European Warrants Aug 2010	2010/08/24	2010/08/31
20955	Barclays Bank plc - HSI European Warrants Aug 2010 C	2010/08/24	2010/08/31
20956	Barclays Bank plc - HSI European Warrants Aug 2010 D	2010/08/24	2010/08/31
20960	Barclays Bank plc - HSI European Put Warrants Aug 2010 B	2010/08/24	2010/08/31
20972	KBC Fin Products Int'l Ltd. - HSCEI Euro Wts Aug 2010	2010/08/24	2010/08/31
20976	KBC Fin Products Int'l Ltd. - HSCEI Euro Put Wts Aug 2010	2010/08/24	2010/08/31
20973	KBC Fin Products Int'l Ltd. - HSI European Wts Aug 2010 B	2010/08/24	2010/08/31
21004	CC Rabobank B.A. - HSI European Warrants Aug 2010	2010/08/24	2010/08/31
21015	UBS AG - HSCEI European Put Warrants Aug 2010	2010/08/24	2010/08/31
21034	BNP Paribas Arbit Issu B.V. - HSI Euro Put Wts Aug 2010 C	2010/08/24	2010/08/31
21035	BNP Paribas Arbit Issu B.V. - HSI Euro Put Wts Aug 2010 D	2010/08/24	2010/08/31
21040	Macquarie Bank Ltd. - CNBM European Warrants Aug 2010	2010/08/24	2010/08/31
21042	Macquarie Bank Ltd. - Shimaop Ppt European Warrants Aug 2010	2010/08/24	2010/08/31
21073	J P Morgan SP BV - China Shenhua European Warrants Aug 2010	2010/08/24	2010/08/31
21090	Macquarie Bank Ltd. - HSCEI European Put Warrants Aug 2010	2010/08/24	2010/08/31
21087	Macquarie Bank Ltd. - HSI European Warrants Aug 2010 A	2010/08/24	2010/08/31
21091	Macquarie Bank Ltd. - HSI European Put Warrants Aug 2010 C	2010/08/24	2010/08/31
21115	SGA Societe Generale Acceptance N.V. - CNOOC Eu Wt Aug 2010C	2010/08/24	2010/08/31
21173	Deutsche Bank AG - HSI European Warrants Aug 2010 C	2010/08/24	2010/08/31
21174	Deutsche Bank AG - HSI European Warrants Aug 2010 D	2010/08/24	2010/08/31
21141	Macquarie Bank Ltd. - HSI European Warrants Aug 2010 B	2010/08/24	2010/08/31
21163	Macquarie Bank Ltd. - HSI European Put Warrants Aug 2010 D	2010/08/24	2010/08/31
21146	Merrill Lynch Int'l & Co. C.V. - HSBC Euro Wts Aug 2010 A	2010/08/24	2010/08/31
21151	SGA Societe Generale Acceptance NV-Minsheng Bk Eu Wt Aug 10	2010/08/24	2010/08/31
10952	SGA Societe Generale Acceptance N.V. - USD/YEN Eu Wt Aug10A	2010/08/24	2010/08/31
10953	SGA Societe Generale Acceptance N.V. - USD/YEN Eu Wt Aug10B	2010/08/24	2010/08/31
10956	SGA Societe Generale Acceptance N.V.-USD/YEN Eu Put Wt Aug10C	2010/08/24	2010/08/31
10957	SGA Societe Generale Acceptance N.V.-USD/YEN Eu Put Wt Aug10D	2010/08/24	2010/08/31
21194	Deutsche Bank AG - HSI European Put Warrants Aug 2010 F	2010/08/24	2010/08/31
21185	SGA Societe Generale Acceptance N.V. - HWL Eur Wt Aug 2010	2010/08/24	2010/08/31
21186	UBS AG - HSI European Warrants Aug 2010 A	2010/08/24	2010/08/31
21199	BOCI Asia Ltd. - CC Bank European Warrants Aug 2010	2010/08/24	2010/08/31
21212	BNP Paribas Arbit Issu B.V. - Sinopec Corp Euro Wts Aug 10B	2010/08/24	2010/08/31
21213	BNP Paribas Arbit Issu B.V. - HSI European Wts Aug 2010 F	2010/08/24	2010/08/31
21214	BNP Paribas Arbit Issu B.V. - HSI European Wts Aug 2010 G	2010/08/24	2010/08/31
21216	Credit Suisse AG - CM Bank European Warrants Aug 2010	2010/08/24	2010/08/31
21215	Credit Suisse AG - HSI European Warrants Aug 2010 A	2010/08/24	2010/08/31
21239	Goldman Sachs SP (Asia) - CC Bank European Wts Aug 2010 A	2010/08/24	2010/08/31
21237	Goldman Sachs SP (Asia) - A50 China European Wts Aug 2010 B	2010/08/24	2010/08/31
21244	Goldman Sachs SP (Asia) - HSBC European Warrants Aug 2010 A	2010/08/24	2010/08/31
21245	Goldman Sachs SP (Asia) - HSBC European Warrants Aug 2010 B	2010/08/24	2010/08/31
21233	J P Morgan SP BV - CNBM European Warrants Aug 2010	2010/08/24	2010/08/31
21234	J P Morgan SP BV - Dongfeng Motor European Warrants Aug 2010	2010/08/24	2010/08/31
21228	CC Rabobank B.A. - HSBC European Warrants Aug 2010 B	2010/08/24	2010/08/31
21230	CC Rabobank B.A. - PetroChina European Warrants Aug 2010	2010/08/24	2010/08/31
21269	SGA Societe Generale Acceptance N.V. - CNOOC Eu Wt Aug 2010D	2010/08/24	2010/08/31
21274	SGA Societe Generale Acceptance N.V.-Renhe Comm Eu Wts Aug10	2010/08/24	2010/08/31
21310	SGA Societe Generale Acceptance N.V.-China EB Ltd Eu Wt Aug10	2010/08/24	2010/08/31
21347	BNP Paribas Arbit Issu B.V. - China Dongxiang Euro Wts Aug10	2010/08/24	2010/08/31
21365	Goldman Sachs SP (Asia) - HSI European Warrants Aug 2010 F	2010/08/24	2010/08/31
21366	Goldman Sachs SP (Asia) - HSI European Warrants Aug 2010 G	2010/08/24	2010/08/31
21367	Goldman Sachs SP (Asia) - HSI European Warrants Aug 2010 H	2010/08/24	2010/08/31
21360	Goldman Sachs SP (Asia) - HSI European Put Wts Aug 2010 B	2010/08/24	2010/08/31
21361	Goldman Sachs SP (Asia) - HSI European Put Wts Aug 2010 C	2010/08/24	2010/08/31
21362	Goldman Sachs SP (Asia) - HSI European Put Wts Aug 2010 D	2010/08/24	2010/08/31
21344	HK Bank - HSI European Put Warrants Aug 2010	2010/08/24	2010/08/31
21339	HK Bank - HSI European Warrants Aug 2010 A	2010/08/24	2010/08/31
21340	HK Bank - HSI European Warrants Aug 2010 B	2010/08/24	2010/08/31
21381	Goldman Sachs SP (Asia) - CC Bank European Wts Aug 2010 B	2010/08/24	2010/08/31
21382	Goldman Sachs SP (Asia) - CC Bank European Wts Aug 2010 C	2010/08/24	2010/08/31
21385	Goldman Sachs SP (Asia) - China Mobile Euro Wts Aug 2010 B	2010/08/24	2010/08/31
21387	Goldman Sachs SP (Asia)-Sinopec Corp European Warrants Aug10	2010/08/24	2010/08/31
21369	Macquarie Bank Ltd. - HSI European Put Warrants Aug 2010 E	2010/08/24	2010/08/31
21396	Deutsche Bank AG - HSI European Warrants Aug 2010 E	2010/08/24	2010/08/31
21400	Deutsche Bank AG - HSI European Put Warrants Aug 2010 G	2010/08/24	2010/08/31
21425	Macquarie Bank Ltd. - A50 China European Warrants Aug 2010	2010/08/24	2010/08/31
21431	SGA Societe Generale Acceptance N.V. - HSBC Eu Wt Aug 2010 D	2010/08/24	2010/08/31
21464	Deutsche Bank AG - A50 China European Warrants Aug 2010 B	2010/08/24	2010/08/31
21452	SGA Societe Generale Acceptance N.V. - HSI Eur Wt Aug 2010 A	2010/08/24	2010/08/31
21453	SGA Societe Generale Acceptance N.V. - HSI Eur Wt Aug 2010 B	2010/08/24	2010/08/31

## 認購期屆滿之衍生權證 (2010)(續)

股份代號	認股權證	最後買賣日期	除牌日期
21454	SGA Societe Generale Acceptance N.V. - HSI Eu Put Wt Aug10C	2010/08/24	2010/08/31
21455	SGA Societe Generale Acceptance N.V. - HSI Eu Put Wt Aug10D	2010/08/24	2010/08/31
21456	SGA Societe Generale Acceptance N.V. - HSI Eu Put Wt Aug10E	2010/08/24	2010/08/31
21462	UBS AG - HSI European Warrants Aug 2010 B	2010/08/24	2010/08/31
21500	SGA Societe Generale Acceptance N.V. - CP&CC Eur Wt Aug 10D	2010/08/24	2010/08/31
21554	Deutsche Bank AG - HSI European Warrants Aug 2010 H	2010/08/24	2010/08/31
21546	KBC Fin Products Int'l Ltd. - HSI European Wts Aug 2010 C	2010/08/24	2010/08/31
21569	UBS AG - China Mobile European Warrants Aug 2010 C	2010/08/24	2010/08/31
21628	Barclays Bank plc - HSI European Warrants Aug 2010 E	2010/08/24	2010/08/31
21642	Credit Suisse AG - HSI European Warrants Aug 2010 B	2010/08/24	2010/08/31
21607	Nomura Int'l plc - HSI European Warrants Aug 2010	2010/08/24	2010/08/31
21610	Nomura Int'l plc - HSI European Put Warrants Aug 2010	2010/08/24	2010/08/31
21617	UBS AG - Sinopec Corp European Warrants Aug 2010	2010/08/24	2010/08/31
21644	Macquarie Bank Ltd. - HSI European Warrants Aug 2010 F	2010/08/24	2010/08/31
21748	Credit Suisse AG - Tencent Holdings European Wts Aug 2010 C	2010/08/24	2010/08/31
21755	UBS AG - CC Bank European Warrants Aug 2010 B	2010/08/24	2010/08/31
21786	Credit Suisse AG - ICBC European Warrants Aug 2010 B	2010/08/24	2010/08/31
21835	KBC Fin Products Int'l Ltd. - HSBC European Wts Aug 2010 D	2010/08/24	2010/08/31
21842	Deutsche Bank AG - Tencent Holdings European Warrants Aug10D	2010/08/24	2010/08/31
21871	Credit Suisse AG - China Shenhua European Warrants Aug 2010	2010/08/24	2010/08/31
21892	BNP Paribas Arbit Issu B.V. - Ch Mobile Euro Wts Aug 2010 C	2010/08/24	2010/08/31
21899	Goldman Sachs SP (Asia) - HSI European Warrants Aug 2010 I	2010/08/24	2010/08/31
21900	Goldman Sachs SP (Asia) - HSI European Warrants Aug 2010 J	2010/08/24	2010/08/31
21910	Goldman Sachs SP (Asia) - HSI European Put Wts Aug 2010 K	2010/08/24	2010/08/31
21911	Goldman Sachs SP (Asia) - HSI European Put Wts Aug 2010 L	2010/08/24	2010/08/31
21940	Deutsche Bank AG - Tencent Holdings European Put Wts Aug 10F	2010/08/24	2010/08/31
21983	Deutsche Bank AG - CC Bank European Warrants Aug 2010 C	2010/08/24	2010/08/31
21951	RB of Scotland N.V. - CC Bank European Warrants Aug 2010	2010/08/24	2010/08/31
22019	Credit Suisse AG - CC Bank European Warrants Aug 2010 B	2010/08/24	2010/08/31
22020	Credit Suisse AG - China Mobile European Warrants Aug 2010 C	2010/08/24	2010/08/31
22021	Credit Suisse AG - Sinopec Corp European Warrants Aug 2010	2010/08/24	2010/08/31
22023	Credit Suisse AG - HSBC European Wts Aug 2010 B	2010/08/24	2010/08/31
21990	HK Bank - BOCL European Put Warrants Aug 2010	2010/08/24	2010/08/31
21999	UBS AG - HSI European Put Warrants Aug 2010 D	2010/08/24	2010/08/31
22048	Goldman Sachs SP (Asia) - BOCL European Warrants Aug 2010 C	2010/08/24	2010/08/31
22049	Goldman Sachs SP (Asia) - BOCL European Warrants Aug 2010 D	2010/08/24	2010/08/31
22071	Goldman Sachs SP (Asia) - A50 China European Wts Aug 2010 C	2010/08/24	2010/08/31
22073	Goldman Sachs SP (Asia) - Tencent Holdings European Wt Aug10	2010/08/24	2010/08/31
22190	Merrill Lynch Int'l & Co. C.V. -HSI European Put Wts Aug10I	2010/08/24	2010/08/31
22376	Deutsche Bank AG - China Life European Warrants Aug 2010 F	2010/08/24	2010/08/31
22420	Barclays Bank plc - HSI European Warrants Aug 2010 F	2010/08/24	2010/08/31
22427	Credit Suisse AG - HSBC European Wts Aug 2010 C	2010/08/24	2010/08/31
22430	Credit Suisse AG - HSI European Put Warrants Aug 2010 E	2010/08/24	2010/08/31
22426	Credit Suisse AG - HSI European Warrants Aug 2010 C	2010/08/24	2010/08/31
22396	SGA Societe Generale Acceptance N.V. - HSBC Eu Wt Aug 2010 E	2010/08/24	2010/08/31
22424	UBS AG - HSI European Warrants Aug 2010 C	2010/08/24	2010/08/31
22428	UBS AG - HSI European Put Warrants Aug 2010 E	2010/08/24	2010/08/31
22451	RB of Scotland N.V. - HSI European Put Warrants Aug 2010 D	2010/08/24	2010/08/31
22445	RB of Scotland N.V. - HSI European Warrants Aug 2010 A	2010/08/24	2010/08/31
22446	RB of Scotland N.V. - HSI European Warrants Aug 2010 B	2010/08/24	2010/08/31
22447	RB of Scotland N.V. - HSI European Warrants Aug 2010 C	2010/08/24	2010/08/31
22478	Credit Suisse AG - HSI European Warrants Aug 2010 D	2010/08/24	2010/08/31
22482	Credit Suisse AG - HSI European Put Warrants Aug 2010 F	2010/08/24	2010/08/31
22492	Credit Suisse AG - CC Bank European Warrants Aug 2010 C	2010/08/24	2010/08/31
22562	Deutsche Bank AG - HSI European Put Warrants Aug 2010 I	2010/08/24	2010/08/31
22563	Deutsche Bank AG - HSI European Put Warrants Aug 2010 J	2010/08/24	2010/08/31
22539	RB of Scotland N.V. - HSI European Put Warrants Aug 2010 E	2010/08/24	2010/08/31
22609	Credit Suisse AG - HSBC European Put Warrants Aug 2010	2010/08/24	2010/08/31
22611	Credit Suisse AG - HSI European Warrants Aug 2010 H	2010/08/24	2010/08/31
22588	Credit Suisse AG - HSI European Put Warrants Aug 2010 G	2010/08/24	2010/08/31
22599	KBC Fin Products Int'l Ltd. - HSI Euro Put Wts Aug 2010	2010/08/24	2010/08/31
22634	Credit Suisse AG - HSI European Put Warrants Aug 2010 I	2010/08/24	2010/08/31
22647	UBS AG - HSI European Warrants Aug 2010 F	2010/08/24	2010/08/31
22648	UBS AG - HSI European Warrants Aug 2010 G	2010/08/24	2010/08/31
22655	UBS AG - HSI European Put Warrants Aug 2010 H	2010/08/24	2010/08/31
22663	BOCI Asia Ltd. - China Mobile European Warrants Aug 2010	2010/08/24	2010/08/31
22718	Credit Suisse AG - HSI European Put Warrants Aug 2010 J	2010/08/24	2010/08/31
22724	SGA Societe Generale Acceptance N.V. - Ch Mob Eu Wt Aug 10C	2010/08/24	2010/08/31
22819	Barclays Bank plc - HSI European Warrants Aug 2010 G	2010/08/24	2010/08/31
22856	Deutsche Bank AG - HSI European Put Warrants Aug 2010 K	2010/08/24	2010/08/31
22876	Deutsche Bank AG - HSI European Put Warrants Aug 2010 L	2010/08/24	2010/08/31
18781	Citigroup Global Mkt H Inc. - CNOOC European Wts Aug 2010	2010/08/25	2010/09/01
20942	BOCI Asia Ltd. - Sinopec Corp European Warrants Aug 2010	2010/08/25	2010/09/01
21379	Goldman Sachs SP (Asia) - BOCL European Warrants Aug 2010 B	2010/08/25	2010/09/01
21537	UBS AG - Tencent Holdings European Warrants Aug 2010 C	2010/08/25	2010/09/01
21596	Nomura Int'l plc - HSBC European Warrants Aug 2010	2010/08/25	2010/09/01
21886	CC Rabobank B.A. - Tencent Holdings European Wts Aug 2010	2010/08/25	2010/09/01
22150	Nomura Int'l plc - CNOOC European Warrants Aug 2010	2010/08/25	2010/09/01
01438	KBC Fin Products Int'l Ltd. - HSBC European Wts Sep 2010 C	2010/08/26	2010/09/02
16241	KBC Fin Products Int'l Ltd. - HSBC Euro Put Wts Sep 2010 A	2010/08/26	2010/09/02
16694	Credit Suisse - HSBC European Put Warrants Sep 2010	2010/08/26	2010/09/02
17273	KBC Fin Products Int'l Ltd. - HSBC Euro Put Wts Sep 2010 B	2010/08/26	2010/09/02
19258	BNP Paribas Arbit Issu B.V. - CC Bank Euro Wts Sep 2010 B	2010/08/26	2010/09/02
19730	SGA Societe Generale Acceptance N.V. - CTel Eu Wt Sep 2010 A	2010/08/26	2010/09/02
19774	SGA Societe Generale Acceptance N.V. - Ch Mob Eu Wt Sep 2010	2010/08/26	2010/09/02
20154	BNP Paribas Arbit Issu B.V. - China Tel Euro Wts Sep 2010 A	2010/08/26	2010/09/02
20180	KBC Fin Products Int'l Ltd. - BOCL Euro Put Wts Sep 2010 D	2010/08/26	2010/09/02



## 認購期屆滿之衍生權證 (2010)(續)

股份代號	認股權證	最後買賣日期	除牌日期
20308	BNP Paribas Arbit Issu B.V. - HSBC European Wts Sep 2010 C	2010/08/26	2010/09/02
20282	SGA Societe Generale Acceptance N.V.-A50 Ch Eu Put Wt Sep10	2010/08/26	2010/09/02
20370	SGA Societe Generale Acceptance N.V. - Alibaba Eu Wts Sep10A	2010/08/26	2010/09/02
20381	SGA Societe Generale Acceptance N.V. - Datang Eu Wt Sep 2010	2010/08/26	2010/09/02
20383	SGA Societe Generale Acceptance N.V. - Lenovo Eur Wts Sep 10	2010/08/26	2010/09/02
20386	SGA Societe Generale Acceptance N.V. - Tencent Eu Wt Sep 10B	2010/08/26	2010/09/02
20659	KBC Fin Products Int'l Ltd. - Jiangxi Copper Eu Wts Sep10	2010/08/26	2010/09/02
20844	BNP Paribas Arbit Issu B.V. - Jiangxi Copper Eu Wts Sep 10B	2010/08/26	2010/09/02
21018	KBC Fin Products Int'l Ltd. - BOCL European Wts Sep 2010 A	2010/08/26	2010/09/02
21113	SGA Societe Generale Acceptance N.V. - CP&CC Eur Wt Sep 10C	2010/08/26	2010/09/02
21139	KBC Fin Products Int'l Ltd. - Tencent Holdings Eu Wt Sep10 A	2010/08/26	2010/09/02
21314	BNP Paribas Arbit Issu B.V. - CC Bank Euro Wts Sep 2010 C	2010/08/26	2010/09/02
21335	BNP Paribas Arbit Issu B.V. - ICBC European Wts Sep 2010 B	2010/08/26	2010/09/02
21390	Goldman Sachs SP (Asia) - HSBC European Warrants Sep 2010 A	2010/08/26	2010/09/02
21467	KBC Fin Products Int'l Ltd. - Sinopec Euro Wts Sep 2010	2010/08/26	2010/09/02
21469	KBC Fin Products Int'l Ltd. - Tencent Holdings Eu Wt Sep10B	2010/08/26	2010/09/02
21794	Macquarie Bank Ltd. - Nine Dragons European Wts Sep 2010	2010/08/26	2010/09/02
21941	KBC Fin Products Int'l Ltd. - BOCL European Wts Sep 2010 C	2010/08/26	2010/09/02
21948	KBC Fin Products Int'l Ltd. - ICBC European Wts Sep 2010 C	2010/08/26	2010/09/02
21986	KBC Fin Products Int'l Ltd. - HSBC European Wts Sep 2010 G	2010/08/26	2010/09/02
22084	KBC Fin Products Int'l Ltd. - HSBC Euro Put Wts Sep 2010 H	2010/08/26	2010/09/02
22102	KBC Fin Products Int'l Ltd. - BOCL Euro Put Wts Sep 2010 E	2010/08/26	2010/09/02
22246	SGA Societe Generale Acceptance N.V. - ICBC Eu Put Wt Sep 10	2010/08/26	2010/09/02
22483	KBC Fin Products Int'l Ltd. - CC Bank Euro Wts Sep 2010 B	2010/08/26	2010/09/02
17684	BNP Paribas Arbit Issu B.V. - ICBC European Wts Sep 2010 A	2010/08/27	2010/09/03
18941	BNP Paribas Arbit Issu B.V. - CC Bank Euro Wts Sep 2010 A	2010/08/27	2010/09/03
18997	Macquarie Bank Ltd. - Zijin Mining European Put Wts Sep 2010	2010/08/27	2010/09/03
20897	HK Bank - HKEx European Warrants Sep 2010 B	2010/08/27	2010/09/03
21111	Macquarie Bank Ltd. - Tencent European Put Warrants Sep 2010	2010/08/27	2010/09/03
21181	Macquarie Bank Ltd. - Jiangxi Copper European Wts Sep 2010 A	2010/08/27	2010/09/03
21288	CC Rabobank B.A. - Chinares Cement European Warrants Sep 10	2010/08/27	2010/09/03
21391	HK Bank - Sinopharm European Warrants Sep 2010	2010/08/27	2010/09/03
21691	RB of Scotland N.V. - China Life European Wts Sep 2010 A	2010/08/27	2010/09/03
21761	Macquarie Bank Ltd. - BYD European Warrants Sep 2010	2010/08/27	2010/09/03
22763	Goldman Sachs SP (Asia) - China Life Euro Wts Sep 2010 B	2010/08/27	2010/09/03
24470	Credit Suisse AG - A50 China European Warrants Jun 2011 B	2010/09/02	2010/09/03
21315	BNP Paribas Arbit Issu B.V. - Sinopec Corp Euro Wts Sep 2010	2010/08/30	2010/09/06
21413	J P Morgan SP BV - HSBC European Warrants Sep 2010 A	2010/08/30	2010/09/06
21414	J P Morgan SP BV - ICBC European Warrants Sep 2010 A	2010/08/30	2010/09/06
21406	Macquarie Bank Ltd. - CC Bank European Warrants Sep 2010	2010/08/30	2010/09/06
21407	Macquarie Bank Ltd. - Sinopec Corp European Wts Sep 2010	2010/08/30	2010/09/06
21410	Macquarie Bank Ltd. - Geely Auto European Warrants Sep 2010	2010/08/30	2010/09/06
06026	Deutsche Bank AG - ICBC European Warrants Sep 2010	2010/08/31	2010/09/07
15427	Credit Suisse - PetroChina European Warrants Sep 2010	2010/08/31	2010/09/07
16559	Credit Suisse - SHK Ppt European Warrants Sep 2010	2010/08/31	2010/09/07
16726	UBS AG - HSBC European Put Warrants Sep 2010 A	2010/08/31	2010/09/07
17987	Merrill Lynch Int'l & Co. C.V. - SHK Ppt Euro Wts Sep 2010	2010/08/31	2010/09/07
18516	SGA Societe Generale Acceptance N.V. - Tencent Eu Wt Sep10 A	2010/08/31	2010/09/07
18733	SGA Societe Generale Acceptance N.V. - HSBC Eu Put Wt Sep10	2010/08/31	2010/09/07
18912	Barclays Bank plc - BOCL European Warrants Sep 2010 A	2010/08/31	2010/09/07
19710	UBS AG - CHALCO European Warrants Sep 2010	2010/08/31	2010/09/07
19787	Deutsche Bank AG - Cheung Kong European Put Wts Sep 2010	2010/08/31	2010/09/07
19798	SGA Societe Generale Acceptance N.V. - HSBC Eu Wt Sep 2010 B	2010/08/31	2010/09/07
19868	Barclays Bank plc - PetroChina European Warrants Sep 2010	2010/08/31	2010/09/07
19870	BNP Paribas Arbit Issu B.V. - China Coal Euro Wts Sep10	2010/08/31	2010/09/07
19874	BNP Paribas Arbit Issu B.V. - Yanzhou Coal Euro Wts Sep10	2010/08/31	2010/09/07
19937	Barclays Bank plc - A50 China European Warrants Sep 2010 A	2010/08/31	2010/09/07
19928	Barclays Bank plc - HKEx European Warrants Sep 2010	2010/08/31	2010/09/07
19999	Barclays Bank plc -Tencent Holdings European Warrants Sep10A	2010/08/31	2010/09/07
20001	Barclays Bank plc -Tencent Holdings European Warrants Sep10B	2010/08/31	2010/09/07
20048	Barclays Bank plc - China Mobile European Warrants Sep 2010A	2010/08/31	2010/09/07
20049	Barclays Bank plc - China Mobile European Warrants Sep 2010B	2010/08/31	2010/09/07
20035	Barclays Bank plc - Sinopec Corp European Warrants Sep 2010A	2010/08/31	2010/09/07
20036	Barclays Bank plc - Sinopec Corp European Warrants Sep 2010B	2010/08/31	2010/09/07
20040	Barclays Bank plc - HSBC European Warrants Sep 2010 A	2010/08/31	2010/09/07
20041	Barclays Bank plc - HSBC European Warrants Sep 2010 B	2010/08/31	2010/09/07
20042	Barclays Bank plc - HSBC European Warrants Sep 2010 C	2010/08/31	2010/09/07
20031	Barclays Bank plc - Jiangxi Copper European Warrants Sep 10A	2010/08/31	2010/09/07
20032	Barclays Bank plc - Jiangxi Copper European Warrants Sep 10B	2010/08/31	2010/09/07
20287	SGA Societe Generale Acceptance N.V. - HWL Eur Wt Sep 2010 A	2010/08/31	2010/09/07
20418	Barclays Bank plc - BOCL European Warrants Sep 2010 B	2010/08/31	2010/09/07
20419	Barclays Bank plc - Ch Comm Cons European Warrants Sep 2010	2010/08/31	2010/09/07
20473	Barclays Bank plc - Angang Steel European Warrants Sep 2010	2010/08/31	2010/09/07
20474	Barclays Bank plc - BOCL European Put Warrants Sep 2010	2010/08/31	2010/09/07
20585	Barclays Bank plc - A50 China European Warrants Sep 2010 B	2010/08/31	2010/09/07
20650	KBC Fin Products Int'l Ltd. - HKEx European Warrants Sep 10A	2010/08/31	2010/09/07
20794	BNP Paribas Arbit Issu B.V.-CM Bank European Warrants Sep 10	2010/08/31	2010/09/07
20809	SGA Societe Generale Acceptance N.V. - HKEx Eu Put Wt Sep 10	2010/08/31	2010/09/07
21097	SGA Societe Generale Acceptance NV-Yanzhou Coal Eu Wt Sep10A	2010/08/31	2010/09/07
21190	BNP Paribas Arbit Issu B.V. - China Life Euro Wts Sep 2010	2010/08/31	2010/09/07
21266	SGA Societe Generale Acceptance N.V.-Chi Res Land Eu Wt Sep10	2010/08/31	2010/09/07
21272	SGA Societe Generale Acceptance N.V. - JIANG EU Wts Sep 10A	2010/08/31	2010/09/07
21329	Barclays Bank plc - HSBC European Put Warrants Sep 2010	2010/08/31	2010/09/07
21341	SGA Societe Generale Acceptance N.V. - CLife Eu Wt Sep 2010B	2010/08/31	2010/09/07
21343	SGA Societe Generale Acceptance N.V.-Ch Ship Cont Eu Wt Sep10	2010/08/31	2010/09/07
21372	Deutsche Bank AG - WISE CSI European Warrants Sep 2010	2010/08/31	2010/09/07
21376	Deutsche Bank AG - WISE CSI European Put Warrants Sep 2010	2010/08/31	2010/09/07

## 認購期屆滿之衍生權證 (2010)(續)

股份代號	認股權證	最後買賣日期	除牌日期
21398	Deutsche Bank AG - HSBC European Warrants Sep 2010 B	2010/08/31	2010/09/07
21402	BNP Paribas Arbit Issu B.V. - Ping An European Wts Sep 2010	2010/08/31	2010/09/07
21422	Macquarie Bank Ltd. - BOCL European Put Warrants Sep 2010	2010/08/31	2010/09/07
21448	Deutsche Bank AG - CC Bank European Warrants Sep 2010 A	2010/08/31	2010/09/07
21449	BOCI Asia Ltd. - A50 China European Warrants Sep 2010	2010/08/31	2010/09/07
21471	Barclays Bank plc - BankComm European Put Warrants Sep 2010	2010/08/31	2010/09/07
21473	Barclays Bank plc - HKEx European Put Warrants Sep 2010 B	2010/08/31	2010/09/07
21505	SGA Societe Generale Acceptance N.V. - A50 Ch Eu Wt Sep 2010	2010/08/31	2010/09/07
21739	SGA Societe Generale Acceptance N.V. - CCB Eur Wt Sep 2010 A	2010/08/31	2010/09/07
21754	UBS AG - BOCL European Warrants Sep 2010	2010/08/31	2010/09/07
21781	Credit Suisse AG - CC Bank European Warrants Sep 2010	2010/08/31	2010/09/07
21788	Credit Suisse AG - A50 China European Warrants Sep 2010	2010/08/31	2010/09/07
21896	BNP Paribas Arbit Issu B.V. - HSBC European Wts Sep 2010 D	2010/08/31	2010/09/07
22082	KBC Fin Products Int'l Ltd. - HKEx European Put Wts Sep 2010	2010/08/31	2010/09/07
22465	SGA Societe Generale Acceptance N.V. - CLife Eu Wt Sep 2010C	2010/08/31	2010/09/07
22466	SGA Societe Generale Acceptance N.V. - CLife Eu Wt Sep 2010D	2010/08/31	2010/09/07
22547	Macquarie Bank Ltd. - China Life European Wts Sep 2010 B	2010/08/31	2010/09/07
22969	Credit Suisse AG - Tencent Holdings European Wts Sep 2010 B	2010/08/31	2010/09/07
13783	Merrill Lynch Int'l & Co. C.V. - Ch Mobile Eur Wt Sep 2010 A	2010/09/01	2010/09/08
05061	CC Rabobank B.A. - HSBC European Warrants Sep 2010 A	2010/09/02	2010/09/09
18049	SGA Societe Generale Acceptance N.V. - CHALCO Eu Wt Sep 2010	2010/09/02	2010/09/09
18208	J P Morgan SP BV - Pacific Basin European Warrants Sep 2010	2010/09/02	2010/09/09
18362	SGA Societe Generale Acceptance N.V. - CP&CC Eur Wt Sep 10B	2010/09/02	2010/09/09
20558	CC Rabobank B.A. - Nine Dragons European Warrants Sep 2010	2010/09/02	2010/09/09
21468	KBC Fin Products Int'l Ltd. - China Tel Euro Wts Sep 2010	2010/09/02	2010/09/09
22617	SGA Societe Generale Acceptance N.V. - ICBC Eu Wt Sep 2010 E	2010/09/02	2010/09/09
09387	KBC Fin Products Int'l Ltd. - ICBC European Wts Sep 2010 A	2010/09/03	2010/09/10
18189	KBC Fin Products Int'l Ltd. - HSBC Euro Put Wts Sep 2010 E	2010/09/03	2010/09/10
20612	BNP Paribas Arbit Issu B.V. - BOCL European Wts Sep 2010	2010/09/03	2010/09/10
20617	BNP Paribas Arbit Issu B.V.-BOCL European Put Warrants Sep10	2010/09/03	2010/09/10
21140	KBC Fin Products Int'l Ltd. - HKEx European Warrants Sep10B	2010/09/03	2010/09/10
21461	BNP Paribas Arbit Issu B.V. - Hutchison European Wts Sep 10	2010/09/03	2010/09/10
21483	KBC Fin Products Int'l Ltd. - BOCL European Wts Sep 2010 B	2010/09/03	2010/09/10
21485	KBC Fin Products Int'l Ltd. - China Life Euro Wts Sep 2010 A	2010/09/03	2010/09/10
21487	KBC Fin Products Int'l Ltd. - Ch Mobile Euro Wt Sep 2010 B	2010/09/03	2010/09/10
21488	KBC Fin Products Int'l Ltd. - Ch Mobile Euro Wt Sep 2010 C	2010/09/03	2010/09/10
17478	CC Rabobank B.A. - A50 China European Warrants Sep 2010	2010/09/06	2010/09/13
10944	Deutsche Bank AG - Nikkei 225 Index European Wts Sep 2010	2010/09/06	2010/09/13
10949	Deutsche Bank AG - Nikkei 225 Index Euro Put Wts Sep 2010	2010/09/06	2010/09/13
17842	Merrill Lynch Int'l & Co. C.V.-CK(H) Euro Put Warrants Sep10	2010/09/07	2010/09/14
17983	Merrill Lynch Int'l & Co. C.V. - HKEx Euro Wts Sep 2010 A	2010/09/07	2010/09/14
19113	BNP Paribas Arbit Issu B.V. -SHK Ppt European Warrants Sep10	2010/09/07	2010/09/14
19622	SGA Societe Generale Acceptance NV-Minsheng Bank Eu Wt Sep10	2010/09/07	2010/09/14
19898	Merrill Lynch Int'l & Co. C.V. - Sinopec Eu Put Wts Sep 10B	2010/09/07	2010/09/14
19948	UBS AG - CC Bank European Warrants Sep 2010 A	2010/09/07	2010/09/14
19970	UBS AG - A50 China European Warrants Sep 2010	2010/09/07	2010/09/14
19955	UBS AG - HKEx European Warrants Sep 2010 A	2010/09/07	2010/09/14
20297	Macquarie Bank Ltd. - Tingyi European Warrants Sep 2010	2010/09/07	2010/09/14
20430	Barclays Bank plc - HKEx European Put Warrants Sep 2010 A	2010/09/07	2010/09/14
20550	SGA Societe Generale Acceptance NV-Ch Res Power Eu Wt Sep10	2010/09/07	2010/09/14
20553	SGA Societe Generale Acceptance N.V. - Foxconn Eu Wts Sep 10	2010/09/07	2010/09/14
20825	Credit Suisse AG - CHALCO European Wts Sep 2010	2010/09/07	2010/09/14
20836	Barclays Bank plc - HuanengPower European Warrants Sep 2010	2010/09/07	2010/09/14
20952	Barclays Bank plc - China Shenhua European Warrants Sep 2010	2010/09/07	2010/09/14
20953	Barclays Bank plc - ICBC European Warrants Sep 2010	2010/09/07	2010/09/14
21264	SGA Societe Generale Acceptance N.V.-Ch Overseas Eu Wt Sep10	2010/09/07	2010/09/14
21279	SGA Societe Generale Acceptance N.V. - R&F Ppt Eu Wts Sep10	2010/09/07	2010/09/14
21322	Barclays Bank plc - China Life European Warrants Sep 2010	2010/09/07	2010/09/14
21434	UBS AG - Ping An European Warrants Sep 2010	2010/09/07	2010/09/14
21463	Deutsche Bank AG - HSBC European Warrants Sep 2010 C	2010/09/07	2010/09/14
21533	Deutsche Bank AG - BOCL European Warrants Sep 2010	2010/09/07	2010/09/14
21531	HK Bank - C Transmission European Warrants Sep 2010	2010/09/07	2010/09/14
21527	J P Morgan SP BV - Sinopec Corp European Warrants Sep 2010	2010/09/07	2010/09/14
21528	J P Morgan SP BV - HSBC European Warrants Sep 2010 B	2010/09/07	2010/09/14
21529	J P Morgan SP BV - ICBC European Warrants Sep 2010 B	2010/09/07	2010/09/14
21530	J P Morgan SP BV - PetroChina European Warrants Sep 2010	2010/09/07	2010/09/14
21535	UBS AG - China Life European Warrants Sep 2010 A	2010/09/07	2010/09/14
21756	UBS AG - ICBC European Warrants Sep 2010 D	2010/09/07	2010/09/14
21832	CC Rabobank B.A. - ICBC European Put Warrants Sep 2010	2010/09/07	2010/09/14
21982	Credit Suisse AG - Tencent Holdings European Wts Sep 2010 A	2010/09/07	2010/09/14
22173	SGA Societe Generale Acceptance N.V. - CCB Eur Wt Sep 2010 D	2010/09/07	2010/09/14
22893	Macquarie Bank Ltd. - PetroChina European Wts Sep 2010	2010/09/07	2010/09/14
21441	CC Rabobank B.A. - GAC European Warrants Sep 2010	2010/09/08	2010/09/15
18800	Merrill Lynch Int'l & Co. C.V. - HKEx Euro Wts Sep 2010 B	2010/09/09	2010/09/16
19606	HK Bank - Dongfeng Motor European Warrants Sep 2010	2010/09/09	2010/09/16
21538	J P Morgan SP BV - CM Bank European Warrants Sep 2010 A	2010/09/09	2010/09/16
21539	J P Morgan SP BV - JX Copper European Warrants Sep 2010	2010/09/09	2010/09/16
21810	KBC Fin Products Int'l Ltd. - ICBC European Wts Sep 2010 B	2010/09/09	2010/09/16
21801	SGA Societe Generale Acceptance N.V. - Alibaba Eu Wts Sep10B	2010/09/09	2010/09/16
22403	Macquarie Bank Ltd. - Jiangxi Copper European Wts Sep 2010 B	2010/09/09	2010/09/16
22918	KBC Fin Products Int'l Ltd. - ICBC Euro Put Wts Sep 2010	2010/09/09	2010/09/16
21572	KBC Fin Products Int'l Ltd. - CC Bank Euro Wts Sep 2010 A	2010/09/10	2010/09/17
21565	Macquarie Bank Ltd. - Gome European Warrants Sep 2010	2010/09/10	2010/09/17
21566	Macquarie Bank Ltd. - Sh Ind H European Warrants Sep 2010	2010/09/10	2010/09/17
21944	KBC Fin Products Int'l Ltd. - China Life Euro Wts Sep 2010 B	2010/09/10	2010/09/17
22444	UBS AG - China Life European Warrants Sep 2010 C	2010/09/10	2010/09/17
17955	CC Rabobank B.A. - HKEx European Warrants Sep 2010	2010/09/13	2010/09/20



## 認購期屆滿之衍生權證 (2010)(續)

股份代號	認股權證	最後買賣日期	除牌日期
18033	Merrill Lynch Int'l & Co. C.V. - HSBC Euro Wts Sep 2010	2010/09/13	2010/09/20
18073	HK Bank - Tencent European Warrants Sep 2010 A	2010/09/13	2010/09/20
19432	KBC Fin Products Int'l Ltd. - A50 Ch Euro Wts Sep 2010	2010/09/13	2010/09/20
20343	HK Bank - Hidili Industry European Warrants Sep 2010	2010/09/13	2010/09/20
20899	HK Bank - China Overseas European Warrants Sep 2010	2010/09/13	2010/09/20
21586	J P Morgan SP BV - CM Bank European Warrants Sep 2010 B	2010/09/13	2010/09/20
17287	Merrill Lynch Int'l & Co. C.V. - SHK Ppt Euro Put Wts Sep10	2010/09/14	2010/09/21
17416	HK Bank - A50 China European Warrants Sep 2010 A	2010/09/14	2010/09/21
17822	BNP Paribas Arbit Issu B.V. - HSBC European Wts Sep 2010 A	2010/09/14	2010/09/21
17916	Deutsche Bank AG - HSBC European Warrants Sep 2010 A	2010/09/14	2010/09/21
17932	UBS AG - HSBC European Warrants Sep 2010 C	2010/09/14	2010/09/21
18037	Citigroup Global Mkt H Inc. - Bank of EA European Wts Sep 10	2010/09/14	2010/09/21
18275	SGA Societe Generale Acceptance N.V. - CK(H) Eu Wt Sep 2010	2010/09/14	2010/09/21
18280	SGA Societe Generale Acceptance N.V. - SHK P Eu Wt Sep 2010	2010/09/14	2010/09/21
18401	Citigroup Global Mkt H Inc. - China Life Euro Wts Sep 2010	2010/09/14	2010/09/21
18408	Citigroup Global Mkt H Inc. - Link Reit European Wts Sep10	2010/09/14	2010/09/21
18409	Citigroup Global Mkt H Inc. - Wharf European Warrants Sep10	2010/09/14	2010/09/21
18858	KBC Fin Products Int'l Ltd. - HSBC European Wts Sep 2010 F	2010/09/14	2010/09/21
19462	Citigroup Global Mkt H Inc. - Dongfeng European Wts Sep10	2010/09/14	2010/09/21
19768	Deutsche Bank AG - A50 China European Warrants Sep 2010	2010/09/14	2010/09/21
19797	SGA Societe Generale Acceptance N.V. - CLife Eu Wt Sep 2010A	2010/09/14	2010/09/21
19859	Credit Suisse AG - HSBC European Wts Sep 2010 B	2010/09/14	2010/09/21
19960	UBS AG - ICBC European Warrants Sep 2010 A	2010/09/14	2010/09/21
20085	SGA Societe Generale Acceptance N.V. - BOCL Eu Wt Sep 2010	2010/09/14	2010/09/21
20397	Citigroup Global Mkt H Inc. - CHALCO European Warrants Sep10	2010/09/14	2010/09/21
20404	Citigroup Global Mkt H Inc. - China Mobile Eur Wt Sep 2010	2010/09/14	2010/09/21
20583	Barclays Bank plc - Foxconn European Warrants Sep 2010	2010/09/14	2010/09/21
20900	HK Bank - R&F Ppt European Warrants Sep 2010 B	2010/09/14	2010/09/21
20902	HK Bank - Shimao Ppt European Warrants Sep 2010	2010/09/14	2010/09/21
10954	Deutsche Bank AG - DJIA European Warrants Sep 2010	2010/09/14	2010/09/21
10958	Deutsche Bank AG - DJIA European Put Warrants Sep 2010	2010/09/14	2010/09/21
21308	Deutsche Bank AG - Foxconn European Warrants Sep 2010	2010/09/14	2010/09/21
21321	Barclays Bank plc - CC Bank European Put Warrants Sep 2010	2010/09/14	2010/09/21
21330	Barclays Bank plc - ICBC European Put Warrants Sep 2010	2010/09/14	2010/09/21
21479	CC Rabobank B.A. - Ping An European Warrants Sep 2010	2010/09/14	2010/09/21
21616	UBS AG - CC Bank European Warrants Sep 2010 B	2010/09/14	2010/09/21
21618	UBS AG - ICBC European Warrants Sep 2010 C	2010/09/14	2010/09/21
21667	J P Morgan SP BV - Lenovo European Warrants Sep 2010	2010/09/14	2010/09/21
21787	Credit Suisse AG - ICBC European Warrants Sep 2010	2010/09/14	2010/09/21
21995	SGA Societe Generale Acceptance N.V. - CCB Eur Wt Sep 2010 C	2010/09/14	2010/09/21
22205	RB of Scotland N.V. - CC Bank European Warrants Sep 2010 A	2010/09/14	2010/09/21
22223	UBS AG - China Life European Put Warrants Sep 2010	2010/09/14	2010/09/21
22332	UBS AG - Jiangxi Copper European Warrants Sep 2010 B	2010/09/14	2010/09/21
22397	SGA Societe Generale Acceptance N.V. - ICBC Eu Wt Sep 2010 D	2010/09/14	2010/09/21
22530	Deutsche Bank AG - China Life European Put Wts Sep 2010	2010/09/14	2010/09/21
23007	RB of Scotland N.V. - CC Bank European Warrants Sep 2010 B	2010/09/14	2010/09/21
20469	Macquarie Bank Ltd. - Hang Lung Ppt European Wts Sep 2010	2010/09/15	2010/09/22
20669	Nomura Int'l plc - Tencent Holdings European Warrants Sep 10	2010/09/15	2010/09/22
17756	SGA Societe Generale Acceptance N.V. - CP&CC Eur Wt Sep 10 A	2010/09/16	2010/09/24
18054	SGA Societe Generale Acceptance N.V. - Shenhua Eu Wt Sep 10	2010/09/16	2010/09/24
18117	KBC Fin Products Int'l Ltd. - HSBC European Wts Sep 2010 D	2010/09/16	2010/09/24
18204	J P Morgan SP BV - HS Bank European Warrants Sep 2010	2010/09/16	2010/09/24
18329	HK Bank - CRCC European Warrants Sep 2010	2010/09/16	2010/09/24
18364	SGA Societe Generale Acceptance N.V. - HSBC Eu Wt Sep 2010 A	2010/09/16	2010/09/24
18966	HK Bank - Lenovo European Warrants Sep 2010	2010/09/16	2010/09/24
19054	SGA Societe Generale Acceptance N.V. - KECL Euro Wts Sep 10	2010/09/16	2010/09/24
19610	BNP Paribas Arbit Issu B.V. - Ch Mobile Euro Wts Sep 2010	2010/09/16	2010/09/24
19777	HK Bank - CM Bank European Warrants Sep 2010	2010/09/16	2010/09/24
20345	HK Bank - HKEx European Warrants Sep 2010 A	2010/09/16	2010/09/24
20495	KBC Fin Products Int'l Ltd. - Ch Mobile Euro Wt Sep 2010 A	2010/09/16	2010/09/24
20873	Merrill Lynch Int'l & Co. C.V. - ChiUnicom Eu Put Wts Sep10	2010/09/16	2010/09/24
21281	CC Rabobank B.A. - China Gas Hold European Warrants Sep 2010	2010/09/16	2010/09/24
21438	CC Rabobank B.A. - Alibaba European Warrants Sep 2010	2010/09/16	2010/09/24
21612	BOCI Asia Ltd. - China Life European Put Warrants Sep 2010	2010/09/16	2010/09/24
21611	BOCI Asia Ltd. - MCC European Warrants Sep 2010	2010/09/16	2010/09/24
21643	UBS AG - BYD European Warrants Sep 2010	2010/09/16	2010/09/24
21690	RB of Scotland N.V. - BYD European Warrants Sep 2010	2010/09/16	2010/09/24
21701	J P Morgan SP BV - BYD European Warrants Sep 2010	2010/09/16	2010/09/24
21879	Macquarie Bank Ltd. - China Life European Put Wts Sep 2010	2010/09/16	2010/09/24
21887	CC Rabobank B.A. - Tencent Holdings European Wts Sep 2010	2010/09/16	2010/09/24
22313	CC Rabobank B.A. - Ch Mobile European Warrants Sep 2010	2010/09/16	2010/09/24
22439	UBS AG - China Shenhua European Warrants Sep 2010	2010/09/16	2010/09/24
22442	UBS AG - Tencent Holdings European Warrants Sep 2010	2010/09/16	2010/09/24
23151	SGA Societe Generale Acceptance N.V. - Tencent Eu Wt Sep 10C	2010/09/16	2010/09/24
14938	HK Bank - Cheung Kong European Warrants Sep 2010	2010/09/17	2010/09/27
18110	Deutsche Bank AG - Cheung Kong European Warrants Sep 2010	2010/09/17	2010/09/27
20410	HK Bank - China Life European Warrants Sep 2010 A	2010/09/17	2010/09/27
20540	HK Bank - R&F Ppt European Warrants Sep 2010 A	2010/09/17	2010/09/27
21159	Credit Suisse AG - Sinopec Corp European Warrants Sep 2010	2010/09/17	2010/09/27
21692	RB of Scotland N.V. - China Life European Wts Sep 2010 B	2010/09/17	2010/09/27
21694	RB of Scotland N.V. - ICBC European Warrants Sep 2010 B	2010/09/17	2010/09/27
23207	Credit Suisse AG - Tencent Holdings European Wts Sep 2010 C	2010/09/17	2010/09/27
15622	SGA Societe Generale Acceptance N.V. - ICBC Eu Wt Sep 2010 A	2010/09/20	2010/09/28
15899	RB of Scotland N.V. - HSBC European Warrants Sep 2010 A	2010/09/20	2010/09/28
16886	Merrill Lynch Int'l & Co. C.V. - Ch Mobile Eur Wt Sep 2010 B	2010/09/20	2010/09/28
17896	UBS AG - HS Bank European Warrants Sep 2010	2010/09/20	2010/09/28
18014	J P Morgan SP BV - SHK Ppt European Warrants Sep 2010	2010/09/20	2010/09/28

## 認購期屆滿之衍生權證 (2010)(續)

股份代號	認股權證	最後買賣日期	除牌日期
18060	UBS AG - China Unicom European Warrants Sep 2010	2010/09/20	2010/09/28
19119	BNP Paribas Arbit Issu B.V. - A50 China Euro Wts Sep 2010	2010/09/20	2010/09/28
19304	CC Rabobank B.A. - HSBC European Warrants Sep 2010 B	2010/09/20	2010/09/28
19328	Merrill Lynch Int'l & Co. C.V.-Sinopec Eu Put Warrant Sep10A	2010/09/20	2010/09/28
19372	Credit Suisse AG - China Shenhua European Warrants Sep 2010	2010/09/20	2010/09/28
19656	Deutsche Bank AG - Minsheng Bank European Warrants Sep 2010	2010/09/20	2010/09/28
19858	Credit Suisse AG - HSBC European Wts Sep 2010 A	2010/09/20	2010/09/28
19967	Deutsche Bank AG - KECL European Warrants Sep 2010 A	2010/09/20	2010/09/28
19956	UBS AG - HKEx European Warrants Sep 2010 B	2010/09/20	2010/09/28
19961	UBS AG - ICBC European Warrants Sep 2010 B	2010/09/20	2010/09/28
20097	BOCI Asia Ltd. - Minsheng Bank European Warrants Sep 2010	2010/09/20	2010/09/28
20683	UBS AG - China Mobile European Warrants Sep 2010	2010/09/20	2010/09/28
20848	UBS AG - R&F Ppt European Warrants Sep 2010	2010/09/20	2010/09/28
20851	UBS AG - HSBC European Put Warrants Sep 2010 B	2010/09/20	2010/09/28
20904	Deutsche Bank AG - Sinopec Corp European Warrants Sep 2010	2010/09/20	2010/09/28
20984	SGA Societe Generale Acceptance N.V. - CNBM Euro Wts Sep 10	2010/09/20	2010/09/28
21030	HK Bank - Yanzhou Coal European Warrants Sep 2010	2010/09/20	2010/09/28
21124	Deutsche Bank AG - Zijin Mining European Warrants Sep 2010	2010/09/20	2010/09/28
21112	HK Bank - CNOOC European Warrants Sep 2010	2010/09/20	2010/09/28
21175	SGA Societe Generale Acceptance N.V. - CMB Euro Wts Sep 2010	2010/09/20	2010/09/28
10960	Deutsche Bank AG - AUD/USD European Put Warrants Sep 2010	2010/09/20	2010/09/28
10955	Deutsche Bank AG - EUR/USD European Warrants Sep 2010	2010/09/20	2010/09/28
10959	Deutsche Bank AG - EUR/USD European Put Warrants Sep 2010	2010/09/20	2010/09/28
21296	Goldman Sachs SP (Asia) - BOCL European Warrants Sep 2010 A	2010/09/20	2010/09/28
21437	Credit Suisse AG - Sinopharm European Warrants Sep 2010	2010/09/20	2010/09/28
21432	SGA Societe Generale Acceptance N.V. - Ping An Eu Wt Sep 10	2010/09/20	2010/09/28
21458	SGA Societe Generale Acceptance N.V. - JIANG Eu Wts Sep10B	2010/09/20	2010/09/28
21459	SGA Societe Generale Acceptance NV-Yanzhou Coal Eu Wt Sep10B	2010/09/20	2010/09/28
21570	UBS AG - HSBC European Warrants Sep 2010 D	2010/09/20	2010/09/28
21658	Citigroup Global Mkt H Inc. - HSBC European Put Wts Sep 2010	2010/09/20	2010/09/28
21725	HK Bank - Tencent European Warrants Sep 2010 C	2010/09/20	2010/09/28
21727	HK Bank - ZTE European Warrants Sep 2010	2010/09/20	2010/09/28
21740	SGA Societe Generale Acceptance N.V. - CCB Eur Wt Sep 2010 B	2010/09/20	2010/09/28
21741	SGA Societe Generale Acceptance N.V. - ICBC Eu Wt Sep 2010 B	2010/09/20	2010/09/28
21766	Barclays Bank plc - BYD European Warrants Sep 2010	2010/09/20	2010/09/28
21791	Deutsche Bank AG - HKEx European Warrants Sep 2010	2010/09/20	2010/09/28
21778	CC Rabobank B.A. - CC Bank European Warrants Sep 2010 B	2010/09/20	2010/09/28
21844	Deutsche Bank AG - BYD European Warrants Sep 2010	2010/09/20	2010/09/28
21851	Barclays Bank plc - Jiangxi Copper European Warrants Sep 10C	2010/09/20	2010/09/28
21883	UBS AG - China Life European Warrants Sep 2010 B	2010/09/20	2010/09/28
21998	UBS AG - Jiangxi Copper European Warrants Sep 2010 A	2010/09/20	2010/09/28
22067	Goldman Sachs SP (Asia) - CC Bank European Wts Sep 2010 A	2010/09/20	2010/09/28
22189	Merrill Lynch Int'l & Co. C.V. - Hutchison Euro Wts Sep 2010	2010/09/20	2010/09/28
22202	SGA Societe Generale Acceptance N.V. - ICBC Eu Wt Sep 2010 C	2010/09/20	2010/09/28
22314	CC Rabobank B.A. - China Life European Warrants Sep 2010 B	2010/09/20	2010/09/28
22315	CC Rabobank B.A. - Hutchison European Warrants Sep 2010 B	2010/09/20	2010/09/28
22364	Merrill Lynch Int'l & Co. C.V. - BOCL European Wts Sep 2010	2010/09/20	2010/09/28
22431	Deutsche Bank AG - CC Bank European Warrants Sep 2010 B	2010/09/20	2010/09/28
22438	UBS AG - China Tel European Warrants Sep 2010	2010/09/20	2010/09/28
22437	UBS AG - CC Bank European Warrants Sep 2010 C	2010/09/20	2010/09/28
22610	Credit Suisse AG - HKEx European Warrants Sep 2010	2010/09/20	2010/09/28
22987	Credit Suisse AG - Ping An European Warrants Sep 2010	2010/09/20	2010/09/28
17322	KBC Fin Products Int'l Ltd. - Sinopec Corp Eu Put Wt Sep2010	2010/09/21	2010/09/29
18412	CC Rabobank B.A. - Sinopec Corp European Put Warrants Sep10	2010/09/21	2010/09/29
19000	HK Bank - Tencent European Warrants Sep 2010 B	2010/09/21	2010/09/29
19024	HK Bank - Foxconn European Warrants Sep 2010	2010/09/21	2010/09/29
19498	HK Bank - A50 China European Warrants Sep 2010 B	2010/09/21	2010/09/29
19953	UBS AG - CNOOC European Warrants Sep 2010	2010/09/21	2010/09/29
20314	Deutsche Bank AG - KECL European Warrants Sep 2010 B	2010/09/21	2010/09/29
21101	HK Bank - CNBM European Warrants Sep 2010	2010/09/21	2010/09/29
21207	HK Bank - Jiangxi Copper European Warrants Sep 2010	2010/09/21	2010/09/29
10961	Deutsche Bank AG - Gold European Put Warrants Sep 2010	2010/09/21	2010/09/29
21613	HK Bank - China Life European Warrants Sep 2010 B	2010/09/21	2010/09/29
21829	CC Rabobank B.A. - Chi Res Power European Warrants Sep 2010	2010/09/21	2010/09/29
22089	CC Rabobank B.A. - Angang Steel European Warrants Sep 2010	2010/09/21	2010/09/29
22731	J P Morgan SP BV - A50 China European Warrants Sep 2010 B	2010/09/21	2010/09/29
22874	Deutsche Bank AG - China Life European Warrants Sep 2010	2010/09/21	2010/09/29
15999	RB of Scotland N.V. - ICBC European Warrants Sep 2010 A	2010/09/22	2010/09/30
16120	CC Rabobank B.A. - China Railway European Wts Sep 2010	2010/09/22	2010/09/30
16342	Macquarie Bank Ltd. - China Mobile European Wts Sep 2010	2010/09/22	2010/09/30
16364	Macquarie Bank Ltd. - HSBC European Warrants Sep 2010 A	2010/09/22	2010/09/30
16568	Macquarie Bank Ltd. - Zijin Mining European Wts Sep 2010	2010/09/22	2010/09/30
16575	Macquarie Bank Ltd. - CNOOC European Put Warrants Sep 2010	2010/09/22	2010/09/30
16700	Macquarie Bank Ltd. - Cheung Kong European Warrants Sep 2010	2010/09/22	2010/09/30
16844	Macquarie Bank Ltd. - Dongfeng Motor European Wts Sep 2010	2010/09/22	2010/09/30
16941	Macquarie Bank Ltd. - HKEx European Warrants Sep 2010	2010/09/22	2010/09/30
16946	Macquarie Bank Ltd. - BankComm European Warrants Sep 2010	2010/09/22	2010/09/30
16948	Macquarie Bank Ltd. - China Railway European Wts Sep 2010	2010/09/22	2010/09/30
17299	Macquarie Bank Ltd. - Hang Seng Bank European Wts Sep 2010	2010/09/22	2010/09/30
17379	J P Morgan SP BV - Foxconn European Warrants Sep 2010 A	2010/09/22	2010/09/30
17490	Macquarie Bank Ltd. - CRCC European Warrants Sep 2010	2010/09/22	2010/09/30
17483	Macquarie Bank Ltd. - China Unicom European Wts Sep 2010	2010/09/22	2010/09/30
17765	Macquarie Bank Ltd. - China Unicom European Put Wts Sep 2010	2010/09/22	2010/09/30
17811	Macquarie Bank Ltd. - SHK Ppt European Warrants Sep 2010	2010/09/22	2010/09/30
18086	Macquarie Bank Ltd. - HSBC European Warrants Sep 2010 B	2010/09/22	2010/09/30
18089	Macquarie Bank Ltd. - Ping An European Put Warrants Sep 2010	2010/09/22	2010/09/30
18093	Macquarie Bank Ltd. - HSBC European Warrants Sep 2010 C	2010/09/22	2010/09/30

## 認購期屆滿之衍生權證 (2010)(續)

股份代號	認股權證	最後買賣日期	除牌日期
18153	Macquarie Bank Ltd. - Foxconn European Warrants Sep 2010	2010/09/22	2010/09/30
18250	J P Morgan SP BV - Sinoma European Warrants Sep 2010	2010/09/22	2010/09/30
18394	Macquarie Bank Ltd. - Esprit European Warrants Sep 2010	2010/09/22	2010/09/30
18582	HK Bank - Zijin Mining European Warrants Sep 2010	2010/09/22	2010/09/30
18834	CC Rabobank B.A. - ChiUnicom European Warrants Sep 2010	2010/09/22	2010/09/30
19264	HK Bank - China Tel European Warrants Sep 2010	2010/09/22	2010/09/30
19263	HK Bank - Sinoma European Warrants Sep 2010	2010/09/22	2010/09/30
19270	CC Rabobank B.A. - Hutchison European Warrants Sep 2010 A	2010/09/22	2010/09/30
19593	J P Morgan SP BV - China Agri European Warrants Sep 2010	2010/09/22	2010/09/30
19637	HK Bank - Minsheng Bank European Warrants Sep 2010	2010/09/22	2010/09/30
19769	J P Morgan SP BV - KECL European Warrants Sep 2010	2010/09/22	2010/09/30
19833	J P Morgan SP BV - A50 China European Warrants Sep 2010 A	2010/09/22	2010/09/30
20163	CC Rabobank B.A. - CHALCO European Warrants Sep 2010	2010/09/22	2010/09/30
20222	CC Rabobank B.A. - CC Bank European Warrants Sep 2010 A	2010/09/22	2010/09/30
20532	J P Morgan SP BV - Foxconn European Warrants Sep 2010 B	2010/09/22	2010/09/30
20544	CC Rabobank B.A. - KECL European Warrants Sep 2010	2010/09/22	2010/09/30
20690	BNP Paribas Arbit Issu B.V. - Jiangxi Copper Eu Wts Sep 10A	2010/09/22	2010/09/30
20741	Macquarie Bank Ltd. - R&F Ppt European Warrants Sep 2010 A	2010/09/22	2010/09/30
20853	BNP Paribas Arbit Issu B.V. - HSI Euro Put Wts Sep 2010 A	2010/09/22	2010/09/30
21142	Macquarie Bank Ltd. - HSI European Warrants Sep 2010 A	2010/09/22	2010/09/30
21241	Goldman Sachs SP (Asia) - China Mobile Euro Wts Sep 2010	2010/09/22	2010/09/30
21232	J P Morgan SP BV - Angang Steel European Warrants Sep 2010	2010/09/22	2010/09/30
21283	CC Rabobank B.A. - Gome European Warrants Sep 2010	2010/09/22	2010/09/30
21520	CC Rabobank B.A. - C Transmission European Warrants Sep 2010	2010/09/22	2010/09/30
21523	CC Rabobank B.A. - MTRC European Warrants Sep 2010	2010/09/22	2010/09/30
21543	KBC Fin Products Int'l Ltd. - HSI European Wts Sep 2010 A	2010/09/22	2010/09/30
21544	KBC Fin Products Int'l Ltd. - HSI European Wts Sep 2010 B	2010/09/22	2010/09/30
21545	KBC Fin Products Int'l Ltd. - HSI European Wts Sep 2010 C	2010/09/22	2010/09/30
21549	KBC Fin Products Int'l Ltd. - HSI Euro Put Wts Sep 2010 D	2010/09/22	2010/09/30
21550	KBC Fin Products Int'l Ltd. - HSI Euro Put Wts Sep 2010 E	2010/09/22	2010/09/30
21567	Deutsche Bank AG - HSI European Warrants Sep 2010 A	2010/09/22	2010/09/30
21584	J P Morgan SP BV - BEA European Warrants Sep 2010	2010/09/22	2010/09/30
21594	CC Rabobank B.A. - Parkson Group European Warrants Sep 2010	2010/09/22	2010/09/30
21576	SGA Societe Generale Acceptance N.V. - HSI Eur Wt Sep 2010 A	2010/09/22	2010/09/30
21577	SGA Societe Generale Acceptance N.V. - HSI Eur Wt Sep 2010 B	2010/09/22	2010/09/30
21580	SGA Societe Generale Acceptance N.V. - HSI Eu Put Wt Sep 10C	2010/09/22	2010/09/30
21581	SGA Societe Generale Acceptance N.V. - HSI Eu Put Wt Sep 10D	2010/09/22	2010/09/30
21582	SGA Societe Generale Acceptance N.V. - HSI Eu Put Wt Sep 10E	2010/09/22	2010/09/30
21583	SGA Societe Generale Acceptance N.V. - HSI Eu Put Wt Sep 10F	2010/09/22	2010/09/30
21634	Barclays Bank plc - HSI European Put Warrants Sep 2010 C	2010/09/22	2010/09/30
21629	Barclays Bank plc - HSI European Warrants Sep 2010 A	2010/09/22	2010/09/30
21630	Barclays Bank plc - HSI European Warrants Sep 2010 B	2010/09/22	2010/09/30
21608	Nomura Int'l plc - HSI European Warrants Sep 2010 A	2010/09/22	2010/09/30
21637	CC Rabobank B.A. - HSBC European Put Warrants Sep 2010	2010/09/22	2010/09/30
21615	UBS AG - HSI European Warrants Sep 2010 C	2010/09/22	2010/09/30
21619	UBS AG - HSI European Put Warrants Sep 2010 A	2010/09/22	2010/09/30
21666	J P Morgan SP BV - CITIC Pacific Euro Wts Sep 2010	2010/09/22	2010/09/30
21676	HK Bank - HSCEI European Warrants Sep 2010 A	2010/09/22	2010/09/30
21677	HK Bank - HSCEI European Warrants Sep 2010 B	2010/09/22	2010/09/30
21678	HK Bank - HSCEI European Put Warrants Sep 2010 C	2010/09/22	2010/09/30
21679	HK Bank - HSCEI European Put Warrants Sep 2010 D	2010/09/22	2010/09/30
21680	HK Bank - HSI European Warrants Sep 2010 A	2010/09/22	2010/09/30
21681	HK Bank - HSI European Warrants Sep 2010 B	2010/09/22	2010/09/30
21682	HK Bank - HSI European Warrants Sep 2010 C	2010/09/22	2010/09/30
21683	HK Bank - HSI European Warrants Sep 2010 D	2010/09/22	2010/09/30
21686	HK Bank - HSI European Put Warrants Sep 2010 E	2010/09/22	2010/09/30
21687	HK Bank - HSI European Put Warrants Sep 2010 F	2010/09/22	2010/09/30
21688	HK Bank - HSI European Put Warrants Sep 2010 G	2010/09/22	2010/09/30
21696	UBS AG - HSI European Put Warrants Sep 2010 B	2010/09/22	2010/09/30
21709	Deutsche Bank AG - HSI European Warrants Sep 2010 B	2010/09/22	2010/09/30
21713	Deutsche Bank AG - HSI European Put Warrants Sep 2010 C	2010/09/22	2010/09/30
21714	Deutsche Bank AG - HSI European Put Warrants Sep 2010 D	2010/09/22	2010/09/30
21746	J P Morgan SP BV - Tencent European Warrants Sep 2010	2010/09/22	2010/09/30
21730	CC Rabobank B.A. - Dongfeng Motor European Warrants Sep 2010	2010/09/22	2010/09/30
21732	CC Rabobank B.A. - Maanshan Iron European Warrants Sep 2010	2010/09/22	2010/09/30
21722	SGA Societe Generale Acceptance N.V. - C Tel Eu Wt Sep 2010 B	2010/09/22	2010/09/30
21723	SGA Societe Generale Acceptance N.V. - C Tel Eu Wt Sep 2010 C	2010/09/22	2010/09/30
21752	KBC Fin Products Int'l Ltd. - HSI Euro Put Wts Sep 2010 F	2010/09/22	2010/09/30
21753	KBC Fin Products Int'l Ltd. - HSI Euro Put Wts Sep 2010 G	2010/09/22	2010/09/30
21750	SGA Societe Generale Acceptance N.V. - HSBC Eu Wt Sep 2010 C	2010/09/22	2010/09/30
21751	SGA Societe Generale Acceptance N.V. - HWL Eur Wt Sep 2010 B	2010/09/22	2010/09/30
21763	Macquarie Bank Ltd. - R&F Ppt European Warrants Sep 2010 B	2010/09/22	2010/09/30
21799	SGA Societe Generale Acceptance N.V. - HSI Eur Wt Sep 2010 G	2010/09/22	2010/09/30
21800	SGA Societe Generale Acceptance N.V. - HSI Eur Wt Sep 2010 H	2010/09/22	2010/09/30
21901	Goldman Sachs SP (Asia) - HSI European Warrants Sep 2010 A	2010/09/22	2010/09/30
21902	Goldman Sachs SP (Asia) - HSI European Warrants Sep 2010 B	2010/09/22	2010/09/30
21903	Goldman Sachs SP (Asia) - HSI European Warrants Sep 2010 C	2010/09/22	2010/09/30
21904	Goldman Sachs SP (Asia) - HSI European Warrants Sep 2010 D	2010/09/22	2010/09/30
21905	Goldman Sachs SP (Asia) - HSI European Warrants Sep 2010 E	2010/09/22	2010/09/30
21912	Goldman Sachs SP (Asia) - HSI European Put Wts Sep 2010 F	2010/09/22	2010/09/30
21913	Goldman Sachs SP (Asia) - HSI European Put Wts Sep 2010 G	2010/09/22	2010/09/30
21914	Goldman Sachs SP (Asia) - HSI European Put Wts Sep 2010 H	2010/09/22	2010/09/30
21915	Goldman Sachs SP (Asia) - HSI European Put Wts Sep 2010 I	2010/09/22	2010/09/30
21916	Goldman Sachs SP (Asia) - HSI European Put Wts Sep 2010 J	2010/09/22	2010/09/30
21889	CC Rabobank B.A. - HSI European Warrants Sep 2010 A	2010/09/22	2010/09/30
21890	CC Rabobank B.A. - HSI European Warrants Sep 2010 B	2010/09/22	2010/09/30
21893	CC Rabobank B.A. - HSI European Put Warrants Sep 2010 C	2010/09/22	2010/09/30



## 認購期屆滿之衍生權證 (2010)(續)

股份代號	認股權證	最後買賣日期	除牌日期
21894	CC Rabobank B.A. - HSI European Put Warrants Sep 2010 D	2010/09/22	2010/09/30
21891	UBS AG - HSI European Warrants Sep 2010 D	2010/09/22	2010/09/30
21895	UBS AG - HSI European Put Warrants Sep 2010 E	2010/09/22	2010/09/30
21925	SGA Societe Generale Acceptance N.V. - HSCEI Eu Wt Sep 2010	2010/09/22	2010/09/30
21968	Goldman Sachs SP (Asia) - HSI European Warrants Sep 2010 K	2010/09/22	2010/09/30
21969	Goldman Sachs SP (Asia) - HSI European Warrants Sep 2010 L	2010/09/22	2010/09/30
21970	Goldman Sachs SP (Asia) - HSI European Warrants Sep 2010 M	2010/09/22	2010/09/30
21979	Goldman Sachs SP (Asia) - HSI European Warrants Sep 2010 P	2010/09/22	2010/09/30
21974	Goldman Sachs SP (Asia) - HSI European Put Wts Sep 2010 N	2010/09/22	2010/09/30
21975	Goldman Sachs SP (Asia) - HSI European Put Wts Sep 2010 O	2010/09/22	2010/09/30
22001	RB of Scotland N.V. - HSI European Warrants Sep 2010	2010/09/22	2010/09/30
22000	UBS AG - HSI European Put Warrants Sep 2010 F	2010/09/22	2010/09/30
22050	Goldman Sachs SP (Asia) - BOCL European Warrants Sep 2010 B	2010/09/22	2010/09/30
22053	Goldman Sachs SP (Asia) - China Life Euro Wts Sep 2010 A	2010/09/22	2010/09/30
22055	Goldman Sachs SP (Asia) - HSBC European Warrants Sep 2010 B	2010/09/22	2010/09/30
22036	KBC Fin Products Int'l Ltd. - HSCEI Euro Wts Sep 2010	2010/09/22	2010/09/30
22040	KBC Fin Products Int'l Ltd. - HSI European Wts Sep 2010 H	2010/09/22	2010/09/30
22041	KBC Fin Products Int'l Ltd. - HSI European Wts Sep 2010 I	2010/09/22	2010/09/30
22058	BNP Paribas Arbit Issu B.V. - HSI European Wts Sep 2010	2010/09/22	2010/09/30
22062	BNP Paribas Arbit Issu B.V. - HSI Euro Put Wts Sep 2010 B	2010/09/22	2010/09/30
22068	Goldman Sachs SP (Asia) - CC Bank European Wts Sep 2010 B	2010/09/22	2010/09/30
22074	Goldman Sachs SP (Asia) - Tencent Holdings European Wt Sep10	2010/09/22	2010/09/30
22081	KBC Fin Products Int'l Ltd. - HSI Euro Put Wts Sep 2010 J	2010/09/22	2010/09/30
22160	Nomura Int'l plc - HSI European Put Warrants Sep 2010	2010/09/22	2010/09/30
22157	Nomura Int'l plc - HSI European Warrants Sep 2010 B	2010/09/22	2010/09/30
22174	SGA Societe Generale Acceptance N.V. - CCB Eur Wt Sep 2010 E	2010/09/22	2010/09/30
22185	Merrill Lynch Int'l & Co. C.V. -HSI European Warrants Sep10A	2010/09/22	2010/09/30
22186	Merrill Lynch Int'l & Co. C.V. -HSI European Warrants Sep10B	2010/09/22	2010/09/30
22187	Merrill Lynch Int'l & Co. C.V. -HSI European Warrants Sep10C	2010/09/22	2010/09/30
22188	Merrill Lynch Int'l & Co. C.V. -HSI European Warrants Sep10D	2010/09/22	2010/09/30
22192	Merrill Lynch Int'l & Co. C.V. -HSI European Put Wts Sep10E	2010/09/22	2010/09/30
22193	Merrill Lynch Int'l & Co. C.V. -HSI European Put Wts Sep10F	2010/09/22	2010/09/30
22194	Merrill Lynch Int'l & Co. C.V. -HSI European Put Wts Sep10G	2010/09/22	2010/09/30
22206	RB of Scotland N.V. - HSI European Put Warrants Sep 2010 A	2010/09/22	2010/09/30
22207	RB of Scotland N.V. - HSI European Put Warrants Sep 2010 B	2010/09/22	2010/09/30
22300	Macquarie Bank Ltd. - HSI European Put Warrants Sep 2010	2010/09/22	2010/09/30
22296	UBS AG - HSI European Warrants Sep 2010 G	2010/09/22	2010/09/30
22297	UBS AG - HSI European Warrants Sep 2010 H	2010/09/22	2010/09/30
22389	Deutsche Bank AG - HSI European Warrants Sep 2010 E	2010/09/22	2010/09/30
22421	Barclays Bank plc - HSI European Put Warrants Sep 2010 D	2010/09/22	2010/09/30
22422	Barclays Bank plc - HSI European Put Warrants Sep 2010 E	2010/09/22	2010/09/30
22473	Goldman Sachs SP (Asia) - HSBC European Warrants Sep 2010 C	2010/09/22	2010/09/30
22510	Barclays Bank plc - HSI European Warrants Sep 2010 F	2010/09/22	2010/09/30
22511	Barclays Bank plc - HSI European Warrants Sep 2010 G	2010/09/22	2010/09/30
22566	Deutsche Bank AG - HSI European Warrants Sep 2010 F	2010/09/22	2010/09/30
22543	SGA Societe Generale Acceptance N.V. - HSI Eur Wt Sep 2010 I	2010/09/22	2010/09/30
22579	Macquarie Bank Ltd. - HSI European Warrants Sep 2010 B	2010/09/22	2010/09/30
22719	Credit Suisse AG - HSI European Warrants Sep 2010 A	2010/09/22	2010/09/30
22709	KBC Fin Products Int'l Ltd. - HSI European Wts Sep 2010 K	2010/09/22	2010/09/30
22764	Goldman Sachs SP (Asia) - China Life Euro Wts Sep 2010 C	2010/09/22	2010/09/30
22828	Goldman Sachs SP (Asia) - CC Bank European Wts Sep 2010 C	2010/09/22	2010/09/30
23018	Credit Suisse AG - HSI European Put Warrants Sep 2010	2010/09/22	2010/09/30
23181	Credit Suisse AG - HSI European Warrants Sep 2010 B	2010/09/22	2010/09/30
06081	Deutsche Bank AG - China Tel European Warrants Sep 2010	2010/09/24	2010/10/04
01379	Fortis Bank S.A./N.V. - HKEx Euro Warrants Sep 2010	2010/09/24	2010/10/04
15828	Standard Bank PLC - Sinopec Corp European Warrants Sep 2010	2010/09/24	2010/10/04
15829	Standard Bank PLC - China Railway European Wts Sep 2010	2010/09/24	2010/10/04
15891	Standard Bank PLC - HSBC European Warrants Sep 2010	2010/09/24	2010/10/04
17474	RB of Scotland N.V. - Sinopec Corp European Wts Sep 2010	2010/09/24	2010/10/04
18690	HK Bank -BYD European Warrants Sep 2010	2010/09/24	2010/10/04
19292	RB of Scotland N.V. - HSBC European Warrants Sep 2010 B	2010/09/24	2010/10/04
19978	Nomura Int'l plc - China Life European Warrants Sep 2010 A	2010/09/24	2010/10/04
19974	Nomura Int'l plc - JIANC European Warrants Sep 2010 A	2010/09/24	2010/10/04
19975	Nomura Int'l plc - JIANC European Warrants Sep 2010 B	2010/09/24	2010/10/04
20250	BNP Paribas Arbit Issu B.V. - HSBC European Wts Sep 2010 B	2010/09/24	2010/10/04
20338	Nomura Int'l plc - China Mobile European Warrants Sep 2010	2010/09/24	2010/10/04
20340	Nomura Int'l plc - CC Bank European Warrants Sep 2010	2010/09/24	2010/10/04
20330	Nomura Int'l plc - China Life European Warrants Sep 2010 B	2010/09/24	2010/10/04
20335	Nomura Int'l plc - Sinopec European Warrants Sep 2010	2010/09/24	2010/10/04
20333	Nomura Int'l plc - China Shenhua European Warrants Sep 2010	2010/09/24	2010/10/04
20328	Nomura Int'l plc - JIANC European Warrants Sep 2010 C	2010/09/24	2010/10/04
20523	BNP Paribas Arbit Issu B.V. - China Tel Euro Wts Sep 2010 B	2010/09/24	2010/10/04
20671	Nomura Int'l plc - A50 China European Warrants Sep 2010	2010/09/24	2010/10/04
20667	Nomura Int'l plc - Hutchison European Warrants Sep 2010 A	2010/09/24	2010/10/04
21258	Nomura Int'l plc - China Dongxiang European Warrants Sep 10	2010/09/24	2010/10/04
21252	Nomura Int'l plc - JIANC European Warrants Sep 2010 D	2010/09/24	2010/10/04
21257	Nomura Int'l plc - Sinopharm European Warrants Sep 2010	2010/09/24	2010/10/04
21197	RB of Scotland N.V. - China Shenhua European Wts Sep 2010	2010/09/24	2010/10/04
21600	Nomura Int'l plc - Agile Ppt European Warrants Sep 2010	2010/09/24	2010/10/04
21605	Nomura Int'l plc - BOCL European Warrants Sep 2010	2010/09/24	2010/10/04
21650	Bank of China (HK) Ltd. - China Life European Wts Sep 2010 A	2010/09/24	2010/10/04
21651	Bank of China (HK) Ltd. - China Life European Wts Sep 2010 B	2010/09/24	2010/10/04
21652	Bank of China (HK) Ltd. - HSBC European Warrants Sep 2010 A	2010/09/24	2010/10/04
21653	Bank of China (HK) Ltd. - HSBC European Warrants Sep 2010 B	2010/09/24	2010/10/04
21695	RB of Scotland N.V. - Tencent Holdings European Wts Sep 2010	2010/09/24	2010/10/04
21736	BNP Paribas Arbit Issu B.V. - KECL European Warrants Sep 10	2010/09/24	2010/10/04
21770	HK Bank - BOCL European Warrants Sep 2010	2010/09/24	2010/10/04

## 認購期屆滿之衍生權證 (2010)(續)

股份代號	認股權證	最後買賣日期	除牌日期
21771	HK Bank - CC Bank European Warrants Sep 2010 A	2010/09/24	2010/10/04
21772	HK Bank - CC Bank European Warrants Sep 2010 B	2010/09/24	2010/10/04
21773	HK Bank - ICBC European Warrants Sep 2010 A	2010/09/24	2010/10/04
21774	HK Bank - ICBC European Warrants Sep 2010 B	2010/09/24	2010/10/04
21877	Macquarie Bank Ltd. - China Life European Wts Sep 2010 A	2010/09/24	2010/10/04
21884	CC Rabobank B.A. - China Life European Warrants Sep 2010 A	2010/09/24	2010/10/04
22323	Nomura Int'l plc - Hutchison European Warrants Sep 2010 B	2010/09/24	2010/10/04
23049	CC Rabobank B.A. - HSBC European Warrants Sep 2010 C	2010/09/24	2010/10/04
23289	Nomura Int'l plc - China Life European Warrants Sep 2010 C	2010/09/24	2010/10/04
15428	Credit Suisse - ICBC European Warrants Oct 2010 A	2010/09/27	2010/10/05
16725	UBS AG - China Shenhua European Warrants Oct 2010	2010/09/27	2010/10/05
16882	Merrill Lynch Int'l & Co. C.V. - HKEx Euro Wts Oct 2010 A	2010/09/27	2010/10/05
16876	Merrill Lynch Int'l & Co. C.V. - HKEx Eur Put Wts Oct 2010 C	2010/09/27	2010/10/05
16960	SGA Societe Generale Acceptance N.V. - CP&CC Eu Put Wt Oct10	2010/09/27	2010/10/05
17676	Macquarie Bank Ltd. - Sinopec Corp European Wts Oct 2010	2010/09/27	2010/10/05
17894	UBS AG - Cheung Kong European Warrants Oct 2010 A	2010/09/27	2010/10/05
18703	Barclays Bank plc - Sinopec Corp European Wts Oct 2010 A	2010/09/27	2010/10/05
18855	Barclays Bank plc - CNOOC European Warrants Oct 2010	2010/09/27	2010/10/05
19078	KBC Fin Products Int'l Ltd. - PetroChina Euro Wts Oct 2010 A	2010/09/27	2010/10/05
19140	Merrill Lynch Int'l & Co. C.V. - A50 China Eur Wt Oct 2010 A	2010/09/27	2010/10/05
19336	BNP Paribas Arbit Issu B.V. - Hang Seng Bank Eu Wts Oct10	2010/09/27	2010/10/05
19418	Barclays Bank plc - CHALCO European Warrants Oct 2010 A	2010/09/27	2010/10/05
19420	Barclays Bank plc - China Coal European Warrants Oct 2010	2010/09/27	2010/10/05
19425	Barclays Bank plc - HSBC European Warrants Oct 2010 A	2010/09/27	2010/10/05
19422	Barclays Bank plc - Jiangxi Copper European Warrants Oct 10	2010/09/27	2010/10/05
19510	BNP Paribas Arbit Issu B.V. - Cheung Kong European Wts Oct10	2010/09/27	2010/10/05
19653	KBC Fin Products Int'l Ltd. - Minsheng Bank Euro Wts Oct10	2010/09/27	2010/10/05
19932	Barclays Bank plc - ICBC European Warrants Oct 2010	2010/09/27	2010/10/05
20002	Barclays Bank plc -Tencent Holdings European Warrants Oct10A	2010/09/27	2010/10/05
20003	Barclays Bank plc -Tencent Holdings European Warrants Oct10B	2010/09/27	2010/10/05
20050	Barclays Bank plc - China Mobile European Wts Oct 2010 A	2010/09/27	2010/10/05
20162	KBC Fin Products Int'l Ltd. - ICBC Euro Put Wts Oct 2010 A	2010/09/27	2010/10/05
20281	BNP Paribas Arbit Issu B.V. - Yanzhou Coal Euro Wts Oct 2010	2010/09/27	2010/10/05
20422	Barclays Bank plc - CM Bank European Warrants Oct 2010	2010/09/27	2010/10/05
20424	Barclays Bank plc - HKEx European Warrants Oct 2010 A	2010/09/27	2010/10/05
20452	Macquarie Bank Ltd. - CITIC Pacific European Warrants Oct10A	2010/09/27	2010/10/05
20453	Macquarie Bank Ltd. - COSCO Pacific European Warrants Oct 10	2010/09/27	2010/10/05
20454	Macquarie Bank Ltd. - HKEx European Warrants Oct 2010	2010/09/27	2010/10/05
20512	BNP Paribas Arbit Issu B.V. - CC Bank Euro Wts Oct 2010 A	2010/09/27	2010/10/05
20961	Citigroup Global Mkt H Inc. - CITIC Bank European Wts Oct 10	2010/09/27	2010/10/05
21092	SGA Societe Generale Acceptance N.V.-Angang Steel Eu Wt Oct10	2010/09/27	2010/10/05
21095	SGA Societe Generale Acceptance N.V. -CITIC Pac Eu Wts Oct10	2010/09/27	2010/10/05
21153	SGA Societe Generale Acceptance N.V. - Ch Mob Eu Wt Oct 10B	2010/09/27	2010/10/05
21324	Barclays Bank plc - China Mobile European Wts Oct 2010 B	2010/09/27	2010/10/05
21326	Barclays Bank plc - Sinopec Corp European Wts Oct 2010 B	2010/09/27	2010/10/05
21332	Barclays Bank plc - Sinopec Corp European Put Wts Oct 2010 C	2010/09/27	2010/10/05
21440	CC Rabobank B.A. - China Tel European Warrants Oct 2010	2010/09/27	2010/10/05
21470	Barclays Bank plc - CHALCO European Warrants Oct 2010 B	2010/09/27	2010/10/05
21474	Barclays Bank plc - HKEx European Warrants Oct 2010 B	2010/09/27	2010/10/05
21632	Barclays Bank plc - CM Bank European Put Warrants Oct 2010	2010/09/27	2010/10/05
21697	SGA Societe Generale Acceptance N.V. - BYD Euro Wts Oct 2010	2010/09/27	2010/10/05
21757	Deutsche Bank AG - China Life European Warrants Oct 2010 A	2010/09/27	2010/10/05
21758	Deutsche Bank AG - China Mobile European Warrants Oct 2010 C	2010/09/27	2010/10/05
21759	Deutsche Bank AG - HSBC European Warrants Oct 2010 B	2010/09/27	2010/10/05
21784	Credit Suisse AG - HKEx European Warrants Oct 2010 B	2010/09/27	2010/10/05
21798	KBC Fin Products Int'l Ltd. - China Life Euro Wts Oct 2010 A	2010/09/27	2010/10/05
21806	Deutsche Bank AG - ICBC European Warrants Oct 2010 A	2010/09/27	2010/10/05
21809	KBC Fin Products Int'l Ltd. - China Tel Euro Wts Oct 2010	2010/09/27	2010/10/05
21811	KBC Fin Products Int'l Ltd. - ICBC European Wts Oct 2010 C	2010/09/27	2010/10/05
21803	SGA Societe Generale Acceptance N.V. - CITBK Euro Wt Oct10 A	2010/09/27	2010/10/05
21823	HK Bank - HWL European Warrants Oct 2010 A	2010/09/27	2010/10/05
21830	CC Rabobank B.A. - GCL-Poly Energy European Warrants Oct 10	2010/09/27	2010/10/05
21831	CC Rabobank B.A. - Golden Eagle European Warrants Oct 2010	2010/09/27	2010/10/05
21833	CC Rabobank B.A. - Poly HK Inv European Warrants Oct 2010	2010/09/27	2010/10/05
21872	Credit Suisse AG - BYD European Warrants Oct 2010	2010/09/27	2010/10/05
21881	Macquarie Bank Ltd. - CM Bank European Put Warrants Oct 2010	2010/09/27	2010/10/05
21865	SGA Societe Generale Acceptance N.V. - CHALCO Eu Wt Oct 2010	2010/09/27	2010/10/05
21945	KBC Fin Products Int'l Ltd. - Ch Mobile Euro Wt Oct 2010 B	2010/09/27	2010/10/05
21947	KBC Fin Products Int'l Ltd. - CNOOC European Wts Oct 2010 C	2010/09/27	2010/10/05
21963	UBS AG - BOCL European Warrants Oct 2010 B	2010/09/27	2010/10/05
21964	UBS AG - Sinopec Corp European Warrants Oct 2010 A	2010/09/27	2010/10/05
22083	KBC Fin Products Int'l Ltd. - HKEx European Put Wts Oct 2010	2010/09/27	2010/10/05
22224	UBS AG - HKEx European Put Warrants Oct 2010	2010/09/27	2010/10/05
22325	Nomura Int'l plc - Sinopec European Warrants Oct 2010	2010/09/27	2010/10/05
22360	Merrill Lynch Int'l & Co. C.V. - Tencent European Wts Oct10B	2010/09/27	2010/10/05
22467	SGA Societe Generale Acceptance N.V. - CLife Eu Wt Oct 2010B	2010/09/27	2010/10/05
22535	Credit Suisse AG - A50 China European Warrants Oct 2010 A	2010/09/27	2010/10/05
22569	KBC Fin Products Int'l Ltd. - China Life Euro Wts Oct 2010 C	2010/09/27	2010/10/05
22570	KBC Fin Products Int'l Ltd. - China Life Euro Wts Oct 2010 D	2010/09/27	2010/10/05
22572	KBC Fin Products Int'l Ltd. - ICBC European Wts Oct 2010 D	2010/09/27	2010/10/05
22536	UBS AG - A50 China European Warrants Oct 2010	2010/09/27	2010/10/05
22608	Credit Suisse AG - ICBC European Warrants Oct 2010 B	2010/09/27	2010/10/05
22614	SGA Societe Generale Acceptance N.V. - CCB Eur Wt Oct 2010 A	2010/09/27	2010/10/05
22629	UBS AG - Tencent Holdings European Warrants Oct 2010 A	2010/09/27	2010/10/05
22740	Citigroup Global Mkt H Inc. - A50 China Euro Wts Oct 2010	2010/09/27	2010/10/05
22783	SGA Societe Generale Acceptance N.V. - BOCCom Eur Wt Oct 2010	2010/09/27	2010/10/05
23080	SGA Societe Generale Acceptance N.V. - ICBC Eu Wt Oct 2010 B	2010/09/27	2010/10/05



## 認購期屆滿之衍生權證 (2010)(續)

股份代號	認股權證	最後買賣日期	除牌日期
18382	BNP Paribas Arbit Issu B.V. - Zijin Mining Euro Wts Oct 2010	2010/09/28	2010/10/06
18419	Deutsche Bank AG - China Mobile European Warrants Oct 2010 B	2010/09/28	2010/10/06
19109	Macquarie Bank Ltd. - CNOOC European Warrants Oct 2010	2010/09/28	2010/10/06
19345	Macquarie Bank Ltd. - Cathay Pacific European Wts Oct 2010	2010/09/28	2010/10/06
19452	BNP Paribas Arbit Issu B.V. - Ch Shenhua Euro Wts Oct 2010	2010/09/28	2010/10/06
20172	CC Rabobank B.A. - Zijin Mining European Warrants Oct 2010	2010/09/28	2010/10/06
20613	BNP Paribas Arbit Issu B.V. - BOCL European Wts Oct 2010	2010/09/28	2010/10/06
20572	Macquarie Bank Ltd. - HSBC European Warrants Oct 2010	2010/09/28	2010/10/06
21041	Macquarie Bank Ltd. - R&F Ppt European Warrants Oct 2010	2010/09/28	2010/10/06
21102	BNP Paribas Arbit Issu B.V. - HKEx European Wts Oct 2010	2010/09/28	2010/10/06
21191	BNP Paribas Arbit Issu B.V. - China Life Euro Wts Oct 2010 A	2010/09/28	2010/10/06
21192	BNP Paribas Arbit Issu B.V. - ICBC European Wts Oct 2010	2010/09/28	2010/10/06
21276	Macquarie Bank Ltd. - HKEx European Put Warrants Oct 2010	2010/09/28	2010/10/06
21300	Macquarie Bank Ltd. - Hang Lung Ppt European Wts Oct 2010	2010/09/28	2010/10/06
21318	BNP Paribas Arbit Issu B.V. - Jiangxi Copper Eu Wts Oct 2010	2010/09/28	2010/10/06
21403	BNP Paribas Arbit Issu B.V. - A50 China Euro Wts Oct 2010	2010/09/28	2010/10/06
21409	Macquarie Bank Ltd. - China Tel European Warrants Oct 2010	2010/09/28	2010/10/06
21408	Macquarie Bank Ltd. - Chi Res Power European Warrants Oct 10	2010/09/28	2010/10/06
21411	Macquarie Bank Ltd. - Tencent European Warrants Oct 2010 A	2010/09/28	2010/10/06
21515	KBC Fin Products Int'l Ltd. - BYD European Warrants Oct 2010	2010/09/28	2010/10/06
21518	Macquarie Bank Ltd. - ICBC European Warrants Oct 2010	2010/09/28	2010/10/06
21557	Macquarie Bank Ltd. - Angang Steel European Wts Oct 2010	2010/09/28	2010/10/06
21558	Macquarie Bank Ltd. - China Shenhua European Wts Oct 2010	2010/09/28	2010/10/06
21559	Macquarie Bank Ltd. - GAC European Wts Oct 2010	2010/09/28	2010/10/06
21657	Citigroup Global Mkt H Inc. - HKEx European Wts Oct 2010	2010/09/28	2010/10/06
21668	Macquarie Bank Ltd. - CITIC Bank European Warrants Oct 2010	2010/09/28	2010/10/06
21670	Macquarie Bank Ltd. - Huaneng Power European Wts Oct 2010	2010/09/28	2010/10/06
21673	Macquarie Bank Ltd. - CITIC Pacific European Warrants Oct10B	2010/09/28	2010/10/06
21762	Macquarie Bank Ltd. - BYD European Warrants Oct 2010	2010/09/28	2010/10/06
21792	Macquarie Bank Ltd. - China Mobile European Wts Oct 2010 B	2010/09/28	2010/10/06
21793	Macquarie Bank Ltd. - Maanshan Iron European Wts Oct 2010	2010/09/28	2010/10/06
21795	Macquarie Bank Ltd. - PetroChina European Wts Oct 2010	2010/09/28	2010/10/06
22076	RB of Scotland N.V. - China Mobile European Wts Oct 2010 A	2010/09/28	2010/10/06
22319	BNP Paribas Arbit Issu B.V. - CITIC Bank Euro Wts Oct 2010	2010/09/28	2010/10/06
22531	Deutsche Bank AG - HKEx European Put Warrants Oct 2010	2010/09/28	2010/10/06
22532	Macquarie Bank Ltd. - A50 China European Warrants Oct 2010	2010/09/28	2010/10/06
22538	RB of Scotland N.V. - A50 China European Warrants Oct 2010	2010/09/28	2010/10/06
22605	Deutsche Bank AG - A50 China European Warrants Oct 2010	2010/09/28	2010/10/06
22748	KBC Fin Products Int'l Ltd. - A50 Ch Euro Wts Oct 2010 C	2010/09/28	2010/10/06
22900	HK Bank - A50 China European Warrants Oct 2010	2010/09/28	2010/10/06
14832	HK Bank - Esprit European Warrants Oct 2010	2010/09/29	2010/10/07
16560	Credit Suisse - HSBC European Wts Oct 2010	2010/09/29	2010/10/07
18146	CC Rabobank B.A. - HKEx European Warrants Oct 2010	2010/09/29	2010/10/07
20263	BNP Paribas Arbit Issu B.V. - Shimao Ppt European Wts Oct 10	2010/09/29	2010/10/07
20560	SGA Societe Generale Acceptance N.V. - MTRC Eur Wts Oct 2010	2010/09/29	2010/10/07
21477	CC Rabobank B.A. - BankComm European Warrants Oct 2010	2010/09/29	2010/10/07
21575	BNP Paribas Arbit Issu B.V. - China Life Euro Wts Oct 2010 B	2010/09/29	2010/10/07
21671	BNP Paribas Arbit Issu B.V. - CC Bank Euro Wts Oct 2010 B	2010/09/29	2010/10/07
21698	SGA Societe Generale Acceptance N.V. - ICBC Eu Wt Oct 2010 A	2010/09/29	2010/10/07
22129	BNP Paribas Arbit Issu B.V. - HSBC European Wts Oct 2010 B	2010/09/29	2010/10/07
22722	SGA Societe Generale Acceptance N.V. - CITBK Euro Wt Oct10B	2010/09/29	2010/10/07
21843	J P Morgan SP BV - China Shenhua European Warrants Oct 2010	2010/09/30	2010/10/08
21837	CC Rabobank B.A. - MCC European Warrants Oct 2010	2010/09/30	2010/10/08
21838	CC Rabobank B.A. - Mongolia Energy European Wts Oct 2010	2010/09/30	2010/10/08
21839	CC Rabobank B.A. - Shanghai Electric European Warrants Oct10	2010/09/30	2010/10/08
23129	CC Rabobank B.A. - Ch Mobile European Warrants Oct 2010 C	2010/09/30	2010/10/08
16353	CC Rabobank B.A. - HKEx European Put Warrants Oct 2010	2010/10/04	2010/10/11
16773	KBC Fin Products Int'l Ltd. - Ch Mobile Euro Wt Oct 2010 A	2010/10/04	2010/10/11
17515	CC Rabobank B.A. - A50 China European Warrants Oct 2010 A	2010/10/04	2010/10/11
18310	CC Rabobank B.A. - Ch Mobile European Warrants Oct 2010 A	2010/10/04	2010/10/11
19601	HK Bank - Chi Res Power European Warrants Oct 2010	2010/10/04	2010/10/11
20079	KBC Fin Products Int'l Ltd. - CNOOC European Wts Oct 2010 A	2010/10/04	2010/10/11
20539	HK Bank - Angang Steel European Warrants Oct 2010	2010/10/04	2010/10/11
21188	KBC Fin Products Int'l Ltd. - Jiangxi Copper Eu Wts Oct 2010	2010/10/04	2010/10/11
21827	BOCI Asia Ltd. - Ch Comm Cons European Warrants Oct 2010	2010/10/04	2010/10/11
17446	Merrill Lynch Int'l & Co. C.V. - Ch Mobile Eur Wt Oct 2010 A	2010/10/05	2010/10/12
17843	Merrill Lynch Int'l & Co. C.V. - CNOOC Euro Put Wts Oct 10A	2010/10/05	2010/10/12
19849	Merrill Lynch Int'l & Co. C.V. - Hutchison Euro Wts Oct 2010	2010/10/05	2010/10/12
19895	Merrill Lynch Int'l & Co. C.V. - Ch Telecom Eur Wt Oct 2010	2010/10/05	2010/10/12
20285	SGA Societe Generale Acceptance N.V. - KECL Euro Wts Oct10B	2010/10/05	2010/10/12
20434	SGA Societe Generale Acceptance N.V. - CLife Eu Wt Oct 2010A	2010/10/05	2010/10/12
20608	RB of Scotland N.V. - Tencent European Put Warrants Oct10	2010/10/05	2010/10/12
20815	RB of Scotland N.V. - CITIC Bank European Warrants Oct 2010	2010/10/05	2010/10/12
20837	Barclays Bank plc - Datang European Warrants Oct 2010	2010/10/05	2010/10/12
20951	Barclays Bank plc - China Life European Warrants Oct 2010 A	2010/10/05	2010/10/12
20957	Barclays Bank plc - China Life European Put Wts Oct 2010	2010/10/05	2010/10/12
21128	Citigroup Global Mkt H Inc. - Anhui Conch European Wts Oct10	2010/10/05	2010/10/12
21131	Citigroup Global Mkt H Inc. - CNBM European Warrants Oct10	2010/10/05	2010/10/12
21273	SGA Societe Generale Acceptance N.V. - JIANC Eu Wts Oct 2010	2010/10/05	2010/10/12
21393	RB of Scotland N.V. - Sinopharm European Warrants Oct 2010	2010/10/05	2010/10/12
21475	Macquarie Bank Ltd. - C Transmission European Warrants Oct10	2010/10/05	2010/10/12
21501	SGA Societe Generale Acceptance N.V. - CP&CC Eur Wt Oct 2010	2010/10/05	2010/10/12
21507	UBS AG - China EB Ltd European Warrants Oct 2010	2010/10/05	2010/10/12
21561	Barclays Bank plc - CNBM European Warrants Oct 2010	2010/10/05	2010/10/12
21578	SGA Societe Generale Acceptance N.V. - CNBM Euro Wts Oct10	2010/10/05	2010/10/12
21598	Nomura Int'l plc - PetroChina European Warrants Oct 2010	2010/10/05	2010/10/12
21712	Merrill Lynch Int'l & Co. C.V. -BOCL European Put Wts Oct10B	2010/10/05	2010/10/12

## 認購期屆滿之衍生權證 (2010)(續)

股份代號	認股權證	最後買賣日期	除牌日期
21719	Merrill Lynch Int'l & Co. C.V. - HKEx Eur Put Wts Oct 2010 D	2010/10/05	2010/10/12
21767	Barclays Bank plc - Bank of EA European Warrants Oct 2010	2010/10/05	2010/10/12
21768	Barclays Bank plc - Tencent Holdings European Put Wts Oct10	2010/10/05	2010/10/12
21848	Barclays Bank plc - Sinopec Corp European Wts Oct 2010 D	2010/10/05	2010/10/12
21854	Barclays Bank plc - Sinopec Corp European Put Wts Oct 2010 E	2010/10/05	2010/10/12
21856	Deutsche Bank AG - BOCL European Warrants Oct 2010 A	2010/10/05	2010/10/12
21857	Deutsche Bank AG - China Mobile European Warrants Oct 2010 D	2010/10/05	2010/10/12
21858	Deutsche Bank AG - Ping An European Warrants Oct 2010	2010/10/05	2010/10/12
22026	Macquarie Bank Ltd. - Tencent European Warrants Oct 2010 B	2010/10/05	2010/10/12
22143	RB of Scotland N.V. - BOCL European Warrants Oct 2010	2010/10/05	2010/10/12
22493	Credit Suisse AG - China Mobile European Warrants Oct 2010 A	2010/10/05	2010/10/12
22875	Deutsche Bank AG - China Life European Warrants Oct 2010 B	2010/10/05	2010/10/12
22988	Credit Suisse AG - Tencent Holdings European Wts Oct 2010 B	2010/10/05	2010/10/12
23008	RB of Scotland N.V. - CC Bank European Warrants Oct 2010	2010/10/05	2010/10/12
23091	SGA Societe Generale Acceptance N.V. - A50 Ch Eu Wt Oct 2010	2010/10/05	2010/10/12
23227	UBS AG - Hutchison European Warrants Oct 2010	2010/10/05	2010/10/12
23259	Deutsche Bank AG - Sinopec Corp European Warrants Oct 2010	2010/10/05	2010/10/12
23389	Credit Suisse AG - A50 China European Warrants Oct 2010 B	2010/10/05	2010/10/12
23396	Merrill Lynch Int'l & Co. C.V. - A50 China Eur Wt Oct 2010 B	2010/10/05	2010/10/12
21873	Credit Suisse AG - CM Bank European Warrants Oct 2010	2010/10/06	2010/10/13
21874	KBC Fin Products Int'l Ltd. - Hutchison Eur Put Wts Oct 2010	2010/10/06	2010/10/13
21878	Macquarie Bank Ltd. - China EB Ltd European Warrants Oct 10	2010/10/06	2010/10/13
21875	Macquarie Bank Ltd. - China Bluechem European Warrants Oct10	2010/10/06	2010/10/13
22365	Merrill Lynch Int'l & Co. C.V. - BOCL European Wts Oct 2010	2010/10/06	2010/10/13
22826	Goldman Sachs SP (Asia) - A50 China European Wts Oct 2010	2010/10/06	2010/10/13
22962	BOCI Asia Ltd. - A50 China European Warrants Oct 2010	2010/10/06	2010/10/13
17506	Macquarie Bank Ltd. - China Mobile European Wts Oct 2010 A	2010/10/07	2010/10/14
20448	HK Bank - R&F Ppt European Warrants Oct 2010 B	2010/10/07	2010/10/14
21742	SGA Societe Generale Acceptance N.V. - Tencent Eu Wt Oct 10	2010/10/07	2010/10/14
21869	SGA Societe Generale Acceptance NV-Yanzhou Coal Eu Wt Oct10	2010/10/07	2010/10/14
22268	Citigroup Global Mkt H Inc. - Tencent European Put Wts Oct10	2010/10/07	2010/10/14
21589	J P Morgan SP BV - HKEx European Warrants Oct 2010	2010/10/08	2010/10/15
21934	J P Morgan SP BV - China Mob European Wts Oct 2010 B	2010/10/08	2010/10/15
15196	HK Bank - China Mobile European Warrants Oct 2010 A	2010/10/11	2010/10/18
19353	KBC Fin Products Int'l Ltd. - PetroChina Euro Wts Oct 2010 B	2010/10/11	2010/10/18
19607	HK Bank - Fushan Energy European Warrants Oct 2010	2010/10/11	2010/10/18
21573	KBC Fin Products Int'l Ltd. - HKEx European Warrants Oct2010	2010/10/11	2010/10/18
21932	HK Bank - Ch Ship Cont European Warrants Oct 2010	2010/10/11	2010/10/18
21942	KBC Fin Products Int'l Ltd. - CC Bank Euro Wts Oct 2010	2010/10/11	2010/10/18
21946	KBC Fin Products Int'l Ltd. - CNOOC European Wts Oct 2010 B	2010/10/11	2010/10/18
21953	J P Morgan SP BV - BOCL European Warrants Oct 2010 A	2010/10/11	2010/10/18
21955	J P Morgan SP BV - Esprit European Wts Oct 2010	2010/10/11	2010/10/18
21956	J P Morgan SP BV - ICBC European Warrants Oct 2010	2010/10/11	2010/10/18
21954	J P Morgan SP BV - China Mengniu European Warrants Oct 2010	2010/10/11	2010/10/18
21985	KBC Fin Products Int'l Ltd. - Ch Mobile Euro Wt Oct 2010 C	2010/10/11	2010/10/18
21987	KBC Fin Products Int'l Ltd. - HSBC European Wts Oct 2010	2010/10/11	2010/10/18
21989	KBC Fin Products Int'l Ltd. - Zijin Mining European Wt Oct10B	2010/10/11	2010/10/18
22352	KBC Fin Products Int'l Ltd. - CC Bank Euro Put Wts Oct 2010	2010/10/11	2010/10/18
16513	UBS AG - HS Bank European Warrants Oct 2010	2010/10/12	2010/10/19
16990	UBS AG - China Mobile European Warrants Oct 2010 A	2010/10/12	2010/10/19
17309	CC Rabobank B.A. - PetroChina European Warrants Oct 2010	2010/10/12	2010/10/19
17664	Merrill Lynch Int'l & Co. C.V. - SHK Ppt Euro Wts Oct 2010	2010/10/12	2010/10/19
17893	UBS AG - BankComm European Warrants Oct 2010 B	2010/10/12	2010/10/19
17979	Deutsche Bank AG - China Mobile European Warrants Oct 2010 A	2010/10/12	2010/10/19
18164	SGA Societe Generale Acceptance N.V. - CRail Eu Wt Oct 2010	2010/10/12	2010/10/19
18202	J P Morgan SP BV - BankComm European Warrants Oct 2010 A	2010/10/12	2010/10/19
18734	SGA Societe Generale Acceptance N.V. - HSBC Eu Put Wt Oct10	2010/10/12	2010/10/19
18880	J P Morgan SP BV - China Mob European Wts Oct 2010 A	2010/10/12	2010/10/19
18951	Citigroup Global Mkt H Inc. - Ch Railway Cons Eu Wts Oct10	2010/10/12	2010/10/19
18988	RB of Scotland N.V. - PetroChina European Warrants Oct 2010	2010/10/12	2010/10/19
18983	SGA Societe Generale Acceptance N.V. - Petch Eu Wt Oct 2010	2010/10/12	2010/10/19
19091	Merrill Lynch Int'l & Co. C.V. - JX Copper Euro Wts Oct 2010	2010/10/12	2010/10/19
19144	Merrill Lynch Int'l & Co. C.V. - A50 China Eu Put Wt Oct 10	2010/10/12	2010/10/19
19181	Merrill Lynch Int'l & Co. C.V. - Tencent European Wts Oct10A	2010/10/12	2010/10/19
19201	SGA Societe Generale Acceptance N.V. - CNOOC Eu Put Wt Oct10	2010/10/12	2010/10/19
19326	Merrill Lynch Int'l & Co. C.V. - CNOOC Euro Put Wts Oct 10 B	2010/10/12	2010/10/19
19614	KBC Fin Products Int'l Ltd. - CNOOC Euro Put Wts Oct 2010	2010/10/12	2010/10/19
19588	SGA Societe Generale Acceptance N.V. - CNOOC Eu Wt Oct 2010	2010/10/12	2010/10/19
19665	UBS AG - Cheung Kong European Warrants Oct 2010 B	2010/10/12	2010/10/19
19854	Merrill Lynch Int'l & Co. C.V. - Hutchison Euro Put Wts Oct10	2010/10/12	2010/10/19
19899	Merrill Lynch Int'l & Co. C.V. - Ch Telecom Eur Put Wts Oct 10	2010/10/12	2010/10/19
19984	SGA Societe Generale Acceptance N.V. - KECL Euro Wts Oct 10A	2010/10/12	2010/10/19
20106	Credit Suisse AG - Cheung Kong European Warrants Oct 2010	2010/10/12	2010/10/19
20519	UBS AG - Zijin Mining European Warrants Oct 2010	2010/10/12	2010/10/19
20561	Deutsche Bank AG - SHK Ppt European Warrants Oct 2010	2010/10/12	2010/10/19
20579	Barclays Bank plc - China EB Ltd European Warrants Oct 2010	2010/10/12	2010/10/19
20577	Barclays Bank plc - Hutchison European Warrants Oct 2010	2010/10/12	2010/10/19
20703	BNP Paribas Arbit Issu B.V. - SHK Ppt European Warrants Oct10	2010/10/12	2010/10/19
20833	Barclays Bank plc - Geely Auto European Warrants Oct 2010	2010/10/12	2010/10/19
20840	Barclays Bank plc - Ping An European Warrants Oct 2010	2010/10/12	2010/10/19
20947	Barclays Bank plc - BOCL European Warrants Oct 2010	2010/10/12	2010/10/19
21503	SGA Societe Generale Acceptance N.V. - HKEx Eu Wt Oct 2010	2010/10/12	2010/10/19
21662	Citigroup Global Mkt H Inc. - Ping An Euro Wts Oct 2010	2010/10/12	2010/10/19
21720	Merrill Lynch Int'l & Co. C.V. - Ping An Euro Wts Oct 2010	2010/10/12	2010/10/19
21775	Deutsche Bank AG - CNOOC European Warrants Oct 2010	2010/10/12	2010/10/19
21807	SGA Societe Generale Acceptance N.V. - SHK P Eu Wt Oct10B	2010/10/12	2010/10/19
21853	Barclays Bank plc - CNOOC European Put Warrants Oct 2010	2010/10/12	2010/10/19

## 認購期屆滿之衍生權證 (2010)(續)

股份代號	認股權證	最後買賣日期	除牌日期
21849	Barclays Bank plc - GCL-Poly Energy European Warrants Oct10	2010/10/12	2010/10/19
21867	SGA Societe Generale Acceptance N.V. - Shenhua Eu Wt Oct 10	2010/10/12	2010/10/19
21868	SGA Societe Generale Acceptance N.V.-HuanengPower Eu Wt Oct10	2010/10/12	2010/10/19
21882	UBS AG - BOCL European Warrants Oct 2010 A	2010/10/12	2010/10/19
21918	Credit Suisse AG - BOCL European Warrants Oct 2010 A	2010/10/12	2010/10/19
21919	Credit Suisse AG - CC Bank European Warrants Oct 2010 B	2010/10/12	2010/10/19
21920	Credit Suisse AG - Sinopec Corp European Warrants Oct 2010	2010/10/12	2010/10/19
21939	Deutsche Bank AG - Sinopharm European Warrants Oct 2010	2010/10/12	2010/10/19
21933	J P Morgan SP BV - China Life European Warrants Oct 2010	2010/10/12	2010/10/19
21958	HK Bank - Sinopec Corp European Warrants Oct 2010	2010/10/12	2010/10/19
21961	HK Bank - PetroChina European Warrants Oct 2010	2010/10/12	2010/10/19
21991	HK Bank - CC Bank European Put Warrants Oct 2010	2010/10/12	2010/10/19
21992	HK Bank - ICBC European Put Warrants Oct 2010	2010/10/12	2010/10/19
22277	J P Morgan SP BV - SHK Ppt European Warrants Oct 2010	2010/10/12	2010/10/19
22432	Deutsche Bank AG - ICBC European Warrants Oct 2010 B	2010/10/12	2010/10/19
22494	Credit Suisse AG - Tencent Holdings European Put Wts Oct 10	2010/10/12	2010/10/19
22561	Deutsche Bank AG - CC Bank European Warrants Oct 2010	2010/10/12	2010/10/19
22720	SGA Societe Generale Acceptance N.V. - BOCL Eu Wt Oct 2010 A	2010/10/12	2010/10/19
22794	Barclays Bank plc - China Mobile European Wts Oct 2010 D	2010/10/12	2010/10/19
22970	Credit Suisse AG - China Mobile European Warrants Oct 2010 B	2010/10/12	2010/10/19
22963	SGA Societe Generale Acceptance N.V. - Ch Mob Eu Wt Oct 10C	2010/10/12	2010/10/19
23029	CC Rabobank B.A. - Ch Mobile European Warrants Oct 2010 B	2010/10/12	2010/10/19
23325	KBC Fin Products Int'l Ltd. - Ch Mobile Euro Wt Oct 2010 G	2010/10/12	2010/10/19
18403	Citigroup Global Mkt H Inc. - Country Garden Euro Wts Oct10	2010/10/13	2010/10/20
22031	HK Bank - Ch Comm Cons European Warrants Oct 2010	2010/10/13	2010/10/20
22034	RB of Scotland N.V. - ICBC European Warrants Oct 2010	2010/10/13	2010/10/20
17923	SGA Societe Generale Acceptance N.V. - Ch Mob Eu Wt Oct 10A	2010/10/14	2010/10/21
10918	BNP Paribas Arbit Issu B.V. - Gold European Warrants Oct 10	2010/10/14	2010/10/21
10926	BNP Paribas Arbit Issu B.V. - Gold European Put Wts Oct 2010	2010/10/14	2010/10/21
21158	SGA Societe Generale Acceptance N.V. - SHK P Eu Wt Oct 2010A	2010/10/14	2010/10/21
21777	CC Rabobank B.A. - BOCL European Warrants Oct 2010	2010/10/14	2010/10/21
21993	BOCI Asia Ltd. - Renhe Comm European Warrants Oct 2010	2010/10/14	2010/10/21
21994	BOCI Asia Ltd. - Yuexiu Property European Warrants Oct 2010	2010/10/14	2010/10/21
22749	BNP Paribas Arbit Issu B.V. - Ch Mobile Euro Wts Oct 2010	2010/10/14	2010/10/21
22721	SGA Societe Generale Acceptance N.V. - BOCL Eu Wt Oct 2010 B	2010/10/14	2010/10/21
19223	Citigroup Global Mkt H Inc. - ChiUnicom European Wts Oct 10	2010/10/15	2010/10/22
19592	BOCI Asia Ltd. - HKEx European Warrants Oct 2010	2010/10/15	2010/10/22
19784	HK Bank - Huaneng Power European Warrants Oct 2010	2010/10/15	2010/10/22
22088	HK Bank - China Mobile European Warrants Oct 2010 B	2010/10/15	2010/10/22
22101	KBC Fin Products Int'l Ltd. - BOCL European Wts Oct 2010	2010/10/15	2010/10/22
22105	KBC Fin Products Int'l Ltd. - BOCL Euro Put Wts Oct 2010	2010/10/15	2010/10/22
22100	KBC Fin Products Int'l Ltd. - China Life Euro Wts Oct 2010 B	2010/10/15	2010/10/22
22104	KBC Fin Products Int'l Ltd. - China Life Eur Put Wt Oct 2010	2010/10/15	2010/10/22
22106	KBC Fin Products Int'l Ltd. - A50 Ch Euro Wts Oct 2010 A	2010/10/15	2010/10/22
22107	KBC Fin Products Int'l Ltd. - A50 Ch Euro Wts Oct 2010 B	2010/10/15	2010/10/22
22103	KBC Fin Products Int'l Ltd. - ICBC Euro Put Wts Oct 2010 B	2010/10/15	2010/10/22
16420	HK Bank - Zijin Mining European Warrants Oct 2010	2010/10/18	2010/10/25
17404	CC Rabobank B.A. - CNOOC European Warrants Oct 2010 A	2010/10/18	2010/10/25
20893	HK Bank - CM Bank European Warrants Oct 2010	2010/10/18	2010/10/25
21226	J P Morgan SP BV - Agile Ppt European Warrants Oct 2010	2010/10/18	2010/10/25
21291	CC Rabobank B.A. - Hidili Industry European Warrants Oct 10	2010/10/18	2010/10/25
21302	Macquarie Bank Ltd-Skyworth Digital European Warrants Oct10A	2010/10/18	2010/10/25
22131	KBC Fin Products Int'l Ltd. - Ch Mobile Euro Wt Oct 2010 D	2010/10/18	2010/10/25
22133	KBC Fin Products Int'l Ltd. - Ch Mobile Eu Put Wt Oct 2010 E	2010/10/18	2010/10/25
22134	KBC Fin Products Int'l Ltd. - Ch Mobile Eu Put Wt Oct 2010 F	2010/10/18	2010/10/25
22122	Macquarie Bank Ltd-Skyworth Digital European Warrants Oct10B	2010/10/18	2010/10/25
22144	RB of Scotland N.V. - China Life European Wts Oct 2010	2010/10/18	2010/10/25
22316	CC Rabobank B.A. - Hutchison European Warrants Oct 2010	2010/10/18	2010/10/25
13911	UBS AG - China Tel European Warrants Oct 2010	2010/10/19	2010/10/26
13912	UBS AG - PICC European Warrants Oct 2010	2010/10/19	2010/10/26
15710	Credit Suisse - CC Bank European Warrants Oct 2010 A	2010/10/19	2010/10/26
16011	UBS AG - BankComm European Warrants Oct 2010 A	2010/10/19	2010/10/26
17565	UBS AG - Sinopec Corp European Put Warrants Oct 2010	2010/10/19	2010/10/26
17661	Merrill Lynch Int'l & Co. C.V. - CK(H) European Wts Oct 2010	2010/10/19	2010/10/26
17700	Merrill Lynch Int'l & Co. C.V. - BankComm Euro Wts Oct 2010	2010/10/19	2010/10/26
17769	Citigroup Global Mkt H Inc. - SHK Ppt European Wts Oct 2010A	2010/10/19	2010/10/26
18109	Deutsche Bank AG - BankComm European Warrants Oct 2010 A	2010/10/19	2010/10/26
18262	Merrill Lynch Int'l & Co. C.V. - HSBC Euro Put Wt Oct 2010	2010/10/19	2010/10/26
18298	Citigroup Global Mkt H Inc. - Swire Pacific A Eur Wt Oct 10	2010/10/19	2010/10/26
18325	Merrill Lynch Int'l & Co. C.V. - HSBC Euro Wts Oct 2010	2010/10/19	2010/10/26
18444	BOCI Asia Ltd. - HSBC European Warrants Oct 2010	2010/10/19	2010/10/26
18627	Citigroup Global Mkt H Inc. - BankComm European Wts Oct 2010	2010/10/19	2010/10/26
18745	Deutsche Bank AG - Sinopec Corp European Put Wts Oct 2010	2010/10/19	2010/10/26
18775	Deutsche Bank AG - Cheung Kong European Warrants Oct 2010	2010/10/19	2010/10/26
18825	Deutsche Bank AG - HSBC European Warrants Oct 2010 A	2010/10/19	2010/10/26
18952	Citigroup Global Mkt H Inc. - MTRC European Wts Oct 2010	2010/10/19	2010/10/26
18954	Citigroup Global Mkt H Inc. - SHK Ppt European Wts Oct 2010B	2010/10/19	2010/10/26
18984	Credit Suisse - Tencent Holdings European Warrants Oct 2010A	2010/10/19	2010/10/26
19012	Credit Suisse - CNOOC European Warrants Oct 2010 A	2010/10/19	2010/10/26
19015	Credit Suisse - PetroChina European Warrants Oct 2010	2010/10/19	2010/10/26
19027	BNP Paribas Arbit Issu B.V. - CNOOC European Wts Oct 2010	2010/10/19	2010/10/26
19031	BNP Paribas Arbit Issu B.V. - CNOOC European Put Wts Oct10	2010/10/19	2010/10/26
19028	BNP Paribas Arbit Issu B.V. - PetroCh Euro Wts Oct 2010	2010/10/19	2010/10/26
19143	J P Morgan SP BV - Cheung Kong European Warrants Oct 2010	2010/10/19	2010/10/26
19207	J P Morgan SP BV - HSBC European Warrants Oct 2010 A	2010/10/19	2010/10/26
19203	SGA Societe Generale Acceptance N.V. - Petch Eu Put Wt Oct10	2010/10/19	2010/10/26
19230	Credit Suisse - China Mobile European Put Warrants Oct 2010	2010/10/19	2010/10/26



## 認購期屆滿之衍生權證 (2010)(續)

股份代號	認股權證	最後買賣日期	除牌日期
19319	Deutsche Bank AG - PetroChina European Put Wts Oct 2010	2010/10/19	2010/10/26
19327	Merrill Lynch Int'l & Co. C.V. - PetroChina Eu Put Wt Oct 10	2010/10/19	2010/10/26
19369	Credit Suisse AG - BankComm European Warrants Oct 2010 A	2010/10/19	2010/10/26
19373	Credit Suisse AG - HKEx European Warrants Oct 2010 A	2010/10/19	2010/10/26
19360	CC Rabobank B.A. - CNOOC European Warrants Oct 2010 B	2010/10/19	2010/10/26
19367	CC Rabobank B.A. - CNOOC European Put Warrants Oct 2010	2010/10/19	2010/10/26
19392	KBC Fin Products Int'l Ltd. - Zijin Mining European Wt Oct10A	2010/10/19	2010/10/26
19520	Macquarie Bank Ltd. - PetroChina European Put Wts Oct 2010	2010/10/19	2010/10/26
19538	Deutsche Bank AG - CNOOC European Put Warrants Oct 2010	2010/10/19	2010/10/26
19616	KBC Fin Products Int'l Ltd. - PetroChina Eur Put Wt Oct 2010	2010/10/19	2010/10/26
19698	BNP Paribas Arbit Issu B.V. - HSBC European Wts Oct 2010 A	2010/10/19	2010/10/26
19894	Merrill Lynch Int'l & Co. C.V. - Ch Mobile Eur Wt Oct 2010 B	2010/10/19	2010/10/26
19896	Merrill Lynch Int'l & Co. C.V. - HKEx Euro Wts Oct 2010 B	2010/10/19	2010/10/26
19959	UBS AG - HSBC European Warrants Oct 2010 A	2010/10/19	2010/10/26
20120	J P Morgan SP BV - HSBC European Warrants Oct 2010 B	2010/10/19	2010/10/26
20101	UBS AG - Minsheng Bank European Warrants Oct 2010	2010/10/19	2010/10/26
20508	SGA Societe Generale Acceptance N.V. - Dongfeng Eu Wt Oct 10	2010/10/19	2010/10/26
20510	SGA Societe Generale Acceptance N.V. - Esprit Euro Wts Oct10	2010/10/19	2010/10/26
20698	Credit Suisse AG - BankComm European Warrants Oct 2010 B	2010/10/19	2010/10/26
20835	Barclays Bank plc - Chi Res Power European Warrants Oct 2010	2010/10/19	2010/10/26
20946	Barclays Bank plc - Angang Steel European Warrants Oct 2010	2010/10/19	2010/10/26
21075	J P Morgan SP BV - JX Copper European Warrants Oct 2010 A	2010/10/19	2010/10/26
21076	J P Morgan SP BV - Shimao Property European Wts Oct 2010	2010/10/19	2010/10/26
21319	Barclays Bank plc - BOCL European Put Warrants Oct 2010	2010/10/19	2010/10/26
21323	Barclays Bank plc - China Life European Warrants Oct 2010 B	2010/10/19	2010/10/26
21420	Merrill Lynch Int'l & Co. C.V. -BOCL European Put Wts Oct10A	2010/10/19	2010/10/26
21447	Deutsche Bank AG - BankComm European Warrants Oct 2010 B	2010/10/19	2010/10/26
21510	Citigroup Global Mkt H Inc. - ICBC European Wts Oct 2010	2010/10/19	2010/10/26
21562	Barclays Bank plc - R&F Ppt European Warrants Oct 2010	2010/10/19	2010/10/26
21590	J P Morgan SP BV - New World Dev European Warrants Oct 2010	2010/10/19	2010/10/26
21663	Citigroup Global Mkt H Inc. -Tencent European Warrants Oct10	2010/10/19	2010/10/26
21669	Macquarie Bank Ltd. -GCL-Poly Energy European Warrants Oct10	2010/10/19	2010/10/26
10962	Deutsche Bank AG - AUD/USD European Warrants Oct 2010	2010/10/19	2010/10/26
22099	RB of Scotland N.V. - HKEx European Warrants Oct 2010	2010/10/19	2010/10/26
22094	UBS AG - SHK Ppt European Warrants Oct 2010	2010/10/19	2010/10/26
22121	BOCI Asia Ltd. - CC Bank European Warrants Oct 2010	2010/10/19	2010/10/26
22136	BOCI Asia Ltd. - CC Bank European Put Warrants Oct 2010	2010/10/19	2010/10/26
22137	BOCI Asia Ltd. - China Life European Put Warrants Oct 2010	2010/10/19	2010/10/26
22138	BOCI Asia Ltd. - ICBC European Put Warrants Oct 2010	2010/10/19	2010/10/26
22120	BOCI Asia Ltd. - Tracker Fund European Warrants Oct 2010	2010/10/19	2010/10/26
22124	BOCI Asia Ltd. - Tracker Fund European Put Warrants Oct 2010	2010/10/19	2010/10/26
22141	Credit Suisse AG - Ch Overseas European Warrants Oct 2010	2010/10/19	2010/10/26
22139	UBS AG - China Mobile European Put Warrants Oct 2010	2010/10/19	2010/10/26
22163	Macquarie Bank Ltd. - China Mobile European Wts Oct 2010 C	2010/10/19	2010/10/26
22170	SGA Societe Generale Acceptance N.V. - CK(H) Eu Wt Oct 2010	2010/10/19	2010/10/26
22178	SGA Societe Generale Acceptance N.V.-Geely Auto Eu Wts Oct10	2010/10/19	2010/10/26
22183	UBS AG - HSBC European Put Warrants Oct 2010	2010/10/19	2010/10/26
22382	Credit Suisse AG - Angang Steel European Warrants Oct 2010	2010/10/19	2010/10/26
22384	Credit Suisse AG - CNOOC European Warrants Oct 2010 B	2010/10/19	2010/10/26
22413	Barclays Bank plc - CC Bank European Warrants Oct 2010	2010/10/19	2010/10/26
22414	Barclays Bank plc - China Mobile European Wts Oct 2010 C	2010/10/19	2010/10/26
22409	Barclays Bank plc - HSBC European Warrants Oct 2010 B	2010/10/19	2010/10/26
22500	Deutsche Bank AG - Tencent Holdings European Warrants Oct10A	2010/10/19	2010/10/26
22491	UBS AG - Ch LongYuan European Warrants Oct 2010	2010/10/19	2010/10/26
22490	UBS AG - Yanzhou Coal European Wts Oct 2010	2010/10/19	2010/10/26
22589	Credit Suisse AG - BOCL European Warrants Oct 2010 B	2010/10/19	2010/10/26
22632	UBS AG - HSBC European Warrants Oct 2010 B	2010/10/19	2010/10/26
22685	Nomura Int'l plc - Ch LongYuan European Warrants Oct 2010	2010/10/19	2010/10/26
22883	Goldman Sachs SP (Asia) - BOCL European Warrants Oct 2010 A	2010/10/19	2010/10/26
22957	Deutsche Bank AG - BOCL European Warrants Oct 2010 B	2010/10/19	2010/10/26
23103	Deutsche Bank AG - Tencent Holdings European Warrants Oct10B	2010/10/19	2010/10/26
23071	SGA Societe Generale Acceptance N.V. - CCB Eur Wt Oct 2010 C	2010/10/19	2010/10/26
23110	UBS AG - Tencent Holdings European Warrants Oct 2010 B	2010/10/19	2010/10/26
23155	UBS AG - China Mobile European Warrants Oct 2010 B	2010/10/19	2010/10/26
19780	HK Bank - COSCO Pacific European Warrants Oct 2010	2010/10/20	2010/10/27
10963	Deutsche Bank AG - Gold European Warrants Oct 2010	2010/10/20	2010/10/27
22208	Credit Suisse AG - Ch LongYuan European Warrants Oct 2010	2010/10/20	2010/10/27
17964	SGA Societe Generale Acceptance N.V. - Foxconn Eu Wts Oct10	2010/10/21	2010/10/28
19473	HK Bank - China COSCO European Warrants Oct 2010	2010/10/21	2010/10/28
19478	HK Bank - R&F Ppt European Warrants Oct 2010 A	2010/10/21	2010/10/28
19479	HK Bank - Shimao Ppt European Warrants Oct 2010	2010/10/21	2010/10/28
22196	SGA Societe Generale Acceptance N.V.-Nine Dragons Eu Wt Oct10	2010/10/21	2010/10/28
22233	J P Morgan SP BV - BOCL European Warrants Oct 2010 B	2010/10/21	2010/10/28
22234	J P Morgan Int'l Der. Ltd. - CC Bank European Wts Oct 2010 A	2010/10/21	2010/10/28
22235	J P Morgan Int'l Der. Ltd. - CC Bank European Wts Oct 2010 B	2010/10/21	2010/10/28
22236	J P Morgan SP BV - China Mob European Wts Oct 2010 C	2010/10/21	2010/10/28
22228	UBS AG - Sinopec Corp European Warrants Oct 2010 B	2010/10/21	2010/10/28
22489	UBS AG - CC Bank European Warrants Oct 2010	2010/10/21	2010/10/28
22616	SGA Societe Generale Acceptance N.V. - HWL Eur Wt Oct 2010	2010/10/21	2010/10/28
22884	Goldman Sachs SP (Asia) - BOCL European Warrants Oct 2010 B	2010/10/21	2010/10/28
22994	SGA Societe Generale Acceptance N.V. - CCB Eur Wt Oct 2010 B	2010/10/21	2010/10/28
16657	Macquarie Bank Ltd. - BOCHK European Warrants Oct 2010 A	2010/10/22	2010/10/29
16804	Macquarie Bank Ltd. - BOCHK European Warrants Oct 2010 B	2010/10/22	2010/10/29
18714	Barclays Bank plc - HSI European Warrants Oct 2010	2010/10/22	2010/10/29
18999	HK Bank - CNOOC European Warrants Oct 2010	2010/10/22	2010/10/29
19007	J P Morgan SP BV - KECL European Warrants Oct 2010 A	2010/10/22	2010/10/29
19146	J P Morgan SP BV - Foxconn European Warrants Oct 2010	2010/10/22	2010/10/29

## 認購期屆滿之衍生權證 (2010)(續)

股份代號	認股權證	最後買賣日期	除牌日期
19155	Merrill Lynch Int'l & Co. C.V. -HSI European Warrants Oct10A	2010/10/22	2010/10/29
19627	J P Morgan SP BV - Minsheng Bank European Warrants Oct 2010	2010/10/22	2010/10/29
19809	CC Rabobank B.A. - A50 China European Warrants Oct 2010 B	2010/10/22	2010/10/29
20091	J P Morgan SP BV - BankComm European Warrants Oct 2010 B	2010/10/22	2010/10/29
20280	BNP Paribas Arbit Issu B.V. - China Unicom European Wt Oct10	2010/10/22	2010/10/29
20464	Goldman Sachs SP (Asia) - China Mobile Euro Wts Oct 2010 A	2010/10/22	2010/10/29
20595	Barclays Bank plc - HSI European Put Warrants Oct 2010 A	2010/10/22	2010/10/29
20718	J P Morgan SP BV - KECL European Warrants Oct 2010 B	2010/10/22	2010/10/29
20886	CC Rabobank B.A. - Skyworth Digital European Warrants Oct 10	2010/10/22	2010/10/29
21039	Macquarie Bank Ltd. - Agile Ppt European Warrants Oct 2010	2010/10/22	2010/10/29
21089	Macquarie Bank Ltd. - HSCEI European Warrants Oct 2010	2010/10/22	2010/10/29
21235	J P Morgan SP BV - R&F Ppt European Warrants Oct 2010	2010/10/22	2010/10/29
21429	Macquarie Bank Ltd. - Dongfeng Motor European Wts Oct 2010	2010/10/22	2010/10/29
21439	CC Rabobank B.A. - Sinopec Corp European Warrants Oct 2010	2010/10/22	2010/10/29
21444	CC Rabobank B.A. - ICBC European Warrants Oct 2010	2010/10/22	2010/10/29
21445	CC Rabobank B.A. - Nine Dragons European Warrants Oct 2010	2010/10/22	2010/10/29
21480	CC Rabobank B.A. - A50 China European Put Warrants Oct 2010	2010/10/22	2010/10/29
21521	CC Rabobank B.A. - Chi Res Land European Warrants Oct 2010	2010/10/22	2010/10/29
21593	CC Rabobank B.A. - Yurun Food European Warrants Oct 2010	2010/10/22	2010/10/29
21635	CC Rabobank B.A. - China Shenhua European Warrants Oct 2010	2010/10/22	2010/10/29
21655	Citigroup Global Mkt H Inc. - Sinopec Corp Euro Wts Oct 2010	2010/10/22	2010/10/29
21731	CC Rabobank B.A. - Foxconn European Warrants Oct 2010	2010/10/22	2010/10/29
21780	CC Rabobank B.A. - Henganintl European Warrants Oct 2010	2010/10/22	2010/10/29
21828	BOCI Asia Ltd. - HSI European Put Warrants Oct 2010	2010/10/22	2010/10/29
21935	Deutsche Bank AG - HSI European Put Warrants Oct 2010 A	2010/10/22	2010/10/29
21936	Deutsche Bank AG - HSI European Put Warrants Oct 2010 B	2010/10/22	2010/10/29
21927	SGA Societe Generale Acceptance N.V. -HSCEI Eu Put Wt Oct 10	2010/10/22	2010/10/29
21972	Goldman Sachs SP (Asia) - HSI European Warrants Oct 2010 A	2010/10/22	2010/10/29
21973	Goldman Sachs SP (Asia) - HSI European Warrants Oct 2010 B	2010/10/22	2010/10/29
21976	Goldman Sachs SP (Asia) - HSI European Put Wts Oct 2010 C	2010/10/22	2010/10/29
21977	Goldman Sachs SP (Asia) - HSI European Put Wts Oct 2010 D	2010/10/22	2010/10/29
21971	CC Rabobank B.A. - WISE CSI European Put Warrants Oct 2010	2010/10/22	2010/10/29
21966	CC Rabobank B.A. - WISE CSI European Warrants Oct 2010 A	2010/10/22	2010/10/29
21967	CC Rabobank B.A. - WISE CSI European Warrants Oct 2010 B	2010/10/22	2010/10/29
22003	Goldman Sachs SP (Asia) - HSI European Warrants Oct 2010 E	2010/10/22	2010/10/29
22004	Goldman Sachs SP (Asia) - HSI European Warrants Oct 2010 F	2010/10/22	2010/10/29
22005	Goldman Sachs SP (Asia) - HSI European Warrants Oct 2010 G	2010/10/22	2010/10/29
22006	Goldman Sachs SP (Asia) - HSI European Warrants Oct 2010 H	2010/10/22	2010/10/29
22007	Goldman Sachs SP (Asia) - HSI European Warrants Oct 2010 I	2010/10/22	2010/10/29
22011	Goldman Sachs SP (Asia) - HSI European Put Wts Oct 2010 J	2010/10/22	2010/10/29
22012	Goldman Sachs SP (Asia) - HSI European Put Wts Oct 2010 K	2010/10/22	2010/10/29
22013	Goldman Sachs SP (Asia) - HSI European Put Wts Oct 2010 L	2010/10/22	2010/10/29
22014	Goldman Sachs SP (Asia) - HSI European Put Wts Oct 2010 M	2010/10/22	2010/10/29
22015	Goldman Sachs SP (Asia) - HSI European Put Wts Oct 2010 N	2010/10/22	2010/10/29
22016	SGA Societe Generale Acceptance N.V. - HSI Eur Wt Oct 2010 A	2010/10/22	2010/10/29
22017	SGA Societe Generale Acceptance N.V. - HSI Eur Wt Oct 2010 B	2010/10/22	2010/10/29
22056	Goldman Sachs SP (Asia) - HSI European Warrants Oct 2010 O	2010/10/22	2010/10/29
22057	Goldman Sachs SP (Asia) - HSI European Warrants Oct 2010 P	2010/10/22	2010/10/29
22037	KBC Fin Products Int'l Ltd. - HSCEI Euro Put Wts Oct 2010 A	2010/10/22	2010/10/29
22038	KBC Fin Products Int'l Ltd. - HSCEI Euro Put Wts Oct 2010 B	2010/10/22	2010/10/29
22039	KBC Fin Products Int'l Ltd. - HSI European Wts Oct 2010	2010/10/22	2010/10/29
22044	KBC Fin Products Int'l Ltd. - HSI Euro Put Wts Oct 2010 A	2010/10/22	2010/10/29
22045	KBC Fin Products Int'l Ltd. - HSI Euro Put Wts Oct 2010 B	2010/10/22	2010/10/29
22046	KBC Fin Products Int'l Ltd. - HSI Euro Put Wts Oct 2010 C	2010/10/22	2010/10/29
22070	Goldman Sachs SP (Asia) - China Mobile Euro Wts Oct 2010 B	2010/10/22	2010/10/29
22059	HK Bank - Alibaba European Warrants Oct 2010	2010/10/22	2010/10/29
22061	HK Bank - Maanshan Iron European Warrants Oct 2010 A	2010/10/22	2010/10/29
22115	Goldman Sachs SP (Asia)-Sinopec Corp European Warrants Oct10	2010/10/22	2010/10/29
22110	Goldman Sachs SP (Asia) - HSI European Warrants Oct 2010 Q	2010/10/22	2010/10/29
22111	Goldman Sachs SP (Asia) - HSI European Warrants Oct 2010 R	2010/10/22	2010/10/29
22112	Goldman Sachs SP (Asia) - HSI European Warrants Oct 2010 S	2010/10/22	2010/10/29
22113	Goldman Sachs SP (Asia) - HSI European Warrants Oct 2010 T	2010/10/22	2010/10/29
22114	Goldman Sachs SP (Asia) - HSI European Warrants Oct 2010 U	2010/10/22	2010/10/29
22118	Goldman Sachs SP (Asia) - HSI European Put Wts Oct 2010 V	2010/10/22	2010/10/29
22119	Goldman Sachs SP (Asia) - HSI European Put Wts Oct 2010 W	2010/10/22	2010/10/29
22093	CC Rabobank B.A. - Yanzhou Coal European Warrants Oct 2010	2010/10/22	2010/10/29
22095	UBS AG - HSI European Warrants Oct 2010 A	2010/10/22	2010/10/29
22126	CC Rabobank B.A. - HSBC European Warrants Oct 2010	2010/10/22	2010/10/29
22184	Macquarie Bank Ltd. - HSI European Put Warrants Oct 2010	2010/10/22	2010/10/29
22180	SGA Societe Generale Acceptance N.V. - HSI Eu Put Wt Oct 10C	2010/10/22	2010/10/29
22181	SGA Societe Generale Acceptance N.V. - HSI Eu Put Wt Oct 10D	2010/10/22	2010/10/29
22198	Macquarie Bank Ltd. - CPIC European Warrants Oct 2010	2010/10/22	2010/10/29
22230	BOCI Asia Ltd. - CPIC European Warrants Oct 2010	2010/10/22	2010/10/29
22227	HK Bank - CPIC European Warrants Oct 2010	2010/10/22	2010/10/29
22237	CC Rabobank B.A. - Ch LongYuan European Warrants Oct 2010	2010/10/22	2010/10/29
22238	CC Rabobank B.A. - CPIC European Warrants Oct 2010	2010/10/22	2010/10/29
22239	CC Rabobank B.A. - Shineway Pharm European Warrants Oct 2010	2010/10/22	2010/10/29
22225	UBS AG - HSI European Put Warrants Oct 2010	2010/10/22	2010/10/29
22229	UBS AG - HSI European Warrants Oct 2010 B	2010/10/22	2010/10/29
22281	BOCI Asia Ltd. - Geely Auto European Warrants Oct 2010	2010/10/22	2010/10/29
22258	Citigroup Global Mkt H Inc. - CPIC European Warrants Oct 10	2010/10/22	2010/10/29
22252	HK Bank - HWL European Warrants Oct 2010 B	2010/10/22	2010/10/29
22253	HK Bank - Maanshan Iron European Warrants Oct 2010 B	2010/10/22	2010/10/29
22274	J P Morgan SP BV - HSBC European Warrants Oct 2010 C	2010/10/22	2010/10/29
22275	J P Morgan SP BV - Hutchison European Warrants Oct 2010	2010/10/22	2010/10/29
22243	Merrill Lynch Int'l & Co. C.V. -HSI European Warrants Oct10B	2010/10/22	2010/10/29
22244	Merrill Lynch Int'l & Co. C.V. -HSI European Warrants Oct10C	2010/10/22	2010/10/29



## 認購期屆滿之衍生權證 (2010)(續)

股份代號	認股權證	最後買賣日期	除牌日期
22248	Merrill Lynch Int'l & Co. C.V. -HSI European Put Wts Oct 10D	2010/10/22	2010/10/29
22249	Merrill Lynch Int'l & Co. C.V. -HSI European Put Wts Oct 10E	2010/10/22	2010/10/29
22250	Merrill Lynch Int'l & Co. C.V. -HSI European Put Wts Oct 10F	2010/10/22	2010/10/29
22287	UBS AG - CPIC European Warrants Oct 2010	2010/10/22	2010/10/29
22299	Macquarie Bank Ltd. - HSI European Warrants Oct 2010	2010/10/22	2010/10/29
22317	UBS AG - R&F Ppt European Warrants Oct 2010	2010/10/22	2010/10/29
22335	SGA Societe Generale Acceptance N.V. - HSI Eu Put Wt Oct10E	2010/10/22	2010/10/29
22390	Deutsche Bank AG - HSI European Warrants Oct 2010	2010/10/22	2010/10/29
22391	Deutsche Bank AG - HSI European Put Warrants Oct 2010 C	2010/10/22	2010/10/29
22429	Credit Suisse AG - HSI European Warrants Oct 2010 A	2010/10/22	2010/10/29
22434	KBC Fin Products Int'l Ltd. - HSI Euro Put Wts Oct 2010 D	2010/10/22	2010/10/29
22474	Goldman Sachs SP (Asia) - HSBC European Warrants Oct 2010 A	2010/10/22	2010/10/29
22475	Goldman Sachs SP (Asia) - HSBC European Warrants Oct 2010 B	2010/10/22	2010/10/29
22512	Barclays Bank plc - HSI European Put Warrants Oct 2010 B	2010/10/22	2010/10/29
22544	SGA Societe Generale Acceptance N.V. - HSI Eur Wt Oct 2010 F	2010/10/22	2010/10/29
22586	CC Rabobank B.A. - HSI European Warrants Oct 2010	2010/10/22	2010/10/29
22590	CC Rabobank B.A. - HSI European Put Warrants Oct 2010	2010/10/22	2010/10/29
22644	BNP Paribas Arbit Issu B.V. - HSI European Wts Oct 2010	2010/10/22	2010/10/29
22653	BNP Paribas Arbit Issu B.V. - HSI Euro Put Wts Oct 2010 A	2010/10/22	2010/10/29
22760	Goldman Sachs SP (Asia) - China Mobile Euro Wts Oct 2010 C	2010/10/22	2010/10/29
22872	Goldman Sachs SP (Asia) - Tencent Holdings European Wt Oct10	2010/10/22	2010/10/29
23158	HK Bank - Tencent European Put Warrants Oct 2010	2010/10/22	2010/10/29
23238	BNP Paribas Arbit Issu B.V. - HSI Euro Put Wts Oct 2010 B	2010/10/22	2010/10/29
23235	Credit Suisse AG - HSI European Put Warrants Oct 2010	2010/10/22	2010/10/29
23239	Credit Suisse AG - HSI European Warrants Oct 2010 B	2010/10/22	2010/10/29
23242	RB of Scotland N.V. - HSI European Put Warrants Oct 2010 A	2010/10/22	2010/10/29
23358	Merrill Lynch Int'l & Co. C.V. -HSI European Warrants Oct10G	2010/10/22	2010/10/29
23464	RB of Scotland N.V. - HSI European Put Warrants Oct 2010 B	2010/10/22	2010/10/29
23608	Deutsche Bank AG - HSI European Put Warrants Oct 2010 D	2010/10/22	2010/10/29
18104	J P Morgan SP BV - China Railway European Warrants Oct 2010	2010/10/25	2010/11/01
19645	RB of Scotland N.V. - Minsheng Bank European Wts Oct2010	2010/10/25	2010/11/01
19796	Citigroup Global Mkt H Inc. - Minsheng Bank Euro Wts Oct10	2010/10/25	2010/11/01
22097	RB of Scotland N.V. - China Mobile European Wts Oct 2010 B	2010/10/25	2010/11/01
22146	RB of Scotland N.V. - HWL European Warrants Oct 2010	2010/10/25	2010/11/01
22153	Nomura Int'l plc - Anhui Conch European Warrants Oct 2010	2010/10/25	2010/11/01
22148	Nomura Int'l plc - Chaoda Modern European Warrants Oct 2010	2010/10/25	2010/11/01
22155	Nomura Int'l plc - ICBC European Warrants Oct 2010	2010/10/25	2010/11/01
22308	J P Morgan SP BV - C Transmission European Warrants Oct 2010	2010/10/25	2010/11/01
22310	J P Morgan SP BV - JX Copper European Warrants Oct 2010 B	2010/10/25	2010/11/01
22311	J P Morgan SP BV - Maanshan Iron European Warrants Oct 2010	2010/10/25	2010/11/01
22306	Macquarie Bank Ltd. - Yanzhou Coal European Wts Oct 2010	2010/10/25	2010/11/01
22327	Nomura Int'l plc - CC Bank European Warrants Oct 2010	2010/10/25	2010/11/01
22326	Nomura Int'l plc - C Transmission European Warrants Oct 2010	2010/10/25	2010/11/01
22324	Nomura Int'l plc - JIANG European Warrants Oct 2010	2010/10/25	2010/11/01
22737	Citigroup Global Mkt H Inc. - Jiangxi Copper Euro Wts Oct10	2010/10/25	2010/11/01
06552	BNP Paribas Arbit Issu B.V. - HSBC European Wts Nov 2010 A	2010/10/26	2010/11/02
06025	Deutsche Bank AG - HSBC European Warrants Nov 2010 A	2010/10/26	2010/11/02
01144	Standard Bank PLC - China Everbright European Wts Nov 2010	2010/10/26	2010/11/02
15926	RB of Scotland N.V. - HSBC European Warrants Nov 2010 A	2010/10/26	2010/11/02
18246	Citigroup Global Mkt H Inc. - PetroChina Euro Wts Nov 2010	2010/10/26	2010/11/02
18357	Barclays Bank plc - HSBC European Warrants Nov 2010 A	2010/10/26	2010/11/02
18365	SGA Societe Generale Acceptance N.V. - HSBC Eu Wt Nov 2010 A	2010/10/26	2010/11/02
18767	Credit Suisse - CC Bank European Put Warrants Nov 2010	2010/10/26	2010/11/02
19032	BNP Paribas Arbit Issu B.V. - PetroCh European Put Wts Nov10	2010/10/26	2010/11/02
19312	BNP Paribas Arbit Issu B.V. - CHALCO European Wts Nov 2010	2010/10/26	2010/11/02
19772	SGA Societe Generale Acceptance N.V. - CMB Euro Wts Nov 2010	2010/10/26	2010/11/02
19820	Deutsche Bank AG - CC Bank European Put Warrants Nov 2010	2010/10/26	2010/11/02
19852	Merrill Lynch Int'l & Co. C.V. - HS Bank Euro Put Wts Nov 10	2010/10/26	2010/11/02
20051	Barclays Bank plc - China Mobile European Warrants Nov 2010A	2010/10/26	2010/11/02
20052	Barclays Bank plc - China Mobile European Warrants Nov 2010B	2010/10/26	2010/11/02
20037	Barclays Bank plc - Sinopec Corp European Warrants Nov 2010	2010/10/26	2010/11/02
20043	Barclays Bank plc - HSBC European Warrants Nov 2010 B	2010/10/26	2010/11/02
20044	Barclays Bank plc - HSBC European Warrants Nov 2010 C	2010/10/26	2010/11/02
20185	BNP Paribas Arbit Issu B.V. - Cheung Kong Euro Wt Nov 2010 B	2010/10/26	2010/11/02
20249	BNP Paribas Arbit Issu B.V. - China Coal Euro Wts Nov 2010	2010/10/26	2010/11/02
20259	Deutsche Bank AG - Foxconn European Warrants Nov 2010	2010/10/26	2010/11/02
20363	SGA Societe Generale Acceptance N.V. - CNOOC Eu Wt Nov 2010A	2010/10/26	2010/11/02
20417	Barclays Bank plc - CHALCO European Warrants Nov 2010	2010/10/26	2010/11/02
20478	Barclays Bank plc - China Overseas European Warrants Nov2010	2010/10/26	2010/11/02
20768	BNP Paribas Arbit Issu B.V.-BankComm European Warrants Nov10B	2010/10/26	2010/11/02
20818	BNP Paribas Arbit Issu B.V. - CM Bank Euro Put Wts Nov10	2010/10/26	2010/11/02
20910	SGA Societe Generale Acceptance N.V. - CHALCO Eu Wt Nov 2010	2010/10/26	2010/11/02
21069	BNP Paribas Arbit Issu B.V. - China Overseas Euro Wts Nov10	2010/10/26	2010/11/02
21145	Merrill Lynch Int'l & Co. C.V. - JX Copper Euro Wts Nov 2010	2010/10/26	2010/11/02
21472	Barclays Bank plc - BankComm European Warrants Nov 2010	2010/10/26	2010/11/02
21490	KBC Fin Products Int'l Ltd. - CNOOC Euro Put Wts Nov 2010	2010/10/26	2010/11/02
21525	BNP Paribas Arbit Issu B.V. - BOCL European Wts Nov 2010 B	2010/10/26	2010/11/02
21928	BNP Paribas Arbit Issu B.V. - CC Bank Euro Wts Nov 2010	2010/10/26	2010/11/02
21929	BNP Paribas Arbit Issu B.V. - China Life Euro Wts Nov 2010	2010/10/26	2010/11/02
21930	BNP Paribas Arbit Issu B.V. - ICBC European Wts Nov 2010 A	2010/10/26	2010/11/02
21952	J P Morgan SP BV - CHALCO European Warrants Nov 2010 B	2010/10/26	2010/11/02
22009	SGA Societe Generale Acceptance N.V. - HSBC Eu Wt Nov 2010 B	2010/10/26	2010/11/02
22072	Goldman Sachs SP (Asia) - A50 China European Wts Nov 2010 A	2010/10/26	2010/11/02
22085	KBC Fin Products Int'l Ltd. - HSBC Euro Put Wts Nov 2010 A	2010/10/26	2010/11/02
22078	RB of Scotland N.V. - HSBC European Warrants Nov 2010 C	2010/10/26	2010/11/02
22142	KBC Fin Products Int'l Ltd. - Hutchison Euro Wts Nov 2010	2010/10/26	2010/11/02
22123	Macquarie Bank Ltd. - Stanchart European Warrants Nov 2010	2010/10/26	2010/11/02

## 認購期屆滿之衍生權證 (2010)(續)

股份代號	認股權證	最後買賣日期	除牌日期
22168	Merrill Lynch Int'l & Co. C.V. - Ch Mobile Eur Wt Nov 2010 A	2010/10/26	2010/11/02
22166	Merrill Lynch Int'l & Co. C.V. - China Life Eu Wt Nov 2010 B	2010/10/26	2010/11/02
22200	SGA Societe Generale Acceptance N.V. - CPIC Euro Wts Nov10	2010/10/26	2010/11/02
22345	Credit Suisse AG - Ch Overseas European Put Warrants Nov 10A	2010/10/26	2010/11/02
22339	J P Morgan SP BV - A50 China European Warrants Nov 2010 C	2010/10/26	2010/11/02
22338	J P Morgan SP BV - Yurun Food European Warrants Nov 2010	2010/10/26	2010/11/02
22340	J P Morgan SP BV - Yanzhou Coal European Warrants Nov 2010	2010/10/26	2010/11/02
22410	Barclays Bank plc - CNOOC European Warrants Nov 2010 A	2010/10/26	2010/11/02
22418	Barclays Bank plc - R&F Ppt European Warrants Nov 2010	2010/10/26	2010/11/02
22497	Deutsche Bank AG - CNOOC European Warrants Nov 2010 B	2010/10/26	2010/11/02
22715	Deutsche Bank AG - ICBC European Warrants Nov 2010 A	2010/10/26	2010/11/02
23087	J P Morgan SP BV - BOCL European Warrants Nov 2010	2010/10/26	2010/11/02
23128	CC Rabobank B.A. - Ch LongYuan European Warrants Nov 2010	2010/10/26	2010/11/02
23183	Deutsche Bank AG - Tencent Holdings European Put Wts Nov 10	2010/10/26	2010/11/02
09189	Deutsche Bank AG - BOCL European Warrants Nov 2010 A	2010/10/27	2010/11/03
17627	KBC Fin Products Int'l Ltd. - CC Bank Euro Put Wts Nov 2010A	2010/10/27	2010/11/03
19037	BNP Paribas Arbit Issu B.V. - CC Bank European Put Wts Nov10	2010/10/27	2010/11/03
19243	Macquarie Bank Ltd. - Cheung Kong European Put Wts Nov 2010	2010/10/27	2010/11/03
19822	Macquarie Bank Ltd. - Foxconn European Warrants Nov 2010	2010/10/27	2010/11/03
20261	BNP Paribas Arbit Issu B.V.-CM Bank European Warrants Nov 10	2010/10/27	2010/11/03
20366	BNP Paribas Arbit Issu B.V. - Agile Ppt European Wts Nov10	2010/10/27	2010/11/03
20471	Macquarie Bank Ltd. -CHALCO European Put Warrants Nov 2010	2010/10/27	2010/11/03
21427	Macquarie Bank Ltd. - Bank of EA European Warrants Nov 2010	2010/10/27	2010/11/03
21512	Citigroup Global Mkt H Inc. - CC Bank Euro Put Wts Nov 2010	2010/10/27	2010/11/03
21797	Macquarie Bank Ltd. - CC Bank European Put Warrants Nov 10A	2010/10/27	2010/11/03
21764	Macquarie Bank Ltd. - New World Dev European Wts Nov 2010	2010/10/27	2010/11/03
21796	Macquarie Bank Ltd. - Wharf European Warrants Nov 2010	2010/10/27	2010/11/03
21880	Macquarie Bank Ltd. - CM Bank European Warrants Nov 2010	2010/10/27	2010/11/03
21863	Macquarie Bank Ltd. - Henderson Land Dev Euro Wts Nov 2010	2010/10/27	2010/11/03
22025	Macquarie Bank Ltd. - HKEx European Warrants Nov 2010	2010/10/27	2010/11/03
22075	Macquarie Bank Ltd. - Minsheng Bank European Warrants Nov10	2010/10/27	2010/11/03
22305	Macquarie Bank Ltd. - SHK Ppt European Warrants Nov 2010	2010/10/27	2010/11/03
19061	BNP Paribas Arbit Issu B.V.-BankComm European Warrants Nov10A	2010/10/28	2010/11/04
21225	Macquarie Bank Ltd. - Tencent European Put Warrants Nov 2010	2010/10/28	2010/11/04
21988	KBC Fin Products Int'l Ltd. - Jiangxi Copper Eu Wts Nov 2010	2010/10/28	2010/11/04
22135	KBC Fin Products Int'l Ltd. - Ch Mobile Eu Put Wt Nov 2010	2010/10/28	2010/11/04
22351	KBC Fin Products Int'l Ltd. - CC Bank Euro Wts Nov 2010	2010/10/28	2010/11/04
22355	KBC Fin Products Int'l Ltd. - CC Bank Euro Put Wts Nov 2010B	2010/10/28	2010/11/04
22353	KBC Fin Products Int'l Ltd. - China Life Eur Put Wt Nov 2010	2010/10/28	2010/11/04
19654	KBC Fin Products Int'l Ltd. - Minsheng Bank Euro Wts Nov10	2010/10/29	2010/11/05
20175	Macquarie Bank Ltd. - COSCO Pacific European Warrants Nov 10	2010/10/29	2010/11/05
20999	BOCI Asia Ltd. - BankComm European Warrants Nov 2010	2010/10/29	2010/11/05
22279	BOCI Asia Ltd. - CM Bank European Warrants Nov 2010	2010/10/29	2010/11/05
22380	KBC Fin Products Int'l Ltd. - CMB European Warrants Nov 2010	2010/10/29	2010/11/05
17580	CC Rabobank B.A. - CNOOC European Warrants Nov 2010 A	2010/11/01	2010/11/08
22289	Merrill Lynch Int'l & Co. C.V. - Ch Overseas Eur Wt Nov 10B	2010/11/01	2010/11/08
23059	Macquarie Bank Ltd. - CC Bank European Put Warrants Nov 10B	2010/11/01	2010/11/08
03972	BNP Paribas Arbit Issu B.V. - BOCL European Wts Nov 2010 A	2010/11/02	2010/11/09
17628	KBC Fin Products Int'l Ltd. - ICBC Euro Put Wts Nov 2010 B	2010/11/02	2010/11/09
18893	BNP Paribas Arbit Issu B.V. - PetroCh Euro Wts Nov 2010	2010/11/02	2010/11/09
19469	Deutsche Bank AG - BankComm European Warrants Nov 2010	2010/11/02	2010/11/09
19623	SGA Societe Generale Acceptance NV-Minsheng Bank Eu Wt Nov10	2010/11/02	2010/11/09
19855	Merrill Lynch Int'l & Co. C.V. -Hutchison Euro Put Wts Nov10	2010/11/02	2010/11/09
20428	Barclays Bank plc - CNOOC European Put Warrants Nov 2010	2010/11/02	2010/11/09
20586	Barclays Bank plc - A50 China European Warrants Nov 2010 A	2010/11/02	2010/11/09
20590	Barclays Bank plc - A50 China European Put Warrants Nov 2010	2010/11/02	2010/11/09
20679	HK Bank - KECL European Warrants Nov 2010	2010/11/02	2010/11/09
20901	HK Bank - HKEx European Warrants Nov 2010	2010/11/02	2010/11/09
21093	SGA Societe Generale Acceptance N.V.-Angang Steel Eu Wt Nov10	2010/11/02	2010/11/09
21149	Merrill Lynch Int'l & Co. C.V. - JX Copper Euro Put Wt Nov10	2010/11/02	2010/11/09
21205	HK Bank - Dongfeng Motor European Warrants Nov 2010	2010/11/02	2010/11/09
21735	BNP Paribas Arbit Issu B.V. - Chi Res Land Euro Wts Nov 10	2010/11/02	2010/11/09
21962	Deutsche Bank AG - China Life European Warrants Nov 2010 A	2010/11/02	2010/11/09
21997	SGA Societe Generale Acceptance N.V. - A50 Ch Eu Wt Nov 10B	2010/11/02	2010/11/09
22108	KBC Fin Products Int'l Ltd. - A50 Ch Euro Wts Nov 2010 C	2010/11/02	2010/11/09
22128	BNP Paribas Arbit Issu B.V. - ICBC European Wts Nov 2010 B	2010/11/02	2010/11/09
22132	KBC Fin Products Int'l Ltd. - Ch Mobile Euro Wt Nov 2010	2010/11/02	2010/11/09
22167	Merrill Lynch Int'l & Co. C.V. - China Life Eu Wt Nov 2010 C	2010/11/02	2010/11/09
22288	Merrill Lynch Int'l & Co. C.V. - Ch Overseas Eur Wt Nov 10A	2010/11/02	2010/11/09
22333	SGA Societe Generale Acceptance N.V.-Country Gdn Eu Wt Nov10	2010/11/02	2010/11/09
22377	Deutsche Bank AG - HSBC European Warrants Nov 2010 C	2010/11/02	2010/11/09
22370	Merrill Lynch Int'l & Co. C.V. - Ch Mobile Eur Wt Nov 2010 B	2010/11/02	2010/11/09
22368	Merrill Lynch Int'l & Co. C.V. - ICBC European Wts Nov 2010B	2010/11/02	2010/11/09
22415	Barclays Bank plc - China Mobile European Put Wts Nov 2010	2010/11/02	2010/11/09
22402	Macquarie Bank Ltd. - ICBC European Warrants Nov 2010	2010/11/02	2010/11/09
22406	Macquarie Bank Ltd. - ICBC European Put Warrants Nov 2010	2010/11/02	2010/11/09
22395	RB of Scotland N.V. - Jiangxi Copper European Wts Nov 2010	2010/11/02	2010/11/09
22450	Credit Suisse AG - Ch LongYuan European Warrants Nov 2010 B	2010/11/02	2010/11/09
22455	Credit Suisse AG - Minsheng Bank European Warrants Nov 2010	2010/11/02	2010/11/09
22453	Credit Suisse AG - CNBM European Warrants Nov 2010	2010/11/02	2010/11/09
22454	Credit Suisse AG - MCC European Warrants Nov 2010	2010/11/02	2010/11/09
22452	KBC Fin Products Int'l Ltd. - ICBC European Wts Nov 2010	2010/11/02	2010/11/09
22436	UBS AG - BOCL European Warrants Nov 2010 A	2010/11/02	2010/11/09
22443	UBS AG - China Life European Warrants Nov 2010 A	2010/11/02	2010/11/09
22440	UBS AG - ICBC European Warrants Nov 2010 A	2010/11/02	2010/11/09
22481	Deutsche Bank AG - Ch LongYuan European Warrants Nov 2010	2010/11/02	2010/11/09
22472	Deutsche Bank AG - China Mobile European Warrants Nov 2010	2010/11/02	2010/11/09

## 認購期屆滿之衍生權證 (2010)(續)

股份代號	認股權證	最後買賣日期	除牌日期
22457	HK Bank - Geely Auto European Warrants Nov 2010	2010/11/02	2010/11/09
22468	SGA Societe Generale Acceptance N.V. - CLife Eu Wt Nov 2010	2010/11/02	2010/11/09
22895	Deutsche Bank AG - Tencent Holdings European Warrants Nov10A	2010/11/02	2010/11/09
22989	Credit Suisse AG - Tencent Holdings European Wts Nov 2010 A	2010/11/02	2010/11/09
23072	SGA Societe Generale Acceptance N.V. - CCB Eur Wt Nov 2010 A	2010/11/02	2010/11/09
23081	SGA Societe Generale Acceptance N.V. - ICBC Eu Wt Nov 2010 A	2010/11/02	2010/11/09
23143	Credit Suisse AG - Tencent Holdings European Put Wts Nov 10	2010/11/02	2010/11/09
23146	UBS AG - Tencent Holdings European Put Warrants Nov 2010	2010/11/02	2010/11/09
23201	CC Rabobank B.A. - China Life European Warrants Nov 2010 C	2010/11/02	2010/11/09
23277	Credit Suisse AG - Hutchison European Warrants Nov 2010	2010/11/02	2010/11/09
23279	Credit Suisse AG - Jiangxi Copper European Wts Nov 2010 C	2010/11/02	2010/11/09
23254	CC Rabobank B.A. - BOCL European Warrants Nov 2010	2010/11/02	2010/11/09
23257	CC Rabobank B.A. - Hutchison European Warrants Nov 2010	2010/11/02	2010/11/09
23314	CC Rabobank B.A. - China Life European Put Warrants Nov 2010	2010/11/02	2010/11/09
23320	UBS AG - Hutchison European Warrants Nov 2010	2010/11/02	2010/11/09
23341	KBC Fin Products Int'l Ltd. - HSBC European Wts Nov 2010 C	2010/11/02	2010/11/09
23515	SGA Societe Generale Acceptance N.V. - BOCL Eu Wt Nov 2010 D	2010/11/02	2010/11/09
23628	SGA Societe Generale Acceptance N.V. - CP&CC Eur Wt Nov 10B	2010/11/02	2010/11/09
23703	HK Bank - BOCL European Warrants Nov 2010	2010/11/02	2010/11/09
23795	Deutsche Bank AG - CPIC European Warrants Nov 2010	2010/11/02	2010/11/09
23893	Credit Suisse AG - HSBC European Wts Nov 2010 E	2010/11/02	2010/11/09
19906	J P Morgan SP BV - China Railway European Warrants Nov 2010	2010/11/04	2010/11/11
21060	SGA Societe Generale Acceptance N.V. - Agile Ppt Eu Wts Nov10	2010/11/04	2010/11/11
22179	SGA Societe Generale Acceptance N.V. - A50 Ch Eu Put Wt Nov 10	2010/11/04	2010/11/11
22484	SGA Societe Generale Acceptance N.V. - ZTE Eu Wt Nov 2010	2010/11/04	2010/11/11
22766	SGA Societe Generale Acceptance N.V. - HWL Eur Wt Nov 2010 A	2010/11/04	2010/11/11
16659	HK Bank - PetroChina European Warrants Nov 2010 A	2010/11/05	2010/11/12
20246	Citigroup Global Mkt H Inc. - Yanzhou Coal European Wt Nov10	2010/11/05	2010/11/12
22485	HK Bank - CC Bank European Warrants Nov 2010 A	2010/11/05	2010/11/12
22486	HK Bank - CC Bank European Warrants Nov 2010 B	2010/11/05	2010/11/12
22504	HK Bank - Fushan Energy European Warrants Nov 2010	2010/11/05	2010/11/12
17479	CC Rabobank B.A. - A50 China European Warrants Nov 2010 A	2010/11/08	2010/11/15
19857	Macquarie Bank Ltd. - KECL European Warrants Nov 2010 A	2010/11/08	2010/11/15
20202	CC Rabobank B.A. - KECL European Warrants Nov 2010	2010/11/08	2010/11/15
22554	J P Morgan SP BV - CC Bank Euro Put Wts Nov 2010	2010/11/08	2010/11/15
22555	J P Morgan SP BV - China Life European Put Warrants Nov 2010	2010/11/08	2010/11/15
22557	J P Morgan SP BV - CPIC European Warrants Nov 2010	2010/11/08	2010/11/15
22558	J P Morgan SP BV - HSBC European Put Warrants Nov 2010 B	2010/11/08	2010/11/15
22567	KBC Fin Products Int'l Ltd. - BOCL European Wts Nov 2010 A	2010/11/08	2010/11/15
22568	KBC Fin Products Int'l Ltd. - BOCL European Wts Nov 2010 B	2010/11/08	2010/11/15
22573	KBC Fin Products Int'l Ltd. - China Overseas Eu Put Wt Nov10	2010/11/08	2010/11/15
22550	Macquarie Bank Ltd. - Geely Auto European Warrants Nov 2010	2010/11/08	2010/11/15
24091	Credit Suisse AG - China Life European Warrants Nov 10A	2010/11/08	2010/11/15
26178	HK Bank - Sinopec Corp European Warrants Oct 2015	2010/11/12	2010/11/15
17079	KBC Fin Products Int'l Ltd. - ICBC Euro Put Wts Nov 2010 A	2010/11/09	2010/11/16
17181	Credit Suisse - Jiangxi Copper European Wts Nov 2010 A	2010/11/09	2010/11/16
17695	BNP Paribas Arbit Issu B.V. - Ch Railway Euro Wts Nov 2010	2010/11/09	2010/11/16
17839	Merrill Lynch Int'l & Co. C.V. - CNOOC European Wts Nov 2010	2010/11/09	2010/11/16
18261	Merrill Lynch Int'l & Co. C.V. - Ch Mobile Eu Put Wt Nov 10	2010/11/09	2010/11/16
18369	SGA Societe Generale Acceptance N.V. - CMob Eu Put Wt Nov 10	2010/11/09	2010/11/16
19124	Deutsche Bank AG - Cheung Kong European Warrants Nov 2010	2010/11/09	2010/11/16
19433	KBC Fin Products Int'l Ltd. - A50 Ch Euro Wts Nov 2010 A	2010/11/09	2010/11/16
20468	Macquarie Bank Ltd. - KECL European Warrants Nov 2010 B	2010/11/09	2010/11/16
20622	UBS AG - CNOOC European Warrants Nov 2010 A	2010/11/09	2010/11/16
20879	Macquarie Bank Ltd. - BBMG European Warrants Nov 2010	2010/11/09	2010/11/16
21116	SGA Societe Generale Acceptance N.V. - CNOOC Eu Wt Nov 2010B	2010/11/09	2010/11/16
21096	SGA Societe Generale Acceptance N.V. - Shimao Ppt Eu Wt Nov 10	2010/11/09	2010/11/16
21208	HK Bank - Jiangxi Copper European Warrants Nov 2010	2010/11/09	2010/11/16
21516	KBC Fin Products Int'l Ltd. - BYD European Warrants Nov 2010	2010/11/09	2010/11/16
21551	Deutsche Bank AG - CNOOC European Warrants Nov 2010 A	2010/11/09	2010/11/16
21627	Barclays Bank plc - PetroChina European Warrants Nov 2010	2010/11/09	2010/11/16
21716	Merrill Lynch Int'l & Co. C.V. - Sinopec Euro Wts Nov 2010	2010/11/09	2010/11/16
21790	Credit Suisse AG - A50 China European Put Warrants Nov 2010	2010/11/09	2010/11/16
21981	Credit Suisse AG - PetroChina European Warrants Nov 2010	2010/11/09	2010/11/16
22140	UBS AG - KECL European Warrants Nov 2010	2010/11/09	2010/11/16
22165	Merrill Lynch Int'l & Co. C.V. - China Life Eu Wt Nov 2010 A	2010/11/09	2010/11/16
22175	SGA Societe Generale Acceptance N.V. - Ch Overseas Eu Wt Nov10	2010/11/09	2010/11/16
22220	Merrill Lynch Int'l & Co. C.V. - HSBC Euro Put Wt Nov 2010	2010/11/09	2010/11/16
22255	Citigroup Global Mkt H Inc. - China Coal European Wts Nov 10	2010/11/09	2010/11/16
22342	UBS AG - BYD European Warrants Nov 2010	2010/11/09	2010/11/16
22347	Credit Suisse AG - A50 China European Warrants Nov 2010 B	2010/11/09	2010/11/16
22425	UBS AG - Ch LongYuan European Warrants Nov 2010 B	2010/11/09	2010/11/16
22448	Macquarie Bank Ltd. - Ch LongYuan European Warrants Nov 2010	2010/11/09	2010/11/16
22480	Credit Suisse - Yanzhou Coal European Warrants Nov 2010	2010/11/09	2010/11/16
22495	Credit Suisse AG - CNOOC European Put Warrants Nov 2010	2010/11/09	2010/11/16
22496	Credit Suisse AG - ICBC European Put Warrants Nov 2010	2010/11/09	2010/11/16
22528	Deutsche Bank AG - BYD European Warrants Nov 2010	2010/11/09	2010/11/16
22529	Deutsche Bank AG - China Life European Warrants Nov 2010 B	2010/11/09	2010/11/16
22502	RB of Scotland N.V. - China Life European Put Wts Nov 2010	2010/11/09	2010/11/16
22560	Deutsche Bank AG - BOCL European Warrants Nov 2010 B	2010/11/09	2010/11/16
10966	Deutsche Bank AG - EUR/USD European Put Warrants Nov 2010	2010/11/09	2010/11/16
22564	Deutsche Bank AG - Sinopharm European Warrants Nov 2010	2010/11/09	2010/11/16
22606	Credit Suisse AG - BYD European Warrants Nov 2010	2010/11/09	2010/11/16
22583	HK Bank - Esprit European Warrants Nov 2010	2010/11/09	2010/11/16
22584	HK Bank - HWL European Warrants Nov 2010	2010/11/09	2010/11/16
22585	HK Bank - Maanshan Iron European Warrants Nov 2010	2010/11/09	2010/11/16
22595	KBC Fin Products Int'l Ltd. - CC Bank Euro Put Wts Nov 2010C	2010/11/09	2010/11/16



## 認購期屆滿之衍生權證 (2010)(續)

股份代號	認股權證	最後買賣日期	除牌日期
22594	KBC Fin Products Int'l Ltd. - Henderson Land Dev Eu Wt Nov10	2010/11/09	2010/11/16
22597	KBC Fin Products Int'l Ltd. - Henderson Land Eu Put Wt Nov10	2010/11/09	2010/11/16
22592	UBS AG - Sinopec Corp European Warrants Nov 2010	2010/11/09	2010/11/16
22627	BOCI Asia Ltd. - A50 China European Warrants Nov 2010	2010/11/09	2010/11/16
22625	BOCI Asia Ltd. - Mongolia Energy European Warrants Nov 2010	2010/11/09	2010/11/16
22612	SGA Societe Generale Acceptance N.V. - BOCL Eu Wt Nov 2010 B	2010/11/09	2010/11/16
22633	UBS AG - HSBC European Warrants Nov 2010 B	2010/11/09	2010/11/16
22630	UBS AG - Tencent Holdings European Warrants Nov 2010 A	2010/11/09	2010/11/16
22771	UBS AG - BOCL European Warrants Nov 2010 B	2010/11/09	2010/11/16
22861	SGA Societe Generale Acceptance N.V. - HWL Eur Wt Nov 2010 B	2010/11/09	2010/11/16
22947	Nomura Int'l plc - CNOOC European Warrants Nov 2010 B	2010/11/09	2010/11/16
23271	Credit Suisse AG - CC Bank European Warrants Nov 2010 B	2010/11/09	2010/11/16
23275	Credit Suisse AG - HSBC European Wts Nov 2010 B	2010/11/09	2010/11/16
23278	Credit Suisse AG - ICBC European Warrants Nov 2010	2010/11/09	2010/11/16
23406	Credit Suisse AG - China Coal European Warrants Nov 2010 B	2010/11/09	2010/11/16
23457	CC Rabobank B.A. - China Tel European Warrants Nov 2010	2010/11/09	2010/11/16
23586	Credit Suisse AG - CPIC European Warrants Nov 2010 B	2010/11/09	2010/11/16
23584	UBS AG - CPIC European Warrants Nov 2010	2010/11/09	2010/11/16
23643	SGA Societe Generale Acceptance N.V. - ICBC Eu Wt Nov 2010 C	2010/11/09	2010/11/16
23747	Credit Suisse AG - HSBC European Put Warrants Nov 2010 D	2010/11/09	2010/11/16
24150	SGA Societe Generale Acceptance N.V. - Tencent Eu Wt Nov10C	2010/11/09	2010/11/16
17956	CC Rabobank B.A. - HKEx European Warrants Nov 2010	2010/11/10	2010/11/17
16121	CC Rabobank B.A. - China Railway European Wts Nov 2010	2010/11/11	2010/11/18
21699	SGA Societe Generale Acceptance N.V. - Tencent Eu Wt Nov10A	2010/11/11	2010/11/18
21840	CC Rabobank B.A. - Shui On Land European Warrants Nov 2010	2010/11/11	2010/11/18
22553	Macquarie Bank Ltd. - ZTE European Warrants Nov 2010	2010/11/11	2010/11/18
22613	SGA Societe Generale Acceptance N.V. - BOCL Eu Wt Nov 2010 C	2010/11/11	2010/11/18
23034	RB of Scotland N.V. - China Life European Wts Nov 2010 C	2010/11/11	2010/11/18
20128	HK Bank - Zijin Mining European Warrants Nov 2010	2010/11/12	2010/11/19
20896	HK Bank - R&F Ppt European Warrants Nov 2010	2010/11/12	2010/11/19
22399	Macquarie Bank Ltd. - China Coal European Warrants Nov 2010	2010/11/12	2010/11/19
22488	BNP Paribas Arbit Issu B.V. - Ch LongYuan Euro Wts Nov10B	2010/11/12	2010/11/19
22699	J P Morgan SP BV - Angang Steel European Warrants Nov 2010	2010/11/12	2010/11/19
22700	J P Morgan SP BV - China Coal European Warrants Nov 2010	2010/11/12	2010/11/19
22701	J P Morgan SP BV - China Life European Warrants Nov 2010	2010/11/12	2010/11/19
22702	J P Morgan SP BV - Sinopec Corp European Warrants Nov 2010	2010/11/12	2010/11/19
22703	J P Morgan SP BV - Chi Res Land European Warrants Nov 2010	2010/11/12	2010/11/19
23319	UBS AG - CC Bank European Warrants Nov 2010 A	2010/11/12	2010/11/19
20398	Citigroup Global Mkt H Inc. - BOCL European Wts Nov 2010	2010/11/15	2010/11/22
21126	Macquarie Bank Ltd. - Zijin Mining European Wts Nov 2010	2010/11/15	2010/11/22
22744	Macquarie Bank Ltd. - Sh Petrochem European Wts Nov 2010	2010/11/15	2010/11/22
17072	BNP Paribas Arbit Issu B.V. - CNOOC European Wts Nov 2010	2010/11/16	2010/11/23
18032	Merrill Lynch Int'l & Co. C.V. - HS Bank Euro Wts Nov 2010	2010/11/16	2010/11/23
18948	Citigroup Global Mkt H Inc. - Ch Comm Cons Euro Wts Nov 2010	2010/11/16	2010/11/23
19114	BNP Paribas Arbit Issu B.V. - Cheung Kong Euro Wts Nov10 A	2010/11/16	2010/11/23
19256	BNP Paribas Arbit Issu B.V. - A50 China Euro Wts Nov 2010 A	2010/11/16	2010/11/23
19457	Citigroup Global Mkt H Inc. - BYD European Warrants Nov 2010	2010/11/16	2010/11/23
19461	Citigroup Global Mkt H Inc. - CNOOC European Wts Nov 2010	2010/11/16	2010/11/23
19811	CC Rabobank B.A. - A50 China European Warrants Nov 2010 B	2010/11/16	2010/11/23
19985	SGA Societe Generale Acceptance N.V. - KECL Euro Wts Nov 10	2010/11/16	2010/11/23
20077	KBC Fin Products Int'l Ltd. - Sinopec Corp Eu Put Wt Nov 10	2010/11/16	2010/11/23
20086	SGA Societe Generale Acceptance N.V. - BOCL Eu Wt Nov 2010 A	2010/11/16	2010/11/23
20225	CC Rabobank B.A. - CNOOC European Warrants Nov 2010 B	2010/11/16	2010/11/23
20528	J P Morgan SP BV - CHALCO European Warrants Nov 2010 A	2010/11/16	2010/11/23
20580	Barclays Bank plc - Shimao Ppt European Warrants Nov 2010	2010/11/16	2010/11/23
21148	Merrill Lynch Int'l & Co. C.V. - HSBC Euro Wts Nov 2010 B	2010/11/16	2010/11/23
21267	SGA Societe Generale Acceptance N.V.-Chi Res Land Eu Wt Nov10	2010/11/16	2010/11/23
21392	HK Bank - SHK Ppt European Warrants Nov 2010	2010/11/16	2010/11/23
21430	SGA Societe Generale Acceptance N.V. - CCoal Eur Wt Nov 2010	2010/11/16	2010/11/23
21491	KBC Fin Products Int'l Ltd. - A50 Ch Euro Wts Nov 2010 B	2010/11/16	2010/11/23
21579	SGA Societe Generale Acceptance N.V.-Nine Dragons Eu Wt Nov10	2010/11/16	2010/11/23
21715	Merrill Lynch Int'l & Co. C.V. - BOCL European Put Wts Nov10	2010/11/16	2010/11/23
21724	SGA Societe Generale Acceptance N.V. - A50 Ch Eu Wt Nov 10A	2010/11/16	2010/11/23
21917	UBS AG - A50 China European Warrants Nov 2010 A	2010/11/16	2010/11/23
22177	SGA Societe Generale Acceptance N.V. - Dongfeng Eu Wt Nov 10	2010/11/16	2010/11/23
22212	Credit Suisse AG - CPIC European Warrants Nov 2010 A	2010/11/16	2010/11/23
22284	BNP Paribas Arbit Issu B.V. - A50 China Euro Wts Nov 2010 B	2010/11/16	2010/11/23
22286	UBS AG - Ch LongYuan European Warrants Nov 2010 A	2010/11/16	2010/11/23
22294	Merrill Lynch Int'l & Co. C.V.-Ch Overseas Eur Put Wts Nov10	2010/11/16	2010/11/23
22295	Merrill Lynch Int'l & Co. C.V. - Sinopec Eu Put Wts Nov 10B	2010/11/16	2010/11/23
22343	Credit Suisse AG - A50 China European Warrants Nov 2010 A	2010/11/16	2010/11/23
22387	Credit Suisse - Shanghai Electric European Warrants Nov 2010	2010/11/16	2010/11/23
22379	Deutsche Bank AG - A50 China European Warrants Nov 2010	2010/11/16	2010/11/23
22357	Merrill Lynch Int'l & Co. C.V. - Ch Telecom Eur Wt Nov 2010	2010/11/16	2010/11/23
22367	Merrill Lynch Int'l & Co. C.V. - ICBC European Wts Nov 2010A	2010/11/16	2010/11/23
22361	Merrill Lynch Int'l & Co. C.V. - Tencent European Wts Nov 10	2010/11/16	2010/11/23
22416	Barclays Bank plc - China Shenhua European Warrants Nov 2010	2010/11/16	2010/11/23
22398	HK Bank - Henganintl European Warrants Nov 2010	2010/11/16	2010/11/23
22479	Credit Suisse AG - China Coal European Warrants Nov 2010 A	2010/11/16	2010/11/23
22477	UBS AG - A50 China European Warrants Nov 2010 B	2010/11/16	2010/11/23
22514	Barclays Bank plc - A50 China European Warrants Nov 2010 B	2010/11/16	2010/11/23
22527	CC Rabobank B.A. - A50 China European Warrants Nov 2010 C	2010/11/16	2010/11/23
22541	SGA Societe Generale Acceptance N.V. - Ch Mob Eu Wt Nov2010A	2010/11/16	2010/11/23
22542	SGA Societe Generale Acceptance N.V. - CP&CC Eur Wt Nov2010A	2010/11/16	2010/11/23
22602	Deutsche Bank AG - CC Bank European Warrants Nov 2010 A	2010/11/16	2010/11/23
22705	Deutsche Bank AG - Sands China European Warrants Nov 2010	2010/11/16	2010/11/23
22707	Deutsche Bank AG - Wynn Macau European Warrants Nov 2010	2010/11/16	2010/11/23

## 認購期屆滿之衍生權證 (2010)(續)

股份代號	認股權證	最後買賣日期	除牌日期
22752	Macquarie Bank Ltd. - Country Garden European Warrants Nov10	2010/11/16	2010/11/23
22753	Macquarie Bank Ltd. - Franshion PPT European Warrants Nov 10	2010/11/16	2010/11/23
22750	Macquarie Bank Ltd. - China Mengniu European Wts Nov 2010	2010/11/16	2010/11/23
22758	RB of Scotland N.V. - China Life European Wts Nov 2010 B	2010/11/16	2010/11/23
22792	Barclays Bank plc - CNOOC European Warrants Nov 2010 B	2010/11/16	2010/11/23
22976	UBS AG - HSBC European Put Warrants Nov 2010	2010/11/16	2010/11/23
23138	Credit Suisse AG - Tencent Holdings European Wts Nov 2010 B	2010/11/16	2010/11/23
23141	RB of Scotland N.V. - Tencent Holdings European Wts Nov 10C	2010/11/16	2010/11/23
23142	UBS AG - Tencent Holdings European Warrants Nov 2010 B	2010/11/16	2010/11/23
23162	Deutsche Bank AG - Tencent Holdings European Warrants Nov10C	2010/11/16	2010/11/23
23213	SGA Societe Generale Acceptance N.V. - Tencent Eu Wt Nov 10B	2010/11/16	2010/11/23
23255	CC Rabobank B.A. - CC Bank European Warrants Nov 2010	2010/11/16	2010/11/23
23298	Nomura Int'l plc - A50 China European Warrants Nov 2010	2010/11/16	2010/11/23
23350	Deutsche Bank AG - HSBC European Warrants Nov 2010 D	2010/11/16	2010/11/23
23538	SGA Societe Generale Acceptance N.V. - HSBC Eu Wt Nov 2010 D	2010/11/16	2010/11/23
23578	UBS AG - ICBC European Warrants Nov 2010 B	2010/11/16	2010/11/23
23652	Deutsche Bank AG - Sinopec Corp European Warrants Nov 2010	2010/11/16	2010/11/23
23630	SGA Societe Generale Acceptance N.V. - CTel Eu Wt Nov 2010 A	2010/11/16	2010/11/23
23728	UBS AG - BOCL European Warrants Nov 2010 C	2010/11/16	2010/11/23
23869	SGA Societe Generale Acceptance N.V. - CCB Eur Wt Nov 2010 C	2010/11/16	2010/11/23
23940	KBC Fin Products Int'l Ltd. - HSBC European Wts Nov 2010 D	2010/11/16	2010/11/23
24276	Deutsche Bank AG - China Life European Warrants Nov 2010 C	2010/11/16	2010/11/23
24277	Deutsche Bank AG - ICBC European Warrants Nov 2010 B	2010/11/16	2010/11/23
24278	Deutsche Bank AG - ICBC European Warrants Nov 2010 C	2010/11/16	2010/11/23
22372	Merrill Lynch Int'l & Co. C.V. - ICBC European Put Wts Nov10	2010/11/17	2010/11/24
22359	Merrill Lynch Int'l & Co. C.V. - PetroChina Eu Put Wt Nov 10	2010/11/17	2010/11/24
22598	KBC Fin Products Int'l Ltd. - HSBC Euro Put Wts Nov 2010 B	2010/11/17	2010/11/24
24226	Macquarie Bank Ltd. - Sinopec Corp European Wts Nov 2010	2010/11/17	2010/11/24
20764	KBC Fin Products Int'l Ltd.-Ch COSCO European Warrants Nov10	2010/11/18	2010/11/25
21931	HK Bank - China COSCO European Warrants Nov 2010	2010/11/18	2010/11/25
22203	SGA Societe Generale Acceptance N.V. - WISE CSI Eu Wts Nov10	2010/11/18	2010/11/25
22214	Merrill Lynch Int'l & Co. C.V. - HSBC Euro Wts Nov 2010 C	2010/11/18	2010/11/25
22247	SGA Societe Generale Acceptance N.V.-WISE CSI Eu Put Wt Nov10	2010/11/18	2010/11/25
22666	BOCI Asia Ltd. - China Life European Warrants Nov 2010	2010/11/18	2010/11/25
22686	Nomura Int'l plc - Ch LongYuan European Warrants Nov 2010	2010/11/18	2010/11/25
22751	Macquarie Bank Ltd. - China Overseas European Wts Nov 2010	2010/11/18	2010/11/25
23485	HK Bank - PetroChina European Warrants Nov 2010 B	2010/11/18	2010/11/25
23921	SGA Societe Generale Acceptance N.V. - CTel Eu Wt Nov 2010 B	2010/11/18	2010/11/25
24372	Credit Suisse AG - Sinopec Corp European Warrants Nov 2010	2010/11/18	2010/11/25
19474	HK Bank - China Overseas European Warrants Nov 2010	2010/11/19	2010/11/26
19476	HK Bank - China Shenhua European Warrants Nov 2010 A	2010/11/19	2010/11/26
19598	HK Bank - Cathay Pacific European Warrants Nov 2010	2010/11/19	2010/11/26
22209	Credit Suisse AG - Ch LongYuan European Warrants Nov 2010 A	2010/11/19	2010/11/26
22506	HK Bank - ICBC European Warrants Nov 2010	2010/11/19	2010/11/26
22577	BNP Paribas Arbit Issu B.V. - HSBC European Wts Nov 2010 B	2010/11/19	2010/11/26
23102	RB of Scotland N.V. - Tencent Holdings European Wts Nov 10B	2010/11/19	2010/11/26
23109	BNP Paribas Arbit Issu B.V. - Tencent Holdings Eu Wts Nov 10	2010/11/19	2010/11/26
23135	CC Rabobank B.A. - Tencent Holdings European Wts Nov 2010	2010/11/19	2010/11/26
23204	CC Rabobank B.A. - Geely Auto European Warrants Nov 2010	2010/11/19	2010/11/26
19233	Standard Bank PLC - China Coal European Warrants Nov 2010	2010/11/22	2010/11/29
19357	HK Bank - China Coal European Warrants Nov 2010	2010/11/22	2010/11/29
21428	Macquarie Bank Ltd. - BYD European Warrants Nov 2010	2010/11/22	2010/11/29
22930	HK Bank - Tencent European Warrants Nov 2010	2010/11/22	2010/11/29
15359	Goldman Sachs SP (Asia) - PetroChina European Wts Nov 2010	2010/11/23	2010/11/30
15868	UBS AG - Belle Int'l European Warrants Nov 2010	2010/11/23	2010/11/30
17195	UBS AG - SHK Ppt European Warrants Nov 2010	2010/11/23	2010/11/30
17862	J P Morgan SP BV - Tencent European Warrants Nov 2010	2010/11/23	2010/11/30
18264	Merrill Lynch Int'l & Co. C.V.-Sinopec Eu Put Warrants Nov10A	2010/11/23	2010/11/30
18266	UBS AG - HSBC European Warrants Nov 2010 A	2010/11/23	2010/11/30
18581	Merrill Lynch Int'l & Co. C.V. - HSBC Euro Wts Nov 2010 A	2010/11/23	2010/11/30
18640	Deutsche Bank AG - HSBC European Warrants Nov 2010 B	2010/11/23	2010/11/30
18658	Macquarie Bank Ltd. - Cheung Kong European Warrants Nov 2010	2010/11/23	2010/11/30
18715	Barclays Bank plc - HSI European Put Warrants Nov 2010 A	2010/11/23	2010/11/30
18786	Citigroup Global Mkt H Inc. - Hutchison Euro Wts Nov 2010	2010/11/23	2010/11/30
18884	UBS AG - China Mobile European Warrants Nov 2010	2010/11/23	2010/11/30
18945	Citigroup Global Mkt H Inc. - CHALCO European Warrants Nov10	2010/11/23	2010/11/30
18947	Citigroup Global Mkt H Inc. - Cheung Kong Euro Wts Nov 2010	2010/11/23	2010/11/30
19009	Credit Suisse - Cheung Kong European Warrants Nov 2010	2010/11/23	2010/11/30
19067	Deutsche Bank AG - PetroChina European Warrants Nov 2010	2010/11/23	2010/11/30
19980	Credit Suisse AG - HSBC European Wts Nov 2010 A	2010/11/23	2010/11/30
20122	J P Morgan SP BV - Pacific Basin European Warrants Nov 2010	2010/11/23	2010/11/30
20197	J P Morgan SP BV - HSBC European Put Warrants Nov 2010 A	2010/11/23	2010/11/30
20205	CC Rabobank B.A. - Pacific Basin European Warrants Nov 2010	2010/11/23	2010/11/30
20570	BOCI Asia Ltd. - Foxconn European Warrants Nov 2010	2010/11/23	2010/11/30
20635	J P Morgan SP BV - A50 China European Warrants Nov 2010 A	2010/11/23	2010/11/30
20948	Barclays Bank plc - CC Bank European Warrants Nov 2010	2010/11/23	2010/11/30
21074	J P Morgan SP BV - A50 China European Warrants Nov 2010 B	2010/11/23	2010/11/30
21219	Credit Suisse AG - ChiUnicom European Warrants Nov 2010	2010/11/23	2010/11/30
21243	Goldman Sachs SP (Asia) - HKEx European Warrants Nov 2010	2010/11/23	2010/11/30
21202	HK Bank - Chi Res Land European Warrants Nov 2010	2010/11/23	2010/11/30
21227	CC Rabobank B.A. - ChiUnicom European Warrants Nov 2010	2010/11/23	2010/11/30
21286	CC Rabobank B.A. - Belle Int'l European Warrants Nov 2010	2010/11/23	2010/11/30
21327	Barclays Bank plc - ChiUnicom European Warrants Nov 2010	2010/11/23	2010/11/30
21338	Macquarie Bank Ltd. - Ju Teng Intl European Warrants Nov 10	2010/11/23	2010/11/30
21442	CC Rabobank B.A. - HSBC European Warrants Nov 2010 B	2010/11/23	2010/11/30
21443	CC Rabobank B.A. - HSBC European Warrants Nov 2010 C	2010/11/23	2010/11/30
21476	CC Rabobank B.A. - Agile Ppt European Warrants Nov 2010	2010/11/23	2010/11/30



## 認購期屆滿之衍生權證 (2010)(續)

股份代號	認股權證	最後買賣日期	除牌日期
21587	J P Morgan SP BV - China Tel European Warrants Nov 2010	2010/11/23	2010/11/30
21595	CC Rabobank B.A. - Poly HK Inv European Warrants Nov 2010	2010/11/23	2010/11/30
21647	Macquarie Bank Ltd. - Agile Ppt European Warrants Nov 2010	2010/11/23	2010/11/30
21664	UBS AG - China Unicom European Warrants Nov 2010	2010/11/23	2010/11/30
21938	Deutsche Bank AG - BYD European Put Warrants Nov 2010	2010/11/23	2010/11/30
21937	Deutsche Bank AG - HSI European Put Warrants Nov 2010 A	2010/11/23	2010/11/30
21980	Credit Suisse AG - Jiangxi Copper European Wts Nov 2010 B	2010/11/23	2010/11/30
21996	SGA Societe Generale Acceptance N.V. - CNOOC Eu Wt Nov 2010C	2010/11/23	2010/11/30
22051	Goldman Sachs SP (Asia) - BOCL European Warrants Nov 2010 A	2010/11/23	2010/11/30
22054	Goldman Sachs SP (Asia) - China Life Euro Wts Nov 2010 A	2010/11/23	2010/11/30
22042	KBC Fin Products Int'l Ltd. - HSI Euro Put Wts Nov 2010 A	2010/11/23	2010/11/30
22043	KBC Fin Products Int'l Ltd. - HSI Euro Put Wts Nov 2010 B	2010/11/23	2010/11/30
22069	Goldman Sachs SP (Asia) - CC Bank European Wts Nov 2010	2010/11/23	2010/11/30
22092	CC Rabobank B.A. - Ting Yi European Warrants Nov 2010	2010/11/23	2010/11/30
22145	RB of Scotland N.V. - CNOOC European Warrants Nov 2010	2010/11/23	2010/11/30
22204	RB of Scotland N.V. - A50 China European Warrants Nov 2010	2010/11/23	2010/11/30
22242	Credit Suisse AG - China COSCO European Warrants Nov 2010	2010/11/23	2010/11/30
22280	BOCI Asia Ltd. - Dongfeng Motor European Warrants Nov 2010	2010/11/23	2010/11/30
22245	Merrill Lynch Int'l & Co. C.V. - HSI European Warrants Nov10A	2010/11/23	2010/11/30
22302	Macquarie Bank Ltd. - A50 China European Warrants Nov 2010	2010/11/23	2010/11/30
22334	SGA Societe Generale Acceptance N.V.-Renhe Comm Eu Wts Nov10	2010/11/23	2010/11/30
22350	Credit Suisse AG - HSBC European Put Warrants Nov 2010 C	2010/11/23	2010/11/30
22385	Credit Suisse AG - Chi Res Land European Warrants Nov 2010	2010/11/23	2010/11/30
22386	Credit Suisse AG - Henganintl European Warrants Nov 2010	2010/11/23	2010/11/30
22392	Deutsche Bank AG - HSI European Put Warrants Nov 2010 B	2010/11/23	2010/11/30
22366	Merrill Lynch Int'l & Co. C.V. - BOCL European Wts Nov 2010	2010/11/23	2010/11/30
22417	Barclays Bank plc - CPIC European Warrants Nov 2010	2010/11/23	2010/11/30
22419	Barclays Bank plc - HSI European Warrants Nov 2010 C	2010/11/23	2010/11/30
22423	Barclays Bank plc - HSI European Put Warrants Nov 2010 B	2010/11/23	2010/11/30
22435	KBC Fin Products Int'l Ltd. - HSI Euro Put Wts Nov 2010 C	2010/11/23	2010/11/30
22400	Macquarie Bank Ltd. - CPIC European Warrants Nov 2010	2010/11/23	2010/11/30
22405	Macquarie Bank Ltd. - Shui On Land European Warrants Nov 10	2010/11/23	2010/11/30
22463	SGA Societe Generale Acceptance N.V. - HSI Eu Put Wt Nov 10A	2010/11/23	2010/11/30
22519	Barclays Bank plc - CITBK European Warrants Nov 2010	2010/11/23	2010/11/30
22509	Barclays Bank plc - HSI European Warrants Nov 2010 D	2010/11/23	2010/11/30
22513	Barclays Bank plc - HSI European Put Warrants Nov 2010 E	2010/11/23	2010/11/30
22523	Barclays Bank plc - ICBC European Warrants Nov 2010	2010/11/23	2010/11/30
22565	Deutsche Bank AG - HSI European Warrants Nov 2010 E	2010/11/23	2010/11/30
22537	RB of Scotland N.V. - HSI European Warrants Nov 2010 C	2010/11/23	2010/11/30
22600	KBC Fin Products Int'l Ltd. - HSI Euro Put Wts Nov 2010 D	2010/11/23	2010/11/30
22601	KBC Fin Products Int'l Ltd. - HSI Euro Put Wts Nov 2010 E	2010/11/23	2010/11/30
22580	Macquarie Bank Ltd. - HSI European Put Warrants Nov 2010 A	2010/11/23	2010/11/30
22637	BNP Paribas Arbit Issu B.V. - Ch Mobile Euro Wts Nov 2010	2010/11/23	2010/11/30
22639	BNP Paribas Arbit Issu B.V. - HSBC European Wts Nov 2010 C	2010/11/23	2010/11/30
22654	BNP Paribas Arbit Issu B.V. - HSI Euro Put Wts Nov 2010 C	2010/11/23	2010/11/30
22645	BNP Paribas Arbit Issu B.V. - HSI European Wts Nov 2010 A	2010/11/23	2010/11/30
22646	BNP Paribas Arbit Issu B.V. - HSI European Wts Nov 2010 B	2010/11/23	2010/11/30
22624	RB of Scotland N.V. - Tencent Holdings European Wts Nov 10A	2010/11/23	2010/11/30
22662	BOCI Asia Ltd. - HSI European Put Warrants Nov 2010	2010/11/23	2010/11/30
22672	CC Rabobank B.A. - Angang Steel European Warrants Nov 2010	2010/11/23	2010/11/30
22673	CC Rabobank B.A. - China EB Ltd European Warrants Nov 2010	2010/11/23	2010/11/30
22674	CC Rabobank B.A. - China Life European Warrants Nov 2010 A	2010/11/23	2010/11/30
22676	CC Rabobank B.A. - China Ship Dev European Warrants Nov 2010	2010/11/23	2010/11/30
22670	CC Rabobank B.A. - HSI European Warrants Nov 2010 A	2010/11/23	2010/11/30
22671	CC Rabobank B.A. - HSI European Warrants Nov 2010 B	2010/11/23	2010/11/30
22677	CC Rabobank B.A. - ENN Energy European Warrants Nov 2010	2010/11/23	2010/11/30
22659	SGA Societe Generale Acceptance N.V. - HSI Eu Put Wt Nov 10B	2010/11/23	2010/11/30
22708	KBC Fin Products Int'l Ltd. - HSCEI Euro Wts Nov 2010	2010/11/23	2010/11/30
22713	KBC Fin Products Int'l Ltd. - HSCEI Euro Put Wts Nov 2010	2010/11/23	2010/11/30
22710	KBC Fin Products Int'l Ltd. - HSI European Wts Nov 2010 F	2010/11/23	2010/11/30
22711	KBC Fin Products Int'l Ltd. - HSI European Wts Nov 2010 G	2010/11/23	2010/11/30
22743	UBS AG - China Life European Warrants Nov 2010 B	2010/11/23	2010/11/30
22725	UBS AG - HSI European Warrants Nov 2010 A	2010/11/23	2010/11/30
22742	UBS AG - HSI European Warrants Nov 2010 B	2010/11/23	2010/11/30
22756	Deutsche Bank AG - China Shenhua European Warrants Nov 2010	2010/11/23	2010/11/30
22761	Goldman Sachs SP (Asia) - China Mobile Euro Wts Nov 2010	2010/11/23	2010/11/30
22765	Goldman Sachs SP (Asia) - China Life Euro Wts Nov 2010 B	2010/11/23	2010/11/30
22775	UBS AG - HSI European Put Warrants Nov 2010 C	2010/11/23	2010/11/30
22776	UBS AG - HSI European Put Warrants Nov 2010 D	2010/11/23	2010/11/30
22773	UBS AG - SPDR Gold Trust European Warrants Nov 2010	2010/11/23	2010/11/30
22785	Deutsche Bank AG - HSI European Put Warrants Nov 2010 C	2010/11/23	2010/11/30
22786	Deutsche Bank AG - HSI European Put Warrants Nov 2010 D	2010/11/23	2010/11/30
22787	Goldman Sachs SP (Asia) - HSI European Warrants Nov 2010 A	2010/11/23	2010/11/30
22788	Goldman Sachs SP (Asia) - HSI European Warrants Nov 2010 B	2010/11/23	2010/11/30
22789	Goldman Sachs SP (Asia) - HSI European Warrants Nov 2010 C	2010/11/23	2010/11/30
22790	Goldman Sachs SP (Asia) - HSI European Warrants Nov 2010 D	2010/11/23	2010/11/30
22791	Goldman Sachs SP (Asia) - HSI European Warrants Nov 2010 E	2010/11/23	2010/11/30
22795	Goldman Sachs SP (Asia) - HSI European Put Wts Nov 2010 F	2010/11/23	2010/11/30
22796	Goldman Sachs SP (Asia) - HSI European Put Wts Nov 2010 G	2010/11/23	2010/11/30
22797	Goldman Sachs SP (Asia) - HSI European Put Wts Nov 2010 H	2010/11/23	2010/11/30
22798	Goldman Sachs SP (Asia) - HSI European Put Wts Nov 2010 I	2010/11/23	2010/11/30
22799	Goldman Sachs SP (Asia) - HSI European Put Wts Nov 2010 J	2010/11/23	2010/11/30
22817	Barclays Bank plc - HSI European Warrants Nov 2010 F	2010/11/23	2010/11/30
22818	Barclays Bank plc - HSI European Warrants Nov 2010 G	2010/11/23	2010/11/30
22822	Barclays Bank plc - HSI European Put Warrants Nov 2010 H	2010/11/23	2010/11/30
22823	Barclays Bank plc - HSI European Put Warrants Nov 2010 I	2010/11/23	2010/11/30
22834	Credit Suisse AG - China Tel European Warrants Nov 2010	2010/11/23	2010/11/30

## 認購期屆滿之衍生權證 (2010)(續)

股份代號	認股權證	最後買賣日期	除牌日期
22835	Credit Suisse AG - China Shenhua European Warrants Nov 2010	2010/11/23	2010/11/30
22837	Credit Suisse AG - KECL European Warrants Nov 2010	2010/11/23	2010/11/30
22827	Goldman Sachs SP (Asia) - A50 China European Wts Nov 2010 B	2010/11/23	2010/11/30
22802	RB of Scotland N.V. - HSI European Put Warrants Nov 2010 A	2010/11/23	2010/11/30
22803	RB of Scotland N.V. - HSI European Put Warrants Nov 2010 B	2010/11/23	2010/11/30
22821	UBS AG - Alibaba European Warrants Nov 2010	2010/11/23	2010/11/30
22824	UBS AG - HSI European Warrants Nov 2010 E	2010/11/23	2010/11/30
22844	HK Bank - CITIC Bank European Warrants Nov 2010	2010/11/23	2010/11/30
22846	HK Bank - China Shenhua European Warrants Nov 2010 B	2010/11/23	2010/11/30
22847	HK Bank - ZTE European Warrants Nov 2010	2010/11/23	2010/11/30
22848	SGA Societe Generale Acceptance N.V. - BYD Euro Wts Nov 2010	2010/11/23	2010/11/30
22860	SGA Societe Generale Acceptance N.V. - CITBK Euro Wt Nov 10	2010/11/23	2010/11/30
22862	SGA Societe Generale Acceptance N.V. - HSI Eur Wt Nov 2010 C	2010/11/23	2010/11/30
22863	SGA Societe Generale Acceptance N.V. - HSI Eur Wt Nov 2010 D	2010/11/23	2010/11/30
22858	UBS AG - Geely Auto European Warrants Nov 2010	2010/11/23	2010/11/30
22885	Goldman Sachs SP (Asia) - BOCL European Warrants Nov 2010 B	2010/11/23	2010/11/30
22882	Goldman Sachs SP (Asia) - HSI European Put Wts Nov 2010 K	2010/11/23	2010/11/30
22873	Goldman Sachs SP (Asia) - Tencent Holdings European Wt Nov10	2010/11/23	2010/11/30
22869	HK Bank - HSI European Put Warrants Nov 2010 A	2010/11/23	2010/11/30
22870	HK Bank - HSI European Put Warrants Nov 2010 B	2010/11/23	2010/11/30
22924	SGA Societe Generale Acceptance N.V. - HSI Eur Wt Nov 2010 E	2010/11/23	2010/11/30
22925	SGA Societe Generale Acceptance N.V. - HSI Eur Wt Nov 2010 F	2010/11/23	2010/11/30
22935	UBS AG - HSI European Warrants Nov 2010 F	2010/11/23	2010/11/30
22959	Deutsche Bank AG - CC Bank European Warrants Nov 2010 B	2010/11/23	2010/11/30
22980	Deutsche Bank AG - HSI European Warrants Nov 2010 F	2010/11/23	2010/11/30
22975	UBS AG - China Mobile European Put Warrants Nov 2010	2010/11/23	2010/11/30
22990	Credit Suisse AG - HSI European Put Warrants Nov 2010 A	2010/11/23	2010/11/30
23058	Deutsche Bank AG - HSI European Warrants Nov 2010 G	2010/11/23	2010/11/30
23104	Deutsche Bank AG - Tencent Holdings European Warrants Nov10B	2010/11/23	2010/11/30
23073	SGA Societe Generale Acceptance N.V. - CCB Eur Wt Nov 2010 B	2010/11/23	2010/11/30
23092	SGA Societe Generale Acceptance N.V. - A50 Ch Eu Wt Nov 10C	2010/11/23	2010/11/30
23082	SGA Societe Generale Acceptance N.V. - ICBC Eu Wt Nov 2010 B	2010/11/23	2010/11/30
23139	Credit Suisse AG - Tencent Holdings European Wts Nov 2010 C	2010/11/23	2010/11/30
23131	CC Rabobank B.A. - China Life European Warrants Nov 2010 B	2010/11/23	2010/11/30
23179	BOCI Asia Ltd. - Tencent Holdings European Warrants Nov 2010	2010/11/23	2010/11/30
23180	Credit Suisse AG - CC Bank European Warrants Nov 2010 A	2010/11/23	2010/11/30
23172	CC Rabobank B.A. - HSI European Put Warrants Nov 2010	2010/11/23	2010/11/30
23236	Credit Suisse AG - HSI European Put Warrants Nov 2010 B	2010/11/23	2010/11/30
23240	RB of Scotland N.V. - HSI European Warrants Nov 2010 D	2010/11/23	2010/11/30
23272	Credit Suisse AG - China Mobile European Warrants Nov 2010 A	2010/11/23	2010/11/30
23273	Credit Suisse AG - China Mobile European Warrants Nov 2010 B	2010/11/23	2010/11/30
23274	Credit Suisse AG - CNOOC European Warrants Nov 2010	2010/11/23	2010/11/30
23267	UBS AG - HSI European Put Warrants Nov 2010 G	2010/11/23	2010/11/30
23305	UBS AG - CNOOC European Warrants Nov 2010 B	2010/11/23	2010/11/30
23347	KBC Fin Products Int'l Ltd. - HSI European Wts Nov 2010 H	2010/11/23	2010/11/30
23359	Merrill Lynch Int'l & Co. C.V. - HSI European Warrants Nov10B	2010/11/23	2010/11/30
23360	Merrill Lynch Int'l & Co. C.V. - HSI European Warrants Nov10C	2010/11/23	2010/11/30
23362	Merrill Lynch Int'l & Co. C.V. - HSI European Warrants Nov10D	2010/11/23	2010/11/30
23367	Merrill Lynch Int'l & Co. C.V. - HSI European Warrants Nov10E	2010/11/23	2010/11/30
23374	SGA Societe Generale Acceptance N.V. - HSBC Eu Wt Nov 2010 C	2010/11/23	2010/11/30
23390	Merrill Lynch Int'l & Co. C.V. - HSI European Put Wts Nov 10F	2010/11/23	2010/11/30
23391	Merrill Lynch Int'l & Co. C.V. - HSI European Put Wts Nov 10G	2010/11/23	2010/11/30
23392	Merrill Lynch Int'l & Co. C.V. - HSI European Put Wts Nov 10H	2010/11/23	2010/11/30
23443	BNP Paribas Arbit Issu B.V. - HSI Euro Put Wts Nov 2010 D	2010/11/23	2010/11/30
23463	RB of Scotland N.V. - HSI European Warrants Nov 2010 E	2010/11/23	2010/11/30
23527	Credit Suisse AG - HSI European Warrants Nov 2010 C	2010/11/23	2010/11/30
23528	Credit Suisse AG - HSI European Warrants Nov 2010 D	2010/11/23	2010/11/30
23529	Credit Suisse AG - HSI European Warrants Nov 2010 E	2010/11/23	2010/11/30
23523	Macquarie Bank Ltd. - HSI European Put Warrants Nov 2010 B	2010/11/23	2010/11/30
23577	UBS AG - CC Bank European Warrants Nov 2010 B	2010/11/23	2010/11/30
23609	Credit Suisse AG - HSI European Put Warrants Nov 2010 F	2010/11/23	2010/11/30
23594	Macquarie Bank Ltd. - BOCL European Warrants Nov 2010	2010/11/23	2010/11/30
23625	SGA Societe Generale Acceptance N.V. - Ch Mob Eu Wt Nov 10B	2010/11/23	2010/11/30
23661	CC Rabobank B.A. - Ch Mobile European Put Wts Nov 2010	2010/11/23	2010/11/30
23699	SGA Societe Generale Acceptance N.V. - HSCEI Eu Wt Nov 2010	2010/11/23	2010/11/30
23746	Credit Suisse AG - HSI European Warrants Nov 2010 G	2010/11/23	2010/11/30
23741	Merrill Lynch Int'l & Co. C.V. - HSCEI Euro Put Wts Nov10	2010/11/23	2010/11/30
23781	Credit Suisse AG - HSI European Put Warrants Nov 2010 H	2010/11/23	2010/11/30
23766	Macquarie Bank Ltd. - HSI European Warrants Nov 2010 C	2010/11/23	2010/11/30
23757	UBS AG - HSCEI European Warrants Nov 2010	2010/11/23	2010/11/30
23851	UBS AG - HSI European Warrants Nov 2010 H	2010/11/23	2010/11/30
23854	UBS AG - HSI European Put Warrants Nov 2010 I	2010/11/23	2010/11/30
23897	Credit Suisse AG - Ch Overseas European Put Warrants Nov 10B	2010/11/23	2010/11/30
23875	CC Rabobank B.A. - HSI European Warrants Nov 2010 C	2010/11/23	2010/11/30
23883	RB of Scotland N.V. - HSI European Put Warrants Nov 2010 F	2010/11/23	2010/11/30
23882	UBS AG - HSCEI European Put Warrants Nov 2010	2010/11/23	2010/11/30
23900	Merrill Lynch Int'l & Co. C.V. - HSCEI European Wts Nov 2010	2010/11/23	2010/11/30
23935	Credit Suisse AG - HSI European Put Warrants Nov 2010 I	2010/11/23	2010/11/30
23965	Credit Suisse AG - HSI European Put Warrants Nov 2010 J	2010/11/23	2010/11/30
23948	Merrill Lynch Int'l & Co. C.V. - HSI European Put Wts Nov10I	2010/11/23	2010/11/30
24073	Credit Suisse AG - HSCEI European Warrants Nov 2010	2010/11/23	2010/11/30
24072	Credit Suisse AG - HSI European Warrants Nov 2010 K	2010/11/23	2010/11/30
24044	Macquarie Bank Ltd. - HSI European Warrants Nov 2010 D	2010/11/23	2010/11/30
24048	Macquarie Bank Ltd. - HSI European Put Warrants Nov 2010 E	2010/11/23	2010/11/30
24092	Credit Suisse AG - China Life European Warrants Nov 2010 B	2010/11/23	2010/11/30
24095	Credit Suisse AG - China Life European Put Warrants Nov 2010	2010/11/23	2010/11/30
24192	RB of Scotland N.V. - HSI European Warrants Nov 2010 G	2010/11/23	2010/11/30

## 認購期屆滿之衍生權證 (2010)(續)

股份代號	認股權證	最後買賣日期	除牌日期
24360	Merrill Lynch Int'l & Co. C.V. -HSI European Put Wts Nov 10J	2010/11/23	2010/11/30
15927	RB of Scotland N.V. - HSBC European Warrants Nov 2010 B	2010/11/24	2010/12/01
18238	CC Rabobank B.A. - HSBC European Warrants Nov 2010 A	2010/11/24	2010/12/01
18852	J P Morgan SP BV - HSBC European Warrants Nov 2010	2010/11/24	2010/12/01
19042	Macquarie Bank Ltd. - Fushan Energy European Warrants Nov 10	2010/11/24	2010/12/01
19542	BOCI Asia Ltd. - KECL European Warrants Nov 2010	2010/11/24	2010/12/01
20664	Nomura Int'l plc - Cheung Kong European Warrants Nov 2010	2010/11/24	2010/12/01
22098	RB of Scotland N.V. - China Mobile European Wts Nov 2010	2010/11/24	2010/12/01
22151	Nomura Int'l plc - CNOOC European Warrants Nov 2010 A	2010/11/24	2010/12/01
22318	Macquarie Bank Ltd. - Evergrande European Warrants Nov 2010	2010/11/24	2010/12/01
22321	Nomura Int'l plc - HSBC European Warrants Nov 2010	2010/11/24	2010/12/01
22551	Macquarie Bank Ltd. -Sino Ocean Land European Warrants Nov10	2010/11/24	2010/12/01
22692	Nomura Int'l plc - CPIC European Warrants Nov 2010	2010/11/24	2010/12/01
22690	Nomura Int'l plc - Chi Res Land European Warrants Nov 2010	2010/11/24	2010/12/01
22688	Nomura Int'l plc - China Shenhua European Warrants Nov 2010	2010/11/24	2010/12/01
22729	BOCI Asia Ltd. - Cheung Kong European Warrants Nov 2010	2010/11/24	2010/12/01
10967	Deutsche Bank AG - Gold European Warrants Nov 2010	2010/11/24	2010/12/01
22757	RB of Scotland N.V. - China Life European Wts Nov 2010 A	2010/11/24	2010/12/01
22759	RB of Scotland N.V. - ICBC European Warrants Nov 2010	2010/11/24	2010/12/01
22769	RB of Scotland N.V. - Sinopec Corp European Warrants Nov 10A	2010/11/24	2010/12/01
22770	RB of Scotland N.V. - Sinopec Corp European Warrants Nov 10B	2010/11/24	2010/12/01
22855	Macquarie Bank Ltd. - Sino Land European Warrants Nov 2010	2010/11/24	2010/12/01
24582	Credit Suisse AG - China Life European Warrants Nov 2010 C	2010/11/24	2010/12/01
24583	Credit Suisse AG - China Life European Warrants Nov 2010 D	2010/11/24	2010/12/01
03487	KBC Fin Products Int'l Ltd. - HSBC European Wts Dec 2010 A	2010/11/25	2010/12/02
17585	SGA Societe Generale Acceptance N.V. - Ch Mob Eu Wt Dec 10A	2010/11/25	2010/12/02
18119	KBC Fin Products Int'l Ltd. - HSBC Euro Put Wts Dec 2010 D	2010/11/25	2010/12/02
18363	SGA Societe Generale Acceptance N.V. - CP&CC Eur Wt Dec 10B	2010/11/25	2010/12/02
18749	Merrill Lynch Int'l & Co. C.V. - HSBC Euro Put Wt Dec 2010 B	2010/11/25	2010/12/02
18791	RB of Scotland N.V. - HSBC European Put Warrants Dec 2010 D	2010/11/25	2010/12/02
18974	CC Rabobank B.A. - HSBC European Put Warrants Dec 2010 F	2010/11/25	2010/12/02
19731	SGA Societe Generale Acceptance N.V. - CTel Eu Wt Dec 2010	2010/11/25	2010/12/02
20260	BNP Paribas Arbit Issu B.V. - BOCL European Wts Dec 2010 A	2010/11/25	2010/12/02
20284	SGA Societe Generale Acceptance N.V.-Chi COSCO Euro Wt Dec10A	2010/11/25	2010/12/02
20406	Citigroup Global Mkt H Inc. - HSBC European Wts Dec 2010	2010/11/25	2010/12/02
20521	BNP Paribas Arbit Issu B.V. - Tencent Holdings Eu Wts Dec 10	2010/11/25	2010/12/02
20529	J P Morgan SP BV - CHALCO European Warrants Dec 2010	2010/11/25	2010/12/02
21517	KBC Fin Products Int'l Ltd. - BYD European Warrants Dec 2010	2010/11/25	2010/12/02
21700	SGA Societe Generale Acceptance N.V. - Tencent Eu Wt Dec10 A	2010/11/25	2010/12/02
22164	Macquarie Bank Ltd. - CNOOC European Warrants Dec 2010 B	2010/11/25	2010/12/02
22571	KBC Fin Products Int'l Ltd. - Ch Overseas Euro Wts Dec 2010	2010/11/25	2010/12/02
22574	KBC Fin Products Int'l Ltd. - SHK Ppt Euro Put Wts Dec 2010	2010/11/25	2010/12/02
22782	SGA Societe Generale Acceptance N.V. - Alibaba Eu Wts Dec 10	2010/11/25	2010/12/02
22894	Macquarie Bank Ltd. - PetroChina European Wts Dec 2010	2010/11/25	2010/12/02
22897	J P Morgan Int'l Der. Ltd. - CC Bank European Wts Dec 2010 A	2010/11/25	2010/12/02
22896	J P Morgan SP BV - CITIC Bank European Warrants Dec 2010 A	2010/11/25	2010/12/02
22898	J P Morgan SP BV - Chi Res Land European Warrants Dec 2010 A	2010/11/25	2010/12/02
22899	J P Morgan SP BV - Tencent European Warrants Dec 2010	2010/11/25	2010/12/02
22917	KBC Fin Products Int'l Ltd. - China Life Euro Wts Dec 2010 A	2010/11/25	2010/12/02
22920	KBC Fin Products Int'l Ltd. - HSBC Euro Put Wts Dec 2010 E	2010/11/25	2010/12/02
22904	Macquarie Bank Ltd. - Hutchison European Warrants Dec 2010 B	2010/11/25	2010/12/02
22905	Macquarie Bank Ltd. - Lenovo European Warrants Dec 2010	2010/11/25	2010/12/02
24163	KBC Fin Products Int'l Ltd. - CC Bank Euro Wts Dec 2010 C	2010/11/25	2010/12/02
16781	BNP Paribas Arbit Issu B.V. - Ch Mobile Euro Wts Dec 2010 A	2010/11/26	2010/12/03
17951	CC Rabobank B.A. - Ch Mobile European Warrants Dec 2010 A	2010/11/26	2010/12/03
18742	BNP Paribas Arbit Issu B.V. - ICBC European Wts Dec 2010 A	2010/11/26	2010/12/03
20266	BNP Paribas Arbit Issu B.V. - HKEx European Wts Dec 2010	2010/11/26	2010/12/03
20273	Macquarie Bank Ltd. - Belle Int'l European Warrants Dec 2010	2010/11/26	2010/12/03
20389	Macquarie Bank Ltd. - CHALCO European Warrants Dec 2010	2010/11/26	2010/12/03
20483	Macquarie Bank Ltd. - Foxconn European Warrants Dec 2010	2010/11/26	2010/12/03
20573	Macquarie Bank Ltd. - HSBC European Warrants Dec 2010 C	2010/11/26	2010/12/03
20574	Macquarie Bank Ltd. - HSBC European Warrants Dec 2010 D	2010/11/26	2010/12/03
20575	Macquarie Bank Ltd. - HSBC European Warrants Dec 2010 E	2010/11/26	2010/12/03
20660	BNP Paribas Arbit Issu B.V. -MTRC European Warrants Dec 2010	2010/11/26	2010/12/03
20627	Macquarie Bank Ltd. - SHK Ppt European Warrants Dec 2010	2010/11/26	2010/12/03
21038	Macquarie Bank Ltd. - China Unicom European Wts Dec 2010 B	2010/11/26	2010/12/03
21277	Macquarie Bank Ltd. - HSBC European Put Warrants Dec 2010 G	2010/11/26	2010/12/03
21275	Macquarie Bank Ltd. - MTRC European Warrants Dec 2010	2010/11/26	2010/12/03
21706	BNP Paribas Arbit Issu B.V. - BOCHK European Warrants Dec10	2010/11/26	2010/12/03
22449	Macquarie Bank Ltd. - CM Bank European Warrants Dec 2010	2010/11/26	2010/12/03
22507	Macquarie Bank Ltd. - WISE CSI European Warrants Dec 2010	2010/11/26	2010/12/03
22508	Macquarie Bank Ltd. - Zhaojin Mining European Warrants Dec10	2010/11/26	2010/12/03
22548	Macquarie Bank Ltd. - China Life European Wts Dec 2010 A	2010/11/26	2010/12/03
22853	Macquarie Bank Ltd. - China Railway European Wts Dec 2010	2010/11/26	2010/12/03
22903	Macquarie Bank Ltd. - HSBC European Warrants Dec 2010 H	2010/11/26	2010/12/03
22922	Citigroup Global Mkt H Inc. - CPIC European Warrants Dec 10	2010/11/26	2010/12/03
22928	HK Bank - China EB Ltd European Warrants Dec 2010	2010/11/26	2010/12/03
22929	HK Bank - Geely Auto European Warrants Dec 2010 B	2010/11/26	2010/12/03
22931	HK Bank - Sinopharm European Warrants Dec 2010	2010/11/26	2010/12/03
22942	Macquarie Bank Ltd. - Tencent European Warrants Dec 2010 B	2010/11/26	2010/12/03
19872	BNP Paribas Arbit Issu B.V. - CRCC European Wts Dec 2010	2010/11/29	2010/12/06
20186	BNP Paribas Arbit Issu B.V. - China Life Euro Wts Dec 2010	2010/11/29	2010/12/06
22887	BOCI Asia Ltd. - Ch Comm Cons European Warrants Dec 2010	2010/11/29	2010/12/06
23666	Merrill Lynch Int'l & Co. C.V. - CM Bank Euro Wts Dec 2010 A	2010/11/29	2010/12/06
03327	KBC Fin Products Int'l Ltd. - BOCL European Wts Dec 2010 A	2010/11/30	2010/12/07
03489	KBC Fin Products Int'l Ltd. - HSBC European Wts Dec 2010 B	2010/11/30	2010/12/07
14631	UBS AG - Hutchison European Warrants Dec 2010 A	2010/11/30	2010/12/07



## 認購期屆滿之衍生權證 (2010)(續)

股份代號	認股權證	最後買賣日期	除牌日期
14849	Merrill Lynch Int'l & Co. C.V. - HKEx Euro Put Wts Dec 2010	2010/11/30	2010/12/07
14850	Merrill Lynch Int'l & Co. C.V. - SHK Ppt Euro Wts Dec 2010	2010/11/30	2010/12/07
16883	Merrill Lynch Int'l & Co. C.V. - HKEx Euro Wts Dec 2010 A	2010/11/30	2010/12/07
17362	Merrill Lynch Int'l & Co. C.V. - ICBC European Wts Dec 2010A	2010/11/30	2010/12/07
18120	BNP Paribas Arbit Issu B.V. - HSBC European Wts Dec 2010 B	2010/11/30	2010/12/07
18530	Merrill Lynch Int'l & Co. C.V. - China Railway Eu Wt Dec 10	2010/11/30	2010/12/07
18567	SGA Societe Generale Acceptance N.V. - PICC P&C Eu Wt Dec10A	2010/11/30	2010/12/07
18602	CC Rabobank B.A. - HSBC European Warrants Dec 2010 E	2010/11/30	2010/12/07
18635	Credit Suisse - ICBC European Warrants Dec 2010 B	2010/11/30	2010/12/07
19013	Credit Suisse - ICBC European Warrants Dec 2010 C	2010/11/30	2010/12/07
19892	UBS AG - HSBC European Put Warrants Dec 2010	2010/11/30	2010/12/07
19957	UBS AG - HKEx European Warrants Dec 2010 B	2010/11/30	2010/12/07
20182	J P Morgan SP BV - ICBC European Warrants Dec 2010 A	2010/11/30	2010/12/07
20183	J P Morgan SP BV - ICBC European Warrants Dec 2010 B	2010/11/30	2010/12/07
20306	SGA Societe Generale Acceptance N.V. - HKEx Eu Wt Dec 2010 A	2010/11/30	2010/12/07
20423	Barclays Bank plc - CNOOC European Warrants Dec 2010 A	2010/11/30	2010/12/07
20551	SGA Societe Generale Acceptance N.V.-ChiUnicom Eu Wts Dec 10	2010/11/30	2010/12/07
20817	BNP Paribas Arbit Issu B.V. - BankComm Euro Put Wts Dec10	2010/11/30	2010/12/07
20874	SGA Societe Generale Acceptance N.V. - HKEx Eu Wt Dec 2010 B	2010/11/30	2010/12/07
20943	Citigroup Global Mkt H Inc. - BOCL European Wts Dec 2010	2010/11/30	2010/12/07
20964	Citigroup Global Mkt H Inc. - CM Bank European Wts Dec 2010A	2010/11/30	2010/12/07
20965	Citigroup Global Mkt H Inc. - China Shenhua Eur Wts Dec 2010	2010/11/30	2010/12/07
21262	SGA Societe Generale Acceptance N.V.-Chi COSCO Euro Wt Dec10B	2010/11/30	2010/12/07
21346	SGA Societe Generale Acceptance N.V.-Nine Dragons Eu Wt Dec10	2010/11/30	2010/12/07
21433	BNP Paribas Arbit Issu B.V. - ICBC European Wts Dec 2010 B	2010/11/30	2010/12/07
21834	UBS AG - HKEx European Warrants Dec 2010 C	2010/11/30	2010/12/07
22028	J P Morgan SP BV - Air China European Warrants Dec 2010 C	2010/11/30	2010/12/07
22127	BNP Paribas Arbit Issu B.V. - CC Bank Euro Wts Dec 2010 A	2010/11/30	2010/12/07
22130	BNP Paribas Arbit Issu B.V. - HSBC European Wts Dec 2010 C	2010/11/30	2010/12/07
22169	Merrill Lynch Int'l & Co. C.V. - CNOOC European Wts Dec 10B	2010/11/30	2010/12/07
22182	SGA Societe Generale Acceptance N.V.-Sino Land Eu Wt Dec 10	2010/11/30	2010/12/07
22408	BNP Paribas Arbit Issu B.V. - BOCL European Wts Dec 2010 B	2010/11/30	2010/12/07
22407	BNP Paribas Arbit Issu B.V. - CC Bank Euro Wts Dec 2010 B	2010/11/30	2010/12/07
22469	SGA Societe Generale Acceptance N.V. - CLife Eu Wt Dec 2010A	2010/11/30	2010/12/07
22470	SGA Societe Generale Acceptance N.V. - CLife Eu Wt Dec 2010B	2010/11/30	2010/12/07
22520	Barclays Bank plc - China Life European Put Wts Dec 2010	2010/11/30	2010/12/07
22620	RB of Scotland N.V. - HKEx European Warrants Dec 2010	2010/11/30	2010/12/07
22665	BOCI Asia Ltd. - China Mobile European Put Warrants Dec 2010	2010/11/30	2010/12/07
22747	KBC Fin Products Int'l Ltd. - SHK Ppt European Wts Dec 2010	2010/11/30	2010/12/07
22727	UBS AG - CM Bank European Warrants Dec 2010 B	2010/11/30	2010/12/07
22840	Credit Suisse AG - CM Bank European Warrants Dec 2010 A	2010/11/30	2010/12/07
22839	Credit Suisse AG - SHK Ppt European Warrants Dec 2010	2010/11/30	2010/12/07
10970	Deutsche Bank AG - EUR/USD European Warrants Dec 2010	2010/11/30	2010/12/07
10974	Deutsche Bank AG - EUR/USD European Put Warrants Dec 2010	2010/11/30	2010/12/07
22910	Deutsche Bank AG - China Life European Warrants Dec 2010 A	2010/11/30	2010/12/07
22956	J P Morgan SP BV - Stanchart European Warrants Dec 2010	2010/11/30	2010/12/07
23054	Deutsche Bank AG - CNOOC European Warrants Dec 2010	2010/11/30	2010/12/07
23112	Barclays Bank plc -Tencent Holdings European Warrants Dec10B	2010/11/30	2010/12/07
23152	SGA Societe Generale Acceptance N.V. - Tencent Eu Wt Dec 10B	2010/11/30	2010/12/07
23276	Credit Suisse AG - HSBC European Wts Dec 2010 B	2010/11/30	2010/12/07
23845	Citigroup Global Mkt H Inc. - Hutchison Euro Wts Dec 2010	2010/11/30	2010/12/07
23895	Credit Suisse AG - Tencent Holdings European Wts Dec 2010 B	2010/11/30	2010/12/07
23881	UBS AG - SHK Ppt European Put Warrants Dec 2010	2010/11/30	2010/12/07
23906	Deutsche Bank AG - China Mobile European Warrants Dec 2010 B	2010/11/30	2010/12/07
23907	Deutsche Bank AG - HSBC European Warrants Dec 2010 C	2010/11/30	2010/12/07
24078	BNP Paribas Arbit Issu B.V. - Ch Mobile Euro Wts Dec 2010 B	2010/11/30	2010/12/07
24473	Deutsche Bank AG - Geely Auto European Warrants Dec 2010	2010/11/30	2010/12/07
24518	SGA Societe Generale Acceptance N.V. - HSBC Eu Wt Dec 2010 E	2010/11/30	2010/12/07
19528	RB of Scotland N.V. - ICBC European Warrants Dec 2010 A	2010/12/01	2010/12/08
20527	J P Morgan SP BV - A50 China European Warrants Dec 2010	2010/12/01	2010/12/08
21260	BOCI Asia Ltd. - HKEx European Warrants Dec 2010	2010/12/01	2010/12/08
21460	BNP Paribas Arbit Issu B.V. - Cheung Kong Euro Wt Dec 2010	2010/12/01	2010/12/08
16962	SGA Societe Generale Acceptance N.V. - CNOOC Eu Wt Dec 2010	2010/12/02	2010/12/09
16966	SGA Societe Generale Acceptance N.V. - ICBC Eu Put Wt Dec 10	2010/12/02	2010/12/09
18050	SGA Societe Generale Acceptance N.V. - CHALCO Eu Wt Dec 2010	2010/12/02	2010/12/09
20606	RB of Scotland N.V. - CNOOC European Warrants Dec 2010	2010/12/02	2010/12/09
21114	SGA Societe Generale Acceptance N.V. - CP&CC Eur Wt Dec 10C	2010/12/02	2010/12/09
21399	HK Bank - CNOOC European Warrants Dec 2010 B	2010/12/02	2010/12/09
21866	SGA Societe Generale Acceptance N.V.-Angang Steel Eu Wt Dec10	2010/12/02	2010/12/09
22852	Macquarie Bank Ltd. - CRCC European Warrants Dec 2010	2010/12/02	2010/12/09
23675	CC Rabobank B.A. - HSBC European Warrants Dec 2010 I	2010/12/02	2010/12/09
22993	HK Bank - Geely Auto European Warrants Dec 2010 C	2010/12/03	2010/12/10
15974	Credit Suisse - ICBC European Warrants Dec 2010 A	2010/12/06	2010/12/13
17222	HK Bank - PICC European Warrants Dec 2010 A	2010/12/06	2010/12/13
18335	CC Rabobank B.A. - ICBC European Warrants Dec 2010 B	2010/12/06	2010/12/13
18857	Standard Bank PLC - CHALCO European Warrants Dec 2010	2010/12/06	2010/12/13
21104	BNP Paribas Arbit Issu B.V. - Chi Res Land Euro Wts Dec10	2010/12/06	2010/12/13
21099	HK Bank - Agile Ppt European Warrants Dec 2010	2010/12/06	2010/12/13
22864	KBC Fin Products Int'l Ltd. - Henderson Land Eu Put Wt Dec10	2010/12/06	2010/12/13
10972	Deutsche Bank AG - Nikkei 225 Index European Wts Dec 2010	2010/12/06	2010/12/13
10976	Deutsche Bank AG - Nikkei 225 Index Euro Put Wts Dec 2010	2010/12/06	2010/12/13
23800	KBC Fin Products Int'l Ltd. - ICBC European Wts Dec 2010 B	2010/12/06	2010/12/13
09091	UBS AG - CC Bank European Warrants Dec 2010 A	2010/12/07	2010/12/14
09097	UBS AG - ICBC European Warrants Dec 2010 A	2010/12/07	2010/12/14
06145	UBS AG - China Tel European Warrants Dec 2010	2010/12/07	2010/12/14
07636	UBS AG - ICBC European Warrants Dec 2010 B	2010/12/07	2010/12/14
07637	UBS AG - ICBC European Warrants Dec 2010 C	2010/12/07	2010/12/14

## 認購期屆滿之衍生權證 (2010)(續)

股份代號	認股權證	最後買賣日期	除牌日期
01427	UBS AG - BOCL European Warrants Dec 2010 A	2010/12/07	2010/12/14
03761	UBS AG - China Shenhua European Warrants Dec 2010 A	2010/12/07	2010/12/14
09318	UBS AG - China Life European Warrants Dec 2010 A	2010/12/07	2010/12/14
01872	UBS AG - ICBC European Warrants Dec 2010 D	2010/12/07	2010/12/14
01982	Deutsche Bank AG - BOCL European Warrants Dec 2010 A	2010/12/07	2010/12/14
09625	UBS AG - BOCL European Warrants Dec 2010 B	2010/12/07	2010/12/14
09655	UBS AG - BOCL European Warrants Dec 2010 C	2010/12/07	2010/12/14
03853	UBS AG - China Life European Warrants Dec 2010 B	2010/12/07	2010/12/14
01027	Deutsche Bank AG - BOCL European Warrants Dec 2010 B	2010/12/07	2010/12/14
09430	UBS AG - BOCL European Warrants Dec 2010 D	2010/12/07	2010/12/14
09731	UBS AG - BOCL European Warrants Dec 2010 E	2010/12/07	2010/12/14
15547	UBS AG - HSBC European Warrants Dec 2010 A	2010/12/07	2010/12/14
15594	UBS AG - HSBC European Warrants Dec 2010 B	2010/12/07	2010/12/14
17047	Merrill Lynch Int'l & Co. C.V. - HSBC Euro Put Wt Dec 2010 A	2010/12/07	2010/12/14
17100	Merrill Lynch Int'l & Co. C.V. - BankComm Euro Put Wt Dec10A	2010/12/07	2010/12/14
17096	Merrill Lynch Int'l & Co. C.V. - Sinopec Eu Put Warrants Dec10	2010/12/07	2010/12/14
17681	CC Rabobank B.A. - ICBC European Warrants Dec 2010 A	2010/12/07	2010/12/14
17838	Merrill Lynch Int'l & Co. C.V. - CK(H) European Wts Dec 2010	2010/12/07	2010/12/14
18760	Merrill Lynch Int'l & Co. C.V. - ICBC European Wts Dec 2010B	2010/12/07	2010/12/14
19305	CC Rabobank B.A. - HSBC European Warrants Dec 2010 G	2010/12/07	2010/12/14
19743	Deutsche Bank AG - ICBC European Warrants Dec 2010 A	2010/12/07	2010/12/14
19781	HK Bank - Esprit European Warrants Dec 2010	2010/12/07	2010/12/14
19856	Merrill Lynch Int'l & Co. C.V. - SHK Ppt Euro Put Wts Dec 10	2010/12/07	2010/12/14
20286	SGA Societe Generale Acceptance N.V. - KECL Euro Wts Dec 10	2010/12/07	2010/12/14
20569	Deutsche Bank AG - PICC P&C European Warrants Dec 2010 B	2010/12/07	2010/12/14
20602	Deutsche Bank AG - HSBC European Put Warrants Dec 2010	2010/12/07	2010/12/14
20704	UBS AG - PICC European Warrants Dec 2010 B	2010/12/07	2010/12/14
20872	Merrill Lynch Int'l & Co. C.V. - ChiUnicom Euro Wts Dec10	2010/12/07	2010/12/14
21026	HK Bank - China COSCO European Warrants Dec 2010	2010/12/07	2010/12/14
21127	Citigroup Global Mkt H Inc. - Angang Steel European Wt Dec10	2010/12/07	2010/12/14
21134	Citigroup Global Mkt H Inc. - Sh Ind H European Wts Dec 2010	2010/12/07	2010/12/14
21299	HK Bank - KECL European Warrants Dec 2010 B	2010/12/07	2010/12/14
21328	Barclays Bank plc - CNOOC European Warrants Dec 2010 B	2010/12/07	2010/12/14
21717	Merrill Lynch Int'l & Co. C.V. - CNOOC European Wts Dec 10A	2010/12/07	2010/12/14
21718	Merrill Lynch Int'l & Co. C.V. - HKEx Euro Wts Dec 2010 B	2010/12/07	2010/12/14
22358	Merrill Lynch Int'l & Co. C.V.-Ch Telecom Eur Put Wts Dec 10	2010/12/07	2010/12/14
22412	Barclays Bank plc - Ch LongYuan European Warrants Dec 2010 A	2010/12/07	2010/12/14
22459	SGA Societe Generale Acceptance N.V. - HSBC Eu Wt Dec 2010 B	2010/12/07	2010/12/14
22521	Barclays Bank plc - CM Bank European Warrants Dec 2010 B	2010/12/07	2010/12/14
22607	Credit Suisse AG - CNOOC European Warrants Dec 2010	2010/12/07	2010/12/14
22800	Barclays Bank plc - China Shenhua European Warrants Dec 2010	2010/12/07	2010/12/14
22871	UBS AG - Ch LongYuan European Warrants Dec 2010	2010/12/07	2010/12/14
22974	Macquarie Bank Ltd. - Renhe Comm European Warrants Dec 2010	2010/12/07	2010/12/14
10971	Deutsche Bank AG - USD/YEN European Warrants Dec 2010	2010/12/07	2010/12/14
10975	Deutsche Bank AG - USD/YEN European Put Warrants Dec 2010	2010/12/07	2010/12/14
22986	UBS AG - Tencent Holdings European Warrants Dec 2010 A	2010/12/07	2010/12/14
22997	UBS AG - China Life European Warrants Dec 2010 C	2010/12/07	2010/12/14
22999	UBS AG - Sinopec Corp European Warrants Dec 2010 B	2010/12/07	2010/12/14
23214	KBC Fin Products Int'l Ltd. - CNOOC European Wts Dec 2010 B	2010/12/07	2010/12/14
23449	CC Rabobank B.A. - Lenovo European Warrants Dec 2010	2010/12/07	2010/12/14
23510	Merrill Lynch Int'l & Co. C.V. - Ch Mobile Eu Put Wt Dec 10	2010/12/07	2010/12/14
24056	RB of Scotland N.V. - CC Bank European Warrants Dec 2010 A	2010/12/07	2010/12/14
24423	SGA Societe Generale Acceptance N.V. - SHK P Eu Wt Dec 2010	2010/12/07	2010/12/14
24610	Credit Suisse AG - CC Bank European Warrants Dec 2010 E	2010/12/07	2010/12/14
15493	HK Bank - CNOOC European Warrants Dec 2010 A	2010/12/08	2010/12/15
15491	HK Bank - Sinopec Corp European Warrants Dec 2010	2010/12/08	2010/12/15
19707	RB of Scotland N.V. - Cheung Kong European Warrants Dec 2010	2010/12/08	2010/12/15
19802	Citigroup Global Mkt H Inc. - China Mobile Eur Wt Dec 2010	2010/12/08	2010/12/15
19803	Citigroup Global Mkt H Inc. - CITIC Pacific Eu Wt Dec 2010	2010/12/08	2010/12/15
19801	Citigroup Global Mkt H Inc. - Cheung Kong Euro Wts Dec 2010B	2010/12/08	2010/12/15
19799	Citigroup Global Mkt H Inc. - A50 China Euro Wts Dec 2010	2010/12/08	2010/12/15
19806	Citigroup Global Mkt H Inc. - R&F Ppt European Wts Dec 2010	2010/12/08	2010/12/15
19807	Citigroup Global Mkt H Inc. - HS Bank European Wts Dec 2010B	2010/12/08	2010/12/15
20322	Merrill Lynch Int'l & Co. C.V. - ICBC European Wts Dec 2010C	2010/12/08	2010/12/15
23040	Macquarie Bank Ltd. - Sinopharm European Warrants Dec 2010 D	2010/12/08	2010/12/15
18144	CC Rabobank B.A. - HSBC European Put Warrants Dec 2010 D	2010/12/09	2010/12/16
19655	KBC Fin Products Int'l Ltd. - Minsheng Bank Euro Wts Dec10	2010/12/09	2010/12/16
19756	BOCI Asia Ltd. - CNOOC European Warrants Dec 2010	2010/12/09	2010/12/16
19758	BOCI Asia Ltd. - WISE CSI European Warrants Dec 2010	2010/12/09	2010/12/16
19757	BOCI Asia Ltd. - Foxconn European Warrants Dec 2010	2010/12/09	2010/12/16
19785	HK Bank - PICC European Warrants Dec 2010 B	2010/12/09	2010/12/16
19786	HK Bank - SHK Ppt European Warrants Dec 2010	2010/12/09	2010/12/16
21285	CC Rabobank B.A. - Air China European Warrants Dec 2010 A	2010/12/09	2010/12/16
22221	Merrill Lynch Int'l & Co. C.V. - HSBC Euro Put Wt Dec 2010 D	2010/12/09	2010/12/16
22240	CC Rabobank B.A. - Longfor PPT European Warrants Dec 2010	2010/12/09	2010/12/16
22525	CC Rabobank B.A. - Huaneng Power European Warrants Dec 2010	2010/12/09	2010/12/16
22593	KBC Fin Products Int'l Ltd. - CNOOC European Wts Dec 2010A	2010/12/09	2010/12/16
22995	SGA Societe Generale Acceptance N.V. - HSBC Eu Wt Dec 2010 C	2010/12/09	2010/12/16
23053	J P Morgan SP BV - HSBC European Warrants Dec 2010 C	2010/12/09	2010/12/16
23316	CC Rabobank B.A. - Tencent Holdings European Wts Dec 2010 A	2010/12/09	2010/12/16
23317	CC Rabobank B.A. - Tencent Holdings European Wts Dec 2010 B	2010/12/09	2010/12/16
15251	HK Bank - CHALCO European Warrants Dec 2010 A	2010/12/10	2010/12/17
23487	HK Bank - ICBC European Warrants Dec 2010	2010/12/10	2010/12/17
23598	CC Rabobank B.A. - ICBC European Warrants Dec 2010 D	2010/12/10	2010/12/17
18647	Standard Bank PLC - Belle Int'l European Warrants Dec 2010	2010/12/13	2010/12/20
18680	Standard Bank PLC - Zijin Mining European Warrants Dec 2010	2010/12/13	2010/12/20
20447	HK Bank - CHALCO European Warrants Dec 2010 B	2010/12/13	2010/12/20



## 認購期屆滿之衍生權證 (2010)(續)

股份代號	認股權證	最後買賣日期	除牌日期
23088	J P Morgan Int'l Der. Ltd. - CC Bank European Wts Dec 2010 B	2010/12/13	2010/12/20
23089	J P Morgan SP BV - CNOOC European Warrants Dec 2010	2010/12/13	2010/12/20
15592	UBS AG - HKEx European Warrants Dec 2010 A	2010/12/14	2010/12/21
16049	UBS AG - CHALCO European Warrants Dec 2010	2010/12/14	2010/12/21
16212	RB of Scotland N.V. - HSBC European Put Warrants Dec 2010 C	2010/12/14	2010/12/21
16670	BNP Paribas Arbit Issu B.V. - HSBC European Wts Dec 2010 A	2010/12/14	2010/12/21
16680	SGA Societe Generale Acceptance N.V. - HSBC Eu Wt Dec 2010 A	2010/12/14	2010/12/21
16724	UBS AG - CM Bank European Warrants Dec 2010 A	2010/12/14	2010/12/21
16837	J P Morgan SP BV - HSBC European Warrants Dec 2010 A	2010/12/14	2010/12/21
17042	Merrill Lynch Int'l & Co. C.V. - HSBC Euro Wts Dec 2010 E	2010/12/14	2010/12/21
17095	Merrill Lynch Int'l & Co. C.V. - BankComm Euro Wts Dec 2010	2010/12/14	2010/12/21
17286	Merrill Lynch Int'l & Co. C.V. - Sinopec Euro Wts Dec 2010	2010/12/14	2010/12/21
17498	UBS AG - Sinopec Corp European Warrants Dec 2010 A	2010/12/14	2010/12/21
17743	CC Rabobank B.A. - HSBC European Put Warrants Dec 2010 C	2010/12/14	2010/12/21
17768	Citigroup Global Mkt H Inc. - Ping An Euro Wts Dec 2010	2010/12/14	2010/12/21
17883	SGA Societe Generale Acceptance N.V. - ICBC Eu Wt Dec 10A	2010/12/14	2010/12/21
18634	Credit Suisse - CC Bank European Warrants Dec 2010 A	2010/12/14	2010/12/21
18717	BNP Paribas Arbit Issu B.V. - HSBC European Put Wts Dec 2010	2010/12/14	2010/12/21
18782	Citigroup Global Mkt H Inc. - KECL European Warrants Dec 10	2010/12/14	2010/12/21
19149	J P Morgan SP BV - SHK Ppt European Warrants Dec 2010	2010/12/14	2010/12/21
19329	Merrill Lynch Int'l & Co. C.V. - HSBC Euro Put Wt Dec 2010 C	2010/12/14	2010/12/21
20832	Barclays Bank plc - KECL European Warrants Dec 2010	2010/12/14	2010/12/21
20839	Barclays Bank plc - Foxconn European Warrants Dec 2010	2010/12/14	2010/12/21
20949	Barclays Bank plc - CM Bank European Warrants Dec 2010 A	2010/12/14	2010/12/21
21070	J P Morgan SP BV - Air China European Warrants Dec 2010 B	2010/12/14	2010/12/21
21293	CC Rabobank B.A. - Xinyi Glass European Warrants Dec 2010	2010/12/14	2010/12/21
21345	SGA Societe Generale Acceptance N.V. - Foxconn Eu Wts Dec 10	2010/12/14	2010/12/21
21435	UBS AG - Sinopharm European Warrants Dec 2010 A	2010/12/14	2010/12/21
22210	Credit Suisse AG - Ch LongYuan European Warrants Dec 2010 A	2010/12/14	2010/12/21
22276	J P Morgan SP BV - MTRC European Warrants Dec 2010	2010/12/14	2010/12/21
22337	J P Morgan SP BV - China Coal European Warrants Dec 2010	2010/12/14	2010/12/21
22383	Credit Suisse AG - Agile Ppt European Warrants Dec 2010	2010/12/14	2010/12/21
10964	Deutsche Bank AG - DJIA European Warrants Dec 2010 A	2010/12/14	2010/12/21
10968	Deutsche Bank AG - DJIA European Put Warrants Dec 2010 B	2010/12/14	2010/12/21
22556	J P Morgan SP BV - Ch LongYuan European Warrants Dec 2010	2010/12/14	2010/12/21
22636	Credit Suisse AG - Ch LongYuan European Warrants Dec 2010 B	2010/12/14	2010/12/21
22706	Deutsche Bank AG - Sands China European Warrants Dec 2010	2010/12/14	2010/12/21
22836	Credit Suisse AG - Geely Auto European Warrants Dec 2010	2010/12/14	2010/12/21
22960	Deutsche Bank AG - HSBC European Warrants Dec 2010 B	2010/12/14	2010/12/21
23001	UBS AG - CC Bank European Warrants Dec 2010 B	2010/12/14	2010/12/21
23003	UBS AG - China Shenhua European Warrants Dec 2010 B	2010/12/14	2010/12/21
23024	Barclays Bank plc - CC Bank European Warrants Dec 2010	2010/12/14	2010/12/21
10973	Deutsche Bank AG - DJIA European Warrants Dec 2010 C	2010/12/14	2010/12/21
10977	Deutsche Bank AG - DJIA European Put Warrants Dec 2010 D	2010/12/14	2010/12/21
23094	SGA Societe Generale Acceptance N.V. - Ch Mob Eu Wt Dec 10B	2010/12/14	2010/12/21
23095	SGA Societe Generale Acceptance N.V. - Ch Mob Eu Wt Dec 10C	2010/12/14	2010/12/21
23140	Credit Suisse AG - Tencent Holdings European Wts Dec 2010 A	2010/12/14	2010/12/21
23105	HK Bank - China Mobile European Warrants Dec 2010	2010/12/14	2010/12/21
23106	HK Bank - Datang Power European Warrants Dec 2010 B	2010/12/14	2010/12/21
23107	HK Bank - Lenovo European Warrants Dec 2010	2010/12/14	2010/12/21
23159	SGA Societe Generale Acceptance N.V. - Tencent Eu Wt Dec 10D	2010/12/14	2010/12/21
23228	UBS AG - Tencent Holdings European Warrants Dec 2010 B	2010/12/14	2010/12/21
23416	Merrill Lynch Int'l & Co. C.V. - Tencent European Wts Dec 10A	2010/12/14	2010/12/21
23434	Barclays Bank plc - HSBC European Warrants Dec 2010	2010/12/14	2010/12/21
23530	Credit Suisse AG - Sinopharm European Warrants Dec 2010	2010/12/14	2010/12/21
23516	SGA Societe Generale Acceptance N.V. - BOCL Eu Wt Dec 2010 A	2010/12/14	2010/12/21
23653	Deutsche Bank AG - Sinopec Corp European Warrants Dec 2010 B	2010/12/14	2010/12/21
23898	Credit Suisse AG - SHK Ppt European Put Warrants Dec 2010	2010/12/14	2010/12/21
24375	Credit Suisse AG - ICBC European Warrants Dec 2010 D	2010/12/14	2010/12/21
24606	SGA Societe Generale Acceptance N.V. - ICBC Eu Wt Dec 2010 D	2010/12/14	2010/12/21
24643	UBS AG - China Life European Warrants Dec 2010 F	2010/12/14	2010/12/21
19224	Citigroup Global Mkt H Inc. - Cheung Kong Euro Wts Dec 2010A	2010/12/15	2010/12/22
19778	HK Bank - CM Bank European Warrants Dec 2010	2010/12/15	2010/12/22
21446	CC Rabobank B.A. - Sino Ocean Land European Warrants Dec 10	2010/12/15	2010/12/22
22411	Barclays Bank plc - CNOOC European Put Warrants Dec 2010	2010/12/15	2010/12/22
22603	Deutsche Bank AG - CNOOC European Put Warrants Dec 2010	2010/12/15	2010/12/22
22640	BNP Paribas Arbit Issu B.V. - HSBC European Wts Dec 2010 D	2010/12/15	2010/12/22
10978	Deutsche Bank AG - Gold European Put Warrants Dec 2010	2010/12/15	2010/12/22
23200	CC Rabobank B.A. - CC Bank European Warrants Dec 2010 B	2010/12/15	2010/12/22
23658	CC Rabobank B.A. - China Life European Warrants Dec 2010 B	2010/12/15	2010/12/22
23915	Merrill Lynch Int'l & Co. C.V. - CNOOC Euro Put Wts Dec 2010	2010/12/15	2010/12/22
24068	Credit Suisse AG - BOCL European Warrants Dec 2010	2010/12/15	2010/12/22
24775	CC Rabobank B.A. - China Life European Warrants Dec 2010 C	2010/12/15	2010/12/22
16283	CC Rabobank B.A. - HSBC European Warrants Dec 2010 A	2010/12/16	2010/12/23
16802	SGA Societe Generale Acceptance N.V. - Petch Eu Wt Dec 2010A	2010/12/16	2010/12/23
17757	SGA Societe Generale Acceptance N.V. - CP&CC Eur Wt Dec 10 A	2010/12/16	2010/12/23
18123	SGA Societe Generale Acceptance N.V. - CRail Eu Wt Dec 2010	2010/12/16	2010/12/23
18211	J P Morgan SP BV - PICC European Warrants Dec 2010 B	2010/12/16	2010/12/23
18223	Citigroup Global Mkt H Inc. - Sinopec Corp Euro Wts Dec 10	2010/12/16	2010/12/23
18831	RB of Scotland N.V. - Sinopec Corp European Wts Dec 2010	2010/12/16	2010/12/23
18899	J P Morgan SP BV - Ch Comm Cons European Warrants Dec 2010 A	2010/12/16	2010/12/23
19603	HK Bank - KECL European Warrants Dec 2010 A	2010/12/16	2010/12/23
19589	SGA Societe Generale Acceptance N.V. - PICC P&C Eu Wt Dec 10B	2010/12/16	2010/12/23
19633	KBC Fin Products Int'l Ltd. - Ch Mobile Eu Put Wt Dec 2010	2010/12/16	2010/12/23
20220	BNP Paribas Arbit Issu B.V. - Ch Comm Cons Eur Wt Dec 2010	2010/12/16	2010/12/23
20634	J P Morgan SP BV - Minsheng Bank European Warrants Dec 2010	2010/12/16	2010/12/23
20632	SGA Societe Generale Acceptance N.V. - Renhe Comm Eu Wts Dec 10	2010/12/16	2010/12/23

## 認購期屆滿之衍生權證 (2010)(續)

股份代號	認股權證	最後買賣日期	除牌日期
20765	KBC Fin Products Int'l Ltd. - Ch Comm Cons Euro Wts Dec 2010	2010/12/16	2010/12/23
21152	SGA Societe Generale Acceptance NV-Minsheng BK Eu Wt Dec 10	2010/12/16	2010/12/23
21388	Goldman Sachs SP (Asia) - CNOOC European Warrants Dec 2010	2010/12/16	2010/12/23
21726	HK Bank - Tencent European Warrants Dec 2010	2010/12/16	2010/12/23
21825	BOCI Asia Ltd. - BOC HK European Warrants Dec 2010	2010/12/16	2010/12/23
22125	HK Bank - China Unicom European Warrants Dec 2010	2010/12/16	2010/12/23
22312	CC Rabobank B.A. - Air China European Warrants Dec 2010 B	2010/12/16	2010/12/23
22675	CC Rabobank B.A. - China Life European Warrants Dec 2010 A	2010/12/16	2010/12/23
22698	Macquarie Bank Ltd. - CNBM European Warrants Dec 2010	2010/12/16	2010/12/23
22723	SGA Societe Generale Acceptance N.V. - CMB Euro Wts Dec 10A	2010/12/16	2010/12/23
22916	KBC Fin Products Int'l Ltd. - HSBC European Wts Dec 2010 C	2010/12/16	2010/12/23
23074	SGA Societe Generale Acceptance N.V. - CCB Eur Wt Dec 2010 A	2010/12/16	2010/12/23
23075	SGA Societe Generale Acceptance N.V. - CCB Eur Wt Dec 2010 B	2010/12/16	2010/12/23
23083	SGA Societe Generale Acceptance N.V. - ICBC Eu Wt Dec 2010 B	2010/12/16	2010/12/23
23084	SGA Societe Generale Acceptance N.V. - ICBC Eu Wt Dec 2010 C	2010/12/16	2010/12/23
23153	SGA Societe Generale Acceptance N.V. - Tencent Eu Wt Dec 10C	2010/12/16	2010/12/23
23166	KBC Fin Products Int'l Ltd. - Tencent Holdings Eu Wt Dec 10	2010/12/16	2010/12/23
23407	Credit Suisse - Yanzhou Coal European Warrants Dec 2010	2010/12/16	2010/12/23
23428	UBS AG - Yanzhou Coal European Wts Dec 2010	2010/12/16	2010/12/23
23723	J P Morgan SP BV - CM Bank European Warrants Dec 2010	2010/12/16	2010/12/23
23731	UBS AG - China Mobile European Warrants Dec 2010	2010/12/16	2010/12/23
24058	RB of Scotland N.V. - China Mobile European Wts Dec 2010	2010/12/16	2010/12/23
24613	Standard Chartered Bank - China Mobile European Wts Dec 2010	2010/12/16	2010/12/23
24640	Merrill Lynch Int'l & Co. C.V. - Ch Life Eur Put Wt Dec 2010	2010/12/16	2010/12/23
24949	J P Morgan SP BV - China Mob European Wts Dec 2010	2010/12/16	2010/12/23
16879	Merrill Lynch Int'l & Co. C.V. - PetroChina Eu Put Wt Dec 10	2010/12/17	2010/12/24
19966	Macquarie Bank Ltd. - Ch Molybdenum European Wts Dec 2010	2010/12/17	2010/12/24
22843	HK Bank - Alibaba European Warrants Dec 2010	2010/12/17	2010/12/24
22934	UBS AG - Hutchison European Warrants Dec 2010 B	2010/12/17	2010/12/24
23130	CC Rabobank B.A. - Ch Mobile European Warrants Dec 2010 B	2010/12/17	2010/12/24
23173	BOCI Asia Ltd. - BOCL European Warrants Dec 2010	2010/12/17	2010/12/24
23168	Citigroup Global Mkt H Inc. - China Tel Euro Wts Dec 2010	2010/12/17	2010/12/24
23184	KBC Fin Products Int'l Ltd. - BOCL European Wts Dec 2010 B	2010/12/17	2010/12/24
23187	KBC Fin Products Int'l Ltd. - CC Bank Euro Wts Dec 2010 A	2010/12/17	2010/12/24
23194	KBC Fin Products Int'l Ltd. - China Life Euro Wts Dec 2010 B	2010/12/17	2010/12/24
23191	KBC Fin Products Int'l Ltd. - ICBC European Wts Dec 2010 A	2010/12/17	2010/12/24
23269	Credit Suisse AG - BYD European Warrants Dec 2010	2010/12/17	2010/12/24
23500	CC Rabobank B.A. - Yanzhou Coal European Warrants Dec 2010	2010/12/17	2010/12/24
23849	KBC Fin Products Int'l Ltd. - Jiangxi Copper Eu Wts Dec 2010	2010/12/17	2010/12/24
23892	Credit Suisse AG - China Mobile European Warrants Dec 2010	2010/12/17	2010/12/24
23899	Credit Suisse AG - Tencent Holdings European Put Wts Dec 10	2010/12/17	2010/12/24
24017	Credit Suisse AG - CC Bank European Warrants Dec 2010 B	2010/12/17	2010/12/24
24265	CC Rabobank B.A. - CC Bank European Warrants Dec 2010 C	2010/12/17	2010/12/24
24464	UBS AG - China Life European Warrants Dec 2010 D	2010/12/17	2010/12/24
24487	UBS AG - ICBC European Warrants Dec 2010 E	2010/12/17	2010/12/24
24533	J P Morgan Int'l Der. Ltd. - CC Bank European Wts Dec 2010 C	2010/12/17	2010/12/24
14560	Merrill Lynch Int'l & Co. C.V. - Hutchison Euro Wts Dec 2010	2010/12/20	2010/12/28
22515	Barclays Bank plc - A50 China European Warrants Dec 2010	2010/12/20	2010/12/28
23199	HK Bank - Fushan Energy European Warrants Dec 2010	2010/12/20	2010/12/28
24336	Merrill Lynch Int'l & Co. C.V. - HSBC Euro Wts Dec 2010 G	2010/12/20	2010/12/28
24635	Macquarie Bank Ltd. - China Life European Wts Dec 2010 B	2010/12/20	2010/12/28
01408	J P Morgan SP BV - China Everbright European Wts Dec 2010	2010/12/20	2010/12/29
07129	Goldman Sachs SP (Asia) - HSBC European Warrants Dec 2010 A	2010/12/20	2010/12/29
16208	RB of Scotland N.V. - HSBC European Warrants Dec 2010 A	2010/12/20	2010/12/29
16220	RB of Scotland N.V. - HSBC European Warrants Dec 2010 B	2010/12/20	2010/12/29
17057	KBC Fin Products Int'l Ltd. - Sinopec Euro Wts Dec 2010	2010/12/20	2010/12/29
17127	Deutsche Bank AG - Sinopec Corp European Warrants Dec 2010 A	2010/12/20	2010/12/29
17365	CC Rabobank B.A. - Sinopec Corp European Warrants Dec 2010A	2010/12/20	2010/12/29
17399	Credit Suisse - Sinopec Corp European Warrants Dec 2010	2010/12/20	2010/12/29
17462	CC Rabobank B.A. - HSBC European Warrants Dec 2010 B	2010/12/20	2010/12/29
18178	Macquarie Bank Ltd. - Shui On Land European Warrants Dec 10	2010/12/20	2010/12/29
18406	Citigroup Global Mkt H Inc. - HS Bank European Wts Dec 2010A	2010/12/20	2010/12/29
19016	Credit Suisse - Ping An European Warrants Dec 2010	2010/12/20	2010/12/29
19173	RB of Scotland N.V. - PetroChina European Warrants Dec 2010	2010/12/20	2010/12/29
19324	Merrill Lynch Int'l & Co. C.V. - BankComm Euro Put Wt Dec10B	2010/12/20	2010/12/29
19323	Merrill Lynch Int'l & Co. C.V. - PetroChina Eu Wt Dec 2010 B	2010/12/20	2010/12/29
19620	Deutsche Bank AG - Ping An European Warrants Dec 2010	2010/12/20	2010/12/29
19658	Deutsche Bank AG - PICC P&C European Warrants Dec 2010 A	2010/12/20	2010/12/29
19716	UBS AG - PICC European Warrants Dec 2010 A	2010/12/20	2010/12/29
19819	Deutsche Bank AG - BankComm European Put Warrants Dec10	2010/12/20	2010/12/29
20620	UBS AG - BYD European Warrants Dec 2010	2010/12/20	2010/12/29
20771	Deutsche Bank AG - Ch Comm Cons European Warrants Dec 2010	2010/12/20	2010/12/29
21011	Deutsche Bank AG - China Overseas European Warrants Dec 2010	2010/12/20	2010/12/29
21710	Merrill Lynch Int'l & Co. C.V. - BOCL European Wts Dec 2010	2010/12/20	2010/12/29
22261	Citigroup Global Mkt H Inc. - CNOOC Euro Put Wts Dec 2010	2010/12/20	2010/12/29
22575	KBC Fin Products Int'l Ltd. - A50 Ch European Put Wts Dec 10	2010/12/20	2010/12/29
22784	Deutsche Bank AG - BYD European Warrants Dec 2010	2010/12/20	2010/12/29
22859	UBS AG - Sinopharm European Warrants Dec 2010 B	2010/12/20	2010/12/29
22908	Credit Suisse AG - HSBC European Wts Dec 2010 A	2010/12/20	2010/12/29
22921	Citigroup Global Mkt H Inc. - CNBM European Warrants Dec 10	2010/12/20	2010/12/29
22982	Deutsche Bank AG - China Telecom European Wts Dec 2010	2010/12/20	2010/12/29
22984	Deutsche Bank AG - China Life European Put Wts Dec 2010	2010/12/20	2010/12/29
22983	Deutsche Bank AG - Hutchison European Warrants Dec 2010	2010/12/20	2010/12/29
22985	Macquarie Bank Ltd. -GCL-Poly Energy European Warrants Dec10	2010/12/20	2010/12/29
23002	UBS AG - Jiangxi Copper European Warrants Dec 2010	2010/12/20	2010/12/29
23014	Deutsche Bank AG - Tencent Holdings European Put Wts Dec 10	2010/12/20	2010/12/29
23026	Barclays Bank plc - Ch LongYuan European Warrants Dec 2010 B	2010/12/20	2010/12/29

## 認購期屆滿之衍生權證 (2010)(續)

股份代號	認股權證	最後買賣日期	除牌日期
23025	Barclays Bank plc -Tencent Holdings European Warrants Dec10A	2010/12/20	2010/12/29
23062	Citigroup Global Mkt H Inc. - CC Bank European Wts Dec 2010	2010/12/20	2010/12/29
23160	Deutsche Bank AG - China Life European Warrants Dec 2010 B	2010/12/20	2010/12/29
23188	KBC Fin Products Int'l Ltd. - CC Bank Euro Wts Dec 2010 B	2010/12/20	2010/12/29
23195	KBC Fin Products Int'l Ltd. - China Life Euro Wts Dec 2010 C	2010/12/20	2010/12/29
23209	Deutsche Bank AG - Tencent Holdings European Warrants Dec 10	2010/12/20	2010/12/29
23221	KBC Fin Products Int'l Ltd. - Hutchison Euro Wts Dec 2010	2010/12/20	2010/12/29
23225	KBC Fin Products Int'l Ltd. - Hutchison Eur Put Wts Dec 2010	2010/12/20	2010/12/29
23232	Deutsche Bank AG - CC Bank European Warrants Dec 2010	2010/12/20	2010/12/29
23349	Deutsche Bank AG - China Mobile European Warrants Dec 2010 A	2010/12/20	2010/12/29
23417	Merrill Lynch Int'l & Co. C.V. - Tencent European Wts Dec10B	2010/12/20	2010/12/29
23588	Deutsche Bank AG - ICBC European Warrants Dec 2010 B	2010/12/20	2010/12/29
23605	Deutsche Bank AG - CITIC Bank European Warrants Dec 2010	2010/12/20	2010/12/29
23607	Deutsche Bank AG - CM Bank European Warrants Dec 2010	2010/12/20	2010/12/29
23667	Merrill Lynch Int'l & Co. C.V. - CM Bank Euro Wts Dec 2010 B	2010/12/20	2010/12/29
23861	Deutsche Bank AG - Sinopharm European Warrants Dec 2010	2010/12/20	2010/12/29
23944	Deutsche Bank AG - Alibaba European Warrants Dec 2010	2010/12/20	2010/12/29
23913	Merrill Lynch Int'l & Co. C.V. - HSBC Euro Wts Dec 2010 F	2010/12/20	2010/12/29
24020	Deutsche Bank AG - Fushan Energy European Warrants Dec 2010	2010/12/20	2010/12/29
24217	Merrill Lynch Int'l & Co. C.V. - JX Copper Euro Wts Dec 2010	2010/12/20	2010/12/29
24301	Deutsche Bank AG - BOCL European Warrants Dec 2010 C	2010/12/20	2010/12/29
24318	Deutsche Bank AG - Air China European Warrants Dec 2010	2010/12/20	2010/12/29
24373	Credit Suisse AG - CC Bank European Warrants Dec 2010 C	2010/12/20	2010/12/29
24378	Credit Suisse AG - CM Bank European Warrants Dec 2010 B	2010/12/20	2010/12/29
24466	UBS AG - CC Bank European Warrants Dec 2010 D	2010/12/20	2010/12/29
25025	Merrill Lynch Int'l & Co. C.V. - Ping An Euro Wts Dec 2010	2010/12/20	2010/12/29
01409	J P Morgan SP BV - China Life European Warrants Dec 2010 A	2010/12/21	2010/12/30
17487	HK Bank - China Railway European Warrants Dec 2010	2010/12/21	2010/12/30
18209	J P Morgan SP BV - PetroChina European Warrants Dec 2010 A	2010/12/21	2010/12/30
18612	Deutsche Bank AG - PetroChina European Warrants Dec 2010	2010/12/21	2010/12/30
18659	Macquarie Bank Ltd. - Swire Pacific A European Wts Dec 2010	2010/12/21	2010/12/30
19093	Merrill Lynch Int'l & Co. C.V. - PetroChina Eu Wt Dec 2010 A	2010/12/21	2010/12/30
19101	SGA Societe Generale Acceptance N.V. - Petch Eu Wt Dec 2010B	2010/12/21	2010/12/30
20438	SGA Societe Generale Acceptance N.V. - PICC P&C Eu Wt Dec10C	2010/12/21	2010/12/30
21421	Macquarie Bank Ltd. -Sino Ocean Land European Warrants Dec10	2010/12/21	2010/12/30
21737	BNP Paribas Arbit Issu B.V. - Sino-Ocean Land Euro Wts Dec10	2010/12/21	2010/12/30
21804	SGA Societe Generale Acceptance NV-New World Dev Eu Wt Dec10	2010/12/21	2010/12/30
22191	SGA Societe Generale Acceptance NV-Ch Comservice Eu Wt Dec10	2010/12/21	2010/12/30
22394	BNP Paribas Arbit Issu B.V. - CNBM European Warrants Dec 10	2010/12/21	2010/12/30
23211	SGA Societe Generale Acceptance N.V. - HWL Eur Wt Dec 2010 A	2010/12/21	2010/12/30
23245	J P Morgan SP BV - CITIC Bank European Warrants Dec 2010 B	2010/12/21	2010/12/30
23246	J P Morgan SP BV - China Life European Warrants Dec 2010 B	2010/12/21	2010/12/30
23517	SGA Societe Generale Acceptance N.V. - BOCL Eu Wt Dec 2010 B	2010/12/21	2010/12/30
23633	SGA Societe Generale Acceptance N.V. - HSBC Eu Wt Dec 2010 D	2010/12/21	2010/12/30
23870	SGA Societe Generale Acceptance N.V. - HWL Eur Wt Dec 2010 B	2010/12/21	2010/12/30
23904	Macquarie Bank Ltd. - Tencent European Put Warrants Dec 2010	2010/12/21	2010/12/30
24186	SGA Societe Generale Acceptance N.V. - CMB Euro Wts Dec 10B	2010/12/21	2010/12/30
24343	SGA Societe Generale Acceptance N.V. - CLife Eu Wt Dec 2010C	2010/12/21	2010/12/30
24436	SGA Societe Generale Acceptance N.V. - Ch Mob Eu Wt Dec 10D	2010/12/21	2010/12/30
24702	SGA Societe Generale Acceptance N.V. - CLife Eu Wt Dec 2010D	2010/12/21	2010/12/30
24822	SGA Societe Generale Acceptance N.V. - Ping An Eu Wt Dec 10	2010/12/21	2010/12/30
04971	Macquarie Bank Ltd. - HWL European Warrants Dec 2010 A	2010/12/22	2010/12/31
05940	Fortis Bank S.A./N.V. - PICC P&C European Warrants Dec 2010	2010/12/22	2010/12/31
04453	J P Morgan SP BV - China Tel European Warrants Dec 2010	2010/12/22	2010/12/31
04435	J P Morgan SP BV - China Shenhua European Warrants Dec 2010	2010/12/22	2010/12/31
01410	J P Morgan SP BV - Hutchison European Warrants Dec 2010 A	2010/12/22	2010/12/31
01268	Deutsche Bank AG - HSBC European Warrants Dec 2010 A	2010/12/22	2010/12/31
16209	Goldman Sachs SP (Asia) - HSBC European Warrants Dec 2010 B	2010/12/22	2010/12/31
16296	Macquarie Bank Ltd. - Zijin Mining European Wts Dec 2010	2010/12/22	2010/12/31
16332	Macquarie Bank Ltd. - BankComm European Warrants Dec 2010 A	2010/12/22	2010/12/31
16457	Macquarie Bank Ltd. - Ping An European Put Warrants Dec 2010	2010/12/22	2010/12/31
16524	Macquarie Bank Ltd. - HK Gas European Warrants Dec 2010	2010/12/22	2010/12/31
16536	Macquarie Bank Ltd. - Hang Seng Bank European Wts Dec 2010A	2010/12/22	2010/12/31
16537	Macquarie Bank Ltd. - Yanzhou Coal European Wts Dec 2010 A	2010/12/22	2010/12/31
16599	Macquarie Bank Ltd. - PetroChina European Put Wts Dec 2010	2010/12/22	2010/12/31
16658	Macquarie Bank Ltd. - HSBC European Put Warrants Dec 2010 F	2010/12/22	2010/12/31
16660	HK Bank - PetroChina European Warrants Dec 2010	2010/12/22	2010/12/31
16818	Macquarie Bank Ltd. - CNOOC European Warrants Dec 2010 A	2010/12/22	2010/12/31
16952	Macquarie Bank Ltd. - Hang Seng Bank European Wts Dec 2010 B	2010/12/22	2010/12/31
17113	Macquarie Bank Ltd. - HSBC European Warrants Dec 2010 A	2010/12/22	2010/12/31
17248	Macquarie Bank Ltd. - BOCHK European Warrants Dec 2010	2010/12/22	2010/12/31
17454	J P Morgan SP BV - PICC European Warrants Dec 2010 A	2010/12/22	2010/12/31
17576	Macquarie Bank Ltd. - Tencent European Warrants Dec 2010 A	2010/12/22	2010/12/31
17742	CC Rabobank B.A. - HKEx European Put Warrants Dec 2010	2010/12/22	2010/12/31
17774	CC Rabobank B.A. - PetroChina European Put Warrants Dec 2010	2010/12/22	2010/12/31
17858	Macquarie Bank Ltd. - Sinoma European Warrants Dec 2010	2010/12/22	2010/12/31
17868	Macquarie Bank Ltd. - BankComm European Warrants Dec 2010 B	2010/12/22	2010/12/31
17876	Macquarie Bank Ltd. - BankComm European Put Wts Dec 2010	2010/12/22	2010/12/31
17870	Macquarie Bank Ltd. - Ch Comm Cons European Wts Dec 2010	2010/12/22	2010/12/31
18011	J P Morgan SP BV - Anhui Conch European Warrants Dec 2010 A	2010/12/22	2010/12/31
18000	Macquarie Bank Ltd. - PICC P&C European Warrants Dec 2010 A	2010/12/22	2010/12/31
18043	Macquarie Bank Ltd. - KECL European Warrants Dec 2010	2010/12/22	2010/12/31
18044	Macquarie Bank Ltd. - HSBC European Warrants Dec 2010 B	2010/12/22	2010/12/31
18106	J P Morgan SP BV - Ping An European Warrants Dec 2010	2010/12/22	2010/12/31
18207	J P Morgan SP BV - Maanshan Iron European Warrants Dec 2010	2010/12/22	2010/12/31
18210	J P Morgan SP BV - PetroChina European Warrants Dec 2010 B	2010/12/22	2010/12/31
18477	HK Bank - Foxconn European Warrants Dec 2010	2010/12/22	2010/12/31



## 認購期屆滿之衍生權證 (2010)(續)

股份代號	認股權證	最後買賣日期	除牌日期
18716	Barclays Bank plc - HSI European Warrants Dec 2010 A	2010/12/22	2010/12/31
18975	CC Rabobank B.A. - PetroChina European Warrants Dec 2010	2010/12/22	2010/12/31
19008	J P Morgan SP BV - Foxconn European Warrants Dec 2010	2010/12/22	2010/12/31
19205	J P Morgan SP BV - BankComm European Warrants Dec 2010	2010/12/22	2010/12/31
19194	Macquarie Bank Ltd. - PICC P&C European Warrants Dec 2010 B	2010/12/22	2010/12/31
19289	J P Morgan SP BV - China Mob European Put Warrants Dec 2010	2010/12/22	2010/12/31
19482	J P Morgan SP BV - HSBC European Warrants Dec 2010 B	2010/12/22	2010/12/31
19499	HK Bank - A50 China European Warrants Dec 2010	2010/12/22	2010/12/31
19660	BNP Paribas Arbit Issu B.V. - Minsheng Bank Euro Wts Dec10	2010/12/22	2010/12/31
19689	BNP Paribas Arbit Issu B.V. - BYD European Warrants Dec 2010	2010/12/22	2010/12/31
19675	J P Morgan SP BV - Belle Int'l European Warrants Dec 2010	2010/12/22	2010/12/31
19810	CC Rabobank B.A. - A50 China European Warrants Dec 2010	2010/12/22	2010/12/31
20070	J P Morgan SP BV - Ch Comm Cons European Warrants Dec 2010 B	2010/12/22	2010/12/31
20090	J P Morgan SP BV - Air China European Warrants Dec 2010 A	2010/12/22	2010/12/31
20317	Deutsche Bank AG - Maanshan Iron European Warrants Dec 2010	2010/12/22	2010/12/31
20460	Goldman Sachs SP (Asia) - CC Bank European Wts Dec 2010 A	2010/12/22	2010/12/31
20451	Macquarie Bank Ltd. - China Unicom European Wts Dec 2010 A	2010/12/22	2010/12/31
20504	Macquarie Bank Ltd. - New World Dev European Wts Dec 2010	2010/12/22	2010/12/31
20559	CC Rabobank B.A. - Weichai Power European Warrants Dec 2010	2010/12/22	2010/12/31
20571	BOCI Asia Ltd. - PetroChina European Warrants Dec 2010	2010/12/22	2010/12/31
21064	BOCI Asia Ltd. - Poly HK Inv European Warrants Dec 2010	2010/12/22	2010/12/31
21418	Merrill Lynch Int'l & Co. C.V. -HSI European Put Wts Dec 10F	2010/12/22	2010/12/31
21508	Citigroup Global Mkt H Inc. - Agile Ppt European Wts Dec 10	2010/12/22	2010/12/31
21509	Citigroup Global Mkt H Inc. - Ch Overseas Euro Wts Dec 2010	2010/12/22	2010/12/31
21513	Citigroup Global Mkt H Inc. - A50 China Eur Put Wts Dec 2010	2010/12/22	2010/12/31
21511	Citigroup Global Mkt H Inc. - Poly HK Inv Euro Wts Dec10	2010/12/22	2010/12/31
21519	CC Rabobank B.A. - China Coal European Warrants Dec 2010	2010/12/22	2010/12/31
21585	J P Morgan SP BV - BOC HK European Warrants Dec 2010	2010/12/22	2010/12/31
21591	J P Morgan SP BV - Nine Dragons European Warrants Dec 2010	2010/12/22	2010/12/31
21689	HK Bank - HSI European Put Warrants Dec 2010 C	2010/12/22	2010/12/31
21684	HK Bank - HSI European Warrants Dec 2010 A	2010/12/22	2010/12/31
21685	HK Bank - HSI European Warrants Dec 2010 B	2010/12/22	2010/12/31
21728	CC Rabobank B.A. - CM Bank European Warrants Dec 2010 A	2010/12/22	2010/12/31
21824	BOCI Asia Ltd. - HSI European Warrants Dec 2010 A	2010/12/22	2010/12/31
21815	Citigroup Global Mkt H Inc. - CM Bank European Wts Dec 2010B	2010/12/22	2010/12/31
21836	CC Rabobank B.A. - Ch Zhongwang European Warrants Dec 2010	2010/12/22	2010/12/31
21959	HK Bank - CNOOC European Warrants Dec 2010 C	2010/12/22	2010/12/31
21960	HK Bank - KECL European Warrants Dec 2010 C	2010/12/22	2010/12/31
22029	J P Morgan SP BV - R&F Ppt European Warrants Dec 2010	2010/12/22	2010/12/31
22060	HK Bank - Datang Power European Warrants Dec 2010 A	2010/12/22	2010/12/31
22063	HK Bank - Shanghai Electric European Warrants Dec 2010	2010/12/22	2010/12/31
22080	KBC Fin Products Int'l Ltd. - HSI European Wts Dec 2010 A	2010/12/22	2010/12/31
22161	Nomura Int'l plc - HSI European Put Warrants Dec 2010	2010/12/22	2010/12/31
22158	Nomura Int'l plc - HSI European Warrants Dec 2010 A	2010/12/22	2010/12/31
22159	Nomura Int'l plc - HSI European Warrants Dec 2010 B	2010/12/22	2010/12/31
22226	HK Bank - Ch LongYuan European Warrants Dec 2010	2010/12/22	2010/12/31
22251	Goldman Sachs SP (Asia) - Kerry Ppt European Warrants Dec 10	2010/12/22	2010/12/31
22301	Macquarie Bank Ltd. - HSCEI European Warrants Dec 2010	2010/12/22	2010/12/31
22298	UBS AG - HSI European Warrants Dec 2010 A	2010/12/22	2010/12/31
22401	Macquarie Bank Ltd. - Chi Res Land European Warrants Dec 10	2010/12/22	2010/12/31
22476	Goldman Sachs SP (Asia) - HSBC European Warrants Dec 2010 C	2010/12/22	2010/12/31
22458	HK Bank - Geely Auto European Warrants Dec 2010 A	2010/12/22	2010/12/31
22464	SGA Societe Generale Acceptance N.V. - HSI Eu Put Wt Dec 10A	2010/12/22	2010/12/31
22549	Macquarie Bank Ltd. - Esprit European Warrants Dec 2010	2010/12/22	2010/12/31
10965	RB of Scotland N.V. - Gold European Warrants Dec 2010	2010/12/22	2010/12/31
22587	Macquarie Bank Ltd. - China Agri European Warrants Dec 2010	2010/12/22	2010/12/31
22649	HK Bank - HSI European Warrants Dec 2010 D	2010/12/22	2010/12/31
22650	HK Bank - HSI European Warrants Dec 2010 E	2010/12/22	2010/12/31
22651	HK Bank - HSI European Warrants Dec 2010 F	2010/12/22	2010/12/31
22656	HK Bank - HSI European Put Warrants Dec 2010 G	2010/12/22	2010/12/31
22657	HK Bank - HSI European Put Warrants Dec 2010 H	2010/12/22	2010/12/31
22658	HK Bank - HSI European Put Warrants Dec 2010 I	2010/12/22	2010/12/31
22661	BOCI Asia Ltd. - HSI European Warrants Dec 2010 B	2010/12/22	2010/12/31
22680	CC Rabobank B.A. - CC Bank European Put Warrants Dec 2010	2010/12/22	2010/12/31
22681	CC Rabobank B.A. - China Life European Put Warrants Dec 2010	2010/12/22	2010/12/31
22669	CC Rabobank B.A. - HSBC European Put Warrants Dec 2010 H	2010/12/22	2010/12/31
22678	CC Rabobank B.A. - HSI European Put Warrants Dec 2010 A	2010/12/22	2010/12/31
22679	CC Rabobank B.A. - HSI European Put Warrants Dec 2010 B	2010/12/22	2010/12/31
22668	CC Rabobank B.A. - ICBC European Put Warrants Dec 2010	2010/12/22	2010/12/31
22652	SGA Societe Generale Acceptance N.V. -HSCEI Eu Put Wt Dec 10	2010/12/22	2010/12/31
22660	SGA Societe Generale Acceptance N.V. - HSI Eu Put Wt Dec 10B	2010/12/22	2010/12/31
22712	KBC Fin Products Int'l Ltd. - HSI European Wts Dec 2010 B	2010/12/22	2010/12/31
22716	KBC Fin Products Int'l Ltd. - HSI Euro Put Wts Dec 2010 C	2010/12/22	2010/12/31
22717	KBC Fin Products Int'l Ltd. - HSI Euro Put Wts Dec 2010 D	2010/12/22	2010/12/31
22741	UBS AG - HSCEI European Warrants Dec 2010	2010/12/22	2010/12/31
22745	UBS AG - HSCEI European Put Warrants Dec 2010	2010/12/22	2010/12/31
22762	Goldman Sachs SP (Asia) - China Mobile Euro Wts Dec 2010	2010/12/22	2010/12/31
10969	RB of Scotland N.V. - Gold European Put Warrants Dec 2010	2010/12/22	2010/12/31
22774	UBS AG - HSI European Warrants Dec 2010 B	2010/12/22	2010/12/31
22777	UBS AG - HSI European Warrants Dec 2010 C	2010/12/22	2010/12/31
22829	Goldman Sachs SP (Asia) - CC Bank European Wts Dec 2010 B	2010/12/22	2010/12/31
22831	Goldman Sachs SP (Asia) - HSBC European Warrants Dec 2010 D	2010/12/22	2010/12/31
22809	CC Rabobank B.A. - Datang European Warrants Dec 2010	2010/12/22	2010/12/31
22813	CC Rabobank B.A. - Maanshan Iron European Warrants Dec 2010	2010/12/22	2010/12/31
22825	UBS AG - HSI European Put Warrants Dec 2010 D	2010/12/22	2010/12/31
22841	BOCI Asia Ltd. - BYD European Warrants Dec 2010	2010/12/22	2010/12/31
22850	Macquarie Bank Ltd. - Agile Ppt European Warrants Dec 2010	2010/12/22	2010/12/31



## 認購期屆滿之衍生權證 (2010)(續)

股份代號	認股權證	最後買賣日期	除牌日期
22854	Macquarie Bank Ltd. - Henderson Land Dev Euro Wts Dec 2010	2010/12/22	2010/12/31
22867	Macquarie Bank Ltd. - Evergrande European Warrants Dec 2010	2010/12/22	2010/12/31
22914	BNP Paribas Arbit Issu B.V. - HSI Euro Put Wts Dec 2010 A	2010/12/22	2010/12/31
22915	BNP Paribas Arbit Issu B.V. - HSI Euro Put Wts Dec 2010 B	2010/12/22	2010/12/31
22907	Credit Suisse AG - HSI European Warrants Dec 2010 A	2010/12/22	2010/12/31
22909	Credit Suisse AG - HSI European Put Warrants Dec 2010 B	2010/12/22	2010/12/31
22911	Deutsche Bank AG - HSI European Put Warrants Dec 2010 A	2010/12/22	2010/12/31
22912	Deutsche Bank AG - HSI European Put Warrants Dec 2010 B	2010/12/22	2010/12/31
22913	Goldman Sachs SP (Asia) - HSI European Put Wts Dec 2010 A	2010/12/22	2010/12/31
22926	SGA Societe Generale Acceptance N.V. - HSI Eu Put Wt Dec 10C	2010/12/22	2010/12/31
22927	SGA Societe Generale Acceptance N.V. - HSI Eu Put Wt Dec 10D	2010/12/22	2010/12/31
22936	UBS AG - HSI European Put Warrants Dec 2010 E	2010/12/22	2010/12/31
22958	BOCI Asia Ltd. - HSI European Put Warrants Dec 2010	2010/12/22	2010/12/31
22954	BOCI Asia Ltd. - HSI European Warrants Dec 2010 C	2010/12/22	2010/12/31
22965	Macquarie Bank Ltd. - Bank of EA European Warrants Dec 2010	2010/12/22	2010/12/31
22966	Macquarie Bank Ltd. - Yurun Food European Warrants Dec 2010	2010/12/22	2010/12/31
22967	Macquarie Bank Ltd. - Yanzhou Coal European Wts Dec 2010 B	2010/12/22	2010/12/31
22981	Deutsche Bank AG - HSI European Warrants Dec 2010 C	2010/12/22	2010/12/31
22977	SGA Societe Generale Acceptance N.V. - HSI Eur Wt Dec 2010 E	2010/12/22	2010/12/31
22978	SGA Societe Generale Acceptance N.V. - HSI Eur Wt Dec 2010 F	2010/12/22	2010/12/31
22991	UBS AG - HSI European Warrants Dec 2010 F	2010/12/22	2010/12/31
23005	CC Rabobank B.A. - Anhui Conch European Warrants Dec 2010	2010/12/22	2010/12/31
23011	Citigroup Global Mkt H Inc. - Bank of EA European Wts Dec10	2010/12/22	2010/12/31
23015	CC Rabobank B.A. - Sinopharm European Warrants Dec 2010	2010/12/22	2010/12/31
23030	CC Rabobank B.A. - CPIC European Warrants Dec 2010	2010/12/22	2010/12/31
23032	CC Rabobank B.A. - Ch Ship Cont European Warrants Dec 2010	2010/12/22	2010/12/31
23033	CC Rabobank B.A. - Tsingtao Brew European Warrants Dec 2010	2010/12/22	2010/12/31
23043	CC Rabobank B.A. - BOCL European Warrants Dec 2010	2010/12/22	2010/12/31
23044	CC Rabobank B.A. - CC Bank European Warrants Dec 2010 A	2010/12/22	2010/12/31
23046	CC Rabobank B.A. - CM Bank European Warrants Dec 2010 B	2010/12/22	2010/12/31
23047	CC Rabobank B.A. - Sinopec Corp European Warrants Dec 2010 B	2010/12/22	2010/12/31
23048	CC Rabobank B.A. - Hutchison European Warrants Dec 2010	2010/12/22	2010/12/31
23050	CC Rabobank B.A. - ICBC European Warrants Dec 2010 C	2010/12/22	2010/12/31
23041	UBS AG - HSI European Warrants Dec 2010 G	2010/12/22	2010/12/31
23118	Barclays Bank plc - HSI European Warrants Dec 2010 B	2010/12/22	2010/12/31
23122	Barclays Bank plc - HSI European Put Warrants Dec 2010 C	2010/12/22	2010/12/31
23123	Barclays Bank plc - HSI European Put Warrants Dec 2010 D	2010/12/22	2010/12/31
23124	Barclays Bank plc - HSI European Put Warrants Dec 2010 E	2010/12/22	2010/12/31
23125	Barclays Bank plc - HSI European Put Warrants Dec 2010 F	2010/12/22	2010/12/31
23145	CC Rabobank B.A. - Mongolia Energy European Wts Dec 2010	2010/12/22	2010/12/31
23133	CC Rabobank B.A. - Shenzhen Invest European Warrants Dec 10	2010/12/22	2010/12/31
23136	CC Rabobank B.A. - Tencent Holdings European Put Wts Dec 10	2010/12/22	2010/12/31
23150	SGA Societe Generale Acceptance N.V. - HSI Eur Wt Dec 2010 G	2010/12/22	2010/12/31
23165	RB of Scotland N.V. - HSI European Put Warrants Dec 2010 C	2010/12/22	2010/12/31
23170	CC Rabobank B.A. - HSI European Warrants Dec 2010 C	2010/12/22	2010/12/31
23171	CC Rabobank B.A. - HSI European Warrants Dec 2010 D	2010/12/22	2010/12/31
23175	CC Rabobank B.A. - HSI European Put Warrants Dec 2010 E	2010/12/22	2010/12/31
23176	CC Rabobank B.A. - HSI European Put Warrants Dec 2010 F	2010/12/22	2010/12/31
23237	BNP Paribas Arbit Issu B.V. - HSI European Wts Dec 2010 D	2010/12/22	2010/12/31
23241	BNP Paribas Arbit Issu B.V. - HSI Euro Put Wts Dec 2010 C	2010/12/22	2010/12/31
23229	SGA Societe Generale Acceptance N.V. - HSI Eu Put Wt Dec10H	2010/12/22	2010/12/31
23230	SGA Societe Generale Acceptance N.V. - HSI Eu Put Wt Dec10I	2010/12/22	2010/12/31
23231	SGA Societe Generale Acceptance N.V. - HSI Eu Put Wt Dec10J	2010/12/22	2010/12/31
23250	BOCI Asia Ltd. - Sinopec Corp European Warrants Dec 2010	2010/12/22	2010/12/31
23262	Deutsche Bank AG - HSI European Warrants Dec 2010 D	2010/12/22	2010/12/31
23263	Deutsche Bank AG - HSI European Warrants Dec 2010 E	2010/12/22	2010/12/31
23264	Deutsche Bank AG - HSI European Put Warrants Dec 2010 F	2010/12/22	2010/12/31
23265	Deutsche Bank AG - HSI European Put Warrants Dec 2010 G	2010/12/22	2010/12/31
23266	Deutsche Bank AG - HSI European Put Warrants Dec 2010 H	2010/12/22	2010/12/31
23247	J P Morgan SP BV - Chi Res Land European Warrants Dec 2010 B	2010/12/22	2010/12/31
23258	CC Rabobank B.A. - Ping An European Warrants Dec 2010	2010/12/22	2010/12/31
23307	J P Morgan SP BV - Anhui Conch European Warrants Dec 2010 B	2010/12/22	2010/12/31
23308	J P Morgan SP BV - CNBM European Warrants Dec 2010	2010/12/22	2010/12/31
23331	J P Morgan SP BV - Hutchison European Warrants Dec 2010 B	2010/12/22	2010/12/31
23313	J P Morgan SP BV - Sinopharm European Warrants Dec 2010	2010/12/22	2010/12/31
23326	KBC Fin Products Int'l Ltd. - Ch Mobile Euro Wt Dec 2010	2010/12/22	2010/12/31
23322	KBC Fin Products Int'l Ltd. - HSI European Wts Dec 2010 E	2010/12/22	2010/12/31
23323	KBC Fin Products Int'l Ltd. - HSI European Wts Dec 2010 F	2010/12/22	2010/12/31
23324	KBC Fin Products Int'l Ltd. - HSI European Wts Dec 2010 G	2010/12/22	2010/12/31
23327	KBC Fin Products Int'l Ltd. - HSI Euro Put Wts Dec 2010 H	2010/12/22	2010/12/31
23328	KBC Fin Products Int'l Ltd. - HSI Euro Put Wts Dec 2010 I	2010/12/22	2010/12/31
23329	KBC Fin Products Int'l Ltd. - HSI Euro Put Wts Dec 2010 J	2010/12/22	2010/12/31
23363	Merrill Lynch Int'l & Co. C.V. - HSI European Warrants Dec10A	2010/12/22	2010/12/31
23364	Merrill Lynch Int'l & Co. C.V. - HSI European Warrants Dec10B	2010/12/22	2010/12/31
23368	Merrill Lynch Int'l & Co. C.V. - HSI European Warrants Dec10C	2010/12/22	2010/12/31
23393	Merrill Lynch Int'l & Co. C.V. - HSI European Put Wts Dec 10D	2010/12/22	2010/12/31
23394	Merrill Lynch Int'l & Co. C.V. - HSI European Put Wts Dec 10E	2010/12/22	2010/12/31
23442	BNP Paribas Arbit Issu B.V. - HSI European Wts Dec 2010 E	2010/12/22	2010/12/31
23520	Macquarie Bank Ltd. - HSI European Warrants Dec 2010 A	2010/12/22	2010/12/31
23521	Macquarie Bank Ltd. - HSI European Warrants Dec 2010 B	2010/12/22	2010/12/31
23504	Merrill Lynch Int'l & Co. C.V. - Ch Mobile Eur Wt Dec 2010	2010/12/22	2010/12/31
23514	Merrill Lynch Int'l & Co. C.V. - HSI European Put Wts Dec 10G	2010/12/22	2010/12/31
23532	Goldman Sachs SP (Asia) - HSI European Warrants Dec 2010 B	2010/12/22	2010/12/31
23533	Goldman Sachs SP (Asia) - HSI European Warrants Dec 2010 C	2010/12/22	2010/12/31
23537	Goldman Sachs SP (Asia) - HSI European Put Wts Dec 2010 D	2010/12/22	2010/12/31
23740	Merrill Lynch Int'l & Co. C.V. - HSCEI European Wts Dec10	2010/12/22	2010/12/31
23744	Merrill Lynch Int'l & Co. C.V. - HSCEI Euro Put Wts Dec10	2010/12/22	2010/12/31

## 認購期屆滿之衍生權證 (2010)(續)

股份代號	認股權證	最後買賣日期	除牌日期
23763	Barclays Bank plc - HSI European Warrants Dec 2010 G	2010/12/22	2010/12/31
23767	Barclays Bank plc - HSI European Put Warrants Dec 2010 H	2010/12/22	2010/12/31
23779	KBC Fin Products Int'l Ltd. - HSI European Put Wts Dec 2010K	2010/12/22	2010/12/31
23769	Macquarie Bank Ltd. - HSI European Put Warrants Dec 2010	2010/12/22	2010/12/31
23810	HK Bank - HSI European Put Warrants Dec 2010 J	2010/12/22	2010/12/31
23852	UBS AG - HSI European Warrants Dec 2010 H	2010/12/22	2010/12/31
23855	UBS AG - HSI European Put Warrants Dec 2010 I	2010/12/22	2010/12/31
23874	CC Rabobank B.A. - HSI European Warrants Dec 2010 G	2010/12/22	2010/12/31
23878	CC Rabobank B.A. - HSI European Put Warrants Dec 2010 H	2010/12/22	2010/12/31
23879	CC Rabobank B.A. - HSI European Put Warrants Dec 2010 I	2010/12/22	2010/12/31
23885	RB of Scotland N.V. - HSI European Warrants Dec 2010 A	2010/12/22	2010/12/31
23886	RB of Scotland N.V. - HSI European Warrants Dec 2010 B	2010/12/22	2010/12/31
23968	Credit Suisse AG - HSI European Warrants Dec 2010 C	2010/12/22	2010/12/31
23972	Credit Suisse AG - HSI European Put Warrants Dec 2010 D	2010/12/22	2010/12/31
23945	Merrill Lynch Int'l & Co. C.V. - HSI European Warrants Dec10H	2010/12/22	2010/12/31
23946	Merrill Lynch Int'l & Co. C.V. - HSI European Warrants Dec10I	2010/12/22	2010/12/31
23949	Merrill Lynch Int'l & Co. C.V. - HSI European Put Wts Dec10J	2010/12/22	2010/12/31
24013	Deutsche Bank AG - HSI European Warrants Dec 2010 I	2010/12/22	2010/12/31
24014	Deutsche Bank AG - HSI European Warrants Dec 2010 J	2010/12/22	2010/12/31
24030	Goldman Sachs SP (Asia) - HSI European Warrants Dec 2010 E	2010/12/22	2010/12/31
24036	Goldman Sachs SP (Asia) - HSI European Put Wts Dec 2010 F	2010/12/22	2010/12/31
24037	Goldman Sachs SP (Asia) - HSI European Put Wts Dec 2010 G	2010/12/22	2010/12/31
24019	RB of Scotland N.V. - HSI European Put Warrants Dec 2010 D	2010/12/22	2010/12/31
24052	HK Bank - HSI European Warrants Dec 2010 K	2010/12/22	2010/12/31
24057	RB of Scotland N.V. - CC Bank European Warrants Dec 2010 B	2010/12/22	2010/12/31
24125	SGA Societe Generale Acceptance N.V. - HSI Eu Put Wt Dec10K	2010/12/22	2010/12/31
24193	UBS AG - HSI European Put Warrants Dec 2010 J	2010/12/22	2010/12/31
24288	Macquarie Bank Ltd. - HSI European Warrants Dec 2010 C	2010/12/22	2010/12/31
24325	UBS AG - CC Bank European Warrants Dec 2010 C	2010/12/22	2010/12/31
24527	RB of Scotland N.V. - HSI European Warrants Dec 2010 E	2010/12/22	2010/12/31
24531	RB of Scotland N.V. - HSI European Put Warrants Dec 2010 F	2010/12/22	2010/12/31
24641	Credit Suisse AG - HSI European Warrants Dec 2010 E	2010/12/22	2010/12/31
24829	Credit Suisse AG - HSI European Warrants Dec 2010 F	2010/12/22	2010/12/31
24833	Credit Suisse AG - HSI European Put Warrants Dec 2010 G	2010/12/22	2010/12/31
24834	Credit Suisse AG - HSI European Put Warrants Dec 2010 H	2010/12/22	2010/12/31
24875	HK Bank - HSI European Warrants Dec 2010 L	2010/12/22	2010/12/31
24886	RB of Scotland N.V. - HSI European Put Warrants Dec 2010 G	2010/12/22	2010/12/31
24882	UBS AG - HSI European Put Warrants Dec 2010 K	2010/12/22	2010/12/31
24954	UBS AG - HSI European Put Warrants Dec 2010 L	2010/12/22	2010/12/31
24979	Citigroup Global Mkt H Inc. - HSI European Warrants Dec 2010	2010/12/22	2010/12/31
25006	UBS AG - HSI European Warrants Dec 2010 M	2010/12/22	2010/12/31
25030	Credit Suisse AG - HSI European Put Warrants Dec 2010 I	2010/12/22	2010/12/31

## 衍生權證市價總值及成交金額 (2006-2010)

年/月	數目*	市價總值* (百萬港元)	成交金額 (百萬港元)	佔市場 總額(%)
2006	1959	456,071.92	1,790,059.46	21.48
2007	4483	696,995.85	4,693,859.57	21.83
2008	3011	169,573.55	3,433,736.34	19.51
2009	3367	136,441.34	1,654,894.76	10.72
2010	5148	142,445.77	2,692,462.26	15.77
2010	1月	3710	98,054.50	12.43
	2月	3996	108,813.62	18.75
	3月	3974	106,176.30	15.20
	4月	4203	98,101.84	12.61
	5月	4399	96,375.13	14.57
	6月	4114	86,643.45	16.39
	7月	4023	92,046.15	17.51
	8月	4191	83,546.26	17.55
	9月	4348	131,501.94	16.26
	10月	4810	186,216.52	15.07
	11月	5054	172,395.30	17.39
	12月	5148	142,445.77	16.41

\* 月底或年底數字

## 新上市牛熊證

股份代號	發行機構	牛熊證	發行價 (港元)	行使水平/ 每10單位 認購價(港元)	贖回水平/ 每10單位 認購價(港元)	到期日	上市時之 發行單位	上市日期
69382	Credit Suisse AG	恒生指數2010年5月期式(現金計算)R類可贖回牛證K	0.250	20,700 per 10,000 units	21,200 per 10,000 units	2010/05/28	200,000,000	2010/01/04
69390	Credit Suisse AG	恒生指數2010年5月期式(現金計算)R類可贖回牛證X	0.250	21,000 per 15,000 units	21,500 per 15,000 units	2010/05/28	210,000,000	2010/01/04
69383	Credit Suisse AG	恒生指數2010年6月期式(現金計算)R類可贖回牛證N	0.250	20,100 per 10,000 units	20,600 per 10,000 units	2010/06/29	200,000,000	2010/01/04
69386	Credit Suisse AG	恒生指數2010年5月期式(現金計算)R類可贖回牛證Y	0.250	21,900 per 10,000 units	21,400 per 10,000 units	2010/05/28	200,000,000	2010/01/04
69389	德意志銀行	恒生指數2010年5月期式(現金計算)R類可贖回牛證R	0.250	21,000 per 12,000 units	21,500 per 12,000 units	2010/05/28	300,000,000	2010/01/04
69384	德意志銀行	恒生指數2010年4月期式(現金計算)R類可贖回牛證Y	0.250	21,900 per 12,000 units	21,400 per 12,000 units	2010/04/29	300,000,000	2010/01/04
69393	高盛結構產品(亞洲)有限公司	恒生指數2010年4月期式(現金計算)R類可贖回牛證V	0.250	20,700 per 12,000 units	21,200 per 12,000 units	2010/04/29	200,000,000	2010/01/04
69394	高盛結構產品(亞洲)有限公司	恒生指數2010年5月期式(現金計算)R類可贖回牛證L	0.250	20,900 per 15,000 units	21,400 per 15,000 units	2010/05/28	200,000,000	2010/01/04
69391	KBC Financial Products International Ltd.	恒生指數2010年4月期式(現金計算)R類可贖回牛證R	0.250	20,800 per 10,000 units	21,300 per 10,000 units	2010/04/29	208,000,000	2010/01/04
69392	KBC Financial Products International Ltd.	恒生指數2010年4月期式(現金計算)R類可贖回牛證S	0.250	21,000 per 10,000 units	21,500 per 10,000 units	2010/04/29	208,000,000	2010/01/04
69385	瑞士銀行	匯豐控股有限公司2010年6月期式(現金計算)R類可贖回牛證C	0.250	93.88 per 100 units	88.88 per 100 units	2010/06/07	200,000,000	2010/01/04
69388	瑞士銀行	恒生指數2010年4月期式(現金計算)R類可贖回牛證M	0.250	21,000 per 10,000 units	21,500 per 10,000 units	2010/04/29	300,000,000	2010/01/04
69387	瑞士銀行	恒生指數2010年4月期式(現金計算)R類可贖回牛證V	0.250	22,000 per 10,000 units	21,500 per 10,000 units	2010/04/29	300,000,000	2010/01/04
69443	The Royal Bank of Scotland N.V.	中國移動有限公司2010年4月期式(現金計算)R類可贖回牛證A	0.250	51.28 per 100 units	55.28 per 100 units	2010/04/21	80,000,000	2010/01/05
69444	The Royal Bank of Scotland N.V.	中國移動有限公司2010年4月期式(現金計算)R類可贖回牛證B	0.250	56.28 per 100 units	60.28 per 100 units	2010/04/21	80,000,000	2010/01/05
69445	The Royal Bank of Scotland N.V.	中國移動有限公司2010年4月期式(現金計算)R類可贖回牛證C	0.250	61.28 per 100 units	65.28 per 100 units	2010/04/21	80,000,000	2010/01/05
69449	The Royal Bank of Scotland N.V.	中國移動有限公司2010年4月期式(現金計算)R類可贖回牛證D	0.250	79.28 per 100 units	75.28 per 100 units	2010/04/21	80,000,000	2010/01/05
69450	The Royal Bank of Scotland N.V.	中國移動有限公司2010年4月期式(現金計算)R類可贖回牛證E	0.250	84.28 per 100 units	80.28 per 100 units	2010/04/21	80,000,000	2010/01/05
69451	The Royal Bank of Scotland N.V.	中國移動有限公司2010年4月期式(現金計算)R類可贖回牛證F	0.250	89.28 per 100 units	85.28 per 100 units	2010/04/21	80,000,000	2010/01/05
69452	The Royal Bank of Scotland N.V.	中國移動有限公司2010年4月期式(現金計算)R類可贖回牛證G	0.250	94.25 per 100 units	90.25 per 100 units	2010/04/21	80,000,000	2010/01/05
69446	The Royal Bank of Scotland N.V.	中國建設銀行股份有限公司2010年4月期式(現金計算)R類可贖回牛證A	0.250	8.380	7.880	2010/04/21	80,000,000	2010/01/05
69459	The Royal Bank of Scotland N.V.	中國人壽保險股份有限公司2010年5月期式(現金計算)R類可贖回牛證A	0.250	30.88 per 100 units	32.28 per 100 units	2010/05/26	80,000,000	2010/01/05
69461	The Royal Bank of Scotland N.V.	中國人壽保險股份有限公司2010年5月期式(現金計算)R類可贖回牛證B	0.250	32.88 per 100 units	34.28 per 100 units	2010/05/26	80,000,000	2010/01/05
69462	The Royal Bank of Scotland N.V.	中國人壽保險股份有限公司2010年5月期式(現金計算)R類可贖回牛證C	0.250	41.68 per 100 units	40.28 per 100 units	2010/05/26	80,000,000	2010/01/05
69463	The Royal Bank of Scotland N.V.	中國人壽保險股份有限公司2010年5月期式(現金計算)R類可贖回牛證D	0.250	43.68 per 100 units	42.28 per 100 units	2010/05/26	80,000,000	2010/01/05
69464	The Royal Bank of Scotland N.V.	中國人壽保險股份有限公司2010年5月期式(現金計算)R類可贖回牛證E	0.250	45.68 per 100 units	44.28 per 100 units	2010/05/26	80,000,000	2010/01/05
69465	The Royal Bank of Scotland N.V.	中國人壽保險股份有限公司2010年5月期式(現金計算)R類可贖回牛證F	0.250	47.68 per 100 units	46.28 per 100 units	2010/05/26	80,000,000	2010/01/05
69466	The Royal Bank of Scotland N.V.	中國人壽保險股份有限公司2010年5月期式(現金計算)R類可贖回牛證G	0.250	49.68 per 100 units	48.28 per 100 units	2010/05/26	80,000,000	2010/01/05
69467	The Royal Bank of Scotland N.V.	中國人壽保險股份有限公司2010年5月期式(現金計算)R類可贖回牛證H	0.250	51.68 per 100 units	50.28 per 100 units	2010/05/26	80,000,000	2010/01/05
69433	The Royal Bank of Scotland N.V.	iShares 安碩富時A50中國指數2010年4月期式(現金計算)R類可贖回牛證A	0.256	11.820	12.320	2010/04/21	80,000,000	2010/01/05
69434	The Royal Bank of Scotland N.V.	iShares 安碩富時A50中國指數2010年4月期式(現金計算)R類可贖回牛證B	0.250	12.820	13.320	2010/04/21	80,000,000	2010/01/05
69435	The Royal Bank of Scotland N.V.	iShares 安碩富時A50中國指數2010年6月期式(現金計算)R類可贖回牛證A	0.250	12.320	12.820	2010/06/18	80,000,000	2010/01/05
69437	The Royal Bank of Scotland N.V.	iShares 安碩富時A50中國指數2010年6月期式(現金計算)R類可贖回牛證B	0.250	13.320	13.820	2010/06/18	80,000,000	2010/01/05
69438	The Royal Bank of Scotland N.V.	iShares 安碩富時A50中國指數2010年4月期式(現金計算)R類可贖回牛證C	0.250	16.820	16.320	2010/04/21	80,000,000	2010/01/05
69439	The Royal Bank of Scotland N.V.	iShares 安碩富時A50中國指數2010年4月期式(現金計算)R類可贖回牛證D	0.250	15.820	15.320	2010/04/21	80,000,000	2010/01/05
69440	The Royal Bank of Scotland N.V.	iShares 安碩富時A50中國指數2010年6月期式(現金計算)R類可贖回牛證C	0.304	17.320	16.820	2010/06/18	80,000,000	2010/01/05
69441	The Royal Bank of Scotland N.V.	iShares 安碩富時A50中國指數2010年6月期式(現金計算)R類可贖回牛證D	0.250	16.320	15.820	2010/06/18	80,000,000	2010/01/05
69442	The Royal Bank of Scotland N.V.	iShares 安碩富時A50中國指數2010年6月期式(現金計算)R類可贖回牛證E	0.505	19.320	18.820	2010/06/18	80,000,000	2010/01/05
69447	The Royal Bank of Scotland N.V.	騰訊控股有限公司2010年6月期式(現金計算)R類可贖回牛證A	0.341	195.80 per 100 units	188.80 per 100 units	2010/06/18	80,000,000	2010/01/05
69448	The Royal Bank of Scotland N.V.	騰訊控股有限公司2010年6月期式(現金計算)R類可贖回牛證B	0.541	215.80 per 100 units	208.80 per 100 units	2010/06/18	80,000,000	2010/01/05
69396	BNP Paribas Arbitrage Issuance B.V.	恒生指數2010年4月期式(現金計算)R類可贖回牛證T	0.250	21,000 per 15,000 units	21,500 per 15,000 units	2010/04/29	300,000,000	2010/01/05
69395	BNP Paribas Arbitrage Issuance B.V.	恒生指數2010年4月期式(現金計算)R類可贖回牛證U	0.250	20,500 per 15,000 units	21,000 per 15,000 units	2010/04/29	300,000,000	2010/01/05
69401	BNP Paribas Arbitrage Issuance B.V.	恒生指數2010年4月期式(現金計算)R類可贖回牛證R	0.250	23,300 per 15,000 units	22,800 per 15,000 units	2010/04/29	300,000,000	2010/01/05

## 新上市牛熊證(續)

股份代號	發行機構	牛熊證	發行價(港元)	行使水平/ 每10單位 認購價(港元)	贖回水平/ 每10單位 認購價(港元)	到期日	上市時之 發行單位	上市日期
69400	BNP Paribas Arbitrage Issuance B.V.	恒生指數2010年4月歐式(現金計算)R類可贖回牛證S	0.250	22,800 per 12,000 units	22,300 per 12,000 units	2010/04/29	300,000,000	2010/01/05
69457	Credit Suisse AG	恒生指數2010年5月歐式(現金計算)R類可贖回牛證J	0.250	21,100 per 10,000 units	21,600 per 10,000 units	2010/05/28	200,000,000	2010/01/05
69398	Credit Suisse AG	恒生指數2010年5月歐式(現金計算)R類可贖回牛證N	0.250	22,100 per 10,000 units	21,600 per 10,000 units	2010/05/28	200,000,000	2010/01/05
69427	德意志銀行	恒生指數2010年6月歐式(現金計算)R類可贖回牛證J	0.250	20,900 per 12,000 units	21,400 per 12,000 units	2010/06/29	300,000,000	2010/01/05
69428	德意志銀行	恒生指數2010年6月歐式(現金計算)R類可贖回牛證K	0.250	21,100 per 12,000 units	21,600 per 12,000 units	2010/06/29	300,000,000	2010/01/05
69397	德意志銀行	恒生指數2010年5月歐式(現金計算)R類可贖回牛證S	0.250	22,100 per 12,000 units	21,600 per 12,000 units	2010/05/28	300,000,000	2010/01/05
69458	高盛結構產品(亞洲)有限公司	恒生指數2010年5月歐式(現金計算)R類可贖回牛證M	0.250	22,100 per 15,000 units	21,600 per 15,000 units	2010/05/28	200,000,000	2010/01/05
69432	SGA Societe Generale Acceptance N.V.	恒生指數2010年6月歐式(現金計算)R類可贖回牛證E	0.250	21,100 per 12,000 units	21,600 per 12,000 units	2010/06/29	300,000,000	2010/01/05
69431	SGA Societe Generale Acceptance N.V.	恒生指數2010年6月歐式(現金計算)R類可贖回牛證F	0.250	21,000 per 15,000 units	21,500 per 15,000 units	2010/06/29	300,000,000	2010/01/05
69430	SGA Societe Generale Acceptance N.V.	恒生指數2010年6月歐式(現金計算)R類可贖回牛證G	0.250	20,900 per 10,000 units	21,400 per 10,000 units	2010/06/29	300,000,000	2010/01/05
69429	SGA Societe Generale Acceptance N.V.	恒生指數2010年6月歐式(現金計算)R類可贖回牛證H	0.250	20,700 per 15,000 units	21,200 per 15,000 units	2010/06/29	300,000,000	2010/01/05
69436	SGA Societe Generale Acceptance N.V.	恒生指數2010年6月歐式(現金計算)R類可贖回牛證D	0.250	22,200 per 12,000 units	21,700 per 12,000 units	2010/06/29	300,000,000	2010/01/05
69399	瑞士銀行	中國鋁業股份有限公司2010年6月歐式(現金計算)R類可贖回牛證A	0.250	6.380	7.380	2010/06/21	100,000,000	2010/01/05
69402	瑞士銀行	中國鋁業股份有限公司2010年6月歐式(現金計算)R類可贖回牛證B	0.250	6.880	7.880	2010/06/07	100,000,000	2010/01/05
69416	瑞士銀行	中國鋁業股份有限公司2010年6月歐式(現金計算)R類可贖回牛證C	0.250	10.380	9.380	2010/06/07	100,000,000	2010/01/05
69417	瑞士銀行	中國鋁業股份有限公司2010年6月歐式(現金計算)R類可贖回牛證D	0.250	10.880	9.880	2010/06/21	100,000,000	2010/01/05
69404	瑞士銀行	中銀香港(控股)有限公司2010年6月歐式(現金計算)R類可贖回牛證A	0.270	14.880	15.880	2010/06/14	100,000,000	2010/01/05
69419	瑞士銀行	中銀香港(控股)有限公司2010年6月歐式(現金計算)R類可贖回牛證B	0.335	20.880	19.880	2010/06/14	100,000,000	2010/01/05
69403	瑞士銀行	交通銀行股份有限公司2010年6月歐式(現金計算)R類可贖回牛證A	0.250	7.280	7.880	2010/06/14	100,000,000	2010/01/05
69418	瑞士銀行	交通銀行股份有限公司2010年6月歐式(現金計算)R類可贖回牛證B	0.250	10.480	9.880	2010/06/14	100,000,000	2010/01/05
69406	瑞士銀行	中國海外發展有限公司2010年6月歐式(現金計算)R類可贖回牛證A	0.255	13.880	14.880	2010/06/28	100,000,000	2010/01/05
69420	瑞士銀行	中國海外發展有限公司2010年6月歐式(現金計算)R類可贖回牛證B	0.350	19.880	18.880	2010/06/28	100,000,000	2010/01/05
69409	瑞士銀行	中國電信股份有限公司2010年6月歐式(現金計算)R類可贖回牛證A	0.250	2.480	2.880	2010/06/21	100,000,000	2010/01/05
69422	瑞士銀行	中國電信股份有限公司2010年6月歐式(現金計算)R類可贖回牛證B	0.250	4.280	3.880	2010/06/21	100,000,000	2010/01/05
69410	瑞士銀行	中國聯合網絡通信(香港)股份有限公司2010年6月歐式(現金計算)R類可贖回牛證A	0.250	7.880	8.880	2010/06/14	100,000,000	2010/01/05
69423	瑞士銀行	中國聯合網絡通信(香港)股份有限公司2010年6月歐式(現金計算)R類可贖回牛證B	0.325	12.880	11.880	2010/06/14	100,000,000	2010/01/05
69405	瑞士銀行	中國遠洋控股股份有限公司2010年7月歐式(現金計算)R類可贖回牛證A	0.255	6.880	7.880	2010/07/05	100,000,000	2010/01/05
69453	瑞士銀行	中國人壽保險股份有限公司2010年5月歐式(現金計算)R類可贖回牛證L	0.250	36.880	37.880	2010/05/03	200,000,000	2010/01/05
69407	瑞士銀行	中國神華能源股份有限公司2010年5月歐式(現金計算)R類可贖回牛證A	0.250	29.88 per 100 units	31.88 per 100 units	2010/05/31	100,000,000	2010/01/05
69408	瑞士銀行	中國神華能源股份有限公司2010年5月歐式(現金計算)R類可贖回牛證B	0.250	31.88 per 100 units	33.88 per 100 units	2010/05/17	100,000,000	2010/01/05
69421	瑞士銀行	中國神華能源股份有限公司2010年5月歐式(現金計算)R類可贖回牛證C	0.250	43.88 per 100 units	41.88 per 100 units	2010/05/31	100,000,000	2010/01/05
69425	瑞士銀行	iShares 安碩富時A50中國指數2010年4月歐式(現金計算)R類可贖回牛證G	0.250	14.880	14.380	2010/04/12	200,000,000	2010/01/05
69411	瑞士銀行	廣州富力地產股份有限公司2010年6月歐式(現金計算)R類可贖回牛證A	0.370	9.880	11.380	2010/06/21	100,000,000	2010/01/05
69412	瑞士銀行	廣州富力地產股份有限公司2010年6月歐式(現金計算)R類可贖回牛證B	0.270	10.880	12.380	2010/06/07	100,000,000	2010/01/05
69424	瑞士銀行	香港交易及結算所有限公司2010年5月歐式(現金計算)R類可贖回牛證G	0.250	144.88 per 100 units	138.88 per 100 units	2010/05/03	200,000,000	2010/01/05
69454	瑞士銀行	匯豐控股有限公司2010年6月歐式(現金計算)R類可贖回牛證D	0.250	83.88 per 100 units	88.88 per 100 units	2010/06/07	200,000,000	2010/01/05
69455	瑞士銀行	恒生指數2010年6月歐式(現金計算)R類可贖回牛證V	0.250	21,100 per 12,000 units	21,600 per 12,000 units	2010/06/29	300,000,000	2010/01/05
69456	瑞士銀行	恒生指數2010年7月歐式(現金計算)R類可贖回牛證L	0.250	21,000 per 15,000 units	21,500 per 15,000 units	2010/07/29	300,000,000	2010/01/05
69426	瑞士銀行	恒生指數2010年6月歐式(現金計算)R類可贖回牛證W	0.250	22,200 per 10,000 units	21,700 per 10,000 units	2010/06/29	300,000,000	2010/01/05
69460	瑞士銀行	恒生指數2010年7月歐式(現金計算)R類可贖回牛證M	0.250	22,000 per 15,000 units	21,500 per 15,000 units	2010/07/29	300,000,000	2010/01/05
69413	瑞士銀行	江西銅業股份有限公司2010年6月歐式(現金計算)R類可贖回牛證C	0.455	13.680	14.880	2010/06/21	100,000,000	2010/01/05
69414	瑞士銀行	江西銅業股份有限公司2010年6月歐式(現金計算)R類可贖回牛證D	0.355	14.680	15.880	2010/06/14	100,000,000	2010/01/05
69415	瑞士銀行	中國平安保險(集團)股份有限公司2010年6月歐式(現金計算)R類可贖回牛證A	0.250	52.88 per 100 units	58.88 per 100 units	2010/06/07	100,000,000	2010/01/05



## 新上市牛熊證(續)

股份代號	發行機構	牛熊證	發行價 (港元)	行使水平/ 每10單位 認購價(港元)	贖回水平/ 每10單位 認購價(港元)	到期日	上市時之 發行單位	上市日期
69482	The Royal Bank of Scotland N.V.	恒生指數2010年6月期式(現金計算)R類可贖回牛證A	0.390	9,600 per 20,000 units	10,000 per 20,000 units	2010/06/18	40,000,000	2010/01/06
69483	The Royal Bank of Scotland N.V.	恒生指數2010年6月期式(現金計算)R類可贖回牛證B	0.346	11,400 per 20,000 units	11,000 per 20,000 units	2010/06/18	40,000,000	2010/01/06
69486	The Royal Bank of Scotland N.V.	恒生指數2010年6月期式(現金計算)R類可贖回牛證C	0.735	12,400 per 20,000 units	12,000 per 20,000 units	2010/06/18	40,000,000	2010/01/06
69487	The Royal Bank of Scotland N.V.	恒生指數2010年6月期式(現金計算)R類可贖回牛證D	0.620	12,900 per 30,000 units	12,500 per 30,000 units	2010/06/18	40,000,000	2010/01/06
69468	The Royal Bank of Scotland N.V.	香港交易及結算所有限公司2010年5月期式(現金計算)R類可贖回牛證A	0.250	114.80 per 100 units	120.80 per 100 units	2010/05/26	80,000,000	2010/01/06
69469	The Royal Bank of Scotland N.V.	香港交易及結算所有限公司2010年5月期式(現金計算)R類可贖回牛證B	0.250	119.80 per 100 units	125.80 per 100 units	2010/05/26	80,000,000	2010/01/06
69470	The Royal Bank of Scotland N.V.	香港交易及結算所有限公司2010年5月期式(現金計算)R類可贖回牛證C	0.250	124.80 per 100 units	130.80 per 100 units	2010/05/26	80,000,000	2010/01/06
69474	The Royal Bank of Scotland N.V.	香港交易及結算所有限公司2010年5月期式(現金計算)R類可贖回牛證D	0.250	151.80 per 100 units	145.80 per 100 units	2010/05/26	80,000,000	2010/01/06
69475	The Royal Bank of Scotland N.V.	香港交易及結算所有限公司2010年5月期式(現金計算)R類可贖回牛證E	0.250	156.80 per 100 units	150.80 per 100 units	2010/05/26	80,000,000	2010/01/06
69476	The Royal Bank of Scotland N.V.	香港交易及結算所有限公司2010年5月期式(現金計算)R類可贖回牛證F	0.255	161.80 per 100 units	155.80 per 100 units	2010/05/26	80,000,000	2010/01/06
69477	The Royal Bank of Scotland N.V.	香港交易及結算所有限公司2010年5月期式(現金計算)R類可贖回牛證G	0.305	166.80 per 100 units	160.80 per 100 units	2010/05/26	80,000,000	2010/01/06
69471	The Royal Bank of Scotland N.V.	恒生中國企業指數2010年4月期式(現金計算)R類可贖回牛證A	0.250	10,700 per 12,000 units	11,200 per 12,000 units	2010/04/29	250,000,000	2010/01/06
69472	The Royal Bank of Scotland N.V.	恒生中國企業指數2010年4月期式(現金計算)R類可贖回牛證B	0.250	11,100 per 12,000 units	11,600 per 12,000 units	2010/04/29	250,000,000	2010/01/06
69473	The Royal Bank of Scotland N.V.	恒生中國企業指數2010年4月期式(現金計算)R類可贖回牛證C	0.250	11,500 per 12,000 units	12,000 per 12,000 units	2010/04/29	250,000,000	2010/01/06
69478	The Royal Bank of Scotland N.V.	恒生中國企業指數2010年4月期式(現金計算)R類可贖回牛證D	0.250	14,100 per 12,000 units	13,600 per 12,000 units	2010/04/29	250,000,000	2010/01/06
69479	The Royal Bank of Scotland N.V.	恒生中國企業指數2010年4月期式(現金計算)R類可贖回牛證E	0.250	14,500 per 12,000 units	14,000 per 12,000 units	2010/04/29	250,000,000	2010/01/06
69480	The Royal Bank of Scotland N.V.	恒生指數2010年4月期式(現金計算)R類可贖回牛證A	0.250	9,600 per 1,000 units	10,000 per 1,000 units	2010/04/09	40,000,000	2010/01/06
69484	The Royal Bank of Scotland N.V.	恒生指數2010年4月期式(現金計算)R類可贖回牛證B	0.250	11,900 per 1,000 units	11,500 per 1,000 units	2010/04/09	40,000,000	2010/01/06
69485	The Royal Bank of Scotland N.V.	恒生指數2010年4月期式(現金計算)R類可贖回牛證C	0.250	12,400 per 1,000 units	12,000 per 1,000 units	2010/04/09	40,000,000	2010/01/06
69481	The Royal Bank of Scotland N.V.	恒生指數2010年6月期式(現金計算)R類可贖回牛證E	0.250	12,900 per 1,000 units	12,500 per 1,000 units	2010/06/11	40,000,000	2010/01/06
69492	Credit Suisse AG	恒生指數2010年5月期式(現金計算)R類可贖回牛證Z	0.250	20,900 per 10,000 units	21,400 per 10,000 units	2010/05/28	200,000,000	2010/01/06
69496	Credit Suisse AG	恒生指數2010年5月期式(現金計算)R類可贖回牛證I	0.250	22,000 per 15,000 units	21,500 per 15,000 units	2010/05/28	210,000,000	2010/01/06
69490	德意志銀行	恒生指數2010年6月期式(現金計算)R類可贖回牛證L	0.280	19,800 per 15,000 units	20,400 per 15,000 units	2010/06/29	300,000,000	2010/01/06
69491	德意志銀行	恒生指數2010年4月期式(現金計算)R類可贖回牛證B	0.250	22,100 per 15,000 units	21,500 per 15,000 units	2010/04/29	300,000,000	2010/01/06
69488	瑞士銀行	中國人壽保險股份有限公司2010年5月期式(現金計算)R類可贖回牛證M	0.250	38.880	37.880	2010/05/10	200,000,000	2010/01/06
69489	瑞士銀行	恒生指數2010年4月期式(現金計算)R類可贖回牛證U	0.250	20,900 per 12,000 units	21,400 per 12,000 units	2010/04/29	300,000,000	2010/01/06
69508	The Royal Bank of Scotland N.V.	恒生中國企業指數2010年5月期式(現金計算)R類可贖回牛證A	0.296	9,100 per 12,000 units	9,600 per 12,000 units	2010/05/28	250,000,000	2010/01/07
69509	The Royal Bank of Scotland N.V.	恒生中國企業指數2010年5月期式(現金計算)R類可贖回牛證B	0.263	9,500 per 12,000 units	10,000 per 12,000 units	2010/05/28	250,000,000	2010/01/07
69511	The Royal Bank of Scotland N.V.	恒生中國企業指數2010年5月期式(現金計算)R類可贖回牛證C	0.258	9,900 per 12,000 units	10,400 per 12,000 units	2010/05/28	250,000,000	2010/01/07
69512	The Royal Bank of Scotland N.V.	恒生中國企業指數2010年5月期式(現金計算)R類可贖回牛證D	0.258	10,300 per 12,000 units	10,800 per 12,000 units	2010/05/28	250,000,000	2010/01/07
69516	The Royal Bank of Scotland N.V.	恒生中國企業指數2010年5月期式(現金計算)R類可贖回牛證E	0.250	13,700 per 12,000 units	13,200 per 12,000 units	2010/05/28	250,000,000	2010/01/07
69517	The Royal Bank of Scotland N.V.	恒生中國企業指數2010年5月期式(現金計算)R類可贖回牛證F	0.279	15,700 per 12,000 units	15,200 per 12,000 units	2010/05/28	250,000,000	2010/01/07
69505	Credit Suisse AG	iShares 安碩富時A50中國指數2010年5月期式(現金計算)R類可贖回牛證C	0.250	13.400	14.000	2010/05/31	100,000,000	2010/01/07
69499	Credit Suisse AG	恒生指數2010年5月期式(現金計算)R類可贖回牛證E	0.250	22,200 per 15,000 units	21,700 per 15,000 units	2010/05/28	210,000,000	2010/01/07
69506	德意志銀行	中國人壽保險股份有限公司2010年6月期式(現金計算)R類可贖回牛證B	0.250	36.180	37.180	2010/06/07	150,000,000	2010/01/07
69510	德意志銀行	中國人壽保險股份有限公司2010年6月期式(現金計算)R類可贖回牛證C	0.300	39.680	38.680	2010/06/14	150,000,000	2010/01/07
69507	德意志銀行	恒生指數2010年4月期式(現金計算)R類可贖回牛證O	0.250	22,200 per 12,000 units	21,700 per 12,000 units	2010/04/29	300,000,000	2010/01/07
69497	KBC Financial Products International Ltd.	恒生指數2010年4月期式(現金計算)R類可贖回牛證T	0.250	21,900 per 10,000 units	21,400 per 10,000 units	2010/04/29	208,000,000	2010/01/07
69498	KBC Financial Products International Ltd.	恒生指數2010年4月期式(現金計算)R類可贖回牛證U	0.250	22,100 per 10,000 units	21,600 per 10,000 units	2010/04/29	208,000,000	2010/01/07
69493	SGA Societe Generale Acceptance N.V.	恒生指數2010年6月期式(現金計算)R類可贖回牛證C	0.250	22,000 per 10,000 units	21,500 per 10,000 units	2010/06/29	300,000,000	2010/01/07
69494	SGA Societe Generale Acceptance N.V.	恒生指數2010年6月期式(現金計算)R類可贖回牛證Q	0.250	22,100 per 15,000 units	21,600 per 15,000 units	2010/06/29	300,000,000	2010/01/07
69495	SGA Societe Generale Acceptance N.V.	騰訊控股有限公司2010年6月期式(現金計算)R類可贖回牛證B	0.350	195 per 100 units	179 per 100 units	2010/06/30	100,000,000	2010/01/07
69502	瑞士銀行	中國移動有限公司2010年4月期式(現金計算)R類可贖回牛證H	0.250	74.88 per 100 units	70.88 per 100 units	2010/04/12	200,000,000	2010/01/07

## 新上市牛熊證(續)

股份代號	發行機構	牛熊證	發行價 (港元)	行使水平/ 每10單位 認購價(港元)	贖回水平/ 每10單位 認購價(港元)	到期日	上市時之 發行單位	上市日期
69501	瑞士銀行	iShares 安碩富時A50中國指數2010年4月贖式(現金計算)R類可贖回牛證H	0.250	13.780	14.380	2010/04/12	200,000,000	2010/01/07
69504	瑞士銀行	恒生指數2010年4月贖式(現金計算)R類可贖回熊證N	0.250	21,900 per 12,000 units	21,400 per 12,000 units	2010/04/29	300,000,000	2010/01/07
69500	瑞士銀行	騰訊控股有限公司2010年4月贖式(現金計算)R類可贖回牛證H	0.250	145.88 per 100 units	153.88 per 100 units	2010/04/19	100,000,000	2010/01/07
69503	瑞士銀行	騰訊控股有限公司2010年6月贖式(現金計算)R類可贖回熊證A	0.340	196.88 per 100 units	188.88 per 100 units	2010/06/21	100,000,000	2010/01/07
69523	Credit Suisse AG	中國移動有限公司2010年4月贖式(現金計算)R類可贖回牛證D	0.250	65 per 100 units	70 per 100 units	2010/04/26	100,000,000	2010/01/08
69524	Credit Suisse AG	恒生指數2010年5月贖式(現金計算)R類可贖回牛證Q	0.250	21,300 per 10,000 units	21,800 per 10,000 units	2010/05/28	200,000,000	2010/01/08
69515	Credit Suisse AG	恒生指數2010年5月贖式(現金計算)R類可贖回熊證F	0.250	22,300 per 10,000 units	21,800 per 10,000 units	2010/05/28	200,000,000	2010/01/08
69525	Credit Suisse AG	騰訊控股有限公司2010年5月贖式(現金計算)R類可贖回牛證B	0.250	152 per 100 units	160 per 100 units	2010/05/31	100,000,000	2010/01/08
69518	Credit Suisse AG	騰訊控股有限公司2010年5月贖式(現金計算)R類可贖回熊證A	0.315	196 per 100 units	188 per 100 units	2010/05/31	100,000,000	2010/01/08
69528	德意志銀行	恒生指數2010年6月贖式(現金計算)R類可贖回牛證M	0.250	21,300 per 12,000 units	21,800 per 12,000 units	2010/06/29	300,000,000	2010/01/08
69514	德意志銀行	恒生指數2010年4月贖式(現金計算)R類可贖回熊證K	0.250	22,400 per 15,000 units	21,800 per 15,000 units	2010/04/29	300,000,000	2010/01/08
69526	德意志銀行	騰訊控股有限公司2010年5月贖式(現金計算)R類可贖回牛證A	0.340	143 per 100 units	150 per 100 units	2010/05/31	150,000,000	2010/01/08
69527	德意志銀行	騰訊控股有限公司2010年6月贖式(現金計算)R類可贖回牛證A	0.250	153 per 100 units	160 per 100 units	2010/06/07	150,000,000	2010/01/08
69529	KBC Financial Products International Ltd.	iShares 安碩富時A50中國指數2010年4月贖式(現金計算)R類可贖回牛證C	0.250	13.180	13.680	2010/04/08	188,000,000	2010/01/08
69530	KBC Financial Products International Ltd.	iShares 安碩富時A50中國指數2010年4月贖式(現金計算)R類可贖回牛證D	0.250	13.780	14.280	2010/04/08	188,000,000	2010/01/08
69513	KBC Financial Products International Ltd.	恒生指數2010年4月贖式(現金計算)R類可贖回熊證V	0.250	22,400 per 15,000 units	21,800 per 15,000 units	2010/04/29	308,000,000	2010/01/08
69531	瑞士銀行	中國移動有限公司2010年4月贖式(現金計算)R類可贖回牛證I	0.250	66.88 per 100 units	70.88 per 100 units	2010/04/12	200,000,000	2010/01/08
69535	瑞士銀行	中國移動有限公司2010年4月贖式(現金計算)R類可贖回熊證J	0.250	76.88 per 100 units	72.88 per 100 units	2010/04/12	200,000,000	2010/01/08
69532	瑞士銀行	中國石油化工股份有限公司2010年4月贖式(現金計算)R類可贖回牛證E	0.250	6.080	6.880	2010/04/12	100,000,000	2010/01/08
69537	瑞士銀行	iShares 安碩富時A50中國指數2010年4月贖式(現金計算)R類可贖回牛證J	0.250	14.280	14.880	2010/04/12	200,000,000	2010/01/08
69520	瑞士銀行	iShares 安碩富時A50中國指數2010年4月贖式(現金計算)R類可贖回熊證I	0.250	15.480	14.880	2010/04/12	200,000,000	2010/01/08
69533	瑞士銀行	香港交易及結算所有限公司2010年5月贖式(現金計算)R類可贖回牛證H	0.250	132.88 per 100 units	138.88 per 100 units	2010/05/03	200,000,000	2010/01/08
69538	瑞士銀行	恒生指數2010年4月贖式(現金計算)R類可贖回牛證B	0.250	21,300 per 12,000 units	21,800 per 12,000 units	2010/04/29	300,000,000	2010/01/08
69521	瑞士銀行	恒生指數2010年5月贖式(現金計算)R類可贖回熊證J	0.250	22,300 per 12,000 units	21,800 per 12,000 units	2010/05/28	300,000,000	2010/01/08
69522	瑞士銀行	恒生指數2010年6月贖式(現金計算)R類可贖回熊證Q	0.250	22,100 per 12,000 units	21,600 per 12,000 units	2010/06/29	300,000,000	2010/01/08
69534	瑞士銀行	江西銅業股份有限公司2010年6月贖式(現金計算)R類可贖回牛證E	0.270	15.680	16.880	2010/06/14	100,000,000	2010/01/08
69519	瑞士銀行	騰訊控股有限公司2010年4月贖式(現金計算)R類可贖回牛證I	0.250	150.88 per 100 units	158.88 per 100 units	2010/04/19	100,000,000	2010/01/08
69536	瑞士銀行	騰訊控股有限公司2010年6月贖式(現金計算)R類可贖回熊證B	0.335	201.88 per 100 units	193.88 per 100 units	2010/06/21	100,000,000	2010/01/08
68955*	香港上海匯豐銀行有限公司	中國石油化工股份有限公司2010年4月贖式(現金計算)R類可贖回牛證A	0.104	5.880	6.280	2010/04/23	150,000,000	2010/01/08
68956*	香港上海匯豐銀行有限公司	中國石油化工股份有限公司2010年4月贖式(現金計算)R類可贖回牛證B	0.151	5.380	5.780	2010/04/23	150,000,000	2010/01/08
69550	Credit Suisse AG	中國人壽保險股份有限公司2010年5月贖式(現金計算)R類可贖回牛證K	0.250	35.800	37.000	2010/05/24	100,000,000	2010/01/11
69554	Credit Suisse AG	恒生指數2010年5月贖式(現金計算)R類可贖回牛證O	0.250	21,200 per 15,000 units	21,700 per 15,000 units	2010/05/28	210,000,000	2010/01/11
69539	Credit Suisse AG	恒生指數2010年5月贖式(現金計算)R類可贖回熊證S	0.250	22,400 per 15,000 units	21,900 per 15,000 units	2010/05/28	210,000,000	2010/01/11
69549	德意志銀行	恒生指數2010年6月贖式(現金計算)R類可贖回牛證N	0.250	21,200 per 12,000 units	21,700 per 12,000 units	2010/06/29	300,000,000	2010/01/11
69542	德意志銀行	恒生指數2010年4月贖式(現金計算)R類可贖回熊證Z	0.250	22,400 per 12,000 units	21,900 per 12,000 units	2010/04/29	300,000,000	2010/01/11
69551	高盛結構產品(亞洲)有限公司	恒生指數2010年4月贖式(現金計算)R類可贖回牛證A	0.250	21,100 per 12,000 units	21,600 per 12,000 units	2010/04/29	200,000,000	2010/01/11
69555	高盛結構產品(亞洲)有限公司	恒生指數2010年4月贖式(現金計算)R類可贖回熊證M	0.250	22,500 per 15,000 units	22,000 per 15,000 units	2010/04/29	200,000,000	2010/01/11
69552	KBC Financial Products International Ltd.	恒生指數2010年4月贖式(現金計算)R類可贖回牛證X	0.250	21,300 per 10,000 units	21,800 per 10,000 units	2010/04/29	208,000,000	2010/01/11
69548	KBC Financial Products International Ltd.	恒生指數2010年4月贖式(現金計算)R類可贖回熊證W	0.250	22,500 per 10,000 units	22,000 per 10,000 units	2010/04/29	208,000,000	2010/01/11
69544	SGA Societe Generale Acceptance N.V.	恒生指數2010年6月贖式(現金計算)R類可贖回牛證N	0.250	21,300 per 15,000 units	21,800 per 15,000 units	2010/06/29	300,000,000	2010/01/11
69543	SGA Societe Generale Acceptance N.V.	恒生指數2010年6月贖式(現金計算)R類可贖回牛證O	0.250	21,200 per 10,000 units	21,700 per 10,000 units	2010/06/29	300,000,000	2010/01/11
69545	瑞士銀行	恒生中國企業指數2010年4月贖式(現金計算)R類可贖回牛證H	0.250	12,000 per 20,000 units	12,500 per 20,000 units	2010/04/29	200,000,000	2010/01/11
69546	瑞士銀行	恒生指數2010年6月贖式(現金計算)R類可贖回牛證X	0.250	21,200 per 10,000 units	21,700 per 10,000 units	2010/06/29	300,000,000	2010/01/11

## 新上市牛熊證(續)

股份代號	發行機構	牛熊證	發行價 (港元)	行使水平/ 每10單位 認購價(港元)	贖回水平/ 每10單位 認購價(港元)	到期日	上市時之 發行單位	上市日期
69547	瑞士銀行	恒生指數2010年7月歐式(現金計算)R類可贖回牛證N	0.250	21,300 per 38,000 units	21,800 per 38,000 units	2010/07/29	400,000,000	2010/01/11
69540	瑞士銀行	恒生指數2010年4月歐式(現金計算)R類可贖回牛證R	0.250	22,500 per 10,000 units	22,000 per 10,000 units	2010/04/29	300,000,000	2010/01/11
69541	瑞士銀行	恒生指數2010年6月歐式(現金計算)R類可贖回牛證Y	0.250	22,400 per 10,000 units	21,900 per 10,000 units	2010/06/29	300,000,000	2010/01/11
68954*	香港上海匯豐銀行有限公司	中國移動有限公司2010年6月歐式(現金計算)R類可贖回牛證A	0.114	61.80 per 100 units	64.80 per 100 units	2010/06/18	250,000,000	2010/01/11
69582	BNP Paribas Arbitrage Issuance B.V.	恒生指數2010年5月歐式(現金計算)R類可贖回牛證N	0.250	21,300 per 13,000 units	21,800 per 13,000 units	2010/05/28	300,000,000	2010/01/12
69578	Credit Suisse AG	恒生指數2010年5月歐式(現金計算)R類可贖回牛證W	0.250	21,700 per 10,000 units	22,200 per 10,000 units	2010/05/28	200,000,000	2010/01/12
69579	Credit Suisse AG	恒生指數2010年6月歐式(現金計算)R類可贖回牛證O	0.250	21,400 per 15,000 units	21,900 per 15,000 units	2010/06/29	210,000,000	2010/01/12
69553	Credit Suisse AG	恒生指數2010年5月歐式(現金計算)R類可贖回牛證Y	0.250	22,500 per 10,000 units	22,000 per 10,000 units	2010/05/28	200,000,000	2010/01/12
69577	德意志銀行	恒生指數2010年5月歐式(現金計算)R類可贖回牛證T	0.250	21,700 per 12,000 units	22,200 per 12,000 units	2010/05/28	300,000,000	2010/01/12
69576	德意志銀行	恒生指數2010年5月歐式(現金計算)R類可贖回牛證U	0.260	21,500 per 12,000 units	22,000 per 12,000 units	2010/05/28	300,000,000	2010/01/12
69557	德意志銀行	恒生指數2010年5月歐式(現金計算)R類可贖回牛證V	0.250	22,600 per 12,000 units	22,100 per 12,000 units	2010/05/28	300,000,000	2010/01/12
69580	高盛結構產品(亞洲)有限公司	恒生指數2010年5月歐式(現金計算)R類可贖回牛證J	0.250	21,300 per 15,000 units	21,800 per 15,000 units	2010/05/28	200,000,000	2010/01/12
69581	高盛結構產品(亞洲)有限公司	恒生指數2010年5月歐式(現金計算)R類可贖回牛證K	0.250	21,500 per 12,000 units	22,000 per 12,000 units	2010/05/28	200,000,000	2010/01/12
69556	香港上海匯豐銀行有限公司	恒生指數2010年5月歐式(現金計算)R類可贖回牛證K	0.250	20,800 per 12,000 units	21,300 per 12,000 units	2010/05/28	80,000,000	2010/01/12
69563	KBC Financial Products International Ltd.	中國鋁業股份有限公司2010年4月歐式(現金計算)R類可贖回牛證B	0.250	7.480	8.480	2010/04/15	100,000,000	2010/01/12
69564	KBC Financial Products International Ltd.	恒生指數2010年4月歐式(現金計算)R類可贖回牛證Y	0.250	21,500 per 12,000 units	22,000 per 12,000 units	2010/04/29	248,000,000	2010/01/12
69565	KBC Financial Products International Ltd.	恒生指數2010年4月歐式(現金計算)R類可贖回牛證Z	0.250	21,600 per 12,000 units	22,200 per 12,000 units	2010/04/29	248,000,000	2010/01/12
69572	瑞士銀行	中國鋁業股份有限公司2010年6月歐式(現金計算)R類可贖回牛證E	0.250	7.380	8.380	2010/06/07	100,000,000	2010/01/12
69574	瑞士銀行	中國移動有限公司2010年4月歐式(現金計算)R類可贖回牛證K	0.250	68.88 per 100 units	72.88 per 100 units	2010/04/12	200,000,000	2010/01/12
69573	瑞士銀行	中國建設銀行股份有限公司2010年5月歐式(現金計算)R類可贖回牛證D	0.250	5.980	6.380	2010/05/03	100,000,000	2010/01/12
69559	瑞士銀行	中國人壽保險股份有限公司2010年5月歐式(現金計算)R類可贖回牛證N	0.250	39.880	38.880	2010/05/03	200,000,000	2010/01/12
69560	瑞士銀行	香港交易及結算有限公司2010年5月歐式(現金計算)R類可贖回牛證I	0.250	144.88 per 100 units	138.88 per 100 units	2010/05/03	200,000,000	2010/01/12
69567	瑞士銀行	恒生指數2010年4月歐式(現金計算)R類可贖回牛證Q	0.250	21,500 per 10,000 units	22,000 per 10,000 units	2010/04/29	300,000,000	2010/01/12
69566	瑞士銀行	恒生指數2010年6月歐式(現金計算)R類可贖回牛證E	0.250	21,700 per 12,000 units	22,200 per 12,000 units	2010/06/29	300,000,000	2010/01/12
69562	瑞士銀行	恒生指數2010年6月歐式(現金計算)R類可贖回牛證G	0.250	22,600 per 10,000 units	22,100 per 10,000 units	2010/06/29	300,000,000	2010/01/12
69570	瑞士銀行	恒生指數2010年6月歐式(現金計算)R類可贖回牛證H	0.250	24,000 per 10,000 units	23,500 per 10,000 units	2010/06/29	300,000,000	2010/01/12
69571	瑞士銀行	恒生指數2010年6月歐式(現金計算)R類可贖回牛證U	0.250	24,500 per 10,000 units	24,000 per 10,000 units	2010/06/29	300,000,000	2010/01/12
69561	瑞士銀行	恒生指數2010年6月歐式(現金計算)R類可贖回牛證Z	0.250	22,500 per 15,000 units	22,000 per 15,000 units	2010/06/29	300,000,000	2010/01/12
69569	瑞士銀行	恒生指數2010年6月歐式(現金計算)R類可贖回牛證A	0.250	24,500 per 15,000 units	24,000 per 15,000 units	2010/06/30	300,000,000	2010/01/12
69558	瑞士銀行	和記黃埔有限公司2010年6月歐式(現金計算)R類可贖回牛證C	0.250	43.88 per 100 units	48.88 per 100 units	2010/06/07	100,000,000	2010/01/12
69575	瑞士銀行	江西銅業股份有限公司2010年6月歐式(現金計算)R類可贖回牛證F	0.305	16.680	17.880	2010/06/14	100,000,000	2010/01/12
69609	The Royal Bank of Scotland N.V.	恒生指數2010年5月歐式(現金計算)R類可贖回牛證A	0.251	20,700 per 10,000 units	21,200 per 10,000 units	2010/05/28	250,000,000	2010/01/13
69610	The Royal Bank of Scotland N.V.	恒生指數2010年5月歐式(現金計算)R類可贖回牛證B	0.251	21,100 per 13,000 units	21,600 per 13,000 units	2010/05/28	250,000,000	2010/01/13
69611	The Royal Bank of Scotland N.V.	恒生指數2010年5月歐式(現金計算)R類可贖回牛證C	0.251	21,500 per 10,000 units	22,000 per 10,000 units	2010/05/28	250,000,000	2010/01/13
69612	The Royal Bank of Scotland N.V.	恒生指數2010年6月歐式(現金計算)R類可贖回牛證Q	0.251	24,500 per 13,000 units	24,000 per 13,000 units	2010/06/29	250,000,000	2010/01/13
69606	The Royal Bank of Scotland N.V.	騰訊控股有限公司2010年6月歐式(現金計算)R類可贖回牛證C	0.303	145.80 per 100 units	152.80 per 100 units	2010/06/18	80,000,000	2010/01/13
69607	The Royal Bank of Scotland N.V.	騰訊控股有限公司2010年6月歐式(現金計算)R類可贖回牛證D	0.250	151.80 per 100 units	158.80 per 100 units	2010/06/18	80,000,000	2010/01/13
69608	The Royal Bank of Scotland N.V.	騰訊控股有限公司2010年6月歐式(現金計算)R類可贖回牛證E	0.251	155.80 per 100 units	162.80 per 100 units	2010/06/18	80,000,000	2010/01/13
69558	BNP Paribas Arbitrage Issuance B.V.	恒生指數2010年5月歐式(現金計算)R類可贖回牛證O	0.250	21,500 per 13,000 units	22,000 per 13,000 units	2010/05/28	300,000,000	2010/01/13
69659	BNP Paribas Arbitrage Issuance B.V.	恒生指數2010年5月歐式(現金計算)R類可贖回牛證P	0.250	21,900 per 14,000 units	22,400 per 14,000 units	2010/05/28	300,000,000	2010/01/13
69663	BNP Paribas Arbitrage Issuance B.V.	恒生指數2010年5月歐式(現金計算)R類可贖回牛證Q	0.250	24,100 per 15,000 units	23,500 per 15,000 units	2010/05/28	300,000,000	2010/01/13
69625	Credit Suisse AG	香港交易及結算有限公司2010年5月歐式(現金計算)R類可贖回牛證H	0.250	134 per 100 units	140 per 100 units	2010/05/31	100,000,000	2010/01/13
69621	Credit Suisse AG	恒生指數2010年5月歐式(現金計算)R類可贖回牛證T	0.250	21,900 per 10,000 units	22,400 per 10,000 units	2010/05/28	200,000,000	2010/01/13

## 新上市牛熊證(續)

股份代號	發行機構	牛熊證	發行價 (港元)	行使水平/ 每10單位 認購價(港元)	贖回水平/ 每10單位 認購價(港元)	到期日	上市時之 發行單位	上市日期
69622	Credit Suisse AG	恒生指數2010年6月歐式(現金計算)R類可贖回牛證P	0.250	21,500 per 10,000 units	22,000 per 10,000 units	2010/06/29	200,000,000	2010/01/13
69605	Credit Suisse AG	恒生指數2010年5月歐式(現金計算)R類可贖回熊證V	0.250	22,800 per 15,000 units	22,300 per 15,000 units	2010/05/28	210,000,000	2010/01/13
69660	德意志銀行	中國人壽保險股份有限公司2010年6月歐式(現金計算)R類可贖回牛證D	0.300	37.180	38.180	2010/06/14	150,000,000	2010/01/13
69661	德意志銀行	中國海洋石油有限公司2010年6月歐式(現金計算)R類可贖回牛證A	0.250	11.380	12.180	2010/06/14	150,000,000	2010/01/13
69662	德意志銀行	香港交易及結算所有限公司2010年6月歐式(現金計算)R類可贖回牛證B	0.250	134.18 per 100 units	140.18 per 100 units	2010/06/07	150,000,000	2010/01/13
69620	德意志銀行	恒生指數2010年6月歐式(現金計算)R類可贖回牛證O	0.250	21,900 per 12,000 units	22,400 per 12,000 units	2010/06/29	300,000,000	2010/01/13
69664	德意志銀行	恒生指數2010年6月歐式(現金計算)R類可贖回牛證P	0.250	21,500 per 15,000 units	22,100 per 15,000 units	2010/06/29	300,000,000	2010/01/13
69600	德意志銀行	恒生指數2010年4月歐式(現金計算)R類可贖回熊證F	0.250	22,800 per 12,000 units	22,300 per 12,000 units	2010/04/29	300,000,000	2010/01/13
69601	德意志銀行	恒生指數2010年4月歐式(現金計算)R類可贖回熊證W	0.260	23,000 per 12,000 units	22,500 per 12,000 units	2010/04/29	300,000,000	2010/01/13
69665	高盛結構產品(亞洲)有限公司	恒生指數2010年4月歐式(現金計算)R類可贖回牛證B	0.250	21,700 per 15,000 units	22,200 per 15,000 units	2010/04/29	200,000,000	2010/01/13
69613	KBC Financial Products International Ltd.	中國鋁業股份有限公司2010年5月歐式(現金計算)R類可贖回牛證A	0.250	8.080	9.080	2010/05/03	100,000,000	2010/01/13
69614	KBC Financial Products International Ltd.	中國遠洋控股股份有限公司2010年5月歐式(現金計算)R類可贖回牛證A	0.250	8.500	9.500	2010/05/18	100,000,000	2010/01/13
69615	KBC Financial Products International Ltd.	中國石油化工股份有限公司2010年6月歐式(現金計算)R類可贖回牛證A	0.250	5.880	6.680	2010/06/01	208,000,000	2010/01/13
69616	KBC Financial Products International Ltd.	中國神華能源股份有限公司2010年6月歐式(現金計算)R類可贖回牛證A	0.250	35.68 per 100 units	37.68 per 100 units	2010/06/01	100,000,000	2010/01/13
69624	KBC Financial Products International Ltd.	恒生指數2010年4月歐式(現金計算)R類可贖回牛證D	0.250	21,900 per 10,000 units	22,400 per 10,000 units	2010/04/29	208,000,000	2010/01/13
69617	KBC Financial Products International Ltd.	恒生指數2010年4月歐式(現金計算)R類可贖回熊證A	0.250	23,000 per 10,000 units	22,500 per 10,000 units	2010/04/29	208,000,000	2010/01/13
69687	Macquarie Bank Ltd.	恒生指數2010年4月歐式(現金計算)R類可贖回牛證B	0.251	21,100 per 12,000 units	21,600 per 12,000 units	2010/04/29	300,000,000	2010/01/13
69695	荷蘭合作銀行	恒生指數2010年7月歐式(現金計算)R類可贖回牛證F	0.250	20,600 per 12,000 units	21,100 per 12,000 units	2010/07/29	200,000,000	2010/01/13
69696	荷蘭合作銀行	恒生指數2010年7月歐式(現金計算)R類可贖回牛證G	0.250	20,800 per 12,000 units	21,300 per 12,000 units	2010/07/29	200,000,000	2010/01/13
69697	荷蘭合作銀行	恒生指數2010年7月歐式(現金計算)R類可贖回牛證H	0.250	21,000 per 12,000 units	21,500 per 12,000 units	2010/07/29	200,000,000	2010/01/13
69698	荷蘭合作銀行	恒生指數2010年7月歐式(現金計算)R類可贖回牛證I	0.250	21,200 per 12,000 units	21,700 per 12,000 units	2010/07/29	200,000,000	2010/01/13
69699	荷蘭合作銀行	恒生指數2010年7月歐式(現金計算)R類可贖回牛證J	0.250	21,400 per 12,000 units	21,900 per 12,000 units	2010/07/29	200,000,000	2010/01/13
69690	SGA Societe Generale Acceptance N.V.	長江實業(集團)有限公司2010年6月歐式(現金計算)R類可贖回牛證A	0.250	84 per 100 units	90 per 100 units	2010/06/30	100,000,000	2010/01/13
69694	SGA Societe Generale Acceptance N.V.	iShares 安碩富時A50中國指數2010年5月歐式(現金計算)R類可贖回牛證F	0.250	13.300	14.000	2010/05/26	150,000,000	2010/01/13
69691	SGA Societe Generale Acceptance N.V.	匯豐控股有限公司2010年6月歐式(現金計算)R類可贖回牛證A	0.250	80 per 100 units	85 per 100 units	2010/06/30	300,000,000	2010/01/13
69686	SGA Societe Generale Acceptance N.V.	恒生指數2010年6月歐式(現金計算)R類可贖回牛證I	0.250	21,700 per 12,000 units	22,200 per 12,000 units	2010/06/29	300,000,000	2010/01/13
69685	SGA Societe Generale Acceptance N.V.	恒生指數2010年6月歐式(現金計算)R類可贖回牛證J	0.250	21,600 per 15,000 units	22,100 per 15,000 units	2010/06/29	300,000,000	2010/01/13
69684	SGA Societe Generale Acceptance N.V.	恒生指數2010年6月歐式(現金計算)R類可贖回牛證K	0.250	21,500 per 10,000 units	22,000 per 10,000 units	2010/06/29	300,000,000	2010/01/13
69683	SGA Societe Generale Acceptance N.V.	恒生指數2010年6月歐式(現金計算)R類可贖回牛證M	0.250	21,400 per 12,000 units	21,900 per 12,000 units	2010/06/29	300,000,000	2010/01/13
69618	SGA Societe Generale Acceptance N.V.	恒生指數2010年6月歐式(現金計算)R類可贖回牛證S	0.250	21,800 per 10,000 units	22,300 per 10,000 units	2010/06/29	300,000,000	2010/01/13
69619	SGA Societe Generale Acceptance N.V.	恒生指數2010年6月歐式(現金計算)R類可贖回牛證U	0.250	21,900 per 15,000 units	22,400 per 15,000 units	2010/06/29	300,000,000	2010/01/13
69623	SGA Societe Generale Acceptance N.V.	恒生指數2010年6月歐式(現金計算)R類可贖回牛證T	0.250	23,000 per 15,000 units	22,500 per 15,000 units	2010/06/29	300,000,000	2010/01/13
69688	SGA Societe Generale Acceptance N.V.	和記黃埔有限公司2010年6月歐式(現金計算)R類可贖回牛證A	0.250	47 per 100 units	50 per 100 units	2010/06/30	150,000,000	2010/01/13
69692	SGA Societe Generale Acceptance N.V.	和記黃埔有限公司2010年6月歐式(現金計算)R類可贖回熊證B	0.250	69 per 100 units	65 per 100 units	2010/06/30	150,000,000	2010/01/13
69689	SGA Societe Generale Acceptance N.V.	中國石油天然氣股份有限公司2010年6月歐式(現金計算)R類可贖回牛證A	0.250	8.400	9.000	2010/06/30	200,000,000	2010/01/13
69693	SGA Societe Generale Acceptance N.V.	中國石油天然氣股份有限公司2010年6月歐式(現金計算)R類可贖回熊證B	0.250	11.700	11.000	2010/06/30	200,000,000	2010/01/13
69630	瑞士銀行	中國鋁業股份有限公司2010年6月歐式(現金計算)R類可贖回牛證F	0.250	7.880	8.880	2010/06/07	100,000,000	2010/01/13
69647	瑞士銀行	中國移動有限公司2010年5月歐式(現金計算)R類可贖回熊證D	0.250	86.88 per 100 units	82.88 per 100 units	2010/05/10	200,000,000	2010/01/13
69635	瑞士銀行	中國電信股份有限公司2010年6月歐式(現金計算)R類可贖回牛證C	0.250	2.680	3.080	2010/06/21	100,000,000	2010/01/13
69642	瑞士銀行	中國建設銀行股份有限公司2010年5月歐式(現金計算)R類可贖回熊證E	0.250	8.280	7.880	2010/05/24	100,000,000	2010/01/13
69632	瑞士銀行	中國遠洋控股股份有限公司2010年4月歐式(現金計算)R類可贖回牛證A	0.250	8.880	9.880	2010/04/19	100,000,000	2010/01/13
69633	瑞士銀行	中國遠洋控股股份有限公司2010年7月歐式(現金計算)R類可贖回牛證B	0.280	7.880	8.880	2010/07/05	100,000,000	2010/01/13
69631	瑞士銀行	長江實業(集團)有限公司2010年6月歐式(現金計算)R類可贖回牛證D	0.250	85.88 per 100 units	93.88 per 100 units	2010/06/07	100,000,000	2010/01/13



## 新上市牛熊證(續)

股份代號	發行機構	牛熊證	發行價 (港元)	行使水平/ 每10單位 認購價(港元)	贖回水平/ 每10單位 認購價(港元)	到期日	上市時之 發行單位	上市日期
69641	瑞士銀行	長江實業(集團)有限公司2010年6月歐式(現金計算)R類可贖回熊證E	0.250	121.88 per 100 units	113.88 per 100 units	2010/06/14	100,000,000	2010/01/13
69634	瑞士銀行	中國人壽保險股份有限公司2010年5月歐式(現金計算)R類可贖回牛證O	0.250	37.880	38.880	2010/05/03	200,000,000	2010/01/13
69644	瑞士銀行	中國人壽保險股份有限公司2010年5月歐式(現金計算)R類可贖回熊證P	0.455	43.880	42.880	2010/05/03	200,000,000	2010/01/13
69645	瑞士銀行	中國人壽保險股份有限公司2010年5月歐式(現金計算)R類可贖回熊證Q	0.560	44.880	43.880	2010/05/17	200,000,000	2010/01/13
69646	瑞士銀行	中國人壽保險股份有限公司2010年5月歐式(現金計算)R類可贖回熊證R	0.660	45.880	44.880	2010/05/17	200,000,000	2010/01/13
69643	瑞士銀行	招商銀行股份有限公司2010年6月歐式(現金計算)R類可贖回熊證C	0.480	25.880	23.880	2010/06/21	100,000,000	2010/01/13
69636	瑞士銀行	中國海洋石油有限公司2010年6月歐式(現金計算)R類可贖回牛證B	0.255	10.580	11.380	2010/06/07	100,000,000	2010/01/13
69657	瑞士銀行	iShares 安碩富時A50中國指數2010年5月歐式(現金計算)R類可贖回熊證B	0.250	16.980	16.380	2010/05/17	200,000,000	2010/01/13
69648	瑞士銀行	廣州富力地產股份有限公司2010年6月歐式(現金計算)R類可贖回熊證C	0.250	15.880	14.380	2010/06/07	100,000,000	2010/01/13
69652	瑞士銀行	香港交易及結算所有限公司2010年5月歐式(現金計算)R類可贖回牛證K	0.250	137.88 per 100 units	143.88 per 100 units	2010/05/03	200,000,000	2010/01/13
69602	瑞士銀行	香港交易及結算所有限公司2010年5月歐式(現金計算)R類可贖回熊證J	0.250	149.88 per 100 units	143.88 per 100 units	2010/05/17	200,000,000	2010/01/13
69654	瑞士銀行	香港交易及結算所有限公司2010年5月歐式(現金計算)R類可贖回熊證L	0.250	159.88 per 100 units	153.88 per 100 units	2010/05/03	200,000,000	2010/01/13
69655	瑞士銀行	香港交易及結算所有限公司2010年5月歐式(現金計算)R類可贖回熊證M	0.250	164.88 per 100 units	158.88 per 100 units	2010/05/17	200,000,000	2010/01/13
69656	瑞士銀行	香港交易及結算所有限公司2010年5月歐式(現金計算)R類可贖回熊證N	0.250	169.88 per 100 units	163.88 per 100 units	2010/05/17	200,000,000	2010/01/13
69649	瑞士銀行	匯豐控股有限公司2010年6月歐式(現金計算)R類可贖回熊證E	0.250	108.88 per 100 units	103.88 per 100 units	2010/06/07	200,000,000	2010/01/13
69626	瑞士銀行	恒生指數2010年4月歐式(現金計算)R類可贖回牛證H	0.250	21,900 per 12,000 units	22,400 per 12,000 units	2010/04/29	300,000,000	2010/01/13
69627	瑞士銀行	恒生指數2010年5月歐式(現金計算)R類可贖回牛證W	0.250	21,600 per 10,000 units	22,100 per 10,000 units	2010/05/28	300,000,000	2010/01/13
69628	瑞士銀行	恒生指數2010年6月歐式(現金計算)R類可贖回牛證J	0.250	21,400 per 10,000 units	21,900 per 10,000 units	2010/06/29	300,000,000	2010/01/13
69603	瑞士銀行	恒生指數2010年4月歐式(現金計算)R類可贖回熊證V	0.250	23,000 per 10,000 units	22,500 per 10,000 units	2010/04/29	300,000,000	2010/01/13
69604	瑞士銀行	恒生指數2010年5月歐式(現金計算)R類可贖回熊證A	0.250	22,800 per 10,000 units	22,300 per 10,000 units	2010/05/28	300,000,000	2010/01/13
69629	瑞士銀行	恒生指數2010年7月歐式(現金計算)R類可贖回熊證P	0.250	23,800 per 10,000 units	23,300 per 10,000 units	2010/07/29	300,000,000	2010/01/13
69650	瑞士銀行	和記美糖有限公司2010年6月歐式(現金計算)R類可贖回熊證D	0.250	68.88 per 100 units	63.88 per 100 units	2010/06/14	100,000,000	2010/01/13
69637	瑞士銀行	中國石油天然氣股份有限公司2010年6月歐式(現金計算)R類可贖回牛證B	0.250	8.280	8.880	2010/06/21	100,000,000	2010/01/13
69638	瑞士銀行	中國石油天然氣股份有限公司2010年6月歐式(現金計算)R類可贖回牛證C	0.250	8.780	9.380	2010/06/21	100,000,000	2010/01/13
69639	瑞士銀行	新鴻基地產發展有限公司2010年6月歐式(現金計算)R類可贖回牛證F	0.250	100.88 per 100 units	108.88 per 100 units	2010/06/14	100,000,000	2010/01/13
69651	瑞士銀行	新鴻基地產發展有限公司2010年6月歐式(現金計算)R類可贖回熊證G	0.255	141.88 per 100 units	133.88 per 100 units	2010/06/14	100,000,000	2010/01/13
69640	瑞士銀行	騰訊控股有限公司2010年6月歐式(現金計算)R類可贖回牛證C	0.250	155.88 per 100 units	163.88 per 100 units	2010/06/07	100,000,000	2010/01/13
69653	瑞士銀行	騰訊控股有限公司2010年6月歐式(現金計算)R類可贖回熊證D	0.335	206.88 per 100 units	198.88 per 100 units	2010/06/21	100,000,000	2010/01/13
69691	The Royal Bank of Scotland N.V.	中國海洋石油有限公司2010年6月歐式(現金計算)R類可贖回熊證A	0.251	15.180	14.180	2010/06/21	80,000,000	2010/01/14
69692	The Royal Bank of Scotland N.V.	中國海洋石油有限公司2010年6月歐式(現金計算)R類可贖回熊證B	0.342	16.180	15.180	2010/06/21	80,000,000	2010/01/14
69689	The Royal Bank of Scotland N.V.	香港交易及結算所有限公司2010年6月歐式(現金計算)R類可贖回牛證A	0.251	129.88 per 100 units	135.88 per 100 units	2010/06/21	80,000,000	2010/01/14
69690	The Royal Bank of Scotland N.V.	香港交易及結算所有限公司2010年6月歐式(現金計算)R類可贖回牛證B	0.250	134.88 per 100 units	140.88 per 100 units	2010/06/21	80,000,000	2010/01/14
69668	Credit Suisse AG	恒生指數2010年5月歐式(現金計算)R類可贖回牛證N	0.250	21,800 per 15,000 units	22,300 per 15,000 units	2010/05/28	210,000,000	2010/01/14
69669	Credit Suisse AG	恒生指數2010年6月歐式(現金計算)R類可贖回牛證Q	0.250	21,300 per 38,000 units	21,800 per 38,000 units	2010/06/29	190,000,000	2010/01/14
69673	Credit Suisse AG	恒生指數2010年5月歐式(現金計算)R類可贖回熊證A	0.250	22,900 per 10,000 units	22,400 per 10,000 units	2010/05/28	200,000,000	2010/01/14
69686	德意志銀行	中國移動有限公司2010年6月歐式(現金計算)R類可贖回牛證A	0.250	66.88 per 100 units	70.88 per 100 units	2010/06/14	150,000,000	2010/01/14
69666	德意志銀行	恒生指數2010年5月歐式(現金計算)R類可贖回牛證Y	0.250	21,800 per 10,000 units	22,300 per 10,000 units	2010/05/28	300,000,000	2010/01/14
69687	德意志銀行	恒生指數2010年7月歐式(現金計算)R類可贖回牛證A	0.250	20,400 per 40,000 units	21,000 per 40,000 units	2010/07/29	300,000,000	2010/01/14
69688	德意志銀行	恒生指數2010年5月歐式(現金計算)R類可贖回熊證Z	0.250	23,000 per 15,000 units	22,400 per 15,000 units	2010/05/28	300,000,000	2010/01/14
69693	高盛結構產品(亞洲)有限公司	恒生指數2010年5月歐式(現金計算)R類可贖回熊證S	0.250	22,900 per 15,000 units	22,400 per 15,000 units	2010/05/28	200,000,000	2010/01/14
69682	KBC Financial Products International Ltd.	香港交易及結算所有限公司2010年5月歐式(現金計算)R類可贖回牛證A	0.250	134.88 per 100 units	140.88 per 100 units	2010/05/10	188,000,000	2010/01/14
69683	荷蘭合作銀行	恒生指數2010年6月歐式(現金計算)R類可贖回牛證B	0.250	21,300 per 12,000 units	21,800 per 12,000 units	2010/06/29	200,000,000	2010/01/14
69685	荷蘭合作銀行	恒生指數2010年6月歐式(現金計算)R類可贖回牛證T	0.250	21,700 per 12,000 units	22,200 per 12,000 units	2010/06/29	200,000,000	2010/01/14

## 新上市牛熊證(續)

股份代號	發行機構	牛熊證	發行價 (港元)	行使水平/ 每10單位 認購價(港元)	贖回水平/ 每10單位 認購價(港元)	到期日	上市時之 發行單位	上市日期
69684	荷蘭合作銀行	恒生指數2010年6月歐式(現金計算)R類可贖回牛證U	0.250	21,500 per 12,000 units	22,000 per 12,000 units	2010/06/29	200,000,000	2010/01/14
69675	瑞士銀行	中國鋁業股份有限公司2010年6月歐式(現金計算)R類可贖回熊證G	0.250	12.380	11.380	2010/06/21	100,000,000	2010/01/14
69670	瑞士銀行	交通銀行股份有限公司2010年6月歐式(現金計算)R類可贖回牛證C	0.250	7.780	8.380	2010/06/07	100,000,000	2010/01/14
69674	瑞士銀行	iShares 安碩富時A50中國指數2010年4月歐式(現金計算)R類可贖回牛證K	0.250	13.780	14.380	2010/04/19	200,000,000	2010/01/14
69671	瑞士銀行	香港交易及結算所有限公司2010年5月歐式(現金計算)R類可贖回牛證P	0.250	142.88 per 100 units	148.88 per 100 units	2010/05/17	200,000,000	2010/01/14
69667	瑞士銀行	香港交易及結算所有限公司2010年5月歐式(現金計算)R類可贖回熊證O	0.250	154.88 per 100 units	148.88 per 100 units	2010/05/17	200,000,000	2010/01/14
69679	瑞士銀行	恒生中國企業指數2010年6月歐式(現金計算)R類可贖回牛證A	0.250	11,500 per 20,000 units	12,000 per 20,000 units	2010/06/29	200,000,000	2010/01/14
69678	瑞士銀行	恒生指數2010年4月歐式(現金計算)R類可贖回牛證P	0.250	21,800 per 10,000 units	22,300 per 10,000 units	2010/04/29	300,000,000	2010/01/14
69680	瑞士銀行	中國平安保險(集團)股份有限公司2010年6月歐式(現金計算)R類可贖回牛證B	0.250	22,900 per 12,000 units	22,400 per 12,000 units	2010/06/29	300,000,000	2010/01/14
69681	瑞士銀行	恒生指數2010年7月歐式(現金計算)R類可贖回熊證Q	0.250	23,000 per 15,000 units	22,500 per 15,000 units	2010/07/29	300,000,000	2010/01/14
69672			0.250	57.88 per 100 units	63.88 per 100 units	2010/06/14	100,000,000	2010/01/14
69676	瑞士銀行	中國平安保險(集團)股份有限公司2010年6月歐式(現金計算)R類可贖回熊證C	0.250	84.88 per 100 units	78.88 per 100 units	2010/06/14	100,000,000	2010/01/14
69677	瑞士銀行	中國平安保險(集團)股份有限公司2010年6月歐式(現金計算)R類可贖回熊證D	0.250	89.88 per 100 units	83.88 per 100 units	2010/06/21	100,000,000	2010/01/14
69700	Credit Suisse AG	香港交易及結算所有限公司2010年5月歐式(現金計算)R類可贖回牛證I	0.250	139 per 100 units	145 per 100 units	2010/05/31	100,000,000	2010/01/15
69699	Credit Suisse AG	恒生指數2010年6月歐式(現金計算)R類可贖回牛證R	0.250	21,600 per 15,000 units	22,100 per 15,000 units	2010/06/29	210,000,000	2010/01/15
69704	Credit Suisse AG	恒生指數2010年6月歐式(現金計算)R類可贖回熊證S	0.250	23,000 per 15,000 units	22,500 per 15,000 units	2010/06/29	210,000,000	2010/01/15
69714	德意志銀行	香港交易及結算所有限公司2010年7月歐式(現金計算)R類可贖回熊證A	0.300	176.18 per 100 units	170.18 per 100 units	2010/07/12	150,000,000	2010/01/15
69715	德意志銀行	香港交易及結算所有限公司2010年7月歐式(現金計算)R類可贖回熊證B	0.410	186.18 per 100 units	180.18 per 100 units	2010/07/12	150,000,000	2010/01/15
69713	德意志銀行	匯豐控股有限公司2010年5月歐式(現金計算)R類可贖回熊證B	0.250	110.88 per 100 units	105.88 per 100 units	2010/05/10	150,000,000	2010/01/15
69712	德意志銀行	恒生指數2010年6月歐式(現金計算)R類可贖回牛證Q	0.250	21,400 per 10,000 units	21,900 per 10,000 units	2010/06/29	300,000,000	2010/01/15
69695	SGA Societe Generale Acceptance N.V.	恒生指數2010年6月歐式(現金計算)R類可贖回熊證V	0.250	22,900 per 10,000 units	22,400 per 10,000 units	2010/06/29	300,000,000	2010/01/15
69694	SGA Societe Generale Acceptance N.V.	恒生指數2010年6月歐式(現金計算)R類可贖回熊證W	0.250	22,800 per 12,000 units	22,300 per 12,000 units	2010/06/29	300,000,000	2010/01/15
69696	瑞士銀行	中國移動有限公司2010年5月歐式(現金計算)R類可贖回熊證E	0.250	78.88 per 100 units	74.88 per 100 units	2010/05/10	200,000,000	2010/01/15
69702	瑞士銀行	招商銀行股份有限公司2010年6月歐式(現金計算)R類可贖回牛證D	0.360	16.880	18.880	2010/06/21	100,000,000	2010/01/15
69705	瑞士銀行	中國海洋石油有限公司2010年6月歐式(現金計算)R類可贖回熊證C	0.250	14.680	13.680	2010/06/07	100,000,000	2010/01/15
69706	瑞士銀行	中國海洋石油有限公司2010年6月歐式(現金計算)R類可贖回熊證D	0.250	15.180	14.380	2010/06/21	100,000,000	2010/01/15
69703	瑞士銀行	中國神華能源股份有限公司2010年5月歐式(現金計算)R類可贖回熊證D	0.250	45.88 per 100 units	43.88 per 100 units	2010/05/31	100,000,000	2010/01/15
69697	瑞士銀行	iShares 安碩富時A50中國指數2010年5月歐式(現金計算)R類可贖回牛證C	0.250	12.780	13.380	2010/05/17	200,000,000	2010/01/15
69707	瑞士銀行	香港交易及結算所有限公司2010年5月歐式(現金計算)R類可贖回熊證Q	0.250	174.88 per 100 units	168.88 per 100 units	2010/05/24	200,000,000	2010/01/15
69708	瑞士銀行	香港交易及結算所有限公司2010年5月歐式(現金計算)R類可贖回熊證R	0.295	179.88 per 100 units	173.88 per 100 units	2010/05/31	200,000,000	2010/01/15
69709	瑞士銀行	香港交易及結算所有限公司2010年6月歐式(現金計算)R類可贖回熊證C	0.445	194.88 per 100 units	188.88 per 100 units	2010/06/21	200,000,000	2010/01/15
69701	瑞士銀行	恒生指數2010年8月歐式(現金計算)R類可贖回牛證C	0.250	21,500 per 15,000 units	22,000 per 15,000 units	2010/08/30	300,000,000	2010/01/15
69698	瑞士銀行	恒生指數2010年8月歐式(現金計算)R類可贖回熊證B	0.250	22,800 per 38,000 units	22,300 per 38,000 units	2010/08/30	400,000,000	2010/01/15
69710	瑞士銀行	中國石油天然氣股份有限公司2010年6月歐式(現金計算)R類可贖回熊證D	0.250	11.480	10.680	2010/06/21	100,000,000	2010/01/15
69711	瑞士銀行	中國石油天然氣股份有限公司2010年6月歐式(現金計算)R類可贖回熊證E	0.250	11.980	11.380	2010/06/28	100,000,000	2010/01/15
69739	BNP Paribas Arbitrage Issuance B.V.	恒生指數2010年5月歐式(現金計算)R類可贖回牛證R	0.250	20,800 per 13,000 units	21,300 per 13,000 units	2010/05/28	300,000,000	2010/01/18
69743	BNP Paribas Arbitrage Issuance B.V.	恒生指數2010年5月歐式(現金計算)R類可贖回熊證S	0.250	23,000 per 13,000 units	22,500 per 13,000 units	2010/05/28	300,000,000	2010/01/18
69736	Credit Suisse AG	香港交易及結算所有限公司2010年5月歐式(現金計算)R類可贖回熊證J	0.250	174 per 100 units	168 per 100 units	2010/05/31	100,000,000	2010/01/18
69737	Credit Suisse AG	香港交易及結算所有限公司2010年6月歐式(現金計算)R類可贖回熊證C	0.420	194 per 100 units	188 per 100 units	2010/06/28	100,000,000	2010/01/18
69735	Credit Suisse AG	恒生指數2010年5月歐式(現金計算)R類可贖回牛證I	0.250	22,100 per 10,000 units	22,600 per 10,000 units	2010/05/28	200,000,000	2010/01/18
69726	Credit Suisse AG	恒生指數2010年5月歐式(現金計算)R類可贖回熊證R	0.250	23,100 per 10,000 units	22,600 per 10,000 units	2010/05/28	200,000,000	2010/01/18
69738	Credit Suisse AG	騰訊控股有限公司2010年6月歐式(現金計算)R類可贖回熊證A	0.350	206 per 100 units	198 per 100 units	2010/06/28	100,000,000	2010/01/18
69727	德意志銀行	恒生指數2010年6月歐式(現金計算)R類可贖回牛證S	0.250	22,100 per 12,000 units	22,600 per 12,000 units	2010/06/29	300,000,000	2010/01/18

## 新上市牛熊證 (續)

股份代號	發行機構	牛熊證	發行價 (港元)	行使水平 / 每 10 單位 認購價 (港元)	贖回水平 / 每 10 單位 認購價 (港元)	到期日	上市時之發行單位	上市日期
69728	德意志銀行	恒生指數2010年7月歐式(現金計算)R類可贖回牛證B	0.250	21,400 per 40,000 units	22,000 per 40,000 units	2010/07/29	300,000,000	2010/01/18
69725	德意志銀行	恒生指數2010年6月歐式(現金計算)R類可贖回牛證R	0.250	23,100 per 12,000 units	22,600 per 12,000 units	2010/06/29	300,000,000	2010/01/18
69734	KBC Financial Products International Ltd.	恒生指數2010年4月歐式(現金計算)R類可贖回牛證F	0.250	22,100 per 12,000 units	22,600 per 12,000 units	2010/04/29	248,000,000	2010/01/18
69718	SGA Societe Generale Acceptance N.V.	中國移動有限公司2010年6月歐式(現金計算)R類可贖回牛證C	0.250	67 per 100 units	70 per 100 units	2010/06/30	300,000,000	2010/01/18
69716	SGA Societe Generale Acceptance N.V.	香港交易及結算所有限公司2010年5月歐式(現金計算)R類可贖回牛證D	0.250	130 per 100 units	138 per 100 units	2010/05/26	150,000,000	2010/01/18
69717	SGA Societe Generale Acceptance N.V.	香港交易及結算所有限公司2010年5月歐式(現金計算)R類可贖回牛證E	0.250	135 per 100 units	143 per 100 units	2010/05/26	150,000,000	2010/01/18
69721	SGA Societe Generale Acceptance N.V.	香港交易及結算所有限公司2010年5月歐式(現金計算)R類可贖回牛證F	0.250	166 per 100 units	158 per 100 units	2010/05/26	150,000,000	2010/01/18
69729	SGA Societe Generale Acceptance N.V.	恒生指數2010年6月歐式(現金計算)R類可贖回牛證D	0.250	22,000 per 12,000 units	22,500 per 12,000 units	2010/06/29	300,000,000	2010/01/18
69730	SGA Societe Generale Acceptance N.V.	恒生指數2010年6月歐式(現金計算)R類可贖回牛證Z	0.250	22,100 per 10,000 units	22,600 per 10,000 units	2010/06/29	300,000,000	2010/01/18
69719	瑞士銀行	中國鋁業股份有限公司2010年6月歐式(現金計算)R類可贖回牛證H	0.250	8.880	9.880	2010/06/07	100,000,000	2010/01/18
69731	瑞士銀行	中國移動有限公司2010年5月歐式(現金計算)R類可贖回牛證F	0.250	70.88 per 100 units	74.88 per 100 units	2010/05/10	200,000,000	2010/01/18
69723	瑞士銀行	中國遠洋控股股份有限公司2010年7月歐式(現金計算)R類可贖回牛證C	0.360	13.880	12.880	2010/07/12	100,000,000	2010/01/18
69720	瑞士銀行	長江實業(集團)有限公司2010年6月歐式(現金計算)R類可贖回牛證F	0.250	90.88 per 100 units	98.88 per 100 units	2010/06/07	100,000,000	2010/01/18
69722	瑞士銀行	中國海洋石油有限公司2010年6月歐式(現金計算)R類可贖回牛證E	0.250	11.080	11.880	2010/06/07	100,000,000	2010/01/18
69732	瑞士銀行	恒生指數2010年6月歐式(現金計算)R類可贖回牛證L	0.250	22,000 per 10,000 units	22,500 per 10,000 units	2010/06/29	300,000,000	2010/01/18
69733	瑞士銀行	恒生指數2010年7月歐式(現金計算)R類可贖回牛證R	0.250	22,100 per 12,000 units	22,600 per 12,000 units	2010/07/29	300,000,000	2010/01/18
69724	瑞士銀行	恒生指數2010年5月歐式(現金計算)R類可贖回牛證J	0.250	23,100 per 12,000 units	22,600 per 12,000 units	2010/05/28	300,000,000	2010/01/18
69301*	香港上海匯豐銀行有限公司	iShares 安碩富時A50中國指數2010年6月歐式(現金計算)R類可贖回牛證C	0.138	13.080	13.380	2010/06/18	120,000,000	2010/01/18
69754	Credit Suisse AG	中國移動有限公司2010年4月歐式(現金計算)R類可贖回牛證E	0.250	68 per 100 units	73 per 100 units	2010/04/26	100,000,000	2010/01/19
69747	Credit Suisse AG	恒生指數2010年5月歐式(現金計算)R類可贖回牛證E	0.250	21,700 per 10,000 units	22,200 per 10,000 units	2010/05/28	200,000,000	2010/01/19
69748	德意志銀行	恒生指數2010年6月歐式(現金計算)R類可贖回牛證T	0.250	21,700 per 12,000 units	22,200 per 12,000 units	2010/06/29	300,000,000	2010/01/19
69756	高盛結構產品(亞洲)有限公司	恒生指數2010年6月歐式(現金計算)R類可贖回牛證A	0.250	23,100 per 12,000 units	22,600 per 12,000 units	2010/06/29	200,000,000	2010/01/19
69741	香港上海匯豐銀行有限公司	中國人壽保險股份有限公司2010年6月歐式(現金計算)R類可贖回牛證A	0.380	34.400	35.280	2010/06/25	100,000,000	2010/01/19
69742	香港上海匯豐銀行有限公司	恒生指數2010年6月歐式(現金計算)R類可贖回牛證Q	0.250	21,300 per 13,000 units	21,800 per 13,000 units	2010/06/29	160,000,000	2010/01/19
69755	KBC Financial Products International Ltd.	恒生指數2010年4月歐式(現金計算)R類可贖回牛證E	0.250	21,700 per 12,000 units	22,200 per 12,000 units	2010/04/29	248,000,000	2010/01/19
69749	Macquarie Bank Ltd.	恒生指數2010年4月歐式(現金計算)R類可贖回牛證C	0.250	20,500 per 12,000 units	21,000 per 12,000 units	2010/04/29	300,000,000	2010/01/19
69740	荷蘭合作銀行	恒生指數2010年6月歐式(現金計算)R類可贖回牛證Q	0.250	21,900 per 12,000 units	22,400 per 12,000 units	2010/06/29	200,000,000	2010/01/19
69745	荷蘭合作銀行	恒生指數2010年6月歐式(現金計算)R類可贖回牛證A	0.250	23,700 per 12,000 units	23,200 per 12,000 units	2010/06/29	200,000,000	2010/01/19
69746	荷蘭合作銀行	恒生指數2010年6月歐式(現金計算)R類可贖回牛證Y	0.250	23,900 per 12,000 units	23,400 per 12,000 units	2010/06/29	200,000,000	2010/01/19
69744	荷蘭合作銀行	恒生指數2010年6月歐式(現金計算)R類可贖回牛證Z	0.250	23,500 per 12,000 units	23,000 per 12,000 units	2010/06/29	200,000,000	2010/01/19
69750	瑞士銀行	中國人壽保險股份有限公司2010年5月歐式(現金計算)R類可贖回牛證S	0.250	36.880	37.880	2010/05/03	200,000,000	2010/01/19
69753	瑞士銀行	iShares 安碩富時A50中國指數2010年5月歐式(現金計算)R類可贖回牛證D	0.250	14.980	14.380	2010/05/17	200,000,000	2010/01/19
69752	瑞士銀行	恒生指數2010年6月歐式(現金計算)R類可贖回牛證I	0.250	21,700 per 12,000 units	22,200 per 12,000 units	2010/06/29	300,000,000	2010/01/19
69751	瑞士銀行	恒生指數2010年6月歐式(現金計算)R類可贖回牛證D	0.250	21,800 per 38,000 units	22,300 per 38,000 units	2010/08/30	400,000,000	2010/01/19
69783	BNP Paribas Arbitrage Issuance B.V.	恒生指數2010年5月歐式(現金計算)R類可贖回牛證T	0.250	20,600 per 10,000 units	21,200 per 10,000 units	2010/05/28	300,000,000	2010/01/20
69785	BNP Paribas Arbitrage Issuance B.V.	恒生指數2010年4月歐式(現金計算)R類可贖回牛證F	0.250	22,700 per 12,000 units	22,200 per 12,000 units	2010/04/29	300,000,000	2010/01/20
69784	BNP Paribas Arbitrage Issuance B.V.	恒生指數2010年4月歐式(現金計算)R類可贖回牛證Q	0.250	22,500 per 15,000 units	22,000 per 15,000 units	2010/04/29	300,000,000	2010/01/20
69787	BNP Paribas Arbitrage Issuance B.V.	恒生指數2010年5月歐式(現金計算)R類可贖回牛證U	0.250	23,000 per 11,000 units	22,400 per 11,000 units	2010/05/28	300,000,000	2010/01/20
69788	BNP Paribas Arbitrage Issuance B.V.	恒生指數2010年5月歐式(現金計算)R類可贖回牛證V	0.250	23,100 per 12,000 units	22,600 per 12,000 units	2010/05/28	300,000,000	2010/01/20
69786	BNP Paribas Arbitrage Issuance B.V.	恒生指數2010年6月歐式(現金計算)R類可贖回牛證C	0.250	24,200 per 38,000 units	23,700 per 38,000 units	2010/06/29	300,000,000	2010/01/20
69812	Credit Suisse AG	中國移動有限公司2010年6月歐式(現金計算)R類可贖回牛證C	0.250	88 per 100 units	83 per 100 units	2010/06/28	100,000,000	2010/01/20
69813	Credit Suisse AG	中國移動有限公司2010年6月歐式(現金計算)R類可贖回牛證D	0.250	100 per 100 units	95 per 100 units	2010/06/28	100,000,000	2010/01/20
69811	Credit Suisse AG	中國人壽保險股份有限公司2010年5月歐式(現金計算)R類可贖回牛證L	0.270	40.000	38.800	2010/05/24	100,000,000	2010/01/20

## 新上市牛熊證(續)

股份代號	發行機構	牛熊證	發行價(港元)	行使水平/ 每10單位 認購價(港元)	贖回水平/ 每10單位 認購價(港元)	到期日	上市時之 發行單位	上市日期
69814	Credit Suisse AG	iShares 安碩富時A50中國指數2010年5月期式(現金計算)R類可贖回熊證D	0.250	15,400	14,800	2010/05/31	100,000,000	2010/01/20
69815	Credit Suisse AG	香港交易及結算所有限公司2010年5月期式(現金計算)R類可贖回熊證K	0.250	164 per 100 units	158 per 100 units	2010/05/31	100,000,000	2010/01/20
69764	Credit Suisse AG	恒生指數2010年5月期式(現金計算)R類可贖回牛證F	0.250	21,500 per 10,000 units	22,000 per 10,000 units	2010/05/28	200,000,000	2010/01/20
69798	Credit Suisse AG	恒生指數2010年5月期式(現金計算)R類可贖回熊證S	0.250	22,300 per 10,000 units	21,800 per 10,000 units	2010/05/28	200,000,000	2010/01/20
69799	Credit Suisse AG	恒生指數2010年6月期式(現金計算)R類可贖回熊證T	0.250	22,600 per 15,000 units	22,100 per 15,000 units	2010/06/29	210,000,000	2010/01/20
69805	德意志銀行	中國人壽保險股份有限公司2010年6月期式(現金計算)R類可贖回熊證E	0.260	38,680	37,680	2010/06/14	150,000,000	2010/01/20
69806	德意志銀行	中國人壽保險股份有限公司2010年6月期式(現金計算)R類可贖回熊證F	0.350	39,680	38,680	2010/06/14	150,000,000	2010/01/20
69804	德意志銀行	中國石油化工股份有限公司2010年6月期式(現金計算)R類可贖回牛證A	0.250	5,500	6,000	2010/06/28	150,000,000	2010/01/20
69808	德意志銀行	中國石油化工股份有限公司2010年6月期式(現金計算)R類可贖回熊證B	0.250	7,500	7,000	2010/06/28	150,000,000	2010/01/20
69807	德意志銀行	iShares 安碩富時A50中國指數2010年5月期式(現金計算)R類可贖回熊證C	0.250	15,280	14,680	2010/05/31	150,000,000	2010/01/20
69801	德意志銀行	恒生指數2010年5月期式(現金計算)R類可贖回牛證A	0.270	20,200 per 12,000 units	20,700 per 12,000 units	2010/05/28	300,000,000	2010/01/20
69762	德意志銀行	恒生指數2010年5月期式(現金計算)R類可贖回牛證D	0.260	21,300 per 12,000 units	21,800 per 12,000 units	2010/05/28	300,000,000	2010/01/20
69763	德意志銀行	恒生指數2010年5月期式(現金計算)R類可贖回牛證F	0.250	21,500 per 12,000 units	22,000 per 12,000 units	2010/05/28	300,000,000	2010/01/20
69802	德意志銀行	恒生指數2010年6月期式(現金計算)R類可贖回牛證U	0.320	19,800 per 12,000 units	20,300 per 12,000 units	2010/06/29	300,000,000	2010/01/20
69803	德意志銀行	恒生指數2010年6月期式(現金計算)R類可贖回牛證V	0.250	20,300 per 15,000 units	20,800 per 15,000 units	2010/06/29	300,000,000	2010/01/20
69800	德意志銀行	恒生指數2010年4月期式(現金計算)R類可贖回熊證V	0.250	22,300 per 12,000 units	21,800 per 12,000 units	2010/04/29	300,000,000	2010/01/20
69771	德意志銀行	恒生指數2010年5月期式(現金計算)R類可贖回熊證J	0.250	22,400 per 12,000 units	21,900 per 12,000 units	2010/05/28	300,000,000	2010/01/20
69772	德意志銀行	恒生指數2010年5月期式(現金計算)R類可贖回熊證K	0.270	22,600 per 12,000 units	22,100 per 12,000 units	2010/05/28	300,000,000	2010/01/20
69796	高盛結構產品(亞洲)有限公司	恒生指數2010年6月期式(現金計算)R類可贖回熊證B	0.250	22,500 per 15,000 units	22,000 per 15,000 units	2010/06/29	200,000,000	2010/01/20
69797	高盛結構產品(亞洲)有限公司	恒生指數2010年6月期式(現金計算)R類可贖回熊證C	0.250	22,700 per 12,000 units	22,200 per 12,000 units	2010/06/29	200,000,000	2010/01/20
69758	香港上海匯豐銀行有限公司	中國鋁業股份有限公司2010年7月期式(現金計算)R類可贖回牛證A	0.260	7,880	8,380	2010/07/23	100,000,000	2010/01/20
69759	香港上海匯豐銀行有限公司	中國建設銀行股份有限公司2010年6月期式(現金計算)R類可贖回牛證A	0.250	5,200	5,500	2010/06/11	120,000,000	2010/01/20
69761	KBC Financial Products International Ltd.	恒生指數2010年4月期式(現金計算)R類可贖回牛證L	0.250	21,500 per 12,000 units	22,000 per 12,000 units	2010/04/29	248,000,000	2010/01/20
69760	KBC Financial Products International Ltd.	恒生指數2010年4月期式(現金計算)R類可贖回牛證M	0.250	21,300 per 10,000 units	21,800 per 10,000 units	2010/04/29	208,000,000	2010/01/20
69794	KBC Financial Products International Ltd.	恒生指數2010年4月期式(現金計算)R類可贖回熊證I	0.250	22,300 per 10,000 units	21,800 per 10,000 units	2010/04/29	208,000,000	2010/01/20
69795	KBC Financial Products International Ltd.	恒生指數2010年4月期式(現金計算)R類可贖回熊證J	0.250	22,500 per 12,000 units	22,000 per 12,000 units	2010/04/29	248,000,000	2010/01/20
69782	荷蘭合作銀行	恒生指數2010年6月期式(現金計算)R類可贖回牛證J	0.250	20,900 per 12,000 units	21,400 per 12,000 units	2010/06/29	200,000,000	2010/01/20
69781	荷蘭合作銀行	恒生指數2010年6月期式(現金計算)R類可贖回牛證K	0.250	20,700 per 12,000 units	21,200 per 12,000 units	2010/06/29	200,000,000	2010/01/20
69809	荷蘭合作銀行	恒生指數2010年6月期式(現金計算)R類可贖回熊證H	0.250	22,300 per 12,000 units	21,800 per 12,000 units	2010/06/29	200,000,000	2010/01/20
69810	荷蘭合作銀行	恒生指數2010年6月期式(現金計算)R類可贖回熊證I	0.250	22,500 per 12,000 units	22,000 per 12,000 units	2010/06/29	200,000,000	2010/01/20
69776	荷蘭合作銀行	恒生指數2010年6月期式(現金計算)R類可贖回熊證V	0.250	23,000 per 12,000 units	22,500 per 12,000 units	2010/06/29	200,000,000	2010/01/20
69775	荷蘭合作銀行	恒生指數2010年6月期式(現金計算)R類可贖回熊證W	0.250	22,800 per 12,000 units	22,300 per 12,000 units	2010/06/29	200,000,000	2010/01/20
69774	荷蘭合作銀行	恒生指數2010年6月期式(現金計算)R類可贖回熊證X	0.250	22,600 per 12,000 units	22,100 per 12,000 units	2010/06/29	200,000,000	2010/01/20
69773	SGA Societe Generale Acceptance N.V.	恒生指數2010年6月期式(現金計算)R類可贖回牛證X	0.250	21,300 per 15,000 units	21,800 per 15,000 units	2010/06/29	300,000,000	2010/01/20
69779	SGA Societe Generale Acceptance N.V.	恒生指數2010年6月期式(現金計算)R類可贖回熊證A	0.250	22,600 per 10,000 units	22,100 per 10,000 units	2010/06/29	300,000,000	2010/01/20
69778	SGA Societe Generale Acceptance N.V.	恒生指數2010年6月期式(現金計算)R類可贖回熊證C	0.250	22,500 per 12,000 units	22,000 per 12,000 units	2010/06/29	300,000,000	2010/01/20
69777	SGA Societe Generale Acceptance N.V.	恒生指數2010年6月期式(現金計算)R類可贖回熊證Q	0.250	22,400 per 15,000 units	21,900 per 15,000 units	2010/06/29	300,000,000	2010/01/20
69780	SGA Societe Generale Acceptance N.V.	恒生指數2010年6月期式(現金計算)R類可贖回熊證U	0.250	22,700 per 15,000 units	22,200 per 15,000 units	2010/06/29	300,000,000	2010/01/20
69757	SGA Societe Generale Acceptance N.V.	恒生指數2010年6月期式(現金計算)R類可贖回熊證Y	0.250	23,100 per 12,000 units	22,600 per 12,000 units	2010/06/29	300,000,000	2010/01/20
69793	瑞士銀行	中國移動有限公司2010年5月期式(現金計算)R類可贖回牛證H	0.250	72.88 per 100 units	76.88 per 100 units	2010/05/03	200,000,000	2010/01/20
69769	瑞士銀行	中國移動有限公司2010年5月期式(現金計算)R類可贖回熊證G	0.250	80.88 per 100 units	76.88 per 100 units	2010/05/03	200,000,000	2010/01/20
69768	瑞士銀行	中國石油化工股份有限公司2010年6月期式(現金計算)R類可贖回牛證A	0.250	6,080	6,580	2010/06/21	100,000,000	2010/01/20
69789	瑞士銀行	iShares 安碩富時A50中國指數2010年5月期式(現金計算)R類可贖回牛證E	0.250	13,280	13,880	2010/05/17	200,000,000	2010/01/20



## 新上市牛熊證(續)

股份代號	發行機構	牛熊證	發行價 (港元)	行使水平/ 每10單位 認購價(港元)	贖回水平/ 每10單位 認購價(港元)	到期日	上市時之 發行單位	上市日期
69770	瑞士銀行	香港交易及結算所有限公司2010年6月歐式(現金計算)R類可贖回熊證D	0.340	184.88 per 100 units	178.88 per 100 units	2010/06/14	200,000,000	2010/01/20
69790	瑞士銀行	恒生中國企業指數2010年6月歐式(現金計算)R類可贖回熊證B	0.250	13,500 per 20,000 units	13,000 per 20,000 units	2010/06/29	200,000,000	2010/01/20
69766	瑞士銀行	恒生指數2010年4月歐式(現金計算)R類可贖回牛證D	0.250	21,500 per 10,000 units	22,000 per 10,000 units	2010/04/29	300,000,000	2010/01/20
69765	瑞士銀行	恒生指數2010年4月歐式(現金計算)R類可贖回牛證J	0.250	21,300 per 12,000 units	21,800 per 12,000 units	2010/04/29	300,000,000	2010/01/20
69767	瑞士銀行	恒生指數2010年5月歐式(現金計算)R類可贖回牛證W	0.250	21,600 per 10,000 units	22,100 per 10,000 units	2010/05/28	300,000,000	2010/01/20
69791	瑞士銀行	恒生指數2010年4月歐式(現金計算)R類可贖回熊證N	0.250	22,500 per 10,000 units	22,000 per 10,000 units	2010/04/29	300,000,000	2010/01/20
69792	瑞士銀行	恒生指數2010年6月歐式(現金計算)R類可贖回熊證W	0.250	22,300 per 12,000 units	21,800 per 12,000 units	2010/06/29	300,000,000	2010/01/20
69410 <sup>a</sup>	瑞士銀行	中國聯合網絡通信(香港)股份有限公司2010年6月歐式(現金計算)R類可贖回牛證A	0.232	7.880	8.880	2010/06/14	100,000,000	2010/01/20
69828	Credit Suisse AG	香港交易及結算所有限公司2010年5月歐式(現金計算)R類可贖回熊證L	0.250	159 per 100 units	153 per 100 units	2010/05/31	100,000,000	2010/01/21
69827	Credit Suisse AG	恒生指數2010年5月歐式(現金計算)R類可贖回牛證W	0.250	21,300 per 10,000 units	21,800 per 10,000 units	2010/05/28	200,000,000	2010/01/21
69816	Credit Suisse AG	恒生指數2010年5月歐式(現金計算)R類可贖回熊證Y	0.250	22,500 per 10,000 units	22,000 per 10,000 units	2010/05/28	200,000,000	2010/01/21
69822	德意志銀行	中國移動有限公司2010年6月歐式(現金計算)R類可贖回牛證B	0.250	71.68 per 100 units	75.68 per 100 units	2010/06/14	150,000,000	2010/01/21
69821	德意志銀行	中國建設銀行股份有限公司2010年7月歐式(現金計算)R類可贖回牛證A	0.250	5.180	5.680	2010/07/05	150,000,000	2010/01/21
69823	德意志銀行	iShares 安碩羅時A50中國指數2010年6月歐式(現金計算)R類可贖回牛證A	0.290	11.580	12.180	2010/06/14	150,000,000	2010/01/21
69820	德意志銀行	恒生指數2010年5月歐式(現金計算)R類可贖回牛證O	0.250	21,200 per 10,000 units	21,700 per 10,000 units	2010/05/28	300,000,000	2010/01/21
69824	德意志銀行	恒生指數2010年5月歐式(現金計算)R類可贖回熊證L	0.250	22,600 per 15,000 units	22,000 per 15,000 units	2010/05/28	300,000,000	2010/01/21
69825	德意志銀行	恒生指數2010年5月歐式(現金計算)R類可贖回熊證S	0.280	23,300 per 15,000 units	22,800 per 15,000 units	2010/05/28	300,000,000	2010/01/21
69826	德意志銀行	恒生指數2010年6月歐式(現金計算)R類可贖回熊證W	0.330	23,400 per 12,000 units	22,900 per 12,000 units	2010/06/29	300,000,000	2010/01/21
69829	瑞士銀行	中國移動有限公司2010年5月歐式(現金計算)R類可贖回牛證J	0.250	74.88 per 100 units	78.88 per 100 units	2010/05/10	200,000,000	2010/01/21
69817	瑞士銀行	中國移動有限公司2010年5月歐式(現金計算)R類可贖回熊證I	0.250	82.88 per 100 units	78.88 per 100 units	2010/05/10	200,000,000	2010/01/21
69833	瑞士銀行	中國移動有限公司2010年6月歐式(現金計算)R類可贖回熊證A	0.250	90.88 per 100 units	86.88 per 100 units	2010/06/21	200,000,000	2010/01/21
69834	瑞士銀行	中國移動有限公司2010年6月歐式(現金計算)R類可贖回熊證B	0.250	92.88 per 100 units	88.88 per 100 units	2010/06/21	200,000,000	2010/01/21
69835	瑞士銀行	中國移動有限公司2010年6月歐式(現金計算)R類可贖回熊證C	0.250	94.88 per 100 units	90.88 per 100 units	2010/06/28	200,000,000	2010/01/21
69832	瑞士銀行	中國人壽保險股份有限公司2010年5月歐式(現金計算)R類可贖回牛證T	0.250	35.880	36.880	2010/05/17	200,000,000	2010/01/21
69838	瑞士銀行	中國人壽保險股份有限公司2010年5月歐式(現金計算)R類可贖回熊證U	0.250	38.880	37.880	2010/05/17	200,000,000	2010/01/21
69830	瑞士銀行	香港交易及結算所有限公司2010年5月歐式(現金計算)R類可贖回牛證T	0.250	142.88 per 100 units	148.88 per 100 units	2010/05/17	200,000,000	2010/01/21
69818	瑞士銀行	香港交易及結算所有限公司2010年5月歐式(現金計算)R類可贖回熊證S	0.250	154.88 per 100 units	148.88 per 100 units	2010/05/17	200,000,000	2010/01/21
69836	瑞士銀行	恒生指數2010年6月歐式(現金計算)R類可贖回牛證K	0.250	21,200 per 10,000 units	21,700 per 10,000 units	2010/06/29	300,000,000	2010/01/21
69837	瑞士銀行	恒生指數2010年4月歐式(現金計算)R類可贖回熊證R	0.250	22,700 per 12,000 units	22,200 per 12,000 units	2010/04/29	300,000,000	2010/01/21
69819	瑞士銀行	恒生指數2010年7月歐式(現金計算)R類可贖回熊證S	0.250	22,400 per 10,000 units	21,900 per 10,000 units	2010/07/29	300,000,000	2010/01/21
69831	瑞士銀行	和記黃埔有限公司2010年6月歐式(現金計算)R類可贖回牛證E	0.250	48.88 per 100 units	53.88 per 100 units	2010/06/14	100,000,000	2010/01/21
69863	BNP Paribas Arbitrage Issuance B.V.	恒生指數2010年5月歐式(現金計算)R類可贖回牛證W	0.250	20,400 per 10,000 units	20,900 per 10,000 units	2010/05/28	300,000,000	2010/01/22
69864	BNP Paribas Arbitrage Issuance B.V.	恒生指數2010年5月歐式(現金計算)R類可贖回牛證X	0.250	20,100 per 10,000 units	20,600 per 10,000 units	2010/05/28	300,000,000	2010/01/22
69868	BNP Paribas Arbitrage Issuance B.V.	恒生指數2010年5月歐式(現金計算)R類可贖回熊證Y	0.250	22,300 per 10,000 units	21,800 per 10,000 units	2010/05/28	300,000,000	2010/01/22
69869	BNP Paribas Arbitrage Issuance B.V.	恒生指數2010年5月歐式(現金計算)R類可贖回熊證Z	0.250	23,200 per 10,000 units	22,700 per 10,000 units	2010/05/28	300,000,000	2010/01/22
69842	Credit Suisse AG	恒生指數2010年5月歐式(現金計算)R類可贖回牛證T	0.250	21,200 per 15,000 units	21,700 per 15,000 units	2010/05/28	210,000,000	2010/01/22
69854	Credit Suisse AG	恒生指數2010年5月歐式(現金計算)R類可贖回熊證O	0.250	22,200 per 15,000 units	21,700 per 15,000 units	2010/05/28	210,000,000	2010/01/22
69855	Credit Suisse AG	恒生指數2010年6月歐式(現金計算)R類可贖回熊證U	0.250	22,500 per 10,000 units	22,000 per 10,000 units	2010/06/29	200,000,000	2010/01/22
69865	德意志銀行	中國海洋石油有限公司2010年6月歐式(現金計算)R類可贖回熊證B	0.250	13.480	12.680	2010/06/28	150,000,000	2010/01/22
69851	德意志銀行	恒生指數2010年6月歐式(現金計算)R類可贖回牛證X	0.250	21,100 per 12,000 units	21,600 per 12,000 units	2010/06/29	300,000,000	2010/01/22
69852	德意志銀行	恒生指數2010年5月歐式(現金計算)R類可贖回熊證X	0.250	22,200 per 12,000 units	21,700 per 12,000 units	2010/05/28	300,000,000	2010/01/22
69862	高盛結構產品(亞洲)有限公司	恒生指數2010年6月歐式(現金計算)R類可贖回熊證D	0.250	22,300 per 12,000 units	21,800 per 12,000 units	2010/06/29	200,000,000	2010/01/22
69839	香港上海匯豐銀行有限公司	中國移動有限公司2010年6月歐式(現金計算)R類可贖回牛證C	0.250	65.80 per 100 units	68.80 per 100 units	2010/06/18	200,000,000	2010/01/22

## 新上市牛熊證(續)

股份代號	發行機構	牛熊證	發行價 (港元)	行使水平/ 每10單位 認購價(港元)	贖回水平/ 每10單位 認購價(港元)	到期日	上市時之 發行單位	上市日期
69840	香港上海匯豐銀行有限公司	中國移動有限公司2010年8月歐式(現金計算)R類可贖回熊證A	0.250	91.80 per 100 units	88.80 per 100 units	2010/08/12	200,000,000	2010/01/22
69841	香港上海匯豐銀行有限公司	中國工商銀行股份有限公司2010年8月歐式(現金計算)R類可贖回牛證A	0.250	4.580	4.880	2010/08/12	100,000,000	2010/01/22
69845	香港上海匯豐銀行有限公司	中國工商銀行股份有限公司2010年8月歐式(現金計算)R類可贖回熊證B	0.250	7.380	7.080	2010/08/12	100,000,000	2010/01/22
69843	SGA Societe Generale Acceptance N.V.	中國移動有限公司2010年6月歐式(現金計算)R類可贖回熊證D	0.250	90 per 100 units	86 per 100 units	2010/06/30	300,000,000	2010/01/22
69844	SGA Societe Generale Acceptance N.V.	iShares 安碩富時A50中國指數2010年5月歐式(現金計算)R類可贖回牛證G	0.250	11.900	12.500	2010/05/26	150,000,000	2010/01/22
69846	SGA Societe Generale Acceptance N.V.	恒生中國企業指數2010年6月歐式(現金計算)R類可贖回牛證B	0.250	10,500 per 12,000 units	11,000 per 12,000 units	2010/06/29	200,000,000	2010/01/22
69847	SGA Societe Generale Acceptance N.V.	恒生中國企業指數2010年6月歐式(現金計算)R類可贖回牛證C	0.250	11,000 per 12,000 units	11,500 per 12,000 units	2010/06/29	200,000,000	2010/01/22
69850	SGA Societe Generale Acceptance N.V.	恒生指數2010年6月歐式(現金計算)R類可贖回熊證O	0.250	22,200 per 12,000 units	21,700 per 12,000 units	2010/06/29	300,000,000	2010/01/22
69848	SGA Societe Generale Acceptance N.V.	恒生指數2010年6月歐式(現金計算)R類可贖回熊證S	0.250	22,300 per 10,000 units	21,800 per 10,000 units	2010/06/29	300,000,000	2010/01/22
69849	SGA Societe Generale Acceptance N.V.	騰訊控股有限公司2010年6月歐式(現金計算)R類可贖回牛證C	0.270	146 per 100 units	154 per 100 units	2010/06/30	100,000,000	2010/01/22
69856	瑞士銀行	比亞迪股份有限公司2010年5月歐式(現金計算)R類可贖回牛證A	0.250	46.88 per 100 units	53.88 per 100 units	2010/05/24	100,000,000	2010/01/22
69861	瑞士銀行	比亞迪股份有限公司2010年5月歐式(現金計算)R類可贖回熊證B	0.250	80.88 per 100 units	73.88 per 100 units	2010/05/24	100,000,000	2010/01/22
69857	瑞士銀行	中國人壽保險股份有限公司2010年5月歐式(現金計算)R類可贖回熊證V	0.250	37.880	36.880	2010/05/17	200,000,000	2010/01/22
69853	瑞士銀行	恒生指數2010年6月歐式(現金計算)R類可贖回牛證Q	0.250	21,100 per 12,000 units	21,600 per 12,000 units	2010/06/29	300,000,000	2010/01/22
69858	瑞士銀行	恒生指數2010年4月歐式(現金計算)R類可贖回熊證F	0.250	22,200 per 10,000 units	21,700 per 10,000 units	2010/04/29	300,000,000	2010/01/22
69859	瑞士銀行	恒生指數2010年6月歐式(現金計算)R類可贖回熊證Y	0.250	22,600 per 10,000 units	22,100 per 10,000 units	2010/06/29	300,000,000	2010/01/22
69860	瑞士銀行	恒生指數2010年8月歐式(現金計算)R類可贖回熊證E	0.250	22,500 per 15,000 units	22,000 per 15,000 units	2010/08/30	300,000,000	2010/01/22
69902	The Royal Bank of Scotland N.V.	恒生中國企業指數2010年5月歐式(現金計算)R類可贖回熊證G	0.250	13,700 per 10,000 units	13,200 per 10,000 units	2010/05/28	250,000,000	2010/01/25
69899	The Royal Bank of Scotland N.V.	恒生指數2010年5月歐式(現金計算)R類可贖回熊證D	0.250	22,700 per 13,000 units	22,200 per 13,000 units	2010/05/28	250,000,000	2010/01/25
69900	The Royal Bank of Scotland N.V.	恒生指數2010年5月歐式(現金計算)R類可贖回熊證E	0.250	22,900 per 13,000 units	22,400 per 13,000 units	2010/05/28	250,000,000	2010/01/25
69901	The Royal Bank of Scotland N.V.	恒生指數2010年5月歐式(現金計算)R類可贖回熊證F	0.250	23,100 per 13,000 units	22,600 per 13,000 units	2010/05/28	250,000,000	2010/01/25
69897	BNP Paribas Arbitrage Issuance B.V.	恒生指數2010年5月歐式(現金計算)R類可贖回熊證B	0.250	22,000 per 15,000 units	21,500 per 15,000 units	2010/05/28	300,000,000	2010/01/25
69898	BNP Paribas Arbitrage Issuance B.V.	恒生指數2010年6月歐式(現金計算)R類可贖回熊證D	0.250	22,100 per 12,000 units	21,600 per 12,000 units	2010/06/29	300,000,000	2010/01/25
69879	Credit Suisse AG	恒生指數2010年5月歐式(現金計算)R類可贖回牛證Q	0.250	21,100 per 10,000 units	21,600 per 10,000 units	2010/05/28	200,000,000	2010/01/25
69892	Credit Suisse AG	恒生指數2010年5月歐式(現金計算)R類可贖回熊證N	0.250	22,000 per 15,000 units	21,500 per 15,000 units	2010/05/28	210,000,000	2010/01/25
69893	Credit Suisse AG	恒生指數2010年6月歐式(現金計算)R類可贖回熊證V	0.250	22,400 per 15,000 units	21,900 per 15,000 units	2010/06/29	210,000,000	2010/01/25
69894	Credit Suisse AG	恒生指數2010年6月歐式(現金計算)R類可贖回熊證W	0.250	22,700 per 10,000 units	22,200 per 10,000 units	2010/06/29	200,000,000	2010/01/25
69904	德意志銀行	中國建設銀行股份有限公司2010年7月歐式(現金計算)R類可贖回熊證B	0.250	7.180	6.680	2010/07/12	150,000,000	2010/01/25
69905	德意志銀行	中國人壽保險股份有限公司2010年6月歐式(現金計算)R類可贖回牛證G	0.250	35.180	36.180	2010/06/28	150,000,000	2010/01/25
69880	德意志銀行	恒生指數2010年5月歐式(現金計算)R類可贖回牛證W	0.250	21,000 per 10,000 units	21,500 per 10,000 units	2010/05/28	300,000,000	2010/01/25
69881	德意志銀行	恒生指數2010年6月歐式(現金計算)R類可贖回牛證Y	0.350	19,600 per 12,000 units	20,100 per 12,000 units	2010/06/29	300,000,000	2010/01/25
69906	德意志銀行	恒生指數2010年6月歐式(現金計算)R類可贖回熊證Z	0.250	22,000 per 12,000 units	21,500 per 12,000 units	2010/06/29	300,000,000	2010/01/25
69903	高盛結構產品(亞洲)有限公司	恒生指數2010年5月歐式(現金計算)R類可贖回熊證T	0.250	22,100 per 15,000 units	21,600 per 15,000 units	2010/05/28	200,000,000	2010/01/25
69875	香港上海匯豐銀行有限公司	恒生指數2010年8月歐式(現金計算)R類可贖回熊證B	0.250	22,800 per 12,000 units	22,300 per 12,000 units	2010/08/30	120,000,000	2010/01/25
69896	荷蘭合作銀行	恒生指數2010年6月歐式(現金計算)R類可贖回熊證G	0.250	22,100 per 12,000 units	21,600 per 12,000 units	2010/06/29	200,000,000	2010/01/25
69883	SGA Societe Generale Acceptance N.V.	恒生指數2010年6月歐式(現金計算)R類可贖回牛證M	0.250	21,000 per 15,000 units	21,500 per 15,000 units	2010/06/29	300,000,000	2010/01/25
69882	SGA Societe Generale Acceptance N.V.	恒生指數2010年6月歐式(現金計算)R類可贖回牛證N	0.250	20,900 per 10,000 units	21,400 per 10,000 units	2010/06/29	300,000,000	2010/01/25
69866	SGA Societe Generale Acceptance N.V.	恒生指數2010年7月歐式(現金計算)R類可贖回牛證G	0.250	19,500 per 15,000 units	20,000 per 15,000 units	2010/07/29	300,000,000	2010/01/25
69867	SGA Societe Generale Acceptance N.V.	恒生指數2010年7月歐式(現金計算)R類可贖回牛證H	0.295	19,600 per 10,000 units	20,100 per 10,000 units	2010/07/29	300,000,000	2010/01/25
69870	SGA Societe Generale Acceptance N.V.	恒生指數2010年7月歐式(現金計算)R類可贖回牛證I	0.250	19,700 per 12,000 units	20,200 per 12,000 units	2010/07/29	300,000,000	2010/01/25
69871	SGA Societe Generale Acceptance N.V.	恒生指數2010年7月歐式(現金計算)R類可贖回牛證J	0.250	19,800 per 15,000 units	20,300 per 15,000 units	2010/07/29	300,000,000	2010/01/25
69884	SGA Societe Generale Acceptance N.V.	恒生指數2010年6月歐式(現金計算)R類可贖回熊證K	0.250	22,100 per 15,000 units	21,600 per 15,000 units	2010/06/29	300,000,000	2010/01/25
69872	SGA Societe Generale Acceptance N.V.	恒生指數2010年7月歐式(現金計算)R類可贖回熊證K	0.250	23,300 per 15,000 units	22,800 per 15,000 units	2010/07/29	300,000,000	2010/01/25

## 新上市牛熊證(續)

股份代號	發行機構	牛熊證	發行價 (港元)	行使水平/ 每10單位 認購價(港元)	贖回水平/ 每10單位 認購價(港元)	到期日	上市時之 發行單位	上市日期
69873	SGA Societe Generale Acceptance N.V.	恒生指數2010年7月歐式(現金計算)R類可贖回牛證L	0.250	23,400 per 12,000 units	22,900 per 12,000 units	2010/07/29	300,000,000	2010/01/25
69874	SGA Societe Generale Acceptance N.V.	恒生指數2010年7月歐式(現金計算)R類可贖回牛證M	0.290	23,500 per 10,000 units	23,000 per 10,000 units	2010/07/29	300,000,000	2010/01/25
69876	瑞士銀行	香港交易及結算所有限公司2010年5月歐式(現金計算)R類可贖回牛證U	0.250	137.88 per 100 units	143.88 per 100 units	2010/05/17	200,000,000	2010/01/25
69877	瑞士銀行	匯豐控股有限公司2010年6月歐式(現金計算)R類可贖回牛證F	0.250	83.88 per 100 units	88.88 per 100 units	2010/06/07	200,000,000	2010/01/25
69878	瑞士銀行	恒生指數2010年4月歐式(現金計算)R類可贖回牛證Q	0.250	21,000 per 10,000 units	21,500 per 10,000 units	2010/04/29	300,000,000	2010/01/25
69888	瑞士銀行	恒生指數2010年6月歐式(現金計算)R類可贖回牛證Z	0.250	19,800 per 10,000 units	20,300 per 10,000 units	2010/06/29	300,000,000	2010/01/25
69889	瑞士銀行	恒生指數2010年7月歐式(現金計算)R類可贖回牛證T	0.250	19,600 per 10,000 units	20,100 per 10,000 units	2010/07/29	300,000,000	2010/01/25
69885	瑞士銀行	恒生指數2010年8月歐式(現金計算)R類可贖回牛證F	0.250	19,400 per 10,000 units	19,900 per 10,000 units	2010/08/30	300,000,000	2010/01/25
69887	瑞士銀行	恒生指數2010年8月歐式(現金計算)R類可贖回牛證H	0.250	19,900 per 12,000 units	20,400 per 12,000 units	2010/08/30	300,000,000	2010/01/25
69895	瑞士銀行	恒生指數2010年4月歐式(現金計算)R類可贖回牛證B	0.250	22,000 per 10,000 units	21,500 per 10,000 units	2010/04/29	300,000,000	2010/01/25
69890	瑞士銀行	恒生指數2010年4月歐式(現金計算)R類可贖回牛證H	0.250	22,100 per 12,000 units	21,600 per 12,000 units	2010/04/29	300,000,000	2010/01/25
69891	瑞士銀行	恒生指數2010年8月歐式(現金計算)R類可贖回牛證I	0.250	22,300 per 38,000 units	21,800 per 38,000 units	2010/08/30	400,000,000	2010/01/25
69828	BNP Paribas Arbitrage Issuance B.V.	恒生指數2010年6月歐式(現金計算)R類可贖回牛證E	0.250	21,100 per 14,000 units	21,600 per 14,000 units	2010/06/29	300,000,000	2010/01/26
69932	Credit Suisse AG	恒生指數2010年5月歐式(現金計算)R類可贖回牛證X	0.250	21,000 per 15,000 units	21,500 per 15,000 units	2010/05/28	210,000,000	2010/01/26
69927	Credit Suisse AG	恒生指數2010年5月歐式(現金計算)R類可贖回牛證J	0.250	21,900 per 10,000 units	21,400 per 10,000 units	2010/05/28	200,000,000	2010/01/26
69907	德意志銀行	恒生指數2010年7月歐式(現金計算)R類可贖回牛證C	0.250	20,900 per 12,000 units	21,400 per 12,000 units	2010/07/29	300,000,000	2010/01/26
69910	德意志銀行	恒生指數2010年5月歐式(現金計算)R類可贖回牛證V	0.250	21,900 per 12,000 units	21,400 per 12,000 units	2010/05/28	300,000,000	2010/01/26
69911	德意志銀行	恒生指數2010年7月歐式(現金計算)R類可贖回牛證D	0.250	22,200 per 15,000 units	21,600 per 15,000 units	2010/07/29	300,000,000	2010/01/26
69912	德意志銀行	騰訊控股有限公司2010年6月歐式(現金計算)R類可贖回牛證B	0.320	133 per 100 units	140 per 100 units	2010/06/28	150,000,000	2010/01/26
69930	KBC Financial Products International Ltd.	恒生指數2010年4月歐式(現金計算)R類可贖回牛證N	0.250	21,100 per 12,000 units	21,600 per 12,000 units	2010/04/29	248,000,000	2010/01/26
69931	KBC Financial Products International Ltd.	騰訊控股有限公司2010年5月歐式(現金計算)R類可贖回牛證B	0.250	145 per 100 units	153 per 100 units	2010/05/03	78,000,000	2010/01/26
69914	瑞士銀行	匯豐控股有限公司2010年6月歐式(現金計算)R類可贖回牛證G	0.250	93.88 per 100 units	88.88 per 100 units	2010/06/07	200,000,000	2010/01/26
69918	瑞士銀行	恒生中國企業指數2010年5月歐式(現金計算)R類可贖回牛證D	0.250	10,300 per 12,000 units	10,800 per 12,000 units	2010/05/28	200,000,000	2010/01/26
69919	瑞士銀行	恒生中國企業指數2010年5月歐式(現金計算)R類可贖回牛證E	0.250	11,000 per 20,000 units	11,500 per 20,000 units	2010/05/28	200,000,000	2010/01/26
69920	瑞士銀行	恒生中國企業指數2010年5月歐式(現金計算)R類可贖回牛證F	0.250	11,300 per 12,000 units	11,800 per 12,000 units	2010/05/28	200,000,000	2010/01/26
69921	瑞士銀行	恒生中國企業指數2010年6月歐式(現金計算)R類可贖回牛證C	0.250	10,500 per 20,000 units	11,000 per 20,000 units	2010/06/29	200,000,000	2010/01/26
69922	瑞士銀行	恒生中國企業指數2010年6月歐式(現金計算)R類可贖回牛證D	0.250	10,800 per 12,000 units	11,300 per 12,000 units	2010/06/29	200,000,000	2010/01/26
69923	瑞士銀行	恒生中國企業指數2010年5月歐式(現金計算)R類可贖回牛證G	0.250	13,800 per 12,000 units	13,300 per 12,000 units	2010/05/28	200,000,000	2010/01/26
69924	瑞士銀行	恒生中國企業指數2010年5月歐式(現金計算)R類可贖回牛證H	0.250	14,800 per 12,000 units	14,300 per 12,000 units	2010/05/28	200,000,000	2010/01/26
69925	瑞士銀行	恒生中國企業指數2010年6月歐式(現金計算)R類可贖回牛證E	0.250	14,300 per 20,000 units	13,800 per 20,000 units	2010/06/29	200,000,000	2010/01/26
69926	瑞士銀行	恒生中國企業指數2010年6月歐式(現金計算)R類可贖回牛證F	0.250	15,000 per 20,000 units	14,500 per 20,000 units	2010/06/29	200,000,000	2010/01/26
69909	瑞士銀行	恒生指數2010年4月歐式(現金計算)R類可贖回牛證P	0.250	20,900 per 12,000 units	21,400 per 12,000 units	2010/04/29	300,000,000	2010/01/26
69929	瑞士銀行	恒生指數2010年8月歐式(現金計算)R類可贖回牛證K	0.250	21,000 per 15,000 units	21,500 per 15,000 units	2010/08/30	300,000,000	2010/01/26
69915	瑞士銀行	恒生指數2010年6月歐式(現金計算)R類可贖回牛證G	0.250	21,900 per 12,000 units	21,400 per 12,000 units	2010/06/29	300,000,000	2010/01/26
69916	瑞士銀行	恒生指數2010年8月歐式(現金計算)R類可贖回牛證J	0.250	22,000 per 15,000 units	21,500 per 15,000 units	2010/08/30	300,000,000	2010/01/26
69908	瑞士銀行	騰訊控股有限公司2010年6月歐式(現金計算)R類可贖回牛證E	0.250	155.88 per 100 units	163.88 per 100 units	2010/06/07	100,000,000	2010/01/26
69917	瑞士銀行	騰訊控股有限公司2010年6月歐式(現金計算)R類可贖回牛證F	0.250	150.88 per 100 units	158.88 per 100 units	2010/06/07	100,000,000	2010/01/26
69913	瑞士銀行	騰訊控股有限公司2010年6月歐式(現金計算)R類可贖回牛證G	0.250	181.88 per 100 units	173.88 per 100 units	2010/06/07	100,000,000	2010/01/26
69971	BNP Paribas Arbitrage Issuance B.V.	恒生指數2010年6月歐式(現金計算)R類可贖回牛證F	0.250	21,900 per 10,000 units	21,400 per 10,000 units	2010/06/29	300,000,000	2010/01/27
69936	Credit Suisse AG	恒生指數2010年5月歐式(現金計算)R類可贖回牛證Z	0.250	20,900 per 10,000 units	21,400 per 10,000 units	2010/05/28	200,000,000	2010/01/27
69949	Credit Suisse AG	恒生指數2010年5月歐式(現金計算)R類可贖回牛證I	0.250	21,800 per 15,000 units	21,300 per 15,000 units	2010/05/28	210,000,000	2010/01/27
69950	Credit Suisse AG	恒生指數2010年6月歐式(現金計算)R類可贖回牛證X	0.250	22,100 per 10,000 units	21,600 per 10,000 units	2010/06/29	200,000,000	2010/01/27
69948	Credit Suisse AG	騰訊控股有限公司2010年6月歐式(現金計算)R類可贖回牛證B	0.340	122 per 100 units	130 per 100 units	2010/06/28	100,000,000	2010/01/27

## 新上市牛熊證(續)

股份代號	發行機構	牛熊證	發行價 (港元)	行使水平/ 每10單位 認購價(港元)	贖回水平/ 每10單位 認購價(港元)	到期日	上市時之 發行單位	上市日期
69947	Credit Suisse AG	騰訊控股有限公司2010年5月歐式(現金計算)R類可贖回熊證C	0.250	176 per 100 units	168 per 100 units	2010/05/31	100,000,000	2010/01/27
69962	德意志銀行	iShares 安碩富時A50中國指數2010年6月歐式(現金計算)R類可贖回牛證B	0.340	10,580	11,180	2010/06/14	150,000,000	2010/01/27
69960	德意志銀行	香港交易及結算所有限公司2010年7月歐式(現金計算)R類可贖回熊證C	0.250	156.18 per 100 units	150.18 per 100 units	2010/07/19	150,000,000	2010/01/27
69961	德意志銀行	匯豐控股有限公司2010年7月歐式(現金計算)R類可贖回牛證A	0.250	69.88 per 100 units	75.88 per 100 units	2010/07/19	150,000,000	2010/01/27
69955	德意志銀行	恒生指數2010年6月歐式(現金計算)R類可贖回牛證C	0.260	20,700 per 12,000 units	21,200 per 12,000 units	2010/06/29	300,000,000	2010/01/27
69959	德意志銀行	恒生指數2010年5月歐式(現金計算)R類可贖回熊證T	0.250	21,800 per 12,000 units	21,300 per 12,000 units	2010/05/28	300,000,000	2010/01/27
69963	德意志銀行	中國工商銀行股份有限公司2010年7月歐式(現金計算)R類可贖回熊證A	0.250	6,680	6,180	2010/07/26	100,000,000	2010/01/27
69964	德意志銀行	中國石油天然氣股份有限公司2010年7月歐式(現金計算)R類可贖回熊證A	0.250	10,780	10,180	2010/07/19	100,000,000	2010/01/27
69965	高盛結構產品(亞洲)有限公司	恒生指數2010年6月歐式(現金計算)R類可贖回熊證E	0.250	21,900 per 12,000 units	21,400 per 12,000 units	2010/06/29	200,000,000	2010/01/27
69968	KBC Financial Products International Ltd.	香港交易及結算所有限公司2010年5月歐式(現金計算)R類可贖回熊證B	0.250	162.88 per 100 units	156.88 per 100 units	2010/05/05	188,000,000	2010/01/27
69967	KBC Financial Products International Ltd.	匯豐控股有限公司2010年5月歐式(現金計算)R類可贖回牛證B	0.250	74 per 100 units	79 per 100 units	2010/05/03	188,000,000	2010/01/27
69966	KBC Financial Products International Ltd.	恒生指數2010年4月歐式(現金計算)R類可贖回牛證K	0.250	20,700 per 10,000 units	21,200 per 10,000 units	2010/04/29	208,000,000	2010/01/27
69970	KBC Financial Products International Ltd.	恒生指數2010年4月歐式(現金計算)R類可贖回熊證P	0.250	21,900 per 10,000 units	21,400 per 10,000 units	2010/04/29	208,000,000	2010/01/27
69969	KBC Financial Products International Ltd.	騰訊控股有限公司2010年5月歐式(現金計算)R類可贖回熊證C	0.310	183 per 100 units	175 per 100 units	2010/05/18	78,000,000	2010/01/27
69933	Macquarie Bank Ltd.	恒生指數2010年5月歐式(現金計算)R類可贖回牛證A	0.251	19,800 per 12,000 units	20,300 per 12,000 units	2010/05/28	300,000,000	2010/01/27
69951	荷蘭合作銀行	恒生指數2010年6月歐式(現金計算)R類可贖回牛證D	0.250	20,500 per 12,000 units	21,000 per 12,000 units	2010/06/29	200,000,000	2010/01/27
69952	荷蘭合作銀行	恒生指數2010年6月歐式(現金計算)R類可贖回牛證R	0.250	20,700 per 12,000 units	21,200 per 12,000 units	2010/06/29	200,000,000	2010/01/27
69958	荷蘭合作銀行	恒生指數2010年6月歐式(現金計算)R類可贖回熊證B	0.250	22,400 per 12,000 units	21,900 per 12,000 units	2010/06/29	200,000,000	2010/01/27
69957	荷蘭合作銀行	恒生指數2010年6月歐式(現金計算)R類可贖回熊證T	0.250	22,100 per 12,000 units	21,600 per 12,000 units	2010/06/29	200,000,000	2010/01/27
69956	荷蘭合作銀行	恒生指數2010年6月歐式(現金計算)R類可贖回熊證U	0.250	21,900 per 12,000 units	21,400 per 12,000 units	2010/06/29	200,000,000	2010/01/27
69938	SGA Societe Generale Acceptance N.V.	恒生指數2010年6月歐式(現金計算)R類可贖回熊證I	0.250	22,000 per 10,000 units	21,500 per 10,000 units	2010/06/29	300,000,000	2010/01/27
69937	SGA Societe Generale Acceptance N.V.	恒生指數2010年6月歐式(現金計算)R類可贖回熊證J	0.250	21,900 per 12,000 units	21,400 per 12,000 units	2010/06/29	300,000,000	2010/01/27
69939	瑞士銀行	中國鋁業股份有限公司2010年6月歐式(現金計算)R類可贖回熊證I	0.250	11,380	10,380	2010/06/07	100,000,000	2010/01/27
69934	瑞士銀行	中國移動有限公司2010年5月歐式(現金計算)R類可贖回牛證K	0.250	72.88 per 100 units	76.88 per 100 units	2010/05/10	200,000,000	2010/01/27
69940	瑞士銀行	中國移動有限公司2010年5月歐式(現金計算)R類可贖回熊證L	0.250	80.88 per 100 units	76.88 per 100 units	2010/05/10	200,000,000	2010/01/27
69941	瑞士銀行	中國石油化工股份有限公司2010年6月歐式(現金計算)R類可贖回熊證B	0.250	7,280	6,880	2010/06/21	100,000,000	2010/01/27
69942	瑞士銀行	中國神華能源股份有限公司2010年5月歐式(現金計算)R類可贖回熊證E	0.250	40.88 per 100 units	38.88 per 100 units	2010/05/31	100,000,000	2010/01/27
69935	瑞士銀行	iShares 安碩富時A50中國指數2010年5月歐式(現金計算)R類可贖回牛證F	0.250	13,380	13,880	2010/05/17	200,000,000	2010/01/27
69946	瑞士銀行	恒生指數2010年6月歐式(現金計算)R類可贖回牛證E	0.250	20,800 per 10,000 units	21,300 per 10,000 units	2010/06/29	300,000,000	2010/01/27
69953	瑞士銀行	恒生指數2010年5月歐式(現金計算)R類可贖回熊證W	0.250	21,800 per 10,000 units	21,300 per 10,000 units	2010/05/28	300,000,000	2010/01/27
69943	瑞士銀行	中國工商銀行股份有限公司2010年6月歐式(現金計算)R類可贖回熊證D	0.250	6,780	6,380	2010/06/21	100,000,000	2010/01/27
69944	瑞士銀行	江西銅業股份有限公司2010年6月歐式(現金計算)R類可贖回熊證G	0.345	21,380	19,880	2010/06/14	100,000,000	2010/01/27
69954	瑞士銀行	騰訊控股有限公司2010年6月歐式(現金計算)R類可贖回牛證I	0.300	125.88 per 100 units	133.88 per 100 units	2010/06/07	100,000,000	2010/01/27
69945	瑞士銀行	騰訊控股有限公司2010年6月歐式(現金計算)R類可贖回熊證H	0.250	176.88 per 100 units	168.88 per 100 units	2010/06/07	100,000,000	2010/01/27
69972	Barclays Bank plc	恒生指數2010年4月歐式(現金計算)R類可贖回牛證A	0.177	19,700 per 10,000 units	20,200 per 10,000 units	2010/04/29	300,000,000	2010/01/28
69973	Barclays Bank plc	恒生指數2010年5月歐式(現金計算)R類可贖回牛證A	0.153	20,000 per 10,000 units	20,500 per 10,000 units	2010/05/28	300,000,000	2010/01/28
69974	Barclays Bank plc	恒生指數2010年7月歐式(現金計算)R類可贖回牛證A	0.330	18,800 per 12,000 units	19,300 per 12,000 units	2010/07/29	300,000,000	2010/01/28
69975	Barclays Bank plc	恒生指數2010年7月歐式(現金計算)R類可贖回牛證B	0.299	19,100 per 12,000 units	19,600 per 12,000 units	2010/07/29	300,000,000	2010/01/28
69976	Barclays Bank plc	恒生指數2010年7月歐式(現金計算)R類可贖回牛證C	0.264	19,400 per 12,000 units	19,900 per 12,000 units	2010/07/29	300,000,000	2010/01/28
69977	Barclays Bank plc	恒生指數2010年4月歐式(現金計算)R類可贖回熊證B	0.162	23,000 per 12,000 units	22,500 per 12,000 units	2010/04/29	300,000,000	2010/01/28
69978	Barclays Bank plc	恒生指數2010年4月歐式(現金計算)R類可贖回熊證C	0.190	23,300 per 12,000 units	22,800 per 12,000 units	2010/04/29	300,000,000	2010/01/28
69979	Barclays Bank plc	恒生指數2010年7月歐式(現金計算)R類可贖回熊證D	0.254	22,700 per 10,000 units	22,200 per 10,000 units	2010/07/29	300,000,000	2010/01/28
69980	Barclays Bank plc	恒生指數2010年7月歐式(現金計算)R類可贖回熊證E	0.384	23,600 per 12,000 units	23,100 per 12,000 units	2010/07/29	300,000,000	2010/01/28



## 新上市牛熊證(續)

股份代號	發行機構	牛熊證	發行價 (港元)	行使水平/ 每10單位 認購價(港元)	贖回水平/ 每10單位 認購價(港元)	到期日	上市時之 發行單位	上市日期
69981	Barclays Bank plc	恒生指數2010年7月歐式(現金計算)R類可贖回熊證F	0.436	23,900 per 12,000 units	23,400 per 12,000 units	2010/07/29	300,000,000	2010/01/28
60014	BNP Paribas Arbitrage Issuance B.V.	恒生指數2010年5月歐式(現金計算)R類可贖回熊證D	0.250	21,400 per 15,000 units	20,900 per 15,000 units	2010/05/28	300,000,000	2010/01/28
60015	BNP Paribas Arbitrage Issuance B.V.	恒生指數2010年6月歐式(現金計算)R類可贖回熊證G	0.250	21,700 per 11,000 units	21,200 per 11,000 units	2010/06/29	300,000,000	2010/01/28
60016	BNP Paribas Arbitrage Issuance B.V.	恒生指數2010年6月歐式(現金計算)R類可贖回熊證H	0.250	21,500 per 10,000 units	21,000 per 10,000 units	2010/06/29	300,000,000	2010/01/28
60009	Credit Suisse AG	iShares 安碩富時A50中國指數2010年5月歐式(現金計算)R類可贖回熊證E	0.250	14,900	14,300	2010/05/31	100,000,000	2010/01/28
69982	Credit Suisse AG	恒生指數2010年5月歐式(現金計算)R類可贖回牛證E	0.250	20,700 per 10,000 units	21,200 per 10,000 units	2010/05/28	200,000,000	2010/01/28
60007	Credit Suisse AG	恒生指數2010年5月歐式(現金計算)R類可贖回熊證K	0.250	21,400 per 15,000 units	20,900 per 15,000 units	2010/05/28	210,000,000	2010/01/28
60008	Credit Suisse AG	恒生指數2010年6月歐式(現金計算)R類可贖回熊證Y	0.250	21,700 per 10,000 units	21,200 per 10,000 units	2010/06/29	200,000,000	2010/01/28
60018	德意志銀行	恒生指數2010年5月歐式(現金計算)R類可贖回牛證R	0.250	19,400 per 12,000 units	19,900 per 12,000 units	2010/05/28	300,000,000	2010/01/28
60017	德意志銀行	恒生指數2010年5月歐式(現金計算)R類可贖回牛證Y	0.280	18,800 per 12,000 units	19,300 per 12,000 units	2010/05/28	300,000,000	2010/01/28
69985	德意志銀行	恒生指數2010年6月歐式(現金計算)R類可贖回牛證D	0.250	20,600 per 12,000 units	21,100 per 12,000 units	2010/06/29	300,000,000	2010/01/28
60019	德意志銀行	恒生指數2010年6月歐式(現金計算)R類可贖回牛證E	0.310	18,600 per 12,000 units	19,100 per 12,000 units	2010/06/29	300,000,000	2010/01/28
60020	德意志銀行	恒生指數2010年7月歐式(現金計算)R類可贖回牛證E	0.340	18,400 per 12,000 units	18,900 per 12,000 units	2010/07/29	300,000,000	2010/01/28
60010	德意志銀行	恒生指數2010年5月歐式(現金計算)R類可贖回熊證U	0.250	21,700 per 12,000 units	21,200 per 12,000 units	2010/05/28	300,000,000	2010/01/28
60021	德意志銀行	恒生指數2010年6月歐式(現金計算)R類可贖回熊證G	0.250	21,400 per 12,000 units	20,900 per 12,000 units	2010/06/29	300,000,000	2010/01/28
60011	德意志銀行	恒生指數2010年6月歐式(現金計算)R類可贖回熊證A	0.250	22,300 per 40,000 units	21,700 per 40,000 units	2010/08/30	300,000,000	2010/01/28
60022	高盛結構產品(亞洲)有限公司	恒生指數2010年6月歐式(現金計算)R類可贖回熊證F	0.250	21,500 per 12,000 units	21,000 per 12,000 units	2010/06/29	200,000,000	2010/01/28
60023	高盛結構產品(亞洲)有限公司	恒生指數2010年6月歐式(現金計算)R類可贖回熊證G	0.250	21,700 per 15,000 units	21,200 per 15,000 units	2010/06/29	200,000,000	2010/01/28
69983	香港上海匯豐銀行有限公司	iShares 安碩富時A50中國指數2010年8月歐式(現金計算)R類可贖回牛證A	0.250	11,980	12,380	2010/08/12	120,000,000	2010/01/28
69987	香港上海匯豐銀行有限公司	iShares 安碩富時A50中國指數2010年8月歐式(現金計算)R類可贖回熊證B	0.250	15,280	14,880	2010/08/12	120,000,000	2010/01/28
69984	香港上海匯豐銀行有限公司	恒生指數2010年7月歐式(現金計算)R類可贖回熊證J	0.250	22,300 per 10,000 units	21,800 per 10,000 units	2010/07/29	120,000,000	2010/01/28
69995	KBC Financial Products International Ltd.	恒生指數2010年4月歐式(現金計算)R類可贖回牛證O	0.250	20,400 per 10,000 units	20,900 per 10,000 units	2010/04/29	208,000,000	2010/01/28
60006	KBC Financial Products International Ltd.	恒生指數2010年4月歐式(現金計算)R類可贖回熊證U	0.250	21,500 per 12,000 units	21,000 per 12,000 units	2010/04/29	248,000,000	2010/01/28
60013	荷蘭合作銀行	恒生指數2010年6月歐式(現金計算)R類可贖回熊證K	0.250	21,700 per 12,000 units	21,200 per 12,000 units	2010/06/29	200,000,000	2010/01/28
60012	荷蘭合作銀行	恒生指數2010年6月歐式(現金計算)R類可贖回熊證Q	0.250	21,500 per 12,000 units	21,000 per 12,000 units	2010/06/29	200,000,000	2010/01/28
69986	瑞士銀行	中國銀行股份有限公司2010年7月歐式(現金計算)R類可贖回牛證B	0.250	2,580	3,080	2010/07/05	100,000,000	2010/01/28
69991	瑞士銀行	中國銀行股份有限公司2010年7月歐式(現金計算)R類可贖回熊證C	0.250	4,880	4,380	2010/07/05	100,000,000	2010/01/28
69999	瑞士銀行	交通銀行股份有限公司2010年6月歐式(現金計算)R類可贖回牛證D	0.250	6,280	6,880	2010/06/14	100,000,000	2010/01/28
60001	瑞士銀行	中國移動有限公司2010年5月歐式(現金計算)R類可贖回牛證M	0.250	70.88 per 100 units	74.88 per 100 units	2010/05/10	200,000,000	2010/01/28
69988	瑞士銀行	中國海外發展有限公司2010年6月歐式(現金計算)R類可贖回牛證C	0.335	11,880	12,880	2010/06/28	100,000,000	2010/01/28
69992	瑞士銀行	中國海外發展有限公司2010年6月歐式(現金計算)R類可贖回熊證D	0.375	18,880	17,880	2010/06/28	100,000,000	2010/01/28
60000	瑞士銀行	中國人壽保險股份有限公司2010年5月歐式(現金計算)R類可贖回牛證W	0.250	34,880	35,880	2010/05/17	200,000,000	2010/01/28
69989	瑞士銀行	中國石油化工股份有限公司2010年6月歐式(現金計算)R類可贖回牛證C	0.250	5,680	6,080	2010/06/21	100,000,000	2010/01/28
60002	瑞士銀行	香港交易及結算所有限公司2010年5月歐式(現金計算)R類可贖回熊證V	0.250	149.88 per 100 units	143.88 per 100 units	2010/05/17	200,000,000	2010/01/28
69998	瑞士銀行	恒生中國企業指數2010年5月歐式(現金計算)R類可贖回熊證I	0.250	13,300 per 12,000 units	12,800 per 12,000 units	2010/05/28	200,000,000	2010/01/28
69996	瑞士銀行	恒生指數2010年4月歐式(現金計算)R類可贖回牛證M	0.250	20,500 per 10,000 units	21,000 per 10,000 units	2010/04/29	300,000,000	2010/01/28
69994	瑞士銀行	恒生指數2010年4月歐式(現金計算)R類可贖回牛證U	0.250	20,700 per 12,000 units	21,200 per 12,000 units	2010/04/29	300,000,000	2010/01/28
69997	瑞士銀行	恒生指數2010年6月歐式(現金計算)R類可贖回牛證X	0.250	19,200 per 10,000 units	19,700 per 10,000 units	2010/06/29	300,000,000	2010/01/28
60004	瑞士銀行	恒生指數2010年4月歐式(現金計算)R類可贖回熊證J	0.250	21,700 per 12,000 units	21,200 per 12,000 units	2010/04/29	300,000,000	2010/01/28
60003	瑞士銀行	恒生指數2010年4月歐式(現金計算)R類可贖回熊證S	0.250	21,400 per 10,000 units	20,900 per 10,000 units	2010/04/29	300,000,000	2010/01/28
60005	瑞士銀行	恒生指數2010年6月歐式(現金計算)R類可贖回熊證J	0.250	21,500 per 10,000 units	21,000 per 10,000 units	2010/06/29	300,000,000	2010/01/28
69990	瑞士銀行	騰訊控股有限公司2010年6月歐式(現金計算)R類可贖回牛證J	0.250	145.88 per 100 units	153.88 per 100 units	2010/06/14	100,000,000	2010/01/28
69993	瑞士銀行	騰訊控股有限公司2010年6月歐式(現金計算)R類可贖回熊證K	0.250	171.88 per 100 units	163.88 per 100 units	2010/06/07	100,000,000	2010/01/28

## 新上市牛熊證(續)

股份代號	發行機構	牛熊證	發行價 (港元)	行使水平/ 每10單位 認購價(港元)	贖回水平/ 每10單位 認購價(港元)	到期日	上市時之 發行單位	上市日期
68956*	香港上海匯豐銀行有限公司	中國石油化工股份有限公司2010年4月歐式(現金計算)R類可贖回牛證B	0.103	5.380	5.780	2010/04/23	200,000,000	2010/01/28
60109	The Royal Bank of Scotland N.V.	iShares 安碩富時A50中國指數2010年6月歐式(現金計算)R類可贖回熊證F	0.250	15.320	14.820	2010/06/18	80,000,000	2010/01/29
60115	The Royal Bank of Scotland N.V.	恒生中國企業指數2010年5月歐式(現金計算)R類可贖回熊證H	0.250	13,300 per 10,000 units	12,800 per 10,000 units	2010/05/28	250,000,000	2010/01/29
60111	The Royal Bank of Scotland N.V.	恒生指數2010年5月歐式(現金計算)R類可贖回熊證G	0.250	21,900 per 13,000 units	21,400 per 13,000 units	2010/05/28	250,000,000	2010/01/29
60112	The Royal Bank of Scotland N.V.	恒生指數2010年5月歐式(現金計算)R類可贖回熊證H	0.250	22,100 per 13,000 units	21,600 per 13,000 units	2010/05/28	250,000,000	2010/01/29
60113	The Royal Bank of Scotland N.V.	恒生指數2010年5月歐式(現金計算)R類可贖回熊證I	0.250	22,300 per 13,000 units	21,800 per 13,000 units	2010/05/28	250,000,000	2010/01/29
60114	The Royal Bank of Scotland N.V.	恒生指數2010年5月歐式(現金計算)R類可贖回熊證J	0.250	22,500 per 10,000 units	22,000 per 10,000 units	2010/05/28	250,000,000	2010/01/29
60110	The Royal Bank of Scotland N.V.	騰訊控股有限公司2010年6月歐式(現金計算)R類可贖回熊證F	0.258	175.80 per 100 units	168.80 per 100 units	2010/06/18	80,000,000	2010/01/29
60033	BNP Paribas Arbitrage Issuance B.V.	恒生指數2010年5月歐式(現金計算)R類可贖回牛證C	0.250	19,000 per 10,000 units	19,500 per 10,000 units	2010/05/28	300,000,000	2010/01/29
60034	BNP Paribas Arbitrage Issuance B.V.	恒生指數2010年5月歐式(現金計算)R類可贖回牛證E	0.250	19,200 per 10,000 units	19,700 per 10,000 units	2010/05/28	300,000,000	2010/01/29
60084	Credit Suisse AG	中國人壽保險股份有限公司2010年6月歐式(現金計算)R類可贖回牛證C	0.530	29.800	31.000	2010/06/28	100,000,000	2010/01/29
60089	Credit Suisse AG	中國人壽保險股份有限公司2010年6月歐式(現金計算)R類可贖回熊證B	0.315	38.000	36.800	2010/06/28	100,000,000	2010/01/29
60090	Credit Suisse AG	香港交易及結算所有限公司2010年6月歐式(現金計算)R類可贖回熊證D	0.250	154 per 100 units	148 per 100 units	2010/06/28	100,000,000	2010/01/29
60077	Credit Suisse AG	恒生指數2010年5月歐式(現金計算)R類可贖回牛證H	0.250	20,200 per 15,000 units	20,700 per 15,000 units	2010/05/28	210,000,000	2010/01/29
60080	Credit Suisse AG	恒生指數2010年6月歐式(現金計算)R類可贖回牛證I	0.250	19,800 per 15,000 units	20,300 per 15,000 units	2010/06/29	210,000,000	2010/01/29
60079	Credit Suisse AG	恒生指數2010年6月歐式(現金計算)R類可贖回牛證J	0.250	19,000 per 15,000 units	19,500 per 15,000 units	2010/06/29	210,000,000	2010/01/29
60082	Credit Suisse AG	恒生指數2010年6月歐式(現金計算)R類可贖回牛證K	0.290	17,500 per 10,000 units	18,000 per 10,000 units	2010/06/29	200,000,000	2010/01/29
60078	Credit Suisse AG	恒生指數2010年6月歐式(現金計算)R類可贖回牛證Z	0.250	18,000 per 15,000 units	18,500 per 15,000 units	2010/06/29	210,000,000	2010/01/29
60081	Credit Suisse AG	恒生指數2010年7月歐式(現金計算)R類可贖回牛證F	0.250	17,800 per 15,000 units	18,300 per 15,000 units	2010/07/29	210,000,000	2010/01/29
60083	Credit Suisse AG	恒生指數2010年7月歐式(現金計算)R類可贖回牛證G	0.250	17,200 per 15,000 units	17,700 per 15,000 units	2010/07/29	210,000,000	2010/01/29
60086	Credit Suisse AG	恒生指數2010年5月歐式(現金計算)R類可贖回熊證F	0.250	21,000 per 15,000 units	20,500 per 15,000 units	2010/05/28	210,000,000	2010/01/29
60087	Credit Suisse AG	恒生指數2010年6月歐式(現金計算)R類可贖回熊證F	0.250	21,500 per 10,000 units	21,000 per 10,000 units	2010/06/29	200,000,000	2010/01/29
60088	Credit Suisse AG	恒生指數2010年7月歐式(現金計算)R類可贖回熊證H	0.250	22,400 per 38,000 units	21,800 per 38,000 units	2010/07/29	190,000,000	2010/01/29
60085	Credit Suisse AG	騰訊控股有限公司2010年6月歐式(現金計算)R類可贖回牛證C	0.350	112 per 100 units	120 per 100 units	2010/06/28	100,000,000	2010/01/29
60091	Credit Suisse AG	騰訊控股有限公司2010年6月歐式(現金計算)R類可贖回熊證D	0.250	166 per 100 units	158 per 100 units	2010/06/28	100,000,000	2010/01/29
60116	德意志銀行	中國人壽保險股份有限公司2010年6月歐式(現金計算)R類可贖回熊證H	0.300	37.680	36.680	2010/06/28	150,000,000	2010/01/29
60038	德意志銀行	恒生指數2010年5月歐式(現金計算)R類可贖回牛證D	0.250	20,300 per 12,000 units	20,800 per 12,000 units	2010/05/28	300,000,000	2010/01/29
60037	德意志銀行	恒生指數2010年5月歐式(現金計算)R類可贖回牛證F	0.260	20,100 per 12,000 units	20,600 per 12,000 units	2010/05/28	300,000,000	2010/01/29
60061	德意志銀行	恒生指數2010年6月歐式(現金計算)R類可贖回牛證N	0.250	18,100 per 12,000 units	18,600 per 12,000 units	2010/06/29	300,000,000	2010/01/29
60060	德意志銀行	恒生指數2010年6月歐式(現金計算)R類可贖回牛證O	0.280	17,600 per 12,000 units	18,100 per 12,000 units	2010/06/29	300,000,000	2010/01/29
60039	德意志銀行	恒生指數2010年6月歐式(現金計算)R類可贖回牛證P	0.270	19,900 per 12,000 units	20,400 per 12,000 units	2010/06/29	300,000,000	2010/01/29
60062	德意志銀行	恒生指數2010年7月歐式(現金計算)R類可贖回牛證F	0.350	16,900 per 12,000 units	17,400 per 12,000 units	2010/07/29	300,000,000	2010/01/29
60063	德意志銀行	恒生指數2010年7月歐式(現金計算)R類可贖回牛證G	0.260	17,900 per 12,000 units	18,400 per 12,000 units	2010/07/29	300,000,000	2010/01/29
60064	德意志銀行	恒生指數2010年6月歐式(現金計算)R類可贖回牛證B	0.400	16,300 per 12,000 units	16,800 per 12,000 units	2010/08/30	300,000,000	2010/01/29
60065	德意志銀行	恒生指數2010年6月歐式(現金計算)R類可贖回熊證M	0.250	20,900 per 12,000 units	20,400 per 12,000 units	2010/06/29	300,000,000	2010/01/29
60066	德意志銀行	恒生指數2010年6月歐式(現金計算)R類可贖回熊證Q	0.260	21,100 per 12,000 units	20,600 per 12,000 units	2010/06/29	300,000,000	2010/01/29
60067	德意志銀行	恒生指數2010年7月歐式(現金計算)R類可贖回熊證H	0.290	21,300 per 12,000 units	20,800 per 12,000 units	2010/07/29	300,000,000	2010/01/29
60118	高盛結構產品(亞洲)有限公司	恒生指數2010年6月歐式(現金計算)R類可贖回牛證H	0.250	19,900 per 15,000 units	20,400 per 15,000 units	2010/06/29	200,000,000	2010/01/29
60119	高盛結構產品(亞洲)有限公司	恒生指數2010年6月歐式(現金計算)R類可贖回牛證I	0.250	20,100 per 12,000 units	20,600 per 12,000 units	2010/06/29	200,000,000	2010/01/29
60046	KBC Financial Products International Ltd.	恒生指數2010年4月歐式(現金計算)R類可贖回牛證T	0.250	18,100 per 15,000 units	18,600 per 15,000 units	2010/04/29	308,000,000	2010/01/29
60047	KBC Financial Products International Ltd.	恒生指數2010年4月歐式(現金計算)R類可贖回牛證V	0.250	18,500 per 12,000 units	19,000 per 12,000 units	2010/04/29	248,000,000	2010/01/29
60048	KBC Financial Products International Ltd.	恒生指數2010年4月歐式(現金計算)R類可贖回牛證W	0.250	18,600 per 10,000 units	19,100 per 10,000 units	2010/04/29	208,000,000	2010/01/29
60050	KBC Financial Products International Ltd.	恒生指數2010年4月歐式(現金計算)R類可贖回牛證Y	0.250	19,900 per 10,000 units	20,400 per 10,000 units	2010/04/29	208,000,000	2010/01/29

## 新上市牛熊證(續)

股份代號	發行機構	牛熊證	發行價 (港元)	行使水平/ 每10單位 認購價(港元)	贖回水平/ 每10單位 認購價(港元)	到期日	上市時之 發行單位	上市日期
60049	KBC Financial Products International Ltd.	恒生指數2010年4月期式(現金計算)R類可贖回牛證Z	0.250	19,500 per 10,000 units	20,000 per 10,000 units	2010/04/29	208,000,000	2010/01/29
60051	KBC Financial Products International Ltd.	恒生指數2010年5月期式(現金計算)R類可贖回牛證H	0.250	18,400 per 12,000 units	18,900 per 12,000 units	2010/05/28	248,000,000	2010/01/29
60052	KBC Financial Products International Ltd.	恒生指數2010年5月期式(現金計算)R類可贖回牛證I	0.250	22,700 per 15,000 units	22,200 per 15,000 units	2010/05/28	308,000,000	2010/01/29
60035	Macquarie Bank Ltd.	恒生指數2010年5月期式(現金計算)R類可贖回牛證B	0.250	19,000 per 12,000 units	19,600 per 12,000 units	2010/05/28	300,000,000	2010/01/29
60036	Macquarie Bank Ltd.	恒生指數2010年4月期式(現金計算)R類可贖回牛證D	0.250	22,500 per 12,000 units	22,000 per 12,000 units	2010/04/29	300,000,000	2010/01/29
60108	Macquarie Bank Ltd.	恒生指數2010年4月期式(現金計算)R類可贖回牛證E	0.250	21,800 per 11,000 units	21,200 per 11,000 units	2010/04/29	300,000,000	2010/01/29
60117	荷蘭合作銀行	恒生指數2010年6月期式(現金計算)R類可贖回牛證J	0.250	21,300 per 12,000 units	20,800 per 12,000 units	2010/06/29	200,000,000	2010/01/29
60024	SGA Societe Generale Acceptance N.V.	恒生指數2010年7月期式(現金計算)R類可贖回牛證N	0.250	19,100 per 12,000 units	19,600 per 12,000 units	2010/07/29	300,000,000	2010/01/29
60025	SGA Societe Generale Acceptance N.V.	恒生指數2010年7月期式(現金計算)R類可贖回牛證O	0.250	19,200 per 15,000 units	19,700 per 15,000 units	2010/07/29	300,000,000	2010/01/29
60026	SGA Societe Generale Acceptance N.V.	恒生指數2010年7月期式(現金計算)R類可贖回牛證P	0.250	19,300 per 10,000 units	19,800 per 10,000 units	2010/07/29	300,000,000	2010/01/29
60027	SGA Societe Generale Acceptance N.V.	恒生指數2010年7月期式(現金計算)R類可贖回牛證Q	0.250	19,400 per 12,000 units	19,900 per 12,000 units	2010/07/29	300,000,000	2010/01/29
60068	SGA Societe Generale Acceptance N.V.	恒生指數2010年7月期式(現金計算)R類可贖回牛證R	0.305	18,100 per 10,000 units	18,600 per 10,000 units	2010/07/29	300,000,000	2010/01/29
60069	SGA Societe Generale Acceptance N.V.	恒生指數2010年7月期式(現金計算)R類可贖回牛證S	0.250	18,200 per 15,000 units	18,700 per 15,000 units	2010/07/29	300,000,000	2010/01/29
60070	SGA Societe Generale Acceptance N.V.	恒生指數2010年7月期式(現金計算)R類可贖回牛證T	0.250	18,300 per 12,000 units	18,800 per 12,000 units	2010/07/29	300,000,000	2010/01/29
60071	SGA Societe Generale Acceptance N.V.	恒生指數2010年7月期式(現金計算)R類可贖回牛證U	0.270	18,400 per 10,000 units	18,900 per 10,000 units	2010/07/29	300,000,000	2010/01/29
60032	SGA Societe Generale Acceptance N.V.	恒生指數2010年6月期式(現金計算)R類可贖回牛證D	0.250	21,800 per 15,000 units	21,300 per 15,000 units	2010/06/29	300,000,000	2010/01/29
60028	SGA Societe Generale Acceptance N.V.	恒生指數2010年6月期式(現金計算)R類可贖回牛證E	0.250	21,400 per 10,000 units	20,900 per 10,000 units	2010/06/29	300,000,000	2010/01/29
60031	SGA Societe Generale Acceptance N.V.	恒生指數2010年6月期式(現金計算)R類可贖回牛證F	0.250	21,700 per 10,000 units	21,200 per 10,000 units	2010/06/29	300,000,000	2010/01/29
60030	SGA Societe Generale Acceptance N.V.	恒生指數2010年6月期式(現金計算)R類可贖回牛證G	0.250	21,600 per 12,000 units	21,100 per 12,000 units	2010/06/29	300,000,000	2010/01/29
60029	SGA Societe Generale Acceptance N.V.	恒生指數2010年6月期式(現金計算)R類可贖回牛證Z	0.250	21,500 per 15,000 units	21,000 per 15,000 units	2010/06/29	300,000,000	2010/01/29
60072	SGA Societe Generale Acceptance N.V.	恒生指數2010年7月期式(現金計算)R類可贖回牛證V	0.250	20,900 per 15,000 units	20,400 per 15,000 units	2010/07/29	300,000,000	2010/01/29
60073	SGA Societe Generale Acceptance N.V.	恒生指數2010年7月期式(現金計算)R類可贖回牛證W	0.250	21,000 per 12,000 units	20,500 per 12,000 units	2010/07/29	300,000,000	2010/01/29
60074	SGA Societe Generale Acceptance N.V.	恒生指數2010年7月期式(現金計算)R類可贖回牛證X	0.250	21,100 per 10,000 units	20,600 per 10,000 units	2010/07/29	300,000,000	2010/01/29
60075	SGA Societe Generale Acceptance N.V.	恒生指數2010年7月期式(現金計算)R類可贖回牛證Y	0.250	21,200 per 15,000 units	20,700 per 15,000 units	2010/07/29	300,000,000	2010/01/29
60076	SGA Societe Generale Acceptance N.V.	恒生指數2010年7月期式(現金計算)R類可贖回牛證Z	0.250	21,300 per 12,000 units	20,800 per 12,000 units	2010/07/29	300,000,000	2010/01/29
60103	瑞士銀行	中國移動有限公司2010年5月期式(現金計算)R類可贖回牛證N	0.250	78.88 per 100 units	74.88 per 100 units	2010/05/10	200,000,000	2010/01/29
60054	瑞士銀行	中國人壽保險股份有限公司2010年5月期式(現金計算)R類可贖回牛證X	0.250	33.880	34.880	2010/05/17	200,000,000	2010/01/29
60102	瑞士銀行	中國人壽保險股份有限公司2010年5月期式(現金計算)R類可贖回牛證Y	0.250	36.880	35.880	2010/05/17	200,000,000	2010/01/29
60055	瑞士銀行	中國石油化工股份有限公司2010年6月期式(現金計算)R類可贖回牛證D	0.250	5.980	6.380	2010/06/21	100,000,000	2010/01/29
60099	瑞士銀行	中國神華能源股份有限公司2010年5月期式(現金計算)R類可贖回牛證F	0.250	27.88 per 100 units	29.88 per 100 units	2010/05/31	100,000,000	2010/01/29
60053	瑞士銀行	iShares 安碩富時A50中國指數2010年5月期式(現金計算)R類可贖回牛證G	0.250	12.880	13.380	2010/05/17	200,000,000	2010/01/29
60107	瑞士銀行	iShares 安碩富時A50中國指數2010年6月期式(現金計算)R類可贖回牛證B	0.250	11.380	11.880	2010/06/28	200,000,000	2010/01/29
60056	瑞士銀行	香港交易及結算所有限公司2010年5月期式(現金計算)R類可贖回牛證W	0.250	132.88 per 100 units	138.88 per 100 units	2010/05/17	200,000,000	2010/01/29
60104	瑞士銀行	香港交易及結算所有限公司2010年5月期式(現金計算)R類可贖回牛證X	0.250	144.88 per 100 units	138.88 per 100 units	2010/05/17	200,000,000	2010/01/29
60058	瑞士銀行	恒生指數2010年4月期式(現金計算)R類可贖回牛證D	0.250	20,000 per 10,000 units	20,500 per 10,000 units	2010/04/29	300,000,000	2010/01/29
60059	瑞士銀行	恒生指數2010年4月期式(現金計算)R類可贖回牛證I	0.250	20,300 per 12,000 units	20,800 per 12,000 units	2010/04/29	300,000,000	2010/01/29
60040	瑞士銀行	恒生指數2010年7月期式(現金計算)R類可贖回牛證U	0.250	18,500 per 10,000 units	19,000 per 10,000 units	2010/07/29	300,000,000	2010/01/29
60041	瑞士銀行	恒生指數2010年7月期式(現金計算)R類可贖回牛證V	0.250	18,700 per 12,000 units	19,200 per 12,000 units	2010/07/29	300,000,000	2010/01/29
60042	瑞士銀行	恒生指數2010年7月期式(現金計算)R類可贖回牛證W	0.250	18,800 per 10,000 units	19,300 per 10,000 units	2010/07/29	300,000,000	2010/01/29
60043	瑞士銀行	恒生指數2010年7月期式(現金計算)R類可贖回牛證X	0.250	19,300 per 12,000 units	19,800 per 12,000 units	2010/07/29	300,000,000	2010/01/29
60044	瑞士銀行	恒生指數2010年8月期式(現金計算)R類可贖回牛證L	0.250	18,600 per 10,000 units	19,100 per 10,000 units	2010/08/30	300,000,000	2010/01/29
60045	瑞士銀行	恒生指數2010年8月期式(現金計算)R類可贖回牛證M	0.250	19,100 per 12,000 units	19,600 per 12,000 units	2010/08/30	300,000,000	2010/01/29
60092	瑞士銀行	恒生指數2010年8月期式(現金計算)R類可贖回牛證N	0.250	18,500 per 15,000 units	19,000 per 15,000 units	2010/08/30	300,000,000	2010/01/29

## 新上市牛熊證(續)

股份代號	發行機構	牛熊證	發行價 (港元)	行使水平/ 每10單位 認購價(港元)	贖回水平/ 每10單位 認購價(港元)	到期日	上市時之 發行單位	上市日期
60093	瑞士銀行	恒生指數2010年6月期式(現金計算)R類可贖回牛證O	0.250	19,000 per 15,000 units	19,500 per 15,000 units	2010/08/30	300,000,000	2010/01/29
60094	瑞士銀行	恒生指數2010年4月期式(現金計算)R類可贖回熊證Y	0.250	20,900 per 12,000 units	20,400 per 12,000 units	2010/04/29	300,000,000	2010/01/29
60095	瑞士銀行	恒生指數2010年4月期式(現金計算)R類可贖回熊證Z	0.250	21,000 per 10,000 units	20,500 per 10,000 units	2010/04/29	300,000,000	2010/01/29
60096	瑞士銀行	恒生指數2010年5月期式(現金計算)R類可贖回熊證R	0.250	21,300 per 12,000 units	20,800 per 12,000 units	2010/05/28	300,000,000	2010/01/29
60097	瑞士銀行	恒生指數2010年7月期式(現金計算)R類可贖回熊證Y	0.250	21,500 per 15,000 units	21,000 per 15,000 units	2010/07/29	300,000,000	2010/01/29
60098	瑞士銀行	恒生指數2010年8月期式(現金計算)R類可贖回熊證P	0.250	21,800 per 38,000 units	21,300 per 38,000 units	2010/08/30	400,000,000	2010/01/29
60100	瑞士銀行	中國工商銀行股份有限公司2010年6月期式(現金計算)R類可贖回牛證E	0.250	4.480	4.880	2010/06/21	100,000,000	2010/01/29
60101	瑞士銀行	中國平安保險(集團)股份有限公司2010年6月期式(現金計算)R類可贖回牛證E	0.250	47.88 per 100 units	53.88 per 100 units	2010/06/14	100,000,000	2010/01/29
60057	瑞士銀行	騰訊控股有限公司2010年6月期式(現金計算)R類可贖回牛證L	0.250	140.88 per 100 units	148.88 per 100 units	2010/06/14	100,000,000	2010/01/29
60105	瑞士銀行	騰訊控股有限公司2010年6月期式(現金計算)R類可贖回熊證M	0.250	161.88 per 100 units	153.88 per 100 units	2010/06/14	100,000,000	2010/01/29
60106	瑞士銀行	騰訊控股有限公司2010年6月期式(現金計算)R類可贖回熊證N	0.250	166.88 per 100 units	158.88 per 100 units	2010/06/14	100,000,000	2010/01/29
60144	The Royal Bank of Scotland N.V.	中國石油化工有限公司2010年5月期式(現金計算)R類可贖回牛證A	0.250	5.080	5.580	2010/05/18	80,000,000	2010/02/01
60177	BNP Paribas Arbitrage Issuance B.V.	恒生指數2010年5月期式(現金計算)R類可贖回牛證F	0.250	19,400 per 10,000 units	19,900 per 10,000 units	2010/05/28	300,000,000	2010/02/01
60181	BNP Paribas Arbitrage Issuance B.V.	恒生指數2010年5月期式(現金計算)R類可贖回熊證I	0.250	21,300 per 12,000 units	20,700 per 12,000 units	2010/05/28	300,000,000	2010/02/01
60182	BNP Paribas Arbitrage Issuance B.V.	恒生指數2010年5月期式(現金計算)R類可贖回熊證K	0.250	22,200 per 11,000 units	21,700 per 11,000 units	2010/05/28	300,000,000	2010/02/01
60139	Credit Suisse AG	中國人壽保險股份有限公司2010年7月期式(現金計算)R類可贖回牛證A	1.100	25.800	27.000	2010/07/26	100,000,000	2010/02/01
60141	Credit Suisse AG	iShares 安碩富時A50中國指數2010年7月期式(現金計算)R類可贖回牛證A	0.340	10.400	11.000	2010/07/26	100,000,000	2010/02/01
60138	Credit Suisse AG	香港交易及結算所有限公司2010年7月期式(現金計算)R類可贖回牛證A	0.250	114 per 100 units	120 per 100 units	2010/07/26	100,000,000	2010/02/01
60140	Credit Suisse AG	匯豐控股有限公司2010年7月期式(現金計算)R類可贖回牛證A	0.250	65 per 100 units	70 per 100 units	2010/07/26	100,000,000	2010/02/01
60142	Credit Suisse AG	恒生指數2010年6月期式(現金計算)R類可贖回牛證P	0.250	20,000 per 15,000 units	20,500 per 15,000 units	2010/06/29	210,000,000	2010/02/01
60143	Credit Suisse AG	恒生指數2010年7月期式(現金計算)R類可贖回牛證I	0.270	16,800 per 15,000 units	17,300 per 15,000 units	2010/07/29	210,000,000	2010/02/01
60147	Credit Suisse AG	恒生指數2010年6月期式(現金計算)R類可贖回熊證O	0.250	21,200 per 15,000 units	20,700 per 15,000 units	2010/06/29	210,000,000	2010/02/01
60165	德意志銀行	香港交易及結算所有限公司2010年7月期式(現金計算)R類可贖回熊證D	0.250	146.18 per 100 units	140.18 per 100 units	2010/07/19	150,000,000	2010/02/01
60176	德意志銀行	匯豐控股有限公司2010年7月期式(現金計算)R類可贖回熊證B	0.250	95.88 per 100 units	90.88 per 100 units	2010/07/12	150,000,000	2010/02/01
60145	德意志銀行	恒生指數2010年5月期式(現金計算)R類可贖回牛證O	0.250	19,800 per 12,000 units	20,300 per 12,000 units	2010/05/28	300,000,000	2010/02/01
60146	德意志銀行	恒生指數2010年6月期式(現金計算)R類可贖回牛證K	0.310	19,100 per 12,000 units	19,600 per 12,000 units	2010/06/29	300,000,000	2010/02/01
60137	德意志銀行	恒生指數2010年7月期式(現金計算)R類可贖回牛證I	0.250	20,100 per 15,000 units	20,700 per 15,000 units	2010/07/29	300,000,000	2010/02/01
60150	德意志銀行	恒生指數2010年5月期式(現金計算)R類可贖回熊證M	0.290	21,500 per 12,000 units	21,000 per 12,000 units	2010/05/28	300,000,000	2010/02/01
60149	德意志銀行	恒生指數2010年5月期式(現金計算)R類可贖回熊證N	0.260	21,300 per 15,000 units	20,700 per 15,000 units	2010/05/28	300,000,000	2010/02/01
60164	高盛結構產品(亞洲)有限公司	恒生指數2010年7月期式(現金計算)R類可贖回熊證A	0.250	21,300 per 15,000 units	20,800 per 15,000 units	2010/07/29	200,000,000	2010/02/01
60127	香港上海匯豐銀行有限公司	中國人壽保險股份有限公司2010年6月期式(現金計算)R類可贖回牛證B	0.250	30.58 per 100 units	31.28 per 100 units	2010/06/25	150,000,000	2010/02/01
60133	香港上海匯豐銀行有限公司	中國人壽保險股份有限公司2010年6月期式(現金計算)R類可贖回熊證C	0.250	41.68 per 100 units	40.88 per 100 units	2010/06/25	150,000,000	2010/02/01
60124	香港上海匯豐銀行有限公司	中國石油化工有限公司2010年5月期式(現金計算)R類可贖回牛證A	0.250	4.880	5.280	2010/05/28	200,000,000	2010/02/01
60125	香港上海匯豐銀行有限公司	中國石油化工有限公司2010年9月期式(現金計算)R類可贖回牛證A	0.250	4.580	4.880	2010/09/17	200,000,000	2010/02/01
60126	香港上海匯豐銀行有限公司	中國石油化工有限公司2010年9月期式(現金計算)R類可贖回牛證B	0.250	5.280	5.580	2010/09/17	80,000,000	2010/02/01
60128	香港上海匯豐銀行有限公司	iShares 安碩富時A50中國指數2010年9月期式(現金計算)R類可贖回牛證A	0.250	11.500	11.880	2010/09/17	200,000,000	2010/02/01
60129	香港上海匯豐銀行有限公司	恒生指數2010年9月期式(現金計算)R類可贖回牛證B	0.250	15,800 per 20,000 units	16,300 per 20,000 units	2010/09/29	160,000,000	2010/02/01
60130	香港上海匯豐銀行有限公司	恒生指數2010年9月期式(現金計算)R類可贖回牛證C	0.280	16,300 per 16,000 units	16,800 per 16,000 units	2010/09/29	160,000,000	2010/02/01
60131	香港上海匯豐銀行有限公司	恒生指數2010年9月期式(現金計算)R類可贖回牛證D	0.250	18,000 per 12,000 units	18,500 per 12,000 units	2010/09/29	160,000,000	2010/02/01
60132	香港上海匯豐銀行有限公司	恒生指數2010年5月期式(現金計算)R類可贖回熊證L	0.250	21,800 per 15,000 units	21,300 per 15,000 units	2010/05/28	160,000,000	2010/02/01
60166	KBC Financial Products International Ltd.	中國移動有限公司2010年5月期式(現金計算)R類可贖回牛證C	0.250	66.48 per 100 units	70.48 per 100 units	2010/05/03	198,000,000	2010/02/01
60171	KBC Financial Products International Ltd.	中國移動有限公司2010年6月期式(現金計算)R類可贖回熊證A	0.250	91.88 per 100 units	87.88 per 100 units	2010/06/01	198,000,000	2010/02/01
60167	KBC Financial Products International Ltd.	中國石油化工有限公司2010年5月期式(現金計算)R類可贖回牛證B	0.250	4.980	5.680	2010/05/10	308,000,000	2010/02/01



## 新上市牛熊證(續)

股份代號	發行機構	牛熊證	發行價 (港元)	行使水平/ 每10單位 認購價(港元)	贖回水平/ 每10單位 認購價(港元)	到期日	上市時之 發行單位	上市日期
60174	KBC Financial Products International Ltd.	iShares 安碩富時A50中國指數2010年5月歐式(現金計算)R類可贖回熊證B	0.250	14.780	14.280	2010/05/18	188,000,000	2010/02/01
60175	KBC Financial Products International Ltd.	iShares 安碩富時A50中國指數2010年6月歐式(現金計算)R類可贖回熊證A	0.250	15.380	14.880	2010/06/01	188,000,000	2010/02/01
60172	KBC Financial Products International Ltd.	匯豐控股有限公司2010年6月歐式(現金計算)R類可贖回熊證A	0.250	97.88 per 100 units	92.88 per 100 units	2010/06/01	188,000,000	2010/02/01
60168	KBC Financial Products International Ltd.	江西銅業股份有限公司2010年6月歐式(現金計算)R類可贖回牛證A	0.310	14.080	15.280	2010/06/15	100,000,000	2010/02/01
60169	KBC Financial Products International Ltd.	江西銅業股份有限公司2010年6月歐式(現金計算)R類可贖回牛證B	0.250	14.800	16.000	2010/06/01	100,000,000	2010/02/01
60170	KBC Financial Products International Ltd.	新鴻基地產發展有限公司2010年5月歐式(現金計算)R類可贖回牛證A	0.250	92 per 100 units	100 per 100 units	2010/05/03	188,000,000	2010/02/01
60173	KBC Financial Products International Ltd.	新鴻基地產發展有限公司2010年5月歐式(現金計算)R類可贖回熊證B	0.250	128.88 per 100 units	120.88 per 100 units	2010/05/18	188,000,000	2010/02/01
60159	荷蘭合作銀行	恒生指數2010年7月歐式(現金計算)R類可贖回牛證K	0.250	19,200 per 12,000 units	19,700 per 12,000 units	2010/07/29	200,000,000	2010/02/01
60160	荷蘭合作銀行	恒生指數2010年7月歐式(現金計算)R類可贖回牛證L	0.250	19,400 per 12,000 units	19,900 per 12,000 units	2010/07/29	200,000,000	2010/02/01
60161	荷蘭合作銀行	恒生指數2010年7月歐式(現金計算)R類可贖回牛證M	0.250	19,600 per 12,000 units	20,100 per 12,000 units	2010/07/29	200,000,000	2010/02/01
60162	荷蘭合作銀行	恒生指數2010年7月歐式(現金計算)R類可贖回牛證N	0.250	19,800 per 12,000 units	20,300 per 12,000 units	2010/07/29	200,000,000	2010/02/01
60163	荷蘭合作銀行	恒生指數2010年7月歐式(現金計算)R類可贖回牛證O	0.250	20,000 per 12,000 units	20,500 per 12,000 units	2010/07/29	200,000,000	2010/02/01
60120	SGA Societe Generale Acceptance N.V.	恒生指數2010年8月歐式(現金計算)R類可贖回牛證A	0.250	19,900 per 10,000 units	20,400 per 10,000 units	2010/08/30	300,000,000	2010/02/01
60121	SGA Societe Generale Acceptance N.V.	恒生指數2010年8月歐式(現金計算)R類可贖回牛證B	0.250	20,000 per 12,000 units	20,500 per 12,000 units	2010/08/30	300,000,000	2010/02/01
60122	SGA Societe Generale Acceptance N.V.	恒生指數2010年8月歐式(現金計算)R類可贖回牛證C	0.250	20,100 per 15,000 units	20,600 per 15,000 units	2010/08/30	300,000,000	2010/02/01
60123	SGA Societe Generale Acceptance N.V.	恒生指數2010年8月歐式(現金計算)R類可贖回牛證D	0.250	20,200 per 10,000 units	20,700 per 10,000 units	2010/08/30	300,000,000	2010/02/01
60148	瑞士銀行	中國建設銀行股份有限公司2010年7月歐式(現金計算)R類可贖回牛證A	0.250	4.880	5.280	2010/07/12	100,000,000	2010/02/01
60151	瑞士銀行	中國人壽保險股份有限公司2010年6月歐式(現金計算)R類可贖回牛證C	0.440	30.880	31.880	2010/06/14	200,000,000	2010/02/01
60152	瑞士銀行	中國人壽保險股份有限公司2010年7月歐式(現金計算)R類可贖回牛證A	0.540	29.880	30.880	2010/07/12	200,000,000	2010/02/01
60153	瑞士銀行	招商銀行股份有限公司2010年6月歐式(現金計算)R類可贖回牛證E	0.330	14.880	16.880	2010/06/21	100,000,000	2010/02/01
60155	瑞士銀行	iShares 安碩富時A50中國指數2010年5月歐式(現金計算)R類可贖回熊證H	0.250	14.380	13.880	2010/05/17	200,000,000	2010/02/01
60136	瑞士銀行	匯豐控股有限公司2010年6月歐式(現金計算)R類可贖回牛證H	0.250	78.88 per 100 units	83.88 per 100 units	2010/06/07	200,000,000	2010/02/01
60134	瑞士銀行	恒生指數2010年6月歐式(現金計算)R類可贖回牛證V	0.250	20,200 per 10,000 units	20,700 per 10,000 units	2010/06/29	300,000,000	2010/02/01
60135	瑞士銀行	恒生指數2010年7月歐式(現金計算)R類可贖回牛證Z	0.250	20,000 per 15,000 units	20,500 per 15,000 units	2010/07/29	300,000,000	2010/02/01
60156	瑞士銀行	恒生指數2010年6月歐式(現金計算)R類可贖回熊證L	0.250	21,100 per 12,000 units	20,600 per 12,000 units	2010/06/29	300,000,000	2010/02/01
60157	瑞士銀行	恒生指數2010年7月歐式(現金計算)R類可贖回熊證E	0.250	21,600 per 10,000 units	21,100 per 10,000 units	2010/07/29	300,000,000	2010/02/01
60158	瑞士銀行	恒生指數2010年8月歐式(現金計算)R類可贖回熊證Q	0.250	21,300 per 38,000 units	20,800 per 38,000 units	2010/08/30	400,000,000	2010/02/01
60154	瑞士銀行	中國工商銀行股份有限公司2010年6月歐式(現金計算)R類可贖回牛證F	0.250	3.980	4.380	2010/06/21	100,000,000	2010/02/01
60179	The Royal Bank of Scotland N.V.	中國海外發展有限公司2010年5月歐式(現金計算)R類可贖回牛證A	0.270	11.480	12.680	2010/05/19	80,000,000	2010/02/02
60191	The Royal Bank of Scotland N.V.	中國海外發展有限公司2010年5月歐式(現金計算)R類可贖回牛證B	0.250	12.080	13.280	2010/05/19	80,000,000	2010/02/02
60195	The Royal Bank of Scotland N.V.	中國海外發展有限公司2010年5月歐式(現金計算)R類可贖回熊證C	0.250	16.480	15.280	2010/05/19	80,000,000	2010/02/02
60196	The Royal Bank of Scotland N.V.	中國海外發展有限公司2010年5月歐式(現金計算)R類可贖回熊證D	0.318	17.280	16.080	2010/05/19	80,000,000	2010/02/02
60205	The Royal Bank of Scotland N.V.	中國人壽保險股份有限公司2010年5月歐式(現金計算)R類可贖回牛證I	0.250	28.88 per 100 units	30.28 per 100 units	2010/05/26	80,000,000	2010/02/02
60209	The Royal Bank of Scotland N.V.	中國人壽保險股份有限公司2010年5月歐式(現金計算)R類可贖回熊證J	0.250	39.68 per 100 units	38.28 per 100 units	2010/05/26	80,000,000	2010/02/02
60204	The Royal Bank of Scotland N.V.	iShares 安碩富時A50中國指數2010年5月歐式(現金計算)R類可贖回牛證A	0.250	11.320	11.820	2010/05/20	80,000,000	2010/02/02
60193	The Royal Bank of Scotland N.V.	香港交易及結算所有限公司2010年5月歐式(現金計算)R類可贖回熊證H	0.250	151.80 per 100 units	145.80 per 100 units	2010/05/26	80,000,000	2010/02/02
60194	The Royal Bank of Scotland N.V.	香港交易及結算所有限公司2010年5月歐式(現金計算)R類可贖回熊證I	0.250	156.80 per 100 units	150.80 per 100 units	2010/05/26	80,000,000	2010/02/02
60208	The Royal Bank of Scotland N.V.	恒生中國企業指數2010年5月歐式(現金計算)R類可贖回熊證I	0.250	12,900 per 10,000 units	12,400 per 10,000 units	2010/05/28	250,000,000	2010/02/02
60206	The Royal Bank of Scotland N.V.	恒生指數2010年5月歐式(現金計算)R類可贖回熊證K	0.250	21,500 per 13,000 units	21,000 per 13,000 units	2010/05/28	250,000,000	2010/02/02
60207	The Royal Bank of Scotland N.V.	恒生指數2010年5月歐式(現金計算)R類可贖回熊證L	0.250	21,700 per 10,000 units	21,200 per 10,000 units	2010/05/28	250,000,000	2010/02/02
60192	The Royal Bank of Scotland N.V.	騰訊控股有限公司2010年5月歐式(現金計算)R類可贖回牛證A	0.250	123.80 per 100 units	130.80 per 100 units	2010/05/14	80,000,000	2010/02/02
60197	The Royal Bank of Scotland N.V.	騰訊控股有限公司2010年5月歐式(現金計算)R類可贖回熊證B	0.250	165.80 per 100 units	158.80 per 100 units	2010/05/14	80,000,000	2010/02/02
60178	中銀國際亞洲有限公司	恒生指數2010年5月歐式(現金計算)R類可贖回牛證A	0.250	19,000 per 11,000 units	19,500 per 11,000 units	2010/05/28	100,000,000	2010/02/02

## 新上市牛熊證(續)

股份代號	發行機構	牛熊證	發行價 (港元)	行使水平/ 每10單位 認購價(港元)	贖回水平/ 每10單位 認購價(港元)	到期日	上市時之 發行單位	上市日期
60183	中銀國際亞洲有限公司	恒生指數2010年5月歐式(現金計算)R類可贖回熊證B	0.250	22,000 per 10,000 units	21,500 per 10,000 units	2010/05/28	100,000,000	2010/02/02
60203	BNP Paribas Arbitrage Issuance B.V.	恒生指數2010年5月歐式(現金計算)R類可贖回牛證J	0.250	18,800 per 12,000 units	19,300 per 12,000 units	2010/05/28	300,000,000	2010/02/02
60201	BNP Paribas Arbitrage Issuance B.V.	恒生指數2010年6月歐式(現金計算)R類可贖回熊證I	0.250	20,800 per 13,000 units	20,300 per 13,000 units	2010/06/29	300,000,000	2010/02/02
60202	BNP Paribas Arbitrage Issuance B.V.	恒生指數2010年6月歐式(現金計算)R類可贖回熊證J	0.250	21,000 per 10,000 units	20,500 per 10,000 units	2010/06/29	300,000,000	2010/02/02
60198	Credit Suisse AG	香港交易及結算所有限公司2010年6月歐式(現金計算)R類可贖回熊證E	0.250	149 per 100 units	143 per 100 units	2010/06/28	100,000,000	2010/02/02
60199	Credit Suisse AG	恒生指數2010年6月歐式(現金計算)R類可贖回熊證Q	0.250	20,800 per 15,000 units	20,300 per 15,000 units	2010/06/29	210,000,000	2010/02/02
60210	德意志銀行	中國人壽保險股份有限公司2010年7月歐式(現金計算)R類可贖回牛證A	0.460	30.180	31.180	2010/07/19	150,000,000	2010/02/02
60211	德意志銀行	中國石油化工股份有限公司2010年7月歐式(現金計算)R類可贖回牛證A	0.250	4.680	5.180	2010/07/12	150,000,000	2010/02/02
60212	德意志銀行	香港交易及結算所有限公司2010年7月歐式(現金計算)R類可贖回牛證E	0.330	104.18 per 100 units	110.18 per 100 units	2010/07/26	150,000,000	2010/02/02
60213	德意志銀行	匯豐控股有限公司2010年7月歐式(現金計算)R類可贖回牛證C	0.250	64.88 per 100 units	70.88 per 100 units	2010/07/26	150,000,000	2010/02/02
60180	德意志銀行	恒生指數2010年5月歐式(現金計算)R類可贖回牛證A	0.250	19,700 per 12,000 units	20,200 per 12,000 units	2010/05/28	300,000,000	2010/02/02
60186	德意志銀行	恒生指數2010年6月歐式(現金計算)R類可贖回牛證S	0.290	18,200 per 15,000 units	18,800 per 15,000 units	2010/06/29	300,000,000	2010/02/02
60187	德意志銀行	恒生指數2010年7月歐式(現金計算)R類可贖回牛證J	0.250	18,800 per 15,000 units	19,400 per 15,000 units	2010/07/29	300,000,000	2010/02/02
60188	德意志銀行	恒生指數2010年8月歐式(現金計算)R類可贖回牛證C	0.340	17,300 per 12,000 units	17,800 per 12,000 units	2010/08/30	300,000,000	2010/02/02
60215	德意志銀行	恒生指數2010年6月歐式(現金計算)R類可贖回熊證J	0.250	20,600 per 12,000 units	20,118 per 12,000 units	2010/06/29	300,000,000	2010/02/02
60189	德意志銀行	恒生指數2010年7月歐式(現金計算)R類可贖回熊證K	0.250	20,800 per 12,000 units	20,300 per 12,000 units	2010/07/29	300,000,000	2010/02/02
60190	德意志銀行	恒生指數2010年8月歐式(現金計算)R類可贖回熊證D	0.250	21,300 per 40,000 units	20,700 per 40,000 units	2010/08/30	300,000,000	2010/02/02
60214	德意志銀行	中國工商銀行股份有限公司2010年7月歐式(現金計算)R類可贖回牛證B	0.250	3.680	4.180	2010/07/26	150,000,000	2010/02/02
60216	高盛結構產品(亞洲)有限公司	恒生指數2010年7月歐式(現金計算)R類可贖回熊證B	0.250	20,700 per 12,000 units	20,200 per 12,000 units	2010/07/29	200,000,000	2010/02/02
60217	高盛結構產品(亞洲)有限公司	恒生指數2010年7月歐式(現金計算)R類可贖回熊證C	0.250	20,900 per 15,000 units	20,400 per 15,000 units	2010/07/29	200,000,000	2010/02/02
60218	高盛結構產品(亞洲)有限公司	恒生指數2010年7月歐式(現金計算)R類可贖回熊證D	0.250	21,100 per 12,000 units	20,600 per 12,000 units	2010/07/29	200,000,000	2010/02/02
60200	KBC Financial Products International Ltd.	中國移動有限公司2010年6月歐式(現金計算)R類可贖回熊證B	0.250	95.88 per 100 units	91.88 per 100 units	2010/06/10	188,000,000	2010/02/02
60255	KBC Financial Products International Ltd.	恒生指數2010年5月歐式(現金計算)R類可贖回牛證J	0.250	17,000 per 20,000 units	17,500 per 20,000 units	2010/05/28	300,000,000	2010/02/02
60256	KBC Financial Products International Ltd.	恒生指數2010年5月歐式(現金計算)R類可贖回牛證K	0.280	17,400 per 10,000 units	17,900 per 10,000 units	2010/05/28	208,000,000	2010/02/02
60257	KBC Financial Products International Ltd.	恒生指數2010年5月歐式(現金計算)R類可贖回牛證L	0.250	17,700 per 12,000 units	18,200 per 12,000 units	2010/05/28	248,000,000	2010/02/02
60258	KBC Financial Products International Ltd.	恒生指數2010年5月歐式(現金計算)R類可贖回牛證M	0.250	17,900 per 10,000 units	18,400 per 10,000 units	2010/05/28	208,000,000	2010/02/02
60259	KBC Financial Products International Ltd.	恒生指數2010年6月歐式(現金計算)R類可贖回牛證G	0.250	17,500 per 25,000 units	18,000 per 25,000 units	2010/06/29	300,000,000	2010/02/02
60260	KBC Financial Products International Ltd.	恒生指數2010年5月歐式(現金計算)R類可贖回熊證N	0.250	20,700 per 10,000 units	20,200 per 10,000 units	2010/05/28	208,000,000	2010/02/02
60261	KBC Financial Products International Ltd.	恒生指數2010年5月歐式(現金計算)R類可贖回熊證O	0.250	21,000 per 12,000 units	20,500 per 12,000 units	2010/05/28	248,000,000	2010/02/02
60262	KBC Financial Products International Ltd.	恒生指數2010年5月歐式(現金計算)R類可贖回熊證P	0.250	21,700 per 10,000 units	21,200 per 10,000 units	2010/05/28	208,000,000	2010/02/02
60263	KBC Financial Products International Ltd.	恒生指數2010年5月歐式(現金計算)R類可贖回熊證Q	0.250	22,100 per 10,000 units	21,600 per 10,000 units	2010/05/28	208,000,000	2010/02/02
60264	KBC Financial Products International Ltd.	恒生指數2010年6月歐式(現金計算)R類可贖回熊證H	0.250	21,300 per 15,000 units	20,800 per 15,000 units	2010/06/29	308,000,000	2010/02/02
60219	荷蘭合作銀行	恒生指數2010年7月歐式(現金計算)R類可贖回牛證P	0.250	18,500 per 12,000 units	19,000 per 12,000 units	2010/07/29	200,000,000	2010/02/02
60220	荷蘭合作銀行	恒生指數2010年7月歐式(現金計算)R類可贖回牛證Q	0.250	18,900 per 12,000 units	19,400 per 12,000 units	2010/07/29	200,000,000	2010/02/02
60221	荷蘭合作銀行	恒生指數2010年7月歐式(現金計算)R類可贖回熊證R	0.250	20,700 per 12,000 units	20,200 per 12,000 units	2010/07/29	200,000,000	2010/02/02
60222	荷蘭合作銀行	恒生指數2010年7月歐式(現金計算)R類可贖回熊證S	0.250	20,900 per 12,000 units	20,400 per 12,000 units	2010/07/29	200,000,000	2010/02/02
60223	荷蘭合作銀行	恒生指數2010年7月歐式(現金計算)R類可贖回熊證T	0.250	21,100 per 12,000 units	20,600 per 12,000 units	2010/07/29	200,000,000	2010/02/02
60241	瑞士銀行	交通銀行股份有限公司2010年6月歐式(現金計算)R類可贖回牛證E	0.265	5.280	5.880	2010/06/14	100,000,000	2010/02/02
60243	瑞士銀行	中國人壽保險股份有限公司2010年5月歐式(現金計算)R類可贖回牛證B	0.250	32.880	33.880	2010/05/17	200,000,000	2010/02/02
60242	瑞士銀行	中國人壽保險股份有限公司2010年5月歐式(現金計算)R類可贖回牛證Z	0.540	28.880	29.880	2010/05/24	200,000,000	2010/02/02
60250	瑞士銀行	中國人壽保險股份有限公司2010年5月歐式(現金計算)R類可贖回熊證C	0.250	34.880	33.880	2010/05/17	200,000,000	2010/02/02
60251	瑞士銀行	中國人壽保險股份有限公司2010年5月歐式(現金計算)R類可贖回熊證G	0.250	35.880	34.880	2010/05/17	200,000,000	2010/02/02
60246	瑞士銀行	中國海洋石油有限公司2010年6月歐式(現金計算)R類可贖回牛證F	0.250	9.580	10.380	2010/06/14	100,000,000	2010/02/02

## 新上市牛熊證(續)

股份代號	發行機構	牛熊證	發行價 (港元)	行使水平/ 每10單位 認購價(港元)	贖回水平/ 每10單位 認購價(港元)	到期日	上市時之 發行單位	上市日期
60244	瑞士銀行	中國石油化工股份有限公司2010年6月歐式(現金計算)R類可贖回牛證E	0.250	4.680	5.080	2010/06/21	100,000,000	2010/02/02
60245	瑞士銀行	中國石油化工股份有限公司2010年6月歐式(現金計算)R類可贖回牛證F	0.250	5.280	5.680	2010/06/21	100,000,000	2010/02/02
60253	瑞士銀行	iShares 安碩富時A50中國指數2010年6月歐式(現金計算)R類可贖回牛證C	0.255	10.880	11.380	2010/06/28	200,000,000	2010/02/02
60254	瑞士銀行	iShares 安碩富時A50中國指數2010年5月歐式(現金計算)R類可贖回牛證I	0.250	13.880	13.380	2010/05/24	200,000,000	2010/02/02
60184	瑞士銀行	香港交易及結算所有限公司2010年5月歐式(現金計算)R類可贖回牛證Y	0.250	127.88 per 100 units	133.88 per 100 units	2010/05/17	200,000,000	2010/02/02
60247	瑞士銀行	匯豐控股有限公司2010年6月歐式(現金計算)R類可贖回牛證I	0.250	63.88 per 100 units	68.88 per 100 units	2010/06/21	200,000,000	2010/02/02
60239	瑞士銀行	恒生中國企業指數2010年5月歐式(現金計算)R類可贖回牛證J	0.250	12,800 per 12,000 units	12,300 per 12,000 units	2010/05/28	200,000,000	2010/02/02
60240	瑞士銀行	恒生中國企業指數2010年6月歐式(現金計算)R類可贖回牛證G	0.250	13,000 per 20,000 units	12,500 per 20,000 units	2010/06/29	200,000,000	2010/02/02
60224	瑞士銀行	恒生指數2010年6月歐式(現金計算)R類可贖回牛證I	0.250	18,000 per 10,000 units	18,500 per 10,000 units	2010/06/29	300,000,000	2010/02/02
60226	瑞士銀行	恒生指數2010年7月歐式(現金計算)R類可贖回牛證C	0.280	17,500 per 10,000 units	18,000 per 10,000 units	2010/07/29	300,000,000	2010/02/02
60225	瑞士銀行	恒生指數2010年7月歐式(現金計算)R類可贖回牛證D	0.250	17,300 per 12,000 units	17,800 per 12,000 units	2010/07/29	300,000,000	2010/02/02
60227	瑞士銀行	恒生指數2010年7月歐式(現金計算)R類可贖回牛證G	0.430	19,600 per 10,000 units	20,100 per 10,000 units	2010/07/29	300,000,000	2010/02/02
60185	瑞士銀行	恒生指數2010年8月歐式(現金計算)R類可贖回牛證R	0.250	19,900 per 12,000 units	20,400 per 12,000 units	2010/08/30	300,000,000	2010/02/02
60228	瑞士銀行	恒生指數2010年8月歐式(現金計算)R類可贖回牛證S	0.380	16,500 per 10,000 units	17,000 per 10,000 units	2010/08/30	300,000,000	2010/02/02
60229	瑞士銀行	恒生指數2010年8月歐式(現金計算)R類可贖回牛證T	0.330	17,000 per 10,000 units	17,500 per 10,000 units	2010/08/30	300,000,000	2010/02/02
60230	瑞士銀行	恒生指數2010年8月歐式(現金計算)R類可贖回牛證U	0.250	17,700 per 12,000 units	18,200 per 12,000 units	2010/08/30	300,000,000	2010/02/02
60231	瑞士銀行	恒生指數2010年8月歐式(現金計算)R類可贖回牛證V	0.250	18,300 per 12,000 units	18,800 per 12,000 units	2010/08/30	300,000,000	2010/02/02
60232	瑞士銀行	恒生指數2010年9月歐式(現金計算)R類可贖回牛證A	0.430	16,000 per 10,000 units	16,500 per 10,000 units	2010/09/29	300,000,000	2010/02/02
60233	瑞士銀行	恒生指數2010年9月歐式(現金計算)R類可贖回牛證B	0.300	16,700 per 12,000 units	17,200 per 12,000 units	2010/09/29	300,000,000	2010/02/02
60234	瑞士銀行	恒生指數2010年10月歐式(現金計算)R類可贖回牛證E	0.335	16,300 per 12,000 units	16,800 per 12,000 units	2010/10/28	300,000,000	2010/02/02
60235	瑞士銀行	恒生指數2010年10月歐式(現金計算)R類可贖回牛證F	0.250	16,800 per 38,000 units	17,300 per 38,000 units	2010/10/28	400,000,000	2010/02/02
60236	瑞士銀行	恒生指數2010年6月歐式(現金計算)R類可贖回牛證O	0.250	20,700 per 12,000 units	20,200 per 12,000 units	2010/06/29	300,000,000	2010/02/02
60237	瑞士銀行	恒生指數2010年7月歐式(現金計算)R類可贖回牛證I	0.250	21,200 per 10,000 units	20,700 per 10,000 units	2010/07/29	300,000,000	2010/02/02
60238	瑞士銀行	恒生指數2010年8月歐式(現金計算)R類可贖回牛證W	0.250	21,000 per 15,000 units	20,500 per 15,000 units	2010/08/30	300,000,000	2010/02/02
60248	瑞士銀行	中國石油天然氣股份有限公司2010年6月歐式(現金計算)R類可贖回牛證F	0.250	7.280	7.880	2010/06/21	100,000,000	2010/02/02
60249	瑞士銀行	騰訊控股有限公司2010年6月歐式(現金計算)R類可贖回牛證O	0.250	120.88 per 100 units	128.88 per 100 units	2010/06/28	100,000,000	2010/02/02
60252	瑞士銀行	騰訊控股有限公司2010年6月歐式(現金計算)R類可贖回牛證P	0.250	156.88 per 100 units	148.88 per 100 units	2010/06/07	100,000,000	2010/02/02
60323	The Royal Bank of Scotland N.V.	中國銀行股份有限公司2010年5月歐式(現金計算)R類可贖回牛證A	0.250	2.880	3.380	2010/05/20	80,000,000	2010/02/03
60327	The Royal Bank of Scotland N.V.	中國銀行股份有限公司2010年5月歐式(現金計算)R類可贖回牛證B	0.250	4.680	4.180	2010/05/20	80,000,000	2010/02/03
60324	The Royal Bank of Scotland N.V.	中國遠洋控股股份有限公司2010年6月歐式(現金計算)R類可贖回牛證A	0.250	7.580	8.580	2010/06/18	80,000,000	2010/02/03
60328	The Royal Bank of Scotland N.V.	中國遠洋控股股份有限公司2010年6月歐式(現金計算)R類可贖回牛證B	0.250	11.680	10.680	2010/06/18	80,000,000	2010/02/03
60293	The Royal Bank of Scotland N.V.	中信銀行股份有限公司2010年6月歐式(現金計算)R類可贖回牛證A	0.250	3.780	4.580	2010/06/25	80,000,000	2010/02/03
60297	The Royal Bank of Scotland N.V.	中信銀行股份有限公司2010年6月歐式(現金計算)R類可贖回牛證B	0.250	6.880	6.080	2010/06/25	80,000,000	2010/02/03
60298	The Royal Bank of Scotland N.V.	中國石油化工股份有限公司2010年5月歐式(現金計算)R類可贖回牛證B	0.250	7.580	7.080	2010/05/06	80,000,000	2010/02/03
60325	The Royal Bank of Scotland N.V.	中國神華能源股份有限公司2010年6月歐式(現金計算)R類可贖回牛證A	0.250	28.28 per 100 units	29.78 per 100 units	2010/06/18	80,000,000	2010/02/03
60329	The Royal Bank of Scotland N.V.	中國神華能源股份有限公司2010年6月歐式(現金計算)R類可贖回牛證B	0.250	40.28 per 100 units	38.78 per 100 units	2010/06/18	80,000,000	2010/02/03
60331	The Royal Bank of Scotland N.V.	iShares 安碩富時A50中國指數2010年5月歐式(現金計算)R類可贖回牛證B	0.250	14.820	14.320	2010/05/20	80,000,000	2010/02/03
60294	The Royal Bank of Scotland N.V.	匯豐控股有限公司2010年6月歐式(現金計算)R類可贖回牛證A	0.250	71.88 per 100 units	77.88 per 100 units	2010/06/11	80,000,000	2010/02/03
60299	The Royal Bank of Scotland N.V.	匯豐控股有限公司2010年6月歐式(現金計算)R類可贖回牛證B	0.250	98.88 per 100 units	92.88 per 100 units	2010/06/11	80,000,000	2010/02/03
60326	The Royal Bank of Scotland N.V.	中國工商銀行股份有限公司2010年6月歐式(現金計算)R類可贖回牛證A	0.250	4.680	5.080	2010/06/18	80,000,000	2010/02/03
60330	The Royal Bank of Scotland N.V.	中國工商銀行股份有限公司2010年6月歐式(現金計算)R類可贖回牛證B	0.250	6.980	6.580	2010/06/18	80,000,000	2010/02/03
60295	The Royal Bank of Scotland N.V.	江西銅業股份有限公司2010年5月歐式(現金計算)R類可贖回牛證A	0.302	13.080	14.280	2010/05/06	80,000,000	2010/02/03
60296	The Royal Bank of Scotland N.V.	江西銅業股份有限公司2010年5月歐式(現金計算)R類可贖回牛證B	0.250	13.680	14.880	2010/05/06	80,000,000	2010/02/03

## 新上市牛熊證(續)

股份代號	發行機構	牛熊證	發行價 (港元)	行使水平/ 每10單位 認購價(港元)	贖回水平/ 每10單位 認購價(港元)	到期日	上市時之 發行單位	上市日期
60300	The Royal Bank of Scotland N.V.	江西銅業股份有限公司2010年5月歐式(現金計算)R類可贖回牛證C	0.366	19.680	18.480	2010/05/06	80,000,000	2010/02/03
60301	Credit Suisse AG	恒生指數2010年6月歐式(現金計算)R類可贖回牛證R	0.250	19,500 per 10,000 units	20,000 per 10,000 units	2010/06/29	210,000,000	2010/02/03
60287	德意志銀行	中國人壽保險股份有限公司2010年7月歐式(現金計算)R類可贖回牛證B	0.660	28.180	29.180	2010/07/26	150,000,000	2010/02/03
60288	德意志銀行	中國人壽保險股份有限公司2010年7月歐式(現金計算)R類可贖回牛證C	0.270	35.680	34.680	2010/07/26	150,000,000	2010/02/03
60289	德意志銀行	中國人壽保險股份有限公司2010年7月歐式(現金計算)R類可贖回牛證D	0.370	36.680	35.680	2010/07/26	150,000,000	2010/02/03
60284	德意志銀行	恒生指數2010年6月歐式(現金計算)R類可贖回牛證T	0.250	19,600 per 12,000 units	20,100 per 12,000 units	2010/06/29	300,000,000	2010/02/03
60291	德意志銀行	恒生指數2010年9月歐式(現金計算)R類可贖回牛證A	0.260	15,900 per 40,000 units	16,500 per 40,000 units	2010/09/30	300,000,000	2010/02/03
60292	德意志銀行	恒生指數2010年9月歐式(現金計算)R類可贖回牛證B	0.250	16,900 per 40,000 units	17,500 per 40,000 units	2010/09/30	300,000,000	2010/02/03
60285	德意志銀行	恒生指數2010年8月歐式(現金計算)R類可贖回牛證E	0.250	20,800 per 15,000 units	20,200 per 15,000 units	2010/08/30	300,000,000	2010/02/03
60322	德意志銀行	騰訊控股有限公司2010年7月歐式(現金計算)R類可贖回牛證A	0.270	118 per 100 units	125 per 100 units	2010/07/12	150,000,000	2010/02/03
60279	香港上海匯豐銀行有限公司	恒生指數2010年8月歐式(現金計算)R類可贖回牛證C	0.250	19,600 per 10,000 units	20,100 per 10,000 units	2010/08/30	80,000,000	2010/02/03
60280	香港上海匯豐銀行有限公司	恒生指數2010年5月歐式(現金計算)R類可贖回牛證M	0.250	21,300 per 10,000 units	20,800 per 10,000 units	2010/05/28	80,000,000	2010/02/03
60281	香港上海匯豐銀行有限公司	恒生指數2010年5月歐式(現金計算)R類可贖回牛證N	0.250	21,800 per 12,000 units	21,300 per 12,000 units	2010/05/28	160,000,000	2010/02/03
60282	香港上海匯豐銀行有限公司	恒生指數2010年5月歐式(現金計算)R類可贖回牛證O	0.250	22,000 per 20,000 units	21,500 per 20,000 units	2010/05/28	160,000,000	2010/02/03
60283	香港上海匯豐銀行有限公司	恒生指數2010年7月歐式(現金計算)R類可贖回牛證K	0.250	23,000 per 25,000 units	22,500 per 25,000 units	2010/07/29	160,000,000	2010/02/03
60332	KBC Financial Products International Ltd.	中國移動有限公司2010年6月歐式(現金計算)R類可贖回牛證C	0.250	82 per 100 units	78 per 100 units	2010/06/01	188,000,000	2010/02/03
60333	KBC Financial Products International Ltd.	中國海外發展有限公司2010年5月歐式(現金計算)R類可贖回牛證A	0.250	12.080	13.380	2010/05/27	40,000,000	2010/02/03
60334	KBC Financial Products International Ltd.	中國海外發展有限公司2010年5月歐式(現金計算)R類可贖回牛證B	0.320	10.960	12.180	2010/05/28	38,000,000	2010/02/03
60335	KBC Financial Products International Ltd.	中國神華能源股份有限公司2010年6月歐式(現金計算)R類可贖回牛證B	0.390	29.880	31.880	2010/06/08	100,000,000	2010/02/03
60341	KBC Financial Products International Ltd.	iShares 安碩富時A50中國指數2010年5月歐式(現金計算)R類可贖回牛證C	0.250	11.480	11.980	2010/05/10	120,000,000	2010/02/03
60342	KBC Financial Products International Ltd.	iShares 安碩富時A50中國指數2010年5月歐式(現金計算)R類可贖回牛證D	0.250	14.280	13.780	2010/05/10	120,000,000	2010/02/03
60336	KBC Financial Products International Ltd.	香港交易及結算有限公司2010年5月歐式(現金計算)R類可贖回牛證C	0.260	121.80 per 100 units	127.80 per 100 units	2010/05/07	188,000,000	2010/02/03
60337	KBC Financial Products International Ltd.	香港交易及結算有限公司2010年5月歐式(現金計算)R類可贖回牛證D	0.250	116.80 per 100 units	122.80 per 100 units	2010/05/13	188,000,000	2010/02/03
60338	KBC Financial Products International Ltd.	香港交易及結算有限公司2010年6月歐式(現金計算)R類可贖回牛證B	0.250	110.80 per 100 units	116.80 per 100 units	2010/06/15	188,000,000	2010/02/03
60339	KBC Financial Products International Ltd.	香港交易及結算有限公司2010年5月歐式(現金計算)R類可贖回牛證E	0.250	152.80 per 100 units	146.80 per 100 units	2010/05/11	188,000,000	2010/02/03
60340	KBC Financial Products International Ltd.	香港交易及結算有限公司2010年5月歐式(現金計算)R類可贖回牛證F	0.280	156.80 per 100 units	150.80 per 100 units	2010/05/17	188,000,000	2010/02/03
60343	KBC Financial Products International Ltd.	騰訊控股有限公司2010年5月歐式(現金計算)R類可贖回牛證D	0.250	128 per 100 units	136 per 100 units	2010/05/03	100,000,000	2010/02/03
60344	KBC Financial Products International Ltd.	騰訊控股有限公司2010年6月歐式(現金計算)R類可贖回牛證A	0.350	173 per 100 units	165 per 100 units	2010/06/01	100,000,000	2010/02/03
60265	SGA Societe Generale Acceptance N.V.	恒生指數2010年7月歐式(現金計算)R類可贖回牛證J	0.250	19,600 per 10,000 units	20,100 per 10,000 units	2010/07/29	300,000,000	2010/02/03
60266	SGA Societe Generale Acceptance N.V.	恒生指數2010年8月歐式(現金計算)R類可贖回牛證E	0.285	17,000 per 15,000 units	17,500 per 15,000 units	2010/08/30	300,000,000	2010/02/03
60267	SGA Societe Generale Acceptance N.V.	恒生指數2010年8月歐式(現金計算)R類可贖回牛證F	0.345	17,100 per 12,000 units	17,600 per 12,000 units	2010/08/30	300,000,000	2010/02/03
60268	SGA Societe Generale Acceptance N.V.	恒生指數2010年8月歐式(現金計算)R類可贖回牛證G	0.400	17,200 per 10,000 units	17,700 per 10,000 units	2010/08/30	300,000,000	2010/02/03
60269	SGA Societe Generale Acceptance N.V.	恒生指數2010年8月歐式(現金計算)R類可贖回牛證H	0.260	17,300 per 15,000 units	17,800 per 15,000 units	2010/08/30	300,000,000	2010/02/03
60270	SGA Societe Generale Acceptance N.V.	恒生指數2010年8月歐式(現金計算)R類可贖回牛證I	0.315	17,400 per 12,000 units	17,900 per 12,000 units	2010/08/30	300,000,000	2010/02/03
60271	SGA Societe Generale Acceptance N.V.	恒生指數2010年8月歐式(現金計算)R類可贖回牛證J	0.365	17,500 per 10,000 units	18,000 per 10,000 units	2010/08/30	300,000,000	2010/02/03
60272	SGA Societe Generale Acceptance N.V.	恒生指數2010年8月歐式(現金計算)R類可贖回牛證K	0.250	17,600 per 15,000 units	18,100 per 15,000 units	2010/08/30	300,000,000	2010/02/03
60273	SGA Societe Generale Acceptance N.V.	恒生指數2010年8月歐式(現金計算)R類可贖回牛證L	0.285	17,700 per 12,000 units	18,200 per 12,000 units	2010/08/30	300,000,000	2010/02/03
60274	SGA Societe Generale Acceptance N.V.	恒生指數2010年8月歐式(現金計算)R類可贖回牛證M	0.325	17,800 per 10,000 units	18,300 per 10,000 units	2010/08/30	300,000,000	2010/02/03
60275	SGA Societe Generale Acceptance N.V.	恒生指數2010年8月歐式(現金計算)R類可贖回牛證N	0.250	17,900 per 15,000 units	18,400 per 15,000 units	2010/08/30	300,000,000	2010/02/03
60276	SGA Societe Generale Acceptance N.V.	恒生指數2010年8月歐式(現金計算)R類可贖回牛證O	0.250	18,000 per 12,000 units	18,500 per 12,000 units	2010/08/30	300,000,000	2010/02/03
60290	SGA Societe Generale Acceptance N.V.	恒生指數2010年8月歐式(現金計算)R類可贖回牛證P	0.250	19,700 per 12,000 units	20,200 per 12,000 units	2010/08/30	300,000,000	2010/02/03
60278	SGA Societe Generale Acceptance N.V.	恒生指數2010年7月歐式(現金計算)R類可贖回牛證H	0.250	20,800 per 10,000 units	20,300 per 10,000 units	2010/07/29	300,000,000	2010/02/03
60277	SGA Societe Generale Acceptance N.V.	恒生指數2010年7月歐式(現金計算)R類可贖回牛證I	0.250	20,700 per 12,000 units	20,200 per 12,000 units	2010/07/29	300,000,000	2010/02/03



## 新上市牛熊證(續)

股份代號	發行機構	牛熊證	發行價 (港元)	行使水平/ 每10單位 認購價(港元)	贖回水平/ 每10單位 認購價(港元)	到期日	上市時之 發行單位	上市日期
60302	瑞士銀行	中國人壽保險股份有限公司2010年6月歐式(現金計算)R類可贖回牛證D	0.620	27.880	28.880	2010/06/14	200,000,000	2010/02/03
60303	瑞士銀行	招商銀行股份有限公司2010年6月歐式(現金計算)R類可贖回牛證F	0.445	12.880	14.880	2010/06/21	100,000,000	2010/02/03
60304	瑞士銀行	招商銀行股份有限公司2010年6月歐式(現金計算)R類可贖回牛證G	0.570	22.880	20.880	2010/06/21	100,000,000	2010/02/03
60305	瑞士銀行	香港交易及結算所有限公司2010年6月歐式(現金計算)R類可贖回牛證E	0.250	139.88 per 100 units	133.88 per 100 units	2010/06/07	200,000,000	2010/02/03
60310	瑞士銀行	恒生指數2010年5月歐式(現金計算)R類可贖回牛證U	0.250	19,500 per 10,000 units	20,000 per 10,000 units	2010/05/28	300,000,000	2010/02/03
60311	瑞士銀行	恒生指數2010年6月歐式(現金計算)R類可贖回牛證K	0.530	15,000 per 10,000 units	15,500 per 10,000 units	2010/06/29	300,000,000	2010/02/03
60313	瑞士銀行	恒生指數2010年6月歐式(現金計算)R類可贖回牛證P	0.250	18,400 per 10,000 units	18,900 per 10,000 units	2010/06/29	300,000,000	2010/02/03
60312	瑞士銀行	恒生指數2010年6月歐式(現金計算)R類可贖回牛證Q	0.250	19,700 per 12,000 units	20,200 per 12,000 units	2010/06/29	300,000,000	2010/02/03
60315	瑞士銀行	恒生指數2010年7月歐式(現金計算)R類可贖回牛證F	0.250	18,200 per 10,000 units	18,700 per 10,000 units	2010/07/29	300,000,000	2010/02/03
60314	瑞士銀行	恒生指數2010年7月歐式(現金計算)R類可贖回牛證K	0.250	18,100 per 12,000 units	18,600 per 12,000 units	2010/07/29	300,000,000	2010/02/03
60316	瑞士銀行	恒生指數2010年8月歐式(現金計算)R類可贖回牛證X	0.265	17,800 per 10,000 units	18,300 per 10,000 units	2010/08/30	300,000,000	2010/02/03
60317	瑞士銀行	恒生指數2010年9月歐式(現金計算)R類可贖回牛證C	0.265	17,600 per 10,000 units	18,100 per 10,000 units	2010/09/29	300,000,000	2010/02/03
60318	瑞士銀行	恒生指數2010年9月歐式(現金計算)R類可贖回牛證D	0.250	17,900 per 12,000 units	18,400 per 12,000 units	2010/09/29	300,000,000	2010/02/03
60319	瑞士銀行	恒生指數2010年10月歐式(現金計算)R類可贖回牛證G	0.475	15,500 per 10,000 units	16,000 per 10,000 units	2010/10/28	300,000,000	2010/02/03
60320	瑞士銀行	恒生指數2010年10月歐式(現金計算)R類可贖回牛證H	0.250	16,300 per 38,000 units	16,800 per 38,000 units	2010/10/28	400,000,000	2010/02/03
60286	瑞士銀行	恒生指數2010年5月歐式(現金計算)R類可贖回牛證V	0.250	20,800 per 10,000 units	20,300 per 10,000 units	2010/05/28	300,000,000	2010/02/03
60321	瑞士銀行	恒生指數2010年7月歐式(現金計算)R類可贖回牛證M	0.250	20,600 per 10,000 units	20,100 per 10,000 units	2010/07/29	300,000,000	2010/02/03
60306	瑞士銀行	中國平安保險(集團)股份有限公司2010年6月歐式(現金計算)R類可贖回牛證F	0.250	42.88 per 100 units	48.88 per 100 units	2010/06/14	100,000,000	2010/02/03
60307	瑞士銀行	中國平安保險(集團)股份有限公司2010年6月歐式(現金計算)R類可贖回牛證G	0.250	74.88 per 100 units	68.88 per 100 units	2010/06/14	100,000,000	2010/02/03
60308	瑞士銀行	騰訊控股有限公司2010年6月歐式(現金計算)R類可贖回牛證Q	0.300	110.88 per 100 units	118.88 per 100 units	2010/06/28	100,000,000	2010/02/03
60309	瑞士銀行	騰訊控股有限公司2010年6月歐式(現金計算)R類可贖回牛證R	0.250	151.88 per 100 units	143.88 per 100 units	2010/06/07	100,000,000	2010/02/03
60359	The Royal Bank of Scotland N.V.	恒生指數2010年6月歐式(現金計算)R類可贖回牛證R	0.273	16,900 per 13,000 units	17,400 per 13,000 units	2010/06/29	250,000,000	2010/02/04
60360	The Royal Bank of Scotland N.V.	恒生指數2010年6月歐式(現金計算)R類可贖回牛證S	0.257	17,100 per 13,000 units	17,600 per 13,000 units	2010/06/29	250,000,000	2010/02/04
60361	The Royal Bank of Scotland N.V.	恒生指數2010年6月歐式(現金計算)R類可贖回牛證T	0.250	17,300 per 13,000 units	17,800 per 13,000 units	2010/06/29	250,000,000	2010/02/04
60365	The Royal Bank of Scotland N.V.	恒生指數2010年6月歐式(現金計算)R類可贖回牛證U	0.250	23,300 per 13,000 units	22,800 per 13,000 units	2010/06/29	250,000,000	2010/02/04
60348	Credit Suisse AG	iShares 安碩富時A50中國指數2010年5月歐式(現金計算)R類可贖回牛證F	0.250	14.400	13.800	2010/05/31	100,000,000	2010/02/04
60362	德意志銀行	中國人壽保險股份有限公司2010年7月歐式(現金計算)R類可贖回牛證E	0.580	29.180	30.180	2010/07/26	150,000,000	2010/02/04
60363	德意志銀行	中國人壽保險股份有限公司2010年8月歐式(現金計算)R類可贖回牛證A	0.880	26.180	27.180	2010/08/16	150,000,000	2010/02/04
60364	德意志銀行	iShares 安碩富時A50中國指數2010年7月歐式(現金計算)R類可贖回牛證A	0.250	14.680	13.680	2010/07/12	150,000,000	2010/02/04
60347	德意志銀行	恒生指數2010年6月歐式(現金計算)R類可贖回牛證I	0.260	19,500 per 12,000 units	20,000 per 12,000 units	2010/06/29	300,000,000	2010/02/04
60351	德意志銀行	恒生指數2010年6月歐式(現金計算)R類可贖回牛證H	0.250	21,000 per 12,000 units	20,500 per 12,000 units	2010/06/29	300,000,000	2010/02/04
60366	KBC Financial Products International Ltd.	吉利汽車控股有限公司2010年6月歐式(現金計算)R類可贖回牛證A	0.250	2.380	2.880	2010/06/15	40,000,000	2010/02/04
60367	KBC Financial Products International Ltd.	吉利汽車控股有限公司2010年8月歐式(現金計算)R類可贖回牛證A	0.250	2.780	3.280	2010/08/06	40,000,000	2010/02/04
60368	KBC Financial Products International Ltd.	恒生指數2010年7月歐式(現金計算)R類可贖回牛證B	0.280	16,300 per 15,000 units	16,800 per 15,000 units	2010/07/29	258,000,000	2010/02/04
60369	KBC Financial Products International Ltd.	恒生指數2010年7月歐式(現金計算)R類可贖回牛證C	0.300	16,800 per 12,000 units	17,300 per 12,000 units	2010/07/29	228,000,000	2010/02/04
60370	KBC Financial Products International Ltd.	恒生指數2010年8月歐式(現金計算)R類可贖回牛證E	0.390	15,800 per 12,000 units	16,300 per 12,000 units	2010/08/30	200,000,000	2010/02/04
60371	KBC Financial Products International Ltd.	恒生指數2010年8月歐式(現金計算)R類可贖回牛證F	0.250	16,000 per 20,000 units	16,500 per 20,000 units	2010/08/30	280,000,000	2010/02/04
60358	瑞士銀行	iShares 安碩富時A50中國指數2010年6月歐式(現金計算)R類可贖回牛證D	0.290	10.380	10.880	2010/06/28	200,000,000	2010/02/04
60353	瑞士銀行	恒生中國企業指數2010年6月歐式(現金計算)R類可贖回牛證H	0.250	9,800 per 12,000 units	10,300 per 12,000 units	2010/06/29	200,000,000	2010/02/04
60354	瑞士銀行	恒生中國企業指數2010年6月歐式(現金計算)R類可贖回牛證I	0.250	10,000 per 20,000 units	10,500 per 20,000 units	2010/06/29	200,000,000	2010/02/04
60355	瑞士銀行	恒生中國企業指數2010年7月歐式(現金計算)R類可贖回牛證A	0.250	9,500 per 20,000 units	10,000 per 20,000 units	2010/07/29	200,000,000	2010/02/04
60350	瑞士銀行	恒生指數2010年5月歐式(現金計算)R類可贖回牛證Q	0.250	19,800 per 10,000 units	20,300 per 10,000 units	2010/05/28	300,000,000	2010/02/04
60352	瑞士銀行	恒生指數2010年7月歐式(現金計算)R類可贖回牛證O	0.250	19,500 per 15,000 units	20,000 per 15,000 units	2010/07/29	300,000,000	2010/02/04

## 新上市牛熊證(續)

股份代號	發行機構	牛熊證	發行價 (港元)	行使水平/ 每10單位 認購價(港元)	贖回水平/ 每10單位 認購價(港元)	到期日	上市時之 發行單位	上市日期
60346	瑞士銀行	恒生指數2010年6月歐式(現金計算)R類可贖回牛證Y	0.250	18,000 per 15,000 units	18,500 per 15,000 units	2010/08/30	300,000,000	2010/02/04
60345	瑞士銀行	恒生指數2010年9月歐式(現金計算)R類可贖回牛證E	0.250	17,500 per 15,000 units	18,000 per 15,000 units	2010/09/29	300,000,000	2010/02/04
60349	瑞士銀行	恒生指數2010年9月歐式(現金計算)R類可贖回牛證F	0.250	20,800 per 38,000 units	20,300 per 38,000 units	2010/09/29	400,000,000	2010/02/04
60356	瑞士銀行	騰訊控股有限公司2010年6月歐式(現金計算)R類可贖回牛證S	0.250	130.88 per 100 units	138.88 per 100 units	2010/06/28	100,000,000	2010/02/04
60357	瑞士銀行	騰訊控股有限公司2010年6月歐式(現金計算)R類可贖回牛證T	0.250	135.88 per 100 units	143.88 per 100 units	2010/06/28	100,000,000	2010/02/04
60394	The Royal Bank of Scotland N.V.	中國海洋石油有限公司2010年6月歐式(現金計算)R類可贖回牛證C	0.250	8.880	9.680	2010/06/14	80,000,000	2010/02/05
60398	The Royal Bank of Scotland N.V.	中國海洋石油有限公司2010年6月歐式(現金計算)R類可贖回牛證D	0.261	13.480	12.680	2010/06/14	80,000,000	2010/02/05
60395	The Royal Bank of Scotland N.V.	中國石油天然氣股份有限公司2010年6月歐式(現金計算)R類可贖回牛證A	0.250	7.080	7.880	2010/06/14	80,000,000	2010/02/05
60399	The Royal Bank of Scotland N.V.	中國石油天然氣股份有限公司2010年6月歐式(現金計算)R類可贖回牛證B	0.252	11.180	10.380	2010/06/14	80,000,000	2010/02/05
60396	德意志銀行	中國人壽保險股份有限公司2010年7月歐式(現金計算)R類可贖回牛證F	0.250	33.180	34.180	2010/07/26	150,000,000	2010/02/05
60397	KBC Financial Products International Ltd.	新鴻基地產發展有限公司2010年5月歐式(現金計算)R類可贖回牛證C	0.250	78 per 100 units	86 per 100 units	2010/05/18	118,000,000	2010/02/05
60400	KBC Financial Products International Ltd.	新鴻基地產發展有限公司2010年5月歐式(現金計算)R類可贖回牛證D	0.250	84 per 100 units	92 per 100 units	2010/05/05	118,000,000	2010/02/05
60373	SGA Societe Generale Acceptance N.V.	比亞迪股份有限公司2010年6月歐式(現金計算)R類可贖回牛證A	0.250	45 per 100 units	50 per 100 units	2010/06/30	100,000,000	2010/02/05
60374	SGA Societe Generale Acceptance N.V.	中國人壽保險股份有限公司2010年7月歐式(現金計算)R類可贖回牛證A	0.420	30.000	31.000	2010/07/28	100,000,000	2010/02/05
60375	SGA Societe Generale Acceptance N.V.	中國人壽保險股份有限公司2010年7月歐式(現金計算)R類可贖回牛證B	0.320	31.000	32.000	2010/07/28	100,000,000	2010/02/05
60376	SGA Societe Generale Acceptance N.V.	中國人壽保險股份有限公司2010年7月歐式(現金計算)R類可贖回牛證C	0.300	37.000	36.000	2010/07/28	100,000,000	2010/02/05
60377	SGA Societe Generale Acceptance N.V.	中國人壽保險股份有限公司2010年7月歐式(現金計算)R類可贖回牛證D	0.400	38.000	37.000	2010/07/28	100,000,000	2010/02/05
60378	SGA Societe Generale Acceptance N.V.	iShares 安碩富時A50中國指數2010年7月歐式(現金計算)R類可贖回牛證A	0.250	11.000	11.500	2010/07/28	150,000,000	2010/02/05
60379	SGA Societe Generale Acceptance N.V.	iShares 安碩富時A50中國指數2010年7月歐式(現金計算)R類可贖回牛證B	0.250	11.500	12.000	2010/07/28	150,000,000	2010/02/05
60380	SGA Societe Generale Acceptance N.V.	iShares 安碩富時A50中國指數2010年7月歐式(現金計算)R類可贖回牛證C	0.250	14.600	14.000	2010/07/28	150,000,000	2010/02/05
60381	SGA Societe Generale Acceptance N.V.	iShares 安碩富時A50中國指數2010年7月歐式(現金計算)R類可贖回牛證D	0.250	15.100	14.500	2010/07/28	150,000,000	2010/02/05
60388	SGA Societe Generale Acceptance N.V.	恒生中國企業指數2010年7月歐式(現金計算)R類可贖回牛證A	0.250	10,000 per 12,000 units	10,500 per 12,000 units	2010/07/29	200,000,000	2010/02/05
60389	SGA Societe Generale Acceptance N.V.	恒生中國企業指數2010年7月歐式(現金計算)R類可贖回牛證B	0.250	13,000 per 12,000 units	12,500 per 12,000 units	2010/07/29	200,000,000	2010/02/05
60390	SGA Societe Generale Acceptance N.V.	恒生中國企業指數2010年7月歐式(現金計算)R類可贖回牛證C	0.250	13,500 per 12,000 units	13,000 per 12,000 units	2010/07/29	200,000,000	2010/02/05
60372	SGA Societe Generale Acceptance N.V.	恒生指數2010年6月歐式(現金計算)R類可贖回牛證Q	0.250	19,800 per 15,000 units	20,300 per 15,000 units	2010/08/30	300,000,000	2010/02/05
60382	SGA Societe Generale Acceptance N.V.	騰訊控股有限公司2010年7月歐式(現金計算)R類可贖回牛證A	0.300	117 per 100 units	125 per 100 units	2010/07/28	100,000,000	2010/02/05
60383	SGA Societe Generale Acceptance N.V.	騰訊控股有限公司2010年7月歐式(現金計算)R類可贖回牛證B	0.250	122 per 100 units	130 per 100 units	2010/07/28	100,000,000	2010/02/05
60384	SGA Societe Generale Acceptance N.V.	騰訊控股有限公司2010年7月歐式(現金計算)R類可贖回牛證C	0.250	127 per 100 units	135 per 100 units	2010/07/28	100,000,000	2010/02/05
60385	SGA Societe Generale Acceptance N.V.	騰訊控股有限公司2010年7月歐式(現金計算)R類可贖回牛證D	0.250	166 per 100 units	158 per 100 units	2010/07/28	100,000,000	2010/02/05
60386	SGA Societe Generale Acceptance N.V.	騰訊控股有限公司2010年7月歐式(現金計算)R類可贖回牛證E	0.250	171 per 100 units	163 per 100 units	2010/07/28	100,000,000	2010/02/05
60387	SGA Societe Generale Acceptance N.V.	騰訊控股有限公司2010年7月歐式(現金計算)R類可贖回牛證F	0.300	176 per 100 units	168 per 100 units	2010/07/28	100,000,000	2010/02/05
60393	瑞士銀行	中國海洋石油有限公司2010年6月歐式(現金計算)R類可贖回牛證G	0.315	14.180	13.380	2010/06/14	100,000,000	2010/02/05
60391	瑞士銀行	中國石油化工有限公司2010年6月歐式(現金計算)R類可贖回牛證G	0.250	5.680	6.080	2010/06/21	100,000,000	2010/02/05
60392	瑞士銀行	恒生指數2010年6月歐式(現金計算)R類可贖回牛證Z	0.250	19,800 per 38,000 units	20,300 per 38,000 units	2010/08/30	400,000,000	2010/02/05
60431	The Royal Bank of Scotland N.V.	恒生指數2010年6月歐式(現金計算)R類可贖回牛證V	0.250	21,100 per 13,000 units	20,600 per 13,000 units	2010/06/29	250,000,000	2010/02/08
60432	The Royal Bank of Scotland N.V.	恒生指數2010年6月歐式(現金計算)R類可贖回牛證W	0.250	21,300 per 13,000 units	20,800 per 13,000 units	2010/06/29	250,000,000	2010/02/08
60438	德意志銀行	中國移動有限公司2010年7月歐式(現金計算)R類可贖回牛證A	0.250	79.68 per 100 units	75.68 per 100 units	2010/07/19	150,000,000	2010/02/08
60439	德意志銀行	中國海洋石油有限公司2010年7月歐式(現金計算)R類可贖回牛證A	0.250	12.280	11.680	2010/07/26	150,000,000	2010/02/08
60415	德意志銀行	恒生指數2010年5月歐式(現金計算)R類可贖回牛證W	0.250	19,400 per 12,000 units	19,900 per 12,000 units	2010/05/28	300,000,000	2010/02/08
60416	德意志銀行	恒生指數2010年5月歐式(現金計算)R類可贖回牛證E	0.250	20,500 per 12,000 units	20,018 per 12,000 units	2010/05/28	300,000,000	2010/02/08
60440	德意志銀行	中國工商銀行股份有限公司2010年7月歐式(現金計算)R類可贖回牛證C	0.250	4.680	5.180	2010/07/19	150,000,000	2010/02/08
60441	德意志銀行	中國石油天然氣股份有限公司2010年7月歐式(現金計算)R類可贖回牛證B	0.260	6.580	7.180	2010/07/26	150,000,000	2010/02/08
60442	德意志銀行	中國石油天然氣股份有限公司2010年7月歐式(現金計算)R類可贖回牛證C	0.250	9.780	9.180	2010/07/19	150,000,000	2010/02/08

## 新上市牛熊證(續)

股份代號	發行機構	牛熊證	發行價 (港元)	行使水平/ 每10單位 認購價(港元)	贖回水平/ 每10單位 認購價(港元)	到期日	上市時之 發行單位	上市日期
60433	荷蘭合作銀行	恒生指數2010年7月歐式(現金計算)R類可贖回牛證U	0.250	18,700 per 12,000 units	19,200 per 12,000 units	2010/07/29	200,000,000	2010/02/08
60434	荷蘭合作銀行	恒生指數2010年7月歐式(現金計算)R類可贖回牛證V	0.250	19,100 per 12,000 units	19,600 per 12,000 units	2010/07/29	200,000,000	2010/02/08
60435	荷蘭合作銀行	恒生指數2010年7月歐式(現金計算)R類可贖回牛證W	0.250	19,300 per 12,000 units	19,800 per 12,000 units	2010/07/29	200,000,000	2010/02/08
60436	荷蘭合作銀行	恒生指數2010年7月歐式(現金計算)R類可贖回牛證X	0.250	19,500 per 12,000 units	20,000 per 12,000 units	2010/07/29	200,000,000	2010/02/08
60437	荷蘭合作銀行	恒生指數2010年7月歐式(現金計算)R類可贖回牛證Y	0.250	19,700 per 12,000 units	20,200 per 12,000 units	2010/07/29	200,000,000	2010/02/08
60401	SGA Societe Generale Acceptance N.V.	中國建設銀行股份有限公司2010年7月歐式(現金計算)R類可贖回牛證A	0.250	4.800	5.200	2010/07/28	200,000,000	2010/02/08
60402	SGA Societe Generale Acceptance N.V.	中國建設銀行股份有限公司2010年7月歐式(現金計算)R類可贖回牛證B	0.250	5.200	5.600	2010/07/28	200,000,000	2010/02/08
60403	SGA Societe Generale Acceptance N.V.	中國石油化工股份有限公司2010年7月歐式(現金計算)R類可贖回牛證A	0.250	4.500	5.000	2010/07/28	200,000,000	2010/02/08
60404	SGA Societe Generale Acceptance N.V.	中國石油化工股份有限公司2010年7月歐式(現金計算)R類可贖回牛證B	0.250	5.500	6.000	2010/07/28	200,000,000	2010/02/08
60405	SGA Societe Generale Acceptance N.V.	中國石油化工股份有限公司2010年7月歐式(現金計算)R類可贖回牛證C	0.250	7.000	6.500	2010/07/28	200,000,000	2010/02/08
60406	SGA Societe Generale Acceptance N.V.	香港交易及結算所有限公司2010年7月歐式(現金計算)R類可贖回牛證A	0.250	112 per 100 units	118 per 100 units	2010/07/28	150,000,000	2010/02/08
60407	SGA Societe Generale Acceptance N.V.	香港交易及結算所有限公司2010年7月歐式(現金計算)R類可贖回牛證B	0.250	117 per 100 units	123 per 100 units	2010/07/28	150,000,000	2010/02/08
60408	SGA Societe Generale Acceptance N.V.	香港交易及結算所有限公司2010年7月歐式(現金計算)R類可贖回牛證C	0.250	146 per 100 units	140 per 100 units	2010/07/28	150,000,000	2010/02/08
60409	SGA Societe Generale Acceptance N.V.	香港交易及結算所有限公司2010年7月歐式(現金計算)R類可贖回牛證D	0.250	151 per 100 units	145 per 100 units	2010/07/28	150,000,000	2010/02/08
60417	SGA Societe Generale Acceptance N.V.	恒生指數2010年8月歐式(現金計算)R類可贖回牛證R	0.250	19,400 per 12,000 units	19,900 per 12,000 units	2010/08/30	300,000,000	2010/02/08
60418	SGA Societe Generale Acceptance N.V.	恒生指數2010年7月歐式(現金計算)R類可贖回牛證G	0.250	20,600 per 10,000 units	20,100 per 10,000 units	2010/07/29	300,000,000	2010/02/08
60421	瑞士銀行	比亞迪股份有限公司2010年6月歐式(現金計算)R類可贖回牛證A	0.250	45.88 per 100 units	50.88 per 100 units	2010/06/28	100,000,000	2010/02/08
60410	瑞士銀行	中國移動有限公司2010年5月歐式(現金計算)R類可贖回牛證O	0.250	68.88 per 100 units	72.88 per 100 units	2010/05/10	200,000,000	2010/02/08
60423	瑞士銀行	中國建設銀行股份有限公司2010年7月歐式(現金計算)R類可贖回牛證B	0.250	4.580	4.980	2010/07/12	100,000,000	2010/02/08
60422	瑞士銀行	長江實業(集團)有限公司2010年7月歐式(現金計算)R類可贖回牛證A	0.250	70.88 per 100 units	78.88 per 100 units	2010/07/26	100,000,000	2010/02/08
60424	瑞士銀行	中國人壽保險股份有限公司2010年7月歐式(現金計算)R類可贖回牛證B	0.750	26.880	27.880	2010/07/12	200,000,000	2010/02/08
60411	瑞士銀行	iShares 安碩富時A50中國指數2010年5月歐式(現金計算)R類可贖回牛證J	0.250	12.380	12.880	2010/05/17	200,000,000	2010/02/08
60419	瑞士銀行	iShares 安碩富時A50中國指數2010年7月歐式(現金計算)R類可贖回牛證A	0.300	9.880	10.380	2010/07/12	200,000,000	2010/02/08
60430	瑞士銀行	iShares 安碩富時A50中國指數2010年7月歐式(現金計算)R類可贖回牛證B	0.250	13.380	12.880	2010/07/12	200,000,000	2010/02/08
60425	瑞士銀行	香港交易及結算所有限公司2010年6月歐式(現金計算)R類可贖回牛證F	0.280	102.88 per 100 units	108.88 per 100 units	2010/06/28	200,000,000	2010/02/08
60412	瑞士銀行	恒生指數2010年7月歐式(現金計算)R類可贖回牛證N	0.250	19,400 per 10,000 units	19,900 per 10,000 units	2010/07/29	300,000,000	2010/02/08
60413	瑞士銀行	恒生指數2010年9月歐式(現金計算)R類可贖回牛證G	0.250	17,800 per 38,000 units	18,300 per 38,000 units	2010/09/29	400,000,000	2010/02/08
60414	瑞士銀行	恒生指數2010年9月歐式(現金計算)R類可贖回牛證H	0.250	18,300 per 38,000 units	18,800 per 38,000 units	2010/09/29	400,000,000	2010/02/08
60426	瑞士銀行	中國石油天然氣股份有限公司2010年7月歐式(現金計算)R類可贖回牛證A	0.250	6.780	7.380	2010/07/26	100,000,000	2010/02/08
60420	瑞士銀行	中國石油天然氣股份有限公司2010年7月歐式(現金計算)R類可贖回牛證B	0.250	10.480	9.880	2010/07/26	100,000,000	2010/02/08
60427	瑞士銀行	新鴻基地產發展有限公司2010年7月歐式(現金計算)R類可贖回牛證A	0.250	75.88 per 100 units	83.88 per 100 units	2010/07/26	100,000,000	2010/02/08
60428	瑞士銀行	新鴻基地產發展有限公司2010年7月歐式(現金計算)R類可贖回牛證B	0.250	80.88 per 100 units	88.88 per 100 units	2010/07/26	100,000,000	2010/02/08
60429	瑞士銀行	騰訊控股有限公司2010年7月歐式(現金計算)R類可贖回牛證A	0.355	105.88 per 100 units	113.88 per 100 units	2010/07/12	100,000,000	2010/02/08
60453	BNP Paribas Arbitrage Issuance B.V.	恒生指數2010年6月歐式(現金計算)R類可贖回牛證K	0.250	18,300 per 10,000 units	18,800 per 10,000 units	2010/06/29	300,000,000	2010/02/09
60454	BNP Paribas Arbitrage Issuance B.V.	恒生指數2010年6月歐式(現金計算)R類可贖回牛證L	0.250	19,500 per 12,000 units	20,000 per 12,000 units	2010/06/29	300,000,000	2010/02/09
60455	BNP Paribas Arbitrage Issuance B.V.	恒生指數2010年6月歐式(現金計算)R類可贖回牛證M	0.250	19,700 per 10,000 units	20,200 per 10,000 units	2010/06/29	300,000,000	2010/02/09
60452	BNP Paribas Arbitrage Issuance B.V.	恒生指數2010年7月歐式(現金計算)R類可贖回牛證A	0.250	18,000 per 10,000 units	18,500 per 10,000 units	2010/07/29	300,000,000	2010/02/09
60456	BNP Paribas Arbitrage Issuance B.V.	恒生指數2010年5月歐式(現金計算)R類可贖回牛證L	0.250	21,300 per 11,000 units	20,800 per 11,000 units	2010/05/28	300,000,000	2010/02/09
60457	BNP Paribas Arbitrage Issuance B.V.	恒生指數2010年7月歐式(現金計算)R類可贖回牛證B	0.250	21,600 per 12,000 units	21,100 per 12,000 units	2010/07/29	300,000,000	2010/02/09
60445	Credit Suisse AG	恒生指數2010年6月歐式(現金計算)R類可贖回牛證N	0.250	20,800 per 15,000 units	20,300 per 15,000 units	2010/06/29	210,000,000	2010/02/09
60465	德意志銀行	恒生指數2010年5月歐式(現金計算)R類可贖回牛證D	0.310	19,000 per 12,000 units	19,500 per 12,000 units	2010/05/28	300,000,000	2010/02/09
60466	德意志銀行	恒生指數2010年5月歐式(現金計算)R類可贖回牛證R	0.250	19,700 per 12,000 units	20,200 per 12,000 units	2010/05/28	300,000,000	2010/02/09
60467	德意志銀行	恒生指數2010年6月歐式(現金計算)R類可贖回牛證X	0.290	19,300 per 12,000 units	19,800 per 12,000 units	2010/06/29	300,000,000	2010/02/09

## 新上市牛熊證(續)

股份代號	發行機構	牛熊證	發行價 (港元)	行使水平/ 每10單位 認購價(港元)	贖回水平/ 每10單位 認購價(港元)	到期日	上市時之 發行單位	上市日期
60468	德意志銀行	恒生指數2010年7月歐式(現金計算)R類可贖回牛證L	0.320	18,600 per 15,000 units	19,200 per 15,000 units	2010/07/29	300,000,000	2010/02/09
60443	德意志銀行	恒生指數2010年5月歐式(現金計算)R類可贖回牛證F	0.250	20,800 per 12,000 units	20,300 per 12,000 units	2010/05/28	300,000,000	2010/02/09
60458	高盛結構產品(亞洲)有限公司	恒生指數2010年8月歐式(現金計算)R類可贖回牛證A	0.250	17,100 per 15,000 units	17,600 per 15,000 units	2010/08/30	200,000,000	2010/02/09
60459	高盛結構產品(亞洲)有限公司	恒生指數2010年8月歐式(現金計算)R類可贖回牛證B	0.250	17,300 per 15,000 units	17,800 per 15,000 units	2010/08/30	200,000,000	2010/02/09
60460	高盛結構產品(亞洲)有限公司	恒生指數2010年8月歐式(現金計算)R類可贖回牛證C	0.250	17,500 per 15,000 units	18,000 per 15,000 units	2010/08/30	200,000,000	2010/02/09
60461	高盛結構產品(亞洲)有限公司	恒生指數2010年8月歐式(現金計算)R類可贖回牛證D	0.250	18,500 per 15,000 units	19,000 per 15,000 units	2010/08/30	200,000,000	2010/02/09
60462	高盛結構產品(亞洲)有限公司	恒生指數2010年8月歐式(現金計算)R類可贖回牛證E	0.250	18,700 per 15,000 units	19,200 per 15,000 units	2010/08/30	200,000,000	2010/02/09
60463	高盛結構產品(亞洲)有限公司	恒生指數2010年8月歐式(現金計算)R類可贖回牛證F	0.250	19,500 per 12,000 units	20,000 per 12,000 units	2010/08/30	200,000,000	2010/02/09
60464	高盛結構產品(亞洲)有限公司	恒生指數2010年8月歐式(現金計算)R類可贖回牛證G	0.250	20,900 per 15,000 units	20,400 per 15,000 units	2010/08/30	200,000,000	2010/02/09
60451	KBC Financial Products International Ltd.	恒生指數2010年5月歐式(現金計算)R類可贖回牛證R	0.250	19,500 per 10,000 units	20,000 per 10,000 units	2010/05/28	208,000,000	2010/02/09
60450	KBC Financial Products International Ltd.	騰訊控股有限公司2010年6月歐式(現金計算)R類可贖回牛證B	0.250	118.80 per 100 units	126.80 per 100 units	2010/06/01	100,000,000	2010/02/09
60446	瑞士銀行	中國人壽保險股份有限公司2010年5月歐式(現金計算)R類可贖回牛證J	0.250	35.880	34.880	2010/05/17	200,000,000	2010/02/09
60448	瑞士銀行	恒生指數2010年5月歐式(現金計算)R類可贖回牛證I	0.250	21,000 per 10,000 units	20,500 per 10,000 units	2010/05/28	300,000,000	2010/02/09
60449	瑞士銀行	恒生指數2010年6月歐式(現金計算)R類可贖回牛證Z	0.250	20,900 per 12,000 units	20,400 per 12,000 units	2010/06/29	300,000,000	2010/02/09
60447	瑞士銀行	江西銅業股份有限公司2010年7月歐式(現金計算)R類可贖回牛證A	0.360	12.380	13.880	2010/07/12	100,000,000	2010/02/09
68967*	香港上海匯豐銀行有限公司	iShares 安碩富時A50中國指數2010年5月歐式(現金計算)R類可贖回牛證B	0.325	16.280	15.880	2010/05/26	100,000,000	2010/02/09
60502	BNP Paribas Arbitrage Issuance B.V.	恒生指數2010年6月歐式(現金計算)R類可贖回牛證N	0.250	19,900 per 15,000 units	20,400 per 15,000 units	2010/06/29	300,000,000	2010/02/10
60503	BNP Paribas Arbitrage Issuance B.V.	恒生指數2010年7月歐式(現金計算)R類可贖回牛證C	0.250	20,100 per 12,000 units	20,600 per 12,000 units	2010/07/29	300,000,000	2010/02/10
60474	Credit Suisse AG	中國移動有限公司2010年6月歐式(現金計算)R類可贖回牛證E	0.250	93 per 100 units	88 per 100 units	2010/06/28	100,000,000	2010/02/10
60473	Credit Suisse AG	中國人壽保險股份有限公司2010年6月歐式(現金計算)R類可贖回牛證D	0.260	31.800	33.000	2010/06/28	100,000,000	2010/02/10
60475	Credit Suisse AG	匯豐控股有限公司2010年7月歐式(現金計算)R類可贖回牛證B	0.250	108 per 100 units	103 per 100 units	2010/07/26	100,000,000	2010/02/10
60496	Credit Suisse AG	恒生指數2010年6月歐式(現金計算)R類可贖回牛證H	0.250	20,200 per 15,000 units	20,700 per 15,000 units	2010/06/29	210,000,000	2010/02/10
60472	Credit Suisse AG	恒生指數2010年7月歐式(現金計算)R類可贖回牛證J	0.250	23,800 per 15,000 units	23,300 per 15,000 units	2010/07/29	210,000,000	2010/02/10
60506	德意志銀行	中國海洋石油有限公司2010年7月歐式(現金計算)R類可贖回牛證B	0.250	10.580	11.180	2010/07/26	150,000,000	2010/02/10
60508	德意志銀行	恒生指數2010年6月歐式(現金計算)R類可贖回牛證L	0.280	19,800 per 12,000 units	20,300 per 12,000 units	2010/06/29	300,000,000	2010/02/10
60509	德意志銀行	恒生指數2010年6月歐式(現金計算)R類可贖回牛證Y	0.260	20,200 per 12,000 units	20,700 per 12,000 units	2010/06/29	300,000,000	2010/02/10
60510	德意志銀行	恒生指數2010年7月歐式(現金計算)R類可贖回牛證M	0.270	20,000 per 12,000 units	20,500 per 12,000 units	2010/07/29	300,000,000	2010/02/10
60511	德意志銀行	恒生指數2010年9月歐式(現金計算)R類可贖回牛證C	0.250	19,400 per 40,000 units	20,000 per 40,000 units	2010/09/29	300,000,000	2010/02/10
60483	德意志銀行	恒生指數2010年6月歐式(現金計算)R類可贖回牛證U	0.250	21,100 per 12,000 units	20,600 per 12,000 units	2010/06/29	300,000,000	2010/02/10
60476	德意志銀行	恒生指數2010年6月歐式(現金計算)R類可贖回牛證V	0.250	20,900 per 12,000 units	20,400 per 12,000 units	2010/06/29	300,000,000	2010/02/10
60507	德意志銀行	中國石油天然氣股份有限公司2010年7月歐式(現金計算)R類可贖回牛證D	0.250	7.580	8.180	2010/07/19	150,000,000	2010/02/10
60499	高盛結構產品(亞洲)有限公司	恒生指數2010年8月歐式(現金計算)R類可贖回牛證H	0.250	19,700 per 15,000 units	20,200 per 15,000 units	2010/08/30	200,000,000	2010/02/10
60500	高盛結構產品(亞洲)有限公司	恒生指數2010年8月歐式(現金計算)R類可贖回牛證I	0.250	19,900 per 12,000 units	20,400 per 12,000 units	2010/08/30	200,000,000	2010/02/10
60501	高盛結構產品(亞洲)有限公司	恒生指數2010年8月歐式(現金計算)R類可贖回牛證J	0.250	20,100 per 15,000 units	20,600 per 15,000 units	2010/08/30	200,000,000	2010/02/10
60494	KBC Financial Products International Ltd.	恒生指數2010年5月歐式(現金計算)R類可贖回牛證S	0.250	19,800 per 12,000 units	20,300 per 12,000 units	2010/05/28	248,000,000	2010/02/10
60495	KBC Financial Products International Ltd.	恒生指數2010年5月歐式(現金計算)R類可贖回牛證T	0.250	20,000 per 10,000 units	20,500 per 10,000 units	2010/05/28	208,000,000	2010/02/10
60469	Macquarie Bank Ltd.	恒生指數2010年6月歐式(現金計算)R類可贖回牛證A	0.250	18,400 per 12,000 units	19,000 per 12,000 units	2010/06/29	400,000,000	2010/02/10
60505	荷蘭合作銀行	恒生指數2010年7月歐式(現金計算)R類可贖回牛證A	0.250	20,100 per 12,000 units	20,600 per 12,000 units	2010/07/29	200,000,000	2010/02/10
60504	荷蘭合作銀行	恒生指數2010年7月歐式(現金計算)R類可贖回牛證Z	0.250	19,900 per 12,000 units	20,400 per 12,000 units	2010/07/29	200,000,000	2010/02/10
60480	SGA Societe Generale Acceptance N.V.	恒生指數2010年8月歐式(現金計算)R類可贖回牛證S	0.250	19,500 per 15,000 units	20,000 per 15,000 units	2010/08/30	300,000,000	2010/02/10
60481	SGA Societe Generale Acceptance N.V.	恒生指數2010年8月歐式(現金計算)R類可贖回牛證T	0.250	19,900 per 10,000 units	20,400 per 10,000 units	2010/08/30	300,000,000	2010/02/10
60482	SGA Societe Generale Acceptance N.V.	恒生指數2010年8月歐式(現金計算)R類可贖回牛證U	0.250	20,000 per 12,000 units	20,500 per 12,000 units	2010/08/30	300,000,000	2010/02/10
60470	SGA Societe Generale Acceptance N.V.	恒生指數2010年7月歐式(現金計算)R類可贖回牛證Q	0.250	20,900 per 15,000 units	20,400 per 15,000 units	2010/07/29	300,000,000	2010/02/10



## 新上市牛熊證(續)

股份代號	發行機構	牛熊證	發行價 (港元)	行使水平/ 每10單位 認購價(港元)	贖回水平/ 每10單位 認購價(港元)	到期日	上市時之 發行單位	上市日期
60471	SGA Societe Generale Acceptance N.V.	恒生指數2010年7月期式(現金計算)R類可贖回熊證W	0.250	21,000 per 12,000 units	20,500 per 12,000 units	2010/07/29	300,000,000	2010/02/10
60484	瑞士銀行	交通銀行股份有限公司2010年6月期式(現金計算)R類可贖回熊證F	0.250	9.480	8.880	2010/06/07	100,000,000	2010/02/10
60486	瑞士銀行	中國移動有限公司2010年5月期式(現金計算)R類可贖回牛證P	0.250	70.88 per 100 units	74.88 per 100 units	2010/05/10	200,000,000	2010/02/10
60485	瑞士銀行	招商銀行股份有限公司2010年6月期式(現金計算)R類可贖回牛證H	0.340	15.880	17.880	2010/06/14	100,000,000	2010/02/10
60487	瑞士銀行	中國海洋石油有限公司2010年6月期式(現金計算)R類可贖回牛證H	0.250	10.080	10.880	2010/06/14	100,000,000	2010/02/10
60488	瑞士銀行	中國海洋石油有限公司2010年6月期式(現金計算)R類可贖回牛證I	0.250	10.580	11.380	2010/06/14	100,000,000	2010/02/10
60492	瑞士銀行	中國海洋石油有限公司2010年6月期式(現金計算)R類可贖回牛證J	0.345	15.680	14.880	2010/06/21	100,000,000	2010/02/10
60489	瑞士銀行	香港交易及結算所有限公司2010年6月期式(現金計算)R類可贖回牛證H	0.250	127.88 per 100 units	133.88 per 100 units	2010/06/14	200,000,000	2010/02/10
60477	瑞士銀行	香港交易及結算所有限公司2010年6月期式(現金計算)R類可贖回熊證G	0.250	139.88 per 100 units	133.88 per 100 units	2010/06/07	200,000,000	2010/02/10
60490	瑞士銀行	匯豐控股有限公司2010年6月期式(現金計算)R類可贖回牛證J	0.250	78.88 per 100 units	83.88 per 100 units	2010/06/14	200,000,000	2010/02/10
60497	瑞士銀行	恒生指數2010年5月期式(現金計算)R類可贖回牛證V	0.250	20,000 per 10,000 units	20,500 per 10,000 units	2010/05/28	300,000,000	2010/02/10
60498	瑞士銀行	恒生指數2010年7月期式(現金計算)R類可贖回牛證R	0.250	20,200 per 10,000 units	20,700 per 10,000 units	2010/07/29	300,000,000	2010/02/10
60478	瑞士銀行	恒生指數2010年5月期式(現金計算)R類可贖回熊證X	0.250	20,800 per 10,000 units	20,300 per 10,000 units	2010/05/28	300,000,000	2010/02/10
60493	瑞士銀行	恒生指數2010年6月期式(現金計算)R類可贖回熊證N	0.250	21,100 per 12,000 units	20,600 per 12,000 units	2010/06/29	300,000,000	2010/02/10
60479	瑞士銀行	恒生指數2010年8月期式(現金計算)R類可贖回熊證C	0.250	21,000 per 15,000 units	20,500 per 15,000 units	2010/08/30	300,000,000	2010/02/10
60491	瑞士銀行	騰訊控股有限公司2010年6月期式(現金計算)R類可贖回牛證U	0.250	140.88 per 100 units	148.88 per 100 units	2010/06/28	100,000,000	2010/02/10
60513	Credit Suisse AG	恒生指數2010年6月期式(現金計算)R類可贖回牛證G	0.250	20,000 per 15,000 units	20,500 per 15,000 units	2010/06/29	210,000,000	2010/02/11
60519	Credit Suisse AG	恒生指數2010年6月期式(現金計算)R類可贖回熊證I	0.250	21,000 per 15,000 units	20,500 per 15,000 units	2010/06/29	210,000,000	2010/02/11
60517	德意志銀行	恒生指數2010年5月期式(現金計算)R類可贖回牛證O	0.250	20,100 per 12,000 units	20,600 per 12,000 units	2010/05/28	300,000,000	2010/02/11
60518	德意志銀行	恒生指數2010年6月期式(現金計算)R類可贖回牛證C	0.260	19,900 per 12,000 units	20,400 per 12,000 units	2010/06/29	300,000,000	2010/02/11
60522	德意志銀行	恒生指數2010年7月期式(現金計算)R類可贖回熊證N	0.250	21,000 per 10,000 units	20,500 per 10,000 units	2010/07/29	300,000,000	2010/02/11
60523	高盛結構產品(亞洲)有限公司	恒生指數2010年7月期式(現金計算)R類可贖回熊證E	0.250	21,100 per 12,000 units	20,600 per 12,000 units	2010/07/29	200,000,000	2010/02/11
60512	香港上海匯豐銀行有限公司	iShares 安碩富時A50中國指數2010年6月期式(現金計算)R類可贖回牛證E	0.250	11.080	11.380	2010/06/18	120,000,000	2010/02/11
60516	香港上海匯豐銀行有限公司	iShares 安碩富時A50中國指數2010年6月期式(現金計算)R類可贖回熊證F	0.250	14.480	14.180	2010/06/18	80,000,000	2010/02/11
60521	瑞士銀行	中國海洋石油有限公司2010年6月期式(現金計算)R類可贖回牛證K	0.320	9.080	9.880	2010/06/21	100,000,000	2010/02/11
60514	瑞士銀行	恒生指數2010年6月期式(現金計算)R類可贖回牛證E	0.250	20,100 per 12,000 units	20,600 per 12,000 units	2010/06/29	300,000,000	2010/02/11
60515	瑞士銀行	恒生指數2010年9月期式(現金計算)R類可贖回牛證I	0.250	20,000 per 15,000 units	20,500 per 15,000 units	2010/09/29	300,000,000	2010/02/11
60520	瑞士銀行	恒生指數2010年7月期式(現金計算)R類可贖回熊證L	0.250	21,200 per 10,000 units	20,700 per 10,000 units	2010/07/29	300,000,000	2010/02/11
60126*	香港上海匯豐銀行有限公司	中國石油化工股份有限公司2010年9月期式(現金計算)R類可贖回牛證B	0.066	5.280	5.580	2010/09/17	160,000,000	2010/02/11
60591	BNP Paribas Arbitrage Issuance B.V.	恒生指數2010年6月期式(現金計算)R類可贖回熊證O	0.250	20,300 per 10,000 units	19,800 per 10,000 units	2010/06/29	300,000,000	2010/02/12
60592	BNP Paribas Arbitrage Issuance B.V.	恒生指數2010年6月期式(現金計算)R類可贖回熊證P	0.250	20,700 per 15,000 units	20,200 per 15,000 units	2010/06/29	300,000,000	2010/02/12
60593	BNP Paribas Arbitrage Issuance B.V.	恒生指數2010年6月期式(現金計算)R類可贖回熊證Q	0.250	21,100 per 12,000 units	20,600 per 12,000 units	2010/06/29	300,000,000	2010/02/12
60594	BNP Paribas Arbitrage Issuance B.V.	恒生指數2010年7月期式(現金計算)R類可贖回熊證D	0.250	20,500 per 12,000 units	20,000 per 12,000 units	2010/07/29	300,000,000	2010/02/12
60595	BNP Paribas Arbitrage Issuance B.V.	恒生指數2010年7月期式(現金計算)R類可贖回熊證E	0.250	20,900 per 10,000 units	20,400 per 10,000 units	2010/07/29	300,000,000	2010/02/12
60570	Credit Suisse AG	匯豐控股有限公司2010年6月期式(現金計算)R類可贖回熊證C	0.250	93 per 100 units	88 per 100 units	2010/06/28	100,000,000	2010/02/12
60527	Credit Suisse AG	恒生指數2010年6月期式(現金計算)R類可贖回牛證P	0.250	19,800 per 15,000 units	20,300 per 15,000 units	2010/06/29	210,000,000	2010/02/12
60569	Credit Suisse AG	恒生指數2010年9月期式(現金計算)R類可贖回牛證A	0.250	16,200 per 38,000 units	16,800 per 38,000 units	2010/09/29	190,000,000	2010/02/12
60568	Credit Suisse AG	恒生指數2010年6月期式(現金計算)R類可贖回熊證O	0.250	20,200 per 15,000 units	19,700 per 15,000 units	2010/06/29	210,000,000	2010/02/12
60552	Credit Suisse AG	恒生指數2010年6月期式(現金計算)R類可贖回熊證Q	0.250	20,500 per 10,000 units	20,000 per 10,000 units	2010/06/29	200,000,000	2010/02/12
60571	Credit Suisse AG	騰訊控股有限公司2010年6月期式(現金計算)R類可贖回牛證E	0.370	102 per 100 units	110 per 100 units	2010/06/28	100,000,000	2010/02/12
60572	Credit Suisse AG	騰訊控股有限公司2010年7月期式(現金計算)R類可贖回熊證A	0.250	156 per 100 units	148 per 100 units	2010/07/26	100,000,000	2010/02/12
60565	德意志銀行	中國人壽保險股份有限公司2010年7月期式(現金計算)R類可贖回熊證G	0.330	35.680	34.680	2010/07/26	150,000,000	2010/02/12
60566	德意志銀行	中國石油化工股份有限公司2010年7月期式(現金計算)R類可贖回熊證B	0.250	7.000	6.500	2010/07/12	150,000,000	2010/02/12

## 新上市牛熊證(續)

股份代號	發行機構	牛熊證	發行價(港元)	行使水平/ 每10單位 認購價(港元)	贖回水平/ 每10單位 認購價(港元)	到期日	上市時之 發行單位	上市日期
60567	德意志銀行	匯豐控股有限公司2010年7月歐式(現金計算)R類可贖回牛證D	0.250	60.88 per 100 units	65.88 per 100 units	2010/07/26	150,000,000	2010/02/12
60528	德意志銀行	恒生指數2010年6月歐式(現金計算)R類可贖回牛證D	0.260	19,200 per 12,000 units	19,700 per 12,000 units	2010/06/29	300,000,000	2010/02/12
60529	德意志銀行	恒生指數2010年7月歐式(現金計算)R類可贖回牛證O	0.250	19,600 per 12,000 units	20,100 per 12,000 units	2010/07/29	300,000,000	2010/02/12
60553	德意志銀行	恒生指數2010年7月歐式(現金計算)R類可贖回牛證P	0.360	17,100 per 12,000 units	17,600 per 12,000 units	2010/07/29	300,000,000	2010/02/12
60554	德意志銀行	恒生指數2010年7月歐式(現金計算)R類可贖回牛證Q	0.330	17,500 per 12,000 units	18,000 per 12,000 units	2010/07/29	300,000,000	2010/02/12
60555	德意志銀行	恒生指數2010年7月歐式(現金計算)R類可贖回牛證R	0.300	17,800 per 12,000 units	18,300 per 12,000 units	2010/07/29	300,000,000	2010/02/12
60556	德意志銀行	恒生指數2010年7月歐式(現金計算)R類可贖回牛證S	0.290	18,000 per 12,000 units	18,500 per 12,000 units	2010/07/29	300,000,000	2010/02/12
60557	德意志銀行	恒生指數2010年7月歐式(現金計算)R類可贖回牛證T	0.270	18,200 per 12,000 units	18,700 per 12,000 units	2010/07/29	300,000,000	2010/02/12
60559	德意志銀行	恒生指數2010年8月歐式(現金計算)R類可贖回牛證F	0.460	15,900 per 12,000 units	16,400 per 12,000 units	2010/08/30	300,000,000	2010/02/12
60560	德意志銀行	恒生指數2010年8月歐式(現金計算)R類可贖回牛證G	0.400	16,700 per 12,000 units	17,200 per 12,000 units	2010/08/30	300,000,000	2010/02/12
60561	德意志銀行	恒生指數2010年9月歐式(現金計算)R類可贖回牛證D	0.250	15,400 per 40,000 units	16,000 per 40,000 units	2010/09/29	300,000,000	2010/02/12
60562	德意志銀行	恒生指數2010年6月歐式(現金計算)R類可贖回牛證P	0.280	20,600 per 12,000 units	20,100 per 12,000 units	2010/06/29	300,000,000	2010/02/12
60563	德意志銀行	恒生指數2010年7月歐式(現金計算)R類可贖回牛證U	0.260	20,300 per 12,000 units	19,800 per 12,000 units	2010/07/29	300,000,000	2010/02/12
60564	德意志銀行	恒生指數2010年9月歐式(現金計算)R類可贖回牛證E	0.250	21,300 per 40,000 units	20,700 per 40,000 units	2010/09/29	300,000,000	2010/02/12
60585	高盛結構產品(亞洲)有限公司	恒生指數2010年7月歐式(現金計算)R類可贖回牛證F	0.250	16,900 per 12,000 units	17,400 per 12,000 units	2010/07/29	200,000,000	2010/02/12
60589	高盛結構產品(亞洲)有限公司	恒生指數2010年7月歐式(現金計算)R類可贖回牛證G	0.250	20,500 per 15,000 units	20,000 per 15,000 units	2010/07/29	200,000,000	2010/02/12
60590	高盛結構產品(亞洲)有限公司	恒生指數2010年7月歐式(現金計算)R類可贖回牛證H	0.250	20,700 per 12,000 units	20,200 per 12,000 units	2010/07/29	200,000,000	2010/02/12
60536	香港上海匯豐銀行有限公司	恒生指數2010年6月歐式(現金計算)R類可贖回牛證R	0.250	18,600 per 15,000 units	19,100 per 15,000 units	2010/06/29	120,000,000	2010/02/12
60537	香港上海匯豐銀行有限公司	恒生指數2010年7月歐式(現金計算)R類可贖回牛證L	0.250	20,700 per 15,000 units	20,200 per 15,000 units	2010/07/29	120,000,000	2010/02/12
60538	香港上海匯豐銀行有限公司	恒生指數2010年7月歐式(現金計算)R類可贖回牛證M	0.250	21,000 per 22,000 units	20,500 per 22,000 units	2010/07/29	150,000,000	2010/02/12
60573	KBC Financial Products International Ltd.	恒生指數2010年6月歐式(現金計算)R類可贖回牛證I	0.250	20,500 per 10,000 units	20,000 per 10,000 units	2010/06/29	208,000,000	2010/02/12
60574	KBC Financial Products International Ltd.	恒生指數2010年6月歐式(現金計算)R類可贖回牛證J	0.250	20,700 per 10,000 units	20,200 per 10,000 units	2010/06/29	208,000,000	2010/02/12
60575	KBC Financial Products International Ltd.	恒生指數2010年6月歐式(現金計算)R類可贖回牛證K	0.250	21,000 per 12,000 units	20,500 per 12,000 units	2010/06/29	248,000,000	2010/02/12
60524	Macquarie Bank Ltd.	恒生指數2010年6月歐式(現金計算)R類可贖回牛證B	0.250	18,700 per 12,000 units	19,300 per 12,000 units	2010/06/29	300,000,000	2010/02/12
60539	Macquarie Bank Ltd.	恒生指數2010年6月歐式(現金計算)R類可贖回牛證C	0.250	21,000 per 12,000 units	20,400 per 12,000 units	2010/06/29	300,000,000	2010/02/12
60587	荷蘭合作銀行	恒生指數2010年7月歐式(現金計算)R類可贖回牛證B	0.250	20,500 per 12,000 units	20,000 per 12,000 units	2010/07/29	200,000,000	2010/02/12
60588	荷蘭合作銀行	恒生指數2010年7月歐式(現金計算)R類可贖回牛證C	0.250	20,900 per 12,000 units	20,400 per 12,000 units	2010/07/29	200,000,000	2010/02/12
60546	The Royal Bank of Scotland N.V.	中國石油化工股份有限公司2010年5月歐式(現金計算)R類可贖回牛證C	0.250	4.580	5.080	2010/05/18	80,000,000	2010/02/12
60550	The Royal Bank of Scotland N.V.	中國石油化工股份有限公司2010年5月歐式(現金計算)R類可贖回牛證D	0.250	7.080	6.580	2010/05/18	80,000,000	2010/02/12
60549	The Royal Bank of Scotland N.V.	恒生中國企業指數2010年5月歐式(現金計算)R類可贖回牛證J	0.250	12,500 per 10,000 units	12,000 per 10,000 units	2010/05/28	250,000,000	2010/02/12
60548	The Royal Bank of Scotland N.V.	恒生指數2010年5月歐式(現金計算)R類可贖回牛證M	0.250	20,900 per 13,000 units	20,400 per 13,000 units	2010/05/28	250,000,000	2010/02/12
60547	The Royal Bank of Scotland N.V.	江西銅業股份有限公司2010年5月歐式(現金計算)R類可贖回牛證D	0.250	12.480	13.680	2010/05/12	80,000,000	2010/02/12
60551	The Royal Bank of Scotland N.V.	江西銅業股份有限公司2010年5月歐式(現金計算)R類可贖回牛證E	0.310	17.880	16.680	2010/05/12	80,000,000	2010/02/12
60540	SGA Societe Generale Acceptance N.V.	恒生指數2010年7月歐式(現金計算)R類可贖回牛證X	0.250	19,200 per 15,000 units	19,700 per 15,000 units	2010/07/29	300,000,000	2010/02/12
60542	SGA Societe Generale Acceptance N.V.	恒生指數2010年7月歐式(現金計算)R類可贖回牛證H	0.250	20,400 per 12,000 units	19,900 per 12,000 units	2010/07/29	300,000,000	2010/02/12
60541	SGA Societe Generale Acceptance N.V.	恒生指數2010年7月歐式(現金計算)R類可贖回牛證I	0.250	20,300 per 15,000 units	19,800 per 15,000 units	2010/07/29	300,000,000	2010/02/12
60545	SGA Societe Generale Acceptance N.V.	恒生指數2010年7月歐式(現金計算)R類可贖回牛證J	0.250	20,800 per 10,000 units	20,300 per 10,000 units	2010/07/29	300,000,000	2010/02/12
60544	SGA Societe Generale Acceptance N.V.	恒生指數2010年7月歐式(現金計算)R類可贖回牛證O	0.250	20,700 per 12,000 units	20,200 per 12,000 units	2010/07/29	300,000,000	2010/02/12
60543	SGA Societe Generale Acceptance N.V.	恒生指數2010年7月歐式(現金計算)R類可贖回牛證P	0.250	20,500 per 10,000 units	20,000 per 10,000 units	2010/07/29	300,000,000	2010/02/12
60525	SGA Societe Generale Acceptance N.V.	恒生指數2010年7月歐式(現金計算)R類可贖回牛證V	0.250	21,100 per 10,000 units	20,600 per 10,000 units	2010/07/29	300,000,000	2010/02/12
60526	SGA Societe Generale Acceptance N.V.	恒生指數2010年7月歐式(現金計算)R類可贖回牛證Y	0.250	21,200 per 15,000 units	20,700 per 15,000 units	2010/07/29	300,000,000	2010/02/12
60576	瑞士銀行	比亞迪股份有限公司2010年6月歐式(現金計算)R類可贖回牛證B	0.250	73.88 per 100 units	68.88 per 100 units	2010/06/28	100,000,000	2010/02/12
60530	瑞士銀行	中國建設銀行股份有限公司2010年7月歐式(現金計算)R類可贖回牛證C	0.250	6.980	6.580	2010/07/12	100,000,000	2010/02/12

## 新上市牛熊證(續)

股份代號	發行機構	牛熊證	發行價 (港元)	行使水平/ 每10單位 認購價(港元)	贖回水平/ 每10單位 認購價(港元)	到期日	上市時之 發行單位	上市日期
60531	瑞士銀行	中國人壽保險股份有限公司2010年5月歐式(現金計算)R類可贖回牛證K	0.250	32.880	33.880	2010/05/17	200,000,000	2010/02/12
60577	瑞士銀行	中國人壽保險股份有限公司2010年5月歐式(現金計算)R類可贖回牛證D	0.250	34.880	33.880	2010/05/17	200,000,000	2010/02/12
60578	瑞士銀行	中國神華能源股份有限公司2010年7月歐式(現金計算)R類可贖回牛證A	0.250	24.88 per 100 units	26.88 per 100 units	2010/07/12	100,000,000	2010/02/12
60579	瑞士銀行	香港交易及結算所有限公司2010年6月歐式(現金計算)R類可贖回牛證I	0.250	122.88 per 100 units	128.88 per 100 units	2010/06/14	200,000,000	2010/02/12
60532	瑞士銀行	恒生中國企業指數2010年6月歐式(現金計算)R類可贖回牛證J	0.250	12,500 per 20,000 units	12,000 per 20,000 units	2010/06/29	200,000,000	2010/02/12
60533	瑞士銀行	恒生指數2010年5月歐式(現金計算)R類可贖回牛證U	0.250	19,800 per 10,000 units	20,300 per 10,000 units	2010/05/28	300,000,000	2010/02/12
60534	瑞士銀行	恒生指數2010年6月歐式(現金計算)R類可贖回牛證V	0.250	19,500 per 10,000 units	20,000 per 10,000 units	2010/06/29	300,000,000	2010/02/12
60535	瑞士銀行	恒生指數2010年7月歐式(現金計算)R類可贖回牛證H	0.250	19,300 per 12,000 units	19,800 per 12,000 units	2010/07/29	300,000,000	2010/02/12
60584	瑞士銀行	恒生指數2010年6月歐式(現金計算)R類可贖回牛證L	0.250	20,200 per 10,000 units	19,700 per 10,000 units	2010/06/29	300,000,000	2010/02/12
60581	瑞士銀行	恒生指數2010年6月歐式(現金計算)R類可贖回牛證O	0.250	20,500 per 10,000 units	20,000 per 10,000 units	2010/06/29	300,000,000	2010/02/12
60582	瑞士銀行	恒生指數2010年7月歐式(現金計算)R類可贖回牛證T	0.250	20,300 per 12,000 units	19,800 per 12,000 units	2010/07/29	300,000,000	2010/02/12
60583	瑞士銀行	恒生指數2010年9月歐式(現金計算)R類可贖回牛證J	0.250	20,800 per 38,000 units	20,300 per 38,000 units	2010/09/29	400,000,000	2010/02/12
60580	瑞士銀行	騰訊控股有限公司2010年6月歐式(現金計算)R類可贖回牛證V	0.250	130.88 per 100 units	138.88 per 100 units	2010/06/28	100,000,000	2010/02/12
60586	瑞士銀行	騰訊控股有限公司2010年6月歐式(現金計算)R類可贖回牛證W	0.250	156.88 per 100 units	148.88 per 100 units	2010/06/28	100,000,000	2010/02/12
60552	BNP Paribas Arbitrage Issuance B.V.	恒生指數2010年7月歐式(現金計算)R類可贖回牛證F	0.250	17,800 per 11,000 units	18,300 per 11,000 units	2010/07/29	300,000,000	2010/02/17
60553	BNP Paribas Arbitrage Issuance B.V.	恒生指數2010年7月歐式(現金計算)R類可贖回牛證G	0.250	18,700 per 10,000 units	19,200 per 10,000 units	2010/07/29	300,000,000	2010/02/17
60554	BNP Paribas Arbitrage Issuance B.V.	恒生指數2010年8月歐式(現金計算)R類可贖回牛證A	0.250	18,200 per 12,000 units	18,700 per 12,000 units	2010/08/30	300,000,000	2010/02/17
60556	BNP Paribas Arbitrage Issuance B.V.	恒生指數2010年8月歐式(現金計算)R類可贖回牛證B	0.250	18,500 per 10,000 units	19,000 per 10,000 units	2010/08/30	300,000,000	2010/02/17
60557	BNP Paribas Arbitrage Issuance B.V.	恒生指數2010年7月歐式(現金計算)R類可贖回牛證H	0.250	20,100 per 15,000 units	19,600 per 15,000 units	2010/07/29	300,000,000	2010/02/17
60615	Credit Suisse AG	中國人壽保險股份有限公司2010年6月歐式(現金計算)R類可贖回牛證E	0.300	36.000	34.800	2010/06/28	100,000,000	2010/02/17
60616	Credit Suisse AG	香港交易及結算所有限公司2010年6月歐式(現金計算)R類可贖回牛證F	0.250	139 per 100 units	133 per 100 units	2010/06/28	100,000,000	2010/02/17
60617	Credit Suisse AG	恒生指數2010年7月歐式(現金計算)R類可贖回牛證L	0.250	19,000 per 15,000 units	19,500 per 15,000 units	2010/07/29	210,000,000	2010/02/17
60603	Credit Suisse AG	恒生指數2010年8月歐式(現金計算)R類可贖回牛證A	0.325	16,500 per 10,000 units	17,000 per 10,000 units	2010/08/30	200,000,000	2010/02/17
60607	Credit Suisse AG	恒生指數2010年8月歐式(現金計算)R類可贖回牛證B	0.250	17,000 per 15,000 units	17,500 per 15,000 units	2010/08/30	210,000,000	2010/02/17
60608	Credit Suisse AG	恒生指數2010年9月歐式(現金計算)R類可贖回牛證B	0.250	16,000 per 15,000 units	16,500 per 15,000 units	2010/09/29	210,000,000	2010/02/17
60602	Credit Suisse AG	恒生指數2010年7月歐式(現金計算)R類可贖回牛證K	0.250	21,400 per 38,000 units	20,800 per 38,000 units	2010/07/29	190,000,000	2010/02/17
60646	德意志銀行	中國人壽保險股份有限公司2010年7月歐式(現金計算)R類可贖回牛證H	0.350	34.680	33.680	2010/07/26	150,000,000	2010/02/17
60647	德意志銀行	香港交易及結算所有限公司2010年7月歐式(現金計算)R類可贖回牛證F	0.370	94.18 per 100 units	100.18 per 100 units	2010/07/26	150,000,000	2010/02/17
60650	德意志銀行	匯豐控股有限公司2010年7月歐式(現金計算)R類可贖回牛證E	0.250	90.88 per 100 units	85.88 per 100 units	2010/07/26	150,000,000	2010/02/17
60618	德意志銀行	恒生指數2010年6月歐式(現金計算)R類可贖回牛證J	0.250	19,100 per 12,000 units	19,600 per 12,000 units	2010/06/29	300,000,000	2010/02/17
60609	德意志銀行	恒生指數2010年6月歐式(現金計算)R類可贖回牛證M	0.250	20,200 per 12,000 units	19,700 per 12,000 units	2010/06/29	300,000,000	2010/02/17
60651	高盛結構產品(亞洲)有限公司	恒生指數2010年7月歐式(現金計算)R類可贖回牛證I	0.250	16,500 per 15,000 units	17,000 per 15,000 units	2010/07/29	200,000,000	2010/02/17
60655	高盛結構產品(亞洲)有限公司	恒生指數2010年7月歐式(現金計算)R類可贖回牛證J	0.250	21,300 per 12,000 units	19,800 per 12,000 units	2010/07/29	200,000,000	2010/02/17
60600	香港上海匯豐銀行有限公司	中國建設銀行股份有限公司2010年7月歐式(現金計算)R類可贖回牛證A	0.250	4.780	5.080	2010/07/28	150,000,000	2010/02/17
60604	香港上海匯豐銀行有限公司	中國建設銀行股份有限公司2010年6月歐式(現金計算)R類可贖回牛證B	0.250	7.180	6.880	2010/06/08	150,000,000	2010/02/17
60605	香港上海匯豐銀行有限公司	中國石油化工有限公司2010年7月歐式(現金計算)R類可贖回牛證A	0.250	7.180	6.880	2010/07/16	250,000,000	2010/02/17
60601	香港上海匯豐銀行有限公司	騰訊控股有限公司2010年8月歐式(現金計算)R類可贖回牛證A	0.270	112 per 100 units	118 per 100 units	2010/08/20	200,000,000	2010/02/17
60606	香港上海匯豐銀行有限公司	騰訊控股有限公司2010年6月歐式(現金計算)R類可贖回牛證A	0.350	173 per 100 units	168 per 100 units	2010/06/25	200,000,000	2010/02/17
60619	KBC Financial Products International Ltd.	中國石油化工有限公司2010年7月歐式(現金計算)R類可贖回牛證A	0.250	4.280	4.780	2010/07/15	308,000,000	2010/02/17
60620	KBC Financial Products International Ltd.	中國石油化工有限公司2010年7月歐式(現金計算)R類可贖回牛證B	0.250	4.580	5.180	2010/07/05	308,000,000	2010/02/17
60623	KBC Financial Products International Ltd.	中國石油化工有限公司2010年6月歐式(現金計算)R類可贖回牛證B	0.250	7.380	6.780	2010/06/15	200,000,000	2010/02/17
60624	KBC Financial Products International Ltd.	中國石油化工有限公司2010年7月歐式(現金計算)R類可贖回牛證C	0.250	7.780	7.180	2010/07/07	200,000,000	2010/02/17
60621	KBC Financial Products International Ltd.	恒生指數2010年6月歐式(現金計算)R類可贖回牛證L	0.250	20,100 per 12,000 units	19,600 per 12,000 units	2010/06/29	248,000,000	2010/02/17

## 新上市牛熊證(續)

股份代號	發行機構	牛熊證	發行價 (港元)	行使水平/ 每10單位 認購價(港元)	贖回水平/ 每10單位 認購價(港元)	到期日	上市時之 發行單位	上市日期
60622	KBC Financial Products International Ltd.	騰訊控股有限公司2010年6月歐式(現金計算)R類可贖回牛證C	0.300	163 per 100 units	155 per 100 units	2010/06/18	100,000,000	2010/02/17
60658	荷蘭合作銀行	恒生指數2010年8月歐式(現金計算)R類可贖回牛證A	0.250	18,100 per 12,000 units	18,600 per 12,000 units	2010/08/30	200,000,000	2010/02/17
60659	荷蘭合作銀行	恒生指數2010年8月歐式(現金計算)R類可贖回牛證B	0.250	18,300 per 12,000 units	18,800 per 12,000 units	2010/08/30	200,000,000	2010/02/17
60663	荷蘭合作銀行	恒生指數2010年8月歐式(現金計算)R類可贖回牛證C	0.250	20,300 per 12,000 units	19,800 per 12,000 units	2010/08/30	200,000,000	2010/02/17
60664	荷蘭合作銀行	恒生指數2010年8月歐式(現金計算)R類可贖回牛證D	0.250	20,700 per 12,000 units	20,200 per 12,000 units	2010/08/30	200,000,000	2010/02/17
60665	荷蘭合作銀行	恒生指數2010年8月歐式(現金計算)R類可贖回牛證E	0.250	21,100 per 12,000 units	20,600 per 12,000 units	2010/08/30	200,000,000	2010/02/17
60644	The Royal Bank of Scotland N.V.	匯豐控股有限公司2010年6月歐式(現金計算)R類可贖回牛證C	0.250	66.88 per 100 units	72.88 per 100 units	2010/06/11	80,000,000	2010/02/17
60649	The Royal Bank of Scotland N.V.	匯豐控股有限公司2010年6月歐式(現金計算)R類可贖回牛證D	0.250	93.88 per 100 units	87.88 per 100 units	2010/06/11	80,000,000	2010/02/17
60645	The Royal Bank of Scotland N.V.	恒生指數2010年6月歐式(現金計算)R類可贖回牛證X	0.250	20,700 per 13,000 units	20,200 per 13,000 units	2010/06/29	250,000,000	2010/02/17
60613	SGA Societe Generale Acceptance N.V.	恒生指數2010年7月歐式(現金計算)R類可贖回牛證N	0.250	19,100 per 12,000 units	19,600 per 12,000 units	2010/07/29	300,000,000	2010/02/17
60596	SGA Societe Generale Acceptance N.V.	恒生指數2010年8月歐式(現金計算)R類可贖回牛證V	0.265	16,700 per 15,000 units	17,200 per 15,000 units	2010/08/30	300,000,000	2010/02/17
60597	SGA Societe Generale Acceptance N.V.	恒生指數2010年8月歐式(現金計算)R類可贖回牛證W	0.325	16,800 per 12,000 units	17,300 per 12,000 units	2010/08/30	300,000,000	2010/02/17
60598	SGA Societe Generale Acceptance N.V.	恒生指數2010年8月歐式(現金計算)R類可贖回牛證X	0.375	16,900 per 10,000 units	17,400 per 10,000 units	2010/08/30	300,000,000	2010/02/17
60599	SGA Societe Generale Acceptance N.V.	恒生指數2010年8月歐式(現金計算)R類可贖回牛證Y	0.250	20,200 per 10,000 units	19,700 per 10,000 units	2010/08/30	300,000,000	2010/02/17
60625	瑞士銀行	中國銀行股份有限公司2010年7月歐式(現金計算)R類可贖回牛證D	0.250	2.380	2.880	2010/07/12	100,000,000	2010/02/17
60611	瑞士銀行	中國人壽保險股份有限公司2010年6月歐式(現金計算)R類可贖回牛證E	0.250	31.880	32.880	2010/06/07	200,000,000	2010/02/17
60626	瑞士銀行	中國人壽保險股份有限公司2010年5月歐式(現金計算)R類可贖回牛證M	0.250	33.880	32.880	2010/05/17	200,000,000	2010/02/17
60612	瑞士銀行	iShares 安碩富時A50中國指數2010年5月歐式(現金計算)R類可贖回牛證K	0.250	13.380	12.880	2010/05/31	200,000,000	2010/02/17
60627	瑞士銀行	香港交易及結算所有限公司2010年6月歐式(現金計算)R類可贖回牛證J	0.250	134.88 per 100 units	128.88 per 100 units	2010/06/14	200,000,000	2010/02/17
60614	瑞士銀行	恒生指數2010年5月歐式(現金計算)R類可贖回牛證Q	0.250	19,000 per 10,000 units	19,500 per 10,000 units	2010/05/28	300,000,000	2010/02/17
60631	瑞士銀行	恒生指數2010年7月歐式(現金計算)R類可贖回牛證J	0.280	16,800 per 10,000 units	17,300 per 10,000 units	2010/07/29	300,000,000	2010/02/17
60632	瑞士銀行	恒生指數2010年7月歐式(現金計算)R類可贖回牛證Z	0.250	17,200 per 10,000 units	17,700 per 10,000 units	2010/07/29	300,000,000	2010/02/17
60610	瑞士銀行	恒生指數2010年8月歐式(現金計算)R類可贖回牛證D	0.250	19,100 per 12,000 units	19,600 per 12,000 units	2010/08/30	300,000,000	2010/02/17
60633	瑞士銀行	恒生指數2010年8月歐式(現金計算)R類可贖回牛證G	0.250	16,900 per 12,000 units	17,400 per 12,000 units	2010/08/30	300,000,000	2010/02/17
60634	瑞士銀行	恒生指數2010年8月歐式(現金計算)R類可贖回牛證K	0.250	17,400 per 10,000 units	17,900 per 10,000 units	2010/08/30	300,000,000	2010/02/17
60635	瑞士銀行	恒生指數2010年9月歐式(現金計算)R類可贖回牛證K	0.300	16,600 per 10,000 units	17,100 per 10,000 units	2010/09/29	300,000,000	2010/02/17
60636	瑞士銀行	恒生指數2010年9月歐式(現金計算)R類可贖回牛證L	0.250	17,100 per 12,000 units	17,600 per 12,000 units	2010/09/29	300,000,000	2010/02/17
60637	瑞士銀行	恒生指數2010年10月歐式(現金計算)R類可贖回牛證I	0.250	17,000 per 15,000 units	17,500 per 15,000 units	2010/10/28	300,000,000	2010/02/17
60638	瑞士銀行	恒生指數2010年11月歐式(現金計算)R類可贖回牛證A	0.510	14,500 per 10,000 units	15,000 per 10,000 units	2010/11/29	300,000,000	2010/02/17
60639	瑞士銀行	恒生指數2010年6月歐式(現金計算)R類可贖回牛證X	0.250	20,100 per 12,000 units	19,600 per 12,000 units	2010/06/29	300,000,000	2010/02/17
60640	瑞士銀行	恒生指數2010年7月歐式(現金計算)R類可贖回牛證M	0.250	20,600 per 10,000 units	20,100 per 10,000 units	2010/07/29	300,000,000	2010/02/17
60642	瑞士銀行	恒生指數2010年8月歐式(現金計算)R類可贖回牛證F	0.250	20,700 per 12,000 units	20,200 per 12,000 units	2010/08/30	300,000,000	2010/02/17
60641	瑞士銀行	恒生指數2010年8月歐式(現金計算)R類可贖回牛證H	0.250	20,400 per 10,000 units	19,900 per 10,000 units	2010/08/30	300,000,000	2010/02/17
60643	瑞士銀行	恒生指數2010年9月歐式(現金計算)R類可贖回牛證M	0.250	20,500 per 15,000 units	20,000 per 15,000 units	2010/09/29	300,000,000	2010/02/17
60628	瑞士銀行	中國工商銀行股份有限公司2010年7月歐式(現金計算)R類可贖回牛證A	0.250	3.480	3.880	2010/07/05	100,000,000	2010/02/17
60629	瑞士銀行	中國工商銀行股份有限公司2010年6月歐式(現金計算)R類可贖回牛證G	0.250	6.280	5.880	2010/06/14	100,000,000	2010/02/17
60660	中銀國際亞洲有限公司	恒生指數2010年5月歐式(現金計算)R類可贖回牛證C	0.250	18,300 per 10,000 units	18,800 per 10,000 units	2010/05/28	100,000,000	2010/02/18
60666	中銀國際亞洲有限公司	恒生指數2010年5月歐式(現金計算)R類可贖回牛證D	0.250	20,700 per 10,000 units	20,200 per 10,000 units	2010/05/28	100,000,000	2010/02/18
60675	Credit Suisse AG	香港交易及結算所有限公司2010年6月歐式(現金計算)R類可贖回牛證G	0.250	144 per 100 units	138 per 100 units	2010/06/28	100,000,000	2010/02/18
60684	Credit Suisse AG	恒生指數2010年7月歐式(現金計算)R類可贖回牛證M	0.250	19,200 per 15,000 units	19,700 per 15,000 units	2010/07/29	210,000,000	2010/02/18
60668	德意志銀行	恒生指數2010年7月歐式(現金計算)R類可贖回牛證V	0.260	19,000 per 12,000 units	19,500 per 12,000 units	2010/07/29	300,000,000	2010/02/18
60683	德意志銀行	恒生指數2010年6月歐式(現金計算)R類可贖回牛證H	0.250	20,400 per 12,000 units	19,900 per 12,000 units	2010/06/29	300,000,000	2010/02/18
60669	德意志銀行	恒生指數2010年6月歐式(現金計算)R類可贖回牛證Q	0.250	20,100 per 12,000 units	19,600 per 12,000 units	2010/06/29	300,000,000	2010/02/18



## 新上市牛熊證(續)

股份代號	發行機構	牛熊證	發行價 (港元)	行使水平/ 每10單位 認購價(港元)	贖回水平/ 每10單位 認購價(港元)	到期日	上市時之 發行單位	上市日期
60662	香港上海匯豐銀行有限公司	中國石油天然氣股份有限公司2010年6月歐式(現金計算)R類可贖回牛證A	0.250	6.980	7.280	2010/06/28	150,000,000	2010/02/18
60667	香港上海匯豐銀行有限公司	中國石油天然氣股份有限公司2010年6月歐式(現金計算)R類可贖回牛證B	0.250	10.580	10.280	2010/06/28	150,000,000	2010/02/18
60691	KBC Financial Products International Ltd.	中國移動有限公司2010年5月歐式(現金計算)R類可贖回牛證D	0.250	69.28 per 100 units	73.28 per 100 units	2010/05/18	108,000,000	2010/02/18
60674	KBC Financial Products International Ltd.	中國石油化工有限公司2010年5月歐式(現金計算)R類可贖回牛證C	0.250	5.080	5.580	2010/05/18	278,000,000	2010/02/18
60698	KBC Financial Products International Ltd.	香港交易及結算所有限公司2010年6月歐式(現金計算)R類可贖回牛證C	0.250	144 per 100 units	138 per 100 units	2010/06/15	158,000,000	2010/02/18
60692	KBC Financial Products International Ltd.	匯豐控股有限公司2010年6月歐式(現金計算)R類可贖回牛證B	0.250	71 per 100 units	76 per 100 units	2010/06/18	158,000,000	2010/02/18
60693	KBC Financial Products International Ltd.	匯豐控股有限公司2010年7月歐式(現金計算)R類可贖回牛證B	0.250	66 per 100 units	71 per 100 units	2010/07/02	158,000,000	2010/02/18
60694	KBC Financial Products International Ltd.	匯豐控股有限公司2010年8月歐式(現金計算)R類可贖回牛證A	0.250	61 per 100 units	66 per 100 units	2010/08/02	158,000,000	2010/02/18
60697	KBC Financial Products International Ltd.	匯豐控股有限公司2010年6月歐式(現金計算)R類可贖回牛證C	0.250	92 per 100 units	87 per 100 units	2010/06/18	158,000,000	2010/02/18
60699	KBC Financial Products International Ltd.	恒生指數2010年5月歐式(現金計算)R類可贖回牛證U	0.250	19,000 per 10,000 units	19,500 per 10,000 units	2010/05/28	248,000,000	2010/02/18
60695	KBC Financial Products International Ltd.	中國石油天然氣股份有限公司2010年6月歐式(現金計算)R類可贖回牛證A	0.250	6.780	7.280	2010/06/18	80,000,000	2010/02/18
60696	KBC Financial Products International Ltd.	中國石油天然氣股份有限公司2010年6月歐式(現金計算)R類可贖回牛證B	0.250	7.400	7.900	2010/06/01	80,000,000	2010/02/18
60661	Macquarie Bank Ltd.	恒生指數2010年6月歐式(現金計算)R類可贖回牛證D	0.250	17,800 per 12,000 units	18,400 per 12,000 units	2010/06/29	400,000,000	2010/02/18
60686	荷蘭合作銀行	恒生指數2010年8月歐式(現金計算)R類可贖回牛證F	0.250	17,100 per 12,000 units	17,600 per 12,000 units	2010/08/30	200,000,000	2010/02/18
60687	荷蘭合作銀行	恒生指數2010年8月歐式(現金計算)R類可贖回牛證G	0.250	17,300 per 12,000 units	17,800 per 12,000 units	2010/08/30	200,000,000	2010/02/18
60688	荷蘭合作銀行	恒生指數2010年8月歐式(現金計算)R類可贖回牛證H	0.250	17,500 per 12,000 units	18,000 per 12,000 units	2010/08/30	200,000,000	2010/02/18
60689	荷蘭合作銀行	恒生指數2010年8月歐式(現金計算)R類可贖回牛證I	0.250	17,700 per 12,000 units	18,200 per 12,000 units	2010/08/30	200,000,000	2010/02/18
60690	荷蘭合作銀行	恒生指數2010年8月歐式(現金計算)R類可贖回牛證J	0.250	17,900 per 12,000 units	18,400 per 12,000 units	2010/08/30	200,000,000	2010/02/18
60676	瑞士銀行	交通銀行股份有限公司2010年6月歐式(現金計算)R類可贖回牛證G	0.250	5.780	6.380	2010/06/21	100,000,000	2010/02/18
60672	瑞士銀行	中國石油化工有限公司2010年6月歐式(現金計算)R類可贖回牛證H	0.250	5.280	5.680	2010/06/14	100,000,000	2010/02/18
60673	瑞士銀行	中國石油化工有限公司2010年7月歐式(現金計算)R類可贖回牛證C	0.250	4.280	4.680	2010/07/05	100,000,000	2010/02/18
60681	瑞士銀行	iShares 安碩富時A50中國指數2010年6月歐式(現金計算)R類可贖回牛證E	0.250	12.380	12.880	2010/06/14	200,000,000	2010/02/18
60677	瑞士銀行	香港交易及結算所有限公司2010年6月歐式(現金計算)R類可贖回牛證K	0.280	97.88 per 100 units	103.88 per 100 units	2010/06/28	200,000,000	2010/02/18
60671	瑞士銀行	匯豐控股有限公司2010年6月歐式(現金計算)R類可贖回牛證K	0.250	73.88 per 100 units	78.88 per 100 units	2010/06/14	200,000,000	2010/02/18
60679	瑞士銀行	匯豐控股有限公司2010年6月歐式(現金計算)R類可贖回牛證L	0.250	83.88 per 100 units	78.88 per 100 units	2010/06/14	200,000,000	2010/02/18
60685	瑞士銀行	恒生指數2010年6月歐式(現金計算)R類可贖回牛證Q	0.250	19,200 per 10,000 units	19,700 per 10,000 units	2010/06/29	300,000,000	2010/02/18
60670	瑞士銀行	恒生指數2010年9月歐式(現金計算)R類可贖回牛證N	0.250	19,000 per 15,000 units	19,500 per 15,000 units	2010/09/29	300,000,000	2010/02/18
60682	瑞士銀行	恒生指數2010年10月歐式(現金計算)R類可贖回牛證J	0.250	20,300 per 38,000 units	19,800 per 38,000 units	2010/10/28	400,000,000	2010/02/18
60678	瑞士銀行	騰訊控股有限公司2010年7月歐式(現金計算)R類可贖回牛證B	0.340	100.88 per 100 units	108.88 per 100 units	2010/07/12	100,000,000	2010/02/18
60680	瑞士銀行	騰訊控股有限公司2010年6月歐式(現金計算)R類可贖回牛證X	0.250	151.88 per 100 units	143.88 per 100 units	2010/06/14	100,000,000	2010/02/18
60708	Credit Suisse AG	香港交易及結算所有限公司2010年9月歐式(現金計算)R類可贖回牛證A	0.250	104 per 100 units	110 per 100 units	2010/09/27	100,000,000	2010/02/19
60707	Credit Suisse AG	匯豐控股有限公司2010年9月歐式(現金計算)R類可贖回牛證A	0.250	55 per 100 units	60 per 100 units	2010/09/27	100,000,000	2010/02/19
60706	Credit Suisse AG	恒生指數2010年12月歐式(現金計算)R類可贖回牛證E	0.250	15,700 per 38,000 units	16,300 per 38,000 units	2010/12/30	190,000,000	2010/02/19
60710	Credit Suisse AG	恒生指數2010年12月歐式(現金計算)R類可贖回牛證F	0.250	21,900 per 38,000 units	21,300 per 38,000 units	2010/12/30	190,000,000	2010/02/19
60714	德意志銀行	恒生指數2010年6月歐式(現金計算)R類可贖回牛證T	0.250	19,400 per 12,000 units	19,900 per 12,000 units	2010/06/29	300,000,000	2010/02/19
60717	高盛結構產品(亞洲)有限公司	恒生指數2010年7月歐式(現金計算)R類可贖回牛證K	0.250	19,100 per 15,000 units	19,600 per 15,000 units	2010/07/29	200,000,000	2010/02/19
60718	高盛結構產品(亞洲)有限公司	恒生指數2010年7月歐式(現金計算)R類可贖回牛證L	0.250	19,300 per 12,000 units	19,800 per 12,000 units	2010/07/29	200,000,000	2010/02/19
60715	KBC Financial Products International Ltd.	恒生指數2010年5月歐式(現金計算)R類可贖回牛證V	0.250	19,200 per 12,000 units	19,700 per 12,000 units	2010/05/28	248,000,000	2010/02/19
60716	KBC Financial Products International Ltd.	恒生指數2010年5月歐式(現金計算)R類可贖回牛證W	0.250	19,400 per 10,000 units	19,900 per 10,000 units	2010/05/28	208,000,000	2010/02/19
60705	SGA Societe Generale Acceptance N.V.	iShares 安碩富時A50中國指數2010年7月歐式(現金計算)R類可贖回牛證E	0.250	10.500	11.000	2010/07/28	150,000,000	2010/02/19
60701	SGA Societe Generale Acceptance N.V.	匯豐控股有限公司2010年7月歐式(現金計算)R類可贖回牛證A	0.250	61 per 100 units	65 per 100 units	2010/07/28	300,000,000	2010/02/19
60702	SGA Societe Generale Acceptance N.V.	匯豐控股有限公司2010年7月歐式(現金計算)R類可贖回牛證B	0.250	66 per 100 units	70 per 100 units	2010/07/28	300,000,000	2010/02/19
60703	SGA Societe Generale Acceptance N.V.	匯豐控股有限公司2010年7月歐式(現金計算)R類可贖回牛證C	0.250	95 per 100 units	90 per 100 units	2010/07/28	300,000,000	2010/02/19

## 新上市牛熊證(續)

股份代號	發行機構	牛熊證	發行價 (港元)	行使水平/ 每10單位 認購價(港元)	贖回水平/ 每10單位 認購價(港元)	到期日	上市時之 發行單位	上市日期
60704	SGA Societe Generale Acceptance N.V.	匯豐控股有限公司2010年7月歐式(現金計算)R類可贖回牛證D	0.250	100 per 100 units	95 per 100 units	2010/07/28	300,000,000	2010/02/19
60700	SGA Societe Generale Acceptance N.V.	恒生指數2010年7月歐式(現金計算)R類可贖回牛證F	0.250	19,000 per 10,000 units	19,500 per 10,000 units	2010/07/29	300,000,000	2010/02/19
60713	瑞士銀行	中國移動有限公司2010年6月歐式(現金計算)R類可贖回牛證D	0.250	80.88 per 100 units	76.88 per 100 units	2010/06/14	200,000,000	2010/02/19
60709	瑞士銀行	恒生指數2010年8月歐式(現金計算)R類可贖回牛證W	0.250	19,400 per 10,000 units	19,900 per 10,000 units	2010/08/30	300,000,000	2010/02/19
60711	瑞士銀行	恒生指數2010年10月歐式(現金計算)R類可贖回牛證K	0.250	19,300 per 38,000 units	19,800 per 38,000 units	2010/10/28	400,000,000	2010/02/19
60712	瑞士銀行	騰訊控股有限公司2010年6月歐式(現金計算)R類可贖回牛證Y	0.250	125.88 per 100 units	133.88 per 100 units	2010/06/28	100,000,000	2010/02/19
60727	BNP Paribas Arbitrage Issuance B.V.	恒生指數2010年7月歐式(現金計算)R類可贖回牛證I	0.250	19,100 per 10,000 units	19,600 per 10,000 units	2010/07/29	300,000,000	2010/02/22
60728	BNP Paribas Arbitrage Issuance B.V.	恒生指數2010年7月歐式(現金計算)R類可贖回牛證J	0.250	19,500 per 15,000 units	20,000 per 15,000 units	2010/07/29	300,000,000	2010/02/22
60729	BNP Paribas Arbitrage Issuance B.V.	恒生指數2010年8月歐式(現金計算)R類可贖回牛證C	0.250	19,300 per 12,000 units	19,800 per 12,000 units	2010/08/30	300,000,000	2010/02/22
60721	Credit Suisse AG	恒生指數2010年8月歐式(現金計算)R類可贖回牛證C	0.250	19,500 per 10,000 units	20,000 per 10,000 units	2010/08/30	200,000,000	2010/02/22
60720	Credit Suisse AG	恒生指數2010年12月歐式(現金計算)R類可贖回牛證G	0.250	16,700 per 38,000 units	17,300 per 38,000 units	2010/12/30	190,000,000	2010/02/22
60724	Credit Suisse AG	恒生指數2010年12月歐式(現金計算)R類可贖回牛證H	0.250	21,900 per 38,000 units	21,300 per 38,000 units	2010/12/30	190,000,000	2010/02/22
60732	德意志銀行	中國人壽保險股份有限公司2010年7月歐式(現金計算)R類可贖回牛證I	0.280	32.180	33.180	2010/07/26	150,000,000	2010/02/22
60719	德意志銀行	恒生指數2010年7月歐式(現金計算)R類可贖回牛證W	0.250	19,300 per 12,000 units	19,800 per 12,000 units	2010/07/29	300,000,000	2010/02/22
60723	德意志銀行	恒生指數2010年7月歐式(現金計算)R類可贖回牛證X	0.250	20,500 per 12,000 units	20,000 per 12,000 units	2010/07/29	300,000,000	2010/02/22
60733	德意志銀行	恒生指數2010年7月歐式(現金計算)R類可贖回牛證Y	0.250	20,800 per 12,000 units	20,300 per 12,000 units	2010/07/29	300,000,000	2010/02/22
60730	高盛結構產品(亞洲)有限公司	恒生指數2010年8月歐式(現金計算)R類可贖回牛證K	0.250	19,500 per 15,000 units	20,000 per 15,000 units	2010/08/30	200,000,000	2010/02/22
60731	高盛結構產品(亞洲)有限公司	恒生指數2010年8月歐式(現金計算)R類可贖回牛證L	0.250	19,700 per 12,000 units	20,200 per 12,000 units	2010/08/30	200,000,000	2010/02/22
60725	瑞士銀行	恒生指數2010年6月歐式(現金計算)R類可贖回牛證S	0.250	19,700 per 12,000 units	20,200 per 12,000 units	2010/06/29	300,000,000	2010/02/22
60726	瑞士銀行	恒生指數2010年9月歐式(現金計算)R類可贖回牛證O	0.250	19,500 per 15,000 units	20,000 per 15,000 units	2010/09/29	300,000,000	2010/02/22
60722	瑞士銀行	恒生指數2010年5月歐式(現金計算)R類可贖回牛證V	0.250	20,800 per 10,000 units	20,300 per 10,000 units	2010/05/28	300,000,000	2010/02/22
60749	Credit Suisse AG	恒生指數2010年7月歐式(現金計算)R類可贖回牛證N	0.250	19,800 per 15,000 units	20,300 per 15,000 units	2010/07/29	210,000,000	2010/02/23
60740	Credit Suisse AG	恒生指數2010年11月歐式(現金計算)R類可贖回牛證A	0.250	17,700 per 38,000 units	18,300 per 38,000 units	2010/11/29	190,000,000	2010/02/23
60744	Credit Suisse AG	恒生指數2010年11月歐式(現金計算)R類可贖回牛證B	0.250	22,900 per 38,000 units	22,300 per 38,000 units	2010/11/29	190,000,000	2010/02/23
60742	德意志銀行	中國人壽保險股份有限公司2010年7月歐式(現金計算)R類可贖回牛證J	0.430	31.180	32.180	2010/07/26	150,000,000	2010/02/23
60743	德意志銀行	中國人壽保險股份有限公司2010年7月歐式(現金計算)R類可贖回牛證K	0.250	33.180	34.180	2010/07/26	150,000,000	2010/02/23
60745	德意志銀行	中國石油化工股份有限公司2010年7月歐式(現金計算)R類可贖回牛證C	0.250	4.000	4.500	2010/07/28	150,000,000	2010/02/23
60761	德意志銀行	恒生指數2010年5月歐式(現金計算)R類可贖回牛證A	0.250	19,500 per 12,000 units	20,000 per 12,000 units	2010/05/28	300,000,000	2010/02/23
60746	德意志銀行	恒生指數2010年7月歐式(現金計算)R類可贖回牛證Z	0.250	19,800 per 12,000 units	20,300 per 12,000 units	2010/07/29	300,000,000	2010/02/23
60762	德意志銀行	恒生指數2010年6月歐式(現金計算)R類可贖回牛證I	0.260	20,900 per 12,000 units	20,400 per 12,000 units	2010/06/29	300,000,000	2010/02/23
60747	德意志銀行	騰訊控股有限公司2010年7月歐式(現金計算)R類可贖回牛證B	0.280	124 per 100 units	131 per 100 units	2010/07/21	150,000,000	2010/02/23
60748	德意志銀行	騰訊控股有限公司2010年7月歐式(現金計算)R類可贖回牛證C	0.250	131 per 100 units	138 per 100 units	2010/07/21	150,000,000	2010/02/23
60741	KBC Financial Products International Ltd.	恒生指數2010年6月歐式(現金計算)R類可贖回牛證M	0.250	19,700 per 10,000 units	20,200 per 10,000 units	2010/06/29	208,000,000	2010/02/23
60763	荷蘭合作銀行	恒生指數2010年8月歐式(現金計算)R類可贖回牛證K	0.250	19,300 per 10,000 units	19,800 per 10,000 units	2010/08/30	200,000,000	2010/02/23
60764	荷蘭合作銀行	恒生指數2010年8月歐式(現金計算)R類可贖回牛證L	0.250	19,700 per 10,000 units	20,200 per 10,000 units	2010/08/30	200,000,000	2010/02/23
60735	SGA Societe Generale Acceptance N.V.	恒生指數2010年8月歐式(現金計算)R類可贖回牛證A	0.250	19,400 per 12,000 units	19,900 per 12,000 units	2010/08/30	300,000,000	2010/02/23
60736	SGA Societe Generale Acceptance N.V.	恒生指數2010年8月歐式(現金計算)R類可贖回牛證B	0.250	19,500 per 15,000 units	20,000 per 15,000 units	2010/08/30	300,000,000	2010/02/23
60737	SGA Societe Generale Acceptance N.V.	恒生指數2010年8月歐式(現金計算)R類可贖回牛證C	0.250	19,600 per 10,000 units	20,100 per 10,000 units	2010/08/30	300,000,000	2010/02/23
60738	SGA Societe Generale Acceptance N.V.	恒生指數2010年8月歐式(現金計算)R類可贖回牛證D	0.250	19,700 per 12,000 units	20,200 per 12,000 units	2010/08/30	300,000,000	2010/02/23
60734	SGA Societe Generale Acceptance N.V.	恒生指數2010年8月歐式(現金計算)R類可贖回牛證Z	0.250	19,300 per 10,000 units	19,800 per 10,000 units	2010/08/30	300,000,000	2010/02/23
60758	瑞士銀行	中國銀行股份有限公司2010年7月歐式(現金計算)R類可贖回牛證E	0.250	5.080	4.580	2010/07/05	100,000,000	2010/02/23
60753	瑞士銀行	中國移動有限公司2010年6月歐式(現金計算)R類可贖回牛證E	0.250	60.88 per 100 units	64.88 per 100 units	2010/06/28	200,000,000	2010/02/23
60754	瑞士銀行	中國移動有限公司2010年6月歐式(現金計算)R類可贖回牛證F	0.250	64.88 per 100 units	68.88 per 100 units	2010/06/14	200,000,000	2010/02/23

## 新上市牛熊證(續)

股份代號	發行機構	牛熊證	發行價 (港元)	行使水平/ 每10單位 認購價(港元)	贖回水平/ 每10單位 認購價(港元)	到期日	上市時之 發行單位	上市日期
60755	瑞士銀行	中國石油化工股份有限公司2010年6月歐式(現金計算)R類可贖回牛證I	0.250	4.980	5.380	2010/06/21	100,000,000	2010/02/23
60756	瑞士銀行	中國石油化工股份有限公司2010年7月歐式(現金計算)R類可贖回牛證D	0.250	4.480	4.880	2010/07/05	100,000,000	2010/02/23
60759	瑞士銀行	匯豐控股有限公司2010年6月歐式(現金計算)R類可贖回牛證M	0.250	98.88 per 100 units	93.88 per 100 units	2010/06/21	200,000,000	2010/02/23
60750	瑞士銀行	恒生指數2010年5月歐式(現金計算)R類可贖回牛證X	0.250	19,800 per 10,000 units	20,300 per 10,000 units	2010/05/28	300,000,000	2010/02/23
60751	瑞士銀行	恒生指數2010年7月歐式(現金計算)R類可贖回牛證I	0.250	19,600 per 10,000 units	20,100 per 10,000 units	2010/07/29	300,000,000	2010/02/23
60752	瑞士銀行	恒生指數2010年6月歐式(現金計算)R類可贖回牛證E	0.250	20,900 per 12,000 units	20,400 per 12,000 units	2010/06/29	300,000,000	2010/02/23
60739	瑞士銀行	恒生指數2010年9月歐式(現金計算)R類可贖回牛證P	0.250	20,800 per 38,000 units	20,300 per 38,000 units	2010/09/29	400,000,000	2010/02/23
60760	瑞士銀行	中國工商銀行股份有限公司2010年7月歐式(現金計算)R類可贖回牛證B	0.250	7.280	6.880	2010/07/05	100,000,000	2010/02/23
60757	瑞士銀行	騰訊控股有限公司2010年7月歐式(現金計算)R類可贖回牛證C	0.330	115.88 per 100 units	123.88 per 100 units	2010/07/12	100,000,000	2010/02/23
60782	BNP Paribas Arbitrage Issuance B.V.	恒生指數2010年7月歐式(現金計算)R類可贖回牛證K	0.250	19,700 per 10,000 units	20,200 per 10,000 units	2010/07/29	300,000,000	2010/02/24
60783	BNP Paribas Arbitrage Issuance B.V.	恒生指數2010年8月歐式(現金計算)R類可贖回牛證D	0.250	19,900 per 12,000 units	20,400 per 12,000 units	2010/08/30	300,000,000	2010/02/24
60775	Credit Suisse AG	恒生指數2010年8月歐式(現金計算)R類可贖回牛證E	0.250	20,000 per 15,000 units	20,500 per 15,000 units	2010/08/30	210,000,000	2010/02/24
60771	Credit Suisse AG	恒生指數2010年8月歐式(現金計算)R類可贖回牛證D	0.250	21,200 per 15,000 units	20,700 per 15,000 units	2010/08/30	210,000,000	2010/02/24
60795	德意志銀行	中國移動有限公司2010年7月歐式(現金計算)R類可贖回牛證B	0.250	89.68 per 100 units	85.68 per 100 units	2010/07/26	150,000,000	2010/02/24
60796	德意志銀行	iShares 安碩富時A50中國指數2010年7月歐式(現金計算)R類可贖回牛證B	0.250	12.180	12.680	2010/07/12	150,000,000	2010/02/24
60776	德意志銀行	恒生指數2010年6月歐式(現金計算)R類可贖回牛證X	0.270	19,900 per 12,000 units	20,400 per 12,000 units	2010/06/29	300,000,000	2010/02/24
60777	德意志銀行	恒生指數2010年6月歐式(現金計算)R類可贖回牛證Y	0.250	20,100 per 12,000 units	20,600 per 12,000 units	2010/06/29	300,000,000	2010/02/24
60773	德意志銀行	恒生指數2010年6月歐式(現金計算)R類可贖回牛證K	0.250	21,200 per 12,000 units	20,700 per 12,000 units	2010/06/29	300,000,000	2010/02/24
60774	德意志銀行	恒生指數2010年7月歐式(現金計算)R類可贖回牛證B	0.250	21,000 per 12,000 units	20,500 per 12,000 units	2010/07/29	300,000,000	2010/02/24
60797	高盛結構產品(亞洲)有限公司	恒生指數2010年7月歐式(現金計算)R類可贖回牛證M	0.250	19,900 per 15,000 units	20,400 per 15,000 units	2010/07/29	200,000,000	2010/02/24
60798	KBC Financial Products International Ltd.	恒生指數2010年6月歐式(現金計算)R類可贖回牛證N	0.250	20,000 per 12,000 units	20,500 per 12,000 units	2010/06/29	248,000,000	2010/02/24
60790	The Royal Bank of Scotland N.V.	恒生中國企業指數2010年6月歐式(現金計算)R類可贖回牛證A	0.250	10,700 per 10,000 units	11,200 per 10,000 units	2010/06/29	250,000,000	2010/02/24
60794	The Royal Bank of Scotland N.V.	恒生指數2010年6月歐式(現金計算)R類可贖回牛證M	0.250	19,700 per 13,000 units	20,200 per 13,000 units	2010/06/29	250,000,000	2010/02/24
60793	The Royal Bank of Scotland N.V.	恒生指數2010年6月歐式(現金計算)R類可贖回牛證O	0.250	19,500 per 13,000 units	20,000 per 13,000 units	2010/06/29	250,000,000	2010/02/24
60791	The Royal Bank of Scotland N.V.	恒生指數2010年6月歐式(現金計算)R類可贖回牛證Y	0.250	19,100 per 10,000 units	19,600 per 10,000 units	2010/06/29	250,000,000	2010/02/24
60792	The Royal Bank of Scotland N.V.	恒生指數2010年6月歐式(現金計算)R類可贖回牛證Z	0.250	19,300 per 13,000 units	19,800 per 13,000 units	2010/06/29	250,000,000	2010/02/24
60765	SGA Societe Generale Acceptance N.V.	長江實業(集團)有限公司2010年7月歐式(現金計算)R類可贖回牛證A	0.250	78 per 100 units	85 per 100 units	2010/07/28	100,000,000	2010/02/24
60766	SGA Societe Generale Acceptance N.V.	長江實業(集團)有限公司2010年7月歐式(現金計算)R類可贖回牛證B	0.250	117 per 100 units	110 per 100 units	2010/07/28	100,000,000	2010/02/24
60767	SGA Societe Generale Acceptance N.V.	中國人壽保險股份有限公司2010年7月歐式(現金計算)R類可贖回牛證E	0.250	32.000	33.000	2010/07/28	100,000,000	2010/02/24
60779	SGA Societe Generale Acceptance N.V.	恒生指數2010年8月歐式(現金計算)R類可贖回牛證P	0.250	19,900 per 10,000 units	20,400 per 10,000 units	2010/08/30	300,000,000	2010/02/24
60778	SGA Societe Generale Acceptance N.V.	恒生指數2010年8月歐式(現金計算)R類可贖回牛證Q	0.250	19,800 per 15,000 units	20,300 per 15,000 units	2010/08/30	300,000,000	2010/02/24
60780	SGA Societe Generale Acceptance N.V.	恒生指數2010年8月歐式(現金計算)R類可贖回牛證R	0.250	20,000 per 12,000 units	20,500 per 12,000 units	2010/08/30	300,000,000	2010/02/24
60781	SGA Societe Generale Acceptance N.V.	恒生指數2010年8月歐式(現金計算)R類可贖回牛證U	0.250	20,100 per 15,000 units	20,600 per 15,000 units	2010/08/30	300,000,000	2010/02/24
60768	SGA Societe Generale Acceptance N.V.	恒生指數2010年7月歐式(現金計算)R類可贖回牛證G	0.250	20,800 per 10,000 units	20,300 per 10,000 units	2010/07/29	300,000,000	2010/02/24
60769	SGA Societe Generale Acceptance N.V.	恒生指數2010年7月歐式(現金計算)R類可贖回牛證Q	0.250	20,900 per 15,000 units	20,400 per 15,000 units	2010/07/29	300,000,000	2010/02/24
60770	SGA Societe Generale Acceptance N.V.	騰訊控股有限公司2010年7月歐式(現金計算)R類可贖回牛證G	0.250	127 per 100 units	135 per 100 units	2010/07/28	100,000,000	2010/02/24
60786	瑞士銀行	恒生中國企業指數2010年6月歐式(現金計算)R類可贖回牛證K	0.250	10,500 per 20,000 units	11,000 per 20,000 units	2010/06/29	200,000,000	2010/02/24
60785	瑞士銀行	恒生指數2010年6月歐式(現金計算)R類可贖回牛證Z	0.250	20,000 per 15,000 units	20,500 per 15,000 units	2010/06/29	300,000,000	2010/02/24
60784	瑞士銀行	恒生指數2010年8月歐式(現金計算)R類可贖回牛證Z	0.250	20,100 per 12,000 units	20,600 per 12,000 units	2010/08/30	300,000,000	2010/02/24
60788	瑞士銀行	恒生指數2010年8月歐式(現金計算)R類可贖回牛證O	0.290	23,500 per 10,000 units	23,000 per 10,000 units	2010/08/30	300,000,000	2010/02/24
60772	瑞士銀行	恒生指數2010年8月歐式(現金計算)R類可贖回牛證R	0.250	21,000 per 15,000 units	20,500 per 15,000 units	2010/08/30	300,000,000	2010/02/24
60789	瑞士銀行	恒生指數2010年10月歐式(現金計算)R類可贖回牛證L	0.250	23,500 per 15,000 units	23,000 per 15,000 units	2010/10/28	300,000,000	2010/02/24
60787	瑞士銀行	騰訊控股有限公司2010年6月歐式(現金計算)R類可贖回牛證Z	0.250	135.88 per 100 units	143.88 per 100 units	2010/06/28	100,000,000	2010/02/24

## 新上市牛熊證(續)

股份代號	發行機構	牛熊證	發行價 (港元)	行使水平/ 每10單位 認購價(港元)	贖回水平/ 每10單位 認購價(港元)	到期日	上市時之 發行單位	上市日期
60800	Credit Suisse AG	恒生指數2010年6月歐式(現金計算)R類可贖回牛證F	0.250	18,700 per 38,000 units	19,300 per 38,000 units	2010/08/30	190,000,000	2010/02/25
60809	Credit Suisse AG	恒生指數2010年7月歐式(現金計算)R類可贖回牛證O	0.250	21,000 per 15,000 units	20,500 per 15,000 units	2010/07/29	210,000,000	2010/02/25
60799	Credit Suisse AG	騰訊控股有限公司2010年7月歐式(現金計算)R類可贖回牛證B	0.250	132 per 100 units	140 per 100 units	2010/07/26	100,000,000	2010/02/25
60811	高盛結構產品(亞洲)有限公司	恒生指數2010年7月歐式(現金計算)R類可贖回牛證N	0.250	21,100 per 12,000 units	20,600 per 12,000 units	2010/07/29	200,000,000	2010/02/25
60810	The Royal Bank of Scotland N.V.	騰訊控股有限公司2010年6月歐式(現金計算)R類可贖回牛證G	0.250	131.80 per 100 units	138.80 per 100 units	2010/06/18	80,000,000	2010/02/25
60803	瑞士銀行	中國移動有限公司2010年6月歐式(現金計算)R類可贖回牛證G	0.250	70.88 per 100 units	74.88 per 100 units	2010/06/28	200,000,000	2010/02/25
60804	瑞士銀行	中國石油化工股份有限公司2010年6月歐式(現金計算)R類可贖回牛證J	0.250	5.480	5.880	2010/06/21	100,000,000	2010/02/25
60801	瑞士銀行	恒生指數2010年5月歐式(現金計算)R類可贖回牛證I	0.250	20,000 per 10,000 units	20,500 per 10,000 units	2010/05/28	300,000,000	2010/02/25
60802	瑞士銀行	恒生指數2010年11月歐式(現金計算)R類可贖回牛證B	0.250	19,800 per 38,000 units	20,300 per 38,000 units	2010/11/29	400,000,000	2010/02/25
60805	瑞士銀行	恒生指數2010年5月歐式(現金計算)R類可贖回牛證U	0.250	21,100 per 12,000 units	20,600 per 12,000 units	2010/05/28	300,000,000	2010/02/25
60806	瑞士銀行	恒生指數2010年10月歐式(現金計算)R類可贖回牛證M	0.270	23,200 per 10,000 units	22,700 per 10,000 units	2010/10/28	300,000,000	2010/02/25
60807	瑞士銀行	恒生指數2010年11月歐式(現金計算)R類可贖回牛證C	0.290	23,400 per 10,000 units	22,900 per 10,000 units	2010/11/29	300,000,000	2010/02/25
60808	瑞士銀行	恒生指數2010年12月歐式(現金計算)R類可贖回牛證A	0.250	23,800 per 38,000 units	23,300 per 38,000 units	2010/12/30	400,000,000	2010/02/25
60834	BNP Paribas Arbitrage Issuance B.V.	恒生指數2010年7月歐式(現金計算)R類可贖回牛證L	0.250	20,700 per 12,000 units	20,200 per 12,000 units	2010/07/29	300,000,000	2010/02/26
60835	BNP Paribas Arbitrage Issuance B.V.	恒生指數2010年7月歐式(現金計算)R類可贖回牛證M	0.250	21,100 per 10,000 units	20,600 per 10,000 units	2010/07/29	300,000,000	2010/02/26
60836	BNP Paribas Arbitrage Issuance B.V.	恒生指數2010年8月歐式(現金計算)R類可贖回牛證E	0.250	20,500 per 10,000 units	20,000 per 10,000 units	2010/08/30	300,000,000	2010/02/26
60837	BNP Paribas Arbitrage Issuance B.V.	恒生指數2010年8月歐式(現金計算)R類可贖回牛證F	0.250	20,900 per 15,000 units	20,400 per 15,000 units	2010/08/30	300,000,000	2010/02/26
60817	Credit Suisse AG	恒生指數2010年7月歐式(現金計算)R類可贖回牛證P	0.250	20,500 per 10,000 units	20,000 per 10,000 units	2010/07/29	200,000,000	2010/02/26
60816	德意志銀行	恒生指數2010年6月歐式(現金計算)R類可贖回牛證L	0.250	19,700 per 12,000 units	20,200 per 12,000 units	2010/06/29	300,000,000	2010/02/26
60818	德意志銀行	恒生指數2010年8月歐式(現金計算)R類可贖回牛證H	0.270	18,300 per 12,000 units	18,800 per 12,000 units	2010/08/30	300,000,000	2010/02/26
60819	德意志銀行	恒生指數2010年8月歐式(現金計算)R類可贖回牛證I	0.260	18,500 per 12,000 units	19,000 per 12,000 units	2010/08/30	300,000,000	2010/02/26
60820	德意志銀行	恒生指數2010年6月歐式(現金計算)R類可贖回牛證C	0.250	20,600 per 12,000 units	20,100 per 12,000 units	2010/06/29	300,000,000	2010/02/26
60832	德意志銀行	恒生指數2010年6月歐式(現金計算)R類可贖回牛證V	0.250	20,400 per 12,000 units	19,900 per 12,000 units	2010/06/29	300,000,000	2010/02/26
60833	德意志銀行	中國工商銀行股份有限公司2010年7月歐式(現金計算)R類可贖回牛證D	0.250	4.280	4.680	2010/07/26	150,000,000	2010/02/26
60828	KBC Financial Products International Ltd.	恒生指數2010年6月歐式(現金計算)R類可贖回牛證O	0.250	20,500 per 10,000 units	20,000 per 10,000 units	2010/06/29	208,000,000	2010/02/26
60829	KBC Financial Products International Ltd.	恒生指數2010年6月歐式(現金計算)R類可贖回牛證P	0.250	21,000 per 10,000 units	20,500 per 10,000 units	2010/06/29	208,000,000	2010/02/26
60830	荷蘭合作銀行	恒生指數2010年8月歐式(現金計算)R類可贖回牛證M	0.250	20,500 per 10,000 units	20,000 per 10,000 units	2010/08/30	200,000,000	2010/02/26
60831	荷蘭合作銀行	恒生指數2010年8月歐式(現金計算)R類可贖回牛證N	0.250	20,900 per 10,000 units	20,400 per 10,000 units	2010/08/30	200,000,000	2010/02/26
60821	SGA Societe Generale Acceptance N.V.	恒生指數2010年7月歐式(現金計算)R類可贖回牛證H	0.250	20,500 per 10,000 units	20,000 per 10,000 units	2010/07/29	300,000,000	2010/02/26
60822	SGA Societe Generale Acceptance N.V.	恒生指數2010年7月歐式(現金計算)R類可贖回牛證I	0.250	20,600 per 15,000 units	20,100 per 15,000 units	2010/07/29	300,000,000	2010/02/26
60823	SGA Societe Generale Acceptance N.V.	恒生指數2010年7月歐式(現金計算)R類可贖回牛證J	0.250	20,700 per 12,000 units	20,200 per 12,000 units	2010/07/29	300,000,000	2010/02/26
60812	SGA Societe Generale Acceptance N.V.	恒生指數2010年7月歐式(現金計算)R類可贖回牛證O	0.250	21,000 per 12,000 units	20,500 per 12,000 units	2010/07/29	300,000,000	2010/02/26
60813	SGA Societe Generale Acceptance N.V.	恒生指數2010年7月歐式(現金計算)R類可贖回牛證P	0.250	21,100 per 10,000 units	20,600 per 10,000 units	2010/07/29	300,000,000	2010/02/26
60826	瑞士銀行	中國人壽保險股份有限公司2010年6月歐式(現金計算)R類可贖回牛證F	0.250	35.880	34.880	2010/06/14	200,000,000	2010/02/26
60814	瑞士銀行	恒生指數2010年6月歐式(現金計算)R類可贖回牛證O	0.250	19,500 per 10,000 units	20,000 per 10,000 units	2010/06/29	300,000,000	2010/02/26
60815	瑞士銀行	恒生指數2010年7月歐式(現金計算)R類可贖回牛證X	0.250	19,900 per 12,000 units	20,400 per 12,000 units	2010/07/29	300,000,000	2010/02/26
60824	瑞士銀行	恒生指數2010年7月歐式(現金計算)R類可贖回牛證O	0.250	20,500 per 15,000 units	20,000 per 15,000 units	2010/07/29	300,000,000	2010/02/26
60825	瑞士銀行	恒生指數2010年8月歐式(現金計算)R類可贖回牛證M	0.250	20,700 per 12,000 units	20,200 per 12,000 units	2010/08/30	300,000,000	2010/02/26
60827	瑞士銀行	騰訊控股有限公司2010年6月歐式(現金計算)R類可贖回牛證C	0.250	161.88 per 100 units	153.88 per 100 units	2010/06/28	100,000,000	2010/02/26
60848	Credit Suisse AG	恒生指數2010年7月歐式(現金計算)R類可贖回牛證Q	0.250	20,800 per 15,000 units	20,300 per 15,000 units	2010/07/29	210,000,000	2010/03/01
60850	德意志銀行	恒生指數2010年7月歐式(現金計算)R類可贖回牛證I	0.250	19,600 per 12,000 units	20,100 per 12,000 units	2010/07/29	300,000,000	2010/03/01
60846	德意志銀行	恒生指數2010年7月歐式(現金計算)R類可贖回牛證A	0.250	20,500 per 12,000 units	20,000 per 12,000 units	2010/07/29	300,000,000	2010/03/01
60847	德意志銀行	恒生指數2010年7月歐式(現金計算)R類可贖回牛證C	0.260	20,800 per 12,000 units	20,300 per 12,000 units	2010/07/29	300,000,000	2010/03/01



## 新上市牛熊證(續)

股份代號	發行機構	牛熊證	發行價 (港元)	行使水平/ 每10單位 認購價(港元)	贖回水平/ 每10單位 認購價(港元)	到期日	上市時之 發行單位	上市日期
60853	高盛結構產品(亞洲)有限公司	恒生指數2010年7月歐式(現金計算)R類可贖回牛證O	0.250	18,100 per 12,000 units	18,600 per 12,000 units	2010/07/29	200,000,000	2010/03/01
60854	高盛結構產品(亞洲)有限公司	恒生指數2010年7月歐式(現金計算)R類可贖回牛證P	0.250	18,300 per 15,000 units	18,800 per 15,000 units	2010/07/29	200,000,000	2010/03/01
60855	高盛結構產品(亞洲)有限公司	恒生指數2010年7月歐式(現金計算)R類可贖回牛證Q	0.250	18,900 per 12,000 units	19,400 per 12,000 units	2010/07/29	200,000,000	2010/03/01
60851	高盛結構產品(亞洲)有限公司	恒生指數2010年8月歐式(現金計算)R類可贖回牛證M	0.250	17,700 per 12,000 units	18,200 per 12,000 units	2010/08/30	200,000,000	2010/03/01
60852	高盛結構產品(亞洲)有限公司	恒生指數2010年8月歐式(現金計算)R類可贖回牛證N	0.250	17,900 per 15,000 units	18,400 per 15,000 units	2010/08/30	200,000,000	2010/03/01
60856	高盛結構產品(亞洲)有限公司	恒生指數2010年8月歐式(現金計算)R類可贖回牛證O	0.300	23,500 per 12,000 units	23,000 per 12,000 units	2010/08/30	200,000,000	2010/03/01
60843	香港上海匯豐銀行有限公司	恒生指數2010年8月歐式(現金計算)R類可贖回牛證D	0.250	19,300 per 12,000 units	19,800 per 12,000 units	2010/08/30	180,000,000	2010/03/01
60839	SGA Societe Generale Acceptance N.V.	恒生指數2010年7月歐式(現金計算)R類可贖回牛證W	0.250	20,400 per 12,000 units	19,900 per 12,000 units	2010/07/29	300,000,000	2010/03/01
60840	SGA Societe Generale Acceptance N.V.	中國工商銀行股份有限公司2010年7月歐式(現金計算)R類可贖回牛證A	0.250	4.200	4.500	2010/07/28	300,000,000	2010/03/01
60841	SGA Societe Generale Acceptance N.V.	中國工商銀行股份有限公司2010年7月歐式(現金計算)R類可贖回牛證B	0.250	4.700	5.000	2010/07/28	300,000,000	2010/03/01
60838	SGA Societe Generale Acceptance N.V.	中國石油天然氣股份有限公司2010年7月歐式(現金計算)R類可贖回牛證A	0.250	6.900	7.500	2010/07/28	200,000,000	2010/03/01
60842	SGA Societe Generale Acceptance N.V.	中國石油天然氣股份有限公司2010年7月歐式(現金計算)R類可贖回牛證B	0.250	10.600	10.000	2010/07/28	200,000,000	2010/03/01
60849	瑞士銀行	恒生指數2010年9月歐式(現金計算)R類可贖回牛證Q	0.250	19,400 per 10,000 units	19,900 per 10,000 units	2010/09/29	300,000,000	2010/03/01
60844	瑞士銀行	恒生指數2010年6月歐式(現金計算)R類可贖回牛證L	0.250	20,500 per 10,000 units	20,000 per 10,000 units	2010/06/29	300,000,000	2010/03/01
60845	瑞士銀行	恒生指數2010年7月歐式(現金計算)R類可贖回牛證G	0.250	20,800 per 10,000 units	20,300 per 10,000 units	2010/07/29	300,000,000	2010/03/01
69226*	Credit Suisse AG	匯豐控股有限公司2010年6月歐式(現金計算)R類可贖回牛證B	0.149	70 per 100 units	75 per 100 units	2010/06/28	100,000,000	2010/03/01
60880	Barclays Bank plc	恒生指數2010年9月歐式(現金計算)R類可贖回牛證A	0.251	19,100 per 10,000 units	19,600 per 10,000 units	2010/09/29	300,000,000	2010/03/02
60861	Barclays Bank plc	恒生指數2010年6月歐式(現金計算)R類可贖回牛證A	0.164	22,100 per 12,000 units	21,600 per 12,000 units	2010/06/29	300,000,000	2010/03/02
60882	Barclays Bank plc	恒生指數2010年6月歐式(現金計算)R類可贖回牛證B	0.193	22,400 per 12,000 units	21,900 per 12,000 units	2010/06/29	300,000,000	2010/03/02
60883	Barclays Bank plc	恒生指數2010年6月歐式(現金計算)R類可贖回牛證C	0.248	22,700 per 12,000 units	22,200 per 12,000 units	2010/06/29	300,000,000	2010/03/02
60884	Barclays Bank plc	恒生指數2010年9月歐式(現金計算)R類可贖回牛證B	0.321	21,800 per 12,000 units	21,300 per 12,000 units	2010/09/29	300,000,000	2010/03/02
60885	Credit Suisse AG	匯豐控股有限公司2010年7月歐式(現金計算)R類可贖回牛證C	0.250	75 per 100 units	80 per 100 units	2010/07/26	100,000,000	2010/03/02
60870	Credit Suisse AG	恒生指數2010年7月歐式(現金計算)R類可贖回牛證R	0.250	19,800 per 15,000 units	20,300 per 15,000 units	2010/07/29	210,000,000	2010/03/02
60886	Credit Suisse AG	恒生指數2010年12月歐式(現金計算)R類可贖回牛證I	0.250	19,200 per 38,000 units	19,800 per 38,000 units	2010/12/30	190,000,000	2010/03/02
60887	Credit Suisse AG	恒生指數2010年11月歐式(現金計算)R類可贖回牛證C	0.250	23,900 per 38,000 units	23,300 per 38,000 units	2010/11/29	190,000,000	2010/03/02
60888	Credit Suisse AG	恒生指數2010年11月歐式(現金計算)R類可贖回牛證D	0.300	23,500 per 10,000 units	23,000 per 10,000 units	2010/11/29	200,000,000	2010/03/02
60894	德意志銀行	中國人壽保險股份有限公司2010年8月歐式(現金計算)R類可贖回牛證B	0.270	33.180	34.180	2010/08/02	150,000,000	2010/03/02
60897	德意志銀行	匯豐控股有限公司2010年8月歐式(現金計算)R類可贖回牛證A	0.250	75.88 per 100 units	80.88 per 100 units	2010/08/02	150,000,000	2010/03/02
60895	德意志銀行	恒生指數2010年7月歐式(現金計算)R類可贖回牛證K	0.250	20,000 per 12,000 units	20,500 per 12,000 units	2010/07/29	300,000,000	2010/03/02
60896	德意志銀行	恒生指數2010年9月歐式(現金計算)R類可贖回牛證F	0.250	19,400 per 40,000 units	20,000 per 40,000 units	2010/09/29	300,000,000	2010/03/02
60869	德意志銀行	恒生指數2010年6月歐式(現金計算)R類可贖回牛證P	0.250	20,900 per 12,000 units	20,400 per 12,000 units	2010/06/29	300,000,000	2010/03/02
60891	KBC Financial Products International Ltd.	恒生指數2010年6月歐式(現金計算)R類可贖回牛證Q	0.250	19,500 per 10,000 units	20,000 per 10,000 units	2010/06/29	208,000,000	2010/03/02
60859	Merrill Lynch Int'l & Co. C.V.	恒生指數2010年9月歐式(現金計算)R類可贖回牛證A	0.300	17,600 per 10,000 units	18,200 per 10,000 units	2010/09/29	100,000,000	2010/03/02
60860	Merrill Lynch Int'l & Co. C.V.	恒生指數2010年9月歐式(現金計算)R類可贖回牛證B	0.270	17,900 per 10,000 units	18,500 per 10,000 units	2010/09/29	100,000,000	2010/03/02
60863	Merrill Lynch Int'l & Co. C.V.	恒生指數2010年9月歐式(現金計算)R類可贖回牛證C	0.250	18,200 per 10,000 units	18,800 per 10,000 units	2010/09/29	100,000,000	2010/03/02
60864	Merrill Lynch Int'l & Co. C.V.	恒生指數2010年9月歐式(現金計算)R類可贖回牛證D	0.250	18,500 per 10,000 units	19,100 per 10,000 units	2010/09/29	100,000,000	2010/03/02
60865	Merrill Lynch Int'l & Co. C.V.	恒生指數2010年9月歐式(現金計算)R類可贖回牛證E	0.250	18,900 per 10,000 units	19,500 per 10,000 units	2010/09/29	100,000,000	2010/03/02
60866	Merrill Lynch Int'l & Co. C.V.	恒生指數2010年9月歐式(現金計算)R類可贖回牛證F	0.250	19,200 per 10,000 units	19,800 per 10,000 units	2010/09/29	100,000,000	2010/03/02
60867	Merrill Lynch Int'l & Co. C.V.	恒生指數2010年9月歐式(現金計算)R類可贖回牛證G	0.250	19,500 per 10,000 units	20,100 per 10,000 units	2010/09/29	100,000,000	2010/03/02
60871	Merrill Lynch Int'l & Co. C.V.	恒生指數2010年9月歐式(現金計算)R類可贖回牛證H	0.250	21,000 per 10,000 units	20,400 per 10,000 units	2010/09/29	100,000,000	2010/03/02
60872	Merrill Lynch Int'l & Co. C.V.	恒生指數2010年9月歐式(現金計算)R類可贖回牛證I	0.250	21,300 per 10,000 units	20,700 per 10,000 units	2010/09/29	100,000,000	2010/03/02
60873	Merrill Lynch Int'l & Co. C.V.	恒生指數2010年9月歐式(現金計算)R類可贖回牛證J	0.250	21,600 per 10,000 units	21,000 per 10,000 units	2010/09/29	100,000,000	2010/03/02
60874	Merrill Lynch Int'l & Co. C.V.	恒生指數2010年9月歐式(現金計算)R類可贖回牛證K	0.250	21,900 per 10,000 units	21,300 per 10,000 units	2010/09/29	100,000,000	2010/03/02

## 新上市牛熊證(續)

股份代號	發行機構	牛熊證	發行價 (港元)	行使水平/ 每10單位 認購價(港元)	贖回水平/ 每10單位 認購價(港元)	到期日	上市時之 發行單位	上市日期
60875	Merrill Lynch Int'l & Co. C.V.	恒生指數2010年9月期式(現金計算)R類可贖回熊證L	0.250	22,200 per 10,000 units	21,600 per 10,000 units	2010/09/29	100,000,000	2010/03/02
60876	Merrill Lynch Int'l & Co. C.V.	恒生指數2010年9月期式(現金計算)R類可贖回熊證M	0.250	22,500 per 10,000 units	21,900 per 10,000 units	2010/09/29	100,000,000	2010/03/02
60877	Merrill Lynch Int'l & Co. C.V.	恒生指數2010年9月期式(現金計算)R類可贖回熊證N	0.250	22,700 per 10,000 units	22,100 per 10,000 units	2010/09/29	100,000,000	2010/03/02
60878	Merrill Lynch Int'l & Co. C.V.	恒生指數2010年9月期式(現金計算)R類可贖回熊證O	0.280	23,000 per 10,000 units	22,400 per 10,000 units	2010/09/29	100,000,000	2010/03/02
60892	荷蘭合作銀行	恒生指數2010年8月期式(現金計算)R類可贖回牛證O	0.250	19,700 per 10,000 units	20,200 per 10,000 units	2010/08/30	200,000,000	2010/03/02
60893	荷蘭合作銀行	恒生指數2010年8月期式(現金計算)R類可贖回牛證P	0.250	20,100 per 10,000 units	20,600 per 10,000 units	2010/08/30	200,000,000	2010/03/02
60857	The Royal Bank of Scotland N.V.	長江實業(集團)有限公司2010年6月期式(現金計算)R類可贖回牛證A	0.250	78.88 per 100 units	86.88 per 100 units	2010/06/17	80,000,000	2010/03/02
60861	The Royal Bank of Scotland N.V.	長江實業(集團)有限公司2010年6月期式(現金計算)R類可贖回熊證B	0.250	114.88 per 100 units	106.88 per 100 units	2010/06/17	80,000,000	2010/03/02
60858	The Royal Bank of Scotland N.V.	新鴻基地產發展有限公司2010年6月期式(現金計算)R類可贖回牛證A	0.250	84.88 per 100 units	92.88 per 100 units	2010/06/17	80,000,000	2010/03/02
60862	The Royal Bank of Scotland N.V.	新鴻基地產發展有限公司2010年6月期式(現金計算)R類可贖回熊證B	0.250	120.88 per 100 units	112.88 per 100 units	2010/06/17	80,000,000	2010/03/02
60868	瑞士銀行	恒生指數2010年6月期式(現金計算)R類可贖回牛證X	0.250	19,700 per 12,000 units	20,200 per 12,000 units	2010/06/29	300,000,000	2010/03/02
60879	瑞士銀行	恒生指數2010年6月期式(現金計算)R類可贖回熊證N	0.250	20,900 per 12,000 units	20,400 per 12,000 units	2010/06/29	300,000,000	2010/03/02
60889	瑞士銀行	恒生指數2010年7月期式(現金計算)R類可贖回熊證N	0.250	21,200 per 10,000 units	20,700 per 10,000 units	2010/07/29	300,000,000	2010/03/02
60890	瑞士銀行	新鴻基地產發展有限公司2010年7月期式(現金計算)R類可贖回牛證C	0.250	90.88 per 100 units	98.88 per 100 units	2010/07/26	100,000,000	2010/03/02
60908	BNP Paribas Arbitrage Issuance B.V.	恒生指數2010年8月期式(現金計算)R類可贖回牛證G	0.250	19,000 per 11,000 units	19,500 per 11,000 units	2010/08/30	300,000,000	2010/03/03
60909	BNP Paribas Arbitrage Issuance B.V.	恒生指數2010年8月期式(現金計算)R類可贖回牛證H	0.250	19,800 per 11,000 units	20,300 per 11,000 units	2010/08/30	300,000,000	2010/03/03
60910	BNP Paribas Arbitrage Issuance B.V.	恒生指數2010年9月期式(現金計算)R類可贖回牛證A	0.250	19,200 per 15,000 units	19,700 per 15,000 units	2010/09/29	300,000,000	2010/03/03
60913	BNP Paribas Arbitrage Issuance B.V.	恒生指數2010年8月期式(現金計算)R類可贖回熊證I	0.250	21,800 per 12,000 units	21,300 per 12,000 units	2010/08/30	300,000,000	2010/03/03
60905	德意志銀行	恒生指數2010年6月期式(現金計算)R類可贖回牛證M	0.250	20,100 per 12,000 units	20,600 per 12,000 units	2010/06/29	300,000,000	2010/03/03
60904	德意志銀行	恒生指數2010年6月期式(現金計算)R類可贖回牛證U	0.260	19,900 per 12,000 units	20,400 per 12,000 units	2010/06/29	300,000,000	2010/03/03
60907	德意志銀行	恒生指數2010年7月期式(現金計算)R類可贖回熊證M	0.250	21,000 per 12,000 units	20,500 per 12,000 units	2010/07/29	300,000,000	2010/03/03
60898	SGA Societe Generale Acceptance N.V.	恒生中國企業指數2010年7月期式(現金計算)R類可贖回牛證D	0.250	9,500 per 12,000 units	10,000 per 12,000 units	2010/07/29	200,000,000	2010/03/03
60899	SGA Societe Generale Acceptance N.V.	恒生中國企業指數2010年7月期式(現金計算)R類可贖回牛證E	0.250	10,500 per 12,000 units	11,000 per 12,000 units	2010/07/29	200,000,000	2010/03/03
60902	SGA Societe Generale Acceptance N.V.	恒生中國企業指數2010年7月期式(現金計算)R類可贖回熊證F	0.250	12,500 per 12,000 units	12,000 per 12,000 units	2010/07/29	200,000,000	2010/03/03
60906	SGA Societe Generale Acceptance N.V.	恒生指數2010年8月期式(現金計算)R類可贖回牛證S	0.250	19,900 per 10,000 units	20,400 per 10,000 units	2010/08/30	300,000,000	2010/03/03
60900	SGA Societe Generale Acceptance N.V.	恒生指數2010年8月期式(現金計算)R類可贖回牛證T	0.250	19,700 per 12,000 units	20,200 per 12,000 units	2010/08/30	300,000,000	2010/03/03
60901	SGA Societe Generale Acceptance N.V.	恒生指數2010年7月期式(現金計算)R類可贖回熊證V	0.250	21,200 per 15,000 units	20,700 per 15,000 units	2010/07/29	300,000,000	2010/03/03
60903	瑞士銀行	恒生指數2010年8月期式(現金計算)R類可贖回牛證H	0.250	20,000 per 15,000 units	20,500 per 15,000 units	2010/08/30	300,000,000	2010/03/03
60914	中銀國際亞洲有限公司	恒生指數2010年6月期式(現金計算)R類可贖回牛證A	0.250	19,100 per 15,000 units	19,600 per 15,000 units	2010/06/29	100,000,000	2010/03/04
60918	中銀國際亞洲有限公司	恒生指數2010年6月期式(現金計算)R類可贖回熊證B	0.250	21,800 per 15,000 units	21,300 per 15,000 units	2010/06/29	100,000,000	2010/03/04
60923	Credit Suisse AG	恒生指數2010年8月期式(現金計算)R類可贖回熊證G	0.250	21,000 per 15,000 units	20,500 per 15,000 units	2010/08/30	210,000,000	2010/03/04
60917	德意志銀行	恒生指數2010年8月期式(現金計算)R類可贖回牛證J	0.250	19,800 per 12,000 units	20,300 per 12,000 units	2010/08/30	300,000,000	2010/03/04
60921	德意志銀行	恒生指數2010年8月期式(現金計算)R類可贖回熊證K	0.250	21,100 per 12,000 units	20,600 per 12,000 units	2010/08/30	300,000,000	2010/03/04
60911	香港上海匯豐銀行有限公司	中國建設銀行股份有限公司2010年7月期式(現金計算)R類可贖回牛證B	0.250	4.580	4.880	2010/07/22	180,000,000	2010/03/04
60915	香港上海匯豐銀行有限公司	中國建設銀行股份有限公司2010年7月期式(現金計算)R類可贖回熊證C	0.250	6.800	6.500	2010/07/22	180,000,000	2010/03/04
60919	香港上海匯豐銀行有限公司	中國人壽保險股份有限公司2010年7月期式(現金計算)R類可贖回牛證A	0.640	28.280	29.280	2010/07/22	160,000,000	2010/03/04
60912	香港上海匯豐銀行有限公司	中國神華能源股份有限公司2010年9月期式(現金計算)R類可贖回牛證A	0.250	24.28 per 100 units	26.28 per 100 units	2010/09/17	120,000,000	2010/03/04
60920	香港上海匯豐銀行有限公司	中國工商銀行股份有限公司2010年6月期式(現金計算)R類可贖回牛證A	0.250	3.980	4.280	2010/06/18	160,000,000	2010/03/04
60924	KBC Financial Products International Ltd.	恒生指數2010年6月期式(現金計算)R類可贖回牛證R	0.250	19,600 per 12,000 units	20,100 per 12,000 units	2010/06/29	208,000,000	2010/03/04
60925	KBC Financial Products International Ltd.	恒生指數2010年6月期式(現金計算)R類可贖回牛證S	0.250	19,800 per 12,000 units	20,300 per 12,000 units	2010/06/29	248,000,000	2010/03/04
60916	瑞士銀行	恒生指數2010年11月期式(現金計算)R類可贖回牛證D	0.250	19,800 per 38,000 units	20,300 per 38,000 units	2010/11/29	400,000,000	2010/03/04
60922	瑞士銀行	恒生指數2010年8月期式(現金計算)R類可贖回熊證F	0.250	21,000 per 15,000 units	20,500 per 15,000 units	2010/08/30	300,000,000	2010/03/04
60931	Credit Suisse AG	中國移動有限公司2010年9月期式(現金計算)R類可贖回熊證A	0.315	108 per 100 units	103 per 100 units	2010/09/20	100,000,000	2010/03/05

## 新上市牛熊證(續)

股份代號	發行機構	牛熊證	發行價 (港元)	行使水平/ 每10單位 認購價(港元)	贖回水平/ 每10單位 認購價(港元)	到期日	上市時之 發行單位	上市日期
60929	Credit Suisse AG	香港交易及結算所有限公司2010年7月歐式(現金計算)R類可贖回牛證B	0.250	119 per 100 units	125 per 100 units	2010/07/26	100,000,000	2010/03/05
60930	Credit Suisse AG	恒生指數2010年8月歐式(現金計算)R類可贖回牛證H	0.250	20,000 per 15,000 units	20,500 per 15,000 units	2010/08/30	210,000,000	2010/03/05
60939	德意志銀行	中國移動有限公司2010年8月歐式(現金計算)R類可贖回牛證A	0.250	94.68 per 100 units	90.68 per 100 units	2010/08/02	150,000,000	2010/03/05
60932	德意志銀行	恒生指數2010年8月歐式(現金計算)R類可贖回牛證L	0.250	17,400 per 40,000 units	18,000 per 40,000 units	2010/08/30	300,000,000	2010/03/05
60933	德意志銀行	恒生指數2010年8月歐式(現金計算)R類可贖回牛證M	0.310	23,600 per 12,000 units	23,100 per 12,000 units	2010/08/30	300,000,000	2010/03/05
60934	德意志銀行	恒生指數2010年8月歐式(現金計算)R類可贖回牛證N	0.350	24,000 per 12,000 units	23,500 per 12,000 units	2010/08/30	300,000,000	2010/03/05
60935	德意志銀行	恒生指數2010年8月歐式(現金計算)R類可贖回牛證O	0.380	24,400 per 12,000 units	23,900 per 12,000 units	2010/08/30	300,000,000	2010/03/05
60940	德意志銀行	中國石油天然氣股份有限公司2010年8月歐式(現金計算)R類可贖回牛證A	0.340	11.680	11.180	2010/08/02	150,000,000	2010/03/05
60936	SGA Societe Generale Acceptance N.V.	恒生指數2010年8月歐式(現金計算)R類可贖回牛證D	0.250	20,000 per 12,000 units	20,500 per 12,000 units	2010/08/30	300,000,000	2010/03/05
60937	SGA Societe Generale Acceptance N.V.	恒生指數2010年8月歐式(現金計算)R類可贖回牛證U	0.250	20,100 per 15,000 units	20,600 per 15,000 units	2010/08/30	300,000,000	2010/03/05
60926	SGA Societe Generale Acceptance N.V.	恒生指數2010年8月歐式(現金計算)R類可贖回牛證Y	0.250	19,800 per 15,000 units	20,300 per 15,000 units	2010/08/30	300,000,000	2010/03/05
60927	SGA Societe Generale Acceptance N.V.	恒生指數2010年7月歐式(現金計算)R類可贖回牛證Y	0.250	20,900 per 15,000 units	20,400 per 15,000 units	2010/07/29	300,000,000	2010/03/05
60938	瑞士銀行	恒生指數2010年6月歐式(現金計算)R類可贖回牛證V	0.250	19,800 per 10,000 units	20,300 per 10,000 units	2010/06/29	300,000,000	2010/03/05
60928	瑞士銀行	恒生指數2010年7月歐式(現金計算)R類可贖回牛證R	0.250	21,100 per 12,000 units	20,600 per 12,000 units	2010/07/29	300,000,000	2010/03/05
60946	Credit Suisse AG	恒生指數2010年8月歐式(現金計算)R類可贖回牛證I	0.250	20,200 per 15,000 units	20,700 per 15,000 units	2010/08/30	210,000,000	2010/03/08
60947	Credit Suisse AG	恒生指數2010年8月歐式(現金計算)R類可贖回牛證J	0.250	20,500 per 10,000 units	21,000 per 10,000 units	2010/08/30	200,000,000	2010/03/08
60952	德意志銀行	恒生指數2010年8月歐式(現金計算)R類可贖回牛證P	0.270	20,300 per 12,000 units	20,800 per 12,000 units	2010/08/30	300,000,000	2010/03/08
60953	德意志銀行	恒生指數2010年8月歐式(現金計算)R類可贖回牛證Q	0.250	20,500 per 12,000 units	21,000 per 12,000 units	2010/08/30	300,000,000	2010/03/08
60985	德意志銀行	恒生指數2010年10月歐式(現金計算)R類可贖回牛證A	0.250	20,000 per 40,000 units	20,600 per 40,000 units	2010/10/28	300,000,000	2010/03/08
60943	德意志銀行	恒生指數2010年6月歐式(現金計算)R類可贖回牛證Q	0.250	21,200 per 12,000 units	20,700 per 12,000 units	2010/06/29	300,000,000	2010/03/08
60954	德意志銀行	恒生指數2010年7月歐式(現金計算)R類可贖回牛證N	0.260	21,600 per 12,000 units	21,100 per 12,000 units	2010/07/29	300,000,000	2010/03/08
60944	德意志銀行	恒生指數2010年7月歐式(現金計算)R類可贖回牛證U	0.270	21,400 per 12,000 units	20,900 per 12,000 units	2010/07/29	300,000,000	2010/03/08
60968	KBC Financial Products International Ltd.	恒生指數2010年6月歐式(現金計算)R類可贖回牛證T	0.250	20,000 per 12,000 units	20,500 per 12,000 units	2010/06/29	158,000,000	2010/03/08
60969	KBC Financial Products International Ltd.	恒生指數2010年7月歐式(現金計算)R類可贖回牛證D	0.250	20,200 per 10,000 units	20,700 per 10,000 units	2010/07/29	128,000,000	2010/03/08
60970	KBC Financial Products International Ltd.	恒生指數2010年7月歐式(現金計算)R類可贖回牛證E	0.250	20,500 per 10,000 units	21,000 per 10,000 units	2010/07/29	128,000,000	2010/03/08
60973	KBC Financial Products International Ltd.	恒生指數2010年6月歐式(現金計算)R類可贖回牛證U	0.250	22,200 per 12,000 units	21,700 per 12,000 units	2010/06/29	158,000,000	2010/03/08
60974	KBC Financial Products International Ltd.	恒生指數2010年7月歐式(現金計算)R類可贖回牛證F	0.250	22,400 per 10,000 units	21,900 per 10,000 units	2010/07/29	128,000,000	2010/03/08
60975	KBC Financial Products International Ltd.	恒生指數2010年7月歐式(現金計算)R類可贖回牛證G	0.250	22,800 per 10,000 units	22,300 per 10,000 units	2010/07/29	128,000,000	2010/03/08
60976	KBC Financial Products International Ltd.	恒生指數2010年7月歐式(現金計算)R類可贖回牛證H	0.250	22,900 per 12,000 units	22,400 per 12,000 units	2010/07/29	158,000,000	2010/03/08
60977	KBC Financial Products International Ltd.	恒生指數2010年7月歐式(現金計算)R類可贖回牛證I	0.250	23,300 per 12,000 units	22,800 per 12,000 units	2010/07/29	158,000,000	2010/03/08
60971	KBC Financial Products International Ltd.	恒生指數2010年8月歐式(現金計算)R類可贖回牛證G	0.250	22,600 per 15,000 units	22,100 per 15,000 units	2010/08/30	158,000,000	2010/03/08
60972	KBC Financial Products International Ltd.	恒生指數2010年8月歐式(現金計算)R類可贖回牛證H	0.250	23,100 per 15,000 units	22,600 per 15,000 units	2010/08/30	158,000,000	2010/03/08
60945	Macquarie Bank Ltd.	恒生指數2010年7月歐式(現金計算)R類可贖回牛證A	0.251	19,400 per 12,000 units	20,000 per 12,000 units	2010/07/29	300,000,000	2010/03/08
60980	The Royal Bank of Scotland N.V.	中國移動有限公司2010年6月歐式(現金計算)R類可贖回牛證A	0.250	66.28 per 100 units	70.28 per 100 units	2010/06/21	80,000,000	2010/03/08
60979	The Royal Bank of Scotland N.V.	中國海外發展有限公司2010年6月歐式(現金計算)R類可贖回牛證A	0.268	13.880	15.080	2010/06/28	80,000,000	2010/03/08
60983	The Royal Bank of Scotland N.V.	中國海外發展有限公司2010年6月歐式(現金計算)R類可贖回牛證B	0.294	19.280	18.080	2010/06/28	80,000,000	2010/03/08
60978	The Royal Bank of Scotland N.V.	恒生指數2010年6月歐式(現金計算)R類可贖回牛證H	0.250	19,900 per 10,000 units	20,400 per 10,000 units	2010/06/29	250,000,000	2010/03/08
60982	The Royal Bank of Scotland N.V.	中國工商銀行股份有限公司2010年6月歐式(現金計算)R類可贖回牛證C	0.250	6.480	6.080	2010/06/23	80,000,000	2010/03/08
60981	The Royal Bank of Scotland N.V.	江西銅業股份有限公司2010年6月歐式(現金計算)R類可贖回牛證A	0.251	14.280	15.480	2010/06/17	80,000,000	2010/03/08
60984	The Royal Bank of Scotland N.V.	中國石油天然氣股份有限公司2010年6月歐式(現金計算)R類可贖回牛證C	0.250	10.680	9.880	2010/06/22	80,000,000	2010/03/08
60948	SGA Societe Generale Acceptance N.V.	恒生指數2010年7月歐式(現金計算)R類可贖回牛證Q	0.250	20,500 per 10,000 units	21,000 per 10,000 units	2010/07/29	300,000,000	2010/03/08
60950	SGA Societe Generale Acceptance N.V.	恒生指數2010年8月歐式(現金計算)R類可贖回牛證P	0.250	20,300 per 12,000 units	20,800 per 12,000 units	2010/08/30	300,000,000	2010/03/08
60951	SGA Societe Generale Acceptance N.V.	恒生指數2010年8月歐式(現金計算)R類可贖回牛證Q	0.250	20,400 per 15,000 units	20,900 per 15,000 units	2010/08/30	300,000,000	2010/03/08

## 新上市牛熊證(續)

股份代號	發行機構	牛熊證	發行價 (港元)	行使水平/ 每10單位 認購價(港元)	贖回水平/ 每10單位 認購價(港元)	到期日	上市時之 發行單位	上市日期
60949	SGA Societe Generale Acceptance N.V.	恒生指數2010年6月歐式(現金計算)R類可贖回牛證R	0.250	20,200 per 10,000 units	20,700 per 10,000 units	2010/08/30	300,000,000	2010/03/08
60955	瑞士銀行	中國銀行股份有限公司2010年7月歐式(現金計算)R類可贖回牛證F	0.250	2,880	3,380	2010/07/12	100,000,000	2010/03/08
60967	瑞士銀行	比亞迪股份有限公司2010年6月歐式(現金計算)R類可贖回牛證C	0.250	50.88 per 100 units	55.88 per 100 units	2010/06/21	100,000,000	2010/03/08
60956	瑞士銀行	中國建設銀行股份有限公司2010年7月歐式(現金計算)R類可贖回牛證D	0.250	5,480	5,880	2010/07/19	100,000,000	2010/03/08
60957	瑞士銀行	中國人壽保險股份有限公司2010年6月歐式(現金計算)R類可贖回牛證G	0.250	32,880	33,880	2010/06/21	200,000,000	2010/03/08
60963	瑞士銀行	iShares 安碩富時A50中國指數2010年6月歐式(現金計算)R類可贖回牛證F	0.250	12,380	12,880	2010/06/21	200,000,000	2010/03/08
60958	瑞士銀行	香港交易及結算所有限公司2010年6月歐式(現金計算)R類可贖回牛證L	0.250	122.88 per 100 units	128.88 per 100 units	2010/06/21	200,000,000	2010/03/08
60959	瑞士銀行	匯豐控股有限公司2010年6月歐式(現金計算)R類可贖回牛證N	0.250	78.88 per 100 units	83.88 per 100 units	2010/06/28	200,000,000	2010/03/08
60964	瑞士銀行	恒生指數2010年6月歐式(現金計算)R類可贖回牛證E	0.250	20,500 per 10,000 units	21,000 per 10,000 units	2010/06/29	300,000,000	2010/03/08
60965	瑞士銀行	恒生指數2010年9月歐式(現金計算)R類可贖回牛證S	0.250	20,100 per 12,000 units	20,600 per 12,000 units	2010/09/29	300,000,000	2010/03/08
60941	瑞士銀行	恒生指數2010年6月歐式(現金計算)R類可贖回牛證S	0.250	21,300 per 12,000 units	20,800 per 12,000 units	2010/06/29	300,000,000	2010/03/08
60942	瑞士銀行	恒生指數2010年9月歐式(現金計算)R類可贖回牛證R	0.250	21,500 per 15,000 units	21,000 per 15,000 units	2010/09/29	300,000,000	2010/03/08
60960	瑞士銀行	和記黃埔有限公司2010年6月歐式(現金計算)R類可贖回牛證F	0.250	47.88 per 100 units	52.88 per 100 units	2010/06/14	100,000,000	2010/03/08
60961	瑞士銀行	中國工商銀行股份有限公司2010年6月歐式(現金計算)R類可贖回牛證H	0.250	4,780	5,180	2010/06/28	100,000,000	2010/03/08
60962	瑞士銀行	江西銅業股份有限公司2010年6月歐式(現金計算)R類可贖回牛證H	0.335	13,380	14,880	2010/06/21	100,000,000	2010/03/08
60966	瑞士銀行	江西銅業股份有限公司2010年6月歐式(現金計算)R類可贖回牛證I	0.370	20,380	18,880	2010/06/21	100,000,000	2010/03/08
60986	Barclays Bank plc	恒生指數2010年8月歐式(現金計算)R類可贖回牛證A	0.234	18,500 per 12,000 units	19,000 per 12,000 units	2010/08/30	300,000,000	2010/03/09
60987	Barclays Bank plc	恒生指數2010年9月歐式(現金計算)R類可贖回牛證C	0.265	19,400 per 12,000 units	19,900 per 12,000 units	2010/09/29	300,000,000	2010/03/09
60988	Barclays Bank plc	恒生指數2010年9月歐式(現金計算)R類可贖回牛證D	0.250	19,700 per 12,000 units	20,200 per 12,000 units	2010/09/29	300,000,000	2010/03/09
61003	德意志銀行	香港交易及結算所有限公司2010年7月歐式(現金計算)R類可贖回牛證G	0.360	166.18 per 100 units	160.18 per 100 units	2010/07/26	150,000,000	2010/03/09
61004	德意志銀行	匯豐控股有限公司2010年7月歐式(現金計算)R類可贖回牛證F	0.250	90.88 per 100 units	85.88 per 100 units	2010/07/26	150,000,000	2010/03/09
60999	德意志銀行	恒生指數2010年7月歐式(現金計算)R類可贖回牛證O	0.250	20,400 per 12,000 units	20,900 per 12,000 units	2010/07/29	300,000,000	2010/03/09
61000	德意志銀行	恒生指數2010年8月歐式(現金計算)R類可贖回牛證R	0.310	19,400 per 10,000 units	19,900 per 10,000 units	2010/08/30	300,000,000	2010/03/09
61001	德意志銀行	恒生指數2010年8月歐式(現金計算)R類可贖回牛證S	0.250	19,900 per 10,000 units	20,400 per 10,000 units	2010/08/30	300,000,000	2010/03/09
61002	德意志銀行	恒生指數2010年9月歐式(現金計算)R類可贖回牛證G	0.320	23,800 per 12,000 units	23,300 per 12,000 units	2010/09/29	300,000,000	2010/03/09
61005	德意志銀行	騰訊控股有限公司2010年7月歐式(現金計算)R類可贖回牛證D	0.250	138 per 100 units	145 per 100 units	2010/07/26	150,000,000	2010/03/09
61006	KBC Financial Products International Ltd.	恒生指數2010年6月歐式(現金計算)R類可贖回牛證V	0.250	18,900 per 10,000 units	19,400 per 10,000 units	2010/06/29	128,000,000	2010/03/09
61007	KBC Financial Products International Ltd.	恒生指數2010年6月歐式(現金計算)R類可贖回牛證W	0.250	19,300 per 10,000 units	19,800 per 10,000 units	2010/06/29	128,000,000	2010/03/09
61008	KBC Financial Products International Ltd.	恒生指數2010年6月歐式(現金計算)R類可贖回牛證X	0.250	19,700 per 10,000 units	20,200 per 10,000 units	2010/06/29	128,000,000	2010/03/09
61009	KBC Financial Products International Ltd.	恒生指數2010年7月歐式(現金計算)R類可贖回牛證J	0.250	19,400 per 12,000 units	19,900 per 12,000 units	2010/07/29	158,000,000	2010/03/09
61010	KBC Financial Products International Ltd.	恒生指數2010年7月歐式(現金計算)R類可贖回牛證K	0.250	19,900 per 15,000 units	20,400 per 15,000 units	2010/07/29	158,000,000	2010/03/09
61011	KBC Financial Products International Ltd.	恒生指數2010年7月歐式(現金計算)R類可贖回牛證L	0.250	20,300 per 12,000 units	20,800 per 12,000 units	2010/07/29	158,000,000	2010/03/09
61012	KBC Financial Products International Ltd.	恒生指數2010年8月歐式(現金計算)R類可贖回牛證I	0.250	18,100 per 15,000 units	18,600 per 15,000 units	2010/08/30	158,000,000	2010/03/09
61013	KBC Financial Products International Ltd.	恒生指數2010年8月歐式(現金計算)R類可贖回牛證J	0.250	18,700 per 12,000 units	19,200 per 12,000 units	2010/08/30	158,000,000	2010/03/09
61014	KBC Financial Products International Ltd.	恒生指數2010年8月歐式(現金計算)R類可贖回牛證K	0.250	19,100 per 15,000 units	19,600 per 15,000 units	2010/08/30	158,000,000	2010/03/09
60989	The Royal Bank of Scotland N.V.	恒生指數2010年6月歐式(現金計算)R類可贖回牛證E	0.346	9,100 per 30,000 units	9,500 per 30,000 units	2010/06/18	40,000,000	2010/03/09
60997	瑞士銀行	比亞迪股份有限公司2010年7月歐式(現金計算)R類可贖回牛證A	0.250	83.88 per 100 units	78.88 per 100 units	2010/07/12	100,000,000	2010/03/09
60995	瑞士銀行	中國海外發展有限公司2010年6月歐式(現金計算)R類可贖回牛證E	0.250	13,880	14,880	2010/06/21	100,000,000	2010/03/09
60993	瑞士銀行	匯豐控股有限公司2010年6月歐式(現金計算)R類可贖回牛證O	0.250	71.38 per 100 units	76.38 per 100 units	2010/06/21	200,000,000	2010/03/09
60994	瑞士銀行	匯豐控股有限公司2010年7月歐式(現金計算)R類可贖回牛證A	0.250	58.88 per 100 units	63.88 per 100 units	2010/07/05	200,000,000	2010/03/09
60998	瑞士銀行	匯豐控股有限公司2010年6月歐式(現金計算)R類可贖回牛證P	0.250	88.88 per 100 units	83.88 per 100 units	2010/06/21	200,000,000	2010/03/09
60990	瑞士銀行	恒生中國企業指數2010年7月歐式(現金計算)R類可贖回牛證B	0.250	10,800 per 12,000 units	11,300 per 12,000 units	2010/07/29	200,000,000	2010/03/09
60991	瑞士銀行	恒生指數2010年7月歐式(現金計算)R類可贖回牛證T	0.250	20,300 per 12,000 units	20,800 per 12,000 units	2010/07/29	300,000,000	2010/03/09



## 新上市牛熊證(續)

股份代號	發行機構	牛熊證	發行價 (港元)	行使水平/ 每10單位 認購價(港元)	贖回水平/ 每10單位 認購價(港元)	到期日	上市時之 發行單位	上市日期
60992	瑞士銀行	恒生指數2010年6月歐式(現金計算)R類可贖回牛證Z	0.250	21,500 per 10,000 units	21,000 per 10,000 units	2010/06/29	300,000,000	2010/03/09
60996	瑞士銀行	騰訊控股有限公司2010年7月歐式(現金計算)R類可贖回牛證D	0.250	140.88 per 100 units	148.88 per 100 units	2010/07/05	100,000,000	2010/03/09
61024	BNP Paribas Arbitrage Issuance B.V.	恒生指數2010年8月歐式(現金計算)R類可贖回牛證J	0.250	20,000 per 15,000 units	20,500 per 15,000 units	2010/08/30	300,000,000	2010/03/10
61028	BNP Paribas Arbitrage Issuance B.V.	恒生指數2010年8月歐式(現金計算)R類可贖回牛證K	0.250	22,400 per 12,000 units	21,900 per 12,000 units	2010/08/30	300,000,000	2010/03/10
61023	德意志銀行	恒生指數2010年8月歐式(現金計算)R類可贖回牛證T	0.250	21,500 per 12,000 units	21,000 per 12,000 units	2010/08/30	300,000,000	2010/03/10
61015	香港上海匯豐銀行有限公司	恒生指數2010年7月歐式(現金計算)R類可贖回牛證N	0.250	19,800 per 10,000 units	20,300 per 10,000 units	2010/07/29	120,000,000	2010/03/10
61016	香港上海匯豐銀行有限公司	恒生指數2010年7月歐式(現金計算)R類可贖回牛證O	0.250	20,300 per 15,000 units	20,800 per 15,000 units	2010/07/29	120,000,000	2010/03/10
61017	SGA Societe Generale Acceptance N.V.	恒生指數2010年8月歐式(現金計算)R類可贖回牛證X	0.250	21,500 per 15,000 units	21,000 per 15,000 units	2010/06/29	300,000,000	2010/03/10
61018	SGA Societe Generale Acceptance N.V.	恒生指數2010年9月歐式(現金計算)R類可贖回牛證A	0.290	23,600 per 15,000 units	23,100 per 15,000 units	2010/09/29	300,000,000	2010/03/10
61019	SGA Societe Generale Acceptance N.V.	恒生指數2010年9月歐式(現金計算)R類可贖回牛證B	0.375	23,700 per 12,000 units	23,200 per 12,000 units	2010/09/29	300,000,000	2010/03/10
61020	SGA Societe Generale Acceptance N.V.	恒生指數2010年9月歐式(現金計算)R類可贖回牛證C	0.460	23,800 per 10,000 units	23,300 per 10,000 units	2010/09/29	300,000,000	2010/03/10
61021	SGA Societe Generale Acceptance N.V.	恒生指數2010年9月歐式(現金計算)R類可贖回牛證D	0.315	23,900 per 15,000 units	23,400 per 15,000 units	2010/09/29	300,000,000	2010/03/10
61022	SGA Societe Generale Acceptance N.V.	恒生指數2010年9月歐式(現金計算)R類可贖回牛證E	0.405	24,000 per 12,000 units	23,500 per 12,000 units	2010/09/29	300,000,000	2010/03/10
61025	瑞士銀行	中國石油化工股份有限公司2010年6月歐式(現金計算)R類可贖回牛證K	0.250	5.580	5.980	2010/06/28	100,000,000	2010/03/10
61027	瑞士銀行	恒生指數2010年7月歐式(現金計算)R類可贖回牛證M	0.250	20,000 per 10,000 units	20,500 per 10,000 units	2010/07/29	300,000,000	2010/03/10
61029	瑞士銀行	恒生指數2010年8月歐式(現金計算)R類可贖回牛證C	0.250	21,400 per 10,000 units	20,900 per 10,000 units	2010/08/30	300,000,000	2010/03/10
61026	瑞士銀行	騰訊控股有限公司2010年7月歐式(現金計算)R類可贖回牛證E	0.250	145.88 per 100 units	153.88 per 100 units	2010/07/05	100,000,000	2010/03/10
60126*	香港上海匯豐銀行有限公司	中國石油化工股份有限公司2010年9月歐式(現金計算)R類可贖回牛證B	0.083	5.280	5.580	2010/09/17	160,000,000	2010/03/10
61039	Credit Suisse AG	中國移動有限公司2010年8月歐式(現金計算)R類可贖回牛證A	0.250	83 per 100 units	78 per 100 units	2010/08/23	100,000,000	2010/03/11
61040	Credit Suisse AG	恒生指數2010年8月歐式(現金計算)R類可贖回牛證K	0.250	21,200 per 15,000 units	20,700 per 15,000 units	2010/08/30	210,000,000	2010/03/11
61030	德意志銀行	中國移動有限公司2010年8月歐式(現金計算)R類可贖回牛證B	0.250	61.68 per 100 units	65.68 per 100 units	2010/08/02	150,000,000	2010/03/11
61031	德意志銀行	中國移動有限公司2010年7月歐式(現金計算)R類可贖回牛證C	0.250	84.68 per 100 units	80.68 per 100 units	2010/07/26	150,000,000	2010/03/11
61032	德意志銀行	恒生指數2010年7月歐式(現金計算)R類可贖回牛證Y	0.250	20,200 per 12,000 units	20,700 per 12,000 units	2010/07/29	300,000,000	2010/03/11
61033	德意志銀行	恒生指數2010年10月歐式(現金計算)R類可贖回牛證B	0.250	18,400 per 40,000 units	19,000 per 40,000 units	2010/10/28	300,000,000	2010/03/11
61043	德意志銀行	恒生指數2010年8月歐式(現金計算)R類可贖回牛證U	0.250	21,100 per 12,000 units	20,600 per 12,000 units	2010/08/30	300,000,000	2010/03/11
61042	KBC Financial Products International Ltd.	恒生指數2010年6月歐式(現金計算)R類可贖回牛證Y	0.250	21,500 per 12,000 units	21,000 per 12,000 units	2010/06/29	158,000,000	2010/03/11
61041	荷蘭合作銀行	恒生指數2010年8月歐式(現金計算)R類可贖回牛證Q	0.250	21,300 per 10,000 units	20,800 per 10,000 units	2010/08/30	200,000,000	2010/03/11
61038	瑞士銀行	中國移動有限公司2010年7月歐式(現金計算)R類可贖回牛證A	0.250	80.88 per 100 units	76.88 per 100 units	2010/07/12	200,000,000	2010/03/11
61034	瑞士銀行	恒生指數2010年7月歐式(現金計算)R類可贖回牛證L	0.250	20,200 per 10,000 units	20,700 per 10,000 units	2010/07/29	300,000,000	2010/03/11
61035	瑞士銀行	恒生指數2010年8月歐式(現金計算)R類可贖回牛證W	0.250	22,100 per 12,000 units	21,600 per 12,000 units	2010/08/30	300,000,000	2010/03/11
61036	瑞士銀行	恒生指數2010年9月歐式(現金計算)R類可贖回牛證T	0.250	22,700 per 12,000 units	22,200 per 12,000 units	2010/09/29	300,000,000	2010/03/11
61037	瑞士銀行	恒生指數2010年10月歐式(現金計算)R類可贖回牛證N	0.250	23,300 per 12,000 units	22,800 per 12,000 units	2010/10/28	300,000,000	2010/03/11
61048	德意志銀行	中國海洋石油有限公司2010年7月歐式(現金計算)R類可贖回牛證C	0.250	11.080	11.680	2010/07/26	150,000,000	2010/03/12
61049	德意志銀行	中國海洋石油有限公司2010年7月歐式(現金計算)R類可贖回牛證D	0.260	13.780	13.180	2010/07/26	150,000,000	2010/03/12
61045	德意志銀行	恒生指數2010年8月歐式(現金計算)R類可贖回牛證V	0.250	21,300 per 12,000 units	20,800 per 12,000 units	2010/08/30	300,000,000	2010/03/12
61050	德意志銀行	中國工商銀行股份有限公司2010年8月歐式(現金計算)R類可贖回牛證A	0.250	7.080	6.680	2010/08/02	150,000,000	2010/03/12
61047	荷蘭合作銀行	恒生指數2010年8月歐式(現金計算)R類可贖回牛證R	0.250	20,100 per 10,000 units	20,600 per 10,000 units	2010/08/30	200,000,000	2010/03/12
61046	瑞士銀行	恒生指數2010年10月歐式(現金計算)R類可贖回牛證O	0.250	18,900 per 12,000 units	19,400 per 12,000 units	2010/10/28	300,000,000	2010/03/12
61044	瑞士銀行	恒生指數2010年7月歐式(現金計算)R類可贖回牛證O	0.250	21,100 per 12,000 units	20,600 per 12,000 units	2010/07/29	300,000,000	2010/03/12
61055	Credit Suisse AG	恒生指數2010年8月歐式(現金計算)R類可贖回牛證L	0.250	21,500 per 10,000 units	21,000 per 10,000 units	2010/08/30	200,000,000	2010/03/15
61075	德意志銀行	中國人壽保險股份有限公司2010年7月歐式(現金計算)R類可贖回牛證L	0.280	33.180	34.180	2010/07/26	150,000,000	2010/03/15
61056	德意志銀行	恒生指數2010年7月歐式(現金計算)R類可贖回牛證B	0.250	20,600 per 12,000 units	21,100 per 12,000 units	2010/07/29	300,000,000	2010/03/15
61057	德意志銀行	恒生指數2010年8月歐式(現金計算)R類可贖回牛證W	0.280	20,400 per 10,000 units	20,900 per 10,000 units	2010/08/30	300,000,000	2010/03/15

## 新上市牛熊證(續)

股份代號	發行機構	牛熊證	發行價 (港元)	行使水平/ 每10單位 認購價(港元)	贖回水平/ 每10單位 認購價(港元)	到期日	上市時之 發行單位	上市日期
61076	德意志銀行	恒生指數2010年8月歐式(現金計算)R類可贖回牛證X	0.250	20,700 per 12,000 units	21,188 per 12,000 units	2010/08/30	300,000,000	2010/03/15
61051	德意志銀行	恒生指數2010年7月歐式(現金計算)R類可贖回牛證X	0.250	21,400 per 12,000 units	20,900 per 12,000 units	2010/07/29	300,000,000	2010/03/15
61052	德意志銀行	恒生指數2010年7月歐式(現金計算)R類可贖回牛證Z	0.250	21,700 per 15,000 units	21,100 per 15,000 units	2010/07/29	300,000,000	2010/03/15
61077	德意志銀行	恒生指數2010年9月歐式(現金計算)R類可贖回牛證H	0.250	22,800 per 40,000 units	22,200 per 40,000 units	2010/09/29	300,000,000	2010/03/15
61070	荷蘭合作銀行	恒生指數2010年8月歐式(現金計算)R類可贖回牛證S	0.250	19,100 per 12,000 units	19,600 per 12,000 units	2010/08/30	200,000,000	2010/03/15
61071	荷蘭合作銀行	恒生指數2010年8月歐式(現金計算)R類可贖回牛證T	0.250	19,500 per 12,000 units	20,000 per 12,000 units	2010/08/30	200,000,000	2010/03/15
61072	荷蘭合作銀行	恒生指數2010年8月歐式(現金計算)R類可贖回牛證U	0.250	19,900 per 12,000 units	20,400 per 12,000 units	2010/08/30	200,000,000	2010/03/15
61073	荷蘭合作銀行	恒生指數2010年8月歐式(現金計算)R類可贖回牛證V	0.250	20,300 per 12,000 units	20,800 per 12,000 units	2010/08/30	200,000,000	2010/03/15
61074	荷蘭合作銀行	恒生指數2010年8月歐式(現金計算)R類可贖回牛證W	0.250	20,500 per 10,000 units	21,000 per 10,000 units	2010/08/30	200,000,000	2010/03/15
61059	The Royal Bank of Scotland N.V.	中國遠洋控股股份有限公司2010年6月歐式(現金計算)R類可贖回牛證C	0.252	8.980	9.980	2010/06/18	80,000,000	2010/03/15
61063	The Royal Bank of Scotland N.V.	中國遠洋控股股份有限公司2010年6月歐式(現金計算)R類可贖回牛證D	0.250	12.380	11.380	2010/06/18	80,000,000	2010/03/15
61058	The Royal Bank of Scotland N.V.	恒生指數2010年6月歐式(現金計算)R類可贖回牛證F	0.387	9,600 per 20,000 units	10,000 per 20,000 units	2010/06/18	40,000,000	2010/03/15
61061	The Royal Bank of Scotland N.V.	iShares 安碩富時A50中國指數2010年7月歐式(現金計算)R類可贖回牛證A	0.250	12.320	12.820	2010/07/09	80,000,000	2010/03/15
61062	The Royal Bank of Scotland N.V.	恒生中國企業指數2010年6月歐式(現金計算)R類可贖回牛證B	0.250	11,100 per 10,000 units	11,600 per 10,000 units	2010/06/29	250,000,000	2010/03/15
61060	The Royal Bank of Scotland N.V.	新鴻基地產發展有限公司2010年7月歐式(現金計算)R類可贖回牛證A	0.250	94.88 per 100 units	102.88 per 100 units	2010/07/05	80,000,000	2010/03/15
61064	The Royal Bank of Scotland N.V.	新鴻基地產發展有限公司2010年7月歐式(現金計算)R類可贖回牛證B	0.254	130.88 per 100 units	122.88 per 100 units	2010/07/05	80,000,000	2010/03/15
61069	瑞士銀行	中國移動有限公司2010年7月歐式(現金計算)R類可贖回牛證B	0.250	66.88 per 100 units	70.88 per 100 units	2010/07/12	200,000,000	2010/03/15
61065	瑞士銀行	恒生中國企業指數2010年7月歐式(現金計算)R類可贖回牛證C	0.250	11,000 per 20,000 units	11,500 per 20,000 units	2010/07/29	200,000,000	2010/03/15
61066	瑞士銀行	恒生指數2010年7月歐式(現金計算)R類可贖回牛證Y	0.250	20,600 per 10,000 units	21,100 per 10,000 units	2010/07/29	300,000,000	2010/03/15
61053	瑞士銀行	恒生指數2010年6月歐式(現金計算)R類可贖回牛證L	0.250	21,700 per 12,000 units	21,200 per 12,000 units	2010/06/29	300,000,000	2010/03/15
61067	瑞士銀行	恒生指數2010年8月歐式(現金計算)R類可贖回牛證Z	0.250	23,000 per 10,000 units	22,500 per 10,000 units	2010/08/30	300,000,000	2010/03/15
61054	瑞士銀行	恒生指數2010年9月歐式(現金計算)R類可贖回牛證U	0.250	21,500 per 15,000 units	21,000 per 15,000 units	2010/09/29	300,000,000	2010/03/15
61068	瑞士銀行	恒生指數2010年9月歐式(現金計算)R類可贖回牛證V	0.250	22,500 per 10,000 units	22,000 per 10,000 units	2010/09/29	300,000,000	2010/03/15
61078	Barclays Bank plc	恒生指數2010年6月歐式(現金計算)R類可贖回牛證D	0.153	19,300 per 13,000 units	19,800 per 13,000 units	2010/06/29	300,000,000	2010/03/16
61079	Barclays Bank plc	恒生指數2010年6月歐式(現金計算)R類可贖回牛證E	0.150	19,800 per 10,000 units	20,300 per 10,000 units	2010/06/29	300,000,000	2010/03/16
61080	Barclays Bank plc	恒生指數2010年8月歐式(現金計算)R類可贖回牛證B	0.181	19,500 per 10,000 units	20,000 per 10,000 units	2010/08/30	300,000,000	2010/03/16
61061	Barclays Bank plc	恒生指數2010年9月歐式(現金計算)R類可贖回牛證E	0.250	20,000 per 12,000 units	20,500 per 12,000 units	2010/09/29	300,000,000	2010/03/16
61082	Barclays Bank plc	恒生指數2010年6月歐式(現金計算)R類可贖回牛證F	0.159	22,800 per 12,000 units	22,300 per 12,000 units	2010/06/29	300,000,000	2010/03/16
61087	Credit Suisse AG	中國人壽保險股份有限公司2010年8月歐式(現金計算)R類可贖回牛證A	0.490	31.800	33.000	2010/08/23	100,000,000	2010/03/16
61088	Credit Suisse AG	iShares 安碩富時A50中國指數2010年8月歐式(現金計算)R類可贖回牛證A	0.250	12.400	13.000	2010/08/23	100,000,000	2010/03/16
61089	Credit Suisse AG	騰訊控股有限公司2010年8月歐式(現金計算)R類可贖回牛證A	0.250	142 per 100 units	150 per 100 units	2010/08/23	100,000,000	2010/03/16
61094	德意志銀行	中國人壽保險股份有限公司2010年7月歐式(現金計算)R類可贖回牛證M	0.280	34.180	35.180	2010/07/26	150,000,000	2010/03/16
61084	德意志銀行	恒生指數2010年7月歐式(現金計算)R類可贖回牛證C	0.250	22,800 per 12,000 units	22,300 per 12,000 units	2010/07/29	300,000,000	2010/03/16
61083	德意志銀行	恒生指數2010年7月歐式(現金計算)R類可贖回牛證H	0.250	21,700 per 12,000 units	21,200 per 12,000 units	2010/07/29	300,000,000	2010/03/16
61085	德意志銀行	恒生指數2010年8月歐式(現金計算)R類可贖回牛證Y	0.270	23,000 per 12,000 units	22,500 per 12,000 units	2010/08/30	300,000,000	2010/03/16
61086	德意志銀行	恒生指數2010年9月歐式(現金計算)R類可贖回牛證I	0.290	23,200 per 12,000 units	22,700 per 12,000 units	2010/09/29	300,000,000	2010/03/16
61097	KBC Financial Products International Ltd.	中國石油化工股份有限公司2010年7月歐式(現金計算)R類可贖回牛證D	0.250	5.500	6.000	2010/07/15	80,000,000	2010/03/16
61098	KBC Financial Products International Ltd.	香港交易及結算有限公司2010年6月歐式(現金計算)R類可贖回牛證D	0.250	122.88 per 100 units	128.88 per 100 units	2010/06/17	58,000,000	2010/03/16
61095	KBC Financial Products International Ltd.	恒生指數2010年8月歐式(現金計算)R類可贖回牛證L	0.250	20,700 per 12,000 units	21,200 per 12,000 units	2010/08/30	158,000,000	2010/03/16
61096	KBC Financial Products International Ltd.	恒生指數2010年7月歐式(現金計算)R類可贖回牛證M	0.250	21,800 per 12,000 units	21,300 per 12,000 units	2010/07/29	158,000,000	2010/03/16
61099	KBC Financial Products International Ltd.	新鴻基地產發展有限公司2010年7月歐式(現金計算)R類可贖回牛證A	0.250	95.88 per 100 units	103.88 per 100 units	2010/07/15	48,000,000	2010/03/16
61100	KBC Financial Products International Ltd.	新鴻基地產發展有限公司2010年8月歐式(現金計算)R類可贖回牛證A	0.310	144.88 per 100 units	136.88 per 100 units	2010/08/02	48,000,000	2010/03/16
61101	KBC Financial Products International Ltd.	騰訊控股有限公司2010年6月歐式(現金計算)R類可贖回牛證D	0.250	142 per 100 units	150 per 100 units	2010/06/18	58,000,000	2010/03/16

## 新上市牛熊證(續)

股份代號	發行機構	牛熊證	發行價 (港元)	行使水平/ 每10單位 認購價(港元)	贖回水平/ 每10單位 認購價(港元)	到期日	上市時之 發行單位	上市日期
61102	KBC Financial Products International Ltd.	騰訊控股有限公司2010年7月歐式(現金計算)R類可贖回牛證A	0.290	132 per 100 units	140 per 100 units	2010/07/08	58,000,000	2010/03/16
61093	瑞士銀行	中國人壽保險股份有限公司2010年7月歐式(現金計算)R類可贖回牛證C	0.275	33.880	34.880	2010/07/12	200,000,000	2010/03/16
61090	瑞士銀行	恒生指數2010年6月歐式(現金計算)R類可贖回牛證J	0.250	20,700 per 12,000 units	21,200 per 12,000 units	2010/06/29	300,000,000	2010/03/16
61091	瑞士銀行	恒生指數2010年6月歐式(現金計算)R類可贖回牛證R	0.250	20,400 per 10,000 units	20,900 per 10,000 units	2010/08/30	300,000,000	2010/03/16
61092	瑞士銀行	恒生指數2010年9月歐式(現金計算)R類可贖回牛證W	0.250	24,000 per 15,000 units	23,500 per 15,000 units	2010/09/29	300,000,000	2010/03/16
61123	德意志銀行	中國人壽保險股份有限公司2010年8月歐式(現金計算)R類可贖回牛證C	0.250	35.180	36.180	2010/08/09	150,000,000	2010/03/17
61121	德意志銀行	恒生指數2010年7月歐式(現金計算)R類可贖回牛證A	0.250	22,300 per 12,000 units	21,800 per 12,000 units	2010/07/29	300,000,000	2010/03/17
61122	德意志銀行	恒生指數2010年7月歐式(現金計算)R類可贖回牛證M	0.410	24,200 per 12,000 units	23,700 per 12,000 units	2010/07/29	300,000,000	2010/03/17
61103	The Royal Bank of Scotland N.V.	比亞迪股份有限公司2010年7月歐式(現金計算)R類可贖回牛證A	0.250	52.08 per 100 units	57.08 per 100 units	2010/07/08	80,000,000	2010/03/17
61104	The Royal Bank of Scotland N.V.	比亞迪股份有限公司2010年7月歐式(現金計算)R類可贖回牛證B	0.251	55.08 per 100 units	60.08 per 100 units	2010/07/08	80,000,000	2010/03/17
61107	The Royal Bank of Scotland N.V.	比亞迪股份有限公司2010年7月歐式(現金計算)R類可贖回牛證C	0.250	77.08 per 100 units	72.08 per 100 units	2010/07/08	80,000,000	2010/03/17
61108	The Royal Bank of Scotland N.V.	比亞迪股份有限公司2010年7月歐式(現金計算)R類可贖回牛證D	0.250	80.08 per 100 units	75.08 per 100 units	2010/07/08	80,000,000	2010/03/17
61105	The Royal Bank of Scotland N.V.	騰訊控股有限公司2010年6月歐式(現金計算)R類可贖回牛證H	0.250	136.80 per 100 units	143.80 per 100 units	2010/06/28	80,000,000	2010/03/17
61106	The Royal Bank of Scotland N.V.	騰訊控股有限公司2010年6月歐式(現金計算)R類可贖回牛證I	0.250	141.80 per 100 units	148.80 per 100 units	2010/06/28	80,000,000	2010/03/17
61119	SGA Societe Generale Acceptance N.V.	恒生指數2010年9月歐式(現金計算)R類可贖回牛證F	0.250	20,600 per 12,000 units	21,100 per 12,000 units	2010/09/29	300,000,000	2010/03/17
61120	SGA Societe Generale Acceptance N.V.	恒生指數2010年9月歐式(現金計算)R類可贖回牛證G	0.250	20,700 per 10,000 units	21,200 per 10,000 units	2010/09/29	300,000,000	2010/03/17
61118	瑞士銀行	中國移動有限公司2010年7月歐式(現金計算)R類可贖回牛證C	0.250	88.88 per 100 units	84.88 per 100 units	2010/07/26	200,000,000	2010/03/17
61112	瑞士銀行	中國遠洋控股股份有限公司2010年6月歐式(現金計算)R類可贖回牛證A	0.250	9.130	10.130	2010/06/21	100,000,000	2010/03/17
61117	瑞士銀行	中國遠洋控股股份有限公司2010年7月歐式(現金計算)R類可贖回牛證D	0.275	13.380	12.380	2010/07/12	100,000,000	2010/03/17
61113	瑞士銀行	中國人壽保險股份有限公司2010年7月歐式(現金計算)R類可贖回牛證D	0.250	34.880	35.880	2010/07/19	200,000,000	2010/03/17
61114	瑞士銀行	中國海洋石油有限公司2010年7月歐式(現金計算)R類可贖回牛證A	0.250	11.080	11.880	2010/07/19	100,000,000	2010/03/17
61109	瑞士銀行	iShares 安碩富時A50中國指數2010年7月歐式(現金計算)R類可贖回牛證C	0.250	12.630	13.130	2010/07/26	200,000,000	2010/03/17
61110	瑞士銀行	恒生中國企業指數2010年8月歐式(現金計算)R類可贖回牛證A	0.250	11,300 per 12,000 units	11,800 per 12,000 units	2010/08/30	200,000,000	2010/03/17
61111	瑞士銀行	恒生指數2010年10月歐式(現金計算)R類可贖回牛證P	0.250	24,300 per 38,000 units	23,800 per 38,000 units	2010/10/28	400,000,000	2010/03/17
61115	瑞士銀行	新鴻基地產發展有限公司2010年7月歐式(現金計算)R類可贖回牛證D	0.250	95.88 per 100 units	103.88 per 100 units	2010/07/05	100,000,000	2010/03/17
61116	瑞士銀行	新鴻基地產發展有限公司2010年7月歐式(現金計算)R類可贖回牛證E	0.250	100.88 per 100 units	108.88 per 100 units	2010/07/26	100,000,000	2010/03/17
61124	中銀國際亞洲有限公司	恒生指數2010年6月歐式(現金計算)R類可贖回牛證C	0.250	22,500 per 15,000 units	22,000 per 15,000 units	2010/06/29	100,000,000	2010/03/18
61125	德意志銀行	恒生指數2010年9月歐式(現金計算)R類可贖回牛證J	0.250	21,800 per 12,000 units	21,300 per 12,000 units	2010/09/29	300,000,000	2010/03/18
61126	Macquarie Bank Ltd.	恒生指數2010年6月歐式(現金計算)R類可贖回牛證E	0.250	23,000 per 12,000 units	22,500 per 12,000 units	2010/06/29	300,000,000	2010/03/18
61127	Macquarie Bank Ltd.	恒生指數2010年7月歐式(現金計算)R類可贖回牛證B	0.276	23,500 per 12,000 units	23,000 per 12,000 units	2010/07/29	300,000,000	2010/03/18
61128	瑞士銀行	比亞迪股份有限公司2010年8月歐式(現金計算)R類可贖回牛證A	0.250	58.88 per 100 units	63.88 per 100 units	2010/08/09	100,000,000	2010/03/18
61131	瑞士銀行	中國人壽保險股份有限公司2010年7月歐式(現金計算)R類可贖回牛證E	0.570	41.880	40.880	2010/07/19	200,000,000	2010/03/18
61133	瑞士銀行	iShares 安碩富時A50中國指數2010年7月歐式(現金計算)R類可贖回牛證D	0.320	16.380	15.880	2010/07/26	200,000,000	2010/03/18
61129	瑞士銀行	匯豐控股有限公司2010年8月歐式(現金計算)R類可贖回牛證A	0.250	68.88 per 100 units	73.88 per 100 units	2010/08/16	200,000,000	2010/03/18
61132	瑞士銀行	恒生指數2010年9月歐式(現金計算)R類可贖回牛證X	0.250	20,500 per 15,000 units	21,000 per 15,000 units	2010/09/29	300,000,000	2010/03/18
61134	瑞士銀行	恒生指數2010年11月歐式(現金計算)R類可贖回牛證E	0.250	20,300 per 38,000 units	20,800 per 38,000 units	2010/11/29	400,000,000	2010/03/18
61135	瑞士銀行	恒生指數2010年8月歐式(現金計算)R類可贖回牛證M	0.250	21,800 per 10,000 units	21,300 per 10,000 units	2010/08/30	300,000,000	2010/03/18
61136	瑞士銀行	恒生指數2010年9月歐式(現金計算)R類可贖回牛證Y	0.250	22,200 per 10,000 units	21,700 per 10,000 units	2010/09/29	300,000,000	2010/03/18
61130	瑞士銀行	騰訊控股有限公司2010年7月歐式(現金計算)R類可贖回牛證F	0.250	150.88 per 100 units	158.88 per 100 units	2010/07/12	100,000,000	2010/03/18
61144	德意志銀行	中國建設銀行股份有限公司2010年8月歐式(現金計算)R類可贖回牛證A	0.270	8.680	8.180	2010/08/16	150,000,000	2010/03/19
61145	德意志銀行	中國人壽保險股份有限公司2010年8月歐式(現金計算)R類可贖回牛證D	0.820	43.680	42.680	2010/08/16	150,000,000	2010/03/19
61146	德意志銀行	中國石油化工股份有限公司2010年8月歐式(現金計算)R類可贖回牛證A	0.250	8.500	8.000	2010/08/16	150,000,000	2010/03/19
61141	德意志銀行	恒生指數2010年10月歐式(現金計算)R類可贖回牛證C	0.250	18,900 per 40,000 units	19,500 per 40,000 units	2010/10/28	300,000,000	2010/03/19

## 新上市牛熊證(續)

股份代號	發行機構	牛熊證	發行價 (港元)	行使水平/ 每10單位 認購價(港元)	贖回水平/ 每10單位 認購價(港元)	到期日	上市時之 發行單位	上市日期
61147	德意志銀行	中國工商銀行股份有限公司2010年8月歐式(現金計算)R類可贖回熊證B	0.250	8.080	7.680	2010/08/16	150,000,000	2010/03/19
61138	SGA Societe Generale Acceptance N.V.	中國移動有限公司2010年6月歐式(現金計算)R類可贖回牛證E	0.250	69 per 100 units	72 per 100 units	2010/06/30	300,000,000	2010/03/19
61139	SGA Societe Generale Acceptance N.V.	中國移動有限公司2010年8月歐式(現金計算)R類可贖回牛證A	0.250	63 per 100 units	66 per 100 units	2010/08/30	300,000,000	2010/03/19
61137	SGA Societe Generale Acceptance N.V.	中國人壽保險股份有限公司2010年7月歐式(現金計算)R類可贖回熊證F	0.690	43.000	42.000	2010/07/28	100,000,000	2010/03/19
61140	SGA Societe Generale Acceptance N.V.	恒生指數2010年6月歐式(現金計算)R類可贖回熊證P	0.250	21,800 per 15,000 units	21,300 per 15,000 units	2010/06/29	300,000,000	2010/03/19
61142	瑞士銀行	比亞迪股份有限公司2010年8月歐式(現金計算)R類可贖回熊證B	0.250	88.88 per 100 units	83.88 per 100 units	2010/08/16	100,000,000	2010/03/19
61143	瑞士銀行	恒生指數2010年11月歐式(現金計算)R類可贖回熊證F	0.250	21,800 per 38,000 units	21,300 per 38,000 units	2010/11/29	400,000,000	2010/03/19
61151	BNP Paribas Arbitrage Issuance B.V.	恒生指數2010年9月歐式(現金計算)R類可贖回牛證B	0.350	19,600 per 5,000 units	20,100 per 5,000 units	2010/09/29	300,000,000	2010/03/22
61156	BNP Paribas Arbitrage Issuance B.V.	恒生指數2010年9月歐式(現金計算)R類可贖回熊證C	0.350	22,800 per 5,000 units	22,300 per 5,000 units	2010/09/29	300,000,000	2010/03/22
61152	Credit Suisse AG	恒生指數2010年8月歐式(現金計算)R類可贖回牛證M	0.250	20,500 per 13,000 units	21,000 per 13,000 units	2010/08/30	195,000,000	2010/03/22
61153	德意志銀行	恒生指數2010年8月歐式(現金計算)R類可贖回牛證Z	0.250	20,500 per 12,000 units	21,000 per 12,000 units	2010/08/30	300,000,000	2010/03/22
61164	德意志銀行	恒生指數2010年7月歐式(現金計算)R類可贖回熊證U	0.250	21,700 per 15,000 units	21,100 per 15,000 units	2010/07/29	300,000,000	2010/03/22
61165	德意志銀行	騰訊控股有限公司2010年7月歐式(現金計算)R類可贖回牛證E	0.250	153 per 100 units	160 per 100 units	2010/07/26	150,000,000	2010/03/22
61176	KBC Financial Products International Ltd.	新鴻基地產發展有限公司2010年8月歐式(現金計算)R類可贖回熊證B	0.250	136.88 per 100 units	128.88 per 100 units	2010/08/18	48,000,000	2010/03/22
61174	KBC Financial Products International Ltd.	騰訊控股有限公司2010年7月歐式(現金計算)R類可贖回牛證B	0.250	152 per 100 units	160 per 100 units	2010/07/15	58,000,000	2010/03/22
61178	KBC Financial Products International Ltd.	騰訊控股有限公司2010年7月歐式(現金計算)R類可贖回熊證C	0.250	188 per 100 units	180 per 100 units	2010/07/15	58,000,000	2010/03/22
61179	KBC Financial Products International Ltd.	騰訊控股有限公司2010年7月歐式(現金計算)R類可贖回熊證D	0.300	195 per 100 units	187 per 100 units	2010/07/08	48,000,000	2010/03/22
61175	KBC Financial Products International Ltd.	騰訊控股有限公司2010年9月歐式(現金計算)R類可贖回熊證A	0.370	203 per 100 units	195 per 100 units	2010/09/01	48,000,000	2010/03/22
61168	The Royal Bank of Scotland N.V.	中國海洋石油有限公司2010年7月歐式(現金計算)R類可贖回牛證A	0.250	10.880	11.680	2010/07/12	80,000,000	2010/03/22
61150	The Royal Bank of Scotland N.V.	恒生指數2010年9月歐式(現金計算)R類可贖回牛證A	0.250	9,350 per 60,000 units	9,750 per 60,000 units	2010/09/17	40,000,000	2010/03/22
61154	The Royal Bank of Scotland N.V.	恒生指數2010年9月歐式(現金計算)R類可贖回熊證B	0.250	11,650 per 60,000 units	11,250 per 60,000 units	2010/09/17	40,000,000	2010/03/22
61155	The Royal Bank of Scotland N.V.	恒生指數2010年9月歐式(現金計算)R類可贖回熊證C	0.341	11,900 per 30,000 units	11,500 per 30,000 units	2010/09/17	40,000,000	2010/03/22
61171	The Royal Bank of Scotland N.V.	香港交易及結算有限公司2010年7月歐式(現金計算)R類可贖回熊證A	0.250	146.80 per 100 units	140.80 per 100 units	2010/07/19	80,000,000	2010/03/22
61167	The Royal Bank of Scotland N.V.	恒生指數2010年10月歐式(現金計算)R類可贖回牛證A	0.251	19,100 per 30,000 units	19,600 per 30,000 units	2010/10/28	250,000,000	2010/03/22
61170	The Royal Bank of Scotland N.V.	恒生指數2010年10月歐式(現金計算)R類可贖回熊證B	0.250	22,500 per 30,000 units	22,000 per 30,000 units	2010/10/28	250,000,000	2010/03/22
61166	The Royal Bank of Scotland N.V.	恒生指數2010年9月歐式(現金計算)R類可贖回牛證A	0.250	9,600 per 1,000 units	10,000 per 1,000 units	2010/09/10	40,000,000	2010/03/22
61169	The Royal Bank of Scotland N.V.	恒生指數2010年9月歐式(現金計算)R類可贖回熊證B	0.251	11,900 per 1,000 units	11,500 per 1,000 units	2010/09/10	40,000,000	2010/03/22
61172	The Royal Bank of Scotland N.V.	騰訊控股有限公司2010年7月歐式(現金計算)R類可贖回熊證A	0.250	185.80 per 100 units	178.80 per 100 units	2010/07/05	80,000,000	2010/03/22
61173	The Royal Bank of Scotland N.V.	騰訊控股有限公司2010年7月歐式(現金計算)R類可贖回熊證B	0.252	190.80 per 100 units	183.80 per 100 units	2010/07/05	80,000,000	2010/03/22
61157	SGA Societe Generale Acceptance N.V.	恒生指數2010年9月歐式(現金計算)R類可贖回牛證H	0.250	20,500 per 10,000 units	21,000 per 10,000 units	2010/09/29	300,000,000	2010/03/22
61158	SGA Societe Generale Acceptance N.V.	恒生指數2010年6月歐式(現金計算)R類可贖回熊證H	0.250	21,600 per 10,000 units	21,100 per 10,000 units	2010/06/29	300,000,000	2010/03/22
61159	SGA Societe Generale Acceptance N.V.	恒生指數2010年6月歐式(現金計算)R類可贖回熊證R	0.250	21,700 per 12,000 units	21,200 per 12,000 units	2010/06/29	300,000,000	2010/03/22
61148	SGA Societe Generale Acceptance N.V.	騰訊控股有限公司2010年7月歐式(現金計算)R類可贖回牛證H	0.300	132 per 100 units	140 per 100 units	2010/07/28	100,000,000	2010/03/22
61149	SGA Societe Generale Acceptance N.V.	騰訊控股有限公司2010年7月歐式(現金計算)R類可贖回牛證I	0.250	137 per 100 units	145 per 100 units	2010/07/28	100,000,000	2010/03/22
61161	瑞士銀行	iShares 安碩富時A50中國指數2010年7月歐式(現金計算)R類可贖回熊證E	0.250	15.380	14.880	2010/07/19	200,000,000	2010/03/22
61162	瑞士銀行	iShares 安碩富時A50中國指數2010年8月歐式(現金計算)R類可贖回熊證A	0.285	15.880	15.380	2010/08/16	200,000,000	2010/03/22
61163	瑞士銀行	恒生指數2010年6月歐式(現金計算)R類可贖回牛證N	0.250	20,500 per 10,000 units	21,000 per 10,000 units	2010/06/29	300,000,000	2010/03/22
61160	瑞士銀行	騰訊控股有限公司2010年8月歐式(現金計算)R類可贖回熊證A	0.295	191.88 per 100 units	183.88 per 100 units	2010/08/09	100,000,000	2010/03/22
61182	Barclays Bank plc	恒生指數2010年9月歐式(現金計算)R類可贖回牛證G	0.250	19,600 per 12,000 units	20,100 per 12,000 units	2010/09/29	300,000,000	2010/03/23
61183	Barclays Bank plc	恒生指數2010年9月歐式(現金計算)R類可贖回牛證H	0.250	19,900 per 10,000 units	20,400 per 10,000 units	2010/09/29	300,000,000	2010/03/23
61180	Barclays Bank plc	恒生指數2010年6月歐式(現金計算)R類可贖回熊證G	0.181	22,500 per 10,000 units	22,000 per 10,000 units	2010/06/29	300,000,000	2010/03/23
61181	Barclays Bank plc	恒生指數2010年6月歐式(現金計算)R類可贖回熊證H	0.177	22,600 per 10,000 units	22,100 per 10,000 units	2010/06/29	300,000,000	2010/03/23
61177	Barclays Bank plc	恒生指數2010年9月歐式(現金計算)R類可贖回熊證F	0.250	22,300 per 12,000 units	21,800 per 12,000 units	2010/09/29	300,000,000	2010/03/23



## 新上市牛熊證(續)

股份代號	發行機構	牛熊證	發行價 (港元)	行使水平/ 每10單位 認購價(港元)	贖回水平/ 每10單位 認購價(港元)	到期日	上市時之 發行單位	上市日期
61188	The Royal Bank of Scotland N.V.	比亞迪股份有限公司2010年7月歐式(現金計算)R類可贖回牛證E	0.250	61.08 per 100 units	66.08 per 100 units	2010/07/08	80,000,000	2010/03/23
61189	The Royal Bank of Scotland N.V.	比亞迪股份有限公司2010年7月歐式(現金計算)R類可贖回牛證F	0.250	64.08 per 100 units	69.08 per 100 units	2010/07/08	80,000,000	2010/03/23
61193	The Royal Bank of Scotland N.V.	比亞迪股份有限公司2010年7月歐式(現金計算)R類可贖回牛證G	0.250	86.08 per 100 units	81.08 per 100 units	2010/07/08	80,000,000	2010/03/23
61194	The Royal Bank of Scotland N.V.	比亞迪股份有限公司2010年7月歐式(現金計算)R類可贖回牛證H	0.250	89.08 per 100 units	84.08 per 100 units	2010/07/08	80,000,000	2010/03/23
61187	瑞士銀行	比亞迪股份有限公司2010年8月歐式(現金計算)R類可贖回牛證C	0.250	63.88 per 100 units	68.88 per 100 units	2010/08/09	100,000,000	2010/03/23
61191	瑞士銀行	比亞迪股份有限公司2010年8月歐式(現金計算)R類可贖回牛證D	0.250	93.88 per 100 units	88.88 per 100 units	2010/08/16	100,000,000	2010/03/23
61185	瑞士銀行	恒生指數2010年6月歐式(現金計算)R類可贖回牛證S	0.250	21,600 per 10,000 units	21,100 per 10,000 units	2010/06/29	300,000,000	2010/03/23
61186	瑞士銀行	恒生指數2010年7月歐式(現金計算)R類可贖回牛證G	0.250	22,000 per 10,000 units	21,500 per 10,000 units	2010/07/29	300,000,000	2010/03/23
61184	瑞士銀行	中國工商銀行股份有限公司2010年7月歐式(現金計算)R類可贖回牛證C	0.250	5.080	5.480	2010/07/19	100,000,000	2010/03/23
61202	BNP Paribas Arbitrage Issuance B.V.	恒生指數2010年8月歐式(現金計算)R類可贖回牛證L	0.250	20,400 per 10,000 units	20,900 per 10,000 units	2010/08/30	300,000,000	2010/03/24
61203	BNP Paribas Arbitrage Issuance B.V.	恒生指數2010年9月歐式(現金計算)R類可贖回牛證D	0.250	20,200 per 12,000 units	20,700 per 12,000 units	2010/09/29	300,000,000	2010/03/24
61199	Credit Suisse AG	恒生指數2010年8月歐式(現金計算)R類可贖回牛證N	0.250	20,800 per 22,000 units	21,300 per 22,000 units	2010/08/30	220,000,000	2010/03/24
61200	德意志銀行	恒生指數2010年8月歐式(現金計算)R類可贖回牛證D	0.250	20,800 per 12,000 units	21,300 per 12,000 units	2010/08/30	300,000,000	2010/03/24
61201	德意志銀行	恒生指數2010年9月歐式(現金計算)R類可贖回牛證K	0.280	20,600 per 12,000 units	21,100 per 12,000 units	2010/09/29	300,000,000	2010/03/24
61192	德意志銀行	恒生指數2010年8月歐式(現金計算)R類可贖回牛證E	0.250	21,700 per 12,000 units	21,200 per 12,000 units	2010/08/30	300,000,000	2010/03/24
61204	德意志銀行	恒生指數2010年8月歐式(現金計算)R類可贖回牛證K	0.250	21,900 per 12,000 units	21,400 per 12,000 units	2010/08/30	300,000,000	2010/03/24
61213	KBC Financial Products International Ltd.	iShares 安碩富時A50中國指數2010年8月歐式(現金計算)R類可贖回牛證A	0.250	12.500	13.000	2010/08/02	68,000,000	2010/03/24
61208	KBC Financial Products International Ltd.	吉利汽車控股有限公司2010年10月歐式(現金計算)R類可贖回牛證A	0.250	3.180	3.680	2010/10/08	40,000,000	2010/03/24
61214	KBC Financial Products International Ltd.	恒生指數2010年6月歐式(現金計算)R類可贖回牛證Z	0.250	20,500 per 10,000 units	21,000 per 10,000 units	2010/06/29	128,000,000	2010/03/24
61215	KBC Financial Products International Ltd.	恒生指數2010年7月歐式(現金計算)R類可贖回牛證O	0.250	20,800 per 12,000 units	21,300 per 12,000 units	2010/07/29	158,000,000	2010/03/24
61216	KBC Financial Products International Ltd.	恒生指數2010年8月歐式(現金計算)R類可贖回牛證M	0.250	20,100 per 10,000 units	20,600 per 10,000 units	2010/08/30	128,000,000	2010/03/24
61217	KBC Financial Products International Ltd.	恒生指數2010年8月歐式(現金計算)R類可贖回牛證N	0.250	20,400 per 15,000 units	20,900 per 15,000 units	2010/08/30	158,000,000	2010/03/24
61218	KBC Financial Products International Ltd.	恒生指數2010年6月歐式(現金計算)R類可贖回牛證C	0.250	23,500 per 10,000 units	23,000 per 10,000 units	2010/06/29	128,000,000	2010/03/24
61198	KBC Financial Products International Ltd.	恒生指數2010年7月歐式(現金計算)R類可贖回牛證N	0.250	21,900 per 10,000 units	21,400 per 10,000 units	2010/07/29	128,000,000	2010/03/24
61219	KBC Financial Products International Ltd.	恒生指數2010年7月歐式(現金計算)R類可贖回牛證P	0.250	23,200 per 10,000 units	22,700 per 10,000 units	2010/07/29	128,000,000	2010/03/24
61220	KBC Financial Products International Ltd.	恒生指數2010年7月歐式(現金計算)R類可贖回牛證Q	0.250	23,700 per 12,000 units	23,200 per 12,000 units	2010/07/29	158,000,000	2010/03/24
61221	KBC Financial Products International Ltd.	恒生指數2010年7月歐式(現金計算)R類可贖回牛證R	0.250	24,000 per 12,000 units	23,500 per 12,000 units	2010/07/29	158,000,000	2010/03/24
61224	KBC Financial Products International Ltd.	恒生指數2010年8月歐式(現金計算)R類可贖回牛證O	0.250	23,400 per 15,000 units	22,900 per 15,000 units	2010/08/30	158,000,000	2010/03/24
61225	KBC Financial Products International Ltd.	恒生指數2010年8月歐式(現金計算)R類可贖回牛證P	0.250	23,600 per 10,000 units	23,100 per 10,000 units	2010/08/30	128,000,000	2010/03/24
61226	KBC Financial Products International Ltd.	恒生指數2010年8月歐式(現金計算)R類可贖回牛證Q	0.290	23,800 per 10,000 units	23,300 per 10,000 units	2010/08/30	128,000,000	2010/03/24
61227	KBC Financial Products International Ltd.	恒生指數2010年9月歐式(現金計算)R類可贖回牛證B	0.250	23,900 per 15,000 units	23,400 per 15,000 units	2010/09/29	158,000,000	2010/03/24
61209	KBC Financial Products International Ltd.	中國石油天然氣股份有限公司2010年8月歐式(現金計算)R類可贖回牛證A	0.250	7.880	8.380	2010/08/18	40,000,000	2010/03/24
61210	KBC Financial Products International Ltd.	中國石油天然氣股份有限公司2010年7月歐式(現金計算)R類可贖回牛證A	0.250	10.380	9.780	2010/07/15	40,000,000	2010/03/24
61211	KBC Financial Products International Ltd.	中國石油天然氣股份有限公司2010年9月歐式(現金計算)R類可贖回牛證A	0.250	10.880	10.380	2010/09/16	40,000,000	2010/03/24
61212	KBC Financial Products International Ltd.	新鴻基地產發展有限公司2010年10月歐式(現金計算)R類可贖回牛證A	0.350	148.88 per 100 units	140.88 per 100 units	2010/10/15	48,000,000	2010/03/24
61206	荷蘭合作銀行	恒生指數2010年9月歐式(現金計算)R類可贖回牛證A	0.250	20,500 per 10,000 units	21,000 per 10,000 units	2010/09/29	200,000,000	2010/03/24
61207	荷蘭合作銀行	恒生指數2010年9月歐式(現金計算)R類可贖回牛證B	0.250	20,700 per 12,000 units	21,200 per 12,000 units	2010/09/29	200,000,000	2010/03/24
61196	SGA Societe Generale Acceptance N.V.	恒生指數2010年9月歐式(現金計算)R類可贖回牛證I	0.250	20,700 per 15,000 units	21,200 per 15,000 units	2010/09/29	300,000,000	2010/03/24
61197	SGA Societe Generale Acceptance N.V.	恒生指數2010年9月歐式(現金計算)R類可贖回牛證J	0.250	20,800 per 10,000 units	21,300 per 10,000 units	2010/09/29	300,000,000	2010/03/24
61190	SGA Societe Generale Acceptance N.V.	騰訊控股有限公司2010年7月歐式(現金計算)R類可贖回牛證J	0.250	142 per 100 units	150 per 100 units	2010/07/28	100,000,000	2010/03/24
61205	瑞士銀行	恒生指數2010年7月歐式(現金計算)R類可贖回牛證R	0.250	20,800 per 10,000 units	21,300 per 10,000 units	2010/07/29	300,000,000	2010/03/24
61195	瑞士銀行	恒生指數2010年7月歐式(現金計算)R類可贖回牛證N	0.250	21,700 per 12,000 units	21,200 per 12,000 units	2010/07/29	300,000,000	2010/03/24
68858 <sup>a</sup>	Merrill Lynch Int'l & Co. C.V.	恒生指數2010年6月歐式(現金計算)R類可贖回牛證K	0.206	23,300 per 10,000 units	22,700 per 10,000 units	2010/06/29	200,000,000	2010/03/24

## 新上市牛熊證(續)

股份代號	發行機構	牛熊證	發行價(港元)	行使水平/ 每10單位 認購價(港元)	贖回水平/ 每10單位 認購價(港元)	到期日	上市時之 發行單位	上市日期
61229	Barclays Bank plc	恒生指數2010年9月期式(現金計算)R類可贖回牛證I	0.250	20,100 per 10,000 units	20,600 per 10,000 units	2010/09/29	300,000,000	2010/03/25
61230	Barclays Bank plc	恒生指數2010年9月期式(現金計算)R類可贖回牛證J	0.250	20,200 per 10,000 units	20,700 per 10,000 units	2010/09/29	300,000,000	2010/03/25
61231	Barclays Bank plc	恒生指數2010年6月期式(現金計算)R類可贖回牛證I	0.152	22,900 per 12,000 units	22,400 per 12,000 units	2010/06/29	300,000,000	2010/03/25
61232	Barclays Bank plc	恒生指數2010年6月期式(現金計算)R類可贖回牛證J	0.175	23,100 per 12,000 units	22,600 per 12,000 units	2010/06/29	300,000,000	2010/03/25
61233	Barclays Bank plc	恒生指數2010年6月期式(現金計算)R類可贖回牛證K	0.219	23,200 per 10,000 units	22,700 per 10,000 units	2010/06/29	300,000,000	2010/03/25
61236	The Royal Bank of Scotland N.V.	恒生指數2010年7月期式(現金計算)R類可贖回牛證A	0.250	20,100 per 13,000 units	20,600 per 13,000 units	2010/07/29	250,000,000	2010/03/25
61237	The Royal Bank of Scotland N.V.	恒生指數2010年7月期式(現金計算)R類可贖回牛證B	0.250	20,300 per 13,000 units	20,800 per 13,000 units	2010/07/29	250,000,000	2010/03/25
61238	The Royal Bank of Scotland N.V.	恒生指數2010年7月期式(現金計算)R類可贖回牛證C	0.252	20,500 per 13,000 units	21,000 per 13,000 units	2010/07/29	250,000,000	2010/03/25
61234	瑞士銀行	中國移動有限公司2010年7月期式(現金計算)R類可贖回牛證D	0.250	68.88 per 100 units	72.88 per 100 units	2010/07/26	200,000,000	2010/03/25
61235	瑞士銀行	恒生指數2010年8月期式(現金計算)R類可贖回牛證Q	0.250	20,700 per 12,000 units	21,200 per 12,000 units	2010/08/30	300,000,000	2010/03/25
61228	瑞士銀行	恒生指數2010年9月期式(現金計算)R類可贖回牛證Z	0.250	21,900 per 12,000 units	21,400 per 12,000 units	2010/09/29	300,000,000	2010/03/25
61244	德意志銀行	恒生指數2010年9月期式(現金計算)R類可贖回牛證L	0.250	20,700 per 12,000 units	21,200 per 12,000 units	2010/09/29	300,000,000	2010/03/26
61246	德意志銀行	恒生指數2010年9月期式(現金計算)R類可贖回牛證N	0.250	20,800 per 10,000 units	21,300 per 10,000 units	2010/09/29	300,000,000	2010/03/26
61248	德意志銀行	恒生指數2010年9月期式(現金計算)R類可贖回牛證M	0.260	21,800 per 12,000 units	21,300 per 12,000 units	2010/09/29	300,000,000	2010/03/26
61245	SGA Societe Generale Acceptance N.V.	恒生指數2010年6月期式(現金計算)R類可贖回牛證L	0.250	21,800 per 15,000 units	21,300 per 15,000 units	2010/06/29	300,000,000	2010/03/26
61239	瑞士銀行	交通銀行股份有限公司2010年7月期式(現金計算)R類可贖回牛證A	0.250	7.280	7.880	2010/07/26	100,000,000	2010/03/26
61242	瑞士銀行	恒生指數2010年6月期式(現金計算)R類可贖回牛證Z	0.250	20,600 per 10,000 units	21,100 per 10,000 units	2010/06/29	300,000,000	2010/03/26
61243	瑞士銀行	恒生指數2010年12月期式(現金計算)R類可贖回牛證B	0.250	20,800 per 38,000 units	21,300 per 38,000 units	2010/12/30	400,000,000	2010/03/26
61240	瑞士銀行	中國平安保險(集團)股份有限公司2010年7月期式(現金計算)R類可贖回牛證A	0.250	52.88 per 100 units	58.88 per 100 units	2010/07/19	100,000,000	2010/03/26
61241	瑞士銀行	騰訊控股有限公司2010年8月期式(現金計算)R類可贖回牛證B	0.250	171.88 per 100 units	163.88 per 100 units	2010/08/09	100,000,000	2010/03/26
61254	Credit Suisse AG	恒生指數2010年8月期式(現金計算)R類可贖回牛證O	0.250	21,500 per 13,000 units	21,000 per 13,000 units	2010/08/30	195,000,000	2010/03/29
61249	德意志銀行	恒生指數2010年8月期式(現金計算)R類可贖回牛證T	0.250	20,500 per 10,000 units	21,000 per 10,000 units	2010/08/30	300,000,000	2010/03/29
61259	德意志銀行	恒生指數2010年9月期式(現金計算)R類可贖回牛證O	0.250	20,400 per 12,000 units	20,900 per 12,000 units	2010/09/29	300,000,000	2010/03/29
61263	德意志銀行	恒生指數2010年9月期式(現金計算)R類可贖回牛證P	0.270	21,500 per 12,000 units	21,000 per 12,000 units	2010/09/29	300,000,000	2010/03/29
61257	KBC Financial Products International Ltd.	恒生指數2010年7月期式(現金計算)R類可贖回牛證S	0.250	21,700 per 10,000 units	21,200 per 10,000 units	2010/07/29	128,000,000	2010/03/29
61258	KBC Financial Products International Ltd.	恒生指數2010年8月期式(現金計算)R類可贖回牛證R	0.250	21,500 per 12,000 units	21,000 per 12,000 units	2010/08/30	128,000,000	2010/03/29
61260	荷蘭合作銀行	恒生指數2010年9月期式(現金計算)R類可贖回牛證C	0.250	21,500 per 10,000 units	21,000 per 10,000 units	2010/09/29	200,000,000	2010/03/29
61261	荷蘭合作銀行	恒生指數2010年9月期式(現金計算)R類可贖回牛證D	0.250	21,700 per 12,000 units	21,200 per 12,000 units	2010/09/29	200,000,000	2010/03/29
61262	荷蘭合作銀行	恒生指數2010年9月期式(現金計算)R類可贖回牛證E	0.250	21,900 per 10,000 units	21,400 per 10,000 units	2010/09/29	200,000,000	2010/03/29
61250	SGA Societe Generale Acceptance N.V.	恒生指數2010年9月期式(現金計算)R類可贖回牛證K	0.250	20,400 per 15,000 units	20,900 per 15,000 units	2010/09/29	300,000,000	2010/03/29
61251	SGA Societe Generale Acceptance N.V.	恒生指數2010年9月期式(現金計算)R類可贖回牛證L	0.250	20,500 per 10,000 units	21,000 per 10,000 units	2010/09/29	300,000,000	2010/03/29
61252	SGA Societe Generale Acceptance N.V.	恒生指數2010年6月期式(現金計算)R類可贖回牛證M	0.250	21,600 per 10,000 units	21,100 per 10,000 units	2010/06/29	300,000,000	2010/03/29
61253	SGA Societe Generale Acceptance N.V.	恒生指數2010年6月期式(現金計算)R類可贖回牛證N	0.250	21,900 per 12,000 units	21,400 per 12,000 units	2010/06/29	300,000,000	2010/03/29
61247	瑞士銀行	恒生指數2010年10月期式(現金計算)R類可贖回牛證Q	0.250	20,500 per 15,000 units	21,000 per 15,000 units	2010/10/28	300,000,000	2010/03/29
61255	瑞士銀行	恒生指數2010年9月期式(現金計算)R類可贖回牛證F	0.250	21,500 per 15,000 units	21,000 per 15,000 units	2010/09/29	300,000,000	2010/03/29
61256	瑞士銀行	恒生指數2010年12月期式(現金計算)R類可贖回牛證C	0.250	21,800 per 38,000 units	21,300 per 38,000 units	2010/12/30	400,000,000	2010/03/29
61266	德意志銀行	中國海洋石油有限公司2010年8月期式(現金計算)R類可贖回牛證A	0.270	14.780	14.180	2010/08/02	150,000,000	2010/03/30
61264	德意志銀行	恒生指數2010年8月期式(現金計算)R類可贖回牛證U	0.250	21,700 per 15,000 units	21,100 per 15,000 units	2010/08/30	300,000,000	2010/03/30
61269	瑞士銀行	恒生指數2010年8月期式(現金計算)R類可贖回牛證C	0.250	20,400 per 10,000 units	20,900 per 10,000 units	2010/08/30	300,000,000	2010/03/30
61265	瑞士銀行	恒生指數2010年8月期式(現金計算)R類可贖回牛證F	0.250	21,600 per 10,000 units	21,100 per 10,000 units	2010/08/30	300,000,000	2010/03/30
61274	Credit Suisse AG	恒生指數2010年9月期式(現金計算)R類可贖回牛證C	0.250	20,500 per 13,000 units	21,000 per 13,000 units	2010/09/29	195,000,000	2010/03/31
61273	德意志銀行	恒生指數2010年7月期式(現金計算)R類可贖回牛證N	0.250	21,700 per 12,000 units	21,200 per 12,000 units	2010/07/29	300,000,000	2010/03/31
61270	香港上海匯豐銀行有限公司	中國神華能源股份有限公司2010年8月期式(現金計算)R類可贖回牛證A	0.250	27.30 per 100 units	28.88 per 100 units	2010/08/23	150,000,000	2010/03/31

## 新上市牛熊證(續)

股份代號	發行機構	牛熊證	發行價(港元)	行使水平/ 每10單位 認購價(港元)	贖回水平/ 每10單位 認購價(港元)	到期日	上市時之 發行單位	上市日期
61271	香港上海匯豐銀行有限公司	中國神華能源股份有限公司2010年7月歐式(現金計算)R類可贖回牛證A	0.250	38.18 per 100 units	36.88 per 100 units	2010/07/22	100,000,000	2010/03/31
61267	SGA Societe Generale Acceptance N.V.	恒生指數2010年7月歐式(現金計算)R類可贖回牛證G	0.250	21,500 per 15,000 units	21,000 per 15,000 units	2010/07/29	300,000,000	2010/03/31
61268	SGA Societe Generale Acceptance N.V.	恒生指數2010年7月歐式(現金計算)R類可贖回牛證P	0.250	21,700 per 10,000 units	21,200 per 10,000 units	2010/07/29	300,000,000	2010/03/31
61276	瑞士銀行	恒生指數2010年7月歐式(現金計算)R類可贖回牛證O	0.250	20,500 per 10,000 units	21,000 per 10,000 units	2010/07/29	300,000,000	2010/03/31
61272	瑞士銀行	恒生指數2010年7月歐式(現金計算)R類可贖回牛證E	0.250	21,700 per 12,000 units	21,200 per 12,000 units	2010/07/29	300,000,000	2010/03/31
60126*	香港上海匯豐銀行有限公司	中國石油化工股份有限公司2010年9月歐式(現金計算)R類可贖回牛證B	0.095	5.280	5.580	2010/09/17	300,000,000	2010/03/31
61275	中銀國際亞洲有限公司	恒生指數2010年7月歐式(現金計算)R類可贖回牛證A	0.250	18,600 per 15,000 units	19,100 per 15,000 units	2010/07/29	100,000,000	2010/04/01
61280	Credit Suisse AG	恒生指數2010年9月歐式(現金計算)R類可贖回牛證D	0.250	21,300 per 22,000 units	20,800 per 22,000 units	2010/09/29	220,000,000	2010/04/01
61285	德意志銀行	中國人壽保險股份有限公司2010年8月歐式(現金計算)R類可贖回牛證E	0.290	37.680	36.680	2010/08/02	150,000,000	2010/04/01
61277	德意志銀行	恒生指數2010年8月歐式(現金計算)R類可贖回牛證V	0.250	20,300 per 12,000 units	20,800 per 12,000 units	2010/08/30	300,000,000	2010/04/01
61278	德意志銀行	恒生指數2010年9月歐式(現金計算)R類可贖回牛證Q	0.270	20,200 per 10,000 units	20,700 per 10,000 units	2010/09/29	300,000,000	2010/04/01
61282	德意志銀行	恒生指數2010年9月歐式(現金計算)R類可贖回牛證R	0.250	21,300 per 12,000 units	20,800 per 12,000 units	2010/09/29	300,000,000	2010/04/01
61286	The Royal Bank of Scotland N.V.	恒生指數2010年7月歐式(現金計算)R類可贖回牛證D	0.250	21,700 per 10,000 units	21,200 per 10,000 units	2010/07/29	250,000,000	2010/04/01
61287	The Royal Bank of Scotland N.V.	恒生指數2010年7月歐式(現金計算)R類可贖回牛證E	0.250	21,900 per 13,000 units	21,400 per 13,000 units	2010/07/29	250,000,000	2010/04/01
61281	瑞士銀行	香港交易及結算所有限公司2010年7月歐式(現金計算)R類可贖回牛證A	0.250	139.88 per 100 units	133.88 per 100 units	2010/07/26	200,000,000	2010/04/01
61279	瑞士銀行	恒生指數2010年7月歐式(現金計算)R類可贖回牛證Y	0.250	20,300 per 12,000 units	20,800 per 12,000 units	2010/07/29	300,000,000	2010/04/01
61283	瑞士銀行	恒生指數2010年7月歐式(現金計算)R類可贖回牛證R	0.250	21,300 per 12,000 units	20,800 per 12,000 units	2010/07/29	300,000,000	2010/04/01
61284	瑞士銀行	恒生指數2010年9月歐式(現金計算)R類可贖回牛證I	0.250	21,800 per 10,000 units	21,300 per 10,000 units	2010/09/29	300,000,000	2010/04/01
61293	德意志銀行	恒生指數2010年8月歐式(現金計算)R類可贖回牛證Q	0.250	20,100 per 12,000 units	20,600 per 12,000 units	2010/08/30	300,000,000	2010/04/07
61292	德意志銀行	恒生指數2010年8月歐式(現金計算)R類可贖回牛證X	0.250	21,400 per 12,000 units	20,900 per 12,000 units	2010/08/30	300,000,000	2010/04/07
61291	香港上海匯豐銀行有限公司	中國石油化工股份有限公司2010年7月歐式(現金計算)R類可贖回牛證B	0.250	5.080	5.380	2010/07/09	180,000,000	2010/04/07
61298	KBC Financial Products International Ltd.	恒生指數2010年7月歐式(現金計算)R類可贖回牛證T	0.250	20,300 per 10,000 units	20,800 per 10,000 units	2010/07/29	128,000,000	2010/04/07
61299	KBC Financial Products International Ltd.	恒生指數2010年8月歐式(現金計算)R類可贖回牛證S	0.250	20,500 per 12,000 units	21,000 per 12,000 units	2010/08/30	128,000,000	2010/04/07
61288	SGA Societe Generale Acceptance N.V.	恒生指數2010年8月歐式(現金計算)R類可贖回牛證Q	0.250	20,200 per 10,000 units	20,700 per 10,000 units	2010/08/30	300,000,000	2010/04/07
61294	SGA Societe Generale Acceptance N.V.	恒生指數2010年8月歐式(現金計算)R類可贖回牛證R	0.250	20,300 per 10,000 units	20,800 per 10,000 units	2010/08/30	300,000,000	2010/04/07
61290	SGA Societe Generale Acceptance N.V.	恒生指數2010年7月歐式(現金計算)R類可贖回牛證J	0.250	21,400 per 12,000 units	20,900 per 12,000 units	2010/07/29	300,000,000	2010/04/07
61289	SGA Societe Generale Acceptance N.V.	恒生指數2010年7月歐式(現金計算)R類可贖回牛證O	0.250	21,300 per 10,000 units	20,800 per 10,000 units	2010/07/29	300,000,000	2010/04/07
61295	瑞士銀行	比亞迪股份有限公司2010年8月歐式(現金計算)R類可贖回牛證E	0.250	68.88 per 100 units	73.88 per 100 units	2010/08/16	100,000,000	2010/04/07
61296	瑞士銀行	恒生指數2010年8月歐式(現金計算)R類可贖回牛證P	0.250	20,200 per 10,000 units	20,700 per 10,000 units	2010/08/30	300,000,000	2010/04/07
61297	瑞士銀行	恒生指數2010年9月歐式(現金計算)R類可贖回牛證J	0.250	21,400 per 10,000 units	20,900 per 10,000 units	2010/09/29	300,000,000	2010/04/07
61308	德意志銀行	iShares 安碩富時A50中國指數2010年8月歐式(現金計算)R類可贖回牛證A	0.290	16.180	15.680	2010/08/23	150,000,000	2010/04/08
61304	德意志銀行	恒生指數2010年10月歐式(現金計算)R類可贖回牛證D	0.250	20,700 per 12,000 units	21,200 per 12,000 units	2010/10/28	300,000,000	2010/04/08
61305	德意志銀行	恒生指數2010年9月歐式(現金計算)R類可贖回牛證S	0.250	21,800 per 12,000 units	21,300 per 12,000 units	2010/09/29	300,000,000	2010/04/08
61306	荷蘭合作銀行	恒生指數2010年9月歐式(現金計算)R類可贖回牛證F	0.250	20,300 per 12,000 units	20,800 per 12,000 units	2010/09/29	200,000,000	2010/04/08
61307	荷蘭合作銀行	恒生指數2010年9月歐式(現金計算)R類可贖回牛證G	0.250	20,500 per 10,000 units	21,000 per 10,000 units	2010/09/29	200,000,000	2010/04/08
61300	瑞士銀行	中國銀行股份有限公司2010年7月歐式(現金計算)R類可贖回牛證G	0.250	3.380	3.880	2010/07/19	100,000,000	2010/04/08
61302	瑞士銀行	iShares 安碩富時A50中國指數2010年7月歐式(現金計算)R類可贖回牛證F	0.250	12.880	13.380	2010/07/12	200,000,000	2010/04/08
61303	瑞士銀行	恒生指數2010年9月歐式(現金計算)R類可贖回牛證M	0.250	20,700 per 12,000 units	21,200 per 12,000 units	2010/09/29	300,000,000	2010/04/08
61301	瑞士銀行	騰訊控股有限公司2010年8月歐式(現金計算)R類可贖回牛證C	0.250	145.88 per 100 units	153.88 per 100 units	2010/08/09	100,000,000	2010/04/08
61310	Credit Suisse AG	中國石油化工股份有限公司2010年8月歐式(現金計算)R類可贖回牛證A	0.250	5.400	5.800	2010/08/23	100,000,000	2010/04/09
61314	Credit Suisse AG	中國石油化工股份有限公司2010年8月歐式(現金計算)R類可贖回牛證B	0.250	7.700	7.300	2010/08/23	100,000,000	2010/04/09
61311	Credit Suisse AG	iShares 安碩富時A50中國指數2010年8月歐式(現金計算)R類可贖回牛證B	0.250	12.400	13.000	2010/08/23	100,000,000	2010/04/09
61312	Credit Suisse AG	恒生指數2010年8月歐式(現金計算)R類可贖回牛證P	0.250	20,300 per 22,000 units	20,800 per 22,000 units	2010/08/30	220,000,000	2010/04/09

## 新上市牛熊證(續)

股份代號	發行機構	牛熊證	發行價 (港元)	行使水平/ 每10單位 認購價(港元)	贖回水平/ 每10單位 認購價(港元)	到期日	上市時之 發行單位	上市日期
61313	Credit Suisse AG	恒生指數2010年8月歐式(現金計算)R類可贖回牛證Q	0.250	20,800 per 22,000 units	21,300 per 22,000 units	2010/08/30	220,000,000	2010/04/09
61315	Credit Suisse AG	恒生指數2010年8月歐式(現金計算)R類可贖回牛證R	0.250	22,800 per 22,000 units	22,300 per 22,000 units	2010/08/30	220,000,000	2010/04/09
61322	德意志銀行	中國人壽保險股份有限公司2010年8月歐式(現金計算)R類可贖回牛證F	0.280	35.180	36.180	2010/08/23	150,000,000	2010/04/09
61323	德意志銀行	恒生指數2010年9月歐式(現金計算)R類可贖回牛證T	0.270	20,800 per 10,000 units	21,300 per 10,000 units	2010/09/29	300,000,000	2010/04/09
61324	德意志銀行	恒生指數2010年8月歐式(現金計算)R類可贖回牛證Z	0.250	21,900 per 12,000 units	21,400 per 12,000 units	2010/08/30	300,000,000	2010/04/09
61319	The Royal Bank of Scotland N.V.	中國移動有限公司2010年8月歐式(現金計算)R類可贖回牛證A	0.250	84.28 per 100 units	80.28 per 100 units	2010/08/16	80,000,000	2010/04/09
61316	The Royal Bank of Scotland N.V.	恒生指數2010年9月歐式(現金計算)R類可贖回牛證D	0.250	10,100 per 60,000 units	10,500 per 60,000 units	2010/09/17	40,000,000	2010/04/09
61318	The Royal Bank of Scotland N.V.	iShares 安碩富時A50中國指數2010年8月歐式(現金計算)R類可贖回牛證A	0.250	12.820	13.320	2010/08/09	80,000,000	2010/04/09
61317	The Royal Bank of Scotland N.V.	恒生指數2010年9月歐式(現金計算)R類可贖回牛證C	0.250	10,100 per 1,000 units	10,500 per 1,000 units	2010/09/10	40,000,000	2010/04/09
61320	瑞士銀行	中國人壽保險股份有限公司2010年7月歐式(現金計算)R類可贖回牛證F	0.250	34.880	35.880	2010/07/19	200,000,000	2010/04/09
61321	瑞士銀行	恒生指數2010年8月歐式(現金計算)R類可贖回牛證M	0.250	20,600 per 10,000 units	21,100 per 10,000 units	2010/08/30	300,000,000	2010/04/09
61309	瑞士銀行	恒生指數2010年11月歐式(現金計算)R類可贖回牛證G	0.250	21,800 per 38,000 units	21,300 per 38,000 units	2010/11/29	400,000,000	2010/04/09
61332	德意志銀行	恒生指數2010年9月歐式(現金計算)R類可贖回牛證U	0.250	20,600 per 12,000 units	21,100 per 12,000 units	2010/09/29	300,000,000	2010/04/12
61334	The Royal Bank of Scotland N.V.	中國海外發展有限公司2010年8月歐式(現金計算)R類可贖回牛證A	0.250	15.680	16.880	2010/08/09	80,000,000	2010/04/12
61337	The Royal Bank of Scotland N.V.	中國海外發展有限公司2010年8月歐式(現金計算)R類可贖回牛證B	0.315	20.480	19.280	2010/08/09	80,000,000	2010/04/12
61336	The Royal Bank of Scotland N.V.	中國建設銀行股份有限公司2010年8月歐式(現金計算)R類可贖回牛證A	0.250	5.380	5.880	2010/08/23	80,000,000	2010/04/12
61338	The Royal Bank of Scotland N.V.	江西銅業股份有限公司2010年8月歐式(現金計算)R類可贖回牛證A	0.251	15.480	16.680	2010/08/16	80,000,000	2010/04/12
61335	The Royal Bank of Scotland N.V.	新鴻基地產發展有限公司2010年7月歐式(現金計算)R類可贖回牛證C	0.250	99.88 per 100 units	107.88 per 100 units	2010/07/19	80,000,000	2010/04/12
61339	The Royal Bank of Scotland N.V.	新鴻基地產發展有限公司2010年7月歐式(現金計算)R類可贖回牛證D	0.250	135.88 per 100 units	127.88 per 100 units	2010/07/19	80,000,000	2010/04/12
61325	SGA Societe Generale Acceptance N.V.	恒生指數2010年9月歐式(現金計算)R類可贖回牛證M	0.250	20,600 per 12,000 units	21,100 per 12,000 units	2010/09/29	300,000,000	2010/04/12
61326	SGA Societe Generale Acceptance N.V.	恒生指數2010年9月歐式(現金計算)R類可贖回牛證N	0.250	20,700 per 15,000 units	21,200 per 15,000 units	2010/09/29	300,000,000	2010/04/12
61327	SGA Societe Generale Acceptance N.V.	恒生指數2010年9月歐式(現金計算)R類可贖回牛證O	0.250	20,800 per 10,000 units	21,300 per 10,000 units	2010/09/29	300,000,000	2010/04/12
61328	SGA Societe Generale Acceptance N.V.	恒生指數2010年7月歐式(現金計算)R類可贖回牛證I	0.250	21,900 per 12,000 units	21,400 per 12,000 units	2010/07/29	300,000,000	2010/04/12
61330	瑞士銀行	恒生中國企業指數2010年8月歐式(現金計算)R類可贖回牛證A	0.250	11,300 per 12,000 units	11,800 per 12,000 units	2010/08/30	200,000,000	2010/04/12
61331	瑞士銀行	恒生中國企業指數2010年9月歐式(現金計算)R類可贖回牛證A	0.250	11,500 per 20,000 units	12,000 per 20,000 units	2010/09/29	200,000,000	2010/04/12
61329	瑞士銀行	恒生指數2010年7月歐式(現金計算)R類可贖回牛證N	0.250	20,800 per 10,000 units	21,300 per 10,000 units	2010/07/29	300,000,000	2010/04/12
61333	瑞士銀行	恒生指數2010年7月歐式(現金計算)R類可贖回牛證T	0.250	21,900 per 12,000 units	21,400 per 12,000 units	2010/07/29	300,000,000	2010/04/12
61342	Credit Suisse AG	恒生指數2010年8月歐式(現金計算)R類可贖回牛證S	0.250	21,000 per 13,000 units	21,500 per 13,000 units	2010/08/30	195,000,000	2010/04/13
61343	Credit Suisse AG	恒生指數2010年10月歐式(現金計算)R類可贖回牛證A	0.250	19,800 per 38,000 units	20,300 per 38,000 units	2010/10/28	190,000,000	2010/04/13
61354	德意志銀行	恒生指數2010年10月歐式(現金計算)R類可贖回牛證E	0.250	21,000 per 12,000 units	21,500 per 12,000 units	2010/10/28	300,000,000	2010/04/13
61358	德意志銀行	恒生指數2010年10月歐式(現金計算)R類可贖回牛證F	0.300	22,700 per 12,000 units	22,200 per 12,000 units	2010/10/28	300,000,000	2010/04/13
61340	KBC Financial Products International Ltd.	恒生指數2010年7月歐式(現金計算)R類可贖回牛證U	0.250	21,000 per 12,000 units	21,500 per 12,000 units	2010/07/29	128,000,000	2010/04/13
61341	KBC Financial Products International Ltd.	恒生指數2010年8月歐式(現金計算)R類可贖回牛證T	0.250	20,700 per 10,000 units	21,200 per 10,000 units	2010/08/30	128,000,000	2010/04/13
61352	荷蘭合作銀行	恒生指數2010年9月歐式(現金計算)R類可贖回牛證H	0.250	20,700 per 12,000 units	21,200 per 12,000 units	2010/09/29	200,000,000	2010/04/13
61353	荷蘭合作銀行	恒生指數2010年9月歐式(現金計算)R類可贖回牛證I	0.250	20,900 per 10,000 units	21,400 per 10,000 units	2010/09/29	200,000,000	2010/04/13
61348	瑞士銀行	中國移動有限公司2010年9月歐式(現金計算)R類可贖回牛證A	0.250	84.88 per 100 units	80.88 per 100 units	2010/09/27	200,000,000	2010/04/13
61344	瑞士銀行	中國建設銀行股份有限公司2010年8月歐式(現金計算)R類可贖回牛證A	0.250	5.780	6.180	2010/08/16	100,000,000	2010/04/13
61345	瑞士銀行	中國人壽保險股份有限公司2010年8月歐式(現金計算)R類可贖回牛證A	0.250	35.880	36.880	2010/08/23	200,000,000	2010/04/13
61346	瑞士銀行	中國人壽保險股份有限公司2010年10月歐式(現金計算)R類可贖回牛證A	0.490	42.880	41.880	2010/10/18	200,000,000	2010/04/13
61347	瑞士銀行	中國人壽保險股份有限公司2010年10月歐式(現金計算)R類可贖回牛證B	0.590	43.880	42.880	2010/10/18	200,000,000	2010/04/13
61349	瑞士銀行	香港交易及結算有限公司2010年10月歐式(現金計算)R類可贖回牛證A	0.280	159.88 per 100 units	153.88 per 100 units	2010/10/11	200,000,000	2010/04/13
61351	瑞士銀行	恒生指數2010年11月歐式(現金計算)R類可贖回牛證H	0.250	21,000 per 15,000 units	21,500 per 15,000 units	2010/11/29	300,000,000	2010/04/13
61350	瑞士銀行	中國工商銀行股份有限公司2010年8月歐式(現金計算)R類可贖回牛證A	0.250	5.380	5.780	2010/08/16	100,000,000	2010/04/13



## 新上市牛熊證(續)

股份代號	發行機構	牛熊證	發行價 (港元)	行使水平/ 每10單位 認購價(港元)	贖回水平/ 每10單位 認購價(港元)	到期日	上市時之 發行單位	上市日期
61360	BNP Paribas Arbitrage Issuance B.V.	恒生指數2010年10月歐式(現金計算)R類可贖回牛證A	0.250	20,300 per 10,000 units	20,800 per 10,000 units	2010/10/28	200,000,000	2010/04/14
61361	BNP Paribas Arbitrage Issuance B.V.	恒生指數2010年11月歐式(現金計算)R類可贖回牛證A	0.250	20,600 per 8,000 units	21,100 per 8,000 units	2010/11/29	200,000,000	2010/04/14
61397	Credit Suisse AG	中國移動有限公司2010年9月歐式(現金計算)R類可贖回牛證B	0.250	63 per 100 units	68 per 100 units	2010/09/27	100,000,000	2010/04/14
61398	Credit Suisse AG	iShares 安碩富時A50中國指數2010年9月歐式(現金計算)R類可贖回牛證A	0.250	15.900	15.300	2010/09/27	100,000,000	2010/04/14
61399	Credit Suisse AG	匯豐控股有限公司2010年9月歐式(現金計算)R類可贖回牛證B	0.250	98 per 100 units	93 per 100 units	2010/09/27	100,000,000	2010/04/14
61400	Credit Suisse AG	匯豐控股有限公司2010年10月歐式(現金計算)R類可贖回牛證A	0.250	103 per 100 units	98 per 100 units	2010/10/25	100,000,000	2010/04/14
61395	Credit Suisse AG	恒生指數2010年9月歐式(現金計算)R類可贖回牛證E	0.250	21,300 per 22,000 units	21,800 per 22,000 units	2010/09/29	220,000,000	2010/04/14
61396	Credit Suisse AG	恒生指數2010年10月歐式(現金計算)R類可贖回牛證B	0.250	20,300 per 38,000 units	20,800 per 38,000 units	2010/10/28	190,000,000	2010/04/14
61401	Credit Suisse AG	恒生指數2010年9月歐式(現金計算)R類可贖回牛證F	0.250	23,300 per 22,000 units	22,800 per 22,000 units	2010/09/29	220,000,000	2010/04/14
61402	Credit Suisse AG	恒生指數2010年10月歐式(現金計算)R類可贖回牛證C	0.250	24,000 per 13,000 units	23,500 per 13,000 units	2010/10/28	195,000,000	2010/04/14
61403	德意志銀行	恒生指數2010年9月歐式(現金計算)R類可贖回牛證W	0.260	21,100 per 12,000 units	21,600 per 12,000 units	2010/09/29	300,000,000	2010/04/14
61404	德意志銀行	恒生指數2010年9月歐式(現金計算)R類可贖回牛證X	0.250	21,400 per 12,000 units	21,900 per 12,000 units	2010/09/29	300,000,000	2010/04/14
61405	德意志銀行	恒生指數2010年10月歐式(現金計算)R類可贖回牛證H	0.280	21,300 per 10,000 units	21,800 per 10,000 units	2010/10/28	300,000,000	2010/04/14
61362	德意志銀行	恒生指數2010年9月歐式(現金計算)R類可贖回牛證V	0.250	22,100 per 12,000 units	21,600 per 12,000 units	2010/09/29	300,000,000	2010/04/14
61363	德意志銀行	恒生指數2010年10月歐式(現金計算)R類可贖回牛證G	0.260	22,300 per 12,000 units	21,800 per 12,000 units	2010/10/28	300,000,000	2010/04/14
61406	德意志銀行	恒生指數2010年10月歐式(現金計算)R類可贖回牛證I	0.290	23,700 per 12,000 units	23,200 per 12,000 units	2010/10/28	300,000,000	2010/04/14
61407	德意志銀行	恒生指數2010年11月歐式(現金計算)R類可贖回牛證A	0.260	23,900 per 15,000 units	23,400 per 15,000 units	2010/11/29	300,000,000	2010/04/14
61408	德意志銀行	恒生指數2010年11月歐式(現金計算)R類可贖回牛證B	0.330	24,100 per 12,000 units	23,600 per 12,000 units	2010/11/29	300,000,000	2010/04/14
61409	德意志銀行	恒生指數2010年12月歐式(現金計算)R類可贖回牛證A	0.250	23,800 per 40,000 units	23,200 per 40,000 units	2010/12/30	300,000,000	2010/04/14
61410	德意志銀行	恒生指數2010年12月歐式(現金計算)R類可贖回牛證B	0.250	24,300 per 40,000 units	23,700 per 40,000 units	2010/12/30	300,000,000	2010/04/14
61372	香港上海匯豐銀行有限公司	中國石油化工股份有限公司2010年10月歐式(現金計算)R類可贖回牛證A	0.250	5.580	5.880	2010/10/15	160,000,000	2010/04/14
61373	香港上海匯豐銀行有限公司	中國石油化工股份有限公司2010年10月歐式(現金計算)R類可贖回牛證B	0.250	5.980	6.280	2010/10/15	160,000,000	2010/04/14
61374	香港上海匯豐銀行有限公司	恒生指數2010年9月歐式(現金計算)R類可贖回牛證E	0.250	20,800 per 12,000 units	21,300 per 12,000 units	2010/09/29	120,000,000	2010/04/14
61375	香港上海匯豐銀行有限公司	恒生指數2010年9月歐式(現金計算)R類可贖回牛證F	0.250	20,300 per 12,000 units	20,800 per 12,000 units	2010/09/29	180,000,000	2010/04/14
61418	KBC Financial Products International Ltd.	恒生指數2010年8月歐式(現金計算)R類可贖回牛證U	0.250	20,800 per 12,000 units	21,300 per 12,000 units	2010/08/30	128,000,000	2010/04/14
61419	KBC Financial Products International Ltd.	恒生指數2010年8月歐式(現金計算)R類可贖回牛證V	0.250	21,200 per 10,000 units	21,700 per 10,000 units	2010/08/30	128,000,000	2010/04/14
61420	KBC Financial Products International Ltd.	恒生指數2010年8月歐式(現金計算)R類可贖回牛證W	0.250	21,400 per 12,000 units	21,900 per 12,000 units	2010/08/30	128,000,000	2010/04/14
61421	KBC Financial Products International Ltd.	恒生指數2010年9月歐式(現金計算)R類可贖回牛證C	0.250	20,600 per 15,000 units	21,100 per 15,000 units	2010/09/29	158,000,000	2010/04/14
61422	KBC Financial Products International Ltd.	恒生指數2010年9月歐式(現金計算)R類可贖回牛證D	0.250	20,900 per 15,000 units	21,400 per 15,000 units	2010/09/29	158,000,000	2010/04/14
61423	KBC Financial Products International Ltd.	恒生指數2010年7月歐式(現金計算)R類可贖回牛證V	0.290	24,500 per 10,000 units	24,000 per 10,000 units	2010/07/29	128,000,000	2010/04/14
61424	KBC Financial Products International Ltd.	恒生指數2010年8月歐式(現金計算)R類可贖回牛證X	0.250	24,200 per 12,000 units	23,700 per 12,000 units	2010/08/30	128,000,000	2010/04/14
61425	KBC Financial Products International Ltd.	恒生指數2010年9月歐式(現金計算)R類可贖回牛證E	0.260	24,100 per 10,000 units	23,600 per 10,000 units	2010/09/29	128,000,000	2010/04/14
61426	KBC Financial Products International Ltd.	恒生指數2010年9月歐式(現金計算)R類可贖回牛證F	0.250	24,300 per 12,000 units	23,800 per 12,000 units	2010/09/29	128,000,000	2010/04/14
61427	KBC Financial Products International Ltd.	恒生指數2010年9月歐式(現金計算)R類可贖回牛證G	0.250	24,400 per 15,000 units	23,900 per 15,000 units	2010/09/29	158,000,000	2010/04/14
61428	荷蘭合作銀行	恒生指數2010年9月歐式(現金計算)R類可贖回牛證J	0.250	21,100 per 12,000 units	21,600 per 12,000 units	2010/09/29	200,000,000	2010/04/14
61429	荷蘭合作銀行	恒生指數2010年9月歐式(現金計算)R類可贖回牛證K	0.250	21,300 per 10,000 units	21,800 per 10,000 units	2010/09/29	200,000,000	2010/04/14
61379	The Royal Bank of Scotland N.V.	比亞迪股份有限公司2010年8月歐式(現金計算)R類可贖回牛證A	0.250	70.08 per 100 units	75.08 per 100 units	2010/08/16	80,000,000	2010/04/14
61383	The Royal Bank of Scotland N.V.	比亞迪股份有限公司2010年8月歐式(現金計算)R類可贖回牛證B	0.251	95.08 per 100 units	90.08 per 100 units	2010/08/16	80,000,000	2010/04/14
61380	The Royal Bank of Scotland N.V.	中國人壽保險股份有限公司2010年8月歐式(現金計算)R類可贖回牛證A	0.251	34.88 per 100 units	36.28 per 100 units	2010/08/09	80,000,000	2010/04/14
61384	The Royal Bank of Scotland N.V.	恒生中國企業指數2010年8月歐式(現金計算)R類可贖回牛證A	0.252	11,500 per 10,000 units	12,000 per 10,000 units	2010/08/30	250,000,000	2010/04/14
61385	The Royal Bank of Scotland N.V.	恒生中國企業指數2010年8月歐式(現金計算)R類可贖回牛證B	0.251	11,900 per 10,000 units	12,400 per 10,000 units	2010/08/30	250,000,000	2010/04/14
61389	The Royal Bank of Scotland N.V.	恒生中國企業指數2010年8月歐式(現金計算)R類可贖回牛證C	0.251	14,100 per 10,000 units	13,600 per 10,000 units	2010/08/30	250,000,000	2010/04/14
61390	The Royal Bank of Scotland N.V.	恒生中國企業指數2010年8月歐式(現金計算)R類可贖回牛證D	0.251	14,500 per 10,000 units	14,000 per 10,000 units	2010/08/30	250,000,000	2010/04/14

## 新上市牛熊證(續)

股份代號	發行機構	牛熊證	發行價(港元)	行使水平/ 每10單位 認購價(港元)	贖回水平/ 每10單位 認購價(港元)	到期日	上市時之 發行單位	上市日期
61391	The Royal Bank of Scotland N.V.	恒生中國企業指數2010年8月歐式(現金計算)R類可贖回熊證E	0.251	14,900 per 10,000 units	14,400 per 10,000 units	2010/08/30	250,000,000	2010/04/14
61386	The Royal Bank of Scotland N.V.	恒生指數2010年8月歐式(現金計算)R類可贖回牛證A	0.251	20,300 per 13,000 units	20,800 per 13,000 units	2010/08/30	250,000,000	2010/04/14
61387	The Royal Bank of Scotland N.V.	恒生指數2010年8月歐式(現金計算)R類可贖回牛證B	0.251	20,500 per 13,000 units	21,000 per 13,000 units	2010/08/30	250,000,000	2010/04/14
61388	The Royal Bank of Scotland N.V.	恒生指數2010年8月歐式(現金計算)R類可贖回牛證C	0.251	20,700 per 10,000 units	21,200 per 10,000 units	2010/08/30	250,000,000	2010/04/14
61392	The Royal Bank of Scotland N.V.	恒生指數2010年8月歐式(現金計算)R類可贖回熊證D	0.253	23,700 per 13,000 units	23,200 per 13,000 units	2010/08/30	250,000,000	2010/04/14
61393	The Royal Bank of Scotland N.V.	恒生指數2010年8月歐式(現金計算)R類可贖回熊證E	0.252	24,100 per 10,000 units	23,600 per 10,000 units	2010/08/30	250,000,000	2010/04/14
61381	The Royal Bank of Scotland N.V.	江西銅業股份有限公司2010年8月歐式(現金計算)R類可贖回熊證B	0.251	20.880	19.680	2010/08/16	80,000,000	2010/04/14
61382	The Royal Bank of Scotland N.V.	江西銅業股份有限公司2010年8月歐式(現金計算)R類可贖回熊證C	0.302	21.480	20.280	2010/08/16	80,000,000	2010/04/14
61394	The Royal Bank of Scotland N.V.	恒生指數2010年9月歐式(現金計算)R類可贖回熊證D	0.252	12,400 per 1,000 units	12,000 per 1,000 units	2010/09/10	40,000,000	2010/04/14
61357	SGA Societe Generale Acceptance N.V.	匯豐控股有限公司2010年7月歐式(現金計算)R類可贖回牛證E	0.250	71 per 100 units	75 per 100 units	2010/07/28	300,000,000	2010/04/14
61355	SGA Societe Generale Acceptance N.V.	恒生指數2010年9月歐式(現金計算)R類可贖回牛證P	0.250	20,900 per 12,000 units	21,400 per 12,000 units	2010/09/29	300,000,000	2010/04/14
61356	SGA Societe Generale Acceptance N.V.	恒生指數2010年9月歐式(現金計算)R類可贖回牛證Q	0.250	21,000 per 15,000 units	21,500 per 15,000 units	2010/09/29	300,000,000	2010/04/14
61376	SGA Societe Generale Acceptance N.V.	恒生指數2010年9月歐式(現金計算)R類可贖回牛證R	0.250	21,100 per 10,000 units	21,600 per 10,000 units	2010/09/29	300,000,000	2010/04/14
61377	SGA Societe Generale Acceptance N.V.	恒生指數2010年9月歐式(現金計算)R類可贖回牛證S	0.250	21,200 per 12,000 units	21,700 per 12,000 units	2010/09/29	300,000,000	2010/04/14
61378	SGA Societe Generale Acceptance N.V.	恒生指數2010年9月歐式(現金計算)R類可贖回牛證T	0.250	21,300 per 15,000 units	21,800 per 15,000 units	2010/09/29	300,000,000	2010/04/14
61359	SGA Societe Generale Acceptance N.V.	新鴻基地產發展有限公司2010年7月歐式(現金計算)R類可贖回牛證A	0.250	102 per 100 units	110 per 100 units	2010/07/28	100,000,000	2010/04/14
61367	瑞士銀行	中國銀行股份有限公司2010年10月歐式(現金計算)R類可贖回熊證A	0.250	5.380	4.880	2010/10/18	100,000,000	2010/04/14
61364	瑞士銀行	比亞迪股份有限公司2010年9月歐式(現金計算)R類可贖回牛證A	0.250	73.88 per 100 units	78.88 per 100 units	2010/09/13	100,000,000	2010/04/14
61368	瑞士銀行	中國建設銀行股份有限公司2010年10月歐式(現金計算)R類可贖回熊證A	0.250	7.780	7.380	2010/10/11	100,000,000	2010/04/14
61365	瑞士銀行	長江實業(集團)有限公司2010年9月歐式(現金計算)R類可贖回牛證A	0.250	85.88 per 100 units	93.88 per 100 units	2010/09/06	100,000,000	2010/04/14
61366	瑞士銀行	香港交易及結算所有限公司2010年9月歐式(現金計算)R類可贖回牛證A	0.250	122.88 per 100 units	128.88 per 100 units	2010/09/13	200,000,000	2010/04/14
61411	瑞士銀行	恒生中國企業指數2010年9月歐式(現金計算)R類可贖回牛證B	0.250	11,800 per 12,000 units	12,300 per 12,000 units	2010/09/29	200,000,000	2010/04/14
61412	瑞士銀行	恒生中國企業指數2010年10月歐式(現金計算)R類可贖回牛證A	0.250	12,000 per 20,000 units	12,500 per 20,000 units	2010/10/28	200,000,000	2010/04/14
61414	瑞士銀行	恒生指數2010年8月歐式(現金計算)R類可贖回牛證F	0.250	21,400 per 10,000 units	21,900 per 10,000 units	2010/08/30	300,000,000	2010/04/14
61413	瑞士銀行	恒生指數2010年8月歐式(現金計算)R類可贖回牛證Q	0.250	20,900 per 12,000 units	21,400 per 12,000 units	2010/08/30	300,000,000	2010/04/14
61415	瑞士銀行	恒生指數2010年12月歐式(現金計算)R類可贖回牛證E	0.250	20,800 per 38,000 units	21,300 per 38,000 units	2010/12/30	400,000,000	2010/04/14
61370	瑞士銀行	恒生指數2010年8月歐式(現金計算)R類可贖回熊證R	0.250	22,100 per 12,000 units	21,600 per 12,000 units	2010/08/30	300,000,000	2010/04/14
61416	瑞士銀行	恒生指數2010年10月歐式(現金計算)R類可贖回熊證R	0.250	23,100 per 12,000 units	22,600 per 12,000 units	2010/10/28	300,000,000	2010/04/14
61417	瑞士銀行	恒生指數2010年11月歐式(現金計算)R類可贖回熊證I	0.250	23,700 per 12,000 units	23,200 per 12,000 units	2010/11/29	300,000,000	2010/04/14
61371	瑞士銀行	恒生指數2010年12月歐式(現金計算)R類可贖回熊證D	0.250	22,300 per 38,000 units	21,800 per 38,000 units	2010/12/30	400,000,000	2010/04/14
61369	瑞士銀行	騰訊控股有限公司2010年9月歐式(現金計算)R類可贖回熊證A	0.330	186.88 per 100 units	178.88 per 100 units	2010/09/27	100,000,000	2010/04/14
61442	德意志銀行	中國海洋石油有限公司2010年8月歐式(現金計算)R類可贖回牛證B	0.250	12.080	12.680	2010/08/12	150,000,000	2010/04/15
61441	德意志銀行	中國石油化工股份有限公司2010年8月歐式(現金計算)R類可贖回牛證B	0.250	5.380	5.880	2010/08/12	150,000,000	2010/04/15
61432	德意志銀行	恒生指數2010年9月歐式(現金計算)R類可贖回牛證Y	0.250	21,200 per 12,000 units	21,700 per 12,000 units	2010/09/29	300,000,000	2010/04/15
61436	德意志銀行	恒生指數2010年9月歐式(現金計算)R類可贖回熊證Z	0.250	22,400 per 12,000 units	21,900 per 12,000 units	2010/09/29	300,000,000	2010/04/15
61430	香港上海匯豐銀行有限公司	中國建設銀行股份有限公司2010年8月歐式(現金計算)R類可贖回牛證A	0.250	5.980	6.280	2010/08/27	160,000,000	2010/04/15
61431	Macquarie Bank Ltd.	恒生指數2010年8月歐式(現金計算)R類可贖回牛證A	0.250	20,000 per 12,000 units	20,600 per 12,000 units	2010/08/30	300,000,000	2010/04/15
61435	Macquarie Bank Ltd.	恒生指數2010年8月歐式(現金計算)R類可贖回熊證B	0.250	24,000 per 12,000 units	23,500 per 12,000 units	2010/08/30	300,000,000	2010/04/15
61439	瑞士銀行	中國移動有限公司2010年9月歐式(現金計算)R類可贖回牛證B	0.250	70.88 per 100 units	74.88 per 100 units	2010/09/27	200,000,000	2010/04/15
61440	瑞士銀行	香港交易及結算所有限公司2010年9月歐式(現金計算)R類可贖回牛證B	0.250	127.88 per 100 units	133.88 per 100 units	2010/09/06	200,000,000	2010/04/15
61433	瑞士銀行	恒生中國企業指數2010年10月歐式(現金計算)R類可贖回熊證B	0.250	14,500 per 20,000 units	14,000 per 20,000 units	2010/10/28	200,000,000	2010/04/15
61434	瑞士銀行	恒生指數2010年7月歐式(現金計算)R類可贖回牛證L	0.250	21,000 per 10,000 units	21,500 per 10,000 units	2010/07/29	300,000,000	2010/04/15
61437	瑞士銀行	恒生指數2010年9月歐式(現金計算)R類可贖回牛證P	0.250	21,300 per 12,000 units	21,800 per 12,000 units	2010/09/29	300,000,000	2010/04/15

## 新上市牛熊證(續)

股份代號	發行機構	牛熊證	發行價(港元)	行使水平/ 每10單位 認購價(港元)	贖回水平/ 每10單位 認購價(港元)	到期日	上市時之 發行單位	上市日期
61438	瑞士銀行	恒生指數2010年7月歐式(現金計算)R類可贖回牛證E	0.250	22,400 per 10,000 units	21,900 per 10,000 units	2010/07/29	300,000,000	2010/04/15
61443	中銀國際亞洲有限公司	恒生指數2010年8月歐式(現金計算)R類可贖回牛證A	0.250	23,000 per 15,000 units	22,500 per 15,000 units	2010/08/30	100,000,000	2010/04/16
61456	Credit Suisse AG	中國移動有限公司2010年10月歐式(現金計算)R類可贖回牛證A	0.250	70 per 100 units	75 per 100 units	2010/10/25	100,000,000	2010/04/16
61458	Credit Suisse AG	iShares 安碩富時A50中國指數2010年9月歐式(現金計算)R類可贖回牛證B	0.250	13,000	13,500	2010/09/27	100,000,000	2010/04/16
61457	Credit Suisse AG	匯豐控股有限公司2010年9月歐式(現金計算)R類可贖回牛證C	0.250	75 per 100 units	80 per 100 units	2010/09/27	100,000,000	2010/04/16
61459	Credit Suisse AG	恒生指數2010年9月歐式(現金計算)R類可贖回牛證G	0.250	21,500 per 13,000 units	22,000 per 13,000 units	2010/09/29	195,000,000	2010/04/16
61460	Credit Suisse AG	恒生指數2010年11月歐式(現金計算)R類可贖回牛證E	0.250	20,800 per 38,000 units	21,300 per 38,000 units	2010/11/29	190,000,000	2010/04/16
61461	Credit Suisse AG	恒生指數2010年10月歐式(現金計算)R類可贖回牛證D	0.250	23,800 per 22,000 units	23,300 per 22,000 units	2010/10/28	220,000,000	2010/04/16
61470	KBC Financial Products International Ltd.	恒生指數2010年8月歐式(現金計算)R類可贖回牛證Y	0.250	21,700 per 10,000 units	22,200 per 10,000 units	2010/08/30	128,000,000	2010/04/16
61471	KBC Financial Products International Ltd.	恒生指數2010年9月歐式(現金計算)R類可贖回牛證H	0.250	21,500 per 15,000 units	22,000 per 15,000 units	2010/09/29	158,000,000	2010/04/16
61472	荷蘭合作銀行	恒生指數2010年9月歐式(現金計算)R類可贖回牛證L	0.250	21,500 per 12,000 units	22,000 per 12,000 units	2010/09/29	200,000,000	2010/04/16
61473	荷蘭合作銀行	恒生指數2010年9月歐式(現金計算)R類可贖回牛證M	0.250	21,700 per 10,000 units	22,200 per 10,000 units	2010/09/29	200,000,000	2010/04/16
61451	SGA Societe Generale Acceptance N.V.	恒生指數2010年9月歐式(現金計算)R類可贖回牛證X	0.250	21,400 per 10,000 units	21,900 per 10,000 units	2010/09/29	300,000,000	2010/04/16
61452	SGA Societe Generale Acceptance N.V.	恒生指數2010年9月歐式(現金計算)R類可贖回牛證Y	0.250	21,500 per 12,000 units	22,000 per 12,000 units	2010/09/29	300,000,000	2010/04/16
61453	SGA Societe Generale Acceptance N.V.	恒生指數2010年9月歐式(現金計算)R類可贖回牛證Z	0.250	21,600 per 15,000 units	22,100 per 15,000 units	2010/09/29	300,000,000	2010/04/16
61444	SGA Societe Generale Acceptance N.V.	恒生指數2010年7月歐式(現金計算)R類可贖回牛證H	0.250	22,400 per 15,000 units	21,900 per 15,000 units	2010/07/29	300,000,000	2010/04/16
61454	SGA Societe Generale Acceptance N.V.	恒生指數2010年9月歐式(現金計算)R類可贖回牛證G	0.250	24,400 per 15,000 units	23,900 per 15,000 units	2010/09/29	300,000,000	2010/04/16
61455	SGA Societe Generale Acceptance N.V.	恒生指數2010年9月歐式(現金計算)R類可贖回牛證H	0.320	24,500 per 12,000 units	24,000 per 12,000 units	2010/09/29	300,000,000	2010/04/16
61445	SGA Societe Generale Acceptance N.V.	恒生指數2010年9月歐式(現金計算)R類可贖回牛證U	0.250	24,100 per 15,000 units	23,600 per 15,000 units	2010/09/29	300,000,000	2010/04/16
61446	SGA Societe Generale Acceptance N.V.	恒生指數2010年9月歐式(現金計算)R類可贖回牛證V	0.315	24,200 per 12,000 units	23,700 per 12,000 units	2010/09/29	300,000,000	2010/04/16
61447	SGA Societe Generale Acceptance N.V.	恒生指數2010年9月歐式(現金計算)R類可贖回牛證W	0.395	24,300 per 10,000 units	23,800 per 10,000 units	2010/09/29	300,000,000	2010/04/16
61448	瑞士銀行	中國移動有限公司2010年10月歐式(現金計算)R類可贖回牛證A	0.250	72.88 per 100 units	76.88 per 100 units	2010/10/04	200,000,000	2010/04/16
61462	瑞士銀行	中國建設銀行股份有限公司2010年9月歐式(現金計算)R類可贖回牛證A	0.250	6.080	6.480	2010/09/13	100,000,000	2010/04/16
61464	瑞士銀行	中國人壽保險股份有限公司2010年11月歐式(現金計算)R類可贖回牛證A	0.680	44.880	43.880	2010/11/08	200,000,000	2010/04/16
61463	瑞士銀行	中國石油化工股份有限公司2010年10月歐式(現金計算)R類可贖回牛證A	0.250	5.880	6.280	2010/10/11	100,000,000	2010/04/16
61449	瑞士銀行	香港交易及結算有限公司2010年9月歐式(現金計算)R類可贖回牛證C	0.250	132.88 per 100 units	138.88 per 100 units	2010/09/13	200,000,000	2010/04/16
61475	瑞士銀行	恒生指數2010年7月歐式(現金計算)R類可贖回牛證G	0.250	21,100 per 12,000 units	21,600 per 12,000 units	2010/07/29	300,000,000	2010/04/16
61474	瑞士銀行	恒生指數2010年7月歐式(現金計算)R類可贖回牛證R	0.250	21,500 per 10,000 units	22,000 per 10,000 units	2010/07/29	300,000,000	2010/04/16
61476	瑞士銀行	恒生指數2010年9月歐式(現金計算)R類可贖回牛證U	0.250	21,700 per 12,000 units	22,200 per 12,000 units	2010/09/29	300,000,000	2010/04/16
61465	瑞士銀行	恒生指數2010年8月歐式(現金計算)R類可贖回牛證J	0.250	24,200 per 10,000 units	23,700 per 10,000 units	2010/08/30	300,000,000	2010/04/16
61466	瑞士銀行	恒生指數2010年9月歐式(現金計算)R類可贖回牛證R	0.250	24,300 per 12,000 units	23,800 per 12,000 units	2010/09/29	300,000,000	2010/04/16
61450	瑞士銀行	恒生指數2010年10月歐式(現金計算)R類可贖回牛證S	0.250	22,500 per 15,000 units	22,000 per 15,000 units	2010/10/28	300,000,000	2010/04/16
61467	瑞士銀行	恒生指數2010年10月歐式(現金計算)R類可贖回牛證T	0.250	23,900 per 12,000 units	23,400 per 12,000 units	2010/10/28	300,000,000	2010/04/16
61468	瑞士銀行	恒生指數2010年10月歐式(現金計算)R類可贖回牛證U	0.250	24,100 per 12,000 units	23,600 per 12,000 units	2010/10/28	300,000,000	2010/04/16
61469	瑞士銀行	恒生指數2010年10月歐式(現金計算)R類可贖回牛證V	0.250	24,400 per 10,000 units	23,900 per 10,000 units	2010/10/28	300,000,000	2010/04/16
61226*	KBC Financial Products International Ltd.	恒生指數2010年8月歐式(現金計算)R類可贖回牛證Q	0.189	23,800 per 10,000 units	23,300 per 10,000 units	2010/08/30	120,000,000	2010/04/16
61479	中銀國際亞洲有限公司	恒生指數2010年8月歐式(現金計算)R類可贖回牛證B	0.250	20,600 per 15,000 units	21,100 per 15,000 units	2010/08/30	100,000,000	2010/04/19
61480	中銀國際亞洲有限公司	恒生指數2010年8月歐式(現金計算)R類可贖回牛證C	0.250	21,100 per 15,000 units	21,600 per 15,000 units	2010/08/30	100,000,000	2010/04/19
61484	中銀國際亞洲有限公司	恒生指數2010年8月歐式(現金計算)R類可贖回牛證D	0.250	23,500 per 15,000 units	23,000 per 15,000 units	2010/08/30	100,000,000	2010/04/19
61477	BNP Paribas Arbitrage Issuance B.V.	恒生指數2010年10月歐式(現金計算)R類可贖回牛證B	0.250	20,900 per 9,000 units	21,400 per 9,000 units	2010/10/28	200,000,000	2010/04/19
61478	BNP Paribas Arbitrage Issuance B.V.	恒生指數2010年11月歐式(現金計算)R類可贖回牛證B	0.250	21,300 per 11,000 units	21,800 per 11,000 units	2010/11/29	200,000,000	2010/04/19
61481	BNP Paribas Arbitrage Issuance B.V.	恒生指數2010年10月歐式(現金計算)R類可贖回牛證C	0.250	23,700 per 10,000 units	23,200 per 10,000 units	2010/10/28	200,000,000	2010/04/19
61501	Credit Suisse AG	恒生指數2010年9月歐式(現金計算)R類可贖回牛證I	0.250	21,300 per 10,000 units	21,800 per 10,000 units	2010/09/29	200,000,000	2010/04/19

## 新上市牛熊證(續)

股份代號	發行機構	牛熊證	發行價 (港元)	行使水平/ 每10單位 認購價(港元)	贖回水平/ 每10單位 認購價(港元)	到期日	上市時之 發行單位	上市日期
61496	Credit Suisse AG	恒生指數2010年9月歐式(現金計算)R類可贖回熊證H	0.250	22,800 per 22,000 units	22,300 per 22,000 units	2010/09/29	220,000,000	2010/04/19
61497	Credit Suisse AG	恒生指數2010年11月歐式(現金計算)R類可贖回熊證F	0.250	24,800 per 38,000 units	24,300 per 38,000 units	2010/11/29	190,000,000	2010/04/19
61498	KBC Financial Products International Ltd.	iShares 安碩富時A50中國指數2010年8月歐式(現金計算)R類可贖回牛證B	0.250	12,980	13,480	2010/08/10	68,000,000	2010/04/19
61500	KBC Financial Products International Ltd.	iShares 安碩富時A50中國指數2010年8月歐式(現金計算)R類可贖回熊證C	0.250	14,980	14,480	2010/08/02	68,000,000	2010/04/19
61502	KBC Financial Products International Ltd.	iShares 安碩富時A50中國指數2010年9月歐式(現金計算)R類可贖回熊證A	0.250	15,780	15,280	2010/09/01	68,000,000	2010/04/19
61499	KBC Financial Products International Ltd.	恒生指數2010年8月歐式(現金計算)R類可贖回熊證Z	0.250	22,700 per 10,000 units	22,200 per 10,000 units	2010/08/30	128,000,000	2010/04/19
61482	The Royal Bank of Scotland N.V.	中國移動有限公司2010年8月歐式(現金計算)R類可贖回牛證B	0.250	71.28 per 100 units	75.28 per 100 units	2010/08/16	80,000,000	2010/04/19
61488	The Royal Bank of Scotland N.V.	中國移動有限公司2010年8月歐式(現金計算)R類可贖回熊證C	0.251	89.28 per 100 units	85.28 per 100 units	2010/08/16	80,000,000	2010/04/19
61483	The Royal Bank of Scotland N.V.	中國海外發展有限公司2010年8月歐式(現金計算)R類可贖回牛證C	0.251	14,480	15,680	2010/08/09	80,000,000	2010/04/19
61489	The Royal Bank of Scotland N.V.	中國海外發展有限公司2010年8月歐式(現金計算)R類可贖回熊證D	0.322	19,880	18,680	2010/08/09	80,000,000	2010/04/19
61485	The Royal Bank of Scotland N.V.	恒生指數2010年9月歐式(現金計算)R類可贖回牛證A	0.250	20,900 per 13,000 units	21,400 per 13,000 units	2010/09/29	250,000,000	2010/04/19
61486	The Royal Bank of Scotland N.V.	恒生指數2010年9月歐式(現金計算)R類可贖回牛證B	0.250	21,100 per 13,000 units	21,600 per 13,000 units	2010/09/29	250,000,000	2010/04/19
61487	The Royal Bank of Scotland N.V.	恒生指數2010年9月歐式(現金計算)R類可贖回牛證C	0.251	21,300 per 13,000 units	21,800 per 13,000 units	2010/09/29	250,000,000	2010/04/19
61494	瑞士銀行	匯豐控股有限公司2010年8月歐式(現金計算)R類可贖回牛證B	0.250	75 per 100 units	80 per 100 units	2010/08/30	200,000,000	2010/04/19
61490	瑞士銀行	恒生指數2010年8月歐式(現金計算)R類可贖回牛證W	0.250	21,200 per 10,000 units	21,700 per 10,000 units	2010/08/30	300,000,000	2010/04/19
61491	瑞士銀行	恒生指數2010年9月歐式(現金計算)R類可贖回牛證X	0.250	21,500 per 15,000 units	22,000 per 15,000 units	2010/09/29	300,000,000	2010/04/19
61492	瑞士銀行	恒生指數2010年11月歐式(現金計算)R類可贖回牛證J	0.250	21,300 per 38,000 units	21,800 per 38,000 units	2010/11/29	400,000,000	2010/04/19
61493	瑞士銀行	恒生指數2010年7月歐式(現金計算)R類可贖回熊證S	0.250	22,800 per 10,000 units	22,300 per 10,000 units	2010/07/29	300,000,000	2010/04/19
61495	瑞士銀行	騰訊控股有限公司2010年9月歐式(現金計算)R類可贖回牛證B	0.250	150.88 per 100 units	158.88 per 100 units	2010/09/27	100,000,000	2010/04/19
61515	高盛結構產品(亞洲)有限公司	恒生指數2010年9月歐式(現金計算)R類可贖回牛證A	0.250	19,800 per 12,000 units	20,300 per 12,000 units	2010/09/29	200,000,000	2010/04/20
61516	高盛結構產品(亞洲)有限公司	恒生指數2010年9月歐式(現金計算)R類可贖回牛證B	0.250	20,100 per 15,000 units	20,600 per 15,000 units	2010/09/29	200,000,000	2010/04/20
61517	高盛結構產品(亞洲)有限公司	恒生指數2010年9月歐式(現金計算)R類可贖回牛證C	0.250	20,400 per 12,000 units	20,900 per 12,000 units	2010/09/29	200,000,000	2010/04/20
61507	KBC Financial Products International Ltd.	恒生指數2010年9月歐式(現金計算)R類可贖回熊證I	0.270	24,900 per 12,000 units	24,400 per 12,000 units	2010/09/29	128,000,000	2010/04/20
61508	KBC Financial Products International Ltd.	恒生指數2010年10月歐式(現金計算)R類可贖回熊證D	0.280	24,700 per 12,000 units	24,200 per 12,000 units	2010/10/28	128,000,000	2010/04/20
61509	KBC Financial Products International Ltd.	恒生指數2010年10月歐式(現金計算)R類可贖回熊證E	0.360	25,100 per 10,000 units	24,600 per 10,000 units	2010/10/28	128,000,000	2010/04/20
61510	KBC Financial Products International Ltd.	恒生指數2010年11月歐式(現金計算)R類可贖回熊證B	0.260	25,300 per 15,000 units	24,800 per 15,000 units	2010/11/29	158,000,000	2010/04/20
61511	KBC Financial Products International Ltd.	恒生指數2010年11月歐式(現金計算)R類可贖回熊證C	0.340	25,500 per 12,000 units	25,000 per 12,000 units	2010/11/29	128,000,000	2010/04/20
61512	荷蘭合作銀行	恒生指數2010年9月歐式(現金計算)R類可贖回熊證N	0.250	22,700 per 12,000 units	22,200 per 12,000 units	2010/09/29	200,000,000	2010/04/20
61513	荷蘭合作銀行	恒生指數2010年9月歐式(現金計算)R類可贖回熊證O	0.250	22,900 per 10,000 units	22,400 per 10,000 units	2010/09/29	200,000,000	2010/04/20
61514	荷蘭合作銀行	恒生指數2010年9月歐式(現金計算)R類可贖回熊證P	0.250	23,100 per 12,000 units	22,600 per 12,000 units	2010/09/29	200,000,000	2010/04/20
61503	瑞士銀行	iShares 安碩富時A50中國指數2010年8月歐式(現金計算)R類可贖回熊證B	0.250	14,880	14,380	2010/08/16	200,000,000	2010/04/20
61504	瑞士銀行	恒生指數2010年11月歐式(現金計算)R類可贖回牛證K	0.250	20,300 per 38,000 units	20,800 per 38,000 units	2010/11/29	400,000,000	2010/04/20
61505	瑞士銀行	恒生指數2010年9月歐式(現金計算)R類可贖回熊證F	0.250	22,700 per 12,000 units	22,200 per 12,000 units	2010/09/29	300,000,000	2010/04/20
61506	瑞士銀行	恒生指數2010年9月歐式(現金計算)R類可贖回熊證Z	0.250	23,600 per 10,000 units	23,100 per 10,000 units	2010/09/29	300,000,000	2010/04/20
61542	高盛結構產品(亞洲)有限公司	恒生指數2010年9月歐式(現金計算)R類可贖回熊證D	0.250	23,700 per 15,000 units	23,200 per 15,000 units	2010/09/29	200,000,000	2010/04/21
61543	高盛結構產品(亞洲)有限公司	恒生指數2010年9月歐式(現金計算)R類可贖回熊證E	0.250	23,900 per 12,000 units	23,400 per 12,000 units	2010/09/29	200,000,000	2010/04/21
61545	高盛結構產品(亞洲)有限公司	恒生指數2010年9月歐式(現金計算)R類可贖回熊證F	0.250	24,300 per 12,000 units	23,800 per 12,000 units	2010/09/29	200,000,000	2010/04/21
61520	香港上海匯豐銀行有限公司	恒生指數2010年10月歐式(現金計算)R類可贖回牛證B	0.250	21,100 per 18,000 units	21,600 per 18,000 units	2010/10/28	160,000,000	2010/04/21
61534	KBC Financial Products International Ltd.	中國移動有限公司2010年8月歐式(現金計算)R類可贖回牛證A	0.250	72 per 100 units	76 per 100 units	2010/08/02	108,000,000	2010/04/21
61532	KBC Financial Products International Ltd.	中國移動有限公司2010年10月歐式(現金計算)R類可贖回牛證A	0.250	64.88 per 100 units	68.88 per 100 units	2010/10/04	108,000,000	2010/04/21
61533	KBC Financial Products International Ltd.	中國移動有限公司2010年10月歐式(現金計算)R類可贖回牛證B	0.250	68.88 per 100 units	72.88 per 100 units	2010/10/04	108,000,000	2010/04/21
61535	KBC Financial Products International Ltd.	中國移動有限公司2010年9月歐式(現金計算)R類可贖回熊證A	0.250	84.48 per 100 units	80.48 per 100 units	2010/09/01	108,000,000	2010/04/21
61537	KBC Financial Products International Ltd.	中國移動有限公司2010年10月歐式(現金計算)R類可贖回熊證C	0.250	88.48 per 100 units	84.48 per 100 units	2010/10/08	108,000,000	2010/04/21



## 新上市牛熊證 (續)

股份代號	發行機構	牛熊證	發行價 (港元)	行使水平 / 每 10 單位 認購價 (港元)	贖回水平 / 每 10 單位 認購價 (港元)	到期日	上市時之發行單位	上市日期
61522	KBC Financial Products International Ltd.	中國人壽保險股份有限公司2010年8月歐式(現金計算)R類可贖回牛證A	0.360	34.380	35.380	2010/08/18	78,000,000	2010/04/21
61523	KBC Financial Products International Ltd.	中國人壽保險股份有限公司2010年8月歐式(現金計算)R類可贖回牛證B	0.250	35.380	36.380	2010/08/05	78,000,000	2010/04/21
61524	KBC Financial Products International Ltd.	中國人壽保險股份有限公司2010年9月歐式(現金計算)R類可贖回牛證A	0.460	33.380	34.380	2010/09/09	78,000,000	2010/04/21
61528	KBC Financial Products International Ltd.	中國人壽保險股份有限公司2010年8月歐式(現金計算)R類可贖回熊證C	0.250	39.580	38.580	2010/08/05	78,000,000	2010/04/21
61529	KBC Financial Products International Ltd.	中國人壽保險股份有限公司2010年8月歐式(現金計算)R類可贖回熊證D	0.340	40.680	39.680	2010/08/18	78,000,000	2010/04/21
61530	KBC Financial Products International Ltd.	中國人壽保險股份有限公司2010年9月歐式(現金計算)R類可贖回熊證B	0.480	41.880	40.880	2010/09/15	78,000,000	2010/04/21
61531	KBC Financial Products International Ltd.	中國人壽保險股份有限公司2010年10月歐式(現金計算)R類可贖回熊證A	0.600	43.000	42.000	2010/10/18	78,000,000	2010/04/21
61525	KBC Financial Products International Ltd.	中國石油化工股份有限公司2010年10月歐式(現金計算)R類可贖回熊證A	0.310	8.080	7.580	2010/10/04	128,000,000	2010/04/21
61526	KBC Financial Products International Ltd.	匯豐控股有限公司2010年9月歐式(現金計算)R類可贖回熊證A	0.250	101.88 per 100 units	96.88 per 100 units	2010/09/01	108,000,000	2010/04/21
61527	KBC Financial Products International Ltd.	新鴻基地產發展有限公司2010年9月歐式(現金計算)R類可贖回牛證A	0.300	105 per 100 units	113 per 100 units	2010/09/15	80,000,000	2010/04/21
61536	荷蘭合作銀行	iShares 安碩富時A50中國指數2010年9月歐式(現金計算)R類可贖回牛證A	0.250	11.380	11.880	2010/09/29	100,000,000	2010/04/21
61538	荷蘭合作銀行	iShares 安碩富時A50中國指數2010年9月歐式(現金計算)R類可贖回牛證B	0.250	11.880	12.380	2010/09/29	100,000,000	2010/04/21
61539	荷蘭合作銀行	iShares 安碩富時A50中國指數2010年9月歐式(現金計算)R類可贖回牛證C	0.250	12.380	12.880	2010/09/29	100,000,000	2010/04/21
61540	荷蘭合作銀行	iShares 安碩富時A50中國指數2010年9月歐式(現金計算)R類可贖回牛證D	0.250	12.880	13.380	2010/09/29	100,000,000	2010/04/21
61544	荷蘭合作銀行	iShares 安碩富時A50中國指數2010年9月歐式(現金計算)R類可贖回熊證E	0.250	14.880	14.380	2010/09/29	100,000,000	2010/04/21
61519	SGA Societe Generale Acceptance N.V.	恒生指數2010年7月歐式(現金計算)R類可贖回熊證W	0.250	22,800 per 12,000 units	22,300 per 12,000 units	2010/07/29	300,000,000	2010/04/21
61518	SGA Societe Generale Acceptance N.V.	恒生指數2010年7月歐式(現金計算)R類可贖回熊證Z	0.250	22,700 per 15,000 units	22,200 per 15,000 units	2010/07/29	300,000,000	2010/04/21
61541	瑞士銀行	中國人壽保險股份有限公司2010年10月歐式(現金計算)R類可贖回熊證C	0.300	40.880	39.880	2010/10/25	200,000,000	2010/04/21
61521	瑞士銀行	恒生指數2010年8月歐式(現金計算)R類可贖回牛證I	0.250	21,600 per 10,000 units	22,100 per 10,000 units	2010/08/30	300,000,000	2010/04/21
61547	Credit Suisse AG	iShares 安碩富時A50中國指數2010年7月歐式(現金計算)R類可贖回牛證B	0.250	12.480	12.880	2010/07/26	100,000,000	2010/04/22
61546	Credit Suisse AG	恒生指數2010年8月歐式(現金計算)R類可贖回牛證T	0.250	21,700 per 22,000 units	22,200 per 22,000 units	2010/08/30	220,000,000	2010/04/22
61551	高盛結構產品(亞洲)有限公司	恒生指數2010年10月歐式(現金計算)R類可贖回牛證A	0.250	20,700 per 15,000 units	21,200 per 15,000 units	2010/10/28	200,000,000	2010/04/22
61555	高盛結構產品(亞洲)有限公司	恒生指數2010年10月歐式(現金計算)R類可贖回熊證B	0.250	23,300 per 15,000 units	22,800 per 15,000 units	2010/10/28	200,000,000	2010/04/22
61556	高盛結構產品(亞洲)有限公司	恒生指數2010年10月歐式(現金計算)R類可贖回熊證C	0.250	24,500 per 15,000 units	24,000 per 15,000 units	2010/10/28	200,000,000	2010/04/22
61550	瑞士銀行	匯豐控股有限公司2010年9月歐式(現金計算)R類可贖回熊證A	0.250	103.88 per 100 units	98.88 per 100 units	2010/09/20	200,000,000	2010/04/22
61548	瑞士銀行	恒生指數2010年11月歐式(現金計算)R類可贖回熊證L	0.250	22,800 per 38,000 units	22,300 per 38,000 units	2010/11/29	400,000,000	2010/04/22
61549	瑞士銀行	恒生指數2010年11月歐式(現金計算)R類可贖回熊證M	0.250	24,700 per 12,000 units	24,200 per 12,000 units	2010/11/29	300,000,000	2010/04/22
69983*	香港上海匯豐銀行有限公司	iShares 安碩富時A50中國指數2010年8月歐式(現金計算)R類可贖回牛證A	0.150	11.980	12.380	2010/08/12	200,000,000	2010/04/22
61562	BNP Paribas Arbitrage Issuance B.V.	恒生指數2010年12月歐式(現金計算)R類可贖回熊證A	0.250	23,400 per 9,000 units	22,900 per 9,000 units	2010/12/30	200,000,000	2010/04/23
61571	Credit Suisse AG	恒生指數2010年7月歐式(現金計算)R類可贖回熊證S	0.250	22,500 per 13,000 units	22,000 per 13,000 units	2010/07/29	195,000,000	2010/04/23
61574	KBC Financial Products International Ltd.	iShares 安碩富時A50中國指數2010年9月歐式(現金計算)R類可贖回牛證B	0.250	11.980	12.480	2010/09/15	78,000,000	2010/04/23
61575	KBC Financial Products International Ltd.	iShares 安碩富時A50中國指數2010年9月歐式(現金計算)R類可贖回牛證C	0.250	12.280	12.780	2010/09/01	78,000,000	2010/04/23
61564	KBC Financial Products International Ltd.	恒生指數2010年9月歐式(現金計算)R類可贖回牛證J	0.250	21,500 per 12,000 units	22,000 per 12,000 units	2010/09/29	128,000,000	2010/04/23
61565	KBC Financial Products International Ltd.	恒生指數2010年9月歐式(現金計算)R類可贖回牛證K	0.250	21,600 per 10,000 units	22,100 per 10,000 units	2010/09/29	128,000,000	2010/04/23
61572	KBC Financial Products International Ltd.	恒生指數2010年8月歐式(現金計算)R類可贖回熊證L	0.250	22,400 per 10,000 units	21,900 per 10,000 units	2010/08/30	128,000,000	2010/04/23
61573	KBC Financial Products International Ltd.	恒生指數2010年9月歐式(現金計算)R類可贖回熊證L	0.250	22,500 per 12,000 units	22,000 per 12,000 units	2010/09/29	128,000,000	2010/04/23
61566	Macquarie Bank Ltd.	恒生指數2010年7月歐式(現金計算)R類可贖回牛證C	0.250	20,600 per 12,000 units	21,200 per 12,000 units	2010/07/29	300,000,000	2010/04/23
61570	荷蘭合作銀行	恒生指數2010年9月歐式(現金計算)R類可贖回熊證Q	0.250	22,500 per 10,000 units	22,000 per 10,000 units	2010/09/29	200,000,000	2010/04/23
61553	SGA Societe Generale Acceptance N.V.	中國移動有限公司2010年8月歐式(現金計算)R類可贖回牛證B	0.250	71 per 100 units	74 per 100 units	2010/08/30	300,000,000	2010/04/23
61552	SGA Societe Generale Acceptance N.V.	中國建設銀行股份有限公司2010年8月歐式(現金計算)R類可贖回牛證A	0.250	5.600	6.000	2010/08/30	200,000,000	2010/04/23
61558	SGA Societe Generale Acceptance N.V.	iShares 安碩富時A50中國指數2010年8月歐式(現金計算)R類可贖回牛證A	0.250	12.000	12.500	2010/08/30	150,000,000	2010/04/23
61559	SGA Societe Generale Acceptance N.V.	iShares 安碩富時A50中國指數2010年8月歐式(現金計算)R類可贖回牛證B	0.250	12.500	13.000	2010/08/30	150,000,000	2010/04/23
61560	SGA Societe Generale Acceptance N.V.	iShares 安碩富時A50中國指數2010年8月歐式(現金計算)R類可贖回熊證C	0.250	15.500	15.000	2010/08/30	150,000,000	2010/04/23

## 新上市牛熊證(續)

股份代號	發行機構	牛熊證	發行價 (港元)	行使水平/ 每10單位 認購價(港元)	贖回水平/ 每10單位 認購價(港元)	到期日	上市時之 發行單位	上市日期
61561	SGA Societe Generale Acceptance N.V.	iShares 安碩富時A50中國指數2010年8月歐式(現金計算)R類可贖回熊證D	0.250	16,000	15,500	2010/08/30	150,000,000	2010/04/23
61564	SGA Societe Generale Acceptance N.V.	恒生中國企業指數2010年9月歐式(現金計算)R類可贖回牛證A	0.250	11,000 per 12,000 units	11,500 per 12,000 units	2010/09/29	200,000,000	2010/04/23
61557	SGA Societe Generale Acceptance N.V.	恒生中國企業指數2010年9月歐式(現金計算)R類可贖回牛證B	0.250	11,500 per 12,000 units	12,000 per 12,000 units	2010/09/29	200,000,000	2010/04/23
61569	SGA Societe Generale Acceptance N.V.	恒生指數2010年7月歐式(現金計算)R類可贖回熊證Q	0.250	22,600 per 10,000 units	22,100 per 10,000 units	2010/07/29	300,000,000	2010/04/23
61567	SGA Societe Generale Acceptance N.V.	恒生指數2010年7月歐式(現金計算)R類可贖回熊證V	0.250	22,400 per 15,000 units	21,900 per 15,000 units	2010/07/29	300,000,000	2010/04/23
61568	SGA Societe Generale Acceptance N.V.	恒生指數2010年7月歐式(現金計算)R類可贖回熊證Y	0.250	22,500 per 12,000 units	22,000 per 12,000 units	2010/07/29	300,000,000	2010/04/23
61577	瑞士銀行	中國人壽保險股份有限公司2010年10月歐式(現金計算)R類可贖回熊證D	0.250	39,880	38,880	2010/10/11	200,000,000	2010/04/23
61563	瑞士銀行	恒生指數2010年9月歐式(現金計算)R類可贖回牛證I	0.250	21,500 per 10,000 units	22,000 per 10,000 units	2010/09/29	300,000,000	2010/04/23
61576	瑞士銀行	恒生指數2010年8月歐式(現金計算)R類可贖回熊證E	0.250	22,600 per 10,000 units	22,100 per 10,000 units	2010/08/30	300,000,000	2010/04/23
61605	Credit Suisse AG	iShares 安碩富時A50中國指數2010年8月歐式(現金計算)R類可贖回熊證C	0.250	14,200	13,800	2010/08/23	100,000,000	2010/04/26
61581	Credit Suisse AG	恒生指數2010年7月歐式(現金計算)R類可贖回牛證T	0.250	21,000 per 13,000 units	21,500 per 13,000 units	2010/07/29	195,000,000	2010/04/26
61603	Credit Suisse AG	恒生指數2010年7月歐式(現金計算)R類可贖回熊證U	0.250	22,000 per 13,000 units	21,500 per 13,000 units	2010/07/29	195,000,000	2010/04/26
61582	Credit Suisse AG	恒生指數2010年8月歐式(現金計算)R類可贖回熊證U	0.250	22,300 per 22,000 units	21,800 per 22,000 units	2010/08/30	220,000,000	2010/04/26
61604	Credit Suisse AG	恒生指數2010年10月歐式(現金計算)R類可贖回熊證E	0.250	22,800 per 38,000 units	22,300 per 38,000 units	2010/10/28	190,000,000	2010/04/26
61598	荷蘭合作銀行	恒生指數2010年9月歐式(現金計算)R類可贖回熊證R	0.250	22,100 per 10,000 units	21,600 per 10,000 units	2010/09/29	200,000,000	2010/04/26
61599	荷蘭合作銀行	恒生指數2010年9月歐式(現金計算)R類可贖回熊證S	0.250	22,300 per 12,000 units	21,800 per 12,000 units	2010/09/29	200,000,000	2010/04/26
61593	The Royal Bank of Scotland N.V.	中國海外發展有限公司2010年8月歐式(現金計算)R類可贖回牛證E	0.250	12,680	13,880	2010/08/23	80,000,000	2010/04/26
61596	The Royal Bank of Scotland N.V.	中國海外發展有限公司2010年8月歐式(現金計算)R類可贖回熊證F	0.261	17,480	16,280	2010/08/23	80,000,000	2010/04/26
61597	The Royal Bank of Scotland N.V.	中國海外發展有限公司2010年8月歐式(現金計算)R類可贖回熊證G	0.321	18,080	16,880	2010/08/23	80,000,000	2010/04/26
61594	The Royal Bank of Scotland N.V.	iShares 安碩富時A50中國指數2010年8月歐式(現金計算)R類可贖回牛證B	0.250	11,820	12,320	2010/08/23	80,000,000	2010/04/26
61595	The Royal Bank of Scotland N.V.	江西銅業股份有限公司2010年8月歐式(現金計算)R類可贖回熊證D	0.271	19,680	18,480	2010/08/16	80,000,000	2010/04/26
61578	SGA Societe Generale Acceptance N.V.	恒生指數2010年9月歐式(現金計算)R類可贖回牛證F	0.250	21,300 per 15,000 units	21,800 per 15,000 units	2010/09/29	300,000,000	2010/04/26
61589	SGA Societe Generale Acceptance N.V.	恒生指數2010年9月歐式(現金計算)R類可贖回牛證J	0.250	21,000 per 15,000 units	21,500 per 15,000 units	2010/09/29	300,000,000	2010/04/26
61591	SGA Societe Generale Acceptance N.V.	恒生指數2010年7月歐式(現金計算)R類可贖回熊證G	0.250	22,200 per 12,000 units	21,700 per 12,000 units	2010/07/29	300,000,000	2010/04/26
61592	SGA Societe Generale Acceptance N.V.	恒生指數2010年7月歐式(現金計算)R類可贖回熊證O	0.250	22,300 per 10,000 units	21,800 per 10,000 units	2010/07/29	300,000,000	2010/04/26
61590	SGA Societe Generale Acceptance N.V.	恒生指數2010年7月歐式(現金計算)R類可贖回熊證P	0.250	22,100 per 15,000 units	21,600 per 15,000 units	2010/07/29	300,000,000	2010/04/26
61583	瑞士銀行	中國建設銀行股份有限公司2010年9月歐式(現金計算)R類可贖回牛證B	0.250	5,180	5,580	2010/09/13	100,000,000	2010/04/26
61584	瑞士銀行	中國人壽保險股份有限公司2010年10月歐式(現金計算)R類可贖回熊證E	0.250	38,880	37,880	2010/10/18	200,000,000	2010/04/26
61586	瑞士銀行	iShares 安碩富時A50中國指數2010年8月歐式(現金計算)R類可贖回熊證C	0.250	14,380	13,880	2010/08/23	200,000,000	2010/04/26
61601	瑞士銀行	恒生指數2010年9月歐式(現金計算)R類可贖回牛證J	0.250	20,800 per 10,000 units	21,300 per 10,000 units	2010/09/29	300,000,000	2010/04/26
61579	瑞士銀行	恒生指數2010年9月歐式(現金計算)R類可贖回牛證Y	0.250	21,300 per 12,000 units	21,800 per 12,000 units	2010/09/29	300,000,000	2010/04/26
61580	瑞士銀行	恒生指數2010年11月歐式(現金計算)R類可贖回牛證N	0.250	21,000 per 15,000 units	21,500 per 15,000 units	2010/11/29	300,000,000	2010/04/26
61602	瑞士銀行	恒生指數2010年7月歐式(現金計算)R類可贖回熊證E	0.250	22,000 per 10,000 units	21,500 per 10,000 units	2010/07/29	300,000,000	2010/04/26
61587	瑞士銀行	恒生指數2010年7月歐式(現金計算)R類可贖回熊證T	0.250	22,200 per 10,000 units	21,700 per 10,000 units	2010/07/29	300,000,000	2010/04/26
61588	瑞士銀行	恒生指數2010年11月歐式(現金計算)R類可贖回熊證O	0.250	22,500 per 15,000 units	22,000 per 15,000 units	2010/11/29	300,000,000	2010/04/26
61600	瑞士銀行	江西銅業股份有限公司2010年8月歐式(現金計算)R類可贖回牛證A	0.250	14,680	15,880	2010/08/09	200,000,000	2010/04/26
61585	瑞士銀行	騰訊控股有限公司2010年9月歐式(現金計算)R類可贖回熊證C	0.250	171.88 per 100 units	163.88 per 100 units	2010/09/27	100,000,000	2010/04/26
61612	Credit Suisse AG	恒生指數2010年9月歐式(現金計算)R類可贖回牛證J	0.250	20,800 per 22,000 units	21,300 per 22,000 units	2010/09/29	220,000,000	2010/04/27
61620	荷蘭合作銀行	恒生指數2010年9月歐式(現金計算)R類可贖回牛證T	0.250	20,900 per 10,000 units	21,400 per 10,000 units	2010/09/29	200,000,000	2010/04/27
61624	荷蘭合作銀行	恒生指數2010年9月歐式(現金計算)R類可贖回牛證U	0.250	21,100 per 12,000 units	21,600 per 12,000 units	2010/09/29	200,000,000	2010/04/27
61615	The Royal Bank of Scotland N.V.	中國移動有限公司2010年8月歐式(現金計算)R類可贖回熊證D	0.250	94.28 per 100 units	90.28 per 100 units	2010/08/16	80,000,000	2010/04/27
61613	The Royal Bank of Scotland N.V.	iShares 安碩富時A50中國指數2010年9月歐式(現金計算)R類可贖回熊證A	0.250	14,320	13,820	2010/09/20	80,000,000	2010/04/27
61614	The Royal Bank of Scotland N.V.	iShares 安碩富時A50中國指數2010年9月歐式(現金計算)R類可贖回熊證B	0.250	14,820	14,320	2010/09/20	80,000,000	2010/04/27

## 新上市牛熊證(續)

股份代號	發行機構	牛熊證	發行價 (港元)	行使水平/ 每10單位 認購價(港元)	贖回水平/ 每10單位 認購價(港元)	到期日	上市時之 發行單位	上市日期
61616	The Royal Bank of Scotland N.V.	恒生中國企業指數2010年9月歐式(現金計算)R類可贖回熊證A	0.250	13,700 per 10,000 units	13,200 per 10,000 units	2010/09/29	250,000,000	2010/04/27
61611	瑞士銀行	iShares 安碩富時A50中國指數2010年7月歐式(現金計算)R類可贖回牛證G	0.250	12,480	12,880	2010/07/27	200,000,000	2010/04/27
61617	瑞士銀行	香港交易及結算所有限公司2010年10月歐式(現金計算)R類可贖回牛證B	0.250	117.88 per 100 units	123.88 per 100 units	2010/10/18	200,000,000	2010/04/27
61621	瑞士銀行	香港交易及結算所有限公司2010年10月歐式(現金計算)R類可贖回熊證C	0.250	149.88 per 100 units	143.88 per 100 units	2010/10/18	200,000,000	2010/04/27
61622	瑞士銀行	香港交易及結算所有限公司2010年10月歐式(現金計算)R類可贖回熊證D	0.250	154.88 per 100 units	148.88 per 100 units	2010/10/25	200,000,000	2010/04/27
61606	瑞士銀行	恒生中國企業指數2010年9月歐式(現金計算)R類可贖回熊證C	0.250	13,500 per 20,000 units	13,000 per 20,000 units	2010/09/29	200,000,000	2010/04/27
61607	瑞士銀行	恒生中國企業指數2010年10月歐式(現金計算)R類可贖回熊證C	0.250	13,800 per 12,000 units	13,300 per 12,000 units	2010/10/28	200,000,000	2010/04/27
61608	瑞士銀行	恒生中國企業指數2010年11月歐式(現金計算)R類可贖回熊證A	0.250	14,000 per 20,000 units	13,500 per 20,000 units	2010/11/29	200,000,000	2010/04/27
61618	瑞士銀行	恒生指數2010年8月歐式(現金計算)R類可贖回牛證B	0.250	21,100 per 12,000 units	21,600 per 12,000 units	2010/08/30	300,000,000	2010/04/27
61619	瑞士銀行	恒生指數2010年12月歐式(現金計算)R類可贖回牛證F	0.250	20,800 per 38,000 units	21,300 per 38,000 units	2010/12/30	400,000,000	2010/04/27
61609	瑞士銀行	恒生指數2010年7月歐式(現金計算)R類可贖回熊證R	0.250	22,400 per 10,000 units	21,900 per 10,000 units	2010/07/29	300,000,000	2010/04/27
61610	瑞士銀行	恒生指數2010年9月歐式(現金計算)R類可贖回熊證V	0.250	22,100 per 12,000 units	21,600 per 12,000 units	2010/09/29	300,000,000	2010/04/27
61623	SGA Societe Generale Acceptance N.V.	恒生指數2010年9月歐式(現金計算)R類可贖回牛證I	0.250	20,800 per 10,000 units	21,300 per 10,000 units	2010/09/29	300,000,000	2010/04/28
61626	SGA Societe Generale Acceptance N.V.	恒生指數2010年9月歐式(現金計算)R類可贖回牛證Y	0.250	21,100 per 10,000 units	21,600 per 10,000 units	2010/09/29	300,000,000	2010/04/28
61625	SGA Societe Generale Acceptance N.V.	恒生指數2010年9月歐式(現金計算)R類可贖回牛證Z	0.250	20,900 per 12,000 units	21,400 per 12,000 units	2010/09/29	300,000,000	2010/04/28
61627	瑞士銀行	中國移動有限公司2010年10月歐式(現金計算)R類可贖回熊證B	0.250	86.88 per 100 units	82.88 per 100 units	2010/10/04	200,000,000	2010/04/28
61628	瑞士銀行	匯豐控股有限公司2010年9月歐式(現金計算)R類可贖回熊證B	0.250	90 per 100 units	85 per 100 units	2010/09/20	200,000,000	2010/04/28
61629	瑞士銀行	恒生指數2010年8月歐式(現金計算)R類可贖回牛證R	0.250	20,900 per 12,000 units	21,400 per 12,000 units	2010/08/30	300,000,000	2010/04/28
61630	瑞士銀行	恒生指數2010年9月歐式(現金計算)R類可贖回熊證T	0.250	22,500 per 10,000 units	22,000 per 10,000 units	2010/09/29	300,000,000	2010/04/28
61633	瑞士銀行	中國海外發展有限公司2010年8月歐式(現金計算)R類可贖回牛證A	0.250	12,880	13,880	2010/08/16	100,000,000	2010/04/29
61638	瑞士銀行	中國海外發展有限公司2010年8月歐式(現金計算)R類可贖回熊證B	0.280	17,880	16,880	2010/08/16	100,000,000	2010/04/29
61634	瑞士銀行	中國聯合網絡通信(香港)股份有限公司2010年8月歐式(現金計算)R類可贖回牛證A	0.250	6,880	7,880	2010/08/30	100,000,000	2010/04/29
61635	瑞士銀行	中國聯合網絡通信(香港)股份有限公司2010年8月歐式(現金計算)R類可贖回牛證B	0.250	7,380	8,380	2010/08/23	100,000,000	2010/04/29
61631	瑞士銀行	恒生指數2010年10月歐式(現金計算)R類可贖回牛證W	0.250	19,000 per 10,000 units	19,500 per 10,000 units	2010/10/28	300,000,000	2010/04/29
61632	瑞士銀行	恒生指數2010年12月歐式(現金計算)R類可贖回牛證G	0.250	18,800 per 38,000 units	19,300 per 38,000 units	2010/12/30	400,000,000	2010/04/29
61636	瑞士銀行	恒生指數2010年8月歐式(現金計算)R類可贖回熊證F	0.250	22,300 per 12,000 units	21,800 per 12,000 units	2010/08/30	300,000,000	2010/04/29
61637	瑞士銀行	恒生指數2010年10月歐式(現金計算)R類可贖回熊證X	0.250	22,000 per 15,000 units	21,500 per 15,000 units	2010/10/28	300,000,000	2010/04/29
61652	Credit Suisse AG	恒生指數2010年9月歐式(現金計算)R類可贖回牛證K	0.250	19,500 per 13,000 units	20,000 per 13,000 units	2010/09/29	195,000,000	2010/04/30
61653	Credit Suisse AG	恒生指數2010年9月歐式(現金計算)R類可贖回牛證L	0.250	20,000 per 13,000 units	20,500 per 13,000 units	2010/09/29	195,000,000	2010/04/30
61660	Credit Suisse AG	恒生指數2010年9月歐式(現金計算)R類可贖回牛證N	0.250	19,800 per 22,000 units	20,300 per 22,000 units	2010/09/29	220,000,000	2010/04/30
61654	Credit Suisse AG	恒生指數2010年10月歐式(現金計算)R類可贖回牛證F	0.250	19,000 per 13,000 units	19,500 per 13,000 units	2010/10/28	195,000,000	2010/04/30
61661	Credit Suisse AG	恒生指數2010年10月歐式(現金計算)R類可贖回牛證G	0.250	19,300 per 22,000 units	19,800 per 22,000 units	2010/10/28	220,000,000	2010/04/30
61662	Credit Suisse AG	恒生指數2010年8月歐式(現金計算)R類可贖回熊證V	0.250	21,800 per 22,000 units	21,300 per 22,000 units	2010/08/30	220,000,000	2010/04/30
61657	Credit Suisse AG	恒生指數2010年9月歐式(現金計算)R類可贖回熊證M	0.250	23,000 per 13,000 units	22,500 per 13,000 units	2010/09/29	195,000,000	2010/04/30
61639	香港上海匯豐銀行有限公司	恒生指數2010年10月歐式(現金計算)R類可贖回牛證C	0.250	20,000 per 12,000 units	20,500 per 12,000 units	2010/10/28	120,000,000	2010/04/30
61640	香港上海匯豐銀行有限公司	恒生指數2010年8月歐式(現金計算)R類可贖回牛證D	0.250	20,500 per 12,000 units	21,000 per 12,000 units	2010/10/28	120,000,000	2010/04/30
61641	香港上海匯豐銀行有限公司	恒生指數2010年8月歐式(現金計算)R類可贖回熊證E	0.250	22,300 per 12,000 units	21,800 per 12,000 units	2010/08/30	120,000,000	2010/04/30
61642	香港上海匯豐銀行有限公司	恒生指數2010年9月歐式(現金計算)R類可贖回熊證G	0.250	22,600 per 13,000 units	22,100 per 13,000 units	2010/09/29	120,000,000	2010/04/30
61643	香港上海匯豐銀行有限公司	恒生指數2010年9月歐式(現金計算)R類可贖回熊證H	0.250	22,800 per 10,000 units	22,300 per 10,000 units	2010/09/29	120,000,000	2010/04/30
61655	荷蘭合作銀行	恒生指數2010年9月歐式(現金計算)R類可贖回熊證V	0.250	21,900 per 12,000 units	21,400 per 12,000 units	2010/09/29	200,000,000	2010/04/30
61656	The Royal Bank of Scotland N.V.	恒生指數2010年9月歐式(現金計算)R類可贖回熊證D	0.250	22,500 per 10,000 units	22,000 per 10,000 units	2010/09/29	250,000,000	2010/04/30
61658	The Royal Bank of Scotland N.V.	恒生指數2010年9月歐式(現金計算)R類可贖回熊證E	0.250	22,700 per 13,000 units	22,200 per 13,000 units	2010/09/29	250,000,000	2010/04/30
61659	The Royal Bank of Scotland N.V.	恒生指數2010年11月歐式(現金計算)R類可贖回熊證A	0.250	22,500 per 30,000 units	22,000 per 30,000 units	2010/11/29	250,000,000	2010/04/30

## 新上市牛熊證(續)

股份代號	發行機構	牛熊證	發行價 (港元)	行使水平/ 每10單位 認購價(港元)	贖回水平/ 每10單位 認購價(港元)	到期日	上市時之 發行單位	上市日期
61644	SGA Societe Generale Acceptance N.V.	恒生指數2010年8月歐式(現金計算)R類可贖回熊證P	0.250	22,000 per 10,000 units	21,500 per 10,000 units	2010/08/30	300,000,000	2010/04/30
61646	SGA Societe Generale Acceptance N.V.	恒生指數2010年9月歐式(現金計算)R類可贖回熊證T	0.250	21,900 per 12,000 units	21,400 per 12,000 units	2010/09/29	300,000,000	2010/04/30
61645	SGA Societe Generale Acceptance N.V.	恒生指數2010年9月歐式(現金計算)R類可贖回熊證X	0.250	21,800 per 15,000 units	21,300 per 15,000 units	2010/09/29	300,000,000	2010/04/30
61647	瑞士銀行	香港交易及結算所有限公司2010年9月歐式(現金計算)R類可贖回熊證D	0.250	144.88 per 100 units	138.88 per 100 units	2010/09/20	200,000,000	2010/04/30
61649	瑞士銀行	恒生中國企業指數2010年9月歐式(現金計算)R類可贖回熊證D	0.250	13,300 per 12,000 units	12,800 per 12,000 units	2010/09/29	200,000,000	2010/04/30
61650	瑞士銀行	恒生指數2010年8月歐式(現金計算)R類可贖回熊證W	0.250	21,800 per 10,000 units	21,300 per 10,000 units	2010/08/30	300,000,000	2010/04/30
61651	瑞士銀行	恒生指數2010年12月歐式(現金計算)R類可贖回熊證H	0.250	22,300 per 38,000 units	21,800 per 38,000 units	2010/12/30	400,000,000	2010/04/30
61648	瑞士銀行	新鴻基地產發展有限公司2010年9月歐式(現金計算)R類可贖回熊證A	0.250	126.88 per 100 units	118.88 per 100 units	2010/09/20	100,000,000	2010/04/30
61671	Credit Suisse AG	iShares 安碩富時A50中國指數2010年8月歐式(現金計算)R類可贖回牛證D	0.250	12.100	12.500	2010/08/23	100,000,000	2010/05/03
61670	Credit Suisse AG	恒生指數2010年9月歐式(現金計算)R類可贖回牛證O	0.250	21,000 per 13,000 units	21,500 per 13,000 units	2010/09/29	195,000,000	2010/05/03
61669	Credit Suisse AG	恒生指數2010年8月歐式(現金計算)R類可贖回熊證W	0.250	23,500 per 13,000 units	23,000 per 13,000 units	2010/08/30	195,000,000	2010/05/03
61677	德意志銀行	恒生指數2010年10月歐式(現金計算)R類可贖回牛證J	0.270	20,900 per 12,000 units	21,400 per 12,000 units	2010/10/28	300,000,000	2010/05/03
61678	德意志銀行	恒生指數2010年10月歐式(現金計算)R類可贖回牛證K	0.260	21,100 per 10,000 units	21,580 per 10,000 units	2010/10/28	300,000,000	2010/05/03
61679	德意志銀行	恒生指數2010年8月歐式(現金計算)R類可贖回熊證W	0.250	22,100 per 12,000 units	21,600 per 12,000 units	2010/08/30	300,000,000	2010/05/03
61681	德意志銀行	恒生指數2010年9月歐式(現金計算)R類可贖回熊證B	0.300	22,600 per 12,000 units	22,100 per 12,000 units	2010/09/29	300,000,000	2010/05/03
61680	德意志銀行	恒生指數2010年9月歐式(現金計算)R類可贖回熊證C	0.270	22,300 per 12,000 units	21,800 per 12,000 units	2010/09/29	300,000,000	2010/05/03
61676	KBC Financial Products International Ltd.	恒生指數2010年8月歐式(現金計算)R類可贖回牛證R	0.250	20,900 per 10,000 units	21,400 per 10,000 units	2010/08/30	128,000,000	2010/05/03
61664	KBC Financial Products International Ltd.	恒生指數2010年8月歐式(現金計算)R類可贖回熊證N	0.250	22,000 per 12,000 units	21,500 per 12,000 units	2010/08/30	128,000,000	2010/05/03
61665	KBC Financial Products International Ltd.	恒生指數2010年9月歐式(現金計算)R類可贖回熊證M	0.250	21,800 per 10,000 units	21,300 per 10,000 units	2010/09/29	128,000,000	2010/05/03
61666	KBC Financial Products International Ltd.	恒生指數2010年9月歐式(現金計算)R類可贖回熊證N	0.250	22,200 per 10,000 units	21,700 per 10,000 units	2010/09/29	128,000,000	2010/05/03
61667	KBC Financial Products International Ltd.	恒生指數2010年10月歐式(現金計算)R類可贖回熊證F	0.250	22,600 per 15,000 units	22,100 per 15,000 units	2010/10/28	158,000,000	2010/05/03
61668	SGA Societe Generale Acceptance N.V.	恒生指數2010年9月歐式(現金計算)R類可贖回牛證S	0.250	21,000 per 15,000 units	21,500 per 15,000 units	2010/09/29	300,000,000	2010/05/03
61672	SGA Societe Generale Acceptance N.V.	恒生指數2010年9月歐式(現金計算)R類可贖回熊證R	0.250	22,100 per 15,000 units	21,600 per 15,000 units	2010/09/29	300,000,000	2010/05/03
61674	瑞士銀行	iShares 安碩富時A50中國指數2010年8月歐式(現金計算)R類可贖回熊證D	0.250	13.780	13.380	2010/08/23	200,000,000	2010/05/03
61675	瑞士銀行	恒生指數2010年11月歐式(現金計算)R類可贖回牛證P	0.250	21,000 per 15,000 units	21,500 per 15,000 units	2010/11/29	300,000,000	2010/05/03
61663	瑞士銀行	恒生指數2010年8月歐式(現金計算)R類可贖回熊證Q	0.250	22,000 per 10,000 units	21,500 per 10,000 units	2010/08/30	300,000,000	2010/05/03
61673	瑞士銀行	騰訊控股有限公司2010年9月歐式(現金計算)R類可贖回牛證D	0.250	150.88 per 100 units	158.88 per 100 units	2010/09/13	100,000,000	2010/05/03
61690	Credit Suisse AG	恒生指數2010年8月歐式(現金計算)R類可贖回熊證X	0.250	22,000 per 13,000 units	21,500 per 13,000 units	2010/08/30	195,000,000	2010/05/04
61685	德意志銀行	恒生指數2010年11月歐式(現金計算)R類可贖回牛證C	0.270	20,800 per 10,000 units	21,300 per 10,000 units	2010/11/29	300,000,000	2010/05/04
61692	德意志銀行	恒生指數2010年8月歐式(現金計算)R類可贖回熊證E	0.250	21,800 per 12,000 units	21,300 per 12,000 units	2010/08/30	300,000,000	2010/05/04
61686	德意志銀行	恒生指數2010年9月歐式(現金計算)R類可贖回熊證A	0.250	21,900 per 12,000 units	21,400 per 12,000 units	2010/09/29	300,000,000	2010/05/04
61687	德意志銀行	恒生指數2010年10月歐式(現金計算)R類可贖回熊證L	0.280	22,200 per 12,000 units	21,700 per 12,000 units	2010/10/28	300,000,000	2010/05/04
61688	德意志銀行	恒生指數2010年10月歐式(現金計算)R類可贖回熊證M	0.300	22,500 per 12,000 units	22,000 per 12,000 units	2010/10/28	300,000,000	2010/05/04
61689	德意志銀行	恒生指數2010年11月歐式(現金計算)R類可贖回熊證D	0.330	22,800 per 12,000 units	22,300 per 12,000 units	2010/11/29	300,000,000	2010/05/04
61683	香港上海匯豐銀行有限公司	中國建設銀行股份有限公司2010年9月歐式(現金計算)R類可贖回熊證A	0.250	7.380	7.080	2010/09/22	120,000,000	2010/05/04
61684	香港上海匯豐銀行有限公司	iShares 安碩富時A50中國指數2010年9月歐式(現金計算)R類可贖回熊證B	0.250	13.980	13.680	2010/09/22	120,000,000	2010/05/04
61682	瑞士銀行	恒生指數2010年10月歐式(現金計算)R類可贖回牛證Y	0.250	21,000 per 10,000 units	21,500 per 10,000 units	2010/10/28	300,000,000	2010/05/04
61691	瑞士銀行	恒生指數2010年10月歐式(現金計算)R類可贖回熊證Z	0.250	21,900 per 12,000 units	21,400 per 12,000 units	2010/10/28	300,000,000	2010/05/04
61155 <sup>a</sup>	The Royal Bank of Scotland N.V.	恒生指數2010年9月歐式(現金計算)R類可贖回熊證C	0.250	11,900 per 30,000 units	11,500 per 30,000 units	2010/09/17	60,000,000	2010/05/04
61693	Barclays Bank plc	恒生指數2010年8月歐式(現金計算)R類可贖回熊證C	0.162	22,600 per 10,000 units	22,100 per 10,000 units	2010/08/30	300,000,000	2010/05/05
61694	Barclays Bank plc	恒生指數2010年9月歐式(現金計算)R類可贖回熊證K	0.171	22,500 per 10,000 units	22,000 per 10,000 units	2010/09/29	300,000,000	2010/05/05
61695	Barclays Bank plc	恒生指數2010年11月歐式(現金計算)R類可贖回熊證A	0.250	22,400 per 12,000 units	21,900 per 12,000 units	2010/11/29	300,000,000	2010/05/05
61696	Barclays Bank plc	恒生指數2010年11月歐式(現金計算)R類可贖回熊證B	0.250	22,700 per 12,000 units	22,200 per 12,000 units	2010/11/29	300,000,000	2010/05/05



## 新上市牛熊證(續)

股份代號	發行機構	牛熊證	發行價 (港元)	行使水平/ 每10單位 認購價(港元)	贖回水平/ 每10單位 認購價(港元)	到期日	上市時之 發行單位	上市日期
61697	Barclays Bank plc	恒生指數2010年11月歐式(現金計算)R類可贖回熊證C	0.250	22,800 per 12,000 units	22,300 per 12,000 units	2010/11/29	300,000,000	2010/05/05
61701	BNP Paribas Arbitrage Issuance B.V.	恒生指數2010年10月歐式(現金計算)R類可贖回熊證D	0.250	22,600 per 10,000 units	22,100 per 10,000 units	2010/10/28	100,000,000	2010/05/05
61702	BNP Paribas Arbitrage Issuance B.V.	恒生指數2010年11月歐式(現金計算)R類可贖回熊證C	0.250	22,300 per 9,000 units	21,800 per 9,000 units	2010/11/29	100,000,000	2010/05/05
61712	Credit Suisse AG	iShares 安碩富時A50中國指數2010年8月歐式(現金計算)R類可贖回熊證E	0.250	13,700	13,300	2010/08/23	100,000,000	2010/05/05
61714	Credit Suisse AG	恒生指數2010年9月歐式(現金計算)R類可贖回牛證P	0.250	20,500 per 13,000 units	21,000 per 13,000 units	2010/09/29	195,000,000	2010/05/05
61715	Credit Suisse AG	恒生指數2010年10月歐式(現金計算)R類可贖回牛證H	0.250	18,800 per 22,000 units	19,300 per 22,000 units	2010/10/28	220,000,000	2010/05/05
61713	Credit Suisse AG	恒生指數2010年8月歐式(現金計算)R類可贖回熊證Y	0.250	21,500 per 13,000 units	21,000 per 13,000 units	2010/08/30	195,000,000	2010/05/05
61699	德意志銀行	恒生指數2010年10月歐式(現金計算)R類可贖回牛證N	0.250	20,700 per 12,000 units	21,200 per 12,000 units	2010/10/28	300,000,000	2010/05/05
61700	德意志銀行	恒生指數2010年11月歐式(現金計算)R類可贖回牛證E	0.260	20,500 per 10,000 units	21,000 per 10,000 units	2010/11/29	300,000,000	2010/05/05
61706	德意志銀行	恒生指數2010年8月歐式(現金計算)R類可贖回熊證D	0.250	21,500 per 12,000 units	21,000 per 12,000 units	2010/08/30	300,000,000	2010/05/05
61707	德意志銀行	恒生指數2010年9月歐式(現金計算)R類可贖回熊證E	0.260	21,700 per 15,000 units	21,200 per 15,000 units	2010/09/29	300,000,000	2010/05/05
61708	德意志銀行	恒生指數2010年10月歐式(現金計算)R類可贖回熊證O	0.250	22,800 per 40,000 units	22,200 per 40,000 units	2010/10/28	300,000,000	2010/05/05
61698	香港上海匯豐銀行有限公司	恒生指數2010年9月歐式(現金計算)R類可贖回熊證I	0.250	22,000 per 12,000 units	21,500 per 12,000 units	2010/09/29	120,000,000	2010/05/05
61730	KBC Financial Products International Ltd.	恒生指數2010年8月歐式(現金計算)R類可贖回熊證G	0.250	21,500 per 10,000 units	21,000 per 10,000 units	2010/08/30	128,000,000	2010/05/05
61731	KBC Financial Products International Ltd.	恒生指數2010年9月歐式(現金計算)R類可贖回熊證O	0.250	22,100 per 10,000 units	21,600 per 10,000 units	2010/09/29	128,000,000	2010/05/05
61732	KBC Financial Products International Ltd.	恒生指數2010年10月歐式(現金計算)R類可贖回熊證G	0.250	21,900 per 15,000 units	21,400 per 15,000 units	2010/10/28	158,000,000	2010/05/05
61733	KBC Financial Products International Ltd.	恒生指數2010年10月歐式(現金計算)R類可贖回熊證H	0.250	22,300 per 12,000 units	21,800 per 12,000 units	2010/10/28	128,000,000	2010/05/05
61720	The Royal Bank of Scotland N.V.	中國遠洋控股股份有限公司2010年9月歐式(現金計算)R類可贖回牛證A	0.251	8,280	9,280	2010/09/13	80,000,000	2010/05/05
61716	The Royal Bank of Scotland N.V.	恒生指數2010年9月歐式(現金計算)R類可贖回熊證E	0.265	11,550 per 20,000 units	11,150 per 20,000 units	2010/09/17	40,000,000	2010/05/05
61717	The Royal Bank of Scotland N.V.	恒生指數2010年9月歐式(現金計算)R類可贖回熊證F	0.343	11,750 per 20,000 units	11,350 per 20,000 units	2010/09/17	40,000,000	2010/05/05
61718	The Royal Bank of Scotland N.V.	恒生指數2010年9月歐式(現金計算)R類可贖回熊證G	0.333	12,150 per 30,000 units	11,750 per 30,000 units	2010/09/17	40,000,000	2010/05/05
61719	The Royal Bank of Scotland N.V.	iShares 安碩富時A50中國指數2010年9月歐式(現金計算)R類可贖回牛證C	0.250	11,320	11,820	2010/09/20	80,000,000	2010/05/05
61723	The Royal Bank of Scotland N.V.	iShares 安碩富時A50中國指數2010年9月歐式(現金計算)R類可贖回熊證D	0.256	13,820	13,320	2010/09/20	80,000,000	2010/05/05
61722	The Royal Bank of Scotland N.V.	恒生中國企業指數2010年9月歐式(現金計算)R類可贖回熊證B	0.251	13,300 per 10,000 units	12,800 per 10,000 units	2010/09/29	250,000,000	2010/05/05
61721	The Royal Bank of Scotland N.V.	恒生指數2010年9月歐式(現金計算)R類可贖回熊證F	0.251	22,300 per 13,000 units	21,800 per 13,000 units	2010/09/29	250,000,000	2010/05/05
61705	SGA Societe Generale Acceptance N.V.	恒生指數2010年9月歐式(現金計算)R類可贖回牛證Q	0.250	20,400 per 15,000 units	20,900 per 15,000 units	2010/09/29	300,000,000	2010/05/05
61711	SGA Societe Generale Acceptance N.V.	恒生指數2010年9月歐式(現金計算)R類可贖回熊證J	0.250	21,700 per 10,000 units	21,200 per 10,000 units	2010/09/29	300,000,000	2010/05/05
61710	SGA Societe Generale Acceptance N.V.	恒生指數2010年9月歐式(現金計算)R類可贖回熊證O	0.250	21,600 per 12,000 units	21,100 per 12,000 units	2010/09/29	300,000,000	2010/05/05
61709	SGA Societe Generale Acceptance N.V.	恒生指數2010年9月歐式(現金計算)R類可贖回熊證P	0.250	21,500 per 15,000 units	21,000 per 15,000 units	2010/09/29	300,000,000	2010/05/05
61725	瑞士銀行	中國建設銀行股份有限公司2010年10月歐式(現金計算)R類可贖回熊證B	0.250	7,280	6,880	2010/10/04	100,000,000	2010/05/05
61726	瑞士銀行	中國人壽保險股份有限公司2010年10月歐式(現金計算)R類可贖回熊證F	0.250	37,880	36,880	2010/10/11	200,000,000	2010/05/05
61728	瑞士銀行	iShares 安碩富時A50中國指數2010年8月歐式(現金計算)R類可贖回牛證E	0.250	12,100	12,500	2010/08/09	200,000,000	2010/05/05
61727	瑞士銀行	香港交易及結算所有限公司2010年10月歐式(現金計算)R類可贖回熊證E	0.250	139.88 per 100 units	133.88 per 100 units	2010/10/11	200,000,000	2010/05/05
61729	瑞士銀行	匯豐控股有限公司2010年8月歐式(現金計算)R類可贖回牛證C	0.250	73.88 per 100 units	78.88 per 100 units	2010/08/23	200,000,000	2010/05/05
61703	瑞士銀行	恒生指數2010年8月歐式(現金計算)R類可贖回牛證I	0.250	20,700 per 12,000 units	21,200 per 12,000 units	2010/08/30	300,000,000	2010/05/05
61704	瑞士銀行	恒生指數2010年11月歐式(現金計算)R類可贖回牛證Q	0.250	20,500 per 15,000 units	21,000 per 15,000 units	2010/11/29	300,000,000	2010/05/05
61724	瑞士銀行	恒生指數2010年8月歐式(現金計算)R類可贖回熊證B	0.250	21,500 per 10,000 units	21,000 per 10,000 units	2010/08/30	300,000,000	2010/05/05
61745	Credit Suisse AG	iShares 安碩富時A50中國指數2010年8月歐式(現金計算)R類可贖回牛證F	0.250	11,580	11,980	2010/08/23	100,000,000	2010/05/06
61749	Credit Suisse AG	iShares 安碩富時A50中國指數2010年8月歐式(現金計算)R類可贖回熊證G	0.250	13,280	12,880	2010/08/23	100,000,000	2010/05/06
61747	Credit Suisse AG	恒生指數2010年9月歐式(現金計算)R類可贖回牛證Q	0.250	20,300 per 22,000 units	20,800 per 22,000 units	2010/09/29	220,000,000	2010/05/06
61746	Credit Suisse AG	恒生指數2010年8月歐式(現金計算)R類可贖回熊證Z	0.250	21,300 per 22,000 units	20,800 per 22,000 units	2010/08/30	220,000,000	2010/05/06
61737	德意志銀行	恒生指數2010年9月歐式(現金計算)R類可贖回牛證J	0.260	20,400 per 12,000 units	20,900 per 12,000 units	2010/09/29	300,000,000	2010/05/06
61738	德意志銀行	恒生指數2010年10月歐式(現金計算)R類可贖回熊證P	0.290	22,000 per 15,000 units	21,500 per 15,000 units	2010/10/28	300,000,000	2010/05/06

## 新上市牛熊證(續)

股份代號	發行機構	牛熊證	發行價 (港元)	行使水平/ 每10單位 認購價(港元)	贖回水平/ 每10單位 認購價(港元)	到期日	上市時之 發行單位	上市日期
61752	德意志銀行	恒生指數2010年10月歐式(現金計算)R類可贖回熊證Q	0.250	21,300 per 12,000 units	20,800 per 12,000 units	2010/10/28	300,000,000	2010/05/06
61739	德意志銀行	恒生指數2010年11月歐式(現金計算)R類可贖回熊證F	0.310	22,400 per 15,000 units	21,900 per 15,000 units	2010/11/29	300,000,000	2010/05/06
61740	德意志銀行	恒生指數2010年12月歐式(現金計算)R類可贖回熊證C	0.250	22,300 per 40,000 units	21,700 per 40,000 units	2010/12/30	300,000,000	2010/05/06
61748	KBC Financial Products International Ltd.	恒生指數2010年10月歐式(現金計算)R類可贖回牛證I	0.250	20,200 per 10,000 units	20,700 per 10,000 units	2010/10/28	128,000,000	2010/05/06
61750	KBC Financial Products International Ltd.	恒生指數2010年9月歐式(現金計算)R類可贖回熊證P	0.250	21,300 per 12,000 units	20,800 per 12,000 units	2010/09/29	128,000,000	2010/05/06
61736	The Royal Bank of Scotland N.V.	比亞迪股份有限公司2010年8月歐式(現金計算)R類可贖回熊證C	0.250	83.08 per 100 units	78.08 per 100 units	2010/08/16	80,000,000	2010/05/06
61741	瑞士銀行	中國移動有限公司2010年10月歐式(現金計算)R類可贖回熊證C	0.250	84.88 per 100 units	80.88 per 100 units	2010/10/11	100,000,000	2010/05/06
61734	瑞士銀行	恒生指數2010年9月歐式(現金計算)R類可贖回牛證U	0.250	20,400 per 10,000 units	20,900 per 10,000 units	2010/09/29	300,000,000	2010/05/06
61742	瑞士銀行	恒生指數2010年12月歐式(現金計算)R類可贖回牛證I	0.250	20,300 per 38,000 units	20,800 per 38,000 units	2010/12/30	400,000,000	2010/05/06
61743	瑞士銀行	恒生指數2010年9月歐式(現金計算)R類可贖回熊證P	0.250	21,700 per 12,000 units	21,200 per 12,000 units	2010/09/29	300,000,000	2010/05/06
61751	瑞士銀行	恒生指數2010年10月歐式(現金計算)R類可贖回熊證J	0.250	21,300 per 12,000 units	20,800 per 12,000 units	2010/10/28	300,000,000	2010/05/06
61735	瑞士銀行	恒生指數2010年11月歐式(現金計算)R類可贖回熊證R	0.250	21,500 per 15,000 units	21,000 per 15,000 units	2010/11/29	300,000,000	2010/05/06
61744	瑞士銀行	恒生指數2010年11月歐式(現金計算)R類可贖回熊證S	0.250	21,800 per 38,000 units	21,300 per 38,000 units	2010/11/29	400,000,000	2010/05/06
61759	Credit Suisse AG	恒生指數2010年10月歐式(現金計算)R類可贖回熊證I	0.250	22,300 per 38,000 units	21,800 per 38,000 units	2010/10/28	190,000,000	2010/05/07
61760	德意志銀行	恒生指數2010年10月歐式(現金計算)R類可贖回牛證R	0.250	20,300 per 12,000 units	20,800 per 12,000 units	2010/10/28	300,000,000	2010/05/07
61761	德意志銀行	恒生指數2010年11月歐式(現金計算)R類可贖回熊證G	0.250	21,600 per 12,000 units	21,100 per 12,000 units	2010/11/29	300,000,000	2010/05/07
61764	KBC Financial Products International Ltd.	恒生指數2010年9月歐式(現金計算)R類可贖回牛證Q	0.250	20,500 per 12,000 units	21,000 per 12,000 units	2010/09/29	128,000,000	2010/05/07
61758	SGA Societe Generale Acceptance N.V.	恒生指數2010年9月歐式(現金計算)R類可贖回牛證N	0.250	20,500 per 10,000 units	21,000 per 10,000 units	2010/09/29	300,000,000	2010/05/07
61757	SGA Societe Generale Acceptance N.V.	恒生指數2010年9月歐式(現金計算)R類可贖回牛證Y	0.250	20,300 per 12,000 units	20,800 per 12,000 units	2010/09/29	300,000,000	2010/05/07
61753	SGA Societe Generale Acceptance N.V.	恒生指數2010年9月歐式(現金計算)R類可贖回熊證F	0.250	21,300 per 12,000 units	20,800 per 12,000 units	2010/09/29	300,000,000	2010/05/07
61754	SGA Societe Generale Acceptance N.V.	恒生指數2010年9月歐式(現金計算)R類可贖回熊證Z	0.250	21,400 per 10,000 units	20,900 per 10,000 units	2010/09/29	300,000,000	2010/05/07
61755	瑞士銀行	恒生中國企業指數2010年10月歐式(現金計算)R類可贖回牛證D	0.250	10,300 per 12,000 units	10,800 per 12,000 units	2010/10/28	100,000,000	2010/05/07
61762	瑞士銀行	恒生指數2010年8月歐式(現金計算)R類可贖回牛證R	0.250	20,500 per 10,000 units	21,000 per 10,000 units	2010/08/30	200,000,000	2010/05/07
61756	瑞士銀行	恒生指數2010年9月歐式(現金計算)R類可贖回熊證X	0.250	21,400 per 10,000 units	20,900 per 10,000 units	2010/09/29	200,000,000	2010/05/07
61763	瑞士銀行	恒生指數2010年10月歐式(現金計算)R類可贖回熊證S	0.250	21,600 per 10,000 units	21,100 per 10,000 units	2010/10/28	200,000,000	2010/05/07
61772	Credit Suisse AG	iShares 安碩富時A50中國指數2010年9月歐式(現金計算)R類可贖回牛證C	0.250	11.100	11.500	2010/09/27	100,000,000	2010/05/10
61771	Credit Suisse AG	匯豐控股有限公司2010年9月歐式(現金計算)R類可贖回熊證D	0.250	88 per 100 units	83 per 100 units	2010/09/27	100,000,000	2010/05/10
61774	德意志銀行	恒生指數2010年9月歐式(現金計算)R類可贖回牛證L	0.310	19,100 per 10,000 units	19,600 per 10,000 units	2010/09/29	300,000,000	2010/05/10
61773	德意志銀行	恒生指數2010年9月歐式(現金計算)R類可贖回牛證N	0.360	18,600 per 10,000 units	19,100 per 10,000 units	2010/09/29	300,000,000	2010/05/10
61775	德意志銀行	恒生指數2010年10月歐式(現金計算)R類可贖回牛證S	0.340	18,800 per 10,000 units	19,300 per 10,000 units	2010/10/28	300,000,000	2010/05/10
61767	德意志銀行	恒生指數2010年9月歐式(現金計算)R類可贖回熊證K	0.270	21,400 per 15,000 units	20,900 per 15,000 units	2010/09/29	300,000,000	2010/05/10
61768	德意志銀行	恒生指數2010年12月歐式(現金計算)R類可贖回熊證D	0.250	21,800 per 40,000 units	21,200 per 40,000 units	2010/12/30	300,000,000	2010/05/10
61765	SGA Societe Generale Acceptance N.V.	恒生指數2010年9月歐式(現金計算)R類可贖回牛證M	0.250	20,600 per 12,000 units	21,100 per 12,000 units	2010/09/29	300,000,000	2010/05/10
61770	瑞士銀行	iShares 安碩富時A50中國指數2010年8月歐式(現金計算)R類可贖回熊證F	0.250	13.280	12.880	2010/08/23	100,000,000	2010/05/10
61769	瑞士銀行	恒生中國企業指數2010年10月歐式(現金計算)R類可贖回熊證E	0.250	13,000 per 20,000 units	12,500 per 20,000 units	2010/10/28	100,000,000	2010/05/10
61766	瑞士銀行	恒生指數2010年9月歐式(現金計算)R類可贖回牛證I	0.250	20,600 per 10,000 units	21,100 per 10,000 units	2010/09/29	200,000,000	2010/05/10
61777	Barclays Bank plc	恒生指數2010年8月歐式(現金計算)R類可贖回熊證D	0.151	22,000 per 10,000 units	21,500 per 10,000 units	2010/08/30	300,000,000	2010/05/11
61778	Barclays Bank plc	恒生指數2010年8月歐式(現金計算)R類可贖回熊證E	0.155	22,300 per 12,000 units	21,800 per 12,000 units	2010/08/30	300,000,000	2010/05/11
61779	Barclays Bank plc	恒生指數2010年9月歐式(現金計算)R類可贖回熊證L	0.161	22,200 per 10,000 units	21,700 per 10,000 units	2010/09/29	300,000,000	2010/05/11
61781	Barclays Bank plc	恒生指數2010年11月歐式(現金計算)R類可贖回熊證D	0.250	21,900 per 12,000 units	21,400 per 12,000 units	2010/11/29	300,000,000	2010/05/11
61782	Barclays Bank plc	恒生指數2010年11月歐式(現金計算)R類可贖回熊證E	0.250	22,100 per 12,000 units	21,600 per 12,000 units	2010/11/29	300,000,000	2010/05/11
61783	Credit Suisse AG	iShares 安碩富時A50中國指數2010年10月歐式(現金計算)R類可贖回熊證A	0.250	14.700	14.300	2010/10/25	100,000,000	2010/05/11
61784	Credit Suisse AG	恒生指數2010年8月歐式(現金計算)R類可贖回熊證E	0.250	21,400 per 13,000 units	20,900 per 13,000 units	2010/08/30	195,000,000	2010/05/11

## 新上市牛熊證(續)

股份代號	發行機構	牛熊證	發行價 (港元)	行使水平/ 每10單位 認購價(港元)	贖回水平/ 每10單位 認購價(港元)	到期日	上市時之 發行單位	上市日期
61785	Credit Suisse AG	恒生指數2010年11月歐式(現金計算)R類可贖回熊證G	0.250	23,300 per 38,000 units	22,800 per 38,000 units	2010/11/29	190,000,000	2010/05/11
61801	德意志銀行	中國人壽保險股份有限公司2010年10月歐式(現金計算)R類可贖回熊證A	0.400	37.680	36.680	2010/10/11	150,000,000	2010/05/11
61802	德意志銀行	iShares 安碩富時A50中國指數2010年10月歐式(現金計算)R類可贖回熊證A	0.290	14.680	14.180	2010/10/11	150,000,000	2010/05/11
61786	德意志銀行	恒生指數2010年10月歐式(現金計算)R類可贖回牛證T	0.250	19,500 per 12,000 units	20,000 per 12,000 units	2010/10/28	300,000,000	2010/05/11
61790	德意志銀行	恒生指數2010年10月歐式(現金計算)R類可贖回熊證U	0.250	22,900 per 15,000 units	22,400 per 15,000 units	2010/10/28	300,000,000	2010/05/11
61803	德意志銀行	騰訊控股有限公司2010年10月歐式(現金計算)R類可贖回牛證A	0.250	145 per 100 units	152 per 100 units	2010/10/11	150,000,000	2010/05/11
61776	香港上海匯豐銀行有限公司	比亞迪股份有限公司2010年10月歐式(現金計算)R類可贖回牛證A	0.250	62.88 per 100 units	66.88 per 100 units	2010/10/22	120,000,000	2010/05/11
61780	香港上海匯豐銀行有限公司	比亞迪股份有限公司2010年10月歐式(現金計算)R類可贖回熊證B	0.250	88.28 per 100 units	84.28 per 100 units	2010/10/22	100,000,000	2010/05/11
61797	The Royal Bank of Scotland N.V.	iShares 安碩富時A50中國指數2010年9月歐式(現金計算)R類可贖回牛證E	0.252	10.820	11.320	2010/09/20	80,000,000	2010/05/11
61796	The Royal Bank of Scotland N.V.	恒生指數2010年9月歐式(現金計算)R類可贖回牛證G	0.253	18,700 per 13,000 units	19,200 per 13,000 units	2010/09/29	250,000,000	2010/05/11
61798	The Royal Bank of Scotland N.V.	恒生指數2010年9月歐式(現金計算)R類可贖回熊證H	0.253	22,100 per 13,000 units	21,600 per 13,000 units	2010/09/29	250,000,000	2010/05/11
61799	The Royal Bank of Scotland N.V.	恒生指數2010年9月歐式(現金計算)R類可贖回熊證I	0.253	21,900 per 13,000 units	21,400 per 13,000 units	2010/09/29	250,000,000	2010/05/11
61800	The Royal Bank of Scotland N.V.	恒生指數2010年10月歐式(現金計算)R類可贖回熊證C	0.256	22,900 per 13,000 units	22,400 per 13,000 units	2010/10/28	250,000,000	2010/05/11
61789	瑞士銀行	中國移動有限公司2010年11月歐式(現金計算)R類可贖回牛證A	0.250	64.88 per 100 units	68.88 per 100 units	2010/11/08	100,000,000	2010/05/11
61787	瑞士銀行	中國人壽保險股份有限公司2010年11月歐式(現金計算)R類可贖回牛證B	0.420	30.880	31.880	2010/11/08	100,000,000	2010/05/11
61788	瑞士銀行	中國人壽保險股份有限公司2010年11月歐式(現金計算)R類可贖回牛證C	0.320	31.880	32.880	2010/11/08	100,000,000	2010/05/11
61793	瑞士銀行	iShares 安碩富時A50中國指數2010年11月歐式(現金計算)R類可贖回牛證A	0.250	10.980	11.380	2010/11/15	100,000,000	2010/05/11
61794	瑞士銀行	iShares 安碩富時A50中國指數2010年11月歐式(現金計算)R類可贖回牛證B	0.250	11.480	11.880	2010/11/08	100,000,000	2010/05/11
61791	瑞士銀行	香港交易及結算所有限公司2010年11月歐式(現金計算)R類可贖回牛證A	0.250	107.88 per 100 units	113.88 per 100 units	2010/11/08	100,000,000	2010/05/11
61792	瑞士銀行	香港交易及結算所有限公司2010年11月歐式(現金計算)R類可贖回牛證B	0.250	112.88 per 100 units	118.88 per 100 units	2010/11/01	100,000,000	2010/05/11
61795	瑞士銀行	恒生指數2010年10月歐式(現金計算)R類可贖回牛證Q	0.250	20,300 per 12,000 units	20,800 per 12,000 units	2010/10/28	200,000,000	2010/05/11
61654*	Credit Suisse AG	恒生指數2010年10月歐式(現金計算)R類可贖回牛證F	0.084	19,000 per 13,000 units	19,500 per 13,000 units	2010/10/28	390,000,000	2010/05/11
61807	BNP Paribas Arbitrage Issuance B.V.	恒生指數2010年8月歐式(現金計算)R類可贖回熊證M	0.250	22,000 per 10,000 units	21,500 per 10,000 units	2010/08/30	100,000,000	2010/05/12
61808	BNP Paribas Arbitrage Issuance B.V.	恒生指數2010年9月歐式(現金計算)R類可贖回熊證E	0.250	21,700 per 11,000 units	21,200 per 11,000 units	2010/09/29	100,000,000	2010/05/12
61813	Credit Suisse AG	恒生指數2010年9月歐式(現金計算)R類可贖回牛證R	0.250	20,200 per 13,000 units	20,700 per 13,000 units	2010/09/29	195,000,000	2010/05/12
61814	Credit Suisse AG	恒生指數2010年10月歐式(現金計算)R類可贖回牛證J	0.250	19,100 per 22,000 units	19,600 per 22,000 units	2010/10/28	220,000,000	2010/05/12
61815	Credit Suisse AG	恒生指數2010年11月歐式(現金計算)R類可贖回牛證H	0.250	18,300 per 22,000 units	18,800 per 22,000 units	2010/11/29	220,000,000	2010/05/12
61816	Credit Suisse AG	恒生指數2010年11月歐式(現金計算)R類可贖回牛證I	0.250	18,500 per 13,000 units	19,000 per 13,000 units	2010/11/29	195,000,000	2010/05/12
61821	Credit Suisse AG	恒生指數2010年8月歐式(現金計算)R類可贖回熊證D	0.250	20,900 per 13,000 units	20,400 per 13,000 units	2010/08/30	195,000,000	2010/05/12
61822	Credit Suisse AG	恒生指數2010年8月歐式(現金計算)R類可贖回熊證G	0.250	21,600 per 22,000 units	21,100 per 22,000 units	2010/08/30	220,000,000	2010/05/12
61823	Credit Suisse AG	恒生指數2010年8月歐式(現金計算)R類可贖回熊證K	0.250	22,100 per 22,000 units	21,600 per 22,000 units	2010/08/30	220,000,000	2010/05/12
61848	德意志銀行	恒生指數2010年10月歐式(現金計算)R類可贖回牛證W	0.250	19,800 per 10,000 units	20,300 per 10,000 units	2010/10/28	300,000,000	2010/05/12
61817	德意志銀行	恒生指數2010年11月歐式(現金計算)R類可贖回牛證H	0.260	20,000 per 10,000 units	20,500 per 10,000 units	2010/11/29	300,000,000	2010/05/12
61818	德意志銀行	恒生指數2010年11月歐式(現金計算)R類可贖回牛證I	0.250	20,200 per 10,000 units	20,700 per 10,000 units	2010/11/29	300,000,000	2010/05/12
61819	德意志銀行	恒生指數2010年10月歐式(現金計算)R類可贖回熊證V	0.250	20,900 per 12,000 units	20,400 per 12,000 units	2010/10/28	300,000,000	2010/05/12
61820	德意志銀行	恒生指數2010年11月歐式(現金計算)R類可贖回熊證J	0.270	21,100 per 12,000 units	20,600 per 12,000 units	2010/11/29	300,000,000	2010/05/12
61854	高盛結構產品(亞洲)有限公司	恒生指數2010年10月歐式(現金計算)R類可贖回熊證D	0.250	21,100 per 12,000 units	20,600 per 12,000 units	2010/10/28	200,000,000	2010/05/12
61855	高盛結構產品(亞洲)有限公司	恒生指數2010年10月歐式(現金計算)R類可贖回熊證E	0.250	21,400 per 15,000 units	20,900 per 15,000 units	2010/10/28	200,000,000	2010/05/12
61856	高盛結構產品(亞洲)有限公司	恒生指數2010年10月歐式(現金計算)R類可贖回熊證F	0.250	21,700 per 12,000 units	21,200 per 12,000 units	2010/10/28	200,000,000	2010/05/12
61857	高盛結構產品(亞洲)有限公司	恒生指數2010年10月歐式(現金計算)R類可贖回熊證G	0.250	22,000 per 15,000 units	21,500 per 15,000 units	2010/10/28	200,000,000	2010/05/12
61858	高盛結構產品(亞洲)有限公司	恒生指數2010年10月歐式(現金計算)R類可贖回熊證H	0.250	22,300 per 12,000 units	21,800 per 12,000 units	2010/10/28	200,000,000	2010/05/12
61859	高盛結構產品(亞洲)有限公司	恒生指數2010年10月歐式(現金計算)R類可贖回熊證I	0.250	22,600 per 15,000 units	22,100 per 15,000 units	2010/10/28	200,000,000	2010/05/12
61860	高盛結構產品(亞洲)有限公司	恒生指數2010年10月歐式(現金計算)R類可贖回熊證J	0.250	22,900 per 12,000 units	22,400 per 12,000 units	2010/10/28	200,000,000	2010/05/12

## 新上市牛熊證(續)

股份代號	發行機構	牛熊證	發行價 (港元)	行使水平/ 每10單位 認購價(港元)	贖回水平/ 每10單位 認購價(港元)	到期日	上市時之 發行單位	上市日期
61806	香港上海匯豐銀行有限公司	iShares 安碩富時A50中國指數2010年10月歐式(現金計算)R類可贖回熊證A	0.250	13.180	12.880	2010/10/28	100,000,000	2010/05/12
61804	香港上海匯豐銀行有限公司	恒生指數2010年10月歐式(現金計算)R類可贖回牛證E	0.250	17,300 per 15,000 units	17,800 per 15,000 units	2010/10/28	150,000,000	2010/05/12
61805	香港上海匯豐銀行有限公司	恒生指數2010年10月歐式(現金計算)R類可贖回牛證F	0.250	19,000 per 10,000 units	19,500 per 10,000 units	2010/10/28	120,000,000	2010/05/12
61809	香港上海匯豐銀行有限公司	恒生指數2010年10月歐式(現金計算)R類可贖回熊證G	0.250	21,300 per 12,000 units	20,800 per 12,000 units	2010/10/28	120,000,000	2010/05/12
61810	香港上海匯豐銀行有限公司	恒生指數2010年10月歐式(現金計算)R類可贖回熊證H	0.250	21,700 per 13,000 units	21,200 per 13,000 units	2010/10/28	150,000,000	2010/05/12
61828	KBC Financial Products International Ltd.	恒生指數2010年9月歐式(現金計算)R類可贖回牛證R	0.250	19,800 per 12,000 units	20,300 per 12,000 units	2010/09/29	128,000,000	2010/05/12
61836	KBC Financial Products International Ltd.	恒生指數2010年10月歐式(現金計算)R類可贖回牛證J	0.320	16,500 per 12,000 units	17,000 per 12,000 units	2010/10/28	128,000,000	2010/05/12
61837	KBC Financial Products International Ltd.	恒生指數2010年10月歐式(現金計算)R類可贖回牛證K	0.250	17,000 per 15,000 units	17,500 per 15,000 units	2010/10/28	158,000,000	2010/05/12
61838	KBC Financial Products International Ltd.	恒生指數2010年10月歐式(現金計算)R類可贖回牛證L	0.310	17,300 per 10,000 units	17,800 per 10,000 units	2010/10/28	128,000,000	2010/05/12
61839	KBC Financial Products International Ltd.	恒生指數2010年10月歐式(現金計算)R類可贖回牛證M	0.250	17,800 per 12,000 units	18,300 per 12,000 units	2010/10/28	128,000,000	2010/05/12
61840	KBC Financial Products International Ltd.	恒生指數2010年9月歐式(現金計算)R類可贖回熊證S	0.250	20,900 per 10,000 units	20,400 per 10,000 units	2010/09/29	128,000,000	2010/05/12
61844	KBC Financial Products International Ltd.	恒生指數2010年10月歐式(現金計算)R類可贖回熊證N	0.250	21,100 per 12,000 units	20,600 per 12,000 units	2010/10/28	128,000,000	2010/05/12
61853	荷蘭合作銀行	恒生指數2010年9月歐式(現金計算)R類可贖回熊證A	0.250	21,700 per 10,000 units	21,200 per 10,000 units	2010/09/29	200,000,000	2010/05/12
61849	荷蘭合作銀行	恒生指數2010年9月歐式(現金計算)R類可贖回熊證W	0.250	20,900 per 10,000 units	20,400 per 10,000 units	2010/09/29	200,000,000	2010/05/12
61850	荷蘭合作銀行	恒生指數2010年9月歐式(現金計算)R類可贖回熊證X	0.250	21,100 per 12,000 units	20,600 per 12,000 units	2010/09/29	200,000,000	2010/05/12
61851	荷蘭合作銀行	恒生指數2010年9月歐式(現金計算)R類可贖回熊證Y	0.250	21,300 per 10,000 units	20,800 per 10,000 units	2010/09/29	200,000,000	2010/05/12
61852	荷蘭合作銀行	恒生指數2010年9月歐式(現金計算)R類可贖回熊證Z	0.250	21,500 per 12,000 units	21,000 per 12,000 units	2010/09/29	200,000,000	2010/05/12
61845	The Royal Bank of Scotland N.V.	恒生指數2010年9月歐式(現金計算)R類可贖回熊證J	0.251	21,300 per 13,000 units	20,800 per 13,000 units	2010/09/29	250,000,000	2010/05/12
61846	The Royal Bank of Scotland N.V.	恒生指數2010年9月歐式(現金計算)R類可贖回熊證K	0.252	21,500 per 13,000 units	21,000 per 13,000 units	2010/09/29	250,000,000	2010/05/12
61847	The Royal Bank of Scotland N.V.	恒生指數2010年9月歐式(現金計算)R類可贖回熊證L	0.251	21,700 per 10,000 units	21,200 per 10,000 units	2010/09/29	250,000,000	2010/05/12
61826	SGA Societe Generale Acceptance N.V.	恒生指數2010年9月歐式(現金計算)R類可贖回熊證I	0.250	21,100 per 10,000 units	20,600 per 10,000 units	2010/09/29	300,000,000	2010/05/12
61825	SGA Societe Generale Acceptance N.V.	恒生指數2010年9月歐式(現金計算)R類可贖回熊證K	0.250	21,000 per 12,000 units	20,500 per 12,000 units	2010/09/29	300,000,000	2010/05/12
61824	SGA Societe Generale Acceptance N.V.	恒生指數2010年9月歐式(現金計算)R類可贖回熊證L	0.250	20,900 per 15,000 units	20,400 per 15,000 units	2010/09/29	300,000,000	2010/05/12
61827	SGA Societe Generale Acceptance N.V.	恒生指數2010年9月歐式(現金計算)R類可贖回熊證S	0.250	21,200 per 15,000 units	20,700 per 15,000 units	2010/09/29	300,000,000	2010/05/12
61831	瑞士銀行	長江實業(集團)有限公司2010年10月歐式(現金計算)R類可贖回熊證A	0.250	111.88 per 100 units	103.88 per 100 units	2010/10/25	100,000,000	2010/05/12
61832	瑞士銀行	中國人壽保險股份有限公司2010年10月歐式(現金計算)R類可贖回熊證G	0.285	36.880	35.880	2010/10/25	100,000,000	2010/05/12
61833	瑞士銀行	匯豐控股有限公司2010年10月歐式(現金計算)R類可贖回熊證A	0.250	88.88 per 100 units	83.88 per 100 units	2010/10/25	100,000,000	2010/05/12
61830	瑞士銀行	恒生中國企業指數2010年8月歐式(現金計算)R類可贖回熊證C	0.250	12,800 per 12,000 units	12,300 per 12,000 units	2010/08/30	100,000,000	2010/05/12
61829	瑞士銀行	恒生指數2010年8月歐式(現金計算)R類可贖回牛證C	0.250	19,800 per 10,000 units	20,300 per 10,000 units	2010/08/30	200,000,000	2010/05/12
61811	瑞士銀行	恒生指數2010年8月歐式(現金計算)R類可贖回牛證M	0.250	20,200 per 10,000 units	20,700 per 10,000 units	2010/08/30	200,000,000	2010/05/12
61812	瑞士銀行	恒生指數2010年11月歐式(現金計算)R類可贖回牛證T	0.250	20,000 per 15,000 units	20,500 per 15,000 units	2010/11/29	200,000,000	2010/05/12
61841	瑞士銀行	恒生指數2010年8月歐式(現金計算)R類可贖回熊證P	0.250	20,900 per 12,000 units	20,400 per 12,000 units	2010/08/30	200,000,000	2010/05/12
61842	瑞士銀行	恒生指數2010年9月歐式(現金計算)R類可贖回熊證Y	0.250	21,000 per 10,000 units	20,500 per 10,000 units	2010/09/29	200,000,000	2010/05/12
61843	瑞士銀行	恒生指數2010年12月歐式(現金計算)R類可贖回熊證J	0.250	21,300 per 38,000 units	20,800 per 38,000 units	2010/12/30	300,000,000	2010/05/12
61834	瑞士銀行	和記實業有限公司2010年11月歐式(現金計算)R類可贖回熊證A	0.250	63.88 per 100 units	58.88 per 100 units	2010/11/15	100,000,000	2010/05/12
61835	瑞士銀行	新鴻基地產發展有限公司2010年11月歐式(現金計算)R類可贖回熊證A	0.250	121.88 per 100 units	113.88 per 100 units	2010/11/01	100,000,000	2010/05/12
61746*	Credit Suisse AG	恒生指數2010年8月歐式(現金計算)R類可贖回熊證Z	0.078	21,300 per 22,000 units	20,800 per 22,000 units	2010/08/30	220,000,000	2010/05/12
60512*	香港上海匯豐銀行有限公司	iShares 安碩富時A50中國指數2010年6月歐式(現金計算)R類可贖回牛證E	0.102	11.080	11.380	2010/06/18	100,000,000	2010/05/12
61900	Credit Suisse AG	iShares 安碩富時A50中國指數2010年10月歐式(現金計算)R類可贖回牛證B	0.250	10.100	10.500	2010/10/25	100,000,000	2010/05/13
61901	Credit Suisse AG	iShares 安碩富時A50中國指數2010年11月歐式(現金計算)R類可贖回牛證A	0.310	9.100	9.500	2010/11/22	100,000,000	2010/05/13
61914	Credit Suisse AG	iShares 安碩富時A50中國指數2010年9月歐式(現金計算)R類可贖回熊證D	0.250	12.700	12.300	2010/09/27	100,000,000	2010/05/13
61871	Credit Suisse AG	恒生指數2010年9月歐式(現金計算)R類可贖回牛證S	0.250	19,800 per 22,000 units	20,300 per 22,000 units	2010/09/29	220,000,000	2010/05/13
61902	Credit Suisse AG	恒生指數2010年9月歐式(現金計算)R類可贖回牛證T	0.250	19,500 per 13,000 units	20,000 per 13,000 units	2010/09/29	195,000,000	2010/05/13



## 新上市牛熊證(續)

股份代號	發行機構	牛熊證	發行價 (港元)	行使水平/ 每10單位 認購價(港元)	贖回水平/ 每10單位 認購價(港元)	到期日	上市時之 發行單位	上市日期
61903	Credit Suisse AG	恒生指數2010年10月歐式(現金計算)R類可贖回牛證K	0.250	17,500 per 13,000 units	18,000 per 13,000 units	2010/10/28	195,000,000	2010/05/13
61904	Credit Suisse AG	恒生指數2010年11月歐式(現金計算)R類可贖回牛證J	0.250	18,000 per 13,000 units	18,500 per 13,000 units	2010/11/29	195,000,000	2010/05/13
61905	Credit Suisse AG	恒生指數2010年12月歐式(現金計算)R類可贖回牛證J	0.250	17,800 per 22,000 units	18,300 per 22,000 units	2010/12/30	220,000,000	2010/05/13
61906	Credit Suisse AG	恒生指數2010年8月歐式(現金計算)R類可贖回牛證J	0.250	21,000 per 13,000 units	20,500 per 13,000 units	2010/08/30	195,000,000	2010/05/13
61913	Credit Suisse AG	恒生指數2010年8月歐式(現金計算)R類可贖回牛證L	0.250	20,700 per 13,000 units	20,200 per 13,000 units	2010/08/30	195,000,000	2010/05/13
61907	Credit Suisse AG	恒生指數2010年10月歐式(現金計算)R類可贖回牛證L	0.250	21,800 per 38,000 units	21,300 per 38,000 units	2010/10/28	190,000,000	2010/05/13
61915	德意志銀行	恒生指數2010年9月歐式(現金計算)R類可贖回牛證M	0.250	19,400 per 10,000 units	19,900 per 10,000 units	2010/09/29	300,000,000	2010/05/13
61870	德意志銀行	恒生指數2010年11月歐式(現金計算)R類可贖回牛證K	0.250	19,700 per 12,000 units	20,200 per 12,000 units	2010/11/29	300,000,000	2010/05/13
61872	德意志銀行	恒生指數2010年9月歐式(現金計算)R類可贖回牛證P	0.250	20,700 per 12,000 units	20,200 per 12,000 units	2010/09/29	300,000,000	2010/05/13
61931	KBC Financial Products International Ltd.	恒生指數2010年9月歐式(現金計算)R類可贖回牛證T	0.250	19,600 per 10,000 units	20,100 per 10,000 units	2010/09/29	128,000,000	2010/05/13
61908	KBC Financial Products International Ltd.	恒生指數2010年10月歐式(現金計算)R類可贖回牛證O	0.250	19,400 per 10,000 units	19,900 per 10,000 units	2010/10/28	128,000,000	2010/05/13
61932	KBC Financial Products International Ltd.	恒生指數2010年10月歐式(現金計算)R類可贖回牛證P	0.250	19,500 per 12,000 units	20,000 per 12,000 units	2010/10/28	128,000,000	2010/05/13
61909	Macquarie Bank Ltd.	恒生指數2010年10月歐式(現金計算)R類可贖回牛證A	0.250	19,000 per 12,000 units	19,600 per 12,000 units	2010/10/28	200,000,000	2010/05/13
61861	Macquarie Bank Ltd.	恒生指數2010年8月歐式(現金計算)R類可贖回牛證C	0.250	22,000 per 12,000 units	21,500 per 12,000 units	2010/08/30	200,000,000	2010/05/13
61934	荷蘭合作銀行	iShares 安碩富時A50中國指數2010年9月歐式(現金計算)R類可贖回牛證F	0.250	10.380	10.880	2010/09/29	100,000,000	2010/05/13
61935	荷蘭合作銀行	iShares 安碩富時A50中國指數2010年9月歐式(現金計算)R類可贖回牛證G	0.250	10.880	11.380	2010/09/29	100,000,000	2010/05/13
61936	荷蘭合作銀行	iShares 安碩富時A50中國指數2010年9月歐式(現金計算)R類可贖回牛證H	0.250	11.380	11.880	2010/09/29	100,000,000	2010/05/13
61941	荷蘭合作銀行	iShares 安碩富時A50中國指數2010年9月歐式(現金計算)R類可贖回牛證I	0.250	12.880	12.380	2010/09/29	100,000,000	2010/05/13
61937	荷蘭合作銀行	恒生指數2010年9月歐式(現金計算)R類可贖回牛證B	0.250	19,500 per 12,000 units	20,000 per 12,000 units	2010/09/29	200,000,000	2010/05/13
61942	荷蘭合作銀行	恒生指數2010年9月歐式(現金計算)R類可贖回牛證D	0.250	20,700 per 12,000 units	20,200 per 12,000 units	2010/09/29	200,000,000	2010/05/13
61888	The Royal Bank of Scotland N.V.	中國移動有限公司2010年8月歐式(現金計算)R類可贖回牛證E	0.251	61.28 per 100 units	65.28 per 100 units	2010/08/27	80,000,000	2010/05/13
61889	The Royal Bank of Scotland N.V.	中國移動有限公司2010年8月歐式(現金計算)R類可贖回牛證F	0.251	84.28 per 100 units	88.28 per 100 units	2010/08/27	80,000,000	2010/05/13
61925	The Royal Bank of Scotland N.V.	中國海外發展有限公司2010年8月歐式(現金計算)R類可贖回牛證H	0.255	11.480	12.680	2010/08/27	80,000,000	2010/05/13
61926	The Royal Bank of Scotland N.V.	中國海外發展有限公司2010年8月歐式(現金計算)R類可贖回牛證I	0.252	12.080	13.280	2010/08/27	80,000,000	2010/05/13
61927	The Royal Bank of Scotland N.V.	中國海外發展有限公司2010年8月歐式(現金計算)R類可贖回牛證J	0.253	15.680	14.480	2010/08/27	80,000,000	2010/05/13
61928	The Royal Bank of Scotland N.V.	中國海外發展有限公司2010年8月歐式(現金計算)R類可贖回牛證K	0.250	16.280	15.080	2010/08/27	80,000,000	2010/05/13
61878	The Royal Bank of Scotland N.V.	中國建設銀行股份有限公司2010年9月歐式(現金計算)R類可贖回牛證A	0.252	4.880	5.380	2010/09/28	80,000,000	2010/05/13
61881	The Royal Bank of Scotland N.V.	中國建設銀行股份有限公司2010年9月歐式(現金計算)R類可贖回牛證B	0.255	7.380	6.880	2010/09/28	80,000,000	2010/05/13
61882	The Royal Bank of Scotland N.V.	中國遠洋控股股份有限公司2010年10月歐式(現金計算)R類可贖回牛證A	0.253	7.580	8.580	2010/10/18	80,000,000	2010/05/13
61883	The Royal Bank of Scotland N.V.	中國遠洋控股股份有限公司2010年10月歐式(現金計算)R類可贖回牛證B	0.251	11.680	10.680	2010/10/18	80,000,000	2010/05/13
61884	The Royal Bank of Scotland N.V.	中國人壽保險股份有限公司2010年9月歐式(現金計算)R類可贖回牛證A	0.251	28.88 per 100 units	30.28 per 100 units	2010/09/20	80,000,000	2010/05/13
61885	The Royal Bank of Scotland N.V.	中國人壽保險股份有限公司2010年9月歐式(現金計算)R類可贖回牛證B	0.251	30.88 per 100 units	32.28 per 100 units	2010/09/20	80,000,000	2010/05/13
61886	The Royal Bank of Scotland N.V.	中國人壽保險股份有限公司2010年9月歐式(現金計算)R類可贖回牛證C	0.256	37.68 per 100 units	36.28 per 100 units	2010/09/20	80,000,000	2010/05/13
61887	The Royal Bank of Scotland N.V.	中國人壽保險股份有限公司2010年9月歐式(現金計算)R類可贖回牛證D	0.250	39.68 per 100 units	38.28 per 100 units	2010/09/20	80,000,000	2010/05/13
61873	The Royal Bank of Scotland N.V.	恒生指數2010年9月歐式(現金計算)R類可贖回牛證H	0.250	11,650 per 60,000 units	11,250 per 60,000 units	2010/09/17	40,000,000	2010/05/13
61923	The Royal Bank of Scotland N.V.	iShares 安碩富時A50中國指數2010年9月歐式(現金計算)R類可贖回牛證F	0.252	10.320	10.820	2010/09/20	80,000,000	2010/05/13
61924	The Royal Bank of Scotland N.V.	iShares 安碩富時A50中國指數2010年9月歐式(現金計算)R類可贖回牛證G	0.251	13.320	12.820	2010/09/20	80,000,000	2010/05/13
61890	The Royal Bank of Scotland N.V.	香港交易及結算所有限公司2010年10月歐式(現金計算)R類可贖回牛證A	0.254	109.80 per 100 units	115.80 per 100 units	2010/10/11	80,000,000	2010/05/13
61891	The Royal Bank of Scotland N.V.	香港交易及結算所有限公司2010年10月歐式(現金計算)R類可贖回牛證B	0.251	141.80 per 100 units	135.80 per 100 units	2010/10/11	80,000,000	2010/05/13
61892	The Royal Bank of Scotland N.V.	匯豐控股有限公司2010年10月歐式(現金計算)R類可贖回牛證A	0.252	61.88 per 100 units	67.88 per 100 units	2010/10/15	80,000,000	2010/05/13
61893	The Royal Bank of Scotland N.V.	匯豐控股有限公司2010年10月歐式(現金計算)R類可贖回牛證B	0.251	66.88 per 100 units	72.88 per 100 units	2010/10/15	80,000,000	2010/05/13
61894	The Royal Bank of Scotland N.V.	匯豐控股有限公司2010年10月歐式(現金計算)R類可贖回牛證C	0.254	88.88 per 100 units	82.88 per 100 units	2010/10/15	80,000,000	2010/05/13
61895	The Royal Bank of Scotland N.V.	匯豐控股有限公司2010年10月歐式(現金計算)R類可贖回牛證D	0.253	93.88 per 100 units	87.88 per 100 units	2010/10/15	80,000,000	2010/05/13

## 新上市牛熊證(續)

股份代號	發行機構	牛熊證	發行價 (港元)	行使水平/ 每10單位 認購價(港元)	贖回水平/ 每10單位 認購價(港元)	到期日	上市時之 發行單位	上市日期
61874	The Royal Bank of Scotland N.V.	恒生中國企業指數2010年9月歐式(現金計算)R類可贖回牛證C	0.252	9,900 per 10,000 units	10,400 per 10,000 units	2010/09/29	250,000,000	2010/05/13
61875	The Royal Bank of Scotland N.V.	恒生中國企業指數2010年9月歐式(現金計算)R類可贖回牛證D	0.251	10,300 per 10,000 units	10,800 per 10,000 units	2010/09/29	250,000,000	2010/05/13
61922	The Royal Bank of Scotland N.V.	恒生中國企業指數2010年9月歐式(現金計算)R類可贖回牛證G	0.253	9,500 per 10,000 units	10,000 per 10,000 units	2010/09/29	250,000,000	2010/05/13
61876	The Royal Bank of Scotland N.V.	恒生中國企業指數2010年9月歐式(現金計算)R類可贖回熊證E	0.252	12,500 per 10,000 units	12,000 per 10,000 units	2010/09/29	250,000,000	2010/05/13
61877	The Royal Bank of Scotland N.V.	恒生中國企業指數2010年9月歐式(現金計算)R類可贖回熊證F	0.251	12,900 per 10,000 units	12,400 per 10,000 units	2010/09/29	250,000,000	2010/05/13
61916	The Royal Bank of Scotland N.V.	恒生指數2010年10月歐式(現金計算)R類可贖回牛證D	0.253	17,900 per 13,000 units	18,400 per 13,000 units	2010/10/28	250,000,000	2010/05/13
61917	The Royal Bank of Scotland N.V.	恒生指數2010年10月歐式(現金計算)R類可贖回牛證E	0.252	18,100 per 13,000 units	18,600 per 13,000 units	2010/10/28	250,000,000	2010/05/13
61918	The Royal Bank of Scotland N.V.	恒生指數2010年10月歐式(現金計算)R類可贖回牛證F	0.252	18,300 per 10,000 units	18,800 per 10,000 units	2010/10/28	250,000,000	2010/05/13
61919	The Royal Bank of Scotland N.V.	恒生指數2010年10月歐式(現金計算)R類可贖回牛證G	0.250	18,500 per 13,000 units	19,000 per 13,000 units	2010/10/28	250,000,000	2010/05/13
61920	The Royal Bank of Scotland N.V.	恒生指數2010年10月歐式(現金計算)R類可贖回牛證H	0.250	18,900 per 13,000 units	19,400 per 13,000 units	2010/10/28	250,000,000	2010/05/13
61921	The Royal Bank of Scotland N.V.	恒生指數2010年10月歐式(現金計算)R類可贖回熊證I	0.251	21,100 per 13,000 units	20,600 per 13,000 units	2010/10/28	250,000,000	2010/05/13
61896	The Royal Bank of Scotland N.V.	江西銅業股份有限公司2010年9月歐式(現金計算)R類可贖回牛證A	0.268	12.480	13.680	2010/09/27	80,000,000	2010/05/13
61897	The Royal Bank of Scotland N.V.	江西銅業股份有限公司2010年9月歐式(現金計算)R類可贖回牛證B	0.251	13.080	14.280	2010/09/27	80,000,000	2010/05/13
61898	The Royal Bank of Scotland N.V.	江西銅業股份有限公司2010年9月歐式(現金計算)R類可贖回熊證C	0.250	17.280	16.080	2010/09/27	80,000,000	2010/05/13
61899	The Royal Bank of Scotland N.V.	江西銅業股份有限公司2010年9月歐式(現金計算)R類可贖回熊證D	0.307	17.880	16.680	2010/09/27	80,000,000	2010/05/13
61863	瑞士銀行	比亞迪股份有限公司2010年10月歐式(現金計算)R類可贖回牛證A	0.250	53.88 per 100 units	58.88 per 100 units	2010/10/25	50,000,000	2010/05/13
61864	瑞士銀行	比亞迪股份有限公司2010年10月歐式(現金計算)R類可贖回牛證B	0.250	63.88 per 100 units	68.88 per 100 units	2010/10/11	50,000,000	2010/05/13
61910	瑞士銀行	中國移動有限公司2010年11月歐式(現金計算)R類可贖回牛證B	0.250	70.88 per 100 units	74.88 per 100 units	2010/11/08	100,000,000	2010/05/13
61865	瑞士銀行	中國石油化工股份有限公司2010年10月歐式(現金計算)R類可贖回牛證B	0.250	5.080	5.480	2010/10/11	50,000,000	2010/05/13
61912	瑞士銀行	恒生中國企業指數2010年10月歐式(現金計算)R類可贖回熊證F	0.250	12,500 per 20,000 units	12,000 per 20,000 units	2010/10/28	100,000,000	2010/05/13
61869	瑞士銀行	恒生指數2010年9月歐式(現金計算)R類可贖回牛證J	0.250	19,700 per 12,000 units	20,200 per 12,000 units	2010/09/29	200,000,000	2010/05/13
61911	瑞士銀行	恒生指數2010年11月歐式(現金計算)R類可贖回牛證U	0.250	19,500 per 15,000 units	20,000 per 15,000 units	2010/11/29	200,000,000	2010/05/13
61929	瑞士銀行	恒生指數2010年11月歐式(現金計算)R類可贖回熊證V	0.250	20,800 per 10,000 units	20,300 per 10,000 units	2010/11/29	200,000,000	2010/05/13
61930	瑞士銀行	恒生指數2010年11月歐式(現金計算)R類可贖回熊證W	0.250	21,100 per 12,000 units	20,600 per 12,000 units	2010/11/29	200,000,000	2010/05/13
61862	瑞士銀行	騰訊控股有限公司2010年10月歐式(現金計算)R類可贖回牛證A	0.250	135.88 per 100 units	143.88 per 100 units	2010/10/25	100,000,000	2010/05/13
61866	瑞士銀行	騰訊控股有限公司2010年10月歐式(現金計算)R類可贖回熊證B	0.250	171.88 per 100 units	163.88 per 100 units	2010/10/18	100,000,000	2010/05/13
61867	瑞士銀行	騰訊控股有限公司2010年11月歐式(現金計算)R類可贖回熊證A	0.250	176.88 per 100 units	168.88 per 100 units	2010/11/01	100,000,000	2010/05/13
61868	瑞士銀行	騰訊控股有限公司2010年11月歐式(現金計算)R類可贖回熊證B	0.250	181.88 per 100 units	173.88 per 100 units	2010/11/08	100,000,000	2010/05/13
61945	Barclays Bank plc	恒生指數2010年8月歐式(現金計算)R類可贖回牛證F	0.158	18,600 per 10,000 units	19,100 per 10,000 units	2010/08/30	300,000,000	2010/05/14
61946	Barclays Bank plc	恒生指數2010年11月歐式(現金計算)R類可贖回牛證F	0.250	18,700 per 12,000 units	19,200 per 12,000 units	2010/11/29	300,000,000	2010/05/14
61947	Barclays Bank plc	恒生指數2010年11月歐式(現金計算)R類可贖回牛證G	0.250	18,900 per 12,000 units	19,400 per 12,000 units	2010/11/29	300,000,000	2010/05/14
61948	Barclays Bank plc	恒生指數2010年11月歐式(現金計算)R類可贖回牛證H	0.250	19,000 per 12,000 units	19,500 per 12,000 units	2010/11/29	300,000,000	2010/05/14
61949	Barclays Bank plc	恒生指數2010年8月歐式(現金計算)R類可贖回熊證G	0.157	21,500 per 10,000 units	21,000 per 10,000 units	2010/08/30	300,000,000	2010/05/14
61950	Barclays Bank plc	恒生指數2010年8月歐式(現金計算)R類可贖回熊證H	0.158	21,800 per 12,000 units	21,300 per 12,000 units	2010/08/30	300,000,000	2010/05/14
61951	Barclays Bank plc	恒生指數2010年9月歐式(現金計算)R類可贖回熊證M	0.158	21,600 per 12,000 units	21,100 per 12,000 units	2010/09/29	300,000,000	2010/05/14
61952	Barclays Bank plc	恒生指數2010年9月歐式(現金計算)R類可贖回熊證N	0.160	21,700 per 12,000 units	21,200 per 12,000 units	2010/09/29	300,000,000	2010/05/14
61953	Barclays Bank plc	恒生指數2010年11月歐式(現金計算)R類可贖回熊證I	0.250	21,300 per 12,000 units	20,800 per 12,000 units	2010/11/29	300,000,000	2010/05/14
61954	Barclays Bank plc	恒生指數2010年11月歐式(現金計算)R類可贖回熊證J	0.250	21,400 per 12,000 units	20,900 per 12,000 units	2010/11/29	300,000,000	2010/05/14
61955	中銀國際亞洲有限公司	恒生指數2010年8月歐式(現金計算)R類可贖回熊證E	0.250	21,700 per 15,000 units	21,200 per 15,000 units	2010/08/30	100,000,000	2010/05/14
61956	中銀國際亞洲有限公司	恒生指數2010年8月歐式(現金計算)R類可贖回熊證F	0.250	22,300 per 15,000 units	21,800 per 15,000 units	2010/08/30	100,000,000	2010/05/14
62005	BNP Paribas Arbitrage Issuance B.V.	恒生指數2010年10月歐式(現金計算)R類可贖回熊證E	0.250	21,400 per 12,000 units	20,900 per 12,000 units	2010/10/28	100,000,000	2010/05/14
62006	BNP Paribas Arbitrage Issuance B.V.	恒生指數2010年11月歐式(現金計算)R類可贖回熊證D	0.250	20,800 per 12,000 units	20,300 per 12,000 units	2010/11/29	100,000,000	2010/05/14
62007	BNP Paribas Arbitrage Issuance B.V.	恒生指數2010年11月歐式(現金計算)R類可贖回熊證E	0.250	21,100 per 10,000 units	20,600 per 10,000 units	2010/11/29	100,000,000	2010/05/14

## 新上市牛熊證(續)

股份代號	發行機構	牛熊證	發行價(港元)	行使水平/ 每10單位 認購價(港元)	贖回水平/ 每10單位 認購價(港元)	到期日	上市時之 發行單位	上市日期
62008	BNP Paribas Arbitrage Issuance B.V.	恒生指數2010年12月歐式(現金計算)R類可贖回熊證B	0.250	20,500 per 10,000 units	20,000 per 10,000 units	2010/12/30	100,000,000	2010/05/14
61970	Credit Suisse AG	中國移動有限公司2010年11月歐式(現金計算)R類可贖回牛證A	0.250	50 per 100 units	55 per 100 units	2010/11/22	100,000,000	2010/05/14
61969	Credit Suisse AG	中國移動有限公司2010年8月歐式(現金計算)R類可贖回熊證B	0.250	83 per 100 units	78 per 100 units	2010/08/30	100,000,000	2010/05/14
61972	Credit Suisse AG	匯豐控股有限公司2010年12月歐式(現金計算)R類可贖回牛證A	0.250	50 per 100 units	55 per 100 units	2010/12/13	100,000,000	2010/05/14
61971	Credit Suisse AG	匯豐控股有限公司2010年8月歐式(現金計算)R類可贖回熊證A	0.250	83 per 100 units	78 per 100 units	2010/08/30	100,000,000	2010/05/14
61961	Credit Suisse AG	恒生指數2010年9月歐式(現金計算)R類可贖回牛證U	0.250	19,600 per 22,000 units	20,100 per 22,000 units	2010/09/29	220,000,000	2010/05/14
61962	Credit Suisse AG	恒生指數2010年10月歐式(現金計算)R類可贖回牛證M	0.250	17,300 per 22,000 units	17,800 per 22,000 units	2010/10/28	220,000,000	2010/05/14
61963	Credit Suisse AG	恒生指數2010年11月歐式(現金計算)R類可贖回牛證K	0.250	15,000 per 22,000 units	15,500 per 22,000 units	2010/11/29	220,000,000	2010/05/14
61965	Credit Suisse AG	恒生指數2010年11月歐式(現金計算)R類可贖回牛證L	0.250	16,800 per 22,000 units	17,300 per 22,000 units	2010/11/29	220,000,000	2010/05/14
61966	Credit Suisse AG	恒生指數2010年12月歐式(現金計算)R類可贖回牛證K	0.260	14,500 per 22,000 units	15,000 per 22,000 units	2010/12/30	220,000,000	2010/05/14
61967	Credit Suisse AG	恒生指數2010年12月歐式(現金計算)R類可贖回牛證L	0.250	15,500 per 22,000 units	16,000 per 22,000 units	2010/12/30	220,000,000	2010/05/14
61960	Credit Suisse AG	恒生指數2010年8月歐式(現金計算)R類可贖回熊證M	0.250	20,800 per 22,000 units	20,300 per 22,000 units	2010/08/30	220,000,000	2010/05/14
61968	Credit Suisse AG	恒生指數2010年8月歐式(現金計算)R類可贖回熊證N	0.250	20,500 per 22,000 units	20,000 per 22,000 units	2010/08/30	220,000,000	2010/05/14
61957	德意志銀行	恒生指數2010年9月歐式(現金計算)R類可贖回牛證R	0.250	19,600 per 10,000 units	20,100 per 10,000 units	2010/09/29	300,000,000	2010/05/14
61965	德意志銀行	恒生指數2010年10月歐式(現金計算)R類可贖回牛證X	0.270	19,300 per 12,000 units	19,800 per 12,000 units	2010/10/28	300,000,000	2010/05/14
61966	德意志銀行	恒生指數2010年9月歐式(現金計算)R類可贖回熊證S	0.250	20,500 per 12,000 units	20,000 per 12,000 units	2010/09/29	300,000,000	2010/05/14
61987	德意志銀行	恒生指數2010年11月歐式(現金計算)R類可贖回熊證L	0.260	20,800 per 15,000 units	20,300 per 15,000 units	2010/11/29	300,000,000	2010/05/14
61973	香港上海匯豐銀行有限公司	iShares 安碩富時A50中國指數2010年10月歐式(現金計算)R類可贖回牛證B	0.250	10.500	10.880	2010/10/22	150,000,000	2010/05/14
61974	香港上海匯豐銀行有限公司	iShares 安碩富時A50中國指數2010年10月歐式(現金計算)R類可贖回牛證C	0.250	9.900	10.280	2010/10/22	150,000,000	2010/05/14
61978	香港上海匯豐銀行有限公司	iShares 安碩富時A50中國指數2010年10月歐式(現金計算)R類可贖回熊證D	0.250	12.780	12.380	2010/10/22	100,000,000	2010/05/14
61975	香港上海匯豐銀行有限公司	恒生指數2010年11月歐式(現金計算)R類可贖回牛證A	0.250	16,600 per 15,000 units	17,100 per 15,000 units	2010/11/29	150,000,000	2010/05/14
61976	香港上海匯豐銀行有限公司	恒生指數2010年11月歐式(現金計算)R類可贖回牛證B	0.310	16,900 per 10,000 units	17,300 per 10,000 units	2010/11/29	120,000,000	2010/05/14
61977	香港上海匯豐銀行有限公司	恒生指數2010年11月歐式(現金計算)R類可贖回牛證C	0.250	17,100 per 12,000 units	17,500 per 12,000 units	2010/11/29	120,000,000	2010/05/14
61979	香港上海匯豐銀行有限公司	恒生指數2010年10月歐式(現金計算)R類可贖回熊證I	0.250	20,500 per 10,000 units	20,000 per 10,000 units	2010/10/28	100,000,000	2010/05/14
61980	香港上海匯豐銀行有限公司	恒生指數2010年10月歐式(現金計算)R類可贖回熊證J	0.250	20,900 per 15,000 units	20,400 per 15,000 units	2010/10/28	120,000,000	2010/05/14
62002	KBC Financial Products International Ltd.	恒生指數2010年9月歐式(現金計算)R類可贖回熊證U	0.250	20,500 per 10,000 units	20,000 per 10,000 units	2010/09/29	128,000,000	2010/05/14
62003	荷蘭合作銀行	恒生指數2010年10月歐式(現金計算)R類可贖回牛證A	0.250	19,300 per 10,000 units	19,800 per 10,000 units	2010/10/28	200,000,000	2010/05/14
62004	荷蘭合作銀行	恒生指數2010年10月歐式(現金計算)R類可贖回熊證B	0.250	20,500 per 10,000 units	20,000 per 10,000 units	2010/10/28	200,000,000	2010/05/14
61981	SGA Societe Generale Acceptance N.V.	恒生指數2010年8月歐式(現金計算)R類可贖回牛證D	0.250	19,200 per 15,000 units	19,700 per 15,000 units	2010/08/30	300,000,000	2010/05/14
61933	SGA Societe Generale Acceptance N.V.	恒生指數2010年8月歐式(現金計算)R類可贖回牛證R	0.250	19,400 per 12,000 units	19,900 per 12,000 units	2010/08/30	300,000,000	2010/05/14
61982	SGA Societe Generale Acceptance N.V.	恒生指數2010年8月歐式(現金計算)R類可贖回牛證T	0.250	19,300 per 10,000 units	19,800 per 10,000 units	2010/08/30	300,000,000	2010/05/14
61939	SGA Societe Generale Acceptance N.V.	恒生指數2010年8月歐式(現金計算)R類可贖回牛證U	0.250	19,600 per 10,000 units	20,100 per 10,000 units	2010/08/30	300,000,000	2010/05/14
61938	SGA Societe Generale Acceptance N.V.	恒生指數2010年8月歐式(現金計算)R類可贖回牛證Y	0.250	19,500 per 15,000 units	20,000 per 15,000 units	2010/08/30	300,000,000	2010/05/14
61984	SGA Societe Generale Acceptance N.V.	恒生指數2010年8月歐式(現金計算)R類可贖回熊證B	0.250	20,600 per 15,000 units	20,100 per 15,000 units	2010/08/30	300,000,000	2010/05/14
61983	SGA Societe Generale Acceptance N.V.	恒生指數2010年8月歐式(現金計算)R類可贖回熊證C	0.250	20,500 per 10,000 units	20,000 per 10,000 units	2010/08/30	300,000,000	2010/05/14
61944	SGA Societe Generale Acceptance N.V.	恒生指數2010年8月歐式(現金計算)R類可贖回熊證Q	0.250	20,800 per 10,000 units	20,300 per 10,000 units	2010/08/30	300,000,000	2010/05/14
61943	SGA Societe Generale Acceptance N.V.	恒生指數2010年8月歐式(現金計算)R類可贖回熊證S	0.250	20,700 per 12,000 units	20,200 per 12,000 units	2010/08/30	300,000,000	2010/05/14
61995	瑞士銀行	中國移動有限公司2010年11月歐式(現金計算)R類可贖回熊證C	0.250	82.88 per 100 units	78.88 per 100 units	2010/11/15	100,000,000	2010/05/14
61988	瑞士銀行	中國人壽保險股份有限公司2010年12月歐式(現金計算)R類可贖回牛證B	0.530	28.880	29.880	2010/12/06	100,000,000	2010/05/14
61994	瑞士銀行	中國人壽保險股份有限公司2010年10月歐式(現金計算)R類可贖回熊證H	0.250	35.880	34.880	2010/10/28	100,000,000	2010/05/14
61998	瑞士銀行	iShares 安碩富時A50中國指數2010年11月歐式(現金計算)R類可贖回熊證C	0.250	12.780	12.380	2010/11/08	100,000,000	2010/05/14
61989	瑞士銀行	香港交易及結算所有限公司2010年11月歐式(現金計算)R類可贖回牛證C	0.250	102.88 per 100 units	108.88 per 100 units	2010/11/29	100,000,000	2010/05/14
61996	瑞士銀行	香港交易及結算所有限公司2010年11月歐式(現金計算)R類可贖回熊證D	0.250	134.88 per 100 units	128.88 per 100 units	2010/11/22	100,000,000	2010/05/14

## 新上市牛熊證(續)

股份代號	發行機構	牛熊證	發行價 (港元)	行使水平/ 每10單位 認購價(港元)	贖回水平/ 每10單位 認購價(港元)	到期日	上市時之 發行單位	上市日期
61990	瑞士銀行	匯豐控股有限公司2010年11月歐式(現金計算)R類可贖回牛證A	0.250	53.88 per 100 units	58.88 per 100 units	2010/11/29	100,000,000	2010/05/14
61991	瑞士銀行	匯豐控股有限公司2010年11月歐式(現金計算)R類可贖回牛證B	0.250	63.88 per 100 units	68.88 per 100 units	2010/11/15	100,000,000	2010/05/14
61997	瑞士銀行	匯豐控股有限公司2010年10月歐式(現金計算)R類可贖回牛證B	0.250	83.88 per 100 units	78.88 per 100 units	2010/10/18	100,000,000	2010/05/14
61958	瑞士銀行	恒生指數2010年8月歐式(現金計算)R類可贖回牛證I	0.250	19,500 per 10,000 units	20,000 per 10,000 units	2010/08/30	200,000,000	2010/05/14
61959	瑞士銀行	恒生指數2010年10月歐式(現金計算)R類可贖回牛證Y	0.250	19,300 per 12,000 units	19,800 per 12,000 units	2010/10/28	200,000,000	2010/05/14
61999	瑞士銀行	恒生指數2010年9月歐式(現金計算)R類可贖回牛證M	0.250	20,700 per 12,000 units	20,200 per 12,000 units	2010/09/29	200,000,000	2010/05/14
62000	瑞士銀行	恒生指數2010年11月歐式(現金計算)R類可贖回牛證X	0.250	20,500 per 15,000 units	20,000 per 15,000 units	2010/11/29	200,000,000	2010/05/14
62001	瑞士銀行	恒生指數2010年12月歐式(現金計算)R類可贖回牛證K	0.250	21,000 per 15,000 units	20,500 per 15,000 units	2010/12/30	200,000,000	2010/05/14
61992	瑞士銀行	騰訊控股有限公司2010年10月歐式(現金計算)R類可贖回牛證C	0.250	140.88 per 100 units	148.88 per 100 units	2010/10/25	100,000,000	2010/05/14
61993	瑞士銀行	騰訊控股有限公司2010年11月歐式(現金計算)R類可贖回牛證C	0.250	130.88 per 100 units	138.88 per 100 units	2010/11/01	100,000,000	2010/05/14
62018	Credit Suisse AG	恒生指數2010年9月歐式(現金計算)R類可贖回牛證V	0.250	19,300 per 22,000 units	19,800 per 22,000 units	2010/09/29	220,000,000	2010/05/17
62019	Credit Suisse AG	恒生指數2010年9月歐式(現金計算)R類可贖回牛證W	0.250	19,900 per 22,000 units	20,400 per 22,000 units	2010/09/29	220,000,000	2010/05/17
62017	Credit Suisse AG	恒生指數2010年8月歐式(現金計算)R類可贖回牛證I	0.250	21,100 per 22,000 units	20,600 per 22,000 units	2010/08/30	220,000,000	2010/05/17
62027	德意志銀行	恒生指數2010年9月歐式(現金計算)R類可贖回牛證H	0.250	19,900 per 12,000 units	20,400 per 12,000 units	2010/09/29	300,000,000	2010/05/17
62013	德意志銀行	恒生指數2010年11月歐式(現金計算)R類可贖回牛證M	0.280	18,100 per 10,000 units	18,600 per 10,000 units	2010/11/29	300,000,000	2010/05/17
62014	德意志銀行	恒生指數2010年11月歐式(現金計算)R類可贖回牛證N	0.250	18,400 per 10,000 units	18,900 per 10,000 units	2010/11/29	300,000,000	2010/05/17
62015	德意志銀行	恒生指數2010年12月歐式(現金計算)R類可贖回牛證E	0.350	17,400 per 10,000 units	17,900 per 10,000 units	2010/12/30	300,000,000	2010/05/17
62016	德意志銀行	恒生指數2010年12月歐式(現金計算)R類可贖回牛證F	0.320	17,700 per 10,000 units	18,200 per 10,000 units	2010/12/30	300,000,000	2010/05/17
62031	德意志銀行	恒生指數2010年9月歐式(現金計算)R類可贖回牛證V	0.260	21,000 per 12,000 units	20,500 per 12,000 units	2010/09/29	300,000,000	2010/05/17
62009	德意志銀行	恒生指數2010年10月歐式(現金計算)R類可贖回牛證Y	0.250	20,600 per 12,000 units	20,100 per 12,000 units	2010/10/28	300,000,000	2010/05/17
62028	荷蘭合作銀行	恒生指數2010年10月歐式(現金計算)R類可贖回牛證C	0.250	19,700 per 10,000 units	20,200 per 10,000 units	2010/10/28	200,000,000	2010/05/17
62029	荷蘭合作銀行	恒生指數2010年10月歐式(現金計算)R類可贖回牛證D	0.250	19,900 per 12,000 units	20,400 per 12,000 units	2010/10/28	200,000,000	2010/05/17
62020	瑞士銀行	長江實業(集團)有限公司2010年12月歐式(現金計算)R類可贖回牛證A	0.250	80.88 per 100 units	88.88 per 100 units	2010/12/06	50,000,000	2010/05/17
62021	瑞士銀行	中國人壽保險股份有限公司2010年10月歐式(現金計算)R類可贖回牛證I	0.250	32.880	33.880	2010/10/28	100,000,000	2010/05/17
62022	瑞士銀行	中國神華能源股份有限公司2010年12月歐式(現金計算)R類可贖回牛證A	0.250	26.88 per 100 units	28.88 per 100 units	2010/12/13	50,000,000	2010/05/17
62024	瑞士銀行	匯豐控股有限公司2010年12月歐式(現金計算)R類可贖回牛證C	0.250	93.88 per 100 units	88.88 per 100 units	2010/12/06	100,000,000	2010/05/17
62025	瑞士銀行	恒生指數2010年9月歐式(現金計算)R類可贖回牛證U	0.250	19,200 per 10,000 units	19,700 per 10,000 units	2010/09/29	200,000,000	2010/05/17
62026	瑞士銀行	恒生指數2010年10月歐式(現金計算)R類可贖回牛證K	0.250	19,900 per 12,000 units	20,400 per 12,000 units	2010/10/28	200,000,000	2010/05/17
62010	瑞士銀行	恒生指數2010年8月歐式(現金計算)R類可贖回牛證H	0.250	21,200 per 10,000 units	20,700 per 10,000 units	2010/08/30	200,000,000	2010/05/17
62011	瑞士銀行	恒生指數2010年9月歐式(現金計算)R類可贖回牛證S	0.250	20,600 per 10,000 units	20,100 per 10,000 units	2010/09/29	200,000,000	2010/05/17
62012	瑞士銀行	恒生指數2010年11月歐式(現金計算)R類可贖回牛證Y	0.250	20,800 per 38,000 units	20,300 per 38,000 units	2010/11/29	300,000,000	2010/05/17
62023	瑞士銀行	和記黃埔有限公司2010年11月歐式(現金計算)R類可贖回牛證B	0.250	43.88 per 100 units	48.88 per 100 units	2010/11/29	50,000,000	2010/05/17
62038	Credit Suisse AG	恒生指數2010年9月歐式(現金計算)R類可贖回牛證X	0.250	19,400 per 22,000 units	19,900 per 22,000 units	2010/09/29	220,000,000	2010/05/18
62037	Credit Suisse AG	恒生指數2010年8月歐式(現金計算)R類可贖回牛證O	0.250	21,200 per 22,000 units	20,700 per 22,000 units	2010/08/30	220,000,000	2010/05/18
62034	德意志銀行	恒生指數2010年10月歐式(現金計算)R類可贖回牛證Z	0.250	19,500 per 12,000 units	20,000 per 12,000 units	2010/10/28	300,000,000	2010/05/18
62039	KBC Financial Products International Ltd.	iShares 安碩富時A50中國指數2010年9月歐式(現金計算)R類可贖回牛證D	0.250	11.080	11.580	2010/09/15	88,000,000	2010/05/18
62040	KBC Financial Products International Ltd.	iShares 安碩富時A50中國指數2010年10月歐式(現金計算)R類可贖回牛證A	0.250	10.480	10.980	2010/10/18	88,000,000	2010/05/18
62043	KBC Financial Products International Ltd.	iShares 安碩富時A50中國指數2010年9月歐式(現金計算)R類可贖回牛證E	0.250	13.280	12.780	2010/09/10	88,000,000	2010/05/18
62044	KBC Financial Products International Ltd.	iShares 安碩富時A50中國指數2010年10月歐式(現金計算)R類可贖回牛證B	0.250	13.780	13.280	2010/10/15	88,000,000	2010/05/18
62035	瑞士銀行	恒生中國企業指數2010年11月歐式(現金計算)R類可贖回牛證B	0.250	10,500 per 20,000 units	11,000 per 20,000 units	2010/11/29	100,000,000	2010/05/18
62036	瑞士銀行	恒生中國企業指數2010年12月歐式(現金計算)R類可贖回牛證A	0.250	10,000 per 20,000 units	10,500 per 20,000 units	2010/12/30	100,000,000	2010/05/18
62030	瑞士銀行	恒生指數2010年9月歐式(現金計算)R類可贖回牛證Q	0.250	19,600 per 10,000 units	20,100 per 10,000 units	2010/09/29	200,000,000	2010/05/18
62032	瑞士銀行	恒生指數2010年11月歐式(現金計算)R類可贖回牛證Z	0.250	19,400 per 10,000 units	19,900 per 10,000 units	2010/11/29	200,000,000	2010/05/18

## 新上市牛熊證 (續)

股份代號	發行機構	牛熊證	發行價 (港元)	行使水平 / 每10單位認購價 (港元)	贖回水平 / 每10單位認購價 (港元)	到期日	上市時之發行單位	上市日期
62033	瑞士銀行	恒生指數2011年1月歐式(現金計算)R類可贖回牛證A	0.250	19,800 per 38,000 units	20,300 per 38,000 units	2011/01/28	300,000,000	2010/05/18
62057	Credit Suisse AG	恒生指數2010年9月歐式(現金計算)R類可贖回牛證Y	0.250	19,700 per 15,000 units	20,200 per 15,000 units	2010/09/29	195,000,000	2010/05/19
62056	Credit Suisse AG	恒生指數2010年8月歐式(現金計算)R類可贖回牛證R	0.250	20,600 per 15,000 units	20,100 per 15,000 units	2010/08/30	195,000,000	2010/05/19
62052	香港上海匯豐銀行有限公司	中國石油化工股份有限公司2010年12月歐式(現金計算)R類可贖回牛證A	0.250	4.900	5.280	2010/12/30	150,000,000	2010/05/19
62053	香港上海匯豐銀行有限公司	中國石油化工股份有限公司2011年1月歐式(現金計算)R類可贖回牛證A	0.250	4.780	5.080	2011/01/28	150,000,000	2010/05/19
62054	香港上海匯豐銀行有限公司	中國石油化工股份有限公司2010年10月歐式(現金計算)R類可贖回牛證C	0.250	7.500	7.180	2010/10/28	100,000,000	2010/05/19
62055	香港上海匯豐銀行有限公司	中國石油化工股份有限公司2010年11月歐式(現金計算)R類可贖回牛證A	0.250	6.900	6.580	2010/11/11	100,000,000	2010/05/19
62041	SGA Societe Generale Acceptance N.V.	iShares 安碩富時A50中國指數2010年9月歐式(現金計算)R類可贖回牛證A	0.300	9.000	9.500	2010/09/29	150,000,000	2010/05/19
62042	SGA Societe Generale Acceptance N.V.	iShares 安碩富時A50中國指數2010年9月歐式(現金計算)R類可贖回牛證B	0.250	9.500	10.000	2010/09/29	150,000,000	2010/05/19
62045	SGA Societe Generale Acceptance N.V.	iShares 安碩富時A50中國指數2010年9月歐式(現金計算)R類可贖回牛證C	0.250	10.000	10.500	2010/09/29	150,000,000	2010/05/19
62049	SGA Societe Generale Acceptance N.V.	iShares 安碩富時A50中國指數2010年9月歐式(現金計算)R類可贖回牛證D	0.250	13.500	13.000	2010/09/29	150,000,000	2010/05/19
62050	SGA Societe Generale Acceptance N.V.	iShares 安碩富時A50中國指數2010年9月歐式(現金計算)R類可贖回牛證E	0.250	14.000	13.500	2010/09/29	150,000,000	2010/05/19
62051	SGA Societe Generale Acceptance N.V.	iShares 安碩富時A50中國指數2010年9月歐式(現金計算)R類可贖回牛證F	0.260	14.500	14.000	2010/09/29	150,000,000	2010/05/19
62046	SGA Societe Generale Acceptance N.V.	恒生中國企業指數2010年9月歐式(現金計算)R類可贖回牛證C	0.250	12,500 per 12,000 units	12,000 per 12,000 units	2010/09/29	200,000,000	2010/05/19
62047	SGA Societe Generale Acceptance N.V.	恒生中國企業指數2010年9月歐式(現金計算)R類可贖回牛證D	0.250	13,000 per 12,000 units	12,500 per 12,000 units	2010/09/29	200,000,000	2010/05/19
62048	SGA Societe Generale Acceptance N.V.	恒生中國企業指數2010年9月歐式(現金計算)R類可贖回牛證E	0.250	13,500 per 12,000 units	13,000 per 12,000 units	2010/09/29	200,000,000	2010/05/19
62058	瑞士銀行	交通銀行股份有限公司2010年12月歐式(現金計算)R類可贖回牛證A	0.250	6.280	6.880	2010/12/06	50,000,000	2010/05/19
62060	瑞士銀行	中國海外發展有限公司2010年11月歐式(現金計算)R類可贖回牛證A	0.250	12.380	13.380	2010/11/29	50,000,000	2010/05/19
62066	瑞士銀行	中國海外發展有限公司2010年11月歐式(現金計算)R類可贖回牛證B	0.265	16.880	15.880	2010/11/29	50,000,000	2010/05/19
62059	瑞士銀行	長江實業(集團)有限公司2010年12月歐式(現金計算)R類可贖回牛證B	0.250	75.88 per 100 units	83.88 per 100 units	2010/12/13	50,000,000	2010/05/19
62061	瑞士銀行	中國海洋石油有限公司2010年12月歐式(現金計算)R類可贖回牛證C	0.250	10.580	11.380	2010/12/06	50,000,000	2010/05/19
62062	瑞士銀行	匯豐控股有限公司2010年10月歐式(現金計算)R類可贖回牛證C	0.250	68.88 per 100 units	73.88 per 100 units	2010/10/18	100,000,000	2010/05/19
62063	瑞士銀行	匯豐控股有限公司2010年11月歐式(現金計算)R類可贖回牛證C	0.250	66.38 per 100 units	71.38 per 100 units	2010/11/08	100,000,000	2010/05/19
62064	瑞士銀行	和記黃埔有限公司2010年12月歐式(現金計算)R類可贖回牛證A	0.250	38.88 per 100 units	43.88 per 100 units	2010/12/06	50,000,000	2010/05/19
62065	瑞士銀行	中國平安保險(集團)股份有限公司2010年11月歐式(現金計算)R類可贖回牛證A	0.250	47.88 per 100 units	53.88 per 100 units	2010/11/29	50,000,000	2010/05/19
62078	Credit Suisse AG	iShares 安碩富時A50中國指數2010年9月歐式(現金計算)R類可贖回牛證E	0.250	11.600	12.000	2010/09/27	100,000,000	2010/05/20
62077	Credit Suisse AG	恒生指數2010年9月歐式(現金計算)R類可贖回牛證Z	0.250	19,800 per 22,000 units	20,300 per 22,000 units	2010/09/29	220,000,000	2010/05/20
62076	Credit Suisse AG	恒生指數2010年8月歐式(現金計算)R類可贖回牛證S	0.250	21,000 per 13,000 units	20,500 per 13,000 units	2010/08/30	195,000,000	2010/05/20
62070	德意志銀行	iShares 安碩富時A50中國指數2010年10月歐式(現金計算)R類可贖回牛證B	0.250	11.180	11.680	2010/10/25	150,000,000	2010/05/20
62071	德意志銀行	iShares 安碩富時A50中國指數2010年11月歐式(現金計算)R類可贖回牛證A	0.300	10.180	10.680	2010/11/01	150,000,000	2010/05/20
62069	德意志銀行	恒生指數2010年10月歐式(現金計算)R類可贖回牛證G	0.250	19,800 per 10,000 units	20,300 per 10,000 units	2010/10/28	300,000,000	2010/05/20
62068	德意志銀行	恒生指數2010年10月歐式(現金計算)R類可贖回牛證F	0.250	20,900 per 12,000 units	20,400 per 12,000 units	2010/10/28	300,000,000	2010/05/20
62074	瑞士銀行	iShares 安碩富時A50中國指數2010年11月歐式(現金計算)R類可贖回牛證D	0.250	11.480	11.880	2010/11/08	100,000,000	2010/05/20
62072	瑞士銀行	匯豐控股有限公司2010年9月歐式(現金計算)R類可贖回牛證C	0.250	85.88 per 100 units	80.88 per 100 units	2010/09/20	100,000,000	2010/05/20
62067	瑞士銀行	恒生指數2010年8月歐式(現金計算)R類可贖回牛證R	0.250	20,900 per 12,000 units	20,400 per 12,000 units	2010/08/30	200,000,000	2010/05/20
62075	瑞士銀行	恒生指數2010年9月歐式(現金計算)R類可贖回牛證O	0.250	21,000 per 10,000 units	20,500 per 10,000 units	2010/09/29	200,000,000	2010/05/20
62073	瑞士銀行	騰訊控股有限公司2010年11月歐式(現金計算)R類可贖回牛證D	0.250	145.88 per 100 units	153.88 per 100 units	2010/11/01	100,000,000	2010/05/20
69298*	Credit Suisse AG	恒生指數2010年7月歐式(現金計算)R類可贖回牛證E	0.069	18,600 per 15,000 units	19,100 per 15,000 units	2010/07/29	210,000,000	2010/05/20
62091	德意志銀行	恒生指數2010年9月歐式(現金計算)R類可贖回牛證Z	0.260	19,000 per 10,000 units	19,500 per 10,000 units	2010/09/29	300,000,000	2010/05/24
62082	德意志銀行	恒生指數2010年11月歐式(現金計算)R類可贖回牛證O	0.250	19,700 per 12,000 units	20,200 per 12,000 units	2010/11/29	300,000,000	2010/05/24
62092	德意志銀行	恒生指數2010年11月歐式(現金計算)R類可贖回牛證P	0.250	20,700 per 12,000 units	20,200 per 12,000 units	2010/11/29	300,000,000	2010/05/24
62088	KBC Financial Products International Ltd.	恒生指數2010年9月歐式(現金計算)R類可贖回牛證V	0.250	20,700 per 10,000 units	20,200 per 10,000 units	2010/09/29	128,000,000	2010/05/24
62089	荷蘭合作銀行	恒生指數2010年10月歐式(現金計算)R類可贖回牛證E	0.250	20,700 per 12,000 units	20,200 per 12,000 units	2010/10/28	200,000,000	2010/05/24



## 新上市牛熊證(續)

股份代號	發行機構	牛熊證	發行價(港元)	行使水平/ 每10單位 認購價(港元)	贖回水平/ 每10單位 認購價(港元)	到期日	上市時之 發行單位	上市日期
62090	荷蘭合作銀行	恒生指數2010年10月歐式(現金計算)R類可贖回熊證F	0.250	20,900 per 10,000 units	20,400 per 10,000 units	2010/10/28	200,000,000	2010/05/24
62080	SGA Societe Generale Acceptance N.V.	恒生指數2010年8月歐式(現金計算)R類可贖回牛證A	0.250	19,700 per 12,000 units	20,200 per 12,000 units	2010/08/30	300,000,000	2010/05/24
62081	SGA Societe Generale Acceptance N.V.	恒生指數2010年8月歐式(現金計算)R類可贖回牛證Z	0.250	19,800 per 15,000 units	20,300 per 15,000 units	2010/08/30	300,000,000	2010/05/24
62079	SGA Societe Generale Acceptance N.V.	恒生指數2010年9月歐式(現金計算)R類可贖回牛證Q	0.250	19,900 per 10,000 units	20,400 per 10,000 units	2010/09/29	300,000,000	2010/05/24
62085	SGA Societe Generale Acceptance N.V.	恒生指數2010年9月歐式(現金計算)R類可贖回熊證N	0.250	20,900 per 15,000 units	20,400 per 15,000 units	2010/09/29	300,000,000	2010/05/24
62083	SGA Societe Generale Acceptance N.V.	恒生指數2010年9月歐式(現金計算)R類可贖回熊證Y	0.250	21,000 per 12,000 units	20,500 per 12,000 units	2010/09/29	300,000,000	2010/05/24
62086	瑞士銀行	招商銀行股份有限公司2010年11月歐式(現金計算)R類可贖回牛證A	0.325	14.880	16.880	2010/11/01	50,000,000	2010/05/24
62084	瑞士銀行	恒生指數2010年8月歐式(現金計算)R類可贖回牛證M	0.250	19,800 per 10,000 units	20,300 per 10,000 units	2010/08/30	200,000,000	2010/05/24
62087	瑞士銀行	恒生指數2010年9月歐式(現金計算)R類可贖回熊證I	0.250	20,700 per 12,000 units	20,200 per 12,000 units	2010/09/29	200,000,000	2010/05/24
62099	Credit Suisse AG	恒生指數2010年9月歐式(現金計算)R類可贖回牛證D	0.250	19,200 per 15,000 units	19,700 per 15,000 units	2010/09/29	195,000,000	2010/05/25
62100	Credit Suisse AG	恒生指數2010年9月歐式(現金計算)R類可贖回牛證G	0.250	19,600 per 22,000 units	20,100 per 22,000 units	2010/09/29	220,000,000	2010/05/25
62126	Credit Suisse AG	恒生指數2010年8月歐式(現金計算)R類可贖回熊證Q	0.250	20,200 per 22,000 units	19,700 per 22,000 units	2010/08/30	220,000,000	2010/05/25
62127	Credit Suisse AG	恒生指數2010年8月歐式(現金計算)R類可贖回熊證T	0.250	20,800 per 22,000 units	20,300 per 22,000 units	2010/08/30	220,000,000	2010/05/25
62097	德意志銀行	恒生指數2010年9月歐式(現金計算)R類可贖回牛證X	0.250	19,600 per 10,000 units	20,100 per 10,000 units	2010/09/29	300,000,000	2010/05/25
62098	德意志銀行	恒生指數2010年10月歐式(現金計算)R類可贖回牛證H	0.260	19,300 per 12,000 units	19,800 per 12,000 units	2010/10/28	300,000,000	2010/05/25
62123	德意志銀行	恒生指數2010年11月歐式(現金計算)R類可贖回牛證S	0.250	19,200 per 10,000 units	19,700 per 10,000 units	2010/11/29	300,000,000	2010/05/25
62124	德意志銀行	恒生指數2010年12月歐式(現金計算)R類可贖回牛證G	0.250	17,900 per 40,000 units	18,500 per 40,000 units	2010/12/30	300,000,000	2010/05/25
62101	德意志銀行	恒生指數2010年11月歐式(現金計算)R類可贖回熊證Q	0.250	20,200 per 12,000 units	19,700 per 12,000 units	2010/11/29	300,000,000	2010/05/25
62102	德意志銀行	恒生指數2010年11月歐式(現金計算)R類可贖回熊證R	0.270	20,400 per 12,000 units	19,900 per 12,000 units	2010/11/29	300,000,000	2010/05/25
62117	KBC Financial Products International Ltd.	匯豐控股有限公司2010年9月歐式(現金計算)R類可贖回熊證B	0.250	85 per 100 units	80 per 100 units	2010/09/09	128,000,000	2010/05/25
62118	KBC Financial Products International Ltd.	恒生指數2010年10月歐式(現金計算)R類可贖回牛證Q	0.250	17,600 per 10,000 units	18,100 per 10,000 units	2010/10/28	128,000,000	2010/05/25
62119	KBC Financial Products International Ltd.	恒生指數2010年10月歐式(現金計算)R類可贖回牛證R	0.250	19,100 per 15,000 units	19,600 per 15,000 units	2010/10/28	180,000,000	2010/05/25
62120	KBC Financial Products International Ltd.	恒生指數2010年11月歐式(現金計算)R類可贖回牛證D	0.250	17,700 per 15,000 units	18,200 per 15,000 units	2010/11/29	180,000,000	2010/05/25
62121	KBC Financial Products International Ltd.	恒生指數2010年9月歐式(現金計算)R類可贖回熊證W	0.250	20,500 per 12,000 units	20,000 per 12,000 units	2010/09/29	128,000,000	2010/05/25
62122	KBC Financial Products International Ltd.	恒生指數2010年9月歐式(現金計算)R類可贖回熊證X	0.250	20,900 per 10,000 units	20,400 per 10,000 units	2010/09/29	128,000,000	2010/05/25
62108	Macquarie Bank Ltd.	恒生指數2010年9月歐式(現金計算)R類可贖回熊證A	0.252	21,500 per 12,000 units	21,000 per 12,000 units	2010/09/29	200,000,000	2010/05/25
62125	荷蘭合作銀行	恒生指數2010年10月歐式(現金計算)R類可贖回牛證G	0.250	19,100 per 10,000 units	19,600 per 10,000 units	2010/10/28	200,000,000	2010/05/25
62129	荷蘭合作銀行	恒生指數2010年10月歐式(現金計算)R類可贖回熊證H	0.250	20,300 per 12,000 units	19,800 per 12,000 units	2010/10/28	200,000,000	2010/05/25
62130	荷蘭合作銀行	恒生指數2010年10月歐式(現金計算)R類可贖回熊證I	0.250	20,500 per 10,000 units	20,000 per 10,000 units	2010/10/28	200,000,000	2010/05/25
62109	The Royal Bank of Scotland N.V.	恒生指數2010年9月歐式(現金計算)R類可贖回熊證M	0.250	20,900 per 10,000 units	20,400 per 10,000 units	2010/09/29	250,000,000	2010/05/25
62106	SGA Societe Generale Acceptance N.V.	恒生指數2010年8月歐式(現金計算)R類可贖回熊證B	0.250	20,500 per 10,000 units	20,000 per 10,000 units	2010/08/30	300,000,000	2010/05/25
62105	SGA Societe Generale Acceptance N.V.	恒生指數2010年8月歐式(現金計算)R類可贖回熊證C	0.250	20,400 per 12,000 units	19,900 per 12,000 units	2010/08/30	300,000,000	2010/05/25
62104	SGA Societe Generale Acceptance N.V.	恒生指數2010年8月歐式(現金計算)R類可贖回熊證Q	0.250	20,300 per 15,000 units	19,800 per 15,000 units	2010/08/30	300,000,000	2010/05/25
62103	SGA Societe Generale Acceptance N.V.	恒生指數2010年8月歐式(現金計算)R類可贖回熊證S	0.250	20,200 per 10,000 units	19,700 per 10,000 units	2010/08/30	300,000,000	2010/05/25
62107	SGA Societe Generale Acceptance N.V.	恒生指數2010年8月歐式(現金計算)R類可贖回熊證Y	0.250	20,600 per 15,000 units	20,100 per 15,000 units	2010/08/30	300,000,000	2010/05/25
62094	SGA Societe Generale Acceptance N.V.	恒生指數2010年9月歐式(現金計算)R類可贖回熊證L	0.250	20,800 per 10,000 units	20,300 per 10,000 units	2010/09/29	300,000,000	2010/05/25
62093	SGA Societe Generale Acceptance N.V.	恒生指數2010年9月歐式(現金計算)R類可贖回熊證M	0.250	20,700 per 12,000 units	20,200 per 12,000 units	2010/09/29	300,000,000	2010/05/25
62110	瑞士銀行	中國銀行股份有限公司2010年11月歐式(現金計算)R類可贖回牛證A	0.250	3.180	3.680	2010/11/29	50,000,000	2010/05/25
62113	瑞士銀行	iShares 安碩富時A50中國指數2010年11月歐式(現金計算)R類可贖回熊證E	0.250	12.780	12.380	2010/11/15	100,000,000	2010/05/25
62095	瑞士銀行	恒生指數2010年9月歐式(現金計算)R類可贖回牛證Y	0.250	19,200 per 10,000 units	19,700 per 10,000 units	2010/09/29	200,000,000	2010/05/25
62096	瑞士銀行	恒生指數2010年12月歐式(現金計算)R類可贖回牛證L	0.250	19,500 per 15,000 units	20,000 per 15,000 units	2010/12/30	200,000,000	2010/05/25
62114	瑞士銀行	恒生指數2010年8月歐式(現金計算)R類可贖回熊證C	0.250	20,500 per 10,000 units	20,000 per 10,000 units	2010/08/30	200,000,000	2010/05/25
62115	瑞士銀行	恒生指數2010年9月歐式(現金計算)R類可贖回熊證M	0.250	20,300 per 12,000 units	19,800 per 12,000 units	2010/09/29	200,000,000	2010/05/25

## 新上市牛熊證(續)

股份代號	發行機構	牛熊證	發行價 (港元)	行使水平/ 每10單位 認購價(港元)	贖回水平/ 每10單位 認購價(港元)	到期日	上市時之 發行單位	上市日期
62116	瑞士銀行	恒生指數2010年10月歐式(現金計算)R類可贖回熊證Q	0.250	20,800 per 10,000 units	20,300 per 10,000 units	2010/10/28	200,000,000	2010/05/25
62112	瑞士銀行	中國平安保險(集團)股份有限公司2010年11月歐式(現金計算)R類可贖回熊證B0.250		79.88 per 100 units	73.88 per 100 units	2010/11/22	50,000,000	2010/05/25
62111	瑞士銀行	新鴻基地產發展有限公司2010年12月歐式(現金計算)R類可贖回牛證A	0.250	85.88 per 100 units	93.88 per 100 units	2010/12/06	50,000,000	2010/05/25
62132	BNP Paribas Arbitrage Issuance B.V.	恒生指數2010年11月歐式(現金計算)R類可贖回熊證F	0.250	20,800 per 15,000 units	20,300 per 15,000 units	2010/11/29	100,000,000	2010/05/26
62133	BNP Paribas Arbitrage Issuance B.V.	恒生指數2010年12月歐式(現金計算)R類可贖回熊證C	0.250	20,500 per 12,000 units	20,000 per 12,000 units	2010/12/30	100,000,000	2010/05/26
62145	Credit Suisse AG	恒生指數2010年9月歐式(現金計算)R類可贖回牛證E	0.250	19,300 per 22,000 units	19,800 per 22,000 units	2010/09/29	220,000,000	2010/05/26
62144	Credit Suisse AG	恒生指數2010年8月歐式(現金計算)R類可贖回熊證P	0.250	20,500 per 13,000 units	20,000 per 13,000 units	2010/08/30	195,000,000	2010/05/26
62134	德意志銀行	恒生指數2010年10月歐式(現金計算)R類可贖回熊證E	0.250	20,300 per 12,000 units	19,800 per 12,000 units	2010/10/28	300,000,000	2010/05/26
62146	KBC Financial Products International Ltd.	恒生指數2010年10月歐式(現金計算)R類可贖回牛證S	0.250	19,400 per 12,000 units	19,900 per 12,000 units	2010/10/28	128,000,000	2010/05/26
62128	Macquarie Bank Ltd.	恒生指數2010年9月歐式(現金計算)R類可贖回牛證B	0.250	18,200 per 12,000 units	18,800 per 12,000 units	2010/09/29	300,000,000	2010/05/26
62131	Macquarie Bank Ltd.	恒生指數2010年11月歐式(現金計算)R類可贖回牛證A	0.251	19,000 per 12,000 units	19,500 per 12,000 units	2010/11/29	200,000,000	2010/05/26
62147	荷蘭合作銀行	恒生指數2010年10月歐式(現金計算)R類可贖回牛證J	0.250	19,300 per 12,000 units	19,800 per 12,000 units	2010/10/28	200,000,000	2010/05/26
62138	瑞士銀行	比亞迪股份有限公司2010年11月歐式(現金計算)R類可贖回牛證A	0.250	43.88 per 100 units	48.88 per 100 units	2010/11/22	100,000,000	2010/05/26
62139	瑞士銀行	比亞迪股份有限公司2010年11月歐式(現金計算)R類可贖回牛證B	0.250	48.88 per 100 units	53.88 per 100 units	2010/11/08	100,000,000	2010/05/26
62140	瑞士銀行	中國移動有限公司2010年11月歐式(現金計算)R類可贖回牛證D	0.250	60.88 per 100 units	64.88 per 100 units	2010/11/29	100,000,000	2010/05/26
62142	瑞士銀行	恒生指數2010年8月歐式(現金計算)R類可贖回牛證P	0.250	19,100 per 12,000 units	19,600 per 12,000 units	2010/08/30	200,000,000	2010/05/26
62135	瑞士銀行	恒生指數2010年11月歐式(現金計算)R類可贖回牛證B	0.250	18,400 per 10,000 units	18,900 per 10,000 units	2010/11/29	200,000,000	2010/05/26
62143	瑞士銀行	恒生指數2010年11月歐式(現金計算)R類可贖回牛證E	0.250	19,400 per 10,000 units	19,900 per 10,000 units	2010/11/29	200,000,000	2010/05/26
62136	瑞士銀行	恒生指數2010年12月歐式(現金計算)R類可贖回牛證M	0.250	18,000 per 10,000 units	18,500 per 10,000 units	2010/12/30	200,000,000	2010/05/26
62137	瑞士銀行	恒生指數2011年2月歐式(現金計算)R類可贖回牛證A	0.250	17,300 per 38,000 units	17,800 per 38,000 units	2011/02/25	300,000,000	2010/05/26
62141	瑞士銀行	恒生指數2010年11月歐式(現金計算)R類可贖回熊證F	0.250	20,500 per 15,000 units	20,000 per 15,000 units	2010/11/29	200,000,000	2010/05/26
62148	中銀國際亞洲有限公司	恒生指數2010年9月歐式(現金計算)R類可贖回牛證A	0.250	18,100 per 15,000 units	18,600 per 15,000 units	2010/09/29	100,000,000	2010/05/27
62153	Credit Suisse AG	iShares 安碩富時A50中國指數2011年1月歐式(現金計算)R類可贖回牛證A	0.250	10.960	11.360	2011/01/24	100,000,000	2010/05/27
62163	Credit Suisse AG	iShares 安碩富時A50中國指數2010年9月歐式(現金計算)R類可贖回熊證F	0.250	12.700	12.300	2010/09/27	100,000,000	2010/05/27
62162	Credit Suisse AG	恒生指數2010年8月歐式(現金計算)R類可贖回熊證H	0.250	20,300 per 15,000 units	19,800 per 15,000 units	2010/08/30	195,000,000	2010/05/27
62157	德意志銀行	恒生指數2010年10月歐式(現金計算)R類可贖回牛證D	0.250	19,100 per 12,000 units	19,600 per 12,000 units	2010/10/28	300,000,000	2010/05/27
62158	德意志銀行	恒生指數2010年11月歐式(現金計算)R類可贖回熊證T	0.250	20,500 per 15,000 units	20,000 per 15,000 units	2010/11/29	300,000,000	2010/05/27
62165	德意志銀行	恒生指數2010年11月歐式(現金計算)R類可贖回熊證U	0.250	20,100 per 12,000 units	19,600 per 12,000 units	2010/11/29	300,000,000	2010/05/27
62155	香港上海匯豐銀行有限公司	恒生指數2010年11月歐式(現金計算)R類可贖回熊證D	0.250	20,300 per 12,000 units	19,800 per 12,000 units	2010/11/29	150,000,000	2010/05/27
62156	香港上海匯豐銀行有限公司	恒生指數2010年11月歐式(現金計算)R類可贖回熊證E	0.250	20,600 per 10,000 units	20,100 per 10,000 units	2010/11/29	120,000,000	2010/05/27
62159	KBC Financial Products International Ltd.	恒生指數2010年8月歐式(現金計算)R類可贖回熊證Y	0.250	20,100 per 10,000 units	19,600 per 10,000 units	2010/08/30	128,000,000	2010/05/27
62164	荷蘭合作銀行	恒生指數2010年10月歐式(現金計算)R類可贖回熊證K	0.250	20,100 per 10,000 units	19,600 per 10,000 units	2010/10/28	200,000,000	2010/05/27
62166	The Royal Bank of Scotland N.V.	中國遠洋控股股份有限公司2010年10月歐式(現金計算)R類可贖回牛證C	0.250	6.180	7.180	2010/10/18	80,000,000	2010/05/27
62167	The Royal Bank of Scotland N.V.	中國遠洋控股股份有限公司2010年10月歐式(現金計算)R類可贖回牛證D	0.250	6.880	7.880	2010/10/18	80,000,000	2010/05/27
62171	The Royal Bank of Scotland N.V.	中國遠洋控股股份有限公司2010年10月歐式(現金計算)R類可贖回熊證E	0.250	10.280	9.280	2010/10/18	80,000,000	2010/05/27
62172	The Royal Bank of Scotland N.V.	中國遠洋控股股份有限公司2010年10月歐式(現金計算)R類可贖回熊證F	0.250	10.980	9.980	2010/10/18	80,000,000	2010/05/27
62168	The Royal Bank of Scotland N.V.	恒生指數2010年10月歐式(現金計算)R類可贖回熊證J	0.250	20,700 per 13,000 units	20,200 per 13,000 units	2010/10/28	250,000,000	2010/05/27
62152	SGA Societe Generale Acceptance N.V.	恒生指數2010年8月歐式(現金計算)R類可贖回牛證D	0.250	19,400 per 15,000 units	19,900 per 15,000 units	2010/08/30	300,000,000	2010/05/27
62151	SGA Societe Generale Acceptance N.V.	恒生指數2010年8月歐式(現金計算)R類可贖回牛證R	0.250	19,300 per 10,000 units	19,800 per 10,000 units	2010/08/30	300,000,000	2010/05/27
62150	SGA Societe Generale Acceptance N.V.	恒生指數2010年8月歐式(現金計算)R類可贖回牛證T	0.250	19,200 per 12,000 units	19,700 per 12,000 units	2010/08/30	300,000,000	2010/05/27
62149	SGA Societe Generale Acceptance N.V.	恒生指數2010年8月歐式(現金計算)R類可贖回牛證U	0.250	19,100 per 15,000 units	19,600 per 15,000 units	2010/08/30	300,000,000	2010/05/27
62160	瑞士銀行	恒生中國企業指數2010年9月歐式(現金計算)R類可贖回熊證E	0.250	12,300 per 12,000 units	11,800 per 12,000 units	2010/09/29	100,000,000	2010/05/27
62154	瑞士銀行	恒生指數2010年12月歐式(現金計算)R類可贖回牛證N	0.250	19,300 per 38,000 units	19,800 per 38,000 units	2010/12/30	300,000,000	2010/05/27

## 新上市牛熊證(續)

股份代號	發行機構	牛熊證	發行價(港元)	行使水平/ 每10單位 認購價(港元)	贖回水平/ 每10單位 認購價(港元)	到期日	上市時之 發行單位	上市日期
62161	瑞士銀行	恒生指數2010年8月歐式(現金計算)R類可贖回牛證I	0.250	20,100 per 12,000 units	19,600 per 12,000 units	2010/08/30	200,000,000	2010/05/27
62173	Barclays Bank plc	恒生指數2010年10月歐式(現金計算)R類可贖回牛證A	0.155	18,300 per 10,000 units	18,800 per 10,000 units	2010/10/28	300,000,000	2010/05/28
62174	Barclays Bank plc	恒生指數2010年11月歐式(現金計算)R類可贖回牛證L	0.250	17,900 per 12,000 units	18,400 per 12,000 units	2010/11/29	300,000,000	2010/05/28
62175	Barclays Bank plc	恒生指數2010年11月歐式(現金計算)R類可贖回牛證M	0.250	18,100 per 12,000 units	18,600 per 12,000 units	2010/11/29	300,000,000	2010/05/28
62170	Barclays Bank plc	恒生指數2010年9月歐式(現金計算)R類可贖回牛證O	0.153	21,100 per 12,000 units	20,600 per 12,000 units	2010/09/29	300,000,000	2010/05/28
62169	Barclays Bank plc	恒生指數2010年11月歐式(現金計算)R類可贖回牛證K	0.250	20,900 per 12,000 units	20,400 per 12,000 units	2010/11/29	300,000,000	2010/05/28
62179	Credit Suisse AG	恒生指數2010年10月歐式(現金計算)R類可贖回牛證N	0.250	19,000 per 13,000 units	19,500 per 13,000 units	2010/10/28	195,000,000	2010/05/28
62190	Credit Suisse AG	恒生指數2010年8月歐式(現金計算)R類可贖回牛證C	0.250	20,000 per 22,000 units	19,500 per 22,000 units	2010/08/30	220,000,000	2010/05/28
62187	德意志銀行	恒生指數2010年10月歐式(現金計算)R類可贖回牛證K	0.250	18,900 per 12,000 units	19,400 per 12,000 units	2010/10/28	300,000,000	2010/05/28
62191	德意志銀行	恒生指數2010年10月歐式(現金計算)R類可贖回牛證J	0.250	20,000 per 12,000 units	19,500 per 12,000 units	2010/10/28	300,000,000	2010/05/28
62203	高盛結構產品(亞洲)有限公司	恒生指數2010年11月歐式(現金計算)R類可贖回牛證A	0.250	20,500 per 12,000 units	20,000 per 12,000 units	2010/11/29	200,000,000	2010/05/28
62204	高盛結構產品(亞洲)有限公司	恒生指數2010年11月歐式(現金計算)R類可贖回牛證B	0.250	20,800 per 15,000 units	20,300 per 15,000 units	2010/11/29	200,000,000	2010/05/28
62188	KBC Financial Products International Ltd.	恒生指數2010年10月歐式(現金計算)R類可贖回牛證T	0.250	18,800 per 12,000 units	19,300 per 12,000 units	2010/10/28	128,000,000	2010/05/28
62189	KBC Financial Products International Ltd.	恒生指數2010年10月歐式(現金計算)R類可贖回牛證U	0.250	18,900 per 10,000 units	19,400 per 10,000 units	2010/10/28	128,000,000	2010/05/28
62197	The Royal Bank of Scotland N.V.	比亞迪股份有限公司2010年10月歐式(現金計算)R類可贖回牛證A	0.250	46.08 per 100 units	51.08 per 100 units	2010/10/11	80,000,000	2010/05/28
62200	The Royal Bank of Scotland N.V.	比亞迪股份有限公司2010年10月歐式(現金計算)R類可贖回牛證B	0.250	74.12 per 100 units	69.12 per 100 units	2010/10/11	80,000,000	2010/05/28
62184	The Royal Bank of Scotland N.V.	恒生指數2010年9月歐式(現金計算)R類可贖回牛證I	0.250	11,350 per 60,000 units	10,950 per 60,000 units	2010/09/17	40,000,000	2010/05/28
62199	The Royal Bank of Scotland N.V.	恒生中國企業指數2010年9月歐式(現金計算)R類可贖回牛證H	0.250	12,100 per 10,000 units	11,600 per 10,000 units	2010/09/29	250,000,000	2010/05/28
62180	The Royal Bank of Scotland N.V.	恒生指數2010年9月歐式(現金計算)R類可贖回牛證E	0.250	9,100 per 1,000 units	9,500 per 1,000 units	2010/09/10	40,000,000	2010/05/28
62185	The Royal Bank of Scotland N.V.	恒生指數2010年9月歐式(現金計算)R類可贖回牛證F	0.250	11,400 per 1,000 units	11,000 per 1,000 units	2010/09/10	40,000,000	2010/05/28
62186	The Royal Bank of Scotland N.V.	恒生指數2010年9月歐式(現金計算)R類可贖回牛證G	0.250	10,900 per 1,000 units	10,500 per 1,000 units	2010/09/10	40,000,000	2010/05/28
62198	The Royal Bank of Scotland N.V.	騰訊控股有限公司2010年10月歐式(現金計算)R類可贖回牛證A	0.250	131.80 per 100 units	138.80 per 100 units	2010/10/18	80,000,000	2010/05/28
62201	The Royal Bank of Scotland N.V.	騰訊控股有限公司2010年10月歐式(現金計算)R類可贖回牛證B	0.250	170.80 per 100 units	163.80 per 100 units	2010/10/18	80,000,000	2010/05/28
62202	The Royal Bank of Scotland N.V.	騰訊控股有限公司2010年10月歐式(現金計算)R類可贖回牛證C	0.271	175.80 per 100 units	168.80 per 100 units	2010/10/18	80,000,000	2010/05/28
62192	瑞士銀行	香港交易及結算所有限公司2010年11月歐式(現金計算)R類可贖回牛證E	0.250	129.88 per 100 units	123.88 per 100 units	2010/11/15	100,000,000	2010/05/28
62176	瑞士銀行	匯豐控股有限公司2010年11月歐式(現金計算)R類可贖回牛證D	0.250	58.88 per 100 units	63.88 per 100 units	2010/11/22	100,000,000	2010/05/28
62193	瑞士銀行	匯豐控股有限公司2010年10月歐式(現金計算)R類可贖回牛證D	0.250	80.88 per 100 units	75.88 per 100 units	2010/10/11	100,000,000	2010/05/28
62195	瑞士銀行	恒生中國企業指數2010年11月歐式(現金計算)R類可贖回牛證C	0.250	12,000 per 20,000 units	11,500 per 20,000 units	2010/11/29	100,000,000	2010/05/28
62196	瑞士銀行	恒生指數2010年9月歐式(現金計算)R類可贖回牛證J	0.250	18,800 per 10,000 units	19,300 per 10,000 units	2010/09/29	200,000,000	2010/05/28
62177	瑞士銀行	恒生指數2010年11月歐式(現金計算)R類可贖回牛證G	0.250	19,000 per 15,000 units	19,500 per 15,000 units	2010/11/29	200,000,000	2010/05/28
62178	瑞士銀行	恒生指數2010年8月歐式(現金計算)R類可贖回牛證D	0.250	20,200 per 10,000 units	19,700 per 10,000 units	2010/08/30	200,000,000	2010/05/28
62194	瑞士銀行	騰訊控股有限公司2010年10月歐式(現金計算)R類可贖回牛證D	0.250	166.88 per 100 units	158.88 per 100 units	2010/10/25	100,000,000	2010/05/28
69297 <sup>a</sup>	Credit Suisse AG	恒生指數2010年7月歐式(現金計算)R類可贖回牛證D	0.068	18,200 per 15,000 units	18,700 per 15,000 units	2010/07/29	210,000,000	2010/05/28
61815 <sup>a</sup>	Credit Suisse AG	恒生指數2010年11月歐式(現金計算)R類可贖回牛證H	0.043	18,300 per 22,000 units	18,800 per 22,000 units	2010/11/29	275,000,000	2010/05/28
62210	Credit Suisse AG	恒生指數2010年11月歐式(現金計算)R類可贖回牛證M	0.250	18,800 per 22,000 units	19,300 per 22,000 units	2010/11/29	220,000,000	2010/05/31
62219	德意志銀行	中國移動有限公司2010年11月歐式(現金計算)R類可贖回牛證A	0.250	66.68 per 100 units	70.68 per 100 units	2010/11/01	150,000,000	2010/05/31
62222	德意志銀行	iShares 安碩富時A50中國指數2010年11月歐式(現金計算)R類可贖回牛證B	0.270	10.680	11.180	2010/11/15	150,000,000	2010/05/31
62220	德意志銀行	香港交易及結算所有限公司2010年11月歐式(現金計算)R類可贖回牛證A	0.270	136.18 per 100 units	130.18 per 100 units	2010/11/15	150,000,000	2010/05/31
62221	德意志銀行	匯豐控股有限公司2010年12月歐式(現金計算)R類可贖回牛證A	0.250	58.88 per 100 units	63.88 per 100 units	2010/12/06	150,000,000	2010/05/31
62209	德意志銀行	恒生指數2010年11月歐式(現金計算)R類可贖回牛證V	0.250	19,000 per 10,000 units	19,500 per 10,000 units	2010/11/29	300,000,000	2010/05/31
62213	The Royal Bank of Scotland N.V.	恒生指數2010年9月歐式(現金計算)R類可贖回牛證J	0.376	8,850 per 30,000 units	9,250 per 30,000 units	2010/09/17	40,000,000	2010/05/31
62214	The Royal Bank of Scotland N.V.	恒生指數2010年9月歐式(現金計算)R類可贖回牛證K	0.311	9,100 per 30,000 units	9,500 per 30,000 units	2010/09/17	40,000,000	2010/05/31
62205	SGA Societe Generale Acceptance N.V.	恒生指數2010年10月歐式(現金計算)R類可贖回牛證A	0.250	18,800 per 15,000 units	19,300 per 15,000 units	2010/10/28	300,000,000	2010/05/31

## 新上市牛熊證(續)

股份代號	發行機構	牛熊證	發行價(港元)	行使水平/ 每10單位 認購價(港元)	贖回水平/ 每10單位 認購價(港元)	到期日	上市時之 發行單位	上市日期
62206	SGA Societe Generale Acceptance N.V.	恒生指數2010年10月歐式(現金計算)R類可贖回牛證B	0.250	18,900 per 12,000 units	19,400 per 12,000 units	2010/10/28	300,000,000	2010/05/31
62207	SGA Societe Generale Acceptance N.V.	恒生指數2010年10月歐式(現金計算)R類可贖回牛證C	0.250	19,000 per 10,000 units	19,500 per 10,000 units	2010/10/28	300,000,000	2010/05/31
62208	SGA Societe Generale Acceptance N.V.	恒生指數2010年9月歐式(現金計算)R類可贖回牛證K	0.250	20,100 per 12,000 units	19,600 per 12,000 units	2010/09/29	300,000,000	2010/05/31
62216	瑞士銀行	iShares 安碩富時A50中國指數2010年11月歐式(現金計算)R類可贖回牛證F	0.250	11.480	11.880	2010/11/08	100,000,000	2010/05/31
62217	瑞士銀行	恒生指數2010年10月歐式(現金計算)R類可贖回牛證K	0.250	19,000 per 10,000 units	19,500 per 10,000 units	2010/10/28	200,000,000	2010/05/31
62218	瑞士銀行	恒生指數2010年11月歐式(現金計算)R類可贖回牛證J	0.250	18,900 per 12,000 units	19,400 per 12,000 units	2010/11/29	200,000,000	2010/05/31
62211	瑞士銀行	恒生指數2010年10月歐式(現金計算)R類可贖回牛證Y	0.250	20,400 per 10,000 units	19,900 per 10,000 units	2010/10/28	200,000,000	2010/05/31
62212	瑞士銀行	恒生指數2011年1月歐式(現金計算)R類可贖回牛證B	0.250	20,300 per 38,000 units	19,800 per 38,000 units	2011/01/28	300,000,000	2010/05/31
62215	瑞士銀行	騰訊控股有限公司2010年10月歐式(現金計算)R類可贖回牛證E	0.250	161.88 per 100 units	153.88 per 100 units	2010/10/18	100,000,000	2010/05/31
62056*	Credit Suisse AG	恒生指數2010年8月歐式(現金計算)R類可贖回牛證R	0.106	20,600 per 15,000 units	20,100 per 15,000 units	2010/08/30	195,000,000	2010/05/31
62296	BNP Paribas Arbitrage Issuance B.V.	恒生指數2010年11月歐式(現金計算)R類可贖回牛證G	0.250	16,700 per 11,000 units	17,200 per 11,000 units	2010/11/29	200,000,000	2010/06/01
62298	BNP Paribas Arbitrage Issuance B.V.	恒生指數2010年11月歐式(現金計算)R類可贖回牛證H	0.250	17,500 per 10,000 units	18,000 per 10,000 units	2010/11/29	200,000,000	2010/06/01
62299	BNP Paribas Arbitrage Issuance B.V.	恒生指數2010年12月歐式(現金計算)R類可贖回牛證D	0.250	17,100 per 10,000 units	17,600 per 10,000 units	2010/12/30	200,000,000	2010/06/01
62300	BNP Paribas Arbitrage Issuance B.V.	恒生指數2010年11月歐式(現金計算)R類可贖回牛證I	0.250	20,200 per 10,000 units	19,700 per 10,000 units	2010/11/29	100,000,000	2010/06/01
62301	BNP Paribas Arbitrage Issuance B.V.	恒生指數2010年12月歐式(現金計算)R類可贖回牛證E	0.250	19,900 per 11,000 units	19,400 per 11,000 units	2010/12/30	100,000,000	2010/06/01
62238	Credit Suisse AG	恒生指數2010年10月歐式(現金計算)R類可贖回牛證O	0.250	18,500 per 15,000 units	19,000 per 15,000 units	2010/10/28	195,000,000	2010/06/01
62233	Credit Suisse AG	恒生指數2010年9月歐式(現金計算)R類可贖回牛證I	0.250	19,500 per 22,000 units	19,000 per 22,000 units	2010/09/29	220,000,000	2010/06/01
62285	德意志銀行	恒生指數2010年9月歐式(現金計算)R類可贖回牛證Y	0.250	17,600 per 12,000 units	18,100 per 12,000 units	2010/09/29	300,000,000	2010/06/01
62232	德意志銀行	恒生指數2010年11月歐式(現金計算)R類可贖回牛證W	0.250	18,800 per 10,000 units	19,300 per 10,000 units	2010/11/29	300,000,000	2010/06/01
62240	德意志銀行	恒生指數2010年11月歐式(現金計算)R類可贖回牛證Y	0.250	18,600 per 12,000 units	19,100 per 12,000 units	2010/11/29	300,000,000	2010/06/01
62286	德意志銀行	恒生指數2010年11月歐式(現金計算)R類可贖回牛證Z	0.330	17,000 per 10,000 units	17,500 per 10,000 units	2010/11/29	300,000,000	2010/06/01
62287	德意志銀行	恒生指數2010年12月歐式(現金計算)R類可贖回牛證H	0.400	15,500 per 12,000 units	16,000 per 12,000 units	2010/12/30	300,000,000	2010/06/01
62288	德意志銀行	恒生指數2010年12月歐式(現金計算)R類可贖回牛證I	0.270	17,200 per 12,000 units	17,700 per 12,000 units	2010/12/30	300,000,000	2010/06/01
62289	德意志銀行	恒生指數2010年10月歐式(現金計算)R類可贖回牛證A	0.250	19,500 per 12,000 units	19,000 per 12,000 units	2010/10/28	300,000,000	2010/06/01
62235	德意志銀行	恒生指數2010年10月歐式(現金計算)R類可贖回牛證N	0.250	19,700 per 12,000 units	19,200 per 12,000 units	2010/10/28	300,000,000	2010/06/01
62236	德意志銀行	恒生指數2010年11月歐式(現金計算)R類可贖回牛證X	0.270	19,900 per 12,000 units	19,400 per 12,000 units	2010/11/29	300,000,000	2010/06/01
62290	高盛結構產品(亞洲)有限公司	恒生指數2010年11月歐式(現金計算)R類可贖回牛證C	0.250	16,200 per 12,000 units	16,700 per 12,000 units	2010/11/29	200,000,000	2010/06/01
62291	高盛結構產品(亞洲)有限公司	恒生指數2010年11月歐式(現金計算)R類可贖回牛證D	0.250	19,900 per 12,000 units	19,400 per 12,000 units	2010/11/29	200,000,000	2010/06/01
62292	高盛結構產品(亞洲)有限公司	恒生指數2010年11月歐式(現金計算)R類可贖回牛證E	0.250	20,200 per 15,000 units	19,700 per 15,000 units	2010/11/29	200,000,000	2010/06/01
62293	KBC Financial Products International Ltd.	恒生指數2010年9月歐式(現金計算)R類可贖回牛證Y	0.250	17,100 per 10,000 units	17,600 per 10,000 units	2010/09/29	128,000,000	2010/06/01
62239	KBC Financial Products International Ltd.	恒生指數2010年10月歐式(現金計算)R類可贖回牛證V	0.250	18,500 per 10,000 units	19,000 per 10,000 units	2010/10/28	128,000,000	2010/06/01
62297	KBC Financial Products International Ltd.	恒生指數2010年9月歐式(現金計算)R類可贖回牛證Z	0.250	19,700 per 10,000 units	19,200 per 10,000 units	2010/09/29	128,000,000	2010/06/01
62294	KBC Financial Products International Ltd.	恒生指數2010年10月歐式(現金計算)R類可贖回牛證W	0.250	19,900 per 12,000 units	19,400 per 12,000 units	2010/10/28	128,000,000	2010/06/01
62295	KBC Financial Products International Ltd.	恒生指數2010年10月歐式(現金計算)R類可贖回牛證X	0.250	20,300 per 15,000 units	19,800 per 15,000 units	2010/10/28	158,000,000	2010/06/01
62234	Macquarie Bank Ltd.	恒生指數2010年10月歐式(現金計算)R類可贖回牛證B	0.250	21,000 per 12,000 units	20,500 per 12,000 units	2010/10/28	200,000,000	2010/06/01
62241	荷蘭合作銀行	恒生指數2010年10月歐式(現金計算)R類可贖回牛證L	0.250	16,700 per 10,000 units	17,200 per 10,000 units	2010/10/28	200,000,000	2010/06/01
62242	荷蘭合作銀行	恒生指數2010年10月歐式(現金計算)R類可贖回牛證M	0.250	16,900 per 12,000 units	17,400 per 12,000 units	2010/10/28	200,000,000	2010/06/01
62246	荷蘭合作銀行	恒生指數2010年10月歐式(現金計算)R類可贖回牛證N	0.250	19,500 per 12,000 units	19,000 per 12,000 units	2010/10/28	200,000,000	2010/06/01
62247	荷蘭合作銀行	恒生指數2010年10月歐式(現金計算)R類可贖回牛證O	0.250	19,700 per 10,000 units	19,200 per 10,000 units	2010/10/28	200,000,000	2010/06/01
62248	荷蘭合作銀行	恒生指數2010年10月歐式(現金計算)R類可贖回牛證P	0.250	19,900 per 12,000 units	19,400 per 12,000 units	2010/10/28	200,000,000	2010/06/01
62223	The Royal Bank of Scotland N.V.	恒生指數2010年9月歐式(現金計算)R類可贖回牛證L	0.299	10,750 per 20,000 units	10,350 per 20,000 units	2010/09/17	40,000,000	2010/06/01
62224	The Royal Bank of Scotland N.V.	恒生指數2010年9月歐式(現金計算)R類可贖回牛證M	0.378	10,950 per 20,000 units	10,550 per 20,000 units	2010/09/17	40,000,000	2010/06/01
62225	The Royal Bank of Scotland N.V.	恒生指數2010年9月歐式(現金計算)R類可贖回牛證N	0.304	11,150 per 30,000 units	10,750 per 30,000 units	2010/09/17	40,000,000	2010/06/01

## 新上市牛熊證(續)

股份代號	發行機構	牛熊證	發行價 (港元)	行使水平/ 每10單位 認購價(港元)	贖回水平/ 每10單位 認購價(港元)	到期日	上市時之 發行單位	上市日期
62226	The Royal Bank of Scotland N.V.	恒生指數2010年9月歐式(現金計算)R類可贖回熊證O	0.357	11,350 per 30,000 units	10,950 per 30,000 units	2010/09/17	40,000,000	2010/06/01
62274	The Royal Bank of Scotland N.V.	恒生指數2010年10月歐式(現金計算)R類可贖回牛證K	0.250	17,300 per 13,000 units	17,800 per 13,000 units	2010/10/28	250,000,000	2010/06/01
62275	The Royal Bank of Scotland N.V.	恒生指數2010年10月歐式(現金計算)R類可贖回牛證L	0.251	17,500 per 10,000 units	18,000 per 10,000 units	2010/10/28	250,000,000	2010/06/01
62276	The Royal Bank of Scotland N.V.	恒生指數2010年10月歐式(現金計算)R類可贖回牛證M	0.250	17,700 per 13,000 units	18,200 per 13,000 units	2010/10/28	250,000,000	2010/06/01
62279	The Royal Bank of Scotland N.V.	恒生指數2010年10月歐式(現金計算)R類可贖回熊證N	0.251	20,100 per 10,000 units	19,600 per 10,000 units	2010/10/28	250,000,000	2010/06/01
62280	The Royal Bank of Scotland N.V.	恒生指數2010年10月歐式(現金計算)R類可贖回熊證O	0.251	20,300 per 13,000 units	19,800 per 13,000 units	2010/10/28	250,000,000	2010/06/01
62281	The Royal Bank of Scotland N.V.	恒生指數2010年10月歐式(現金計算)R類可贖回熊證P	0.251	20,500 per 13,000 units	20,000 per 13,000 units	2010/10/28	250,000,000	2010/06/01
62278	The Royal Bank of Scotland N.V.	恒生指數2010年9月歐式(現金計算)R類可贖回牛證H	0.250	8,600 per 1,000 units	9,000 per 1,000 units	2010/09/10	40,000,000	2010/06/01
62284	The Royal Bank of Scotland N.V.	恒生指數2010年9月歐式(現金計算)R類可贖回熊證I	0.251	10,400 per 1,000 units	10,000 per 1,000 units	2010/09/10	40,000,000	2010/06/01
62277	The Royal Bank of Scotland N.V.	騰訊控股有限公司2010年10月歐式(現金計算)R類可贖回牛證D	0.254	126.80 per 100 units	133.80 per 100 units	2010/10/18	80,000,000	2010/06/01
62282	The Royal Bank of Scotland N.V.	騰訊控股有限公司2010年10月歐式(現金計算)R類可贖回熊證E	0.252	160.80 per 100 units	153.80 per 100 units	2010/10/18	80,000,000	2010/06/01
62283	The Royal Bank of Scotland N.V.	騰訊控股有限公司2010年10月歐式(現金計算)R類可贖回熊證F	0.251	165.80 per 100 units	158.80 per 100 units	2010/10/18	80,000,000	2010/06/01
62243	瑞士銀行	中國移動有限公司2010年12月歐式(現金計算)R類可贖回牛證A	0.250	56.88 per 100 units	60.88 per 100 units	2010/12/13	100,000,000	2010/06/01
62261	瑞士銀行	中國移動有限公司2010年11月歐式(現金計算)R類可贖回熊證E	0.250	80.88 per 100 units	76.88 per 100 units	2010/11/29	100,000,000	2010/06/01
62260	瑞士銀行	中國人壽保險股份有限公司2010年10月歐式(現金計算)R類可贖回熊證J	0.250	34.880	33.880	2010/10/25	100,000,000	2010/06/01
62244	瑞士銀行	中國石油化工股份有限公司2010年11月歐式(現金計算)R類可贖回牛證A	0.250	4.980	5.380	2010/11/08	100,000,000	2010/06/01
62254	瑞士銀行	iShares 安碩富時A50中國指數2010年11月歐式(現金計算)R類可贖回牛證G	0.250	10.480	10.880	2010/11/29	100,000,000	2010/06/01
62245	瑞士銀行	香港交易及結算所有限公司2010年12月歐式(現金計算)R類可贖回牛證A	0.250	92.88 per 100 units	98.88 per 100 units	2010/12/13	100,000,000	2010/06/01
62249	瑞士銀行	香港交易及結算所有限公司2010年12月歐式(現金計算)R類可贖回牛證B	0.250	97.88 per 100 units	103.88 per 100 units	2010/12/06	100,000,000	2010/06/01
62250	瑞士銀行	匯豐控股有限公司2010年12月歐式(現金計算)R類可贖回牛證D	0.250	48.88 per 100 units	53.88 per 100 units	2010/12/13	100,000,000	2010/06/01
62262	瑞士銀行	匯豐控股有限公司2010年11月歐式(現金計算)R類可贖回熊證E	0.250	78.88 per 100 units	73.88 per 100 units	2010/11/01	100,000,000	2010/06/01
62255	瑞士銀行	恒生中國企業指數2010年10月歐式(現金計算)R類可贖回牛證G	0.250	9,800 per 12,000 units	10,300 per 12,000 units	2010/10/28	100,000,000	2010/06/01
62256	瑞士銀行	恒生中國企業指數2010年11月歐式(現金計算)R類可贖回牛證D	0.250	9,300 per 12,000 units	9,800 per 12,000 units	2010/11/29	100,000,000	2010/06/01
62257	瑞士銀行	恒生中國企業指數2010年12月歐式(現金計算)R類可贖回牛證B	0.250	9,000 per 20,000 units	9,500 per 20,000 units	2010/12/30	100,000,000	2010/06/01
62265	瑞士銀行	恒生中國企業指數2010年10月歐式(現金計算)R類可贖回熊證H	0.250	11,800 per 12,000 units	11,300 per 12,000 units	2010/10/28	100,000,000	2010/06/01
62237	瑞士銀行	恒生指數2010年9月歐式(現金計算)R類可贖回牛證U	0.250	18,500 per 10,000 units	19,000 per 10,000 units	2010/09/29	200,000,000	2010/06/01
62230	瑞士銀行	恒生指數2010年10月歐式(現金計算)R類可贖回牛證W	0.250	18,700 per 12,000 units	19,200 per 12,000 units	2010/10/28	200,000,000	2010/06/01
62258	瑞士銀行	恒生指數2010年11月歐式(現金計算)R類可贖回牛證H	0.280	16,200 per 10,000 units	16,700 per 10,000 units	2010/11/29	200,000,000	2010/06/01
62259	瑞士銀行	恒生指數2010年12月歐式(現金計算)R類可贖回牛證O	0.250	16,500 per 15,000 units	17,000 per 15,000 units	2010/12/30	200,000,000	2010/06/01
62231	瑞士銀行	恒生指數2011年1月歐式(現金計算)R類可贖回牛證C	0.250	18,800 per 38,000 units	19,300 per 38,000 units	2011/01/28	300,000,000	2010/06/01
62266	瑞士銀行	恒生指數2010年9月歐式(現金計算)R類可贖回熊證Q	0.250	19,800 per 10,000 units	19,300 per 10,000 units	2010/09/29	200,000,000	2010/06/01
62270	瑞士銀行	恒生指數2010年11月歐式(現金計算)R類可贖回熊證K	0.250	19,700 per 12,000 units	19,200 per 12,000 units	2010/11/29	200,000,000	2010/06/01
62269	瑞士銀行	恒生指數2010年11月歐式(現金計算)R類可贖回熊證N	0.250	19,500 per 15,000 units	19,000 per 15,000 units	2010/11/29	200,000,000	2010/06/01
62273	瑞士銀行	恒生指數2010年12月歐式(現金計算)R類可贖回熊證P	0.250	20,000 per 15,000 units	19,500 per 15,000 units	2010/12/30	200,000,000	2010/06/01
62251	瑞士銀行	中國工商銀行股份有限公司2010年11月歐式(現金計算)R類可贖回牛證A	0.250	4.480	4.880	2010/11/29	100,000,000	2010/06/01
62263	瑞士銀行	中國工商銀行股份有限公司2010年11月歐式(現金計算)R類可贖回熊證B	0.250	6.780	6.380	2010/11/22	100,000,000	2010/06/01
62252	瑞士銀行	騰訊控股有限公司2010年11月歐式(現金計算)R類可贖回牛證E	0.250	125.88 per 100 units	133.88 per 100 units	2010/11/29	100,000,000	2010/06/01
62253	瑞士銀行	騰訊控股有限公司2010年12月歐式(現金計算)R類可贖回牛證A	0.250	120.88 per 100 units	128.88 per 100 units	2010/12/06	100,000,000	2010/06/01
62264	瑞士銀行	騰訊控股有限公司2010年11月歐式(現金計算)R類可贖回熊證F	0.250	156.88 per 100 units	148.88 per 100 units	2010/11/18	100,000,000	2010/06/01
62322	Credit Suisse AG	恒生指數2010年9月歐式(現金計算)R類可贖回熊證J	0.250	19,800 per 15,000 units	19,300 per 15,000 units	2010/09/29	300,000,000	2010/06/02
62328	德意志銀行	恒生指數2010年10月歐式(現金計算)R類可贖回牛證R	0.250	18,500 per 12,000 units	19,000 per 12,000 units	2010/10/28	300,000,000	2010/06/02
62323	德意志銀行	恒生指數2010年12月歐式(現金計算)R類可贖回牛證J	0.250	16,400 per 40,000 units	17,000 per 40,000 units	2010/12/30	300,000,000	2010/06/02
62315	德意志銀行	恒生指數2010年11月歐式(現金計算)R類可贖回熊證C	0.250	19,600 per 15,000 units	19,100 per 15,000 units	2010/11/29	300,000,000	2010/06/02



## 新上市牛熊證(續)

股份代號	發行機構	牛熊證	發行價 (港元)	行使水平/ 每10單位 認購價(港元)	贖回水平/ 每10單位 認購價(港元)	到期日	上市時之 發行單位	上市日期
62327	德意志銀行	恒生指數2010年12月歐式(現金計算)R類可贖回熊證K	0.250	20,800 per 40,000 units	20,200 per 40,000 units	2010/12/30	300,000,000	2010/06/02
62308	香港上海匯豐銀行有限公司	中國人壽保險股份有限公司2010年12月歐式(現金計算)R類可贖回牛證A	0.250	27.38 per 100 units	28.38 per 100 units	2010/12/15	120,000,000	2010/06/02
62313	香港上海匯豐銀行有限公司	中國人壽保險股份有限公司2010年12月歐式(現金計算)R類可贖回熊證B	0.250	36.28 per 100 units	35.28 per 100 units	2010/12/15	120,000,000	2010/06/02
62309	香港上海匯豐銀行有限公司	中國神華能源股份有限公司2010年12月歐式(現金計算)R類可贖回牛證A	0.250	22.88 per 100 units	24.88 per 100 units	2010/12/15	120,000,000	2010/06/02
62314	香港上海匯豐銀行有限公司	中國神華能源股份有限公司2010年12月歐式(現金計算)R類可贖回熊證B	0.250	35.38 per 100 units	33.38 per 100 units	2010/12/15	120,000,000	2010/06/02
62311	香港上海匯豐銀行有限公司	恒生指數2010年12月歐式(現金計算)R類可贖回熊證A	0.250	19,500 per 12,000 units	19,000 per 12,000 units	2010/12/30	120,000,000	2010/06/02
62312	香港上海匯豐銀行有限公司	恒生指數2010年12月歐式(現金計算)R類可贖回熊證B	0.250	19,900 per 15,000 units	19,400 per 15,000 units	2010/12/30	120,000,000	2010/06/02
62310	香港上海匯豐銀行有限公司	中國工商銀行股份有限公司2010年12月歐式(現金計算)R類可贖回熊證A	0.250	6.580	6.180	2010/12/15	120,000,000	2010/06/02
62329	荷蘭合作銀行	恒生指數2010年11月歐式(現金計算)R類可贖回牛證A	0.250	18,500 per 10,000 units	19,000 per 10,000 units	2010/11/29	200,000,000	2010/06/02
62331	The Royal Bank of Scotland N.V.	中國神華能源股份有限公司2010年10月歐式(現金計算)R類可贖回牛證A	0.250	23.78 per 100 units	25.28 per 100 units	2010/10/18	80,000,000	2010/06/02
62332	The Royal Bank of Scotland N.V.	中國神華能源股份有限公司2010年10月歐式(現金計算)R類可贖回牛證B	0.252	25.28 per 100 units	26.78 per 100 units	2010/10/18	80,000,000	2010/06/02
62334	The Royal Bank of Scotland N.V.	中國神華能源股份有限公司2010年10月歐式(現金計算)R類可贖回熊證C	0.251	32.78 per 100 units	31.28 per 100 units	2010/10/18	80,000,000	2010/06/02
62335	The Royal Bank of Scotland N.V.	中國神華能源股份有限公司2010年10月歐式(現金計算)R類可贖回熊證D	0.251	34.28 per 100 units	32.78 per 100 units	2010/10/18	80,000,000	2010/06/02
62330	The Royal Bank of Scotland N.V.	香港交易及結算所有限公司2010年10月歐式(現金計算)R類可贖回牛證C	0.251	99.80 per 100 units	105.80 per 100 units	2010/10/11	80,000,000	2010/06/02
62333	The Royal Bank of Scotland N.V.	香港交易及結算所有限公司2010年10月歐式(現金計算)R類可贖回熊證D	0.250	131.80 per 100 units	125.80 per 100 units	2010/10/11	80,000,000	2010/06/02
62319	SGA Societe Generale Acceptance N.V.	恒生指數2010年10月歐式(現金計算)R類可贖回牛證J	0.250	18,500 per 15,000 units	19,000 per 15,000 units	2010/10/28	300,000,000	2010/06/02
62320	SGA Societe Generale Acceptance N.V.	恒生指數2010年10月歐式(現金計算)R類可贖回牛證K	0.250	18,600 per 12,000 units	19,100 per 12,000 units	2010/10/28	300,000,000	2010/06/02
62321	SGA Societe Generale Acceptance N.V.	恒生指數2010年10月歐式(現金計算)R類可贖回牛證L	0.250	18,700 per 10,000 units	19,200 per 10,000 units	2010/10/28	300,000,000	2010/06/02
62302	SGA Societe Generale Acceptance N.V.	恒生指數2010年10月歐式(現金計算)R類可贖回熊證D	0.250	19,500 per 12,000 units	19,000 per 12,000 units	2010/10/28	300,000,000	2010/06/02
62303	SGA Societe Generale Acceptance N.V.	恒生指數2010年10月歐式(現金計算)R類可贖回熊證E	0.250	19,600 per 10,000 units	19,100 per 10,000 units	2010/10/28	300,000,000	2010/06/02
62304	SGA Societe Generale Acceptance N.V.	恒生指數2010年10月歐式(現金計算)R類可贖回熊證F	0.250	19,700 per 15,000 units	19,200 per 15,000 units	2010/10/28	300,000,000	2010/06/02
62305	SGA Societe Generale Acceptance N.V.	恒生指數2010年10月歐式(現金計算)R類可贖回熊證G	0.250	19,800 per 12,000 units	19,300 per 12,000 units	2010/10/28	300,000,000	2010/06/02
62306	SGA Societe Generale Acceptance N.V.	恒生指數2010年10月歐式(現金計算)R類可贖回熊證H	0.250	19,900 per 10,000 units	19,400 per 10,000 units	2010/10/28	300,000,000	2010/06/02
62307	SGA Societe Generale Acceptance N.V.	恒生指數2010年10月歐式(現金計算)R類可贖回熊證I	0.250	20,000 per 15,000 units	19,500 per 15,000 units	2010/10/28	300,000,000	2010/06/02
62324	瑞士銀行	比亞迪股份有限公司2010年12月歐式(現金計算)R類可贖回牛證A	0.250	38.88 per 100 units	43.88 per 100 units	2010/12/06	100,000,000	2010/06/02
62325	瑞士銀行	恒生指數2010年11月歐式(現金計算)R類可贖回牛證P	0.250	18,500 per 15,000 units	19,000 per 15,000 units	2010/11/29	200,000,000	2010/06/02
62326	瑞士銀行	恒生指數2010年11月歐式(現金計算)R類可贖回牛證Q	0.250	18,600 per 10,000 units	19,100 per 10,000 units	2010/11/29	200,000,000	2010/06/02
62316	瑞士銀行	恒生指數2010年9月歐式(現金計算)R類可贖回熊證N	0.250	19,500 per 10,000 units	19,000 per 10,000 units	2010/09/29	200,000,000	2010/06/02
62317	瑞士銀行	恒生指數2010年12月歐式(現金計算)R類可贖回熊證Q	0.250	19,800 per 38,000 units	19,300 per 38,000 units	2010/12/30	300,000,000	2010/06/02
62318	瑞士銀行	恒生指數2010年12月歐式(現金計算)R類可贖回熊證R	0.250	19,900 per 12,000 units	19,400 per 12,000 units	2010/12/30	200,000,000	2010/06/02
62336	德意志銀行	恒生指數2010年10月歐式(現金計算)R類可贖回熊證T	0.250	19,800 per 15,000 units	19,300 per 15,000 units	2010/10/28	300,000,000	2010/06/03
62341	荷蘭合作銀行	恒生指數2010年11月歐式(現金計算)R類可贖回牛證B	0.250	18,700 per 12,000 units	19,200 per 12,000 units	2010/11/29	200,000,000	2010/06/03
62342	荷蘭合作銀行	恒生指數2010年11月歐式(現金計算)R類可贖回牛證C	0.250	18,900 per 10,000 units	19,400 per 10,000 units	2010/11/29	200,000,000	2010/06/03
62337	瑞士銀行	中國人壽保險股份有限公司2010年12月歐式(現金計算)R類可贖回牛證C	0.550	27.880	28.880	2010/12/13	100,000,000	2010/06/03
62338	瑞士銀行	中國石油化工股份有限公司2010年11月歐式(現金計算)R類可贖回牛證B	0.250	5.280	5.680	2010/11/22	100,000,000	2010/06/03
62340	瑞士銀行	恒生中國企業指數2010年11月歐式(現金計算)R類可贖回牛證E	0.250	10,300 per 12,000 units	10,800 per 12,000 units	2010/11/29	100,000,000	2010/06/03
62343	瑞士銀行	恒生指數2010年11月歐式(現金計算)R類可贖回熊證D	0.250	20,000 per 10,000 units	19,500 per 10,000 units	2010/11/29	200,000,000	2010/06/03
62339	瑞士銀行	中國工商銀行股份有限公司2010年11月歐式(現金計算)R類可贖回牛證C	0.250	4.780	5.180	2010/11/15	100,000,000	2010/06/03
62356	Credit Suisse AG	恒生指數2010年10月歐式(現金計算)R類可贖回牛證P	0.250	19,200 per 22,000 units	19,700 per 22,000 units	2010/10/28	330,000,000	2010/06/04
62365	Credit Suisse AG	恒生指數2010年10月歐式(現金計算)R類可贖回牛證Q	0.250	18,700 per 15,000 units	19,200 per 15,000 units	2010/10/28	300,000,000	2010/06/04
62348	Credit Suisse AG	恒生指數2010年9月歐式(現金計算)R類可贖回熊證C	0.250	20,000 per 15,000 units	19,500 per 15,000 units	2010/09/29	300,000,000	2010/06/04
62367	Credit Suisse AG	恒生指數2010年9月歐式(現金計算)R類可贖回熊證N	0.250	21,200 per 15,000 units	20,700 per 15,000 units	2010/09/29	300,000,000	2010/06/04
62355	Credit Suisse AG	恒生指數2010年9月歐式(現金計算)R類可贖回熊證O	0.250	20,300 per 22,000 units	19,800 per 22,000 units	2010/09/29	330,000,000	2010/06/04

## 新上市牛熊證(續)

股份代號	發行機構	牛熊證	發行價 (港元)	行使水平/ 每10單位 認購價(港元)	贖回水平/ 每10單位 認購價(港元)	到期日	上市時之 發行單位	上市日期
62366	Credit Suisse AG	恒生指數2010年9月歐式(現金計算)R類可贖回熊證P	0.250	20,900 per 15,000 units	20,400 per 15,000 units	2010/09/29	300,000,000	2010/06/04
62368	Credit Suisse AG	恒生指數2010年10月歐式(現金計算)R類可贖回熊證R	0.250	21,700 per 15,000 units	21,200 per 15,000 units	2010/10/28	300,000,000	2010/06/04
62369	Credit Suisse AG	恒生指數2010年10月歐式(現金計算)R類可贖回熊證S	0.250	22,200 per 15,000 units	21,700 per 15,000 units	2010/10/28	300,000,000	2010/06/04
62363	德意志銀行	中國人壽保險股份有限公司2010年11月歐式(現金計算)R類可贖回牛證A	0.430	30.680	31.680	2010/11/01	150,000,000	2010/06/04
62364	德意志銀行	中國人壽保險股份有限公司2010年11月歐式(現金計算)R類可贖回熊證B	0.840	41.680	40.680	2010/11/08	150,000,000	2010/06/04
62351	德意志銀行	恒生指數2010年9月歐式(現金計算)R類可贖回牛證T	0.250	19,200 per 12,000 units	19,700 per 12,000 units	2010/09/29	300,000,000	2010/06/04
62350	德意志銀行	恒生指數2010年9月歐式(現金計算)R類可贖回牛證W	0.290	18,700 per 12,000 units	19,200 per 12,000 units	2010/09/29	300,000,000	2010/06/04
62346	德意志銀行	恒生指數2010年10月歐式(現金計算)R類可贖回熊證W	0.250	20,000 per 15,000 units	19,500 per 15,000 units	2010/10/28	300,000,000	2010/06/04
62347	德意志銀行	恒生指數2010年11月歐式(現金計算)R類可贖回熊證E	0.270	20,200 per 12,000 units	19,700 per 12,000 units	2010/11/29	300,000,000	2010/06/04
62360	荷蘭合作銀行	恒生指數2010年11月歐式(現金計算)R類可贖回牛證D	0.250	19,100 per 12,000 units	19,600 per 12,000 units	2010/11/29	200,000,000	2010/06/04
62361	The Royal Bank of Scotland N.V.	恒生指數2010年10月歐式(現金計算)R類可贖回牛證Q	0.250	18,500 per 13,000 units	19,000 per 13,000 units	2010/10/28	250,000,000	2010/06/04
62362	The Royal Bank of Scotland N.V.	恒生指數2010年10月歐式(現金計算)R類可贖回牛證R	0.250	18,700 per 13,000 units	19,200 per 13,000 units	2010/10/28	250,000,000	2010/06/04
62345	SGA Societe Generale Acceptance N.V.	匯豐控股有限公司2010年9月歐式(現金計算)R類可贖回牛證A	0.250	56 per 100 units	60 per 100 units	2010/09/27	300,000,000	2010/06/04
62344	SGA Societe Generale Acceptance N.V.	恒生中國企業指數2010年9月歐式(現金計算)R類可贖回牛證F	0.250	9,000 per 12,000 units	9,500 per 12,000 units	2010/09/29	200,000,000	2010/06/04
62353	SGA Societe Generale Acceptance N.V.	恒生指數2010年10月歐式(現金計算)R類可贖回牛證M	0.250	19,100 per 15,000 units	19,600 per 15,000 units	2010/10/28	300,000,000	2010/06/04
62354	SGA Societe Generale Acceptance N.V.	恒生指數2010年10月歐式(現金計算)R類可贖回牛證N	0.250	19,200 per 12,000 units	19,700 per 12,000 units	2010/10/28	300,000,000	2010/06/04
62352	SGA Societe Generale Acceptance N.V.	恒生指數2010年9月歐式(現金計算)R類可贖回熊證Q	0.250	20,300 per 15,000 units	19,800 per 15,000 units	2010/09/29	300,000,000	2010/06/04
62358	瑞士銀行	中國人壽保險股份有限公司2010年10月歐式(現金計算)R類可贖回牛證K	0.250	31.880	32.880	2010/10/25	100,000,000	2010/06/04
62359	瑞士銀行	恒生指數2010年9月歐式(現金計算)R類可贖回牛證Y	0.250	19,200 per 10,000 units	19,700 per 10,000 units	2010/09/29	200,000,000	2010/06/04
62349	瑞士銀行	恒生指數2010年11月歐式(現金計算)R類可贖回熊證T	0.250	20,100 per 12,000 units	19,600 per 12,000 units	2010/11/29	200,000,000	2010/06/04
62357	瑞士銀行	騰訊控股有限公司2010年11月歐式(現金計算)R類可贖回牛證G	0.250	135.88 per 100 units	143.88 per 100 units	2010/11/18	100,000,000	2010/06/04
62372	Credit Suisse AG	中國移動有限公司2010年10月歐式(現金計算)R類可贖回牛證B	0.250	56 per 100 units	60 per 100 units	2010/10/25	100,000,000	2010/06/07
62377	Credit Suisse AG	中國移動有限公司2010年10月歐式(現金計算)R類可贖回熊證C	0.250	87 per 100 units	83 per 100 units	2010/10/25	100,000,000	2010/06/07
62378	Credit Suisse AG	中國移動有限公司2010年11月歐式(現金計算)R類可贖回熊證B	0.250	92 per 100 units	88 per 100 units	2010/11/22	100,000,000	2010/06/07
62376	Credit Suisse AG	iShares 安碩富時A50中國指數2010年9月歐式(現金計算)R類可贖回牛證G	0.270	9.600	10.000	2010/09/27	100,000,000	2010/06/07
62374	Credit Suisse AG	匯豐控股有限公司2010年10月歐式(現金計算)R類可贖回牛證B	0.250	60 per 100 units	65 per 100 units	2010/10/25	100,000,000	2010/06/07
62389	Credit Suisse AG	恒生指數2010年10月歐式(現金計算)R類可贖回牛證T	0.250	18,300 per 15,000 units	18,800 per 15,000 units	2010/10/28	300,000,000	2010/06/07
62373	Credit Suisse AG	恒生指數2010年11月歐式(現金計算)R類可贖回牛證N	0.250	18,600 per 13,000 units	19,100 per 13,000 units	2010/11/29	325,000,000	2010/06/07
62379	Credit Suisse AG	恒生指數2010年11月歐式(現金計算)R類可贖回牛證O	0.250	19,100 per 15,000 units	19,600 per 15,000 units	2010/11/29	300,000,000	2010/06/07
62395	德意志銀行	中國人壽保險股份有限公司2010年12月歐式(現金計算)R類可贖回熊證A	0.330	36.680	35.680	2010/12/06	150,000,000	2010/06/07
62396	德意志銀行	中國人壽保險股份有限公司2010年12月歐式(現金計算)R類可贖回熊證B	0.640	39.680	38.680	2010/12/06	150,000,000	2010/06/07
62381	德意志銀行	恒生指數2010年10月歐式(現金計算)R類可贖回牛證S	0.270	18,300 per 10,000 units	18,800 per 10,000 units	2010/10/28	300,000,000	2010/06/07
62371	德意志銀行	恒生指數2010年10月歐式(現金計算)R類可贖回牛證V	0.250	19,100 per 12,000 units	19,600 per 12,000 units	2010/10/28	300,000,000	2010/06/07
62380	德意志銀行	恒生指數2010年10月歐式(現金計算)R類可贖回牛證Z	0.250	18,200 per 12,000 units	18,700 per 12,000 units	2010/10/28	300,000,000	2010/06/07
62382	德意志銀行	恒生指數2010年12月歐式(現金計算)R類可贖回牛證L	0.290	17,800 per 12,000 units	18,300 per 12,000 units	2010/12/30	300,000,000	2010/06/07
62383	德意志銀行	恒生指數2010年12月歐式(現金計算)R類可贖回牛證M	0.310	17,900 per 10,000 units	18,400 per 10,000 units	2010/12/30	300,000,000	2010/06/07
62375	德意志銀行	恒生指數2010年10月歐式(現金計算)R類可贖回熊證X	0.250	20,300 per 12,000 units	19,800 per 12,000 units	2010/10/28	300,000,000	2010/06/07
62390	KBC Financial Products International Ltd.	恒生指數2010年9月歐式(現金計算)R類可贖回牛證H	0.250	19,200 per 10,000 units	19,700 per 10,000 units	2010/09/29	128,000,000	2010/06/07
62393	The Royal Bank of Scotland N.V.	香港交易及結算所有限公司2010年10月歐式(現金計算)R類可贖回牛證E	0.251	104.80 per 100 units	110.80 per 100 units	2010/10/11	80,000,000	2010/06/07
62394	The Royal Bank of Scotland N.V.	匯豐控股有限公司2010年10月歐式(現金計算)R類可贖回熊證E	0.250	83.88 per 100 units	77.88 per 100 units	2010/10/15	80,000,000	2010/06/07
62370	SGA Societe Generale Acceptance N.V.	恒生指數2010年10月歐式(現金計算)R類可贖回熊證O	0.250	20,400 per 12,000 units	19,900 per 12,000 units	2010/10/28	300,000,000	2010/06/07
62391	瑞士銀行	中國人壽保險股份有限公司2010年12月歐式(現金計算)R類可贖回牛證D	0.445	29.880	30.880	2010/12/06	100,000,000	2010/06/07
62384	瑞士銀行	中國海洋石油有限公司2010年12月歐式(現金計算)R類可贖回牛證D	0.250	10.080	10.880	2010/12/13	100,000,000	2010/06/07

## 新上市牛熊證(續)

股份代號	發行機構	牛熊證	發行價 (港元)	行使水平/ 每10單位 認購價(港元)	贖回水平/ 每10單位 認購價(港元)	到期日	上市時之 發行單位	上市日期
62388	瑞士銀行	中國海洋石油有限公司2a010年12月歐式(現金計算)R類可贖回熊證E	0.250	14,680	13,880	2010/12/06	100,000,000	2010/06/07
62385	瑞士銀行	iShares 安碩富時A50中國指數2010年12月歐式(現金計算)R類可贖回牛證A	0.250	9,980	10,380	2010/12/28	100,000,000	2010/06/07
62386	瑞士銀行	恒生中國企業指數2010年10月歐式(現金計算)R類可贖回牛證I	0.250	10,500 per 20,000 units	11,000 per 20,000 units	2010/10/28	100,000,000	2010/06/07
62387	瑞士銀行	恒生指數2010年12月歐式(現金計算)R類可贖回牛證S	0.250	19,100 per 12,000 units	19,600 per 12,000 units	2010/12/30	200,000,000	2010/06/07
62392	瑞士銀行	恒生指數2010年12月歐式(現金計算)R類可贖回熊證T	0.250	20,300 per 12,000 units	19,800 per 12,000 units	2010/12/30	200,000,000	2010/06/07
62397	Credit Suisse AG	恒生指數2010年9月歐式(現金計算)R類可贖回熊證L	0.250	21,300 per 38,000 units	20,800 per 38,000 units	2010/09/29	304,000,000	2010/06/08
62410	德意志銀行	恒生指數2010年11月歐式(現金計算)R類可贖回熊證I	0.250	20,100 per 12,000 units	19,600 per 12,000 units	2010/11/29	300,000,000	2010/06/08
62399	JP Morgan Structured Products / JP Morgan Int'l Derivatives#	恒生指數2010年10月歐式(現金計算)R類可贖回牛證A	0.250	18,100 per 10,000 units	18,600 per 10,000 units	2010/10/28	200,000,000	2010/06/08
62400	JP Morgan Structured Products / JP Morgan Int'l Derivatives#	恒生指數2010年10月歐式(現金計算)R類可贖回牛證B	0.250	18,800 per 8,000 units	19,300 per 8,000 units	2010/10/28	200,000,000	2010/06/08
62403	JP Morgan Structured Products / JP Morgan Int'l Derivatives#	恒生指數2010年10月歐式(現金計算)R類可贖回熊證C	0.250	20,500 per 8,000 units	20,000 per 8,000 units	2010/10/28	200,000,000	2010/06/08
62404	JP Morgan Structured Products / JP Morgan Int'l Derivatives#	恒生指數2010年10月歐式(現金計算)R類可贖回熊證D	0.250	21,300 per 10,000 units	20,800 per 10,000 units	2010/10/28	200,000,000	2010/06/08
62406	KBC Financial Products International Ltd.	恒生指數2010年10月歐式(現金計算)R類可贖回熊證Y	0.250	20,300 per 15,000 units	19,800 per 15,000 units	2010/10/28	158,000,000	2010/06/08
62407	KBC Financial Products International Ltd.	恒生指數2010年11月歐式(現金計算)R類可贖回熊證E	0.250	20,000 per 12,000 units	19,500 per 12,000 units	2010/11/29	128,000,000	2010/06/08
62398	Macquarie Bank Ltd.	恒生指數2010年10月歐式(現金計算)R類可贖回牛證C	0.251	17,600 per 12,000 units	18,200 per 12,000 units	2010/10/28	250,000,000	2010/06/08
62408	荷蘭合作銀行	恒生指數2010年11月歐式(現金計算)R類可贖回熊證E	0.250	21,100 per 10,000 units	19,600 per 10,000 units	2010/11/29	200,000,000	2010/06/08
62409	荷蘭合作銀行	恒生指數2010年11月歐式(現金計算)R類可贖回熊證F	0.250	21,300 per 12,000 units	19,800 per 12,000 units	2010/11/29	200,000,000	2010/06/08
62401	瑞士銀行	恒生指數2010年10月歐式(現金計算)R類可贖回牛證O	0.250	19,000 per 10,000 units	19,500 per 10,000 units	2010/10/28	200,000,000	2010/06/08
62402	瑞士銀行	恒生指數2010年9月歐式(現金計算)R類可贖回熊證M	0.250	20,200 per 10,000 units	19,700 per 10,000 units	2010/09/29	200,000,000	2010/06/08
62405	瑞士銀行	恒生指數2010年12月歐式(現金計算)R類可贖回熊證U	0.250	20,000 per 15,000 units	19,500 per 15,000 units	2010/12/30	200,000,000	2010/06/08
62076*	Credit Suisse AG	恒生指數2010年8月歐式(現金計算)R類可贖回熊證S	0.103	21,000 per 13,000 units	20,500 per 13,000 units	2010/08/30	195,000,000	2010/06/08
62414	德意志銀行	恒生指數2010年10月歐式(現金計算)R類可贖回牛證G	0.250	18,900 per 12,000 units	19,400 per 12,000 units	2010/10/28	300,000,000	2010/06/09
62411	SGA Societe Generale Acceptance N.V.	恒生指數2010年10月歐式(現金計算)R類可贖回熊證P	0.250	20,100 per 12,000 units	19,600 per 12,000 units	2010/10/28	300,000,000	2010/06/09
62412	SGA Societe Generale Acceptance N.V.	恒生指數2010年10月歐式(現金計算)R類可贖回熊證Q	0.250	20,200 per 10,000 units	19,700 per 10,000 units	2010/10/28	300,000,000	2010/06/09
62413	瑞士銀行	恒生指數2010年11月歐式(現金計算)R類可贖回牛證V	0.250	18,900 per 12,000 units	19,400 per 12,000 units	2010/11/29	200,000,000	2010/06/09
62418	瑞士銀行	恒生指數2011年1月歐式(現金計算)R類可贖回熊證D	0.250	20,300 per 38,000 units	19,800 per 38,000 units	2011/01/28	300,000,000	2010/06/09
62430	BNP Paribas Arbitrage Issuance B.V.	恒生指數2010年11月歐式(現金計算)R類可贖回牛證J	0.250	18,500 per 15,000 units	19,000 per 15,000 units	2010/11/29	100,000,000	2010/06/10
62431	BNP Paribas Arbitrage Issuance B.V.	恒生指數2010年11月歐式(現金計算)R類可贖回牛證K	0.250	18,800 per 12,000 units	19,300 per 12,000 units	2010/11/29	100,000,000	2010/06/10
62422	Credit Suisse AG	匯豐控股有限公司2010年9月歐式(現金計算)R類可贖回牛證E	0.250	65 per 100 units	70 per 100 units	2010/09/27	100,000,000	2010/06/10
62420	Credit Suisse AG	恒生指數2010年10月歐式(現金計算)R類可贖回牛證U	0.250	19,000 per 15,000 units	19,500 per 15,000 units	2010/10/28	300,000,000	2010/06/10
62421	Credit Suisse AG	恒生指數2010年10月歐式(現金計算)R類可贖回牛證V	0.250	19,300 per 22,000 units	19,800 per 22,000 units	2010/10/28	330,000,000	2010/06/10
62427	荷蘭合作銀行	恒生指數2010年11月歐式(現金計算)R類可贖回牛證G	0.250	19,100 per 12,000 units	19,600 per 12,000 units	2010/11/29	200,000,000	2010/06/10
62424	瑞士銀行	恒生指數2010年11月歐式(現金計算)R類可贖回牛證U	0.250	19,300 per 12,000 units	19,800 per 12,000 units	2010/11/29	200,000,000	2010/06/10
62423	瑞士銀行	恒生指數2010年11月歐式(現金計算)R類可贖回牛證X	0.250	18,200 per 10,000 units	18,700 per 10,000 units	2010/11/29	200,000,000	2010/06/10
62425	瑞士銀行	恒生指數2010年12月歐式(現金計算)R類可贖回牛證V	0.250	18,100 per 12,000 units	18,600 per 12,000 units	2010/12/30	200,000,000	2010/06/10
62426	瑞士銀行	恒生指數2010年12月歐式(現金計算)R類可贖回牛證W	0.250	19,000 per 15,000 units	19,500 per 15,000 units	2010/12/30	200,000,000	2010/06/10
62419	瑞士銀行	恒生指數2010年10月歐式(現金計算)R類可贖回熊證K	0.250	20,000 per 10,000 units	19,500 per 10,000 units	2010/10/28	200,000,000	2010/06/10
62428	瑞士銀行	恒生指數2010年11月歐式(現金計算)R類可贖回熊證Z	0.250	22,200 per 10,000 units	21,700 per 10,000 units	2010/11/29	200,000,000	2010/06/10
62429	瑞士銀行	恒生指數2010年12月歐式(現金計算)R類可贖回熊證X	0.260	22,400 per 10,000 units	21,900 per 10,000 units	2010/12/30	200,000,000	2010/06/10
62438	Credit Suisse AG	恒生指數2010年9月歐式(現金計算)R類可贖回熊證Q	0.250	20,300 per 22,000 units	19,800 per 22,000 units	2010/09/29	330,000,000	2010/06/11
62436	德意志銀行	恒生指數2010年11月歐式(現金計算)R類可贖回牛證H	0.250	19,200 per 12,000 units	19,700 per 12,000 units	2010/11/29	300,000,000	2010/06/11
62432	SGA Societe Generale Acceptance N.V.	恒生指數2010年10月歐式(現金計算)R類可贖回牛證R	0.250	18,900 per 12,000 units	19,400 per 12,000 units	2010/10/28	300,000,000	2010/06/11
62434	SGA Societe Generale Acceptance N.V.	恒生指數2010年10月歐式(現金計算)R類可贖回牛證S	0.250	19,000 per 10,000 units	19,500 per 10,000 units	2010/10/28	300,000,000	2010/06/11
62437	SGA Societe Generale Acceptance N.V.	恒生指數2010年10月歐式(現金計算)R類可贖回牛證T	0.250	19,200 per 12,000 units	19,700 per 12,000 units	2010/10/28	300,000,000	2010/06/11

## 新上市牛熊證(續)

股份代號	發行機構	牛熊證	發行價 (港元)	行使水平/ 每10單位 認購價(港元)	贖回水平/ 每10單位 認購價(港元)	到期日	上市時之 發行單位	上市日期
62435	瑞士銀行	恒生指數2010年9月歐式(現金計算)R類可贖回牛證Q	0.250	19,200 per 10,000 units	19,700 per 10,000 units	2010/09/29	200,000,000	2010/06/11
62439	瑞士銀行	恒生指數2011年1月歐式(現金計算)R類可贖回牛證E	0.250	17,500 per 10,000 units	18,000 per 10,000 units	2011/01/28	200,000,000	2010/06/11
62440	瑞士銀行	恒生指數2011年2月歐式(現金計算)R類可贖回牛證B	0.250	17,300 per 12,000 units	17,800 per 12,000 units	2011/02/25	200,000,000	2010/06/11
62443	瑞士銀行	恒生指數2011年1月歐式(現金計算)R類可贖回牛證F	0.310	22,800 per 10,000 units	22,300 per 10,000 units	2011/01/28	200,000,000	2010/06/11
62441	瑞士銀行	恒生指數2011年9月歐式(現金計算)R類可贖回牛證A	0.250	23,000 per 15,000 units	22,500 per 15,000 units	2011/03/30	200,000,000	2010/06/11
62451	Credit Suisse AG	恒生指數2010年11月歐式(現金計算)R類可贖回牛證P	0.250	19,200 per 22,000 units	19,700 per 22,000 units	2010/11/29	330,000,000	2010/06/14
62452	Credit Suisse AG	恒生指數2010年9月歐式(現金計算)R類可贖回牛證K	0.250	19,900 per 22,000 units	19,400 per 22,000 units	2010/09/29	330,000,000	2010/06/14
62453	Credit Suisse AG	恒生指數2010年9月歐式(現金計算)R類可贖回牛證R	0.250	20,200 per 15,000 units	19,700 per 15,000 units	2010/09/29	300,000,000	2010/06/14
62461	德意志銀行	中國海洋石油有限公司2010年11月歐式(現金計算)R類可贖回牛證A	0.250	10.680	11.280	2010/11/22	150,000,000	2010/06/14
62462	德意志銀行	香港交易及結算所有限公司2010年11月歐式(現金計算)R類可贖回牛證B	0.250	102.18 per 100 units	108.18 per 100 units	2010/11/22	150,000,000	2010/06/14
62466	德意志銀行	匯豐控股有限公司2010年12月歐式(現金計算)R類可贖回牛證B	0.250	84.88 per 100 units	79.88 per 100 units	2010/12/06	150,000,000	2010/06/14
62446	德意志銀行	恒生指數2010年10月歐式(現金計算)R類可贖回牛證C	0.250	19,100 per 12,000 units	19,600 per 12,000 units	2010/10/28	300,000,000	2010/06/14
62457	德意志銀行	恒生指數2010年10月歐式(現金計算)R類可贖回牛證H	0.250	19,900 per 12,000 units	19,400 per 12,000 units	2010/10/28	300,000,000	2010/06/14
62458	德意志銀行	恒生指數2010年11月歐式(現金計算)R類可贖回牛證L	0.260	20,200 per 15,000 units	19,700 per 15,000 units	2010/11/29	300,000,000	2010/06/14
62467	高盛結構產品(亞洲)有限公司	恒生指數2010年12月歐式(現金計算)R類可贖回牛證A	0.250	20,200 per 15,000 units	19,700 per 15,000 units	2010/12/30	200,000,000	2010/06/14
62445	香港上海匯豐銀行有限公司	iShares 安碩富時A50中國指數2010年12月歐式(現金計算)R類可贖回牛證A	0.250	10.900	11.280	2010/12/20	150,000,000	2010/06/14
62444	香港上海匯豐銀行有限公司	恒生指數2010年12月歐式(現金計算)R類可贖回牛證C	0.250	17,700 per 32,000 units	18,200 per 32,000 units	2010/12/30	150,000,000	2010/06/14
62448	香港上海匯豐銀行有限公司	恒生指數2010年12月歐式(現金計算)R類可贖回牛證D	0.250	20,300 per 12,000 units	19,800 per 12,000 units	2010/12/30	150,000,000	2010/06/14
62449	香港上海匯豐銀行有限公司	恒生指數2010年12月歐式(現金計算)R類可贖回牛證E	0.250	23,400 per 38,000 units	22,900 per 38,000 units	2010/12/30	150,000,000	2010/06/14
62468	荷蘭合作銀行	恒生指數2010年11月歐式(現金計算)R類可贖回牛證H	0.250	18,000 per 12,000 units	18,500 per 12,000 units	2010/11/29	200,000,000	2010/06/14
62469	荷蘭合作銀行	恒生指數2010年11月歐式(現金計算)R類可贖回牛證I	0.250	18,200 per 12,000 units	18,700 per 12,000 units	2010/11/29	200,000,000	2010/06/14
62473	荷蘭合作銀行	恒生指數2010年11月歐式(現金計算)R類可贖回牛證J	0.250	19,900 per 10,000 units	19,400 per 10,000 units	2010/11/29	200,000,000	2010/06/14
62474	荷蘭合作銀行	恒生指數2010年11月歐式(現金計算)R類可贖回牛證K	0.250	20,600 per 12,000 units	20,100 per 12,000 units	2010/11/29	200,000,000	2010/06/14
62475	荷蘭合作銀行	恒生指數2010年11月歐式(現金計算)R類可贖回牛證L	0.250	20,800 per 12,000 units	20,300 per 12,000 units	2010/11/29	200,000,000	2010/06/14
62454	SGA Societe Generale Acceptance N.V.	恒生指數2010年10月歐式(現金計算)R類可贖回牛證V	0.250	18,800 per 15,000 units	19,300 per 15,000 units	2010/10/28	300,000,000	2010/06/14
62442	SGA Societe Generale Acceptance N.V.	恒生指數2010年10月歐式(現金計算)R類可贖回牛證U	0.250	20,300 per 15,000 units	19,800 per 15,000 units	2010/10/28	300,000,000	2010/06/14
62455	SGA Societe Generale Acceptance N.V.	恒生指數2010年10月歐式(現金計算)R類可贖回牛證W	0.250	19,900 per 10,000 units	19,400 per 10,000 units	2010/10/28	300,000,000	2010/06/14
62456	SGA Societe Generale Acceptance N.V.	恒生指數2010年10月歐式(現金計算)R類可贖回牛證X	0.250	20,000 per 15,000 units	19,500 per 15,000 units	2010/10/28	300,000,000	2010/06/14
62459	瑞士銀行	恒生指數2010年9月歐式(現金計算)R類可贖回牛證N	0.250	18,400 per 22,000 units	18,900 per 22,000 units	2010/09/29	200,000,000	2010/06/14
62460	瑞士銀行	恒生指數2010年11月歐式(現金計算)R類可贖回牛證E	0.250	18,000 per 22,000 units	18,500 per 22,000 units	2010/11/29	200,000,000	2010/06/14
62447	瑞士銀行	恒生指數2010年12月歐式(現金計算)R類可贖回牛證Y	0.250	19,100 per 12,000 units	19,600 per 12,000 units	2010/12/30	200,000,000	2010/06/14
62450	瑞士銀行	恒生指數2011年1月歐式(現金計算)R類可贖回牛證G	0.250	18,800 per 38,000 units	19,300 per 38,000 units	2011/01/28	300,000,000	2010/06/14
62463	瑞士銀行	恒生指數2010年9月歐式(現金計算)R類可贖回牛證Y	0.250	20,700 per 22,000 units	20,200 per 22,000 units	2010/09/29	200,000,000	2010/06/14
62465	瑞士銀行	恒生指數2010年11月歐式(現金計算)R類可贖回牛證K	0.250	21,000 per 22,000 units	20,500 per 22,000 units	2010/11/29	200,000,000	2010/06/14
62464	瑞士銀行	恒生指數2010年11月歐式(現金計算)R類可贖回牛證N	0.250	19,900 per 12,000 units	19,400 per 12,000 units	2010/11/29	200,000,000	2010/06/14
62472	Credit Suisse AG	恒生指數2010年11月歐式(現金計算)R類可贖回牛證Q	0.250	17,600 per 15,000 units	18,100 per 15,000 units	2010/11/29	300,000,000	2010/06/15
62470	Credit Suisse AG	恒生指數2010年9月歐式(現金計算)R類可贖回牛證S	0.250	20,000 per 15,000 units	19,500 per 15,000 units	2010/09/29	300,000,000	2010/06/15
62471	Credit Suisse AG	恒生指數2010年9月歐式(現金計算)R類可贖回牛證W	0.250	20,400 per 15,000 units	19,900 per 15,000 units	2010/09/29	300,000,000	2010/06/15
62483	KBC Financial Products International Ltd.	恒生指數2010年10月歐式(現金計算)R類可贖回牛證I	0.250	18,900 per 10,000 units	19,400 per 10,000 units	2010/10/28	128,000,000	2010/06/15
62482	KBC Financial Products International Ltd.	恒生指數2010年10月歐式(現金計算)R類可贖回牛證Z	0.250	18,700 per 12,000 units	19,200 per 12,000 units	2010/10/28	128,000,000	2010/06/15
62484	荷蘭合作銀行	恒生指數2010年11月歐式(現金計算)R類可贖回牛證M	0.250	18,400 per 12,000 units	18,900 per 12,000 units	2010/11/29	200,000,000	2010/06/15
62485	荷蘭合作銀行	恒生指數2010年11月歐式(現金計算)R類可贖回牛證N	0.250	18,900 per 10,000 units	19,400 per 10,000 units	2010/11/29	200,000,000	2010/06/15
62478	The Royal Bank of Scotland N.V.	中國海洋石油有限公司2010年10月歐式(現金計算)R類可贖回牛證G	0.250	9.580	8.580	2010/10/18	80,000,000	2010/06/15

## 新上市牛熊證(續)

股份代號	發行機構	牛熊證	發行價 (港元)	行使水平/ 每10單位 認購價(港元)	贖回水平/ 每10單位 認購價(港元)	到期日	上市時之 發行單位	上市日期
62479	The Royal Bank of Scotland N.V.	恒生指數2010年9月歐式(現金計算)R類可贖回牛證P	0.252	10,550 per 30,000 units	10,150 per 30,000 units	2010/09/17	40,000,000	2010/06/15
62481	瑞士銀行	恒生指數2010年9月歐式(現金計算)R類可贖回牛證J	0.250	18,800 per 10,000 units	19,300 per 10,000 units	2010/09/29	200,000,000	2010/06/15
62477	瑞士銀行	恒生指數2010年10月歐式(現金計算)R類可贖回牛證O	0.250	20,100 per 12,000 units	19,600 per 12,000 units	2010/10/28	200,000,000	2010/06/15
62480	瑞士銀行	恒生指數2010年12月歐式(現金計算)R類可贖回牛證Z	0.250	20,000 per 15,000 units	19,500 per 15,000 units	2010/12/30	200,000,000	2010/06/15
62476	瑞士銀行	騰訊控股有限公司2010年11月歐式(現金計算)R類可贖回牛證H	0.250	161.88 per 100 units	153.88 per 100 units	2010/11/01	100,000,000	2010/06/15
62127*	Credit Suisse AG	恒生指數2010年8月歐式(現金計算)R類可贖回牛證T	0.058	20,800 per 22,000 units	20,300 per 22,000 units	2010/08/30	220,000,000	2010/06/15
62492	Credit Suisse AG	恒生指數2010年10月歐式(現金計算)R類可贖回牛證W	0.250	19,100 per 13,000 units	19,600 per 13,000 units	2010/10/28	325,000,000	2010/06/17
62491	Credit Suisse AG	恒生指數2010年9月歐式(現金計算)R類可贖回牛證V	0.250	20,100 per 13,000 units	19,600 per 13,000 units	2010/09/29	325,000,000	2010/06/17
62490	德意志銀行	恒生指數2010年10月歐式(現金計算)R類可贖回牛證B	0.250	18,900 per 10,000 units	19,400 per 10,000 units	2010/10/28	300,000,000	2010/06/17
62500	德意志銀行	騰訊控股有限公司2010年12月歐式(現金計算)R類可贖回牛證A	0.250	120 per 100 units	128 per 100 units	2010/12/06	150,000,000	2010/06/17
62495	KBC Financial Products International Ltd.	恒生指數2010年10月歐式(現金計算)R類可贖回牛證P	0.250	19,100 per 10,000 units	19,600 per 10,000 units	2010/10/28	128,000,000	2010/06/17
62496	The Royal Bank of Scotland N.V.	騰訊控股有限公司2010年10月歐式(現金計算)R類可贖回牛證G	0.250	116.80 per 100 units	123.80 per 100 units	2010/10/18	80,000,000	2010/06/17
62497	The Royal Bank of Scotland N.V.	騰訊控股有限公司2010年10月歐式(現金計算)R類可贖回牛證H	0.250	121.80 per 100 units	128.80 per 100 units	2010/10/18	80,000,000	2010/06/17
62499	The Royal Bank of Scotland N.V.	騰訊控股有限公司2010年10月歐式(現金計算)R類可贖回牛證I	0.250	160.80 per 100 units	153.80 per 100 units	2010/10/18	80,000,000	2010/06/17
62486	瑞士銀行	長江實業(集團)有限公司2010年12月歐式(現金計算)R類可贖回牛證C	0.250	65.88 per 100 units	73.88 per 100 units	2010/12/28	100,000,000	2010/06/17
62487	瑞士銀行	長江實業(集團)有限公司2010年12月歐式(現金計算)R類可贖回牛證D	0.250	70.88 per 100 units	78.88 per 100 units	2010/12/20	100,000,000	2010/06/17
62489	瑞士銀行	恒生指數2010年11月歐式(現金計算)R類可贖回牛證G	0.250	18,900 per 12,000 units	19,400 per 12,000 units	2010/11/29	200,000,000	2010/06/17
62494	瑞士銀行	恒生指數2010年11月歐式(現金計算)R類可贖回牛證J	0.250	19,000 per 10,000 units	19,500 per 10,000 units	2010/11/29	200,000,000	2010/06/17
62498	瑞士銀行	恒生指數2010年11月歐式(現金計算)R類可贖回牛證D	0.250	20,200 per 10,000 units	19,700 per 10,000 units	2010/11/29	200,000,000	2010/06/17
62488	瑞士銀行	新鴻基地產發展有限公司2010年12月歐式(現金計算)R類可贖回牛證B	0.250	80.88 per 100 units	88.88 per 100 units	2010/12/13	100,000,000	2010/06/17
62501	Credit Suisse AG	中國移動有限公司2010年9月歐式(現金計算)R類可贖回牛證C	0.250	71 per 100 units	75 per 100 units	2010/09/29	100,000,000	2010/06/18
62506	德意志銀行	恒生指數2010年11月歐式(現金計算)R類可贖回牛證K	0.260	18,800 per 12,000 units	19,300 per 12,000 units	2010/11/29	300,000,000	2010/06/18
62507	德意志銀行	恒生指數2010年11月歐式(現金計算)R類可贖回牛證O	0.250	19,000 per 12,000 units	19,500 per 12,000 units	2010/11/29	300,000,000	2010/06/18
62502	瑞士銀行	中國移動有限公司2010年11月歐式(現金計算)R類可贖回牛證F	0.250	68.88 per 100 units	72.88 per 100 units	2010/11/15	100,000,000	2010/06/18
62508	瑞士銀行	騰訊控股有限公司2010年11月歐式(現金計算)R類可贖回牛證K	0.250	110.88 per 100 units	118.88 per 100 units	2010/11/22	100,000,000	2010/06/18
62509	瑞士銀行	騰訊控股有限公司2010年11月歐式(現金計算)R類可贖回牛證L	0.250	115.88 per 100 units	123.88 per 100 units	2010/11/08	100,000,000	2010/06/18
62510	瑞士銀行	騰訊控股有限公司2010年12月歐式(現金計算)R類可贖回牛證C	0.270	100.88 per 100 units	108.88 per 100 units	2010/12/20	100,000,000	2010/06/18
62511	瑞士銀行	騰訊控股有限公司2010年12月歐式(現金計算)R類可贖回牛證D	0.250	105.88 per 100 units	113.88 per 100 units	2010/12/06	100,000,000	2010/06/18
62512	瑞士銀行	騰訊控股有限公司2011年1月歐式(現金計算)R類可贖回牛證A	0.320	95.88 per 100 units	103.88 per 100 units	2011/01/03	100,000,000	2010/06/18
62503	瑞士銀行	騰訊控股有限公司2010年11月歐式(現金計算)R類可贖回牛證I	0.250	146.88 per 100 units	138.88 per 100 units	2010/11/15	100,000,000	2010/06/18
62504	瑞士銀行	騰訊控股有限公司2010年11月歐式(現金計算)R類可贖回牛證J	0.250	151.88 per 100 units	143.88 per 100 units	2010/11/29	100,000,000	2010/06/18
62505	瑞士銀行	騰訊控股有限公司2010年12月歐式(現金計算)R類可贖回牛證B	0.250	156.88 per 100 units	148.88 per 100 units	2010/12/06	100,000,000	2010/06/18
62516	BNP Paribas Arbitrage Issuance B.V.	恒生指數2010年12月歐式(現金計算)R類可贖回牛證F	0.250	18,700 per 10,000 units	19,200 per 10,000 units	2010/12/30	100,000,000	2010/06/21
62520	BNP Paribas Arbitrage Issuance B.V.	恒生指數2010年12月歐式(現金計算)R類可贖回牛證G	0.250	21,000 per 11,000 units	20,500 per 11,000 units	2010/12/30	100,000,000	2010/06/21
62521	BNP Paribas Arbitrage Issuance B.V.	恒生指數2010年12月歐式(現金計算)R類可贖回牛證H	0.250	21,300 per 10,000 units	20,800 per 10,000 units	2010/12/30	100,000,000	2010/06/21
62544	Credit Suisse AG	恒生指數2010年10月歐式(現金計算)R類可贖回牛證X	0.250	19,400 per 22,000 units	19,900 per 22,000 units	2010/10/28	330,000,000	2010/06/21
62545	Credit Suisse AG	恒生指數2010年11月歐式(現金計算)R類可贖回牛證R	0.250	18,800 per 22,000 units	19,300 per 22,000 units	2010/11/29	330,000,000	2010/06/21
62528	Credit Suisse AG	恒生指數2010年9月歐式(現金計算)R類可贖回牛證U	0.250	20,300 per 22,000 units	19,800 per 22,000 units	2010/09/29	330,000,000	2010/06/21
62523	Credit Suisse AG	騰訊控股有限公司2010年10月歐式(現金計算)R類可贖回牛證A	0.250	112 per 100 units	120 per 100 units	2010/10/25	100,000,000	2010/06/21
62524	Credit Suisse AG	騰訊控股有限公司2010年11月歐式(現金計算)R類可贖回牛證A	0.260	102 per 100 units	110 per 100 units	2010/11/22	100,000,000	2010/06/21
62529	Credit Suisse AG	騰訊控股有限公司2010年10月歐式(現金計算)R類可贖回牛證B	0.295	156 per 100 units	148 per 100 units	2010/10/25	100,000,000	2010/06/21
62530	Credit Suisse AG	騰訊控股有限公司2010年11月歐式(現金計算)R類可贖回牛證B	0.395	166 per 100 units	158 per 100 units	2010/11/22	100,000,000	2010/06/21
62531	德意志銀行	恒生指數2010年11月歐式(現金計算)R類可贖回牛證S	0.280	19,400 per 10,000 units	19,900 per 10,000 units	2010/11/29	300,000,000	2010/06/21



## 新上市牛熊證(續)

股份代號	發行機構	牛熊證	發行價 (港元)	行使水平/ 每10單位 認購價(港元)	贖回水平/ 每10單位 認購價(港元)	到期日	上市時之 發行單位	上市日期
62532	德意志銀行	恒生指數2010年12月歐式(現金計算)R類可贖回牛證N	0.250	18,400 per 40,000 units	19,000 per 40,000 units	2010/12/30	300,000,000	2010/06/21
62525	德意志銀行	恒生指數2010年10月歐式(現金計算)R類可贖回熊證D	0.250	20,300 per 12,000 units	19,800 per 12,000 units	2010/10/28	300,000,000	2010/06/21
62533	德意志銀行	騰訊控股有限公司2010年12月歐式(現金計算)R類可贖回牛證B	0.250	111 per 100 units	119 per 100 units	2010/12/13	150,000,000	2010/06/21
62514	香港上海匯豐銀行有限公司	騰訊控股有限公司2010年11月歐式(現金計算)R類可贖回牛證A	0.330	94.80 per 100 units	99.80 per 100 units	2010/11/12	100,000,000	2010/06/21
62515	香港上海匯豐銀行有限公司	騰訊控股有限公司2010年10月歐式(現金計算)R類可贖回熊證A	0.300	156.80 per 100 units	150.80 per 100 units	2010/10/22	100,000,000	2010/06/21
62534	JP Morgan Structured Products / JP Morgan Int'l Derivatives#	恒生指數2010年10月歐式(現金計算)R類可贖回牛證E	0.250	18,300 per 8,000 units	18,800 per 8,000 units	2010/10/28	200,000,000	2010/06/21
62535	JP Morgan Structured Products / JP Morgan Int'l Derivatives#	恒生指數2010年10月歐式(現金計算)R類可贖回牛證F	0.250	18,600 per 15,000 units	19,100 per 15,000 units	2010/10/28	200,000,000	2010/06/21
62536	JP Morgan Structured Products / JP Morgan Int'l Derivatives#	恒生指數2010年10月歐式(現金計算)R類可贖回牛證G	0.250	19,100 per 10,000 units	19,600 per 10,000 units	2010/10/28	200,000,000	2010/06/21
62537	JP Morgan Structured Products / JP Morgan Int'l Derivatives#	恒生指數2010年10月歐式(現金計算)R類可贖回牛證H	0.250	19,300 per 8,000 units	19,800 per 8,000 units	2010/10/28	200,000,000	2010/06/21
62538	JP Morgan Structured Products / JP Morgan Int'l Derivatives#	恒生指數2010年11月歐式(現金計算)R類可贖回牛證A	0.250	17,800 per 18,000 units	18,300 per 18,000 units	2010/11/29	200,000,000	2010/06/21
62539	JP Morgan Structured Products / JP Morgan Int'l Derivatives#	恒生指數2010年10月歐式(現金計算)R類可贖回熊證I	0.250	20,800 per 10,000 units	20,300 per 10,000 units	2010/10/28	200,000,000	2010/06/21
62540	JP Morgan Structured Products / JP Morgan Int'l Derivatives#	恒生指數2010年10月歐式(現金計算)R類可贖回熊證J	0.250	21,000 per 8,000 units	20,500 per 8,000 units	2010/10/28	200,000,000	2010/06/21
62541	JP Morgan Structured Products / JP Morgan Int'l Derivatives#	恒生指數2010年10月歐式(現金計算)R類可贖回熊證K	0.250	21,100 per 15,000 units	20,600 per 15,000 units	2010/10/28	200,000,000	2010/06/21
62542	JP Morgan Structured Products / JP Morgan Int'l Derivatives#	恒生指數2010年10月歐式(現金計算)R類可贖回熊證L	0.250	21,500 per 8,000 units	21,000 per 8,000 units	2010/10/28	200,000,000	2010/06/21
62543	JP Morgan Structured Products / JP Morgan Int'l Derivatives#	恒生指數2010年11月歐式(現金計算)R類可贖回熊證B	0.250	22,000 per 18,000 units	21,500 per 18,000 units	2010/11/29	200,000,000	2010/06/21
62553	荷蘭合作銀行	恒生指數2010年11月歐式(現金計算)R類可贖回牛證O	0.250	19,100 per 10,000 units	19,600 per 10,000 units	2010/11/29	200,000,000	2010/06/21
62554	荷蘭合作銀行	恒生指數2010年11月歐式(現金計算)R類可贖回牛證P	0.250	19,300 per 10,000 units	19,800 per 10,000 units	2010/11/29	200,000,000	2010/06/21
62526	SGA Societe Generale Acceptance N.V.	恒生指數2010年10月歐式(現金計算)R類可贖回牛證C	0.250	19,300 per 10,000 units	19,800 per 10,000 units	2010/10/28	300,000,000	2010/06/21
62527	SGA Societe Generale Acceptance N.V.	恒生指數2010年10月歐式(現金計算)R類可贖回牛證I	0.250	19,400 per 15,000 units	19,900 per 15,000 units	2010/10/28	300,000,000	2010/06/21
62513	SGA Societe Generale Acceptance N.V.	恒生指數2010年10月歐式(現金計算)R類可贖回牛證Y	0.250	19,100 per 15,000 units	19,600 per 15,000 units	2010/10/28	300,000,000	2010/06/21
62519	SGA Societe Generale Acceptance N.V.	恒生指數2010年10月歐式(現金計算)R類可贖回熊證Z	0.250	20,200 per 10,000 units	19,700 per 10,000 units	2010/10/28	300,000,000	2010/06/21
62546	瑞士銀行	中國銀行股份有限公司2010年12月歐式(現金計算)R類可贖回牛證A	0.250	2.880	3.380	2010/12/06	100,000,000	2010/06/21
62549	瑞士銀行	中國移動有限公司2010年11月歐式(現金計算)R類可贖回熊證G	0.250	88.88 per 100 units	84.88 per 100 units	2010/11/29	100,000,000	2010/06/21
62550	瑞士銀行	中國移動有限公司2010年12月歐式(現金計算)R類可贖回熊證B	0.250	92.88 per 100 units	88.88 per 100 units	2010/12/13	100,000,000	2010/06/21
62547	瑞士銀行	中國建設銀行股份有限公司2010年12月歐式(現金計算)R類可贖回牛證A	0.250	4.880	5.280	2010/12/13	100,000,000	2010/06/21
62548	瑞士銀行	中國建設銀行股份有限公司2010年12月歐式(現金計算)R類可贖回牛證B	0.250	5.480	5.880	2010/12/06	100,000,000	2010/06/21
62551	瑞士銀行	恒生指數2010年10月歐式(現金計算)R類可贖回牛證K	0.250	19,400 per 10,000 units	19,900 per 10,000 units	2010/10/28	200,000,000	2010/06/21
62552	瑞士銀行	恒生指數2010年12月歐式(現金計算)R類可贖回牛證C	0.250	19,300 per 38,000 units	19,800 per 38,000 units	2010/12/30	300,000,000	2010/06/21
62522	瑞士銀行	恒生指數2010年12月歐式(現金計算)R類可贖回熊證B	0.250	20,300 per 12,000 units	19,800 per 12,000 units	2010/12/30	200,000,000	2010/06/21
62566	Credit Suisse AG	恒生指數2010年11月歐式(現金計算)R類可贖回牛證S	0.250	19,500 per 15,000 units	20,000 per 15,000 units	2010/11/29	300,000,000	2010/06/22
62563	Credit Suisse AG	恒生指數2010年9月歐式(現金計算)R類可贖回熊證T	0.250	20,500 per 22,000 units	20,000 per 22,000 units	2010/09/29	330,000,000	2010/06/22
62562	德意志銀行	恒生指數2010年10月歐式(現金計算)R類可贖回牛證J	0.250	19,300 per 12,000 units	19,800 per 12,000 units	2010/10/28	300,000,000	2010/06/22
62560	德意志銀行	恒生指數2010年11月歐式(現金計算)R類可贖回熊證U	0.250	20,500 per 12,000 units	20,000 per 12,000 units	2010/11/29	300,000,000	2010/06/22
62576	KBC Financial Products International Ltd.	恒生指數2010年10月歐式(現金計算)R類可贖回牛證O	0.250	19,500 per 10,000 units	20,000 per 10,000 units	2010/10/28	128,000,000	2010/06/22
62577	KBC Financial Products International Ltd.	恒生指數2010年11月歐式(現金計算)R類可贖回牛證F	0.250	19,300 per 12,000 units	19,800 per 12,000 units	2010/11/29	128,000,000	2010/06/22
62580	KBC Financial Products International Ltd.	恒生指數2010年10月歐式(現金計算)R類可贖回熊證R	0.250	21,200 per 10,000 units	20,700 per 10,000 units	2010/10/28	128,000,000	2010/06/22
62581	KBC Financial Products International Ltd.	恒生指數2010年11月歐式(現金計算)R類可贖回熊證G	0.250	21,400 per 15,000 units	20,900 per 15,000 units	2010/11/29	158,000,000	2010/06/22
62572	荷蘭合作銀行	恒生指數2010年11月歐式(現金計算)R類可贖回牛證Q	0.250	18,600 per 12,000 units	19,100 per 12,000 units	2010/11/29	200,000,000	2010/06/22
62573	荷蘭合作銀行	恒生指數2010年11月歐式(現金計算)R類可贖回牛證R	0.250	18,800 per 12,000 units	19,300 per 12,000 units	2010/11/29	200,000,000	2010/06/22
62574	荷蘭合作銀行	恒生指數2010年11月歐式(現金計算)R類可贖回牛證S	0.250	19,000 per 12,000 units	19,500 per 12,000 units	2010/11/29	200,000,000	2010/06/22
62575	荷蘭合作銀行	恒生指數2010年11月歐式(現金計算)R類可贖回牛證T	0.250	19,500 per 10,000 units	20,000 per 10,000 units	2010/11/29	200,000,000	2010/06/22
62579	荷蘭合作銀行	恒生指數2010年11月歐式(現金計算)R類可贖回熊證U	0.250	21,200 per 12,000 units	20,700 per 12,000 units	2010/11/29	200,000,000	2010/06/22
62568	The Royal Bank of Scotland N.V.	恒生中國企業指數2010年10月歐式(現金計算)R類可贖回牛證A	0.250	10,300 per 10,000 units	10,800 per 10,000 units	2010/10/28	250,000,000	2010/06/22

## 新上市牛熊證(續)

股份代號	發行機構	牛熊證	發行價(港元)	行使水平/ 每10單位 認購價(港元)	贖回水平/ 每10單位 認購價(港元)	到期日	上市時之 發行單位	上市日期
62567	The Royal Bank of Scotland N.V.	恒生指數2010年10月歐式(現金計算)R類可贖回牛證S	0.250	18,900 per 13,000 units	18,400 per 13,000 units	2010/10/28	250,000,000	2010/06/22
62569	The Royal Bank of Scotland N.V.	騰訊控股有限公司2010年10月歐式(現金計算)R類可贖回牛證J	0.250	111.80 per 100 units	118.80 per 100 units	2010/10/18	80,000,000	2010/06/22
62564	SGA Societe Generale Acceptance N.V.	恒生指數2010年10月歐式(現金計算)R類可贖回牛證G	0.250	19,500 per 12,000 units	20,000 per 12,000 units	2010/10/28	300,000,000	2010/06/22
62565	SGA Societe Generale Acceptance N.V.	恒生指數2010年9月歐式(現金計算)R類可贖回牛證K	0.250	20,600 per 15,000 units	20,100 per 15,000 units	2010/09/29	300,000,000	2010/06/22
62555	SGA Societe Generale Acceptance N.V.	恒生指數2010年10月歐式(現金計算)R類可贖回牛證H	0.250	20,400 per 12,000 units	19,900 per 12,000 units	2010/10/28	300,000,000	2010/06/22
62556	SGA Societe Generale Acceptance N.V.	騰訊控股有限公司2010年9月歐式(現金計算)R類可贖回牛證A	0.260	107 per 100 units	115 per 100 units	2010/09/27	100,000,000	2010/06/22
62557	SGA Societe Generale Acceptance N.V.	騰訊控股有限公司2010年9月歐式(現金計算)R類可贖回牛證B	0.250	112 per 100 units	120 per 100 units	2010/09/27	100,000,000	2010/06/22
62570	瑞士銀行	恒生指數2010年11月歐式(現金計算)R類可贖回牛證T	0.250	19,300 per 12,000 units	19,800 per 12,000 units	2010/11/29	200,000,000	2010/06/22
62571	瑞士銀行	恒生指數2010年11月歐式(現金計算)R類可贖回牛證V	0.250	19,500 per 10,000 units	20,000 per 10,000 units	2010/11/29	200,000,000	2010/06/22
62558	瑞士銀行	恒生指數2010年9月歐式(現金計算)R類可贖回牛證M	0.250	20,400 per 10,000 units	19,900 per 10,000 units	2010/09/29	200,000,000	2010/06/22
62559	瑞士銀行	恒生指數2011年1月歐式(現金計算)R類可贖回牛證H	0.250	20,500 per 15,000 units	20,000 per 15,000 units	2011/01/28	200,000,000	2010/06/22
62586	Credit Suisse AG	恒生指數2010年10月歐式(現金計算)R類可贖回牛證Y	0.250	19,600 per 22,000 units	20,100 per 22,000 units	2010/10/28	330,000,000	2010/06/23
62587	Credit Suisse AG	恒生指數2010年11月歐式(現金計算)R類可贖回牛證T	0.250	19,300 per 15,000 units	19,800 per 15,000 units	2010/11/29	300,000,000	2010/06/23
62588	Credit Suisse AG	恒生指數2010年9月歐式(現金計算)R類可贖回牛證X	0.250	20,700 per 22,000 units	20,200 per 22,000 units	2010/09/29	330,000,000	2010/06/23
62591	德意志銀行	恒生指數2010年10月歐式(現金計算)R類可贖回牛證E	0.300	19,500 per 12,000 units	20,000 per 12,000 units	2010/10/28	300,000,000	2010/06/23
62592	德意志銀行	恒生指數2011年1月歐式(現金計算)R類可贖回牛證A	0.250	18,900 per 40,000 units	19,500 per 40,000 units	2011/01/28	300,000,000	2010/06/23
62596	德意志銀行	恒生指數2011年1月歐式(現金計算)R類可贖回牛證B	0.250	21,300 per 40,000 units	20,700 per 40,000 units	2011/01/28	300,000,000	2010/06/23
62578	香港上海匯豐銀行有限公司	恒生指數2010年11月歐式(現金計算)R類可贖回牛證F	0.250	18,600 per 10,000 units	19,100 per 10,000 units	2010/11/29	80,000,000	2010/06/23
62582	香港上海匯豐銀行有限公司	恒生指數2010年11月歐式(現金計算)R類可贖回牛證G	0.250	20,600 per 10,000 units	20,100 per 10,000 units	2010/11/29	80,000,000	2010/06/23
62583	瑞士銀行	中國海洋控股股份有限公司2010年11月歐式(現金計算)R類可贖回牛證A	0.250	6.380	7.380	2010/11/29	100,000,000	2010/06/23
62584	瑞士銀行	恒生中國企業指數2010年11月歐式(現金計算)R類可贖回牛證F	0.250	10,500 per 20,000 units	11,000 per 20,000 units	2010/11/29	100,000,000	2010/06/23
62589	瑞士銀行	恒生指數2010年9月歐式(現金計算)R類可贖回牛證S	0.250	19,600 per 10,000 units	20,100 per 10,000 units	2010/09/29	200,000,000	2010/06/23
62590	瑞士銀行	恒生指數2011年1月歐式(現金計算)R類可贖回牛證I	0.250	19,500 per 15,000 units	20,000 per 15,000 units	2011/01/28	200,000,000	2010/06/23
62585	瑞士銀行	恒生指數2010年10月歐式(現金計算)R類可贖回牛證Y	0.250	20,600 per 10,000 units	20,100 per 10,000 units	2010/10/28	200,000,000	2010/06/23
62598	德意志銀行	恒生指數2010年9月歐式(現金計算)R類可贖回牛證U	0.250	19,600 per 10,000 units	20,100 per 10,000 units	2010/09/29	300,000,000	2010/06/24
62602	德意志銀行	恒生指數2010年9月歐式(現金計算)R類可贖回牛證O	0.260	20,700 per 12,000 units	20,200 per 12,000 units	2010/09/29	300,000,000	2010/06/24
62604	高盛結構產品(亞洲)有限公司	恒生指數2010年12月歐式(現金計算)R類可贖回牛證B	0.250	18,600 per 12,000 units	19,100 per 12,000 units	2010/12/30	200,000,000	2010/06/24
62605	高盛結構產品(亞洲)有限公司	恒生指數2010年12月歐式(現金計算)R類可贖回牛證C	0.250	18,900 per 15,000 units	19,400 per 15,000 units	2010/12/30	200,000,000	2010/06/24
62599	JP Morgan Structured Products / JP Morgan Int'l Derivatives <sup>4</sup>	恒生指數2010年10月歐式(現金計算)R類可贖回牛證M	0.250	19,400 per 15,000 units	19,900 per 15,000 units	2010/10/28	200,000,000	2010/06/24
62600	JP Morgan Structured Products / JP Morgan Int'l Derivatives <sup>4</sup>	恒生指數2010年10月歐式(現金計算)R類可贖回牛證N	0.250	19,600 per 10,000 units	20,100 per 10,000 units	2010/10/28	200,000,000	2010/06/24
62601	JP Morgan Structured Products / JP Morgan Int'l Derivatives <sup>4</sup>	恒生指數2010年11月歐式(現金計算)R類可贖回牛證C	0.250	20,700 per 15,000 units	20,200 per 15,000 units	2010/11/29	200,000,000	2010/06/24
62594	瑞士銀行	中國人壽保險股份有限公司2010年11月歐式(現金計算)R類可贖回牛證D	0.250	32.880	33.880	2010/11/22	100,000,000	2010/06/24
62603	瑞士銀行	iShares 安碩富時A50中國指數2010年9月歐式(現金計算)R類可贖回牛證A	0.250	11.100	11.500	2010/09/24	100,000,000	2010/06/24
62597	瑞士銀行	恒生指數2010年9月歐式(現金計算)R類可贖回牛證Y	0.250	20,700 per 12,000 units	20,200 per 12,000 units	2010/09/29	200,000,000	2010/06/24
62595	瑞士銀行	騰訊控股有限公司2010年11月歐式(現金計算)R類可贖回牛證M	0.250	141.88 per 100 units	133.88 per 100 units	2010/11/22	100,000,000	2010/06/24
62368 <sup>4</sup>	Credit Suisse AG	恒生指數2010年10月歐式(現金計算)R類可贖回牛證R	0.063	21,700 per 15,000 units	21,200 per 15,000 units	2010/10/28	300,000,000	2010/06/24
61637 <sup>4</sup>	瑞士銀行	恒生指數2010年10月歐式(現金計算)R類可贖回牛證X	0.081	22,000 per 15,000 units	21,500 per 15,000 units	2010/10/28	300,000,000	2010/06/24
62627	BNP Paribas Arbitrage Issuance B.V.	恒生指數2010年11月歐式(現金計算)R類可贖回牛證L	0.250	19,100 per 10,000 units	19,600 per 10,000 units	2010/11/29	100,000,000	2010/06/25
62622	Credit Suisse AG	恒生指數2010年11月歐式(現金計算)R類可贖回牛證U	0.250	19,700 per 15,000 units	20,200 per 15,000 units	2010/11/29	300,000,000	2010/06/25
62609	Credit Suisse AG	恒生指數2010年9月歐式(現金計算)R類可贖回牛證Y	0.250	20,800 per 22,000 units	20,300 per 22,000 units	2010/09/29	330,000,000	2010/06/25
62613	德意志銀行	恒生指數2010年10月歐式(現金計算)R類可贖回牛證N	0.250	19,700 per 12,000 units	20,200 per 12,000 units	2010/10/28	300,000,000	2010/06/25
62620	KBC Financial Products International Ltd.	恒生指數2010年10月歐式(現金計算)R類可贖回牛證X	0.250	19,700 per 10,000 units	20,200 per 10,000 units	2010/10/28	128,000,000	2010/06/25
62611	KBC Financial Products International Ltd.	恒生指數2010年9月歐式(現金計算)R類可贖回牛證D	0.250	21,700 per 12,000 units	21,200 per 12,000 units	2010/09/29	128,000,000	2010/06/25

## 新上市牛熊證(續)

股份代號	發行機構	牛熊證	發行價 (港元)	行使水平/ 每10單位 認購價(港元)	贖回水平/ 每10單位 認購價(港元)	到期日	上市時之 發行單位	上市日期
62612	KBC Financial Products International Ltd.	恒生指數2010年10月歐式(現金計算)R類可贖回熊證S	0.250	21,600 per 10,000 units	21,100 per 10,000 units	2010/10/28	128,000,000	2010/06/25
62606	Macquarie Bank Ltd.	恒生指數2010年10月歐式(現金計算)R類可贖回牛證D	0.251	18,800 per 12,000 units	19,400 per 12,000 units	2010/10/28	200,000,000	2010/06/25
62623	荷蘭合作銀行	恒生指數2010年11月歐式(現金計算)R類可贖回牛證V	0.250	19,200 per 12,000 units	19,700 per 12,000 units	2010/11/29	200,000,000	2010/06/25
62624	荷蘭合作銀行	恒生指數2010年11月歐式(現金計算)R類可贖回牛證W	0.250	19,700 per 10,000 units	20,200 per 10,000 units	2010/11/29	200,000,000	2010/06/25
62628	荷蘭合作銀行	恒生指數2010年11月歐式(現金計算)R類可贖回熊證X	0.250	21,400 per 12,000 units	20,900 per 12,000 units	2010/11/29	200,000,000	2010/06/25
62625	The Royal Bank of Scotland N.V.	恒生指數2010年10月歐式(現金計算)R類可贖回牛證T	0.250	19,100 per 10,000 units	19,600 per 10,000 units	2010/10/28	250,000,000	2010/06/25
62626	The Royal Bank of Scotland N.V.	騰訊控股有限公司2010年10月歐式(現金計算)R類可贖回熊證K	0.264	155.80 per 100 units	148.80 per 100 units	2010/10/18	80,000,000	2010/06/25
62616	SGA Societe Generale Acceptance N.V.	恒生指數2010年10月歐式(現金計算)R類可贖回牛證B	0.250	18,300 per 12,000 units	18,800 per 12,000 units	2010/10/28	300,000,000	2010/06/25
62615	SGA Societe Generale Acceptance N.V.	恒生指數2010年10月歐式(現金計算)R類可贖回牛證D	0.250	18,200 per 15,000 units	18,700 per 15,000 units	2010/10/28	300,000,000	2010/06/25
62614	SGA Societe Generale Acceptance N.V.	恒生指數2010年10月歐式(現金計算)R類可贖回牛證E	0.285	18,100 per 10,000 units	18,600 per 10,000 units	2010/10/28	300,000,000	2010/06/25
62607	SGA Societe Generale Acceptance N.V.	恒生指數2010年10月歐式(現金計算)R類可贖回牛證F	0.250	19,600 per 10,000 units	20,100 per 10,000 units	2010/10/28	300,000,000	2010/06/25
62618	SGA Societe Generale Acceptance N.V.	恒生指數2010年10月歐式(現金計算)R類可贖回牛證M	0.250	19,700 per 15,000 units	20,200 per 15,000 units	2010/10/28	300,000,000	2010/06/25
62617	SGA Societe Generale Acceptance N.V.	恒生指數2010年10月歐式(現金計算)R類可贖回牛證N	0.250	18,400 per 10,000 units	18,900 per 10,000 units	2010/10/28	300,000,000	2010/06/25
62619	SGA Societe Generale Acceptance N.V.	恒生指數2010年9月歐式(現金計算)R類可贖回熊證M	0.250	20,800 per 10,000 units	20,300 per 10,000 units	2010/09/29	300,000,000	2010/06/25
62608	SGA Societe Generale Acceptance N.V.	恒生指數2010年9月歐式(現金計算)R類可贖回熊證Q	0.250	20,700 per 12,000 units	20,200 per 12,000 units	2010/09/29	300,000,000	2010/06/25
62621	瑞士銀行	恒生指數2010年10月歐式(現金計算)R類可贖回牛證Q	0.250	19,700 per 12,000 units	20,200 per 12,000 units	2010/10/28	200,000,000	2010/06/25
62610	瑞士銀行	恒生指數2010年10月歐式(現金計算)R類可贖回熊證O	0.250	20,800 per 10,000 units	20,300 per 10,000 units	2010/10/28	200,000,000	2010/06/25
62703	BNP Paribas Arbitrage Issuance B.V.	恒生指數2010年12月歐式(現金計算)R類可贖回牛證I	0.250	19,300 per 12,000 units	19,800 per 12,000 units	2010/12/30	100,000,000	2010/06/28
62704	BNP Paribas Arbitrage Issuance B.V.	恒生指數2010年12月歐式(現金計算)R類可贖回牛證J	0.250	19,800 per 12,000 units	20,300 per 12,000 units	2010/12/30	100,000,000	2010/06/28
62705	BNP Paribas Arbitrage Issuance B.V.	恒生指數2011年1月歐式(現金計算)R類可贖回牛證A	0.250	19,500 per 10,000 units	20,000 per 10,000 units	2011/01/28	100,000,000	2010/06/28
62709	BNP Paribas Arbitrage Issuance B.V.	恒生指數2010年11月歐式(現金計算)R類可贖回熊證M	0.250	22,200 per 11,000 units	21,700 per 11,000 units	2010/11/29	100,000,000	2010/06/28
62710	BNP Paribas Arbitrage Issuance B.V.	恒生指數2010年12月歐式(現金計算)R類可贖回熊證K	0.250	21,900 per 12,000 units	21,400 per 12,000 units	2010/12/30	100,000,000	2010/06/28
62685	Credit Suisse AG	恒生指數2010年10月歐式(現金計算)R類可贖回牛證A	0.250	20,400 per 13,000 units	20,900 per 13,000 units	2010/10/28	325,000,000	2010/06/28
62684	Credit Suisse AG	恒生指數2010年10月歐式(現金計算)R類可贖回牛證B	0.250	20,000 per 15,000 units	20,500 per 15,000 units	2010/10/28	300,000,000	2010/06/28
62686	Credit Suisse AG	恒生指數2010年11月歐式(現金計算)R類可贖回牛證V	0.250	19,800 per 22,000 units	20,300 per 22,000 units	2010/11/29	330,000,000	2010/06/28
62638	Credit Suisse AG	恒生指數2010年12月歐式(現金計算)R類可贖回牛證M	0.250	19,300 per 38,000 units	19,800 per 38,000 units	2010/12/30	304,000,000	2010/06/28
62687	Credit Suisse AG	恒生指數2010年9月歐式(現金計算)R類可贖回熊證G	0.250	22,600 per 15,000 units	22,100 per 15,000 units	2010/09/29	300,000,000	2010/06/28
62636	Credit Suisse AG	恒生指數2010年9月歐式(現金計算)R類可贖回熊證Z	0.250	20,900 per 13,000 units	20,400 per 13,000 units	2010/09/29	325,000,000	2010/06/28
62688	Credit Suisse AG	恒生指數2010年10月歐式(現金計算)R類可贖回熊證G	0.250	23,400 per 15,000 units	22,900 per 15,000 units	2010/10/28	300,000,000	2010/06/28
62689	Credit Suisse AG	恒生指數2010年10月歐式(現金計算)R類可贖回熊證J	0.250	23,600 per 15,000 units	23,100 per 15,000 units	2010/10/28	300,000,000	2010/06/28
62637	Credit Suisse AG	恒生指數2010年10月歐式(現金計算)R類可贖回熊證Z	0.250	21,300 per 22,000 units	20,800 per 22,000 units	2010/10/28	330,000,000	2010/06/28
62690	Credit Suisse AG	恒生指數2010年11月歐式(現金計算)R類可贖回熊證W	0.250	23,100 per 22,000 units	22,600 per 22,000 units	2010/11/29	330,000,000	2010/06/28
62691	Credit Suisse AG	恒生指數2010年12月歐式(現金計算)R類可贖回熊證N	0.250	24,300 per 22,000 units	23,800 per 22,000 units	2010/12/30	330,000,000	2010/06/28
62647	德意志銀行	恒生指數2010年9月歐式(現金計算)R類可贖回牛證J	0.250	20,300 per 12,000 units	20,800 per 12,000 units	2010/09/29	300,000,000	2010/06/28
62648	德意志銀行	恒生指數2010年10月歐式(現金計算)R類可贖回牛證T	0.270	20,100 per 12,000 units	20,600 per 12,000 units	2010/10/28	300,000,000	2010/06/28
62649	德意志銀行	恒生指數2010年11月歐式(現金計算)R類可贖回牛證R	0.290	19,900 per 12,000 units	20,400 per 12,000 units	2010/11/29	300,000,000	2010/06/28
62643	德意志銀行	恒生指數2010年9月歐式(現金計算)R類可贖回熊證Q	0.250	21,000 per 12,000 units	20,500 per 12,000 units	2010/09/29	300,000,000	2010/06/28
62644	德意志銀行	恒生指數2010年10月歐式(現金計算)R類可贖回熊證A	0.260	20,800 per 12,000 units	20,300 per 12,000 units	2010/10/28	300,000,000	2010/06/28
62645	德意志銀行	恒生指數2010年10月歐式(現金計算)R類可贖回熊證K	0.270	21,300 per 12,000 units	20,800 per 12,000 units	2010/10/28	300,000,000	2010/06/28
62629	香港上海匯豐銀行有限公司	恒生指數2010年11月歐式(現金計算)R類可贖回牛證H	0.250	18,800 per 15,000 units	19,300 per 15,000 units	2010/11/29	120,000,000	2010/06/28
62630	香港上海匯豐銀行有限公司	恒生指數2010年11月歐式(現金計算)R類可贖回牛證I	0.250	19,100 per 12,000 units	19,600 per 12,000 units	2010/11/29	120,000,000	2010/06/28
62631	香港上海匯豐銀行有限公司	恒生指數2010年11月歐式(現金計算)R類可贖回牛證J	0.250	19,400 per 13,000 units	19,900 per 13,000 units	2010/11/29	120,000,000	2010/06/28
62692	JP Morgan Structured Products / JP Morgan Int'l Derivatives <sup>4</sup>	恒生指數2010年10月歐式(現金計算)R類可贖回牛證O	0.250	19,600 per 10,000 units	20,100 per 10,000 units	2010/10/28	200,000,000	2010/06/28

## 新上市牛熊證(續)

股份代號	發行機構	牛熊證	發行價 (港元)	行使水平/ 每10單位 認購價(港元)	贖回水平/ 每10單位 認購價(港元)	到期日	上市時之 發行單位	上市日期
62693	JP Morgan Structured Products / JP Morgan Int'l Derivatives#	恒生指數2010年10月歐式(現金計算)R類可贖回牛證P	0.250	19,800 per 8,000 units	20,300 per 8,000 units	2010/10/28	200,000,000	2010/06/28
62694	JP Morgan Structured Products / JP Morgan Int'l Derivatives#	恒生指數2010年10月歐式(現金計算)R類可贖回牛證Q	0.250	20,100 per 10,000 units	20,600 per 10,000 units	2010/10/28	200,000,000	2010/06/28
62695	JP Morgan Structured Products / JP Morgan Int'l Derivatives#	恒生指數2010年10月歐式(現金計算)R類可贖回牛證R	0.250	20,400 per 8,000 units	20,900 per 8,000 units	2010/10/28	200,000,000	2010/06/28
62696	JP Morgan Structured Products / JP Morgan Int'l Derivatives#	恒生指數2010年10月歐式(現金計算)R類可贖回熊證S	0.250	21,800 per 10,000 units	21,300 per 10,000 units	2010/10/28	200,000,000	2010/06/28
62697	JP Morgan Structured Products / JP Morgan Int'l Derivatives#	恒生指數2010年10月歐式(現金計算)R類可贖回熊證T	0.250	22,000 per 8,000 units	21,500 per 8,000 units	2010/10/28	200,000,000	2010/06/28
62698	JP Morgan Structured Products / JP Morgan Int'l Derivatives#	恒生指數2010年10月歐式(現金計算)R類可贖回熊證U	0.250	22,300 per 10,000 units	21,800 per 10,000 units	2010/10/28	200,000,000	2010/06/28
62699	JP Morgan Structured Products / JP Morgan Int'l Derivatives#	恒生指數2010年10月歐式(現金計算)R類可贖回熊證V	0.250	22,500 per 8,000 units	22,000 per 8,000 units	2010/10/28	200,000,000	2010/06/28
62679	KBC Financial Products International Ltd.	恒生指數2010年10月歐式(現金計算)R類可贖回牛證T	0.250	20,400 per 10,000 units	20,900 per 10,000 units	2010/10/28	128,000,000	2010/06/28
62677	KBC Financial Products International Ltd.	恒生指數2010年10月歐式(現金計算)R類可贖回牛證U	0.250	20,100 per 12,000 units	20,600 per 12,000 units	2010/10/28	128,000,000	2010/06/28
62680	KBC Financial Products International Ltd.	恒生指數2010年11月歐式(現金計算)R類可贖回牛證H	0.250	19,900 per 15,000 units	20,400 per 15,000 units	2010/11/29	158,000,000	2010/06/28
62646	KBC Financial Products International Ltd.	恒生指數2010年10月歐式(現金計算)R類可贖回熊證W	0.250	21,300 per 12,000 units	20,800 per 12,000 units	2010/10/28	128,000,000	2010/06/28
62702	荷蘭合作銀行	恒生指數2010年11月歐式(現金計算)R類可贖回牛證C	0.250	20,300 per 10,000 units	20,800 per 10,000 units	2010/11/29	200,000,000	2010/06/28
62700	荷蘭合作銀行	恒生指數2010年11月歐式(現金計算)R類可贖回牛證Y	0.250	19,900 per 10,000 units	20,400 per 10,000 units	2010/11/29	200,000,000	2010/06/28
62701	荷蘭合作銀行	恒生指數2010年11月歐式(現金計算)R類可贖回牛證Z	0.250	20,100 per 10,000 units	20,600 per 10,000 units	2010/11/29	200,000,000	2010/06/28
62706	荷蘭合作銀行	恒生指數2010年11月歐式(現金計算)R類可贖回熊證D	0.250	22,000 per 12,000 units	21,500 per 12,000 units	2010/11/29	200,000,000	2010/06/28
62708	荷蘭合作銀行	恒生指數2010年11月歐式(現金計算)R類可贖回熊證E	0.250	22,100 per 10,000 units	21,600 per 10,000 units	2010/11/29	200,000,000	2010/06/28
62712	The Royal Bank of Scotland N.V.	中國海外發展有限公司2010年11月歐式(現金計算)R類可贖回牛證A	0.340	13.280	14.480	2010/11/11	80,000,000	2010/06/28
62713	The Royal Bank of Scotland N.V.	中國海外發展有限公司2010年11月歐式(現金計算)R類可贖回牛證B	0.280	13.880	15.080	2010/11/11	80,000,000	2010/06/28
62714	The Royal Bank of Scotland N.V.	中國海外發展有限公司2010年11月歐式(現金計算)R類可贖回牛證C	0.272	19.280	18.080	2010/11/11	80,000,000	2010/06/28
62711	The Royal Bank of Scotland N.V.	中國遠洋控股股份有限公司2010年10月歐式(現金計算)R類可贖回牛證H	0.250	6.880	7.880	2010/10/18	80,000,000	2010/06/28
62715	The Royal Bank of Scotland N.V.	恒生中國企業指數2010年10月歐式(現金計算)R類可贖回牛證B	0.250	10,700 per 10,000 units	11,200 per 10,000 units	2010/10/28	250,000,000	2010/06/28
62716	The Royal Bank of Scotland N.V.	恒生指數2010年10月歐式(現金計算)R類可贖回牛證U	0.250	19,300 per 13,000 units	19,800 per 13,000 units	2010/10/28	250,000,000	2010/06/28
62719	The Royal Bank of Scotland N.V.	恒生指數2010年10月歐式(現金計算)R類可贖回牛證V	0.250	19,500 per 13,000 units	20,000 per 13,000 units	2010/10/28	250,000,000	2010/06/28
62720	The Royal Bank of Scotland N.V.	恒生指數2010年10月歐式(現金計算)R類可贖回牛證W	0.250	19,700 per 13,000 units	20,200 per 13,000 units	2010/10/28	250,000,000	2010/06/28
62655	SGA Societe Generale Acceptance N.V.	恒生指數2010年9月歐式(現金計算)R類可贖回牛證F	0.250	20,300 per 15,000 units	20,800 per 15,000 units	2010/09/29	300,000,000	2010/06/28
62654	SGA Societe Generale Acceptance N.V.	恒生指數2010年9月歐式(現金計算)R類可贖回牛證I	0.250	20,200 per 10,000 units	20,700 per 10,000 units	2010/09/29	300,000,000	2010/06/28
62650	SGA Societe Generale Acceptance N.V.	恒生指數2010年9月歐式(現金計算)R類可贖回牛證L	0.250	19,800 per 12,000 units	20,300 per 12,000 units	2010/09/29	300,000,000	2010/06/28
62653	SGA Societe Generale Acceptance N.V.	恒生指數2010年9月歐式(現金計算)R類可贖回牛證N	0.250	20,100 per 12,000 units	20,600 per 12,000 units	2010/09/29	300,000,000	2010/06/28
62652	SGA Societe Generale Acceptance N.V.	恒生指數2010年9月歐式(現金計算)R類可贖回牛證S	0.250	20,000 per 15,000 units	20,500 per 15,000 units	2010/09/29	300,000,000	2010/06/28
62651	SGA Societe Generale Acceptance N.V.	恒生指數2010年9月歐式(現金計算)R類可贖回牛證Y	0.250	19,900 per 10,000 units	20,400 per 10,000 units	2010/09/29	300,000,000	2010/06/28
62632	SGA Societe Generale Acceptance N.V.	恒生指數2010年10月歐式(現金計算)R類可贖回熊證A	0.250	22,200 per 12,000 units	21,700 per 12,000 units	2010/10/28	300,000,000	2010/06/28
62635	SGA Societe Generale Acceptance N.V.	恒生指數2010年10月歐式(現金計算)R類可贖回熊證O	0.265	22,500 per 12,000 units	22,000 per 12,000 units	2010/10/28	300,000,000	2010/06/28
62634	SGA Societe Generale Acceptance N.V.	恒生指數2010年10月歐式(現金計算)R類可贖回熊證P	0.250	22,400 per 15,000 units	21,900 per 15,000 units	2010/10/28	300,000,000	2010/06/28
62633	SGA Societe Generale Acceptance N.V.	恒生指數2010年10月歐式(現金計算)R類可贖回熊證Q	0.295	22,300 per 10,000 units	21,800 per 10,000 units	2010/10/28	300,000,000	2010/06/28
62658	SGA Societe Generale Acceptance N.V.	恒生指數2010年10月歐式(現金計算)R類可贖回熊證U	0.250	22,800 per 12,000 units	22,300 per 12,000 units	2010/10/28	300,000,000	2010/06/28
62657	SGA Societe Generale Acceptance N.V.	恒生指數2010年10月歐式(現金計算)R類可贖回熊證W	0.250	22,700 per 15,000 units	22,200 per 15,000 units	2010/10/28	300,000,000	2010/06/28
62656	SGA Societe Generale Acceptance N.V.	恒生指數2010年10月歐式(現金計算)R類可贖回熊證X	0.260	22,600 per 10,000 units	22,100 per 10,000 units	2010/10/28	300,000,000	2010/06/28
62659	SGA Societe Generale Acceptance N.V.	恒生指數2010年11月歐式(現金計算)R類可贖回熊證A	0.315	22,900 per 10,000 units	22,400 per 10,000 units	2010/11/29	300,000,000	2010/06/28
62660	SGA Societe Generale Acceptance N.V.	恒生指數2010年11月歐式(現金計算)R類可贖回熊證B	0.250	23,000 per 15,000 units	22,500 per 15,000 units	2010/11/29	300,000,000	2010/06/28
62661	SGA Societe Generale Acceptance N.V.	恒生指數2010年11月歐式(現金計算)R類可贖回熊證C	0.285	23,100 per 12,000 units	22,600 per 12,000 units	2010/11/29	300,000,000	2010/06/28
62662	SGA Societe Generale Acceptance N.V.	恒生指數2010年11月歐式(現金計算)R類可贖回熊證D	0.355	23,200 per 10,000 units	22,700 per 10,000 units	2010/11/29	300,000,000	2010/06/28
62663	SGA Societe Generale Acceptance N.V.	恒生指數2010年11月歐式(現金計算)R類可贖回熊證E	0.250	23,300 per 15,000 units	22,800 per 15,000 units	2010/11/29	300,000,000	2010/06/28
62664	SGA Societe Generale Acceptance N.V.	恒生指數2010年11月歐式(現金計算)R類可贖回熊證F	0.315	23,400 per 12,000 units	22,900 per 12,000 units	2010/11/29	300,000,000	2010/06/28

## 新上市牛熊證(續)

股份代號	發行機構	牛熊證	發行價 (港元)	行使水平/ 每10單位 認購價(港元)	贖回水平/ 每10單位 認購價(港元)	到期日	上市時之 發行單位	上市日期
62665	SGA Societe Generale Acceptance N.V.	恒生指數2010年11月歐式(現金計算)R類可贖回熊證G	0.395	23,500 per 10,000 units	23,000 per 10,000 units	2010/11/29	300,000,000	2010/06/28
62668	瑞士銀行	中國移動有限公司2010年11月歐式(現金計算)R類可贖回牛證H	0.250	70.88 per 100 units	74.88 per 100 units	2010/11/08	100,000,000	2010/06/28
62667	瑞士銀行	中國人壽保險股份有限公司2010年11月歐式(現金計算)R類可贖回牛證E	0.250	33.880	34.880	2010/11/15	100,000,000	2010/06/28
62666	瑞士銀行	中國海洋石油有限公司2010年12月歐式(現金計算)R類可贖回熊證F	0.275	16.680	15.880	2010/12/13	100,000,000	2010/06/28
62674	瑞士銀行	iShares 安碩富時A50中國指數2010年10月歐式(現金計算)R類可贖回牛證A	0.250	11.480	11.880	2010/10/28	100,000,000	2010/06/28
62669	瑞士銀行	香港交易及結算所有限公司2010年11月歐式(現金計算)R類可贖回牛證F	0.250	112.88 per 100 units	118.88 per 100 units	2010/11/15	100,000,000	2010/06/28
62670	瑞士銀行	匯豐控股有限公司2010年11月歐式(現金計算)R類可贖回牛證F	0.250	68.88 per 100 units	73.88 per 100 units	2010/11/22	100,000,000	2010/06/28
62675	瑞士銀行	恒生中國企業指數2010年10月歐式(現金計算)R類可贖回牛證J	0.250	10,800 per 12,000 units	11,300 per 12,000 units	2010/10/28	100,000,000	2010/06/28
62676	瑞士銀行	恒生中國企業指數2010年12月歐式(現金計算)R類可贖回牛證C	0.250	11,000 per 20,000 units	11,500 per 20,000 units	2010/12/30	100,000,000	2010/06/28
62681	瑞士銀行	恒生指數2010年9月歐式(現金計算)R類可贖回牛證X	0.250	20,000 per 10,000 units	20,500 per 10,000 units	2010/09/29	200,000,000	2010/06/28
62682	瑞士銀行	恒生指數2010年11月歐式(現金計算)R類可贖回牛證U	0.250	20,400 per 10,000 units	20,900 per 10,000 units	2010/11/29	200,000,000	2010/06/28
62639	瑞士銀行	恒生指數2010年9月歐式(現金計算)R類可贖回熊證I	0.250	20,900 per 12,000 units	20,400 per 12,000 units	2010/09/29	200,000,000	2010/06/28
62640	瑞士銀行	恒生指數2010年12月歐式(現金計算)R類可贖回熊證D	0.250	21,000 per 15,000 units	20,500 per 15,000 units	2010/12/30	200,000,000	2010/06/28
62683	瑞士銀行	恒生指數2010年12月歐式(現金計算)R類可贖回熊證E	0.250	22,900 per 12,000 units	22,400 per 12,000 units	2010/12/30	200,000,000	2010/06/28
62641	瑞士銀行	恒生指數2011年1月歐式(現金計算)R類可贖回熊證J	0.250	20,800 per 38,000 units	20,300 per 38,000 units	2011/01/28	300,000,000	2010/06/28
62642	瑞士銀行	恒生指數2011年2月歐式(現金計算)R類可贖回熊證C	0.250	21,300 per 38,000 units	20,800 per 38,000 units	2011/02/25	300,000,000	2010/06/28
62671	瑞士銀行	中國工商銀行股份有限公司2010年11月歐式(現金計算)R類可贖回牛證D	0.250	5.080	5.480	2010/11/22	100,000,000	2010/06/28
62672	瑞士銀行	新鴻基地產發展有限公司2010年12月歐式(現金計算)R類可贖回牛證C	0.250	90.88 per 100 units	98.88 per 100 units	2010/12/06	100,000,000	2010/06/28
62673	瑞士銀行	騰訊控股有限公司2010年11月歐式(現金計算)R類可贖回牛證N	0.250	115.88 per 100 units	123.88 per 100 units	2010/11/01	100,000,000	2010/06/28
62666*	Credit Suisse AG	恒生指數2010年11月歐式(現金計算)R類可贖回牛證S	0.089	19,500 per 15,000 units	20,000 per 15,000 units	2010/11/29	300,000,000	2010/06/28
62722	Barclays Bank plc	恒生指數2010年11月歐式(現金計算)R類可贖回牛證N	0.163	19,000 per 12,000 units	19,500 per 12,000 units	2010/11/29	300,000,000	2010/06/29
62723	Barclays Bank plc	恒生指數2010年11月歐式(現金計算)R類可贖回牛證O	0.155	19,400 per 10,000 units	19,900 per 10,000 units	2010/11/29	300,000,000	2010/06/29
62724	Barclays Bank plc	恒生指數2010年12月歐式(現金計算)R類可贖回牛證A	0.250	19,200 per 12,000 units	19,700 per 12,000 units	2010/12/30	300,000,000	2010/06/29
62727	Barclays Bank plc	恒生指數2010年12月歐式(現金計算)R類可贖回牛證B	0.250	19,600 per 12,000 units	20,100 per 12,000 units	2010/12/30	300,000,000	2010/06/29
62728	Barclays Bank plc	恒生指數2010年12月歐式(現金計算)R類可贖回牛證C	0.250	19,800 per 12,000 units	20,300 per 12,000 units	2010/12/30	300,000,000	2010/06/29
62741	Credit Suisse AG	恒生指數2010年11月歐式(現金計算)R類可贖回牛證X	0.250	19,900 per 13,000 units	20,400 per 13,000 units	2010/11/29	325,000,000	2010/06/29
62743	Credit Suisse AG	恒生指數2010年11月歐式(現金計算)R類可贖回牛證Y	0.250	20,300 per 22,000 units	20,800 per 22,000 units	2010/11/29	330,000,000	2010/06/29
62758	Credit Suisse AG	恒生指數2010年10月歐式(現金計算)R類可贖回熊證H	0.250	21,400 per 13,000 units	20,900 per 13,000 units	2010/10/28	325,000,000	2010/06/29
62733	德意志銀行	恒生指數2010年10月歐式(現金計算)R類可贖回牛證W	0.250	20,400 per 12,000 units	20,900 per 12,000 units	2010/10/28	300,000,000	2010/06/29
62730	香港上海匯豐銀行有限公司	恒生指數2010年12月歐式(現金計算)R類可贖回牛證F	0.250	19,600 per 20,000 units	20,100 per 20,000 units	2010/12/30	120,000,000	2010/06/29
62731	香港上海匯豐銀行有限公司	恒生指數2010年12月歐式(現金計算)R類可贖回牛證G	0.250	19,800 per 12,000 units	20,300 per 12,000 units	2010/12/30	120,000,000	2010/06/29
62732	香港上海匯豐銀行有限公司	恒生指數2010年12月歐式(現金計算)R類可贖回牛證H	0.250	20,000 per 15,000 units	20,500 per 15,000 units	2010/12/30	120,000,000	2010/06/29
62736	香港上海匯豐銀行有限公司	恒生指數2010年12月歐式(現金計算)R類可贖回熊證I	0.250	23,600 per 12,000 units	23,100 per 12,000 units	2010/12/30	120,000,000	2010/06/29
62737	香港上海匯豐銀行有限公司	恒生指數2010年12月歐式(現金計算)R類可贖回熊證J	0.250	24,000 per 28,000 units	23,500 per 28,000 units	2010/12/30	120,000,000	2010/06/29
62744	KBC Financial Products International Ltd.	iShares 安碩富時A50中國指數2010年11月歐式(現金計算)R類可贖回牛證A	0.250	10.880	11.380	2010/11/10	88,000,000	2010/06/29
62745	KBC Financial Products International Ltd.	iShares 安碩富時A50中國指數2010年11月歐式(現金計算)R類可贖回牛證B	0.250	11.180	11.680	2010/11/10	88,000,000	2010/06/29
62750	KBC Financial Products International Ltd.	iShares 安碩富時A50中國指數2010年11月歐式(現金計算)R類可贖回牛證C	0.250	14.180	13.680	2010/11/15	88,000,000	2010/06/29
62746	KBC Financial Products International Ltd.	恒生指數2010年9月歐式(現金計算)R類可贖回牛證K	0.250	20,000 per 10,000 units	20,500 per 10,000 units	2010/09/29	128,000,000	2010/06/29
62747	KBC Financial Products International Ltd.	恒生指數2010年10月歐式(現金計算)R類可贖回牛證Y	0.250	19,800 per 10,000 units	20,300 per 10,000 units	2010/10/28	128,000,000	2010/06/29
62748	KBC Financial Products International Ltd.	恒生指數2010年12月歐式(現金計算)R類可贖回牛證B	0.250	19,200 per 15,000 units	19,700 per 15,000 units	2010/12/30	158,000,000	2010/06/29
62749	KBC Financial Products International Ltd.	恒生指數2010年12月歐式(現金計算)R類可贖回牛證C	0.250	19,400 per 12,000 units	19,900 per 12,000 units	2010/12/30	128,000,000	2010/06/29
62751	KBC Financial Products International Ltd.	恒生指數2010年10月歐式(現金計算)R類可贖回熊證N	0.250	22,000 per 15,000 units	21,500 per 15,000 units	2010/10/28	158,000,000	2010/06/29
62752	KBC Financial Products International Ltd.	恒生指數2010年11月歐式(現金計算)R類可贖回熊證I	0.250	22,800 per 10,000 units	22,300 per 10,000 units	2010/11/29	128,000,000	2010/06/29



## 新上市牛熊證(續)

股份代號	發行機構	牛熊證	發行價(港元)	行使水平/ 每10單位 認購價(港元)	贖回水平/ 每10單位 認購價(港元)	到期日	上市時之 發行單位	上市日期
62753	KBC Financial Products International Ltd.	恒生指數2010年11月歐式(現金計算)R類可贖回熊證J	0.250	23,000 per 12,000 units	22,500 per 12,000 units	2010/11/29	128,000,000	2010/06/29
62754	KBC Financial Products International Ltd.	恒生指數2010年11月歐式(現金計算)R類可贖回熊證K	0.290	23,500 per 10,000 units	23,000 per 10,000 units	2010/11/29	128,000,000	2010/06/29
62721	Macquarie Bank Ltd.	恒生指數2010年10月歐式(現金計算)R類可贖回牛證E	0.251	19,400 per 12,000 units	20,000 per 12,000 units	2010/10/28	200,000,000	2010/06/29
62726	Macquarie Bank Ltd.	恒生指數2010年10月歐式(現金計算)R類可贖回熊證F	0.250	22,500 per 12,000 units	22,000 per 12,000 units	2010/10/28	200,000,000	2010/06/29
62755	荷蘭合作銀行	恒生指數2010年12月歐式(現金計算)R類可贖回牛證A	0.250	19,400 per 12,000 units	19,900 per 12,000 units	2010/12/30	200,000,000	2010/06/29
62756	荷蘭合作銀行	恒生指數2010年12月歐式(現金計算)R類可贖回牛證B	0.250	19,600 per 12,000 units	20,100 per 12,000 units	2010/12/30	200,000,000	2010/06/29
62757	荷蘭合作銀行	恒生指數2010年12月歐式(現金計算)R類可贖回牛證C	0.250	19,800 per 12,000 units	20,300 per 12,000 units	2010/12/30	200,000,000	2010/06/29
62761	荷蘭合作銀行	恒生指數2010年12月歐式(現金計算)R類可贖回熊證D	0.250	22,200 per 12,000 units	21,700 per 12,000 units	2010/12/30	200,000,000	2010/06/29
62762	荷蘭合作銀行	恒生指數2010年12月歐式(現金計算)R類可贖回熊證E	0.250	22,400 per 12,000 units	21,900 per 12,000 units	2010/12/30	200,000,000	2010/06/29
62734	瑞士銀行	恒生指數2010年9月歐式(現金計算)R類可贖回牛證M	0.250	19,800 per 10,000 units	20,300 per 10,000 units	2010/09/29	200,000,000	2010/06/29
62735	瑞士銀行	恒生指數2010年12月歐式(現金計算)R類可贖回牛證F	0.250	20,000 per 15,000 units	20,500 per 15,000 units	2010/12/30	200,000,000	2010/06/29
62738	瑞士銀行	恒生指數2010年12月歐式(現金計算)R類可贖回牛證I	0.250	20,300 per 12,000 units	20,800 per 12,000 units	2010/12/30	200,000,000	2010/06/29
62740	瑞士銀行	恒生指數2010年9月歐式(現金計算)R類可贖回熊證O	0.250	21,400 per 10,000 units	20,900 per 10,000 units	2010/09/29	200,000,000	2010/06/29
62742	瑞士銀行	恒生指數2010年12月歐式(現金計算)R類可贖回熊證G	0.310	24,000 per 10,000 units	23,500 per 10,000 units	2010/12/30	200,000,000	2010/06/29
62739	瑞士銀行	恒生指數2011年1月歐式(現金計算)R類可贖回熊證K	0.290	23,800 per 10,000 units	23,300 per 10,000 units	2011/01/28	200,000,000	2010/06/29
62760	Credit Suisse AG	恒生指數2010年11月歐式(現金計算)R類可贖回牛證Z	0.250	20,200 per 15,000 units	20,700 per 15,000 units	2010/11/29	300,000,000	2010/06/30
62778	德意志銀行	中國建設銀行股份有限公司2010年12月歐式(現金計算)R類可贖回牛證A	0.250	5.580	5.980	2010/12/06	150,000,000	2010/06/30
62779	德意志銀行	中國人壽保險股份有限公司2010年11月歐式(現金計算)R類可贖回牛證C	0.400	32.680	33.680	2010/11/29	150,000,000	2010/06/30
62767	德意志銀行	恒生指數2010年11月歐式(現金計算)R類可贖回熊證Q	0.250	21,400 per 10,000 units	20,900 per 10,000 units	2010/11/29	300,000,000	2010/06/30
62769	JP Morgan Structured Products / JP Morgan Int'l Derivatives <sup>4</sup>	恒生指數2010年11月歐式(現金計算)R類可贖回熊證D	0.250	21,300 per 10,000 units	20,800 per 10,000 units	2010/11/29	200,000,000	2010/06/30
62766	SGA Societe Generale Acceptance N.V.	恒生指數2010年10月歐式(現金計算)R類可贖回熊證H	0.250	21,300 per 12,000 units	20,800 per 12,000 units	2010/10/28	300,000,000	2010/06/30
62759	SGA Societe Generale Acceptance N.V.	恒生指數2010年10月歐式(現金計算)R類可贖回熊證Z	0.250	21,400 per 10,000 units	20,900 per 10,000 units	2010/10/28	300,000,000	2010/06/30
62775	瑞士銀行	中國移動有限公司2010年12月歐式(現金計算)R類可贖回熊證C	0.250	96.88 per 100 units	92.88 per 100 units	2010/12/28	100,000,000	2010/06/30
62771	瑞士銀行	中國神華能源股份有限公司2010年12月歐式(現金計算)R類可贖回牛證B	0.250	24.88 per 100 units	26.88 per 100 units	2010/12/28	100,000,000	2010/06/30
62763	瑞士銀行	恒生指數2010年10月歐式(現金計算)R類可贖回牛證J	0.250	20,200 per 10,000 units	20,700 per 10,000 units	2010/10/28	200,000,000	2010/06/30
62764	瑞士銀行	恒生指數2011年1月歐式(現金計算)R類可贖回牛證L	0.250	19,800 per 38,000 units	20,300 per 38,000 units	2011/01/28	300,000,000	2010/06/30
62765	瑞士銀行	恒生指數2011年2月歐式(現金計算)R類可贖回牛證D	0.250	20,300 per 38,000 units	20,800 per 38,000 units	2011/02/25	300,000,000	2010/06/30
62777	瑞士銀行	恒生指數2010年11月歐式(現金計算)R類可贖回熊證N	0.250	21,300 per 12,000 units	20,800 per 12,000 units	2010/11/29	200,000,000	2010/06/30
62773	瑞士銀行	江西銅業股份有限公司2010年12月歐式(現金計算)R類可贖回牛證A	0.310	12.380	13.880	2010/12/06	100,000,000	2010/06/30
62770	瑞士銀行	中國石油天然氣股份有限公司2011年1月歐式(現金計算)R類可贖回牛證A	0.250	7.280	7.880	2011/01/17	100,000,000	2010/06/30
62776	瑞士銀行	中國石油天然氣股份有限公司2011年1月歐式(現金計算)R類可贖回熊證B	0.250	10.480	9.880	2011/01/03	100,000,000	2010/06/30
62774	瑞士銀行	騰訊控股有限公司2011年1月歐式(現金計算)R類可贖回牛證B	0.340	90.88 per 100 units	98.88 per 100 units	2011/01/17	100,000,000	2010/06/30
62787	Credit Suisse AG	iShares 安碩富時A50中國指數2010年11月歐式(現金計算)R類可贖回牛證B	0.250	11.600	12.000	2010/11/22	100,000,000	2010/07/02
62786	Credit Suisse AG	香港交易及結算所有限公司2010年11月歐式(現金計算)R類可贖回熊證A	0.250	144 per 100 units	138 per 100 units	2010/11/29	100,000,000	2010/07/02
62780	Credit Suisse AG	恒生指數2010年12月歐式(現金計算)R類可贖回牛證O	0.250	19,400 per 13,000 units	19,900 per 13,000 units	2010/12/30	325,000,000	2010/07/02
62781	Credit Suisse AG	恒生指數2010年12月歐式(現金計算)R類可贖回牛證P	0.250	19,600 per 13,000 units	20,100 per 13,000 units	2010/12/30	325,000,000	2010/07/02
62782	Credit Suisse AG	恒生指數2010年12月歐式(現金計算)R類可贖回牛證Q	0.250	20,100 per 13,000 units	20,600 per 13,000 units	2010/12/30	325,000,000	2010/07/02
62788	Credit Suisse AG	恒生指數2010年12月歐式(現金計算)R類可贖回牛證R	0.250	18,900 per 13,000 units	19,400 per 13,000 units	2010/12/30	325,000,000	2010/07/02
62783	Credit Suisse AG	恒生指數2010年10月歐式(現金計算)R類可贖回熊證F	0.250	21,800 per 13,000 units	21,300 per 13,000 units	2010/10/28	325,000,000	2010/07/02
62784	Credit Suisse AG	恒生指數2010年10月歐式(現金計算)R類可贖回熊證N	0.250	22,300 per 13,000 units	21,800 per 13,000 units	2010/10/28	325,000,000	2010/07/02
62785	Credit Suisse AG	恒生指數2010年10月歐式(現金計算)R類可贖回熊證P	0.250	22,700 per 13,000 units	22,200 per 13,000 units	2010/10/28	325,000,000	2010/07/02
62789	德意志銀行	恒生指數2010年11月歐式(現金計算)R類可贖回牛證X	0.250	20,200 per 10,000 units	20,700 per 10,000 units	2010/11/29	300,000,000	2010/07/02
62790	德意志銀行	恒生指數2010年12月歐式(現金計算)R類可贖回牛證O	0.270	19,800 per 10,000 units	20,300 per 10,000 units	2010/12/30	300,000,000	2010/07/02

## 新上市牛熊證(續)

股份代號	發行機構	牛熊證	發行價 (港元)	行使水平/ 每10單位 認購價(港元)	贖回水平/ 每10單位 認購價(港元)	到期日	上市時之 發行單位	上市日期
62791	德意志銀行	恒生指數2010年12月歐式(現金計算)R類可贖回牛證P	0.250	20,000 per 15,000 units	20,500 per 15,000 units	2010/12/30	300,000,000	2010/07/02
62795	高盛結構產品(亞洲)有限公司	恒生指數2010年11月歐式(現金計算)R類可贖回牛證F	0.250	19,800 per 12,000 units	20,300 per 12,000 units	2010/11/29	200,000,000	2010/07/02
62796	高盛結構產品(亞洲)有限公司	恒生指數2010年12月歐式(現金計算)R類可贖回牛證D	0.250	19,200 per 12,000 units	19,700 per 12,000 units	2010/12/30	200,000,000	2010/07/02
62797	高盛結構產品(亞洲)有限公司	恒生指數2010年12月歐式(現金計算)R類可贖回牛證E	0.250	19,500 per 15,000 units	20,000 per 15,000 units	2010/12/30	200,000,000	2010/07/02
62798	高盛結構產品(亞洲)有限公司	恒生指數2010年11月歐式(現金計算)R類可贖回牛證G	0.250	21,400 per 15,000 units	20,900 per 15,000 units	2010/11/29	200,000,000	2010/07/02
62799	荷蘭合作銀行	恒生指數2010年12月歐式(現金計算)R類可贖回牛證F	0.250	21,300 per 10,000 units	20,800 per 10,000 units	2010/12/30	200,000,000	2010/07/02
62800	荷蘭合作銀行	恒生指數2010年12月歐式(現金計算)R類可贖回牛證G	0.250	21,800 per 12,000 units	21,300 per 12,000 units	2010/12/30	200,000,000	2010/07/02
62792	瑞士銀行	恒生指數2010年11月歐式(現金計算)R類可贖回牛證F	0.250	20,100 per 12,000 units	20,600 per 12,000 units	2010/11/29	200,000,000	2010/07/02
62794	瑞士銀行	恒生指數2010年12月歐式(現金計算)R類可贖回牛證L	0.250	19,900 per 12,000 units	20,400 per 12,000 units	2010/12/30	200,000,000	2010/07/02
62805	Credit Suisse AG	恒生指數2010年10月歐式(現金計算)R類可贖回牛證V	0.250	21,200 per 13,000 units	20,700 per 13,000 units	2010/10/28	390,000,000	2010/07/05
62802	德意志銀行	恒生指數2010年12月歐式(現金計算)R類可贖回牛證Q	0.250	21,200 per 10,000 units	20,700 per 10,000 units	2010/12/30	300,000,000	2010/07/05
62803	德意志銀行	恒生指數2010年12月歐式(現金計算)R類可贖回牛證R	0.290	21,600 per 10,000 units	21,100 per 10,000 units	2010/12/30	300,000,000	2010/07/05
62804	德意志銀行	恒生指數2010年12月歐式(現金計算)R類可贖回牛證S	0.330	22,000 per 10,000 units	21,500 per 10,000 units	2010/12/30	300,000,000	2010/07/05
62801	SGA Societe Generale Acceptance N.V.	恒生指數2010年11月歐式(現金計算)R類可贖回牛證H	0.250	21,200 per 15,000 units	20,700 per 15,000 units	2010/11/29	300,000,000	2010/07/05
62806	瑞士銀行	恒生指數2010年11月歐式(現金計算)R類可贖回牛證D	0.250	21,200 per 10,000 units	20,700 per 10,000 units	2010/11/29	200,000,000	2010/07/05
62810	Credit Suisse AG	恒生指數2010年10月歐式(現金計算)R類可贖回牛證Z	0.250	21,300 per 15,000 units	20,800 per 15,000 units	2010/10/28	390,000,000	2010/07/06
62807	德意志銀行	恒生指數2010年10月歐式(現金計算)R類可贖回牛證V	0.250	21,300 per 12,000 units	20,800 per 12,000 units	2010/10/28	300,000,000	2010/07/06
62808	SGA Societe Generale Acceptance N.V.	恒生指數2010年11月歐式(現金計算)R類可贖回牛證I	0.250	20,200 per 10,000 units	20,700 per 10,000 units	2010/11/29	300,000,000	2010/07/06
62809	瑞士銀行	恒生指數2011年2月歐式(現金計算)R類可贖回牛證E	0.250	23,300 per 38,000 units	22,800 per 38,000 units	2011/02/25	300,000,000	2010/07/06
62824	Credit Suisse AG	iShares 安碩富時A50中國指數2010年11月歐式(現金計算)R類可贖回牛證C	0.250	12.780	12.380	2010/11/22	100,000,000	2010/07/07
62814	Credit Suisse AG	恒生指數2010年12月歐式(現金計算)R類可贖回牛證S	0.250	20,000 per 15,000 units	20,500 per 15,000 units	2010/12/30	390,000,000	2010/07/07
62843	Credit Suisse AG	恒生指數2010年12月歐式(現金計算)R類可贖回牛證T	0.250	19,700 per 15,000 units	20,200 per 15,000 units	2010/12/30	390,000,000	2010/07/07
62825	Credit Suisse AG	恒生指數2010年10月歐式(現金計算)R類可贖回牛證A	0.250	20,800 per 13,000 units	20,300 per 13,000 units	2010/10/28	390,000,000	2010/07/07
62826	Credit Suisse AG	恒生指數2010年11月歐式(現金計算)R類可贖回牛證B	0.250	21,100 per 15,000 units	20,600 per 15,000 units	2010/11/29	390,000,000	2010/07/07
62811	德意志銀行	恒生指數2010年10月歐式(現金計算)R類可贖回牛證G	0.250	20,100 per 12,000 units	20,600 per 12,000 units	2010/10/28	300,000,000	2010/07/07
62815	德意志銀行	恒生指數2010年12月歐式(現金計算)R類可贖回牛證T	0.250	19,200 per 10,000 units	19,700 per 10,000 units	2010/12/30	300,000,000	2010/07/07
62816	德意志銀行	恒生指數2011年1月歐式(現金計算)R類可贖回牛證C	0.300	18,700 per 10,000 units	19,200 per 10,000 units	2011/01/28	300,000,000	2010/07/07
62818	德意志銀行	恒生指數2011年1月歐式(現金計算)R類可贖回牛證D	0.250	19,900 per 12,000 units	20,400 per 12,000 units	2011/01/28	300,000,000	2010/07/07
62827	德意志銀行	恒生指數2010年11月歐式(現金計算)R類可贖回牛證C	0.250	20,800 per 10,000 units	20,300 per 10,000 units	2010/11/29	300,000,000	2010/07/07
62817	德意志銀行	恒生指數2010年11月歐式(現金計算)R類可贖回牛證V	0.250	21,100 per 12,000 units	20,600 per 12,000 units	2010/11/29	300,000,000	2010/07/07
62828	德意志銀行	恒生指數2010年12月歐式(現金計算)R類可贖回牛證U	0.270	21,000 per 10,000 units	20,500 per 10,000 units	2010/12/30	300,000,000	2010/07/07
62841	JP Morgan Structured Products / JP Morgan Int'l Derivatives <sup>4</sup>	恒生指數2010年10月歐式(現金計算)R類可贖回牛證W	0.250	20,800 per 10,000 units	20,300 per 10,000 units	2010/10/28	200,000,000	2010/07/07
62842	JP Morgan Structured Products / JP Morgan Int'l Derivatives <sup>4</sup>	恒生指數2010年10月歐式(現金計算)R類可贖回牛證X	0.250	21,000 per 8,000 units	20,500 per 8,000 units	2010/10/28	200,000,000	2010/07/07
62820	KBC Financial Products International Ltd.	恒生指數2010年10月歐式(現金計算)R類可贖回牛證R	0.250	19,900 per 10,000 units	20,400 per 10,000 units	2010/10/28	128,000,000	2010/07/07
62823	KBC Financial Products International Ltd.	恒生指數2010年11月歐式(現金計算)R類可贖回牛證L	0.250	19,700 per 12,000 units	20,200 per 12,000 units	2010/11/29	128,000,000	2010/07/07
62839	KBC Financial Products International Ltd.	恒生指數2010年10月歐式(現金計算)R類可贖回牛證T	0.250	21,100 per 12,000 units	20,600 per 12,000 units	2010/10/28	128,000,000	2010/07/07
62838	KBC Financial Products International Ltd.	恒生指數2010年10月歐式(現金計算)R類可贖回牛證W	0.250	20,800 per 10,000 units	20,300 per 10,000 units	2010/10/28	128,000,000	2010/07/07
62840	KBC Financial Products International Ltd.	恒生指數2010年11月歐式(現金計算)R類可贖回牛證M	0.290	21,300 per 10,000 units	20,800 per 10,000 units	2010/11/29	128,000,000	2010/07/07
62829	荷蘭合作銀行	恒生指數2010年12月歐式(現金計算)R類可贖回牛證H	0.250	19,700 per 10,000 units	20,200 per 10,000 units	2010/12/30	200,000,000	2010/07/07
62830	荷蘭合作銀行	恒生指數2010年12月歐式(現金計算)R類可贖回牛證I	0.250	20,900 per 10,000 units	20,400 per 10,000 units	2010/12/30	200,000,000	2010/07/07
62831	荷蘭合作銀行	恒生指數2010年12月歐式(現金計算)R類可贖回牛證J	0.250	21,100 per 10,000 units	20,600 per 10,000 units	2010/12/30	200,000,000	2010/07/07
62832	瑞士銀行	中國建設銀行股份有限公司2010年11月歐式(現金計算)R類可贖回牛證A	0.250	5.780	6.180	2010/11/29	100,000,000	2010/07/07
62833	瑞士銀行	中國人壽保險股份有限公司2010年11月歐式(現金計算)R類可贖回牛證F	0.250	36.880	35.880	2010/11/08	100,000,000	2010/07/07

## 新上市牛熊證(續)

股份代號	發行機構	牛熊證	發行價 (港元)	行使水平/ 每10單位 認購價(港元)	贖回水平/ 每10單位 認購價(港元)	到期日	上市時之 發行單位	上市日期
62834	瑞士銀行	iShares 安碩富時A50中國指數2010年12月贖式(現金計算)R類可贖回牛證B	0.250	9.480	9.880	2010/12/28	100,000,000	2010/07/07
62835	瑞士銀行	iShares 安碩富時A50中國指數2010年10月贖式(現金計算)R類可贖回牛證B	0.250	12.780	12.380	2010/10/28	100,000,000	2010/07/07
62819	瑞士銀行	恒生指數2010年11月贖式(現金計算)R類可贖回牛證Y	0.250	19,800 per 10,000 units	20,300 per 10,000 units	2010/11/29	200,000,000	2010/07/07
62813	瑞士銀行	恒生指數2010年12月贖式(現金計算)R類可贖回牛證N	0.250	20,000 per 15,000 units	20,500 per 15,000 units	2010/12/30	200,000,000	2010/07/07
62836	瑞士銀行	恒生指數2010年10月贖式(現金計算)R類可贖回牛證Y	0.250	20,800 per 10,000 units	20,300 per 10,000 units	2010/10/28	200,000,000	2010/07/07
62837	瑞士銀行	恒生指數2010年12月贖式(現金計算)R類可贖回牛證P	0.250	21,100 per 12,000 units	20,600 per 12,000 units	2010/12/30	200,000,000	2010/07/07
62873	Credit Suisse AG	iShares 安碩富時A50中國指數2010年11月贖式(現金計算)R類可贖回牛證D	0.250	12.280	11.880	2010/11/22	100,000,000	2010/07/08
62876	Credit Suisse AG	恒生指數2010年12月贖式(現金計算)R類可贖回牛證U	0.250	19,500 per 15,000 units	20,000 per 15,000 units	2010/12/30	390,000,000	2010/07/08
62874	Credit Suisse AG	恒生指數2010年10月贖式(現金計算)R類可贖回牛證B	0.250	21,000 per 13,000 units	20,500 per 13,000 units	2010/10/28	390,000,000	2010/07/08
62875	Credit Suisse AG	恒生指數2010年11月贖式(現金計算)R類可贖回牛證E	0.250	21,300 per 22,000 units	20,800 per 22,000 units	2010/11/29	440,000,000	2010/07/08
62864	德意志銀行	恒生指數2010年10月贖式(現金計算)R類可贖回牛證X	0.260	19,500 per 10,000 units	20,000 per 10,000 units	2010/10/28	300,000,000	2010/07/08
62865	德意志銀行	恒生指數2010年11月贖式(現金計算)R類可贖回牛證E	0.250	19,700 per 12,000 units	20,200 per 12,000 units	2010/11/29	300,000,000	2010/07/08
62880	德意志銀行	恒生指數2010年10月贖式(現金計算)R類可贖回牛證Y	0.250	20,700 per 12,000 units	20,200 per 12,000 units	2010/10/28	300,000,000	2010/07/08
62862	香港上海匯豐銀行有限公司	恒生指數2010年12月贖式(現金計算)R類可贖回牛證K	0.250	21,000 per 10,000 units	20,500 per 10,000 units	2010/12/30	100,000,000	2010/07/08
62863	香港上海匯豐銀行有限公司	恒生指數2010年12月贖式(現金計算)R類可贖回牛證L	0.250	21,300 per 15,000 units	20,800 per 15,000 units	2010/12/30	100,000,000	2010/07/08
62886	荷蘭合作銀行	恒生指數2010年12月贖式(現金計算)R類可贖回牛證Z	0.250	19,500 per 10,000 units	20,000 per 10,000 units	2010/12/30	200,000,000	2010/07/08
62891	荷蘭合作銀行	恒生指數2010年12月贖式(現金計算)R類可贖回牛證L	0.250	20,700 per 10,000 units	20,200 per 10,000 units	2010/12/30	200,000,000	2010/07/08
62892	荷蘭合作銀行	恒生指數2010年12月贖式(現金計算)R類可贖回牛證M	0.250	21,200 per 12,000 units	20,700 per 12,000 units	2010/12/30	200,000,000	2010/07/08
62878	The Royal Bank of Scotland N.V.	恒生指數2010年12月贖式(現金計算)R類可贖回牛證A	0.250	10,900 per 60,000 units	10,500 per 60,000 units	2010/12/17	40,000,000	2010/07/08
62877	The Royal Bank of Scotland N.V.	恒生指數2010年10月贖式(現金計算)R類可贖回牛證X	0.250	21,300 per 13,000 units	20,800 per 13,000 units	2010/10/28	250,000,000	2010/07/08
62879	The Royal Bank of Scotland N.V.	恒生指數2010年12月贖式(現金計算)R類可贖回牛證A	0.250	10,400 per 1,000 units	10,000 per 1,000 units	2010/12/10	40,000,000	2010/07/08
62846	SGA Societe Generale Acceptance N.V.	中國人壽保險股份有限公司2010年10月贖式(現金計算)R類可贖回牛證A	0.470	30.000	31.000	2010/10/27	100,000,000	2010/07/08
62847	SGA Societe Generale Acceptance N.V.	中國人壽保險股份有限公司2010年10月贖式(現金計算)R類可贖回牛證B	0.360	31.000	32.000	2010/10/27	100,000,000	2010/07/08
62849	SGA Societe Generale Acceptance N.V.	iShares 安碩富時A50中國指數2010年10月贖式(現金計算)R類可贖回牛證A	0.250	10.600	11.000	2010/10/27	150,000,000	2010/07/08
62853	SGA Societe Generale Acceptance N.V.	iShares 安碩富時A50中國指數2010年10月贖式(現金計算)R類可贖回牛證B	0.250	12.900	12.500	2010/10/27	150,000,000	2010/07/08
62848	SGA Societe Generale Acceptance N.V.	匯豐控股有限公司2010年10月贖式(現金計算)R類可贖回牛證A	0.250	61 per 100 units	65 per 100 units	2010/10/27	300,000,000	2010/07/08
62854	SGA Societe Generale Acceptance N.V.	恒生中國企業指數2010年10月贖式(現金計算)R類可贖回牛證A	0.250	9,500 per 12,000 units	10,000 per 12,000 units	2010/10/28	200,000,000	2010/07/08
62855	SGA Societe Generale Acceptance N.V.	恒生中國企業指數2010年10月贖式(現金計算)R類可贖回牛證B	0.250	10,000 per 12,000 units	10,500 per 12,000 units	2010/10/28	200,000,000	2010/07/08
62856	SGA Societe Generale Acceptance N.V.	恒生中國企業指數2010年10月贖式(現金計算)R類可贖回牛證C	0.250	10,500 per 12,000 units	11,000 per 12,000 units	2010/10/28	200,000,000	2010/07/08
62871	SGA Societe Generale Acceptance N.V.	恒生指數2010年10月贖式(現金計算)R類可贖回牛證F	0.250	19,600 per 10,000 units	20,100 per 10,000 units	2010/10/28	300,000,000	2010/07/08
62870	SGA Societe Generale Acceptance N.V.	恒生指數2010年10月贖式(現金計算)R類可贖回牛證G	0.250	19,500 per 12,000 units	20,000 per 12,000 units	2010/10/28	300,000,000	2010/07/08
62857	SGA Societe Generale Acceptance N.V.	恒生指數2010年10月贖式(現金計算)R類可贖回牛證M	0.250	19,700 per 15,000 units	20,200 per 15,000 units	2010/10/28	300,000,000	2010/07/08
62858	SGA Societe Generale Acceptance N.V.	恒生指數2010年11月贖式(現金計算)R類可贖回牛證J	0.250	20,800 per 10,000 units	20,300 per 10,000 units	2010/11/29	300,000,000	2010/07/08
62859	SGA Societe Generale Acceptance N.V.	恒生指數2010年11月贖式(現金計算)R類可贖回牛證K	0.250	20,900 per 15,000 units	20,400 per 15,000 units	2010/11/29	300,000,000	2010/07/08
62860	SGA Societe Generale Acceptance N.V.	恒生指數2010年11月贖式(現金計算)R類可贖回牛證L	0.250	21,000 per 12,000 units	20,500 per 12,000 units	2010/11/29	300,000,000	2010/07/08
62861	SGA Societe Generale Acceptance N.V.	恒生指數2010年11月贖式(現金計算)R類可贖回牛證M	0.250	21,100 per 10,000 units	20,600 per 10,000 units	2010/11/29	300,000,000	2010/07/08
62872	SGA Societe Generale Acceptance N.V.	恒生指數2010年11月贖式(現金計算)R類可贖回牛證N	0.250	20,700 per 12,000 units	20,200 per 12,000 units	2010/11/29	300,000,000	2010/07/08
62867	瑞士銀行	香港交易及結算有限公司2010年11月贖式(現金計算)R類可贖回牛證G	0.250	134.88 per 100 units	128.88 per 100 units	2010/11/15	100,000,000	2010/07/08
62866	瑞士銀行	匯豐控股有限公司2010年11月贖式(現金計算)R類可贖回牛證G	0.250	80 per 100 units	75 per 100 units	2010/11/22	100,000,000	2010/07/08
62881	瑞士銀行	恒生中國企業指數2010年12月贖式(現金計算)R類可贖回牛證D	0.250	9,500 per 20,000 units	10,000 per 20,000 units	2010/12/30	100,000,000	2010/07/08
62882	瑞士銀行	恒生中國企業指數2010年12月贖式(現金計算)R類可贖回牛證E	0.250	12,500 per 20,000 units	12,000 per 20,000 units	2010/12/30	100,000,000	2010/07/08
62868	瑞士銀行	恒生指數2010年11月贖式(現金計算)R類可贖回牛證W	0.250	19,700 per 12,000 units	20,200 per 12,000 units	2010/11/29	200,000,000	2010/07/08
62869	瑞士銀行	恒生指數2011年1月贖式(現金計算)R類可贖回牛證M	0.250	19,500 per 15,000 units	20,000 per 15,000 units	2011/01/28	200,000,000	2010/07/08

## 新上市牛熊證(續)

股份代號	發行機構	牛熊證	發行價 (港元)	行使水平/ 每10單位 認購價(港元)	贖回水平/ 每10單位 認購價(港元)	到期日	上市時之 發行單位	上市日期
62883	瑞士銀行	恒生指數2010年10月歐式(現金計算)R類可贖回熊證O	0.250	20,900 per 12,000 units	20,400 per 12,000 units	2010/10/28	200,000,000	2010/07/08
62884	瑞士銀行	恒生指數2010年12月歐式(現金計算)R類可贖回熊證R	0.250	21,000 per 15,000 units	20,500 per 15,000 units	2010/12/30	200,000,000	2010/07/08
62885	瑞士銀行	恒生指數2011年1月歐式(現金計算)R類可贖回熊證N	0.250	21,300 per 38,000 units	20,800 per 38,000 units	2011/01/28	300,000,000	2010/07/08
62578*	香港上海匯豐銀行有限公司	恒生指數2010年11月歐式(現金計算)R類可贖回牛證F	0.136	18,600 per 10,000 units	19,100 per 10,000 units	2010/11/29	150,000,000	2010/07/08
62890	BNP Paribas Arbitrage Issuance B.V.	恒生指數2011年1月歐式(現金計算)R類可贖回牛證B	0.250	19,000 per 11,000 units	19,500 per 11,000 units	2011/01/28	100,000,000	2010/07/09
62893	BNP Paribas Arbitrage Issuance B.V.	恒生指數2010年12月歐式(現金計算)R類可贖回熊證L	0.250	21,500 per 10,000 units	21,000 per 10,000 units	2010/12/30	100,000,000	2010/07/09
62894	BNP Paribas Arbitrage Issuance B.V.	恒生指數2011年1月歐式(現金計算)R類可贖回熊證C	0.250	21,300 per 12,000 units	20,800 per 12,000 units	2011/01/28	100,000,000	2010/07/09
62905	Credit Suisse AG	恒生指數2010年12月歐式(現金計算)R類可贖回牛證V	0.250	19,400 per 13,000 units	19,900 per 13,000 units	2010/12/30	390,000,000	2010/07/09
62902	Credit Suisse AG	恒生指數2010年11月歐式(現金計算)R類可贖回熊證I	0.250	20,400 per 13,000 units	19,900 per 13,000 units	2010/11/29	390,000,000	2010/07/09
62904	Credit Suisse AG	恒生指數2010年11月歐式(現金計算)R類可贖回熊證M	0.250	20,900 per 22,000 units	20,400 per 22,000 units	2010/11/29	440,000,000	2010/07/09
62903	Credit Suisse AG	恒生指數2010年11月歐式(現金計算)R類可贖回熊證O	0.250	20,700 per 15,000 units	20,200 per 15,000 units	2010/11/29	390,000,000	2010/07/09
62900	德意志銀行	恒生指數2011年1月歐式(現金計算)R類可贖回牛證E	0.250	19,400 per 12,000 units	19,900 per 12,000 units	2011/01/28	300,000,000	2010/07/09
62901	德意志銀行	恒生指數2011年1月歐式(現金計算)R類可贖回牛證F	0.260	19,600 per 10,000 units	20,100 per 10,000 units	2011/01/28	300,000,000	2010/07/09
62911	德意志銀行	恒生指數2010年11月歐式(現金計算)R類可贖回熊證W	0.250	20,400 per 10,000 units	19,900 per 10,000 units	2010/11/29	300,000,000	2010/07/09
62912	德意志銀行	恒生指數2010年12月歐式(現金計算)R類可贖回熊證V	0.270	20,600 per 10,000 units	20,100 per 10,000 units	2010/12/30	300,000,000	2010/07/09
62898	香港上海匯豐銀行有限公司	中國移動有限公司2011年1月歐式(現金計算)R類可贖回牛證A	0.250	70.88 per 100 units	73.88 per 100 units	2011/01/18	100,000,000	2010/07/09
62895	香港上海匯豐銀行有限公司	中國建設銀行股份有限公司2011年1月歐式(現金計算)R類可贖回牛證A	0.250	5.380	5.680	2011/01/18	100,000,000	2010/07/09
62896	香港上海匯豐銀行有限公司	中國人壽保險股份有限公司2011年1月歐式(現金計算)R類可贖回牛證A	0.250	30.38 per 100 units	31.38 per 100 units	2011/01/18	100,000,000	2010/07/09
62897	香港上海匯豐銀行有限公司	中國人壽保險股份有限公司2011年1月歐式(現金計算)R類可贖回熊證B	0.250	38.28 per 100 units	37.28 per 100 units	2011/01/18	100,000,000	2010/07/09
62899	香港上海匯豐銀行有限公司	中國工商銀行股份有限公司2011年1月歐式(現金計算)R類可贖回牛證A	0.250	4.880	5.180	2011/01/18	100,000,000	2010/07/09
62909	JP Morgan Structured Products / JP Morgan Int'l Derivatives*	恒生指數2010年11月歐式(現金計算)R類可贖回熊證E	0.250	20,500 per 8,000 units	20,000 per 8,000 units	2010/11/29	200,000,000	2010/07/09
62918	荷蘭合作銀行	恒生指數2010年12月歐式(現金計算)R類可贖回熊證N	0.250	20,500 per 10,000 units	20,000 per 10,000 units	2010/12/30	200,000,000	2010/07/09
62919	荷蘭合作銀行	恒生指數2010年12月歐式(現金計算)R類可贖回熊證O	0.250	21,000 per 12,000 units	20,500 per 12,000 units	2010/12/30	200,000,000	2010/07/09
62921	The Royal Bank of Scotland N.V.	比亞迪股份有限公司2010年12月歐式(現金計算)R類可贖回牛證A	0.251	43.08 per 100 units	48.08 per 100 units	2010/12/13	80,000,000	2010/07/09
62925	The Royal Bank of Scotland N.V.	比亞迪股份有限公司2010年12月歐式(現金計算)R類可贖回熊證B	0.251	68.08 per 100 units	63.08 per 100 units	2010/12/13	80,000,000	2010/07/09
62910	The Royal Bank of Scotland N.V.	恒生指數2010年12月歐式(現金計算)R類可贖回牛證B	0.250	8,600 per 60,000 units	9,000 per 60,000 units	2010/12/17	40,000,000	2010/07/09
62914	The Royal Bank of Scotland N.V.	恒生指數2010年12月歐式(現金計算)R類可贖回熊證C	0.254	10,650 per 30,000 units	10,250 per 30,000 units	2010/12/17	40,000,000	2010/07/09
62920	The Royal Bank of Scotland N.V.	iShares 安碩富時A50中國指數2010年11月歐式(現金計算)R類可贖回熊證A	0.251	12.820	12.320	2010/11/15	80,000,000	2010/07/09
62922	The Royal Bank of Scotland N.V.	恒生中國企業指數2010年11月歐式(現金計算)R類可贖回熊證A	0.251	12,500 per 10,000 units	12,000 per 10,000 units	2010/11/29	250,000,000	2010/07/09
62923	The Royal Bank of Scotland N.V.	恒生指數2010年11月歐式(現金計算)R類可贖回熊證B	0.251	20,900 per 10,000 units	20,400 per 10,000 units	2010/11/29	250,000,000	2010/07/09
62924	The Royal Bank of Scotland N.V.	恒生指數2010年11月歐式(現金計算)R類可贖回熊證C	0.251	21,100 per 13,000 units	20,600 per 13,000 units	2010/11/29	250,000,000	2010/07/09
62906	SGA Societe Generale Acceptance N.V.	恒生指數2010年11月歐式(現金計算)R類可贖回熊證O	0.250	20,400 per 12,000 units	19,900 per 12,000 units	2010/11/29	300,000,000	2010/07/09
62907	SGA Societe Generale Acceptance N.V.	恒生指數2010年11月歐式(現金計算)R類可贖回熊證P	0.250	20,500 per 10,000 units	20,000 per 10,000 units	2010/11/29	300,000,000	2010/07/09
62908	SGA Societe Generale Acceptance N.V.	恒生指數2010年11月歐式(現金計算)R類可贖回熊證Q	0.250	20,600 per 15,000 units	20,100 per 15,000 units	2010/11/29	300,000,000	2010/07/09
62887	瑞士銀行	恒生指數2010年10月歐式(現金計算)R類可贖回牛證Q	0.250	19,500 per 10,000 units	20,000 per 10,000 units	2010/10/28	200,000,000	2010/07/09
62889	瑞士銀行	恒生指數2010年12月歐式(現金計算)R類可贖回牛證Q	0.250	19,600 per 10,000 units	20,100 per 10,000 units	2010/12/30	200,000,000	2010/07/09
62913	瑞士銀行	恒生指數2010年10月歐式(現金計算)R類可贖回熊證J	0.250	21,000 per 10,000 units	20,500 per 10,000 units	2010/10/28	200,000,000	2010/07/09
62915	瑞士銀行	恒生指數2010年12月歐式(現金計算)R類可贖回熊證S	0.250	20,400 per 10,000 units	19,900 per 10,000 units	2010/12/30	200,000,000	2010/07/09
62916	瑞士銀行	恒生指數2010年12月歐式(現金計算)R類可贖回熊證U	0.250	20,700 per 12,000 units	20,200 per 12,000 units	2010/12/30	200,000,000	2010/07/09
62917	瑞士銀行	恒生指數2011年1月歐式(現金計算)R類可贖回熊證O	0.250	20,500 per 15,000 units	20,000 per 15,000 units	2011/01/28	200,000,000	2010/07/09
62935	BNP Paribas Arbitrage Issuance B.V.	恒生指數2011年1月歐式(現金計算)R類可贖回牛證D	0.250	18,600 per 12,000 units	19,100 per 12,000 units	2011/01/28	100,000,000	2010/07/12
62936	BNP Paribas Arbitrage Issuance B.V.	恒生指數2011年2月歐式(現金計算)R類可贖回牛證A	0.250	18,300 per 10,000 units	18,800 per 10,000 units	2011/02/25	100,000,000	2010/07/12
62939	BNP Paribas Arbitrage Issuance B.V.	恒生指數2011年1月歐式(現金計算)R類可贖回熊證E	0.250	21,100 per 10,000 units	20,600 per 10,000 units	2011/01/28	100,000,000	2010/07/12

## 新上市牛熊證(續)

股份代號	發行機構	牛熊證	發行價 (港元)	行使水平/ 每10單位 認購價(港元)	贖回水平/ 每10單位 認購價(港元)	到期日	上市時之 發行單位	上市日期
62940	BNP Paribas Arbitrage Issuance B.V.	恒生指數2011年2月歐式(現金計算)R類可贖回熊證B	0.250	20,900 per 12,000 units	20,400 per 12,000 units	2011/02/25	100,000,000	2010/07/12
62928	Credit Suisse AG	恒生指數2010年12月歐式(現金計算)R類可贖回牛證W	0.250	18,800 per 12,000 units	19,300 per 12,000 units	2010/12/30	420,000,000	2010/07/12
62932	Credit Suisse AG	恒生指數2010年12月歐式(現金計算)R類可贖回牛證X	0.250	19,300 per 15,000 units	19,800 per 15,000 units	2010/12/30	390,000,000	2010/07/12
62929	Credit Suisse AG	恒生指數2010年10月歐式(現金計算)R類可贖回熊證Y	0.250	20,500 per 15,000 units	20,000 per 15,000 units	2010/10/28	390,000,000	2010/07/12
62930	Credit Suisse AG	恒生指數2010年11月歐式(現金計算)R類可贖回熊證Y	0.250	20,900 per 12,000 units	20,400 per 12,000 units	2010/11/29	420,000,000	2010/07/12
62933	德意志銀行	恒生指數2010年12月歐式(現金計算)R類可贖回牛證W	0.250	19,300 per 10,000 units	19,800 per 10,000 units	2010/12/30	300,000,000	2010/07/12
62927	香港上海匯豐銀行有限公司	恒生指數2010年12月歐式(現金計算)R類可贖回牛證M	0.250	18,300 per 18,000 units	18,800 per 18,000 units	2010/12/30	120,000,000	2010/07/12
62931	香港上海匯豐銀行有限公司	恒生指數2010年12月歐式(現金計算)R類可贖回熊證N	0.250	20,700 per 12,000 units	20,200 per 12,000 units	2010/12/30	120,000,000	2010/07/12
62944	JP Morgan Structured Products / JP Morgan Int'l Derivatives <sup>4</sup>	恒生指數2010年11月歐式(現金計算)R類可贖回牛證F	0.250	19,000 per 15,000 units	19,500 per 15,000 units	2010/11/29	200,000,000	2010/07/12
62948	JP Morgan Structured Products / JP Morgan Int'l Derivatives <sup>4</sup>	恒生指數2010年11月歐式(現金計算)R類可贖回熊證G	0.250	20,400 per 15,000 units	19,900 per 15,000 units	2010/11/29	200,000,000	2010/07/12
62943	KBC Financial Products International Ltd.	恒生指數2010年11月歐式(現金計算)R類可贖回熊證N	0.250	20,600 per 12,000 units	20,100 per 12,000 units	2010/11/29	128,000,000	2010/07/12
62937	SGA Societe Generale Acceptance N.V.	恒生指數2010年10月歐式(現金計算)R類可贖回牛證C	0.250	19,300 per 10,000 units	19,800 per 10,000 units	2010/10/28	300,000,000	2010/07/12
62926	SGA Societe Generale Acceptance N.V.	恒生指數2010年10月歐式(現金計算)R類可贖回牛證I	0.250	19,400 per 15,000 units	19,900 per 15,000 units	2010/10/28	300,000,000	2010/07/12
62938	瑞士銀行	恒生中國企業指數2010年11月歐式(現金計算)R類可贖回熊證G	0.250	12,300 per 12,000 units	11,800 per 12,000 units	2010/11/29	100,000,000	2010/07/12
62934	瑞士銀行	恒生指數2010年11月歐式(現金計算)R類可贖回牛證K	0.250	19,400 per 10,000 units	19,900 per 10,000 units	2010/11/29	200,000,000	2010/07/12
62941	瑞士銀行	恒生指數2010年11月歐式(現金計算)R類可贖回熊證U	0.250	20,500 per 10,000 units	20,000 per 10,000 units	2010/11/29	200,000,000	2010/07/12
62942	瑞士銀行	恒生指數2011年2月歐式(現金計算)R類可贖回熊證F	0.250	20,800 per 38,000 units	20,300 per 38,000 units	2011/02/25	300,000,000	2010/07/12
62949	Credit Suisse AG	iShares 安碩富時A50中國指數2011年1月歐式(現金計算)R類可贖回牛證B	0.250	10.600	11.000	2011/01/17	100,000,000	2010/07/13
62946	Credit Suisse AG	恒生指數2010年12月歐式(現金計算)R類可贖回牛證Y	0.250	17,900 per 15,000 units	18,400 per 15,000 units	2010/12/30	390,000,000	2010/07/13
62947	Credit Suisse AG	恒生指數2010年12月歐式(現金計算)R類可贖回牛證Z	0.250	18,200 per 13,000 units	18,700 per 13,000 units	2010/12/30	390,000,000	2010/07/13
62945	Credit Suisse AG	恒生指數2010年11月歐式(現金計算)R類可贖回熊證X	0.250	20,600 per 22,000 units	20,100 per 22,000 units	2010/11/29	440,000,000	2010/07/13
62956	德意志銀行	恒生指數2010年11月歐式(現金計算)R類可贖回牛證I	0.280	17,500 per 15,000 units	18,000 per 15,000 units	2010/11/29	300,000,000	2010/07/13
62957	德意志銀行	恒生指數2010年11月歐式(現金計算)R類可贖回牛證T	0.250	18,000 per 15,000 units	18,500 per 15,000 units	2010/11/29	300,000,000	2010/07/13
62955	荷蘭合作銀行	恒生指數2010年12月歐式(現金計算)R類可贖回牛證P	0.250	19,300 per 10,000 units	19,800 per 10,000 units	2010/12/30	200,000,000	2010/07/13
62959	荷蘭合作銀行	恒生指數2010年12月歐式(現金計算)R類可贖回熊證Q	0.250	21,600 per 12,000 units	21,100 per 12,000 units	2010/12/30	200,000,000	2010/07/13
62951	瑞士銀行	iShares 安碩富時A50中國指數2011年1月歐式(現金計算)R類可贖回熊證A	0.250	13.280	12.880	2011/01/03	100,000,000	2010/07/13
62952	瑞士銀行	iShares 安碩富時A50中國指數2011年1月歐式(現金計算)R類可贖回熊證B	0.250	13.780	13.380	2011/01/17	100,000,000	2010/07/13
62953	瑞士銀行	恒生指數2010年11月歐式(現金計算)R類可贖回牛證V	0.250	19,300 per 12,000 units	19,800 per 12,000 units	2010/11/29	200,000,000	2010/07/13
62954	瑞士銀行	恒生指數2010年12月歐式(現金計算)R類可贖回熊證T	0.250	20,600 per 10,000 units	20,100 per 10,000 units	2010/12/30	200,000,000	2010/07/13
62950	瑞士銀行	騰訊控股有限公司2010年11月歐式(現金計算)R類可贖回牛證O	0.250	120.88 per 100 units	128.88 per 100 units	2010/11/22	100,000,000	2010/07/13
62963	德意志銀行	恒生指數2010年11月歐式(現金計算)R類可贖回熊證L	0.250	20,500 per 15,000 units	20,000 per 15,000 units	2010/11/29	300,000,000	2010/07/14
62964	德意志銀行	恒生指數2011年1月歐式(現金計算)R類可贖回熊證G	0.250	20,900 per 15,000 units	20,400 per 15,000 units	2011/01/28	300,000,000	2010/07/14
62958	JP Morgan Structured Products / JP Morgan Int'l Derivatives <sup>4</sup>	恒生指數2010年11月歐式(現金計算)R類可贖回牛證H	0.250	19,300 per 8,000 units	19,800 per 8,000 units	2010/11/29	200,000,000	2010/07/14
62960	JP Morgan Structured Products / JP Morgan Int'l Derivatives <sup>4</sup>	恒生指數2010年11月歐式(現金計算)R類可贖回牛證I	0.250	19,500 per 10,000 units	20,000 per 10,000 units	2010/11/29	200,000,000	2010/07/14
62962	The Royal Bank of Scotland N.V.	恒生指數2010年12月歐式(現金計算)R類可贖回牛證B	0.251	8,100 per 1,000 units	8,500 per 1,000 units	2010/12/10	40,000,000	2010/07/14
62961	瑞士銀行	恒生指數2011年2月歐式(現金計算)R類可贖回牛證G	0.250	19,300 per 38,000 units	19,800 per 38,000 units	2011/02/25	300,000,000	2010/07/14
61664 <sup>4</sup>			0.139	11,400 per 18,000 units	12,400 per 18,000 units	2009/10/29	160,000,000	2010/07/14
61730 <sup>4</sup>	KBC Financial Products International Ltd.	恒生指數2010年8月歐式(現金計算)R類可贖回熊證G	0.116	21,500 per 10,000 units	21,000 per 10,000 units	2010/08/30	160,000,000	2010/07/14
62225 <sup>4</sup>	The Royal Bank of Scotland N.V.	恒生指數2010年9月歐式(現金計算)R類可贖回熊證N	0.310	11,150 per 30,000 units	10,750 per 30,000 units	2010/09/17	60,000,000	2010/07/14
62965	Credit Suisse AG	恒生指數2010年11月歐式(現金計算)R類可贖回牛證V	0.250	19,600 per 13,000 units	20,100 per 13,000 units	2010/11/29	390,000,000	2010/07/15
62966	德意志銀行	恒生指數2011年1月歐式(現金計算)R類可贖回熊證H	0.250	20,700 per 12,000 units	20,200 per 12,000 units	2011/01/28	300,000,000	2010/07/15
62972	荷蘭合作銀行	恒生指數2010年12月歐式(現金計算)R類可贖回熊證R	0.250	20,700 per 10,000 units	20,200 per 10,000 units	2010/12/30	200,000,000	2010/07/15
62967	瑞士銀行	恒生指數2011年1月歐式(現金計算)R類可贖回牛證P	0.250	18,300 per 12,000 units	18,800 per 12,000 units	2011/01/28	200,000,000	2010/07/15



## 新上市牛熊證(續)

股份代號	發行機構	牛熊證	發行價(港元)	行使水平/ 每10單位 認購價(港元)	贖回水平/ 每10單位 認購價(港元)	到期日	上市時之 發行單位	上市日期
62968	瑞士銀行	恒生指數2011年2月歐式(現金計算)R類可贖回牛證H	0.250	18,000 per 10,000 units	18,500 per 10,000 units	2011/02/25	200,000,000	2010/07/15
62970	瑞士銀行	恒生指數2010年12月歐式(現金計算)R類可贖回熊證K	0.250	22,000 per 10,000 units	21,500 per 10,000 units	2010/12/30	200,000,000	2010/07/15
62969	瑞士銀行	恒生指數2010年12月歐式(現金計算)R類可贖回熊證Z	0.250	21,500 per 10,000 units	21,000 per 10,000 units	2010/12/30	200,000,000	2010/07/15
62971	瑞士銀行	恒生指數2011年1月歐式(現金計算)R類可贖回熊證Q	0.250	21,800 per 10,000 units	21,300 per 10,000 units	2011/01/28	200,000,000	2010/07/15
60972 <sup>a</sup>	KBC Financial Products International Ltd.	恒生指數2010年8月歐式(現金計算)R類可贖回熊證H	0.184	23,100 per 15,000 units	22,600 per 15,000 units	2010/08/30	150,000,000	2010/07/15
62966	Credit Suisse AG	恒生指數2010年12月歐式(現金計算)R類可贖回牛證C	0.250	19,800 per 13,000 units	20,300 per 13,000 units	2010/12/30	390,000,000	2010/07/16
62974	Credit Suisse AG	恒生指數2010年10月歐式(現金計算)R類可贖回熊證X	0.250	20,700 per 13,000 units	20,200 per 13,000 units	2010/10/28	390,000,000	2010/07/16
62987	德意志銀行	恒生指數2011年1月歐式(現金計算)R類可贖回牛證I	0.250	19,800 per 10,000 units	20,300 per 10,000 units	2011/01/28	300,000,000	2010/07/16
62975	德意志銀行	恒生指數2010年12月歐式(現金計算)R類可贖回熊證X	0.250	20,600 per 10,000 units	20,100 per 10,000 units	2010/12/30	300,000,000	2010/07/16
62977	JP Morgan Structured Products / JP Morgan Int'l Derivatives <sup>a</sup>	恒生指數2010年11月歐式(現金計算)R類可贖回牛證J	0.250	19,400 per 15,000 units	19,900 per 15,000 units	2010/11/29	200,000,000	2010/07/16
62978	JP Morgan Structured Products / JP Morgan Int'l Derivatives <sup>a</sup>	恒生指數2010年11月歐式(現金計算)R類可贖回牛證K	0.250	19,600 per 8,000 units	20,100 per 8,000 units	2010/11/29	200,000,000	2010/07/16
62979	JP Morgan Structured Products / JP Morgan Int'l Derivatives <sup>a</sup>	恒生指數2010年11月歐式(現金計算)R類可贖回牛證L	0.250	19,700 per 15,000 units	20,200 per 15,000 units	2010/11/29	200,000,000	2010/07/16
62980	JP Morgan Structured Products / JP Morgan Int'l Derivatives <sup>a</sup>	恒生指數2010年11月歐式(現金計算)R類可贖回牛證M	0.250	19,800 per 10,000 units	20,300 per 10,000 units	2010/11/29	200,000,000	2010/07/16
62988	KBC Financial Products International Ltd.	恒生指數2010年10月歐式(現金計算)R類可贖回牛證Y	0.250	19,500 per 10,000 units	20,000 per 10,000 units	2010/10/28	128,000,000	2010/07/16
62989	KBC Financial Products International Ltd.	恒生指數2010年11月歐式(現金計算)R類可贖回牛證O	0.250	19,800 per 10,000 units	20,300 per 10,000 units	2010/11/29	128,000,000	2010/07/16
62982	SGA Societe Generale Acceptance N.V.	恒生指數2010年10月歐式(現金計算)R類可贖回牛證F	0.250	19,700 per 15,000 units	20,200 per 15,000 units	2010/10/28	300,000,000	2010/07/16
62981	SGA Societe Generale Acceptance N.V.	恒生指數2010年10月歐式(現金計算)R類可贖回牛證M	0.250	19,600 per 10,000 units	20,100 per 10,000 units	2010/10/28	300,000,000	2010/07/16
62984	SGA Societe Generale Acceptance N.V.	恒生指數2010年11月歐式(現金計算)R類可贖回牛證S	0.250	19,800 per 12,000 units	20,300 per 12,000 units	2010/11/29	300,000,000	2010/07/16
62973	SGA Societe Generale Acceptance N.V.	恒生指數2010年11月歐式(現金計算)R類可贖回熊證R	0.250	20,700 per 12,000 units	20,200 per 12,000 units	2010/11/29	300,000,000	2010/07/16
62985	瑞士銀行	恒生指數2010年11月歐式(現金計算)R類可贖回牛證F	0.250	19,800 per 10,000 units	20,300 per 10,000 units	2010/11/29	200,000,000	2010/07/16
62976	瑞士銀行	恒生指數2010年12月歐式(現金計算)R類可贖回熊證J	0.250	20,700 per 12,000 units	20,200 per 12,000 units	2010/12/30	200,000,000	2010/07/16
63015	BNP Paribas Arbitrage Issuance B.V.	恒生指數2011年1月歐式(現金計算)R類可贖回牛證F	0.250	19,300 per 12,000 units	19,800 per 12,000 units	2011/01/28	100,000,000	2010/07/19
62995	Credit Suisse AG	iShares 安碩富時A50中國指數2011年1月歐式(現金計算)R類可贖回牛證C	0.250	11.600	12.000	2011/01/17	100,000,000	2010/07/19
62997	Credit Suisse AG	恒生指數2010年12月歐式(現金計算)R類可贖回牛證D	0.250	19,700 per 22,000 units	20,200 per 22,000 units	2010/12/30	440,000,000	2010/07/19
62998	Credit Suisse AG	恒生指數2010年12月歐式(現金計算)R類可贖回牛證H	0.250	20,000 per 13,000 units	20,500 per 13,000 units	2010/12/30	390,000,000	2010/07/19
62992	Credit Suisse AG	恒生指數2010年10月歐式(現金計算)R類可贖回熊證A	0.250	20,900 per 13,000 units	20,400 per 13,000 units	2010/10/28	390,000,000	2010/07/19
62996	Credit Suisse AG	恒生指數2010年11月歐式(現金計算)R類可贖回熊證U	0.250	21,600 per 12,000 units	21,100 per 12,000 units	2010/11/29	420,000,000	2010/07/19
63014	德意志銀行	恒生指數2010年12月歐式(現金計算)R類可贖回牛證Z	0.250	19,900 per 12,000 units	20,400 per 12,000 units	2010/12/30	300,000,000	2010/07/19
63013	德意志銀行	恒生指數2011年1月歐式(現金計算)R類可贖回牛證J	0.380	16,900 per 15,000 units	17,400 per 15,000 units	2011/01/28	300,000,000	2010/07/19
62991	德意志銀行	恒生指數2010年12月歐式(現金計算)R類可贖回熊證Y	0.250	21,000 per 10,000 units	20,500 per 10,000 units	2010/12/30	300,000,000	2010/07/19
63017	德意志銀行	恒生指數2011年1月歐式(現金計算)R類可贖回熊證K	0.390	23,400 per 15,000 units	22,900 per 15,000 units	2011/01/28	300,000,000	2010/07/19
63007	JP Morgan Structured Products / JP Morgan Int'l Derivatives <sup>a</sup>	恒生指數2010年11月歐式(現金計算)R類可贖回牛證N	0.250	19,900 per 8,000 units	20,400 per 8,000 units	2010/11/29	200,000,000	2010/07/19
63008	JP Morgan Structured Products / JP Morgan Int'l Derivatives <sup>a</sup>	恒生指數2010年11月歐式(現金計算)R類可贖回牛證O	0.250	20,000 per 15,000 units	20,500 per 15,000 units	2010/11/29	200,000,000	2010/07/19
63016	KBC Financial Products International Ltd.	恒生指數2010年11月歐式(現金計算)R類可贖回牛證P	0.250	19,300 per 12,000 units	19,800 per 12,000 units	2010/11/29	128,000,000	2010/07/19
63018	KBC Financial Products International Ltd.	恒生指數2010年11月歐式(現金計算)R類可贖回牛證Q	0.250	19,600 per 12,000 units	20,100 per 12,000 units	2010/11/29	128,000,000	2010/07/19
63019	KBC Financial Products International Ltd.	恒生指數2010年11月歐式(現金計算)R類可贖回牛證R	0.250	19,900 per 10,000 units	20,400 per 10,000 units	2010/11/29	128,000,000	2010/07/19
63020	KBC Financial Products International Ltd.	恒生指數2010年12月歐式(現金計算)R類可贖回牛證D	0.250	19,400 per 12,000 units	19,900 per 12,000 units	2010/12/30	128,000,000	2010/07/19
63022	KBC Financial Products International Ltd.	恒生指數2010年12月歐式(現金計算)R類可贖回牛證E	0.250	19,700 per 10,000 units	20,200 per 10,000 units	2010/12/30	128,000,000	2010/07/19
62999	Macquarie Bank Ltd.	恒生指數2010年11月歐式(現金計算)R類可贖回牛證B	0.250	19,400 per 11,000 units	20,000 per 11,000 units	2010/11/29	200,000,000	2010/07/19
63009	荷蘭合作銀行	恒生指數2010年12月歐式(現金計算)R類可贖回牛證S	0.250	19,400 per 12,000 units	19,900 per 12,000 units	2010/12/30	200,000,000	2010/07/19
63010	荷蘭合作銀行	恒生指數2010年12月歐式(現金計算)R類可贖回牛證T	0.250	19,700 per 10,000 units	20,200 per 10,000 units	2010/12/30	200,000,000	2010/07/19
63012	荷蘭合作銀行	恒生指數2010年12月歐式(現金計算)R類可贖回牛證U	0.250	19,900 per 10,000 units	20,400 per 10,000 units	2010/12/30	200,000,000	2010/07/19
63005	SGA Societe Generale Acceptance N.V.	恒生指數2010年11月歐式(現金計算)R類可贖回牛證U	0.250	19,900 per 10,000 units	20,400 per 10,000 units	2010/11/29	300,000,000	2010/07/19

## 新上市牛熊證 (續)

股份代號	發行機構	牛熊證	發行價 (港元)	行使水平 / 每10單位認購價 (港元)	贖回水平 / 每10單位認購價 (港元)	到期日	上市時之發行單位	上市日期
63006	SGA Societe Generale Acceptance N.V.	恒生指數2010年11月歐式(現金計算)R類可贖回牛證V	0.250	20,000 per 15,000 units	20,500 per 15,000 units	2010/11/29	300,000,000	2010/07/19
62990	SGA Societe Generale Acceptance N.V.	恒生指數2010年11月歐式(現金計算)R類可贖回熊證T	0.250	20,900 per 15,000 units	20,400 per 15,000 units	2010/11/29	300,000,000	2010/07/19
63003	瑞士銀行	中國建設銀行股份有限公司2010年12月歐式(現金計算)R類可贖回牛證C	0.250	5.780	6.180	2010/12/20	100,000,000	2010/07/19
63004	瑞士銀行	iShares 安碩富時A50中國指數2011年1月歐式(現金計算)R類可贖回牛證C	0.250	11.480	11.880	2011/01/03	100,000,000	2010/07/19
63000	瑞士銀行	恒生指數2010年10月歐式(現金計算)R類可贖回牛證K	0.250	20,000 per 10,000 units	20,500 per 10,000 units	2010/10/28	200,000,000	2010/07/19
63001	瑞士銀行	恒生指數2010年10月歐式(現金計算)R類可贖回牛證Y	0.250	19,700 per 12,000 units	20,200 per 12,000 units	2010/10/28	200,000,000	2010/07/19
63002	瑞士銀行	恒生指數2010年3月歐式(現金計算)R類可贖回牛證B	0.250	19,800 per 38,000 units	20,300 per 38,000 units	2011/03/30	300,000,000	2010/07/19
62993	瑞士銀行	恒生指數2011年1月歐式(現金計算)R類可贖回熊證R	0.250	20,900 per 12,000 units	20,400 per 12,000 units	2011/01/28	200,000,000	2010/07/19
62994	瑞士銀行	恒生指數2011年1月歐式(現金計算)R類可贖回熊證S	0.250	21,000 per 15,000 units	20,500 per 15,000 units	2011/01/28	200,000,000	2010/07/19
63025	Credit Suisse AG	恒生指數2010年12月歐式(現金計算)R類可贖回牛證F	0.250	19,900 per 15,000 units	20,400 per 15,000 units	2010/12/30	390,000,000	2010/07/20
63030	德意志銀行	中國人壽保險股份有限公司2010年12月歐式(現金計算)R類可贖回牛證C	0.290	31.680	32.680	2010/12/20	150,000,000	2010/07/20
63034	德意志銀行	中國人壽保險股份有限公司2010年12月歐式(現金計算)R類可贖回熊證D	0.300	35.680	34.680	2010/12/20	150,000,000	2010/07/20
63027	德意志銀行	恒生指數2010年12月歐式(現金計算)R類可贖回牛證K	0.250	19,700 per 15,000 units	20,200 per 15,000 units	2010/12/30	300,000,000	2010/07/20
63035	KBC Financial Products International Ltd.	中國移動有限公司2011年1月歐式(現金計算)R類可贖回牛證A	0.250	70 per 100 units	74 per 100 units	2011/01/20	80,000,000	2010/07/20
63043	KBC Financial Products International Ltd.	中國移動有限公司2011年1月歐式(現金計算)R類可贖回熊證B	0.250	92.88 per 100 units	88.88 per 100 units	2011/01/20	80,000,000	2010/07/20
63031	KBC Financial Products International Ltd.	中國人壽保險股份有限公司2011年1月歐式(現金計算)R類可贖回牛證A	0.250	32.000	33.000	2011/01/20	80,000,000	2010/07/20
63032	KBC Financial Products International Ltd.	中國人壽保險股份有限公司2011年2月歐式(現金計算)R類可贖回牛證A	0.310	31.000	32.000	2011/02/18	80,000,000	2010/07/20
63033	KBC Financial Products International Ltd.	中國人壽保險股份有限公司2011年3月歐式(現金計算)R類可贖回牛證A	0.420	30.000	31.000	2011/03/01	60,000,000	2010/07/20
63042	KBC Financial Products International Ltd.	中國人壽保險股份有限公司2011年1月歐式(現金計算)R類可贖回熊證B	0.450	37.880	36.880	2011/01/20	60,000,000	2010/07/20
63036	KBC Financial Products International Ltd.	中國石油化工股份有限公司2011年1月歐式(現金計算)R類可贖回牛證A	0.250	5.380	5.780	2011/01/20	80,000,000	2010/07/20
63037	KBC Financial Products International Ltd.	中國石油化工股份有限公司2011年3月歐式(現金計算)R類可贖回牛證A	0.250	5.000	5.400	2011/03/01	80,000,000	2010/07/20
63038	KBC Financial Products International Ltd.	中國石油化工股份有限公司2011年5月歐式(現金計算)R類可贖回牛證A	0.250	4.680	5.080	2011/05/05	80,000,000	2010/07/20
63044	KBC Financial Products International Ltd.	中國石油化工股份有限公司2011年2月歐式(現金計算)R類可贖回熊證A	0.250	7.400	7.000	2011/02/10	80,000,000	2010/07/20
63039	KBC Financial Products International Ltd.	匯豐控股有限公司2011年1月歐式(現金計算)R類可贖回牛證A	0.250	65.88 per 100 units	70.88 per 100 units	2011/01/20	80,000,000	2010/07/20
63040	KBC Financial Products International Ltd.	匯豐控股有限公司2011年2月歐式(現金計算)R類可贖回牛證A	0.250	61 per 100 units	66 per 100 units	2011/02/18	80,000,000	2010/07/20
63041	KBC Financial Products International Ltd.	匯豐控股有限公司2011年3月歐式(現金計算)R類可贖回牛證A	0.250	57.88 per 100 units	62.88 per 100 units	2011/03/01	80,000,000	2010/07/20
63045	KBC Financial Products International Ltd.	匯豐控股有限公司2011年1月歐式(現金計算)R類可贖回熊證B	0.250	89.88 per 100 units	84.88 per 100 units	2011/01/20	80,000,000	2010/07/20
63047	KBC Financial Products International Ltd.	匯豐控股有限公司2011年3月歐式(現金計算)R類可贖回熊證B	0.250	93.88 per 100 units	88.88 per 100 units	2011/03/01	80,000,000	2010/07/20
63028	The Royal Bank of Scotland N.V.	騰訊控股有限公司2010年12月歐式(現金計算)R類可贖回牛證A	0.250	116.80 per 100 units	123.80 per 100 units	2010/12/20	80,000,000	2010/07/20
63029	The Royal Bank of Scotland N.V.	騰訊控股有限公司2010年12月歐式(現金計算)R類可贖回牛證B	0.250	121.80 per 100 units	128.80 per 100 units	2010/12/20	80,000,000	2010/07/20
63026	瑞士銀行	中國人壽保險股份有限公司2010年12月歐式(現金計算)R類可贖回牛證E	0.250	35.880	34.880	2010/12/06	100,000,000	2010/07/20
63023	瑞士銀行	恒生指數2010年12月歐式(現金計算)R類可贖回牛證B	0.250	19,900 per 12,000 units	20,400 per 12,000 units	2010/12/30	200,000,000	2010/07/20
63024	瑞士銀行	恒生指數2010年10月歐式(現金計算)R類可贖回熊證O	0.250	21,000 per 10,000 units	20,500 per 10,000 units	2010/10/28	200,000,000	2010/07/20
63079	BNP Paribas Arbitrage Issuance B.V.	恒生指數2011年2月歐式(現金計算)R類可贖回牛證C	0.250	19,500 per 10,000 units	20,000 per 10,000 units	2011/02/25	100,000,000	2010/07/21
63059	Credit Suisse AG	恒生指數2010年12月歐式(現金計算)R類可贖回牛證I	0.250	20,100 per 15,000 units	20,600 per 15,000 units	2010/12/30	390,000,000	2010/07/21
63056	Credit Suisse AG	恒生指數2010年10月歐式(現金計算)R類可贖回熊證Y	0.250	21,000 per 15,000 units	20,500 per 15,000 units	2010/10/28	390,000,000	2010/07/21
63060	德意志銀行	恒生指數2011年1月歐式(現金計算)R類可贖回牛證L	0.250	20,100 per 10,000 units	20,600 per 10,000 units	2011/01/28	300,000,000	2010/07/21
63049	德意志銀行	恒生指數2010年11月歐式(現金計算)R類可贖回熊證P	0.250	21,100 per 12,000 units	20,600 per 12,000 units	2010/11/29	300,000,000	2010/07/21
63064	The Royal Bank of Scotland N.V.	中國移動有限公司2010年11月歐式(現金計算)R類可贖回牛證A	0.250	66.28 per 100 units	70.28 per 100 units	2010/11/22	80,000,000	2010/07/21
63067	The Royal Bank of Scotland N.V.	中國海外發展有限公司2010年12月歐式(現金計算)R類可贖回牛證A	0.268	13.880	15.080	2010/12/10	80,000,000	2010/07/21
63077	The Royal Bank of Scotland N.V.	中國海外發展有限公司2010年12月歐式(現金計算)R類可贖回熊證B	0.250	18.680	17.480	2010/12/10	80,000,000	2010/07/21
63069	The Royal Bank of Scotland N.V.	中國海洋石油有限公司2010年12月歐式(現金計算)R類可贖回牛證A	0.250	11.080	11.880	2010/12/09	80,000,000	2010/07/21
63068	The Royal Bank of Scotland N.V.	中國石油化工股份有限公司2010年12月歐式(現金計算)R類可贖回牛證A	0.250	5.180	5.680	2010/12/17	80,000,000	2010/07/21

## 新上市牛熊證(續)

股份代號	發行機構	牛熊證	發行價 (港元)	行使水平/ 每10單位 認購價(港元)	贖回水平/ 每10單位 認購價(港元)	到期日	上市時之 發行單位	上市日期
63078	The Royal Bank of Scotland N.V.	中國石油化工股份有限公司2010年12月歐式(現金計算)R類可贖回熊證B	0.250	7.380	6.880	2010/12/17	80,000,000	2010/07/21
63074	The Royal Bank of Scotland N.V.	香港交易及結算所有限公司2010年12月歐式(現金計算)R類可贖回牛證A	0.250	109.80 per 100 units	115.80 per 100 units	2010/12/13	80,000,000	2010/07/21
63075	The Royal Bank of Scotland N.V.	中國工商銀行股份有限公司2010年11月歐式(現金計算)R類可贖回牛證A	0.250	4.980	5.380	2010/11/22	80,000,000	2010/07/21
63076	The Royal Bank of Scotland N.V.	江西銅業股份有限公司2010年12月歐式(現金計算)R類可贖回牛證A	0.250	13.080	14.280	2010/12/29	80,000,000	2010/07/21
63058	SGA Societe Generale Acceptance N.V.	恒生指數2010年11月歐式(現金計算)R類可贖回牛證X	0.250	20,100 per 12,000 units	20,600 per 12,000 units	2010/11/29	300,000,000	2010/07/21
63048	SGA Societe Generale Acceptance N.V.	恒生指數2010年11月歐式(現金計算)R類可贖回熊證W	0.250	21,000 per 12,000 units	20,500 per 12,000 units	2010/11/29	300,000,000	2010/07/21
63062	SGA Societe Generale Acceptance N.V.	恒生指數2010年11月歐式(現金計算)R類可贖回熊證Y	0.250	21,200 per 15,000 units	20,700 per 15,000 units	2010/11/29	300,000,000	2010/07/21
63051	瑞士銀行	中國海洋石油有限公司2010年12月歐式(現金計算)R類可贖回牛證A	0.250	6.500	7.500	2010/12/20	100,000,000	2010/07/21
63052	瑞士銀行	中國海洋石油有限公司2011年1月歐式(現金計算)R類可贖回牛證A	0.250	5.880	6.880	2011/01/17	100,000,000	2010/07/21
63050	瑞士銀行	中國海洋石油有限公司2011年2月歐式(現金計算)R類可贖回牛證A	0.255	5.380	6.380	2011/02/14	100,000,000	2010/07/21
63054	瑞士銀行	中國海洋石油有限公司2011年2月歐式(現金計算)R類可贖回熊證B	0.255	10.380	9.380	2011/02/14	100,000,000	2010/07/21
63053	瑞士銀行	匯豐控股有限公司2010年11月歐式(現金計算)R類可贖回牛證H	0.250	65 per 100 units	70 per 100 units	2010/11/22	100,000,000	2010/07/21
63061	瑞士銀行	恒生指數2010年10月歐式(現金計算)R類可贖回牛證J	0.250	20,100 per 12,000 units	20,600 per 12,000 units	2010/10/28	200,000,000	2010/07/21
63063	瑞士銀行	恒生指數2011年2月歐式(現金計算)R類可贖回牛證I	0.250	20,000 per 15,000 units	20,500 per 15,000 units	2011/02/25	200,000,000	2010/07/21
63055	瑞士銀行	恒生指數2010年12月歐式(現金計算)R類可贖回熊證D	0.250	21,100 per 12,000 units	20,600 per 12,000 units	2010/12/30	200,000,000	2010/07/21
63093	Credit Suisse AG	恒生指數2010年10月歐式(現金計算)R類可贖回熊證B	0.250	21,100 per 13,000 units	20,600 per 13,000 units	2010/10/28	390,000,000	2010/07/22
63095	Credit Suisse AG	恒生指數2010年10月歐式(現金計算)R類可贖回熊證V	0.250	20,800 per 15,000 units	20,300 per 15,000 units	2010/10/28	390,000,000	2010/07/22
63080	德意志銀行	恒生指數2010年11月歐式(現金計算)R類可贖回牛證J	0.250	20,000 per 15,000 units	20,500 per 15,000 units	2010/11/29	300,000,000	2010/07/22
63096	德意志銀行	恒生指數2010年11月歐式(現金計算)R類可贖回熊證U	0.250	20,800 per 10,000 units	20,300 per 10,000 units	2010/11/29	300,000,000	2010/07/22
63081	德意志銀行	恒生指數2010年12月歐式(現金計算)R類可贖回熊證P	0.270	21,200 per 15,000 units	20,700 per 15,000 units	2010/12/30	300,000,000	2010/07/22
63097	KBC Financial Products International Ltd.	恒生指數2010年11月歐式(現金計算)R類可贖回熊證S	0.250	20,800 per 10,000 units	20,300 per 10,000 units	2010/11/29	128,000,000	2010/07/22
63098	KBC Financial Products International Ltd.	恒生指數2010年11月歐式(現金計算)R類可贖回熊證T	0.250	21,000 per 12,000 units	20,500 per 12,000 units	2010/11/29	128,000,000	2010/07/22
63099	荷蘭合作銀行	恒生指數2010年12月歐式(現金計算)R類可贖回熊證V	0.250	20,900 per 10,000 units	20,400 per 10,000 units	2010/12/30	200,000,000	2010/07/22
63100	荷蘭合作銀行	恒生指數2010年12月歐式(現金計算)R類可贖回熊證W	0.250	21,100 per 10,000 units	20,600 per 10,000 units	2010/12/30	200,000,000	2010/07/22
63082	瑞士銀行	中國鋁業股份有限公司2011年2月歐式(現金計算)R類可贖回牛證A	0.250	4.500	5.500	2011/02/14	100,000,000	2010/07/22
63087	瑞士銀行	中國鋁業股份有限公司2011年2月歐式(現金計算)R類可贖回熊證B	0.250	8.380	7.380	2011/02/21	100,000,000	2010/07/22
63083	瑞士銀行	中國海外發展有限公司2010年12月歐式(現金計算)R類可贖回牛證A	0.250	14.380	15.380	2010/12/13	100,000,000	2010/07/22
63088	瑞士銀行	中國海外發展有限公司2010年12月歐式(現金計算)R類可贖回熊證B	0.250	18.380	17.380	2010/12/20	100,000,000	2010/07/22
63089	瑞士銀行	中國石油化工股份有限公司2010年12月歐式(現金計算)R類可贖回熊證B	0.250	7.280	6.880	2010/12/06	100,000,000	2010/07/22
63091	瑞士銀行	iShares 安碩富時A50中國指數2011年1月歐式(現金計算)R類可贖回熊證D	0.250	14.280	13.880	2011/01/24	100,000,000	2010/07/22
63092	瑞士銀行	恒生指數2010年11月歐式(現金計算)R類可贖回熊證T	0.250	21,200 per 10,000 units	20,700 per 10,000 units	2010/11/29	200,000,000	2010/07/22
63094	瑞士銀行	恒生指數2010年11月歐式(現金計算)R類可贖回熊證Y	0.250	20,800 per 10,000 units	20,300 per 10,000 units	2010/11/29	200,000,000	2010/07/22
63086	瑞士銀行	江西銅業股份有限公司2010年12月歐式(現金計算)R類可贖回牛證B	0.250	13.180	14.380	2010/12/13	100,000,000	2010/07/22
63090	瑞士銀行	江西銅業股份有限公司2010年12月歐式(現金計算)R類可贖回熊證C	0.265	18.080	16.880	2010/12/20	100,000,000	2010/07/22
63110	Barclays Bank plc	恒生指數2010年12月歐式(現金計算)R類可贖回牛證D	0.165	18,600 per 12,000 units	19,100 per 12,000 units	2010/12/30	300,000,000	2010/07/23
63111	Barclays Bank plc	恒生指數2011年1月歐式(現金計算)R類可贖回牛證C	0.250	18,800 per 12,000 units	19,300 per 12,000 units	2011/01/28	300,000,000	2010/07/23
63112	Barclays Bank plc	恒生指數2011年1月歐式(現金計算)R類可贖回牛證D	0.250	18,900 per 12,000 units	19,400 per 12,000 units	2011/01/28	300,000,000	2010/07/23
63106	Barclays Bank plc	恒生指數2011年1月歐式(現金計算)R類可贖回熊證A	0.250	21,300 per 12,000 units	20,800 per 12,000 units	2011/01/28	300,000,000	2010/07/23
63109	Barclays Bank plc	恒生指數2011年1月歐式(現金計算)R類可贖回熊證B	0.250	21,400 per 12,000 units	20,900 per 12,000 units	2011/01/28	300,000,000	2010/07/23
63105	Credit Suisse AG	恒生指數2010年10月歐式(現金計算)R類可贖回熊證X	0.250	20,800 per 22,000 units	20,300 per 22,000 units	2010/10/28	440,000,000	2010/07/23
63115	德意志銀行	恒生指數2011年1月歐式(現金計算)R類可贖回熊證M	0.250	20,900 per 12,000 units	20,400 per 12,000 units	2011/01/28	300,000,000	2010/07/23
63117	JP Morgan Structured Products / JP Morgan Int'l Derivatives <sup>4</sup>	恒生指數2010年11月歐式(現金計算)R類可贖回熊證P	0.250	20,800 per 10,000 units	20,300 per 10,000 units	2010/11/29	200,000,000	2010/07/23
63118	JP Morgan Structured Products / JP Morgan Int'l Derivatives <sup>4</sup>	恒生指數2010年11月歐式(現金計算)R類可贖回熊證Q	0.250	21,000 per 8,000 units	20,500 per 8,000 units	2010/11/29	200,000,000	2010/07/23

## 新上市牛熊證(續)

股份代號	發行機構	牛熊證	發行價 (港元)	行使水平/ 每10單位 認購價(港元)	贖回水平/ 每10單位 認購價(港元)	到期日	上市時之 發行單位	上市日期
63119	JP Morgan Structured Products / JP Morgan Int'l Derivatives <sup>4</sup>	恒生指數2010年11月歐式(現金計算)R類可贖回熊證R	0.250	21,100 per 18,000 units	20,600 per 18,000 units	2010/11/29	200,000,000	2010/07/23
63120	JP Morgan Structured Products / JP Morgan Int'l Derivatives <sup>4</sup>	恒生指數2010年11月歐式(現金計算)R類可贖回熊證S	0.250	21,200 per 15,000 units	20,700 per 15,000 units	2010/11/29	200,000,000	2010/07/23
63113	The Royal Bank of Scotland N.V.	恒生指數2010年12月歐式(現金計算)R類可贖回熊證D	0.261	11,250 per 30,000 units	10,850 per 30,000 units	2010/12/17	40,000,000	2010/07/23
63114	SGA Societe Generale Acceptance N.V.	恒生指數2010年10月歐式(現金計算)R類可贖回牛證F	0.250	19,700 per 15,000 units	20,200 per 15,000 units	2010/10/28	300,000,000	2010/07/23
63103	SGA Societe Generale Acceptance N.V.	恒生指數2010年11月歐式(現金計算)R類可贖回熊證I	0.250	21,100 per 10,000 units	20,600 per 10,000 units	2010/11/29	300,000,000	2010/07/23
63104	SGA Societe Generale Acceptance N.V.	恒生指數2010年11月歐式(現金計算)R類可贖回熊證N	0.255	22,000 per 10,000 units	21,500 per 10,000 units	2010/11/29	300,000,000	2010/07/23
63102	SGA Societe Generale Acceptance N.V.	恒生指數2010年11月歐式(現金計算)R類可贖回熊證Z	0.250	20,800 per 10,000 units	20,300 per 10,000 units	2010/11/29	300,000,000	2010/07/23
63121	瑞士銀行	比亞迪股份有限公司2010年12月歐式(現金計算)R類可贖回牛證B	0.250	33.88 per 100 units	38.88 per 100 units	2010/12/20	100,000,000	2010/07/23
63122	瑞士銀行	中國神華能源股份有限公司2010年12月歐式(現金計算)R類可贖回牛證C	0.250	23 per 100 units	25 per 100 units	2010/12/13	100,000,000	2010/07/23
63123	瑞士銀行	中國神華能源股份有限公司2011年1月歐式(現金計算)R類可贖回熊證A	0.250	32.88 per 100 units	30.88 per 100 units	2011/01/10	100,000,000	2010/07/23
63124	瑞士銀行	恒生指數2011年2月歐式(現金計算)R類可贖回熊證J	0.250	20,800 per 38,000 units	20,300 per 38,000 units	2011/02/25	300,000,000	2010/07/23
63146	BNP Paribas Arbitrage Issuance B.V.	恒生指數2011年2月歐式(現金計算)R類可贖回熊證D	0.250	21,100 per 10,000 units	20,600 per 10,000 units	2011/02/25	100,000,000	2010/07/26
63142	Credit Suisse AG	恒生指數2010年12月歐式(現金計算)R類可贖回牛證Q	0.250	19,700 per 13,000 units	20,200 per 13,000 units	2010/12/30	390,000,000	2010/07/26
63145	Credit Suisse AG	恒生指數2010年11月歐式(現金計算)R類可贖回熊證Z	0.250	20,600 per 13,000 units	20,100 per 13,000 units	2010/11/29	390,000,000	2010/07/26
63130	德意志銀行	恒生指數2011年1月歐式(現金計算)R類可贖回牛證N	0.250	19,600 per 12,000 units	20,100 per 12,000 units	2011/01/28	300,000,000	2010/07/26
63139	德意志銀行	恒生指數2010年12月歐式(現金計算)R類可贖回熊證O	0.250	20,600 per 10,000 units	20,100 per 10,000 units	2010/12/30	300,000,000	2010/07/26
63140	JP Morgan Structured Products / JP Morgan Int'l Derivatives <sup>4</sup>	恒生指數2010年11月歐式(現金計算)R類可贖回熊證T	0.250	20,600 per 8,000 units	20,100 per 8,000 units	2010/11/29	200,000,000	2010/07/26
63141	JP Morgan Structured Products / JP Morgan Int'l Derivatives <sup>4</sup>	恒生指數2010年11月歐式(現金計算)R類可贖回熊證U	0.250	20,700 per 15,000 units	20,200 per 15,000 units	2010/11/29	200,000,000	2010/07/26
63147	KBC Financial Products International Ltd.	恒生指數2010年11月歐式(現金計算)R類可贖回熊證U	0.250	20,600 per 10,000 units	20,100 per 10,000 units	2010/11/29	128,000,000	2010/07/26
63148	KBC Financial Products International Ltd.	恒生指數2010年12月歐式(現金計算)R類可贖回熊證F	0.250	21,100 per 15,000 units	20,600 per 15,000 units	2010/12/30	158,000,000	2010/07/26
63149	The Royal Bank of Scotland N.V.	比亞迪股份有限公司2010年12月歐式(現金計算)R類可贖回牛證C	0.250	37.08 per 100 units	42.08 per 100 units	2010/12/13	80,000,000	2010/07/26
63152	The Royal Bank of Scotland N.V.	比亞迪股份有限公司2010年12月歐式(現金計算)R類可贖回熊證D	0.250	59.08 per 100 units	54.08 per 100 units	2010/12/13	80,000,000	2010/07/26
63150	The Royal Bank of Scotland N.V.	中國太平洋保險(集團)股份有限公司2010年12月歐式(現金計算)R類可贖回牛證A	0.250	25.98 per 100 units	27.38 per 100 units	2010/12/29	80,000,000	2010/07/26
63154	The Royal Bank of Scotland N.V.	中國太平洋保險(集團)股份有限公司2010年12月歐式(現金計算)R類可贖回熊證B	0.250	33.78 per 100 units	32.38 per 100 units	2010/12/29	80,000,000	2010/07/26
63151	The Royal Bank of Scotland N.V.	恒生指數2010年11月歐式(現金計算)R類可贖回熊證D	0.250	21,100 per 13,000 units	20,600 per 13,000 units	2010/11/29	250,000,000	2010/07/26
63126	SGA Societe Generale Acceptance N.V.	中國建設銀行股份有限公司2010年12月歐式(現金計算)R類可贖回牛證A	0.250	4.900	5.300	2010/12/29	200,000,000	2010/07/26
63127	SGA Societe Generale Acceptance N.V.	中國建設銀行股份有限公司2010年12月歐式(現金計算)R類可贖回牛證B	0.250	5.400	5.800	2010/12/29	200,000,000	2010/07/26
63144	SGA Societe Generale Acceptance N.V.	恒生指數2010年11月歐式(現金計算)R類可贖回熊證P	0.250	20,700 per 12,000 units	20,200 per 12,000 units	2010/11/29	300,000,000	2010/07/26
63143	SGA Societe Generale Acceptance N.V.	恒生指數2010年11月歐式(現金計算)R類可贖回熊證Q	0.250	20,600 per 15,000 units	20,100 per 15,000 units	2010/11/29	300,000,000	2010/07/26
63128	SGA Societe Generale Acceptance N.V.	中國工商銀行股份有限公司2010年12月歐式(現金計算)R類可贖回牛證A	0.250	4.500	4.800	2010/12/29	300,000,000	2010/07/26
63129	SGA Societe Generale Acceptance N.V.	中國工商銀行股份有限公司2010年12月歐式(現金計算)R類可贖回牛證B	0.250	5.000	5.300	2010/12/29	300,000,000	2010/07/26
63155	瑞士銀行	比亞迪股份有限公司2010年12月歐式(現金計算)R類可贖回牛證C	0.250	35.88 per 100 units	40.88 per 100 units	2010/12/13	100,000,000	2010/07/26
63133	瑞士銀行	中國電信股份有限公司2010年12月歐式(現金計算)R類可贖回牛證A	0.250	2.480	2.880	2010/12/20	100,000,000	2010/07/26
63134	瑞士銀行	中國電信股份有限公司2010年12月歐式(現金計算)R類可贖回牛證B	0.250	2.980	3.380	2010/12/06	100,000,000	2010/07/26
63138	瑞士銀行	中國電信股份有限公司2010年12月歐式(現金計算)R類可贖回牛證C	0.250	4.780	4.380	2010/12/06	100,000,000	2010/07/26
63135	瑞士銀行	中國聯合網絡通信(香港)股份有限公司2010年12月歐式(現金計算)R類可贖回牛證A	0.250	8.380	9.380	2010/12/13	100,000,000	2010/07/26
63131	瑞士銀行	中國太平洋保險(集團)股份有限公司2010年12月歐式(現金計算)R類可贖回牛證A	0.320	26.880	27.880	2010/12/20	50,000,000	2010/07/26
63132	瑞士銀行	中國太平洋保險(集團)股份有限公司2010年12月歐式(現金計算)R類可贖回牛證B	0.250	27.880	28.880	2010/12/06	50,000,000	2010/07/26
63137	瑞士銀行	中國太平洋保險(集團)股份有限公司2010年12月歐式(現金計算)R類可贖回牛證C	0.285	32.880	31.880	2010/12/20	50,000,000	2010/07/26
63136	瑞士銀行	恒生指數2010年10月歐式(現金計算)R類可贖回牛證Y	0.250	19,700 per 12,000 units	20,200 per 12,000 units	2010/10/28	200,000,000	2010/07/26
63157	瑞士銀行	恒生指數2010年10月歐式(現金計算)R類可贖回熊證K	0.250	20,600 per 10,000 units	20,100 per 10,000 units	2010/10/28	200,000,000	2010/07/26
63168	Credit Suisse AG	iShares 安碩富時A50中國指數2011年1月歐式(現金計算)R類可贖回牛證D	0.250	11.600	12.000	2011/01/17	100,000,000	2010/07/27
63167	Credit Suisse AG	恒生指數2010年12月歐式(現金計算)R類可贖回牛證P	0.250	19,800 per 15,000 units	20,300 per 15,000 units	2010/12/30	390,000,000	2010/07/27

## 新上市牛熊證(續)

股份代號	發行機構	牛熊證	發行價 (港元)	行使水平/ 每10單位 認購價(港元)	贖回水平/ 每10單位 認購價(港元)	到期日	上市時之 發行單位	上市日期
63161	德意志銀行	恒生指數2010年12月歐式(現金計算)R類可贖回牛證V	0.250	19,800 per 12,000 units	20,300 per 12,000 units	2010/12/30	300,000,000	2010/07/27
63160	德意志銀行	恒生指數2011年1月歐式(現金計算)R類可贖回熊證O	0.250	20,700 per 12,000 units	20,200 per 12,000 units	2011/01/28	300,000,000	2010/07/27
63169	JP Morgan Structured Products / JP Morgan Int'l Derivatives <sup>4</sup>	恒生指數2010年11月歐式(現金計算)R類可贖回牛證V	0.250	19,700 per 8,000 units	20,200 per 8,000 units	2010/11/29	200,000,000	2010/07/27
63163	瑞士銀行	iShares 安碩富時A50中國指數2011年1月歐式(現金計算)R類可贖回牛證E	0.250	11.480	11.880	2011/01/03	100,000,000	2010/07/27
63162	瑞士銀行	恒生指數2010年12月歐式(現金計算)R類可贖回牛證F	0.250	19,800 per 10,000 units	20,300 per 10,000 units	2010/12/30	200,000,000	2010/07/27
63158	瑞士銀行	恒生指數2010年12月歐式(現金計算)R類可贖回熊證I	0.250	20,700 per 12,000 units	20,200 per 12,000 units	2010/12/30	200,000,000	2010/07/27
63164	瑞士銀行	新鴻基地產發展有限公司2010年12月歐式(現金計算)R類可贖回熊證D	0.250	131.88 per 100 units	123.88 per 100 units	2010/12/13	100,000,000	2010/07/27
63179	Credit Suisse AG	恒生指數2010年12月歐式(現金計算)R類可贖回牛證O	0.250	19,900 per 13,000 units	20,400 per 13,000 units	2010/12/30	390,000,000	2010/07/28
63173	德意志銀行	恒生指數2010年11月歐式(現金計算)R類可贖回牛證R	0.250	19,700 per 10,000 units	20,200 per 10,000 units	2010/11/29	300,000,000	2010/07/28
63175	KBC Financial Products International Ltd.	恒生指數2010年10月歐式(現金計算)R類可贖回牛證X	0.250	19,900 per 10,000 units	20,400 per 10,000 units	2010/10/28	128,000,000	2010/07/28
63176	KBC Financial Products International Ltd.	恒生指數2010年11月歐式(現金計算)R類可贖回牛證V	0.250	19,700 per 10,000 units	20,200 per 10,000 units	2010/11/29	128,000,000	2010/07/28
63170	SGA Societe Generale Acceptance N.V.	恒生指數2010年10月歐式(現金計算)R類可贖回牛證M	0.250	19,600 per 10,000 units	20,100 per 10,000 units	2010/10/28	300,000,000	2010/07/28
63174	SGA Societe Generale Acceptance N.V.	恒生指數2010年11月歐式(現金計算)R類可贖回牛證K	0.250	19,800 per 12,000 units	20,300 per 12,000 units	2010/11/29	300,000,000	2010/07/28
63171	SGA Societe Generale Acceptance N.V.	恒生指數2010年11月歐式(現金計算)R類可贖回熊證O	0.250	20,900 per 15,000 units	20,400 per 15,000 units	2010/11/29	300,000,000	2010/07/28
63178	瑞士銀行	恒生指數2010年11月歐式(現金計算)R類可贖回牛證U	0.250	19,900 per 12,000 units	20,400 per 12,000 units	2010/11/29	200,000,000	2010/07/28
63177	瑞士銀行	恒生指數2010年11月歐式(現金計算)R類可贖回牛證W	0.250	19,600 per 10,000 units	20,100 per 10,000 units	2010/11/29	200,000,000	2010/07/28
63172	瑞士銀行	恒生指數2010年10月歐式(現金計算)R類可贖回熊證J	0.250	20,900 per 12,000 units	20,400 per 12,000 units	2010/10/28	200,000,000	2010/07/28
62751 <sup>4</sup>	KBC Financial Products International Ltd.	恒生指數2010年10月歐式(現金計算)R類可贖回熊證N	0.080	22,000 per 15,000 units	21,500 per 15,000 units	2010/10/28	150,000,000	2010/07/28
63186	Credit Suisse AG	恒生指數2010年12月歐式(現金計算)R類可贖回牛證M	0.250	20,000 per 15,000 units	20,500 per 15,000 units	2010/12/30	390,000,000	2010/07/29
63181	Credit Suisse AG	恒生指數2010年10月歐式(現金計算)R類可贖回熊證A	0.250	21,000 per 15,000 units	20,500 per 15,000 units	2010/10/28	390,000,000	2010/07/29
63180	德意志銀行	恒生指數2010年11月歐式(現金計算)R類可贖回牛證X	0.250	19,900 per 10,000 units	20,400 per 10,000 units	2010/11/29	300,000,000	2010/07/29
63205	德意志銀行	恒生指數2011年1月歐式(現金計算)R類可贖回牛證P	0.250	20,100 per 10,000 units	20,588 per 10,000 units	2011/01/28	300,000,000	2010/07/29
63182	德意志銀行	恒生指數2010年12月歐式(現金計算)R類可贖回熊證U	0.250	21,000 per 10,000 units	20,500 per 10,000 units	2010/12/30	300,000,000	2010/07/29
63206	JP Morgan Structured Products / JP Morgan Int'l Derivatives <sup>4</sup>	恒生指數2010年11月歐式(現金計算)R類可贖回牛證W	0.250	19,800 per 15,000 units	20,300 per 15,000 units	2010/11/29	200,000,000	2010/07/29
63207	JP Morgan Structured Products / JP Morgan Int'l Derivatives <sup>4</sup>	恒生指數2010年11月歐式(現金計算)R類可贖回牛證X	0.250	20,000 per 10,000 units	20,500 per 10,000 units	2010/11/29	200,000,000	2010/07/29
63192	KBC Financial Products International Ltd.	恒生指數2010年11月歐式(現金計算)R類可贖回熊證W	0.250	21,400 per 10,000 units	20,900 per 10,000 units	2010/11/29	128,000,000	2010/07/29
63193	KBC Financial Products International Ltd.	恒生指數2010年11月歐式(現金計算)R類可贖回熊證X	0.250	22,000 per 8,000 units	21,500 per 8,000 units	2010/11/29	128,000,000	2010/07/29
63195	KBC Financial Products International Ltd.	恒生指數2010年12月歐式(現金計算)R類可贖回熊證G	0.250	22,400 per 8,000 units	21,900 per 8,000 units	2010/12/30	128,000,000	2010/07/29
63196	KBC Financial Products International Ltd.	恒生指數2010年12月歐式(現金計算)R類可贖回熊證H	0.250	22,400 per 20,000 units	21,900 per 20,000 units	2010/12/30	158,000,000	2010/07/29
63197	KBC Financial Products International Ltd.	恒生指數2010年12月歐式(現金計算)R類可贖回熊證I	0.280	22,700 per 8,000 units	22,200 per 8,000 units	2010/12/30	128,000,000	2010/07/29
63198	KBC Financial Products International Ltd.	恒生指數2010年12月歐式(現金計算)R類可贖回熊證J	0.250	22,700 per 15,000 units	22,200 per 15,000 units	2010/12/30	158,000,000	2010/07/29
63199	KBC Financial Products International Ltd.	恒生指數2010年12月歐式(現金計算)R類可贖回熊證K	0.270	23,100 per 10,000 units	22,600 per 10,000 units	2010/12/30	128,000,000	2010/07/29
63202	KBC Financial Products International Ltd.	恒生指數2010年12月歐式(現金計算)R類可贖回熊證L	0.360	23,300 per 8,000 units	22,800 per 8,000 units	2010/12/30	108,000,000	2010/07/29
63203	KBC Financial Products International Ltd.	恒生指數2011年1月歐式(現金計算)R類可贖回熊證A	0.250	22,900 per 10,000 units	22,400 per 10,000 units	2011/01/28	128,000,000	2010/07/29
63204	KBC Financial Products International Ltd.	恒生指數2011年1月歐式(現金計算)R類可贖回熊證B	0.250	23,400 per 20,000 units	22,900 per 20,000 units	2011/01/28	158,000,000	2010/07/29
63190	荷蘭合作銀行	恒生指數2010年12月歐式(現金計算)R類可贖回牛證X	0.250	19,700 per 10,000 units	20,200 per 10,000 units	2010/12/30	200,000,000	2010/07/29
63191	荷蘭合作銀行	恒生指數2010年12月歐式(現金計算)R類可贖回牛證Y	0.250	19,900 per 10,000 units	20,400 per 10,000 units	2010/12/30	200,000,000	2010/07/29
63189	The Royal Bank of Scotland N.V.	恒生指數2010年11月歐式(現金計算)R類可贖回牛證E	0.250	19,300 per 13,000 units	19,800 per 13,000 units	2010/11/29	250,000,000	2010/07/29
63184	瑞士銀行	iShares 安碩富時A50中國指數2011年1月歐式(現金計算)R類可贖回牛證F	0.250	11.730	12.130	2011/01/10	100,000,000	2010/07/29
63188	瑞士銀行	恒生指數2010年11月歐式(現金計算)R類可贖回牛證D	0.250	20,000 per 10,000 units	20,500 per 10,000 units	2010/11/29	200,000,000	2010/07/29
63183	瑞士銀行	恒生指數2011年1月歐式(現金計算)R類可贖回牛證T	0.250	19,800 per 38,000 units	20,300 per 38,000 units	2011/01/28	300,000,000	2010/07/29
63187	瑞士銀行	恒生指數2011年1月歐式(現金計算)R類可贖回熊證U	0.250	21,000 per 15,000 units	20,500 per 15,000 units	2011/01/28	200,000,000	2010/07/29
63185	瑞士銀行	新鴻基地產發展有限公司2011年1月歐式(現金計算)R類可贖回熊證A	0.250	136.88 per 100 units	128.88 per 100 units	2011/01/03	100,000,000	2010/07/29



## 新上市牛熊證(續)

股份代號	發行機構	牛熊證	發行價 (港元)	行使水平/ 每10單位 認購價(港元)	贖回水平/ 每10單位 認購價(港元)	到期日	上市時之 發行單位	上市日期
61588*	瑞士銀行	恒生指數2010年11月歐式(現金計算)R類可贖回熊證O	0.123	22,500 per 15,000 units	22,000 per 15,000 units	2010/11/29	300,000,000	2010/07/29
63220	Credit Suisse AG	iShares 安碩富時A50中國指數2011年1月歐式(現金計算)R類可贖回牛證E	0.250	12.100	12.500	2011/01/24	100,000,000	2010/07/30
63221	Credit Suisse AG	恒生指數2010年12月歐式(現金計算)R類可贖回牛證T	0.250	20,300 per 13,000 units	20,800 per 13,000 units	2010/12/30	390,000,000	2010/07/30
63222	Credit Suisse AG	恒生指數2011年1月歐式(現金計算)R類可贖回牛證A	0.250	19,600 per 22,000 units	20,100 per 22,000 units	2011/01/28	440,000,000	2010/07/30
63210	Credit Suisse AG	恒生指數2010年11月歐式(現金計算)R類可贖回熊證S	0.250	21,100 per 13,000 units	20,600 per 13,000 units	2010/11/29	390,000,000	2010/07/30
63223	德意志銀行	恒生指數2010年12月歐式(現金計算)R類可贖回牛證Q	0.250	20,300 per 12,000 units	20,800 per 12,000 units	2010/12/30	300,000,000	2010/07/30
63237	德意志銀行	恒生指數2010年12月歐式(現金計算)R類可贖回牛證X	0.250	20,000 per 12,000 units	20,500 per 12,000 units	2010/12/30	300,000,000	2010/07/30
63217	德意志銀行	恒生指數2010年11月歐式(現金計算)R類可贖回熊證S	0.250	21,100 per 12,000 units	20,600 per 12,000 units	2010/11/29	300,000,000	2010/07/30
63218	德意志銀行	恒生指數2011年1月歐式(現金計算)R類可贖回熊證Q	0.260	21,300 per 15,000 units	20,800 per 15,000 units	2011/01/28	300,000,000	2010/07/30
63225	JP Morgan Structured Products / JP Morgan Int'l Derivatives*	恒生指數2010年11月歐式(現金計算)R類可贖回牛證Y	0.250	20,100 per 8,000 units	20,600 per 8,000 units	2010/11/29	200,000,000	2010/07/30
63226	JP Morgan Structured Products / JP Morgan Int'l Derivatives*	恒生指數2010年11月歐式(現金計算)R類可贖回牛證Z	0.250	20,300 per 15,000 units	20,800 per 15,000 units	2010/11/29	200,000,000	2010/07/30
63235	KBC Financial Products International Ltd.	恒生指數2010年11月歐式(現金計算)R類可贖回牛證Y	0.250	20,100 per 12,000 units	20,600 per 12,000 units	2010/11/29	128,000,000	2010/07/30
63236	KBC Financial Products International Ltd.	恒生指數2010年11月歐式(現金計算)R類可贖回牛證Z	0.250	20,300 per 10,000 units	20,800 per 10,000 units	2010/11/29	128,000,000	2010/07/30
63241	荷蘭合作銀行	恒生指數2010年12月歐式(現金計算)R類可贖回牛證A	0.250	20,300 per 10,000 units	20,800 per 10,000 units	2010/12/30	200,000,000	2010/07/30
63240	荷蘭合作銀行	恒生指數2010年12月歐式(現金計算)R類可贖回牛證B	0.250	20,100 per 10,000 units	20,600 per 10,000 units	2010/12/30	200,000,000	2010/07/30
63239	荷蘭合作銀行	恒生指數2010年12月歐式(現金計算)R類可贖回牛證C	0.250	19,800 per 12,000 units	20,300 per 12,000 units	2010/12/30	200,000,000	2010/07/30
63238	荷蘭合作銀行	恒生指數2010年12月歐式(現金計算)R類可贖回牛證Z	0.250	19,600 per 12,000 units	20,100 per 12,000 units	2010/12/30	200,000,000	2010/07/30
63229	SGA Societe Generale Acceptance N.V.	恒生指數2010年11月歐式(現金計算)R類可贖回牛證H	0.250	20,200 per 10,000 units	20,700 per 10,000 units	2010/11/29	300,000,000	2010/07/30
63208	SGA Societe Generale Acceptance N.V.	恒生指數2010年11月歐式(現金計算)R類可贖回牛證J	0.250	19,900 per 10,000 units	20,400 per 10,000 units	2010/11/29	300,000,000	2010/07/30
63209	SGA Societe Generale Acceptance N.V.	恒生指數2010年11月歐式(現金計算)R類可贖回牛證L	0.250	20,000 per 15,000 units	20,500 per 15,000 units	2010/11/29	300,000,000	2010/07/30
63228	SGA Societe Generale Acceptance N.V.	恒生指數2010年11月歐式(現金計算)R類可贖回牛證M	0.250	20,100 per 12,000 units	20,600 per 12,000 units	2010/11/29	300,000,000	2010/07/30
63230	SGA Societe Generale Acceptance N.V.	恒生指數2010年11月歐式(現金計算)R類可贖回牛證S	0.250	20,300 per 15,000 units	20,800 per 15,000 units	2010/11/29	300,000,000	2010/07/30
63216	瑞士銀行	iShares 安碩富時A50中國指數2011年1月歐式(現金計算)R類可贖回熊證G	0.250	13.280	12.880	2011/01/03	100,000,000	2010/07/30
63234	瑞士銀行	恒生中國企業指數2010年12月歐式(現金計算)R類可贖回牛證F	0.250	10,800 per 12,000 units	11,300 per 12,000 units	2010/12/30	100,000,000	2010/07/30
63231	瑞士銀行	恒生指數2010年11月歐式(現金計算)R類可贖回牛證F	0.250	20,000 per 15,000 units	20,500 per 15,000 units	2010/11/29	200,000,000	2010/07/30
63233	瑞士銀行	恒生指數2010年12月歐式(現金計算)R類可贖回牛證U	0.250	20,300 per 12,000 units	20,800 per 12,000 units	2010/12/30	200,000,000	2010/07/30
63213	瑞士銀行	恒生指數2010年12月歐式(現金計算)R類可贖回熊證C	0.250	23,000 per 10,000 units	22,500 per 10,000 units	2010/12/30	200,000,000	2010/07/30
63211	瑞士銀行	恒生指數2010年12月歐式(現金計算)R類可贖回熊證L	0.250	21,100 per 12,000 units	20,600 per 12,000 units	2010/12/30	200,000,000	2010/07/30
63214	瑞士銀行	恒生指數2011年1月歐式(現金計算)R類可贖回熊證V	0.250	22,300 per 12,000 units	21,800 per 12,000 units	2011/01/28	200,000,000	2010/07/30
63215	瑞士銀行	恒生指數2011年1月歐式(現金計算)R類可贖回熊證W	0.250	22,600 per 10,000 units	22,100 per 10,000 units	2011/01/28	200,000,000	2010/07/30
61702*	BNP Paribas Arbitrage Issuance B.V.	恒生指數2010年11月歐式(現金計算)R類可贖回熊證C	0.161	22,300 per 9,000 units	21,800 per 9,000 units	2010/11/29	200,000,000	2010/07/30
63255	BNP Paribas Arbitrage Issuance B.V.	恒生指數2011年2月歐式(現金計算)R類可贖回牛證E	0.250	19,700 per 11,000 units	20,200 per 11,000 units	2011/02/25	100,000,000	2010/08/02
63261	Credit Suisse AG	恒生指數2011年1月歐式(現金計算)R類可贖回牛證B	0.250	20,200 per 15,000 units	20,700 per 15,000 units	2011/01/28	390,000,000	2010/08/02
63258	Credit Suisse AG	恒生指數2010年11月歐式(現金計算)R類可贖回熊證T	0.250	21,400 per 15,000 units	20,900 per 15,000 units	2010/11/29	390,000,000	2010/08/02
63260	德意志銀行	恒生指數2010年11月歐式(現金計算)R類可贖回牛證W	0.250	20,200 per 10,000 units	20,700 per 10,000 units	2010/11/29	300,000,000	2010/08/02
63254	德意志銀行	恒生指數2010年11月歐式(現金計算)R類可贖回熊證E	0.250	21,400 per 10,000 units	20,900 per 10,000 units	2010/11/29	300,000,000	2010/08/02
63252	香港上海匯豐銀行有限公司	恒生指數2010年12月歐式(現金計算)R類可贖回牛證O	0.250	19,400 per 10,000 units	19,900 per 10,000 units	2010/12/30	120,000,000	2010/08/02
63253	香港上海匯豐銀行有限公司	恒生指數2010年12月歐式(現金計算)R類可贖回牛證P	0.250	19,800 per 12,000 units	20,300 per 12,000 units	2010/12/30	120,000,000	2010/08/02
63257	香港上海匯豐銀行有限公司	恒生指數2010年12月歐式(現金計算)R類可贖回熊證Q	0.250	23,100 per 12,000 units	22,600 per 12,000 units	2010/12/30	120,000,000	2010/08/02
63248	The Royal Bank of Scotland N.V.	中國銀行股份有限公司2010年11月歐式(現金計算)R類可贖回牛證A	0.250	3.280	3.780	2010/11/22	80,000,000	2010/08/02
63246	The Royal Bank of Scotland N.V.	iShares 安碩富時A50中國指數2010年11月歐式(現金計算)R類可贖回牛證B	0.250	11.320	11.820	2010/11/22	80,000,000	2010/08/02
63247	The Royal Bank of Scotland N.V.	iShares 安碩富時A50中國指數2010年11月歐式(現金計算)R類可贖回牛證C	0.250	11.820	12.320	2010/11/22	80,000,000	2010/08/02
63249	The Royal Bank of Scotland N.V.	匯豐控股有限公司2010年11月歐式(現金計算)R類可贖回牛證A	0.250	66.88 per 100 units	72.88 per 100 units	2010/11/08	80,000,000	2010/08/02

## 新上市牛熊證(續)

股份代號	發行機構	牛熊證	發行價 (港元)	行使水平/ 每10單位 認購價(港元)	贖回水平/ 每10單位 認購價(港元)	到期日	上市時之 發行單位	上市日期
63245	The Royal Bank of Scotland N.V.	恒生中國企業指數2010年11月歐式(現金計算)R類可贖回牛證B	0.250	10,700 per 10,000 units	11,200 per 10,000 units	2010/11/29	250,000,000	2010/08/02
63242	The Royal Bank of Scotland N.V.	恒生指數2010年11月歐式(現金計算)R類可贖回牛證F	0.250	19,500 per 13,000 units	20,000 per 13,000 units	2010/11/29	250,000,000	2010/08/02
63243	The Royal Bank of Scotland N.V.	恒生指數2010年11月歐式(現金計算)R類可贖回牛證G	0.250	19,700 per 13,000 units	20,200 per 13,000 units	2010/11/29	250,000,000	2010/08/02
63244	The Royal Bank of Scotland N.V.	恒生指數2010年11月歐式(現金計算)R類可贖回牛證H	0.250	19,900 per 10,000 units	20,400 per 10,000 units	2010/11/29	250,000,000	2010/08/02
63250	SGA Societe Generale Acceptance N.V.	iShares 安碩富時A50中國指數2010年11月歐式(現金計算)R類可贖回牛證A	0.250	11.100	11.500	2010/11/29	150,000,000	2010/08/02
63251	SGA Societe Generale Acceptance N.V.	iShares 安碩富時A50中國指數2010年11月歐式(現金計算)R類可贖回牛證B	0.250	11.600	12.000	2010/11/29	150,000,000	2010/08/02
63259	SGA Societe Generale Acceptance N.V.	恒生指數2010年11月歐式(現金計算)R類可贖回牛證R	0.250	21,400 per 10,000 units	20,900 per 10,000 units	2010/11/29	300,000,000	2010/08/02
63262	瑞士銀行	匯豐控股有限公司2010年12月歐式(現金計算)R類可贖回牛證E	0.250	68.88 per 100 units	73.88 per 100 units	2010/12/06	100,000,000	2010/08/02
63263	瑞士銀行	恒生指數2010年12月歐式(現金計算)R類可贖回牛證R	0.250	20,200 per 10,000 units	20,700 per 10,000 units	2010/12/30	200,000,000	2010/08/02
63266	瑞士銀行	恒生指數2010年12月歐式(現金計算)R類可贖回牛證S	0.250	21,400 per 10,000 units	20,900 per 10,000 units	2010/12/30	200,000,000	2010/08/02
63273	Credit Suisse AG	匯豐控股有限公司2010年12月歐式(現金計算)R類可贖回牛證B	0.250	70 per 100 units	75 per 100 units	2010/12/20	100,000,000	2010/08/03
63271	Credit Suisse AG	恒生指數2011年1月歐式(現金計算)R類可贖回牛證C	0.250	20,100 per 22,000 units	20,600 per 22,000 units	2011/01/28	440,000,000	2010/08/03
63272	Credit Suisse AG	恒生指數2011年1月歐式(現金計算)R類可贖回牛證D	0.250	20,400 per 15,000 units	20,900 per 15,000 units	2011/01/28	390,000,000	2010/08/03
63270	Credit Suisse AG	恒生指數2010年11月歐式(現金計算)R類可贖回牛證O	0.250	21,500 per 13,000 units	21,000 per 13,000 units	2010/11/29	390,000,000	2010/08/03
63276	Credit Suisse AG	恒生指數2011年1月歐式(現金計算)R類可贖回牛證E	0.250	22,900 per 15,000 units	22,400 per 15,000 units	2011/01/28	390,000,000	2010/08/03
63280	德意志銀行	恒生指數2010年11月歐式(現金計算)R類可贖回牛證C	0.250	20,400 per 10,000 units	20,900 per 10,000 units	2010/11/29	300,000,000	2010/08/03
63264	德意志銀行	恒生指數2011年1月歐式(現金計算)R類可贖回牛證R	0.250	22,400 per 10,000 units	21,900 per 10,000 units	2011/01/28	300,000,000	2010/08/03
63278	德意志銀行	恒生指數2011年1月歐式(現金計算)R類可贖回牛證S	0.250	21,500 per 12,000 units	21,000 per 12,000 units	2011/01/28	300,000,000	2010/08/03
63279	KBC Financial Products International Ltd.	恒生指數2010年11月歐式(現金計算)R類可贖回牛證E	0.250	20,400 per 8,000 units	20,900 per 8,000 units	2010/11/29	128,000,000	2010/08/03
63265	瑞士銀行	中國人壽保險股份有限公司2010年12月歐式(現金計算)R類可贖回牛證F	0.250	32.880	33.880	2010/12/06	100,000,000	2010/08/03
63267	瑞士銀行	匯豐控股有限公司2010年12月歐式(現金計算)R類可贖回牛證F	0.250	70 per 100 units	75 per 100 units	2010/12/13	100,000,000	2010/08/03
63275	瑞士銀行	恒生指數2010年11月歐式(現金計算)R類可贖回牛證T	0.250	20,400 per 10,000 units	20,900 per 10,000 units	2010/11/29	200,000,000	2010/08/03
63274	瑞士銀行	恒生指數2010年12月歐式(現金計算)R類可贖回牛證T	0.250	20,100 per 12,000 units	20,600 per 12,000 units	2010/12/30	200,000,000	2010/08/03
63269	瑞士銀行	恒生指數2010年11月歐式(現金計算)R類可贖回牛證Y	0.250	21,500 per 15,000 units	21,000 per 15,000 units	2010/11/29	200,000,000	2010/08/03
63268	瑞士銀行	騰訊控股有限公司2010年12月歐式(現金計算)R類可贖回牛證E	0.250	125.88 per 100 units	133.88 per 100 units	2010/12/06	100,000,000	2010/08/03
63266	BNP Paribas Arbitrage Issuance B.V.	恒生指數2011年1月歐式(現金計算)R類可贖回牛證G	0.250	22,800 per 11,000 units	22,300 per 11,000 units	2011/01/28	100,000,000	2010/08/04
63304	Credit Suisse AG	恒生指數2010年12月歐式(現金計算)R類可贖回牛證S	0.250	20,500 per 13,000 units	21,000 per 13,000 units	2010/12/30	390,000,000	2010/08/04
63302	Credit Suisse AG	恒生指數2010年11月歐式(現金計算)R類可贖回牛證M	0.250	21,600 per 15,000 units	21,100 per 15,000 units	2010/11/29	390,000,000	2010/08/04
63320	德意志銀行	匯豐控股有限公司2011年2月歐式(現金計算)R類可贖回牛證A	0.250	64.88 per 100 units	69.88 per 100 units	2011/02/01	150,000,000	2010/08/04
63321	德意志銀行	匯豐控股有限公司2011年2月歐式(現金計算)R類可贖回牛證B	0.250	94.88 per 100 units	89.88 per 100 units	2011/02/08	150,000,000	2010/08/04
63316	德意志銀行	恒生指數2010年11月歐式(現金計算)R類可贖回牛證V	0.250	19,450 per 15,000 units	19,950 per 15,000 units	2010/11/29	300,000,000	2010/08/04
63317	德意志銀行	恒生指數2010年12月歐式(現金計算)R類可贖回牛證K	0.260	18,950 per 15,000 units	19,450 per 15,000 units	2010/12/30	300,000,000	2010/08/04
63318	德意志銀行	恒生指數2010年12月歐式(現金計算)R類可贖回牛證Y	0.250	20,600 per 10,000 units	21,088 per 10,000 units	2010/12/30	300,000,000	2010/08/04
63319	德意志銀行	恒生指數2011年1月歐式(現金計算)R類可贖回牛證T	0.250	19,950 per 15,000 units	20,450 per 15,000 units	2011/01/28	300,000,000	2010/08/04
63265	德意志銀行	恒生指數2010年12月歐式(現金計算)R類可贖回牛證Z	0.250	21,600 per 10,000 units	21,100 per 10,000 units	2010/12/30	300,000,000	2010/08/04
63322	德意志銀行	騰訊控股有限公司2011年1月歐式(現金計算)R類可贖回牛證A	0.340	122 per 100 units	130 per 100 units	2011/01/25	150,000,000	2010/08/04
63325	JP Morgan Structured Products / JP Morgan Int'l Derivatives <sup>4</sup>	恒生指數2010年11月歐式(現金計算)R類可贖回牛證C	0.250	20,400 per 10,000 units	20,900 per 10,000 units	2010/11/29	200,000,000	2010/08/04
63327	JP Morgan Structured Products / JP Morgan Int'l Derivatives <sup>4</sup>	恒生指數2010年11月歐式(現金計算)R類可贖回牛證E	0.250	20,500 per 8,000 units	21,000 per 8,000 units	2010/11/29	200,000,000	2010/08/04
63324	KBC Financial Products International Ltd.	恒生指數2010年12月歐式(現金計算)R類可贖回牛證M	0.250	20,500 per 10,000 units	21,000 per 10,000 units	2010/12/30	128,000,000	2010/08/04
63305	荷蘭合作銀行	恒生指數2010年12月歐式(現金計算)R類可贖回牛證H	0.250	20,000 per 12,000 units	20,500 per 12,000 units	2010/12/30	200,000,000	2010/08/04
63306	荷蘭合作銀行	恒生指數2010年12月歐式(現金計算)R類可贖回牛證L	0.250	20,500 per 10,000 units	21,000 per 10,000 units	2010/12/30	200,000,000	2010/08/04
63323	The Royal Bank of Scotland N.V.	恒生指數2010年11月歐式(現金計算)R類可贖回牛證I	0.250	20,100 per 13,000 units	20,600 per 13,000 units	2010/11/29	250,000,000	2010/08/04
63287	The Royal Bank of Scotland N.V.	恒生指數2010年12月歐式(現金計算)R類可贖回牛證A	0.251	1,660 per 8,000 units	1,740 per 8,000 units	2010/12/16	40,000,000	2010/08/04

## 新上市牛熊證(續)

股份代號	發行機構	牛熊證	發行價 (港元)	行使水平/ 每10單位 認購價(港元)	贖回水平/ 每10單位 認購價(港元)	到期日	上市時之 發行單位	上市日期
63288	The Royal Bank of Scotland N.V.	恒生指數2010年12月歐式(現金計算)R類可贖回牛證B	0.251	1,740 per 8,000 units	1,820 per 8,000 units	2010/12/16	40,000,000	2010/08/04
63297	The Royal Bank of Scotland N.V.	恒生指數2010年12月歐式(現金計算)R類可贖回熊證C	0.251	2,060 per 8,000 units	1,980 per 8,000 units	2010/12/16	40,000,000	2010/08/04
63298	The Royal Bank of Scotland N.V.	恒生指數2010年12月歐式(現金計算)R類可贖回熊證D	0.255	2,140 per 8,000 units	2,060 per 8,000 units	2010/12/16	40,000,000	2010/08/04
63281	SGA Societe Generale Acceptance N.V.	中國移動有限公司2010年12月歐式(現金計算)R類可贖回牛證A	0.250	67 per 100 units	70 per 100 units	2010/12/29	300,000,000	2010/08/04
63282	SGA Societe Generale Acceptance N.V.	中國移動有限公司2010年12月歐式(現金計算)R類可贖回牛證B	0.250	71 per 100 units	74 per 100 units	2010/12/29	300,000,000	2010/08/04
63303	SGA Societe Generale Acceptance N.V.	恒生指數2010年11月歐式(現金計算)R類可贖回牛證T	0.250	20,500 per 10,000 units	21,000 per 10,000 units	2010/11/29	300,000,000	2010/08/04
63283	SGA Societe Generale Acceptance N.V.	恒生指數2010年11月歐式(現金計算)R類可贖回牛證V	0.250	20,400 per 12,000 units	20,900 per 12,000 units	2010/11/29	300,000,000	2010/08/04
63284	SGA Societe Generale Acceptance N.V.	恒生指數2010年11月歐式(現金計算)R類可贖回熊證U	0.250	21,500 per 15,000 units	21,000 per 15,000 units	2010/11/29	300,000,000	2010/08/04
63307	SGA Societe Generale Acceptance N.V.	恒生指數2010年11月歐式(現金計算)R類可贖回熊證X	0.250	21,600 per 12,000 units	21,100 per 12,000 units	2010/11/29	300,000,000	2010/08/04
63308	瑞士銀行	中國太平洋保險(集團)股份有限公司2010年12月歐式(現金計算)R類可贖回牛證D	0.250	28.880	29.880	2010/12/13	50,000,000	2010/08/04
63312	瑞士銀行	中國太平洋保險(集團)股份有限公司2010年12月歐式(現金計算)R類可贖回熊證E	0.370	34.880	33.880	2010/12/13	50,000,000	2010/08/04
63313	瑞士銀行	iShares 安碩富時A50中國指數2011年1月歐式(現金計算)R類可贖回牛證H	0.250	11.980	12.380	2011/01/03	100,000,000	2010/08/04
63309	瑞士銀行	香港交易及結算所有限公司2010年12月歐式(現金計算)R類可贖回牛證C	0.250	117.88 per 100 units	123.88 per 100 units	2010/12/20	100,000,000	2010/08/04
63310	瑞士銀行	匯豐控股有限公司2010年12月歐式(現金計算)R類可贖回牛證G	0.250	73.88 per 100 units	78.88 per 100 units	2010/12/20	100,000,000	2010/08/04
63314	瑞士銀行	恒生指數2010年12月歐式(現金計算)R類可贖回牛證J	0.250	20,500 per 15,000 units	21,000 per 15,000 units	2010/12/30	200,000,000	2010/08/04
63315	瑞士銀行	恒生指數2011年2月歐式(現金計算)R類可贖回牛證K	0.250	20,300 per 38,000 units	20,800 per 38,000 units	2011/02/25	300,000,000	2010/08/04
63289	瑞士銀行	恒生指數2010年11月歐式(現金計算)R類可贖回熊證N	0.250	21,600 per 10,000 units	21,100 per 10,000 units	2010/11/29	200,000,000	2010/08/04
63290	瑞士銀行	恒生指數2010年12月歐式(現金計算)R類可贖回熊證P	0.250	21,500 per 10,000 units	21,000 per 10,000 units	2010/12/30	200,000,000	2010/08/04
63311	瑞士銀行	新鴻基地產發展有限公司2010年12月歐式(現金計算)R類可贖回牛證E	0.250	95.88 per 100 units	103.88 per 100 units	2010/12/20	100,000,000	2010/08/04
63344	BNP Paribas Arbitrage Issuance B.V.	恒生指數2011年1月歐式(現金計算)R類可贖回牛證H	0.250	19,900 per 9,000 units	20,400 per 9,000 units	2011/01/28	100,000,000	2010/08/05
63345	BNP Paribas Arbitrage Issuance B.V.	恒生指數2011年2月歐式(現金計算)R類可贖回熊證F	0.250	23,000 per 9,000 units	22,500 per 9,000 units	2011/02/25	100,000,000	2010/08/05
63346	BNP Paribas Arbitrage Issuance B.V.	恒生指數2011年2月歐式(現金計算)R類可贖回熊證G	0.250	23,200 per 11,000 units	22,700 per 11,000 units	2011/02/25	100,000,000	2010/08/05
63328	德意志銀行	恒生指數2011年1月歐式(現金計算)R類可贖回牛證U	0.250	20,500 per 12,000 units	21,000 per 12,000 units	2011/01/28	300,000,000	2010/08/05
63330	德意志銀行	恒生指數2011年3月歐式(現金計算)R類可贖回牛證A	0.250	19,400 per 40,000 units	20,000 per 40,000 units	2011/03/30	300,000,000	2010/08/05
63331	德意志銀行	恒生指數2010年12月歐式(現金計算)R類可贖回熊證P	0.250	22,700 per 10,000 units	22,200 per 10,000 units	2010/12/30	300,000,000	2010/08/05
63332	德意志銀行	恒生指數2011年1月歐式(現金計算)R類可贖回熊證V	0.280	22,900 per 10,000 units	22,400 per 10,000 units	2011/01/28	300,000,000	2010/08/05
63333	德意志銀行	恒生指數2011年2月歐式(現金計算)R類可贖回熊證A	0.320	23,100 per 10,000 units	22,600 per 10,000 units	2011/02/25	300,000,000	2010/08/05
63334	德意志銀行	恒生指數2011年2月歐式(現金計算)R類可贖回熊證B	0.360	23,500 per 10,000 units	23,000 per 10,000 units	2011/02/25	300,000,000	2010/08/05
63335	德意志銀行	恒生指數2011年2月歐式(現金計算)R類可贖回熊證C	0.400	23,900 per 10,000 units	23,400 per 10,000 units	2011/02/25	300,000,000	2010/08/05
63336	德意志銀行	恒生指數2011年2月歐式(現金計算)R類可贖回熊證D	0.420	25,100 per 12,000 units	24,600 per 12,000 units	2011/02/25	300,000,000	2010/08/05
63337	德意志銀行	恒生指數2011年3月歐式(現金計算)R類可贖回熊證B	0.400	24,700 per 12,000 units	24,200 per 12,000 units	2011/03/30	300,000,000	2010/08/05
63338	德意志銀行	恒生指數2011年3月歐式(現金計算)R類可贖回熊證C	0.250	25,300 per 40,000 units	24,700 per 40,000 units	2011/03/30	300,000,000	2010/08/05
63339	德意志銀行	恒生指數2011年3月歐式(現金計算)R類可贖回熊證D	0.470	25,500 per 12,000 units	25,000 per 12,000 units	2011/03/30	300,000,000	2010/08/05
63340	瑞士銀行	比亞迪股份有限公司2010年12月歐式(現金計算)R類可贖回牛證D	0.250	43.88 per 100 units	48.88 per 100 units	2010/12/20	100,000,000	2010/08/05
63341	瑞士銀行	匯豐控股有限公司2010年12月歐式(現金計算)R類可贖回熊證H	0.250	98.88 per 100 units	93.88 per 100 units	2010/12/20	100,000,000	2010/08/05
63342	瑞士銀行	恒生中國企業指數2011年1月歐式(現金計算)R類可贖回牛證A	0.250	11,000 per 20,000 units	11,500 per 20,000 units	2011/01/28	100,000,000	2010/08/05
63343	瑞士銀行	恒生指數2010年11月歐式(現金計算)R類可贖回牛證R	0.250	20,500 per 10,000 units	21,000 per 10,000 units	2010/11/29	200,000,000	2010/08/05
63113 <sup>a</sup>	The Royal Bank of Scotland N.V.	恒生指數2010年12月歐式(現金計算)R類可贖回熊證D	0.206	11,250 per 30,000 units	10,850 per 30,000 units	2010/12/17	60,000,000	2010/08/05
63351	Credit Suisse AG	中國移動有限公司2010年12月歐式(現金計算)R類可贖回熊證A	0.250	96 per 100 units	92 per 100 units	2010/12/20	100,000,000	2010/08/06
63349	Credit Suisse AG	iShares 安碩富時A50中國指數2010年12月歐式(現金計算)R類可贖回熊證A	0.250	13.700	13.300	2010/12/20	100,000,000	2010/08/06
63350	Credit Suisse AG	iShares 安碩富時A50中國指數2011年1月歐式(現金計算)R類可贖回熊證F	0.250	14.200	13.800	2011/01/17	100,000,000	2010/08/06
63352	Credit Suisse AG	匯豐控股有限公司2010年12月歐式(現金計算)R類可贖回熊證C	0.250	93 per 100 units	88 per 100 units	2010/12/20	100,000,000	2010/08/06
63347	Credit Suisse AG	騰訊控股有限公司2010年12月歐式(現金計算)R類可贖回牛證A	0.250	132 per 100 units	140 per 100 units	2010/12/20	100,000,000	2010/08/06

## 新上市牛熊證(續)

股份代號	發行機構	牛熊證	發行價(港元)	行使水平/ 每10單位 認購價(港元)	贖回水平/ 每10單位 認購價(港元)	到期日	上市時之 發行單位	上市日期
63348	Credit Suisse AG	騰訊控股有限公司2011年1月歐式(現金計算)R類可贖回牛證A	0.275	122 per 100 units	130 per 100 units	2011/01/17	100,000,000	2010/08/06
63353	Credit Suisse AG	騰訊控股有限公司2010年12月歐式(現金計算)R類可贖回熊證B	0.280	176 per 100 units	168 per 100 units	2010/12/20	100,000,000	2010/08/06
63355	德意志銀行	恒生指數2011年1月歐式(現金計算)R類可贖回熊證W	0.250	21,800 per 10,000 units	21,300 per 10,000 units	2011/01/28	300,000,000	2010/08/06
63356	德意志銀行	恒生指數2011年1月歐式(現金計算)R類可贖回熊證X	0.280	22,100 per 10,000 units	21,600 per 10,000 units	2011/01/28	300,000,000	2010/08/06
63358	瑞士銀行	iShares 安碩富時A50中國指數2011年2月歐式(現金計算)R類可贖回熊證A	0.250	14.780	14.380	2011/02/14	100,000,000	2010/08/06
63359	瑞士銀行	iShares 安碩富時A50中國指數2011年2月歐式(現金計算)R類可贖回熊證B	0.265	15.280	14.880	2011/02/21	100,000,000	2010/08/06
63357	瑞士銀行	騰訊控股有限公司2010年12月歐式(現金計算)R類可贖回牛證F	0.250	130.88 per 100 units	138.88 per 100 units	2010/12/20	100,000,000	2010/08/06
63363	中銀國際亞洲有限公司	恒生指數2010年11月歐式(現金計算)R類可贖回牛證A	0.250	19,500 per 15,000 units	20,000 per 15,000 units	2010/11/29	100,000,000	2010/08/09
63367	中銀國際亞洲有限公司	恒生指數2010年11月歐式(現金計算)R類可贖回熊證B	0.250	22,500 per 15,000 units	22,000 per 15,000 units	2010/11/29	100,000,000	2010/08/09
63360	BNP Paribas Arbitrage Issuance B.V.	恒生指數2011年2月歐式(現金計算)R類可贖回牛證H	0.250	20,100 per 11,000 units	20,600 per 11,000 units	2011/02/25	100,000,000	2010/08/09
63364	BNP Paribas Arbitrage Issuance B.V.	恒生指數2011年2月歐式(現金計算)R類可贖回熊證I	0.250	22,100 per 9,000 units	21,600 per 9,000 units	2011/02/25	100,000,000	2010/08/09
63365	BNP Paribas Arbitrage Issuance B.V.	恒生指數2011年2月歐式(現金計算)R類可贖回熊證J	0.250	22,400 per 12,000 units	21,900 per 12,000 units	2011/02/25	100,000,000	2010/08/09
63361	BNP Paribas Arbitrage Issuance B.V.	恒生指數2011年3月歐式(現金計算)R類可贖回熊證A	0.250	22,700 per 11,000 units	22,200 per 11,000 units	2011/03/30	100,000,000	2010/08/09
63362	BNP Paribas Arbitrage Issuance B.V.	恒生指數2011年3月歐式(現金計算)R類可贖回熊證B	0.250	23,100 per 15,000 units	22,600 per 15,000 units	2011/03/30	100,000,000	2010/08/09
63375	Credit Suisse AG	恒生指數2010年12月歐式(現金計算)R類可贖回牛證H	0.250	20,900 per 13,000 units	21,400 per 13,000 units	2010/12/30	390,000,000	2010/08/09
63372	Credit Suisse AG	恒生指數2010年11月歐式(現金計算)R類可贖回熊證B	0.250	23,200 per 13,000 units	22,700 per 13,000 units	2010/11/29	390,000,000	2010/08/09
63369	Credit Suisse AG	恒生指數2010年11月歐式(現金計算)R類可贖回熊證I	0.250	21,700 per 13,000 units	21,200 per 13,000 units	2010/11/29	390,000,000	2010/08/09
63371	Credit Suisse AG	恒生指數2010年11月歐式(現金計算)R類可贖回熊證X	0.250	22,500 per 13,000 units	22,000 per 13,000 units	2010/11/29	390,000,000	2010/08/09
63370	Credit Suisse AG	恒生指數2010年11月歐式(現金計算)R類可贖回熊證Y	0.250	22,000 per 13,000 units	21,500 per 13,000 units	2010/11/29	390,000,000	2010/08/09
63373	Credit Suisse AG	恒生指數2010年12月歐式(現金計算)R類可贖回熊證C	0.250	23,100 per 15,000 units	22,600 per 15,000 units	2010/12/30	390,000,000	2010/08/09
63374	Credit Suisse AG	恒生指數2011年1月歐式(現金計算)R類可贖回熊證F	0.250	23,800 per 13,000 units	23,300 per 13,000 units	2011/01/28	390,000,000	2010/08/09
63401	德意志銀行	香港交易及結算所有限公司2011年1月歐式(現金計算)R類可贖回熊證A	0.250	148.88 per 100 units	142.88 per 100 units	2011/01/10	150,000,000	2010/08/09
63399	德意志銀行	恒生指數2010年12月歐式(現金計算)R類可贖回牛證O	0.250	20,900 per 10,000 units	21,400 per 10,000 units	2010/12/30	300,000,000	2010/08/09
63400	德意志銀行	恒生指數2011年1月歐式(現金計算)R類可贖回牛證Z	0.250	20,700 per 12,000 units	21,200 per 12,000 units	2011/01/28	300,000,000	2010/08/09
63368	德意志銀行	恒生指數2011年1月歐式(現金計算)R類可贖回熊證Y	0.250	21,700 per 12,000 units	21,200 per 12,000 units	2011/01/28	300,000,000	2010/08/09
63384	JP Morgan Structured Products / JP Morgan Int'l Derivatives <sup>4</sup>	恒生指數2010年11月歐式(現金計算)R類可贖回牛證G	0.250	20,700 per 15,000 units	21,200 per 15,000 units	2010/11/29	200,000,000	2010/08/09
63388	JP Morgan Structured Products / JP Morgan Int'l Derivatives <sup>4</sup>	恒生指數2010年11月歐式(現金計算)R類可贖回牛證M	0.250	20,900 per 8,000 units	21,400 per 8,000 units	2010/11/29	200,000,000	2010/08/09
63394	JP Morgan Structured Products / JP Morgan Int'l Derivatives <sup>4</sup>	恒生指數2010年11月歐式(現金計算)R類可贖回熊證K	0.250	23,100 per 18,000 units	22,600 per 18,000 units	2010/11/29	200,000,000	2010/08/09
63389	JP Morgan Structured Products / JP Morgan Int'l Derivatives <sup>4</sup>	恒生指數2010年11月歐式(現金計算)R類可贖回熊證L	0.250	22,700 per 10,000 units	22,200 per 10,000 units	2010/11/29	200,000,000	2010/08/09
63392	JP Morgan Structured Products / JP Morgan Int'l Derivatives <sup>4</sup>	恒生指數2010年11月歐式(現金計算)R類可贖回熊證N	0.250	23,000 per 8,000 units	22,500 per 8,000 units	2010/11/29	200,000,000	2010/08/09
63390	JP Morgan Structured Products / JP Morgan Int'l Derivatives <sup>4</sup>	恒生指數2010年11月歐式(現金計算)R類可贖回熊證O	0.250	22,800 per 15,000 units	22,300 per 15,000 units	2010/11/29	200,000,000	2010/08/09
63397	JP Morgan Structured Products / JP Morgan Int'l Derivatives <sup>4</sup>	恒生指數2010年11月歐式(現金計算)R類可贖回熊證R	0.265	23,500 per 8,000 units	23,000 per 8,000 units	2010/11/29	200,000,000	2010/08/09
63395	JP Morgan Structured Products / JP Morgan Int'l Derivatives <sup>4</sup>	恒生指數2010年11月歐式(現金計算)R類可贖回熊證S	0.250	23,300 per 10,000 units	22,800 per 10,000 units	2010/11/29	200,000,000	2010/08/09
63402	KBC Financial Products International Ltd.	恒生指數2010年11月歐式(現金計算)R類可贖回牛證G	0.250	20,900 per 8,000 units	21,400 per 8,000 units	2010/11/29	128,000,000	2010/08/09
63403	KBC Financial Products International Ltd.	恒生指數2010年12月歐式(現金計算)R類可贖回牛證N	0.250	20,700 per 10,000 units	21,200 per 10,000 units	2010/12/30	128,000,000	2010/08/09
63407	KBC Financial Products International Ltd.	恒生指數2010年12月歐式(現金計算)R類可贖回熊證O	0.250	23,000 per 8,000 units	22,500 per 8,000 units	2010/12/30	128,000,000	2010/08/09
63408	KBC Financial Products International Ltd.	恒生指數2010年12月歐式(現金計算)R類可贖回熊證P	0.250	22,500 per 10,000 units	22,000 per 10,000 units	2010/12/30	128,000,000	2010/08/09
63406	KBC Financial Products International Ltd.	恒生指數2011年1月歐式(現金計算)R類可贖回熊證C	0.290	23,600 per 8,000 units	23,100 per 8,000 units	2011/01/28	128,000,000	2010/08/09
63382	荷蘭合作銀行	恒生指數2010年12月歐式(現金計算)R類可贖回牛證I	0.250	20,900 per 10,000 units	21,400 per 10,000 units	2010/12/30	200,000,000	2010/08/09
63381	荷蘭合作銀行	恒生指數2010年12月歐式(現金計算)R類可贖回牛證N	0.250	20,700 per 10,000 units	21,200 per 10,000 units	2010/12/30	200,000,000	2010/08/09
63387	荷蘭合作銀行	恒生指數2010年12月歐式(現金計算)R類可贖回熊證J	0.250	23,300 per 10,000 units	22,800 per 10,000 units	2010/12/30	200,000,000	2010/08/09
63386	荷蘭合作銀行	恒生指數2010年12月歐式(現金計算)R類可贖回熊證M	0.250	22,800 per 12,000 units	22,300 per 12,000 units	2010/12/30	200,000,000	2010/08/09
63385	荷蘭合作銀行	恒生指數2010年12月歐式(現金計算)R類可贖回熊證O	0.250	22,600 per 12,000 units	22,100 per 12,000 units	2010/12/30	200,000,000	2010/08/09

## 新上市牛熊證(續)

股份代號	發行機構	牛熊證	發行價 (港元)	行使水平/ 每10單位 認購價(港元)	贖回水平/ 每10單位 認購價(港元)	到期日	上市時之 發行單位	上市日期
63383	The Royal Bank of Scotland N.V.	恒生指數2010年11月歐式(現金計算)R類可贖回牛證J	0.250	20,300 per 13,000 units	20,800 per 13,000 units	2010/11/29	250,000,000	2010/08/09
63376	SGA Societe Generale Acceptance N.V.	恒生指數2010年11月歐式(現金計算)R類可贖回牛證W	0.250	20,600 per 15,000 units	21,100 per 15,000 units	2010/11/29	300,000,000	2010/08/09
63378	SGA Societe Generale Acceptance N.V.	恒生指數2010年11月歐式(現金計算)R類可贖回牛證Y	0.250	20,800 per 10,000 units	21,300 per 10,000 units	2010/11/29	300,000,000	2010/08/09
63377	SGA Societe Generale Acceptance N.V.	恒生指數2010年11月歐式(現金計算)R類可贖回牛證Z	0.250	20,700 per 12,000 units	21,200 per 12,000 units	2010/11/29	300,000,000	2010/08/09
63379	瑞士銀行	匯豐控股有限公司2010年12月歐式(現金計算)R類可贖回熊證I	0.250	95 per 100 units	90 per 100 units	2010/12/20	100,000,000	2010/08/09
63380	瑞士銀行	恒生指數2010年12月歐式(現金計算)R類可贖回牛證B	0.250	20,900 per 12,000 units	21,400 per 12,000 units	2010/12/30	200,000,000	2010/08/09
63366	瑞士銀行	恒生指數2010年12月歐式(現金計算)R類可贖回熊證Q	0.250	21,700 per 12,000 units	21,200 per 12,000 units	2010/12/30	200,000,000	2010/08/09
63404	Barclays Bank plc	恒生指數2011年2月歐式(現金計算)R類可贖回牛證A	0.250	19,700 per 15,000 units	20,200 per 15,000 units	2011/02/25	300,000,000	2010/08/10
63405	Barclays Bank plc	恒生指數2011年2月歐式(現金計算)R類可贖回牛證B	0.250	19,900 per 15,000 units	20,400 per 15,000 units	2011/02/25	300,000,000	2010/08/10
63409	Barclays Bank plc	恒生指數2011年2月歐式(現金計算)R類可贖回牛證C	0.250	20,100 per 15,000 units	20,600 per 15,000 units	2011/02/25	300,000,000	2010/08/10
63410	Barclays Bank plc	恒生指數2011年2月歐式(現金計算)R類可贖回牛證D	0.250	20,300 per 15,000 units	20,800 per 15,000 units	2011/02/25	300,000,000	2010/08/10
63414	Barclays Bank plc	恒生指數2011年2月歐式(現金計算)R類可贖回熊證E	0.250	23,000 per 15,000 units	22,500 per 15,000 units	2011/02/25	300,000,000	2010/08/10
63416	BNP Paribas Arbitrage Issuance B.V.	恒生指數2011年2月歐式(現金計算)R類可贖回牛證K	0.250	20,300 per 15,000 units	20,800 per 15,000 units	2011/02/25	100,000,000	2010/08/10
63417	BNP Paribas Arbitrage Issuance B.V.	恒生指數2011年2月歐式(現金計算)R類可贖回牛證L	0.250	20,700 per 12,000 units	21,200 per 12,000 units	2011/02/25	100,000,000	2010/08/10
63418	BNP Paribas Arbitrage Issuance B.V.	恒生指數2011年3月歐式(現金計算)R類可贖回牛證C	0.250	20,500 per 10,000 units	21,000 per 10,000 units	2011/03/30	100,000,000	2010/08/10
63419	BNP Paribas Arbitrage Issuance B.V.	恒生指數2011年4月歐式(現金計算)R類可贖回熊證A	0.250	22,900 per 10,000 units	22,400 per 10,000 units	2011/04/28	100,000,000	2010/08/10
63420	BNP Paribas Arbitrage Issuance B.V.	恒生指數2011年4月歐式(現金計算)R類可贖回熊證B	0.250	23,300 per 12,000 units	22,800 per 12,000 units	2011/04/28	100,000,000	2010/08/10
63421	BNP Paribas Arbitrage Issuance B.V.	恒生指數2011年5月歐式(現金計算)R類可贖回熊證A	0.250	23,500 per 9,000 units	23,000 per 9,000 units	2011/05/30	100,000,000	2010/08/10
63415	Credit Suisse AG	iShares 安碩富時A50中國指數2010年12月歐式(現金計算)R類可贖回熊證B	0.250	15.200	14.800	2010/12/20	100,000,000	2010/08/10
63413	Credit Suisse AG	香港交易及結算有限公司2010年11月歐式(現金計算)R類可贖回熊證B	0.250	148 per 100 units	142 per 100 units	2010/11/29	100,000,000	2010/08/10
63442	Credit Suisse AG	恒生指數2010年12月歐式(現金計算)R類可贖回牛證D	0.250	21,000 per 15,000 units	21,500 per 15,000 units	2010/12/30	390,000,000	2010/08/10
63443	Credit Suisse AG	恒生指數2011年1月歐式(現金計算)R類可贖回牛證G	0.250	20,500 per 22,000 units	21,000 per 22,000 units	2011/01/28	440,000,000	2010/08/10
63445	Credit Suisse AG	恒生指數2011年1月歐式(現金計算)R類可贖回牛證H	0.250	20,700 per 15,000 units	21,200 per 15,000 units	2011/01/28	390,000,000	2010/08/10
63435	德意志銀行	恒生指數2010年11月歐式(現金計算)R類可贖回牛證L	0.250	21,000 per 10,000 units	21,500 per 10,000 units	2010/11/29	300,000,000	2010/08/10
63436	德意志銀行	恒生指數2011年2月歐式(現金計算)R類可贖回牛證G	0.250	20,800 per 12,000 units	21,300 per 12,000 units	2011/02/25	300,000,000	2010/08/10
63425	德意志銀行	恒生指數2011年2月歐式(現金計算)R類可贖回熊證E	0.250	21,900 per 10,000 units	21,418 per 10,000 units	2011/02/25	300,000,000	2010/08/10
63426	德意志銀行	恒生指數2011年2月歐式(現金計算)R類可贖回熊證F	0.250	22,000 per 12,000 units	21,500 per 12,000 units	2011/02/25	300,000,000	2010/08/10
63437	德意志銀行	恒生指數2011年2月歐式(現金計算)R類可贖回熊證H	0.250	23,000 per 12,000 units	22,500 per 12,000 units	2011/02/25	300,000,000	2010/08/10
63438	德意志銀行	恒生指數2011年2月歐式(現金計算)R類可贖回熊證I	0.290	23,300 per 10,000 units	22,800 per 10,000 units	2011/02/25	300,000,000	2010/08/10
63439	德意志銀行	恒生指數2011年2月歐式(現金計算)R類可贖回熊證J	0.380	24,200 per 10,000 units	23,700 per 10,000 units	2011/02/25	300,000,000	2010/08/10
63440	德意志銀行	恒生指數2011年2月歐式(現金計算)R類可贖回熊證K	0.420	24,600 per 10,000 units	24,100 per 10,000 units	2011/02/25	300,000,000	2010/08/10
63441	德意志銀行	恒生指數2011年3月歐式(現金計算)R類可贖回熊證E	0.290	24,500 per 15,000 units	24,050 per 15,000 units	2011/03/30	300,000,000	2010/08/10
63411	香港上海匯豐銀行有限公司	恒生指數2011年1月歐式(現金計算)R類可贖回牛證A	0.250	20,100 per 10,000 units	20,600 per 10,000 units	2011/01/28	120,000,000	2010/08/10
63412	香港上海匯豐銀行有限公司	恒生指數2011年1月歐式(現金計算)R類可贖回牛證B	0.250	20,500 per 10,000 units	21,000 per 10,000 units	2011/01/28	120,000,000	2010/08/10
63428	JP Morgan Structured Products / JP Morgan Int'l Derivatives <sup>4</sup>	恒生指數2010年11月歐式(現金計算)R類可贖回牛證Q	0.250	21,000 per 10,000 units	21,500 per 10,000 units	2010/11/29	200,000,000	2010/08/10
63465	KBC Financial Products International Ltd.	恒生指數2011年1月歐式(現金計算)R類可贖回熊證D	0.250	23,800 per 10,000 units	23,300 per 10,000 units	2011/01/28	128,000,000	2010/08/10
63466	KBC Financial Products International Ltd.	恒生指數2011年2月歐式(現金計算)R類可贖回熊證A	0.250	23,600 per 12,000 units	23,100 per 12,000 units	2011/02/25	128,000,000	2010/08/10
63467	KBC Financial Products International Ltd.	恒生指數2011年2月歐式(現金計算)R類可贖回熊證B	0.340	24,000 per 8,000 units	23,500 per 8,000 units	2011/02/25	128,000,000	2010/08/10
63468	KBC Financial Products International Ltd.	恒生指數2011年2月歐式(現金計算)R類可贖回熊證C	0.280	24,100 per 10,000 units	23,600 per 10,000 units	2011/02/25	128,000,000	2010/08/10
63469	KBC Financial Products International Ltd.	恒生指數2011年2月歐式(現金計算)R類可贖回熊證D	0.340	24,700 per 10,000 units	24,200 per 10,000 units	2011/02/25	108,000,000	2010/08/10
63470	KBC Financial Products International Ltd.	恒生指數2011年3月歐式(現金計算)R類可贖回熊證A	0.250	24,300 per 12,000 units	23,800 per 12,000 units	2011/03/30	128,000,000	2010/08/10
63471	KBC Financial Products International Ltd.	恒生指數2011年3月歐式(現金計算)R類可贖回熊證B	0.410	24,500 per 8,000 units	24,000 per 8,000 units	2011/03/30	108,000,000	2010/08/10
63452	荷蘭合作銀行	恒生指數2010年12月歐式(現金計算)R類可贖回牛證R	0.250	20,200 per 12,000 units	20,700 per 12,000 units	2010/12/30	200,000,000	2010/08/10



## 新上市牛熊證(續)

股份代號	發行機構	牛熊證	發行價 (港元)	行使水平/ 每10單位 認購價(港元)	贖回水平/ 每10單位 認購價(港元)	到期日	上市時之 發行單位	上市日期
63453	荷蘭合作銀行	恒生指數2010年12月歐式(現金計算)R類可贖回牛證U	0.250	20,400 per 12,000 units	20,900 per 12,000 units	2010/12/30	200,000,000	2010/08/10
63457	荷蘭合作銀行	恒生指數2010年12月歐式(現金計算)R類可贖回熊證T	0.250	22,100 per 10,000 units	21,600 per 10,000 units	2010/12/30	200,000,000	2010/08/10
63458	荷蘭合作銀行	恒生指數2010年12月歐式(現金計算)R類可贖回熊證V	0.250	23,000 per 12,000 units	22,500 per 12,000 units	2010/12/30	200,000,000	2010/08/10
63459	荷蘭合作銀行	恒生指數2010年12月歐式(現金計算)R類可贖回熊證W	0.250	23,200 per 12,000 units	22,700 per 12,000 units	2010/12/30	200,000,000	2010/08/10
63454	The Royal Bank of Scotland N.V.	中國海外發展有限公司2010年12月歐式(現金計算)R類可贖回牛證C	0.257	15.080	16.280	2010/12/10	80,000,000	2010/08/10
63455	The Royal Bank of Scotland N.V.	中國海外發展有限公司2010年12月歐式(現金計算)R類可贖回牛證D	0.250	15.680	16.880	2010/12/10	80,000,000	2010/08/10
63461	The Royal Bank of Scotland N.V.	中國海外發展有限公司2010年12月歐式(現金計算)R類可贖回熊證E	0.253	19.880	18.680	2010/12/10	80,000,000	2010/08/10
63462	The Royal Bank of Scotland N.V.	中國海外發展有限公司2010年12月歐式(現金計算)R類可贖回熊證F	0.307	20.480	19.280	2010/12/10	80,000,000	2010/08/10
63429	The Royal Bank of Scotland N.V.	恒生指數2010年12月歐式(現金計算)R類可贖回牛證E	0.250	9,350 per 60,000 units	9,750 per 60,000 units	2010/12/17	60,000,000	2010/08/10
63430	The Royal Bank of Scotland N.V.	恒生指數2010年12月歐式(現金計算)R類可贖回牛證F	0.250	9,600 per 60,000 units	10,000 per 60,000 units	2010/12/17	60,000,000	2010/08/10
63431	The Royal Bank of Scotland N.V.	恒生中國企業指數2010年11月歐式(現金計算)R類可贖回牛證C	0.250	11,100 per 10,000 units	11,600 per 10,000 units	2010/11/29	250,000,000	2010/08/10
63432	The Royal Bank of Scotland N.V.	恒生指數2010年11月歐式(現金計算)R類可贖回熊證K	0.250	23,100 per 13,000 units	22,600 per 13,000 units	2010/11/29	250,000,000	2010/08/10
63433	The Royal Bank of Scotland N.V.	恒生指數2010年11月歐式(現金計算)R類可贖回熊證L	0.250	23,300 per 13,000 units	22,800 per 13,000 units	2010/11/29	250,000,000	2010/08/10
63434	The Royal Bank of Scotland N.V.	恒生指數2010年11月歐式(現金計算)R類可贖回熊證M	0.250	23,500 per 13,000 units	23,000 per 13,000 units	2010/11/29	250,000,000	2010/08/10
63456	The Royal Bank of Scotland N.V.	江西銅業股份有限公司2010年12月歐式(現金計算)R類可贖回牛證B	0.316	14.280	15.480	2010/12/29	80,000,000	2010/08/10
63460	The Royal Bank of Scotland N.V.	江西銅業股份有限公司2010年12月歐式(現金計算)R類可贖回牛證C	0.257	14.880	16.080	2010/12/29	80,000,000	2010/08/10
63463	The Royal Bank of Scotland N.V.	江西銅業股份有限公司2010年12月歐式(現金計算)R類可贖回熊證D	0.251	19.680	18.480	2010/12/29	80,000,000	2010/08/10
63464	The Royal Bank of Scotland N.V.	江西銅業股份有限公司2010年12月歐式(現金計算)R類可贖回熊證E	0.311	20.280	19.080	2010/12/29	80,000,000	2010/08/10
63444	瑞士銀行	香港交易及結算所有限公司2010年12月歐式(現金計算)R類可贖回牛證D	0.250	122.88 per 100 units	128.88 per 100 units	2010/12/28	100,000,000	2010/08/10
63447	瑞士銀行	恒生指數2010年11月歐式(現金計算)R類可贖回牛證S	0.250	21,000 per 10,000 units	21,500 per 10,000 units	2010/11/29	200,000,000	2010/08/10
63446	瑞士銀行	恒生指數2011年1月歐式(現金計算)R類可贖回牛證Y	0.250	20,700 per 12,000 units	21,200 per 12,000 units	2011/01/28	200,000,000	2010/08/10
63448	瑞士銀行	恒生指數2011年4月歐式(現金計算)R類可贖回牛證A	0.250	20,800 per 38,000 units	21,300 per 38,000 units	2011/04/28	300,000,000	2010/08/10
63422	瑞士銀行	恒生指數2010年12月歐式(現金計算)R類可贖回熊證D	0.250	23,500 per 10,000 units	23,000 per 10,000 units	2010/12/30	200,000,000	2010/08/10
63451	瑞士銀行	恒生指數2011年1月歐式(現金計算)R類可贖回熊證A	0.300	24,500 per 10,000 units	24,000 per 10,000 units	2011/01/28	200,000,000	2010/08/10
63423	瑞士銀行	恒生指數2011年1月歐式(現金計算)R類可贖回熊證X	0.250	22,000 per 15,000 units	21,500 per 15,000 units	2011/01/28	200,000,000	2010/08/10
63450	瑞士銀行	恒生指數2011年1月歐式(現金計算)R類可贖回熊證Z	0.270	24,200 per 10,000 units	23,700 per 10,000 units	2011/01/28	200,000,000	2010/08/10
63449	瑞士銀行	恒生指數2011年3月歐式(現金計算)R類可贖回熊證C	0.250	24,500 per 15,000 units	24,000 per 15,000 units	2011/03/30	200,000,000	2010/08/10
62737*	香港上海匯豐銀行有限公司	恒生指數2010年12月歐式(現金計算)R類可贖回熊證J	0.097	24,000 per 28,000 units	23,500 per 28,000 units	2010/12/30	200,000,000	2010/08/10
62226*	The Royal Bank of Scotland N.V.	恒生指數2010年9月歐式(現金計算)R類可贖回熊證O	0.188	11,350 per 30,000 units	10,950 per 30,000 units	2010/09/17	60,000,000	2010/08/10
63486	德意志銀行	中國移動有限公司2011年1月歐式(現金計算)R類可贖回熊證A	0.250	93.88 per 100 units	89.88 per 100 units	2011/01/17	150,000,000	2010/08/11
63485	德意志銀行	中國建設銀行股份有限公司2011年1月歐式(現金計算)R類可贖回熊證A	0.250	8.080	7.680	2011/01/24	150,000,000	2010/08/11
63487	德意志銀行	中國工商銀行股份有限公司2011年1月歐式(現金計算)R類可贖回牛證A	0.250	4.980	5.380	2011/01/24	150,000,000	2010/08/11
63491	德意志銀行	中國工商銀行股份有限公司2011年1月歐式(現金計算)R類可贖回熊證B	0.250	7.180	6.780	2011/01/31	150,000,000	2010/08/11
63484	KBC Financial Products International Ltd.	恒生指數2010年12月歐式(現金計算)R類可贖回牛證Q	0.250	21,000 per 12,000 units	21,500 per 12,000 units	2010/12/30	128,000,000	2010/08/11
63490	The Royal Bank of Scotland N.V.	中國移動有限公司2010年12月歐式(現金計算)R類可贖回牛證A	0.250	72.28 per 100 units	76.28 per 100 units	2010/12/22	80,000,000	2010/08/11
63494	The Royal Bank of Scotland N.V.	中國移動有限公司2010年12月歐式(現金計算)R類可贖回熊證B	0.250	92.28 per 100 units	88.28 per 100 units	2010/12/22	80,000,000	2010/08/11
63488	The Royal Bank of Scotland N.V.	中國建設銀行股份有限公司2010年12月歐式(現金計算)R類可贖回牛證A	0.250	5.380	5.880	2010/12/28	80,000,000	2010/08/11
63489	The Royal Bank of Scotland N.V.	中國建設銀行股份有限公司2010年12月歐式(現金計算)R類可贖回牛證B	0.250	5.880	6.380	2010/12/28	80,000,000	2010/08/11
63493	The Royal Bank of Scotland N.V.	中國建設銀行股份有限公司2010年12月歐式(現金計算)R類可贖回熊證C	0.250	7.880	7.380	2010/12/28	80,000,000	2010/08/11
63492	The Royal Bank of Scotland N.V.	香港交易及結算所有限公司2010年12月歐式(現金計算)R類可贖回牛證B	0.250	114.80 per 100 units	120.80 per 100 units	2010/12/13	80,000,000	2010/08/11
63495	The Royal Bank of Scotland N.V.	香港交易及結算所有限公司2010年12月歐式(現金計算)R類可贖回熊證C	0.250	146.80 per 100 units	140.80 per 100 units	2010/12/13	80,000,000	2010/08/11
63472	SGA Societe Generale Acceptance N.V.	恒生指數2010年11月歐式(現金計算)R類可贖回牛證I	0.250	20,900 per 15,000 units	21,400 per 15,000 units	2010/11/29	300,000,000	2010/08/11
63478	SGA Societe Generale Acceptance N.V.	恒生指數2010年11月歐式(現金計算)R類可贖回熊證P	0.250	22,100 per 15,000 units	21,600 per 15,000 units	2010/11/29	300,000,000	2010/08/11

## 新上市牛熊證(續)

股份代號	發行機構	牛熊證	發行價 (港元)	行使水平/ 每10單位 認購價(港元)	贖回水平/ 每10單位 認購價(港元)	到期日	上市時之 發行單位	上市日期
63477	SGA Societe Generale Acceptance N.V.	恒生指數2010年11月歐式(現金計算)R類可贖回熊證Q	0.250	22,000 per 10,000 units	21,500 per 10,000 units	2010/11/29	300,000,000	2010/08/11
63481	瑞士銀行	恒生指數2010年12月歐式(現金計算)R類可贖回牛證I	0.250	20,600 per 10,000 units	21,100 per 10,000 units	2010/12/30	200,000,000	2010/08/11
63482	瑞士銀行	恒生指數2010年12月歐式(現金計算)R類可贖回牛證N	0.250	20,800 per 10,000 units	21,300 per 10,000 units	2010/12/30	200,000,000	2010/08/11
63483	瑞士銀行	恒生指數2011年2月歐式(現金計算)R類可贖回牛證L	0.250	21,000 per 15,000 units	21,500 per 15,000 units	2011/02/25	200,000,000	2010/08/11
63473	瑞士銀行	恒生指數2010年11月歐式(現金計算)R類可贖回熊證Y	0.250	22,100 per 12,000 units	21,600 per 12,000 units	2010/11/29	200,000,000	2010/08/11
63474	瑞士銀行	恒生指數2010年12月歐式(現金計算)R類可贖回熊證Z	0.250	22,000 per 10,000 units	21,500 per 10,000 units	2010/12/30	200,000,000	2010/08/11
63479	瑞士銀行	新鴻基地產發展有限公司2011年1月歐式(現金計算)R類可贖回熊證B	0.250	141.88 per 100 units	133.88 per 100 units	2011/01/17	100,000,000	2010/08/11
63480	瑞士銀行	騰訊控股有限公司2010年12月歐式(現金計算)R類可贖回牛證G	0.250	135.88 per 100 units	143.88 per 100 units	2010/12/28	100,000,000	2010/08/11
63508	德意志銀行	恒生中國企業指數2010年12月歐式(現金計算)R類可贖回牛證A	0.250	10,600 per 10,000 units	11,000 per 10,000 units	2010/12/30	150,000,000	2010/08/12
63509	德意志銀行	恒生中國企業指數2010年12月歐式(現金計算)R類可贖回牛證B	0.250	11,100 per 8,000 units	11,500 per 8,000 units	2010/12/30	150,000,000	2010/08/12
63512	德意志銀行	恒生中國企業指數2010年12月歐式(現金計算)R類可贖回熊證C	0.250	13,000 per 8,000 units	12,600 per 8,000 units	2010/12/30	150,000,000	2010/08/12
63516	德意志銀行	恒生中國企業指數2010年12月歐式(現金計算)R類可贖回熊證D	0.250	13,500 per 10,000 units	13,100 per 10,000 units	2010/12/30	150,000,000	2010/08/12
63507	德意志銀行	恒生指數2011年3月歐式(現金計算)R類可贖回牛證F	0.250	20,000 per 40,000 units	20,500 per 40,000 units	2011/03/30	300,000,000	2010/08/12
63519	德意志銀行	恒生指數2011年3月歐式(現金計算)R類可贖回牛證G	0.270	19,150 per 20,000 units	19,650 per 20,000 units	2011/03/30	300,000,000	2010/08/12
63520	德意志銀行	恒生指數2011年3月歐式(現金計算)R類可贖回牛證H	0.250	20,150 per 20,000 units	20,650 per 20,000 units	2011/03/30	300,000,000	2010/08/12
63524	德意志銀行	恒生指數2011年3月歐式(現金計算)R類可贖回熊證I	0.250	23,150 per 20,000 units	22,650 per 20,000 units	2011/03/30	300,000,000	2010/08/12
63526	德意志銀行	恒生指數2011年3月歐式(現金計算)R類可贖回熊證J	0.290	24,150 per 20,000 units	23,650 per 20,000 units	2011/03/30	300,000,000	2010/08/12
63497	香港上海匯豐銀行有限公司	中國移動有限公司2011年1月歐式(現金計算)R類可贖回牛證B	0.250	72.88 per 100 units	75.88 per 100 units	2011/01/20	80,000,000	2010/08/12
63503	香港上海匯豐銀行有限公司	中國移動有限公司2011年1月歐式(現金計算)R類可贖回熊證C	0.250	93.28 per 100 units	90.28 per 100 units	2011/01/20	80,000,000	2010/08/12
63496	香港上海匯豐銀行有限公司	中國建設銀行股份有限公司2011年1月歐式(現金計算)R類可贖回牛證B	0.250	5.980	6.280	2011/01/28	80,000,000	2010/08/12
63502	香港上海匯豐銀行有限公司	中國建設銀行股份有限公司2010年12月歐式(現金計算)R類可贖回熊證A	0.250	7.980	7.680	2010/12/22	80,000,000	2010/08/12
63498	香港上海匯豐銀行有限公司	中國神華能源股份有限公司2011年1月歐式(現金計算)R類可贖回牛證A	0.250	26.18 per 100 units	28.18 per 100 units	2011/01/07	80,000,000	2010/08/12
63501	香港上海匯豐銀行有限公司	iShares 安碩富時A50中國指數2011年2月歐式(現金計算)R類可贖回牛證A	0.250	11.500	11.800	2011/02/18	100,000,000	2010/08/12
63506	香港上海匯豐銀行有限公司	iShares 安碩富時A50中國指數2011年2月歐式(現金計算)R類可贖回熊證B	0.250	13.480	13.180	2011/02/18	100,000,000	2010/08/12
63499	香港上海匯豐銀行有限公司	中國工商銀行股份有限公司2010年12月歐式(現金計算)R類可贖回牛證B	0.250	5.080	5.380	2010/12/20	80,000,000	2010/08/12
63504	香港上海匯豐銀行有限公司	中國工商銀行股份有限公司2011年1月歐式(現金計算)R類可贖回熊證B	0.250	7.180	6.880	2011/01/18	80,000,000	2010/08/12
63500	香港上海匯豐銀行有限公司	騰訊控股有限公司2011年2月歐式(現金計算)R類可贖回牛證A	0.250	129.88 per 100 units	134.88 per 100 units	2011/02/08	80,000,000	2010/08/12
63505	香港上海匯豐銀行有限公司	騰訊控股有限公司2010年12月歐式(現金計算)R類可贖回熊證A	0.250	173.28 per 100 units	168.28 per 100 units	2010/12/22	80,000,000	2010/08/12
63510	瑞士銀行	中國移動有限公司2010年12月歐式(現金計算)R類可贖回牛證D	0.250	72.88 per 100 units	76.88 per 100 units	2010/12/13	100,000,000	2010/08/12
63511	瑞士銀行	中國海外發展有限公司2011年1月歐式(現金計算)R類可贖回熊證A	0.250	18.880	17.880	2011/01/03	50,000,000	2010/08/12
63517	瑞士銀行	中國海外發展有限公司2011年1月歐式(現金計算)R類可贖回熊證B	0.345	19.880	18.880	2011/01/24	50,000,000	2010/08/12
63518	瑞士銀行	iShares 安碩富時A50中國指數2011年1月歐式(現金計算)R類可贖回熊證I	0.250	13.280	12.880	2011/01/03	100,000,000	2010/08/12
63531	Credit Suisse AG	恒生指數2010年11月歐式(現金計算)R類可贖回牛證V	0.250	21,100 per 13,000 units	21,600 per 13,000 units	2010/11/29	390,000,000	2010/08/13
63533	Credit Suisse AG	恒生指數2010年11月歐式(現金計算)R類可贖回熊證E	0.250	22,200 per 15,000 units	21,700 per 15,000 units	2010/11/29	390,000,000	2010/08/13
63532	德意志銀行	恒生指數2010年12月歐式(現金計算)R類可贖回牛證R	0.250	21,100 per 12,000 units	21,600 per 12,000 units	2010/12/30	300,000,000	2010/08/13
63530	德意志銀行	恒生指數2011年1月歐式(現金計算)R類可贖回熊證B	0.250	22,100 per 10,000 units	21,600 per 10,000 units	2011/01/28	300,000,000	2010/08/13
63536	JP Morgan Structured Products / JP Morgan Int'l Derivatives <sup>4</sup>	恒生指數2010年11月歐式(現金計算)R類可贖回牛證D	0.250	21,166 per 12,000 units	21,666 per 12,000 units	2010/11/29	200,000,000	2010/08/13
63535	JP Morgan Structured Products / JP Morgan Int'l Derivatives <sup>4</sup>	恒生指數2010年11月歐式(現金計算)R類可贖回牛證P	0.265	21,100 per 15,000 units	21,600 per 15,000 units	2010/11/29	200,000,000	2010/08/13
63538	JP Morgan Structured Products / JP Morgan Int'l Derivatives <sup>4</sup>	恒生指數2010年11月歐式(現金計算)R類可贖回熊證T	0.250	23,800 per 15,000 units	23,300 per 15,000 units	2010/11/29	200,000,000	2010/08/13
63537	JP Morgan Structured Products / JP Morgan Int'l Derivatives <sup>4</sup>	恒生指數2010年11月歐式(現金計算)R類可贖回熊證U	0.250	23,700 per 10,000 units	23,200 per 10,000 units	2010/11/29	200,000,000	2010/08/13
63539	JP Morgan Structured Products / JP Morgan Int'l Derivatives <sup>4</sup>	恒生指數2010年12月歐式(現金計算)R類可贖回熊證A	0.295	24,000 per 8,000 units	23,500 per 8,000 units	2010/12/30	200,000,000	2010/08/13
63540	JP Morgan Structured Products / JP Morgan Int'l Derivatives <sup>4</sup>	恒生指數2010年12月歐式(現金計算)R類可贖回熊證B	0.250	24,300 per 28,000 units	23,800 per 28,000 units	2010/12/30	200,000,000	2010/08/13
63541	JP Morgan Structured Products / JP Morgan Int'l Derivatives <sup>4</sup>	恒生指數2011年1月歐式(現金計算)R類可贖回熊證A	0.250	24,500 per 38,000 units	24,000 per 38,000 units	2011/01/28	200,000,000	2010/08/13

## 新上市牛熊證(續)

股份代號	發行機構	牛熊證	發行價 (港元)	行使水平/ 每10單位 認購價(港元)	贖回水平/ 每10單位 認購價(港元)	到期日	上市時之 發行單位	上市日期
63554	KBC Financial Products International Ltd.	恒生指數2010年11月歐式(現金計算)R類可贖回牛證H	0.250	21,100 per 8,000 units	21,600 per 8,000 units	2010/11/29	128,000,000	2010/08/13
63521	SGA Societe Generale Acceptance N.V.	恒生指數2010年11月歐式(現金計算)R類可贖回牛證O	0.250	21,000 per 12,000 units	21,500 per 12,000 units	2010/11/29	300,000,000	2010/08/13
63534	SGA Societe Generale Acceptance N.V.	恒生指數2010年11月歐式(現金計算)R類可贖回牛證R	0.250	21,100 per 10,000 units	21,600 per 10,000 units	2010/11/29	300,000,000	2010/08/13
63527	SGA Societe Generale Acceptance N.V.	恒生指數2011年1月歐式(現金計算)R類可贖回熊證A	0.250	23,600 per 15,000 units	23,100 per 15,000 units	2011/01/28	300,000,000	2010/08/13
63528	SGA Societe Generale Acceptance N.V.	恒生指數2011年1月歐式(現金計算)R類可贖回熊證B	0.280	23,700 per 12,000 units	23,200 per 12,000 units	2011/01/28	300,000,000	2010/08/13
63529	SGA Societe Generale Acceptance N.V.	恒生指數2011年1月歐式(現金計算)R類可贖回熊證C	0.350	23,800 per 10,000 units	23,300 per 10,000 units	2011/01/28	300,000,000	2010/08/13
63543	瑞士銀行	中國移動有限公司2010年12月歐式(現金計算)R類可贖回牛證E	0.250	74.88 per 100 units	78.88 per 100 units	2010/12/20	100,000,000	2010/08/13
63552	瑞士銀行	恒生中國企業指數2011年1月歐式(現金計算)R類可贖回牛證B	0.250	11,300 per 12,000 units	11,800 per 12,000 units	2011/01/28	100,000,000	2010/08/13
63555	瑞士銀行	恒生指數2010年11月歐式(現金計算)R類可贖回牛證Z	0.250	21,100 per 12,000 units	21,600 per 12,000 units	2010/11/29	200,000,000	2010/08/13
63551	瑞士銀行	恒生指數2010年11月歐式(現金計算)R類可贖回熊證N	0.250	22,200 per 10,000 units	21,700 per 10,000 units	2010/11/29	200,000,000	2010/08/13
63544	瑞士銀行	和記黃埔有限公司2010年12月歐式(現金計算)R類可贖回牛證B	0.250	45 per 100 units	50 per 100 units	2010/12/20	100,000,000	2010/08/13
63547	瑞士銀行	和記黃埔有限公司2010年12月歐式(現金計算)R類可贖回熊證C	0.250	70 per 100 units	65 per 100 units	2010/12/20	100,000,000	2010/08/13
63542	瑞士銀行	江西銅業股份有限公司2010年12月歐式(現金計算)R類可贖回牛證D	0.250	15.180	16.380	2010/12/20	50,000,000	2010/08/13
63546	瑞士銀行	江西銅業股份有限公司2010年12月歐式(現金計算)R類可贖回熊證E	0.250	19.580	18.380	2010/12/20	50,000,000	2010/08/13
63545	瑞士銀行	江西銅業股份有限公司2011年1月歐式(現金計算)R類可贖回熊證A	0.325	20.580	19.380	2011/01/10	50,000,000	2010/08/13
61642*	香港上海匯豐銀行有限公司	恒生指數2010年9月歐式(現金計算)R類可贖回熊證G	0.068	22,600 per 13,000 units	22,100 per 13,000 units	2010/09/29	150,000,000	2010/08/13
63569	Credit Suisse AG	恒生指數2011年1月歐式(現金計算)R類可贖回牛證I	0.250	20,800 per 22,000 units	21,300 per 22,000 units	2011/01/28	440,000,000	2010/08/16
63570	Credit Suisse AG	恒生指數2011年1月歐式(現金計算)R類可贖回牛證J	0.250	21,300 per 15,000 units	21,800 per 15,000 units	2011/01/28	390,000,000	2010/08/16
63571	Credit Suisse AG	恒生指數2010年11月歐式(現金計算)R類可贖回熊證Z	0.250	22,300 per 13,000 units	21,800 per 13,000 units	2010/11/29	390,000,000	2010/08/16
63574	Credit Suisse AG	恒生指數2011年1月歐式(現金計算)R類可贖回熊證K	0.250	24,300 per 15,000 units	23,800 per 15,000 units	2011/01/28	390,000,000	2010/08/16
63565	德意志銀行	恒生指數2011年2月歐式(現金計算)R類可贖回牛證L	0.270	21,300 per 10,000 units	21,800 per 10,000 units	2011/02/25	300,000,000	2010/08/16
63567	德意志銀行	恒生指數2010年11月歐式(現金計算)R類可贖回熊證U	0.250	22,300 per 10,000 units	21,800 per 10,000 units	2010/11/29	300,000,000	2010/08/16
63557	德意志銀行	恒生指數2010年12月歐式(現金計算)R類可贖回熊證U	0.250	22,200 per 12,000 units	21,700 per 12,000 units	2010/12/30	300,000,000	2010/08/16
63572	JP Morgan Structured Products / JP Morgan Int'l Derivatives*	恒生指數2010年11月歐式(現金計算)R類可贖回牛證B	0.250	21,300 per 8,000 units	21,800 per 8,000 units	2010/11/29	200,000,000	2010/08/16
63575	KBC Financial Products International Ltd.	恒生指數2010年11月歐式(現金計算)R類可贖回牛證L	0.250	21,300 per 10,000 units	21,800 per 10,000 units	2010/11/29	128,000,000	2010/08/16
63558	KBC Financial Products International Ltd.	恒生指數2010年11月歐式(現金計算)R類可贖回熊證F	0.250	22,300 per 10,000 units	21,800 per 10,000 units	2010/11/29	128,000,000	2010/08/16
63562	荷蘭合作銀行	恒生指數2010年12月歐式(現金計算)R類可贖回熊證F	0.250	23,400 per 12,000 units	22,900 per 12,000 units	2010/12/30	200,000,000	2010/08/16
63564	荷蘭合作銀行	恒生指數2010年12月歐式(現金計算)R類可贖回熊證Q	0.250	23,500 per 10,000 units	23,000 per 10,000 units	2010/12/30	200,000,000	2010/08/16
63568	The Royal Bank of Scotland N.V.	恒生指數2010年11月歐式(現金計算)R類可贖回牛證N	0.250	20,500 per 13,000 units	21,000 per 13,000 units	2010/11/29	250,000,000	2010/08/16
63556	SGA Societe Generale Acceptance N.V.	恒生指數2010年11月歐式(現金計算)R類可贖回熊證N	0.250	22,200 per 12,000 units	21,700 per 12,000 units	2010/11/29	300,000,000	2010/08/16
63560	瑞士銀行	中國石油化工股份有限公司2010年12月歐式(現金計算)R類可贖回牛證C	0.250	5.480	5.880	2010/12/06	100,000,000	2010/08/16
63559	瑞士銀行	恒生指數2011年1月歐式(現金計算)R類可贖回牛證B	0.250	21,300 per 12,000 units	21,800 per 12,000 units	2011/01/28	200,000,000	2010/08/16
63563	瑞士銀行	恒生指數2011年1月歐式(現金計算)R類可贖回熊證C	0.325	25,000 per 10,000 units	24,500 per 10,000 units	2011/01/28	200,000,000	2010/08/16
63573	瑞士銀行	恒生指數2011年1月歐式(現金計算)R類可贖回熊證D	0.250	22,300 per 12,000 units	21,800 per 12,000 units	2011/01/28	200,000,000	2010/08/16
63561	瑞士銀行	恒生指數2011年4月歐式(現金計算)R類可贖回熊證B	0.250	25,000 per 15,000 units	24,500 per 15,000 units	2011/04/28	200,000,000	2010/08/16
62064*	瑞士銀行	和記黃埔有限公司2010年12月歐式(現金計算)R類可贖回牛證A	0.239	38.88 per 100 units	43.88 per 100 units	2010/12/06	100,000,000	2010/08/16
63588	Credit Suisse AG	恒生指數2010年12月歐式(現金計算)R類可贖回牛證F	0.250	20,100 per 10,000 units	20,600 per 10,000 units	2010/12/30	400,000,000	2010/08/17
63590	Credit Suisse AG	恒生指數2010年11月歐式(現金計算)R類可贖回熊證S	0.250	22,400 per 10,000 units	21,900 per 10,000 units	2010/11/29	400,000,000	2010/08/17
63589	Credit Suisse AG	恒生指數2010年11月歐式(現金計算)R類可贖回熊證U	0.250	22,000 per 13,000 units	21,500 per 13,000 units	2010/11/29	390,000,000	2010/08/17
63591	德意志銀行	恒生指數2010年11月歐式(現金計算)R類可贖回牛證J	0.250	21,000 per 10,000 units	21,500 per 10,000 units	2010/11/29	300,000,000	2010/08/17
63592	德意志銀行	恒生指數2010年12月歐式(現金計算)R類可贖回熊證D	0.250	22,000 per 12,000 units	21,500 per 12,000 units	2010/12/30	300,000,000	2010/08/17
63593	JP Morgan Structured Products / JP Morgan Int'l Derivatives*	恒生指數2010年11月歐式(現金計算)R類可贖回熊證Q	0.250	22,000 per 8,000 units	21,500 per 8,000 units	2010/11/29	200,000,000	2010/08/17
63594	JP Morgan Structured Products / JP Morgan Int'l Derivatives*	恒生指數2010年12月歐式(現金計算)R類可贖回熊證C	0.250	22,100 per 10,000 units	21,600 per 10,000 units	2010/12/30	200,000,000	2010/08/17

## 新上市牛熊證(續)

股份代號	發行機構	牛熊證	發行價 (港元)	行使水平/ 每10單位 認購價(港元)	贖回水平/ 每10單位 認購價(港元)	到期日	上市時之 發行單位	上市日期
63595	JP Morgan Structured Products / JP Morgan Int'l Derivatives#	恒生指數2010年12月歐式R類可贖回熊證D	0.250	22,300 per 8,000 units	21,800 per 8,000 units	2010/12/30	200,000,000	2010/08/17
63596	KBC Financial Products International Ltd.	恒生指數2010年11月歐式(現金計算)R類可贖回熊證N	0.250	22,000 per 8,000 units	21,500 per 8,000 units	2010/11/29	128,000,000	2010/08/17
63587	荷蘭合作銀行	恒生指數2010年12月歐式(現金計算)R類可贖回熊證D	0.250	22,300 per 10,000 units	21,800 per 10,000 units	2010/12/30	200,000,000	2010/08/17
63586	荷蘭合作銀行	恒生指數2010年12月歐式(現金計算)R類可贖回熊證G	0.250	22,100 per 10,000 units	21,600 per 10,000 units	2010/12/30	200,000,000	2010/08/17
63579	The Royal Bank of Scotland N.V.	恒生指數2010年12月歐式(現金計算)R類可贖回熊證G	0.251	11,400 per 30,000 units	11,000 per 30,000 units	2010/12/17	40,000,000	2010/08/17
63580	The Royal Bank of Scotland N.V.	恒生指數2010年12月歐式(現金計算)R類可贖回熊證H	0.251	11,550 per 30,000 units	11,150 per 30,000 units	2010/12/17	40,000,000	2010/08/17
63581	The Royal Bank of Scotland N.V.	恒生指數2010年12月歐式(現金計算)R類可贖回熊證I	0.286	11,700 per 30,000 units	11,300 per 30,000 units	2010/12/17	80,000,000	2010/08/17
63582	The Royal Bank of Scotland N.V.	恒生指數2010年12月歐式(現金計算)R類可贖回熊證J	0.250	11,850 per 60,000 units	11,450 per 60,000 units	2010/12/17	80,000,000	2010/08/17
63583	The Royal Bank of Scotland N.V.	恒生指數2010年12月歐式(現金計算)R類可贖回熊證K	0.250	12,000 per 60,000 units	11,600 per 60,000 units	2010/12/17	80,000,000	2010/08/17
63584	瑞士銀行	恒生指數2010年11月歐式(現金計算)R類可贖回牛證S	0.250	21,000 per 10,000 units	21,500 per 10,000 units	2010/11/29	200,000,000	2010/08/17
63578	瑞士銀行	恒生指數2010年12月歐式(現金計算)R類可贖回牛證L	0.250	21,200 per 10,000 units	21,700 per 10,000 units	2010/12/30	200,000,000	2010/08/17
63585	瑞士銀行	恒生指數2011年1月歐式(現金計算)R類可贖回熊證H	0.250	22,000 per 15,000 units	21,500 per 15,000 units	2011/01/28	200,000,000	2010/08/17
63576	瑞士銀行	騰訊控股有限公司2010年12月歐式(現金計算)R類可贖回牛證H	0.250	140.88 per 100 units	148.88 per 100 units	2010/12/20	100,000,000	2010/08/17
63599	Credit Suisse AG	恒生指數2010年11月歐式(現金計算)R類可贖回牛證T	0.250	20,600 per 10,000 units	21,100 per 10,000 units	2010/11/29	400,000,000	2010/08/18
63600	Credit Suisse AG	恒生指數2011年1月歐式(現金計算)R類可贖回牛證L	0.250	20,900 per 15,000 units	21,400 per 15,000 units	2011/01/28	390,000,000	2010/08/18
63609	Credit Suisse AG	恒生指數2010年11月歐式(現金計算)R類可贖回熊證M	0.250	21,800 per 15,000 units	21,300 per 15,000 units	2010/11/29	390,000,000	2010/08/18
63603	Credit Suisse AG	恒生指數2010年11月歐式(現金計算)R類可贖回熊證O	0.250	22,100 per 10,000 units	21,600 per 10,000 units	2010/11/29	400,000,000	2010/08/18
63608	德意志銀行	恒生指數2010年12月歐式(現金計算)R類可贖回牛證S	0.250	20,800 per 10,000 units	21,300 per 10,000 units	2010/12/30	300,000,000	2010/08/18
63615	德意志銀行	恒生指數2011年1月歐式(現金計算)R類可贖回熊證D	0.250	21,800 per 10,000 units	21,300 per 10,000 units	2011/01/28	300,000,000	2010/08/18
63616	JP Morgan Structured Products / JP Morgan Int'l Derivatives#	恒生指數2010年12月歐式(現金計算)R類可贖回熊證E	0.250	21,800 per 15,000 units	21,300 per 15,000 units	2010/12/30	200,000,000	2010/08/18
63617	JP Morgan Structured Products / JP Morgan Int'l Derivatives#	恒生指數2010年12月歐式(現金計算)R類可贖回熊證F	0.250	21,900 per 10,000 units	21,400 per 10,000 units	2010/12/30	200,000,000	2010/08/18
63607	KBC Financial Products International Ltd.	恒生指數2010年12月歐式(現金計算)R類可贖回牛證R	0.250	20,800 per 8,000 units	21,300 per 8,000 units	2010/12/30	128,000,000	2010/08/18
63606	The Royal Bank of Scotland N.V.	恒生指數2010年12月歐式(現金計算)R類可贖回牛證L	0.250	9,100 per 60,000 units	9,500 per 60,000 units	2010/12/17	80,000,000	2010/08/18
63605	SGA Societe Generale Acceptance N.V.	恒生指數2010年11月歐式(現金計算)R類可贖回熊證P	0.250	22,100 per 15,000 units	21,600 per 15,000 units	2010/11/29	300,000,000	2010/08/18
63604	SGA Societe Generale Acceptance N.V.	恒生指數2010年11月歐式(現金計算)R類可贖回熊證Q	0.250	22,000 per 10,000 units	21,500 per 10,000 units	2010/11/29	300,000,000	2010/08/18
63602	SGA Societe Generale Acceptance N.V.	恒生指數2010年11月歐式(現金計算)R類可贖回熊證U	0.250	21,900 per 12,000 units	21,400 per 12,000 units	2010/11/29	300,000,000	2010/08/18
63598	SGA Societe Generale Acceptance N.V.	恒生指數2010年11月歐式(現金計算)R類可贖回熊證X	0.250	22,300 per 10,000 units	21,800 per 10,000 units	2010/11/29	300,000,000	2010/08/18
63611	瑞士銀行	香港交易及結算有限公司2010年12月歐式(現金計算)R類可贖回熊證E	0.250	139.88 per 100 units	133.88 per 100 units	2010/12/20	100,000,000	2010/08/18
63601	瑞士銀行	恒生指數2010年12月歐式(現金計算)R類可贖回牛證S	0.250	20,900 per 12,000 units	21,400 per 12,000 units	2010/12/30	200,000,000	2010/08/18
63612	瑞士銀行	恒生指數2010年12月歐式(現金計算)R類可贖回熊證K	0.250	22,000 per 10,000 units	21,500 per 10,000 units	2010/12/30	200,000,000	2010/08/18
63613	瑞士銀行	恒生指數2011年1月歐式(現金計算)R類可贖回熊證J	0.250	21,800 per 10,000 units	21,300 per 10,000 units	2011/01/28	200,000,000	2010/08/18
63610	瑞士銀行	和記黃埔有限公司2011年1月歐式(現金計算)R類可贖回牛證A	0.250	50 per 100 units	55 per 100 units	2011/01/03	100,000,000	2010/08/18
63614	瑞士銀行	和記黃埔有限公司2011年1月歐式(現金計算)R類可贖回熊證B	0.250	75 per 100 units	70 per 100 units	2011/01/03	100,000,000	2010/08/18
63654	Credit Suisse AG	中國移動有限公司2011年1月歐式(現金計算)R類可贖回熊證A	0.250	102 per 100 units	98 per 100 units	2011/01/17	100,000,000	2010/08/19
63651	Credit Suisse AG	iShares 安碩富時A50中國指數2010年12月歐式(現金計算)R類可贖回熊證C	0.250	13.200	12.800	2010/12/20	100,000,000	2010/08/19
63622	Credit Suisse AG	恒生指數2011年1月歐式(現金計算)R類可贖回牛證M	0.250	20,700 per 15,000 units	21,200 per 15,000 units	2011/01/28	390,000,000	2010/08/19
63649	Credit Suisse AG	恒生指數2010年11月歐式(現金計算)R類可贖回熊證I	0.250	21,900 per 15,000 units	21,400 per 15,000 units	2010/11/29	390,000,000	2010/08/19
63635	Credit Suisse AG	恒生指數2010年11月歐式(現金計算)R類可贖回熊證Y	0.250	21,500 per 15,000 units	21,000 per 15,000 units	2010/11/29	390,000,000	2010/08/19
63657	德意志銀行	恒生中國企業指數2010年12月歐式(現金計算)R類可贖回牛證E	0.270	10,100 per 8,000 units	10,500 per 8,000 units	2010/12/30	150,000,000	2010/08/19
63658	德意志銀行	恒生中國企業指數2010年12月歐式(現金計算)R類可贖回熊證F	0.250	12,500 per 8,000 units	12,100 per 8,000 units	2010/12/30	150,000,000	2010/08/19
63627	德意志銀行	恒生指數2011年1月歐式(現金計算)R類可贖回牛證G	0.250	20,700 per 12,000 units	21,200 per 12,000 units	2011/01/28	300,000,000	2010/08/19
63628	德意志銀行	恒生指數2011年2月歐式(現金計算)R類可贖回牛證M	0.260	20,500 per 12,000 units	21,000 per 12,000 units	2011/02/25	300,000,000	2010/08/19
63629	德意志銀行	恒生指數2010年12月歐式(現金計算)R類可贖回熊證Z	0.250	21,700 per 12,000 units	21,200 per 12,000 units	2010/12/30	300,000,000	2010/08/19

## 新上市牛熊證(續)

股份代號	發行機構	牛熊證	發行價 (港元)	行使水平/ 每10單位 認購價(港元)	贖回水平/ 每10單位 認購價(港元)	到期日	上市時之 發行單位	上市日期
63630	德意志銀行	恒生指數2011年1月歐式(現金計算)R類可贖回熊證H	0.260	21,500 per 10,000 units	21,000 per 10,000 units	2011/01/28	300,000,000	2010/08/19
63631	德意志銀行	恒生指數2011年2月歐式(現金計算)R類可贖回熊證N	0.260	21,900 per 15,000 units	21,400 per 15,000 units	2011/02/25	300,000,000	2010/08/19
63620	香港上海匯豐銀行有限公司	恒生指數2011年1月歐式(現金計算)R類可贖回熊證C	0.250	22,000 per 25,000 units	21,500 per 25,000 units	2011/01/28	150,000,000	2010/08/19
63621	香港上海匯豐銀行有限公司	恒生指數2011年1月歐式(現金計算)R類可贖回熊證D	0.250	22,300 per 12,000 units	21,800 per 12,000 units	2011/01/28	150,000,000	2010/08/19
63632	JP Morgan Structured Products / JP Morgan Int'l Derivatives <sup>4</sup>	恒生指數2010年12月歐式(現金計算)R類可贖回熊證G	0.250	21,500 per 8,000 units	21,000 per 8,000 units	2010/12/30	200,000,000	2010/08/19
63633	JP Morgan Structured Products / JP Morgan Int'l Derivatives <sup>4</sup>	恒生指數2010年12月歐式(現金計算)R類可贖回熊證H	0.250	21,600 per 10,000 units	21,100 per 10,000 units	2010/12/30	200,000,000	2010/08/19
63634	JP Morgan Structured Products / JP Morgan Int'l Derivatives <sup>4</sup>	恒生指數2010年12月歐式(現金計算)R類可贖回熊證I	0.250	21,700 per 8,000 units	21,200 per 8,000 units	2010/12/30	200,000,000	2010/08/19
63647	KBC Financial Products International Ltd.	恒生指數2010年12月歐式(現金計算)R類可贖回牛證U	0.250	20,500 per 10,000 units	21,000 per 10,000 units	2010/12/30	128,000,000	2010/08/19
63648	KBC Financial Products International Ltd.	恒生指數2010年12月歐式(現金計算)R類可贖回牛證V	0.250	20,600 per 12,000 units	21,100 per 12,000 units	2010/12/30	128,000,000	2010/08/19
63625	KBC Financial Products International Ltd.	恒生指數2010年12月歐式(現金計算)R類可贖回熊證S	0.250	21,500 per 8,000 units	21,000 per 8,000 units	2010/12/30	128,000,000	2010/08/19
63626	KBC Financial Products International Ltd.	恒生指數2010年12月歐式(現金計算)R類可贖回熊證T	0.250	21,800 per 10,000 units	21,300 per 10,000 units	2010/12/30	128,000,000	2010/08/19
63618	Macquarie Bank Ltd.	恒生指數2010年12月歐式(現金計算)R類可贖回牛證A	0.251	20,000 per 12,000 units	20,600 per 12,000 units	2010/12/30	200,000,000	2010/08/19
63619	Macquarie Bank Ltd.	恒生指數2010年11月歐式(現金計算)R類可贖回熊證C	0.250	23,000 per 12,000 units	22,500 per 12,000 units	2010/11/29	200,000,000	2010/08/19
63656	荷蘭合作銀行	恒生指數2010年12月歐式(現金計算)R類可贖回牛證T	0.250	20,500 per 10,000 units	21,000 per 10,000 units	2010/12/30	200,000,000	2010/08/19
63660	荷蘭合作銀行	恒生指數2010年12月歐式(現金計算)R類可贖回熊證I	0.250	21,700 per 10,000 units	21,200 per 10,000 units	2010/12/30	200,000,000	2010/08/19
63661	荷蘭合作銀行	恒生指數2010年12月歐式(現金計算)R類可贖回熊證N	0.250	21,900 per 10,000 units	21,400 per 10,000 units	2010/12/30	200,000,000	2010/08/19
63655	The Royal Bank of Scotland N.V.	恒生指數2010年11月歐式(現金計算)R類可贖回熊證O	0.250	22,300 per 13,000 units	21,800 per 13,000 units	2010/11/29	250,000,000	2010/08/19
63636	瑞士銀行	中國人壽保險股份有限公司2010年12月歐式(現金計算)R類可贖回熊證G	0.250	35.880	34.880	2010/12/13	100,000,000	2010/08/19
63638	瑞士銀行	iShares 安碩富時A50中國指數2011年1月歐式(現金計算)R類可贖回熊證J	0.250	12.900	12.500	2011/01/10	100,000,000	2010/08/19
63639	瑞士銀行	恒生中國企業指數2010年12月歐式(現金計算)R類可贖回熊證G	0.250	12,800 per 12,000 units	12,300 per 12,000 units	2010/12/30	100,000,000	2010/08/19
63640	瑞士銀行	恒生中國企業指數2011年1月歐式(現金計算)R類可贖回熊證C	0.250	12,500 per 20,000 units	12,000 per 20,000 units	2011/01/28	100,000,000	2010/08/19
63624	瑞士銀行	恒生指數2011年1月歐式(現金計算)R類可贖回牛證I	0.250	20,700 per 12,000 units	21,200 per 12,000 units	2011/01/28	200,000,000	2010/08/19
63623	瑞士銀行	恒生指數2011年1月歐式(現金計算)R類可贖回牛證L	0.250	20,500 per 15,000 units	21,000 per 15,000 units	2011/01/28	200,000,000	2010/08/19
63641	瑞士銀行	恒生指數2010年11月歐式(現金計算)R類可贖回熊證Y	0.250	21,500 per 10,000 units	21,000 per 10,000 units	2010/11/29	200,000,000	2010/08/19
63642	瑞士銀行	恒生指數2010年12月歐式(現金計算)R類可贖回熊證P	0.250	21,600 per 10,000 units	21,100 per 10,000 units	2010/12/30	200,000,000	2010/08/19
63645	瑞士銀行	恒生指數2010年12月歐式(現金計算)R類可贖回熊證Q	0.250	22,100 per 12,000 units	21,600 per 12,000 units	2010/12/30	200,000,000	2010/08/19
63646	瑞士銀行	恒生指數2011年1月歐式(現金計算)R類可贖回熊證O	0.250	21,900 per 12,000 units	21,400 per 12,000 units	2011/01/28	200,000,000	2010/08/19
63637	瑞士銀行	騰訊控股有限公司2010年12月歐式(現金計算)R類可贖回熊證I	0.250	161.88 per 100 units	153.88 per 100 units	2010/12/20	100,000,000	2010/08/19
62445 <sup>4</sup>	香港上海匯豐銀行有限公司	iShares 安碩富時A50中國指數2010年12月歐式(現金計算)R類可贖回牛證A	0.128	10.900	11.280	2010/12/20	120,000,000	2010/08/19
63666	BNP Paribas Arbitrage Issuance B.V.	恒生指數2011年4月歐式(現金計算)R類可贖回熊證C	0.250	22,300 per 9,000 units	21,800 per 9,000 units	2011/04/28	100,000,000	2010/08/20
63667	BNP Paribas Arbitrage Issuance B.V.	恒生指數2011年5月歐式(現金計算)R類可贖回熊證B	0.250	22,100 per 10,000 units	21,600 per 10,000 units	2011/05/30	100,000,000	2010/08/20
63668	Credit Suisse AG	恒生指數2011年1月歐式(現金計算)R類可贖回牛證N	0.250	20,500 per 13,000 units	21,000 per 13,000 units	2011/01/28	390,000,000	2010/08/20
63669	Credit Suisse AG	恒生指數2010年11月歐式(現金計算)R類可贖回熊證V	0.250	21,700 per 13,000 units	21,200 per 13,000 units	2010/11/29	390,000,000	2010/08/20
63672	德意志銀行	恒生指數2010年11月歐式(現金計算)R類可贖回牛證P	0.250	20,600 per 10,000 units	21,100 per 10,000 units	2010/11/29	300,000,000	2010/08/20
63676	The Royal Bank of Scotland N.V.	比亞迪股份有限公司2010年12月歐式(現金計算)R類可贖回熊證E	0.250	62.08 per 100 units	57.08 per 100 units	2010/12/13	80,000,000	2010/08/20
63663	SGA Societe Generale Acceptance N.V.	恒生指數2010年11月歐式(現金計算)R類可贖回牛證I	0.250	20,600 per 15,000 units	21,100 per 15,000 units	2010/11/29	300,000,000	2010/08/20
63659	SGA Societe Generale Acceptance N.V.	恒生指數2010年11月歐式(現金計算)R類可贖回牛證Y	0.250	20,500 per 10,000 units	21,000 per 10,000 units	2010/11/29	300,000,000	2010/08/20
63665	SGA Societe Generale Acceptance N.V.	恒生指數2010年11月歐式(現金計算)R類可贖回熊證W	0.250	21,800 per 15,000 units	21,300 per 15,000 units	2010/11/29	300,000,000	2010/08/20
63664	SGA Societe Generale Acceptance N.V.	恒生指數2010年11月歐式(現金計算)R類可贖回熊證Z	0.250	21,700 per 10,000 units	21,200 per 10,000 units	2010/11/29	300,000,000	2010/08/20
63673	瑞士銀行	中國移動有限公司2010年12月歐式(現金計算)R類可贖回牛證F	0.250	76.88 per 100 units	80.88 per 100 units	2010/12/28	100,000,000	2010/08/20
63674	瑞士銀行	中國移動有限公司2011年1月歐式(現金計算)R類可贖回熊證A	0.250	100.88 per 100 units	96.88 per 100 units	2011/01/10	100,000,000	2010/08/20
63670	瑞士銀行	恒生指數2010年11月歐式(現金計算)R類可贖回牛證R	0.250	20,500 per 10,000 units	21,000 per 10,000 units	2010/11/29	200,000,000	2010/08/20
63671	瑞士銀行	恒生指數2010年12月歐式(現金計算)R類可贖回牛證H	0.250	20,600 per 10,000 units	21,100 per 10,000 units	2010/12/30	200,000,000	2010/08/20



## 新上市牛熊證(續)

股份代號	發行機構	牛熊證	發行價 (港元)	行使水平/ 每10單位 認購價(港元)	贖回水平/ 每10單位 認購價(港元)	到期日	上市時之 發行單位	上市日期
63675	瑞士銀行	恒生指數2010年12月歐式(現金計算)R類可贖回熊證Z	0.250	21,700 per 12,000 units	21,200 per 12,000 units	2010/12/30	200,000,000	2010/08/20
63223 <sup>a</sup>	德意志銀行	恒生指數2010年12月歐式(現金計算)R類可贖回牛證Q	0.061	20,300 per 12,000 units	20,800 per 12,000 units	2010/12/30	300,000,000	2010/08/20
63681	Credit Suisse AG	恒生指數2011年1月歐式(現金計算)R類可贖回牛證O	0.250	20,400 per 15,000 units	20,900 per 15,000 units	2011/01/28	390,000,000	2010/08/23
63677	香港上海匯豐銀行有限公司	iShares 安碩富時A50中國指數2011年2月歐式(現金計算)R類可贖回熊證C	0.250	13,000	12,680	2011/02/22	120,000,000	2010/08/23
63680	香港上海匯豐銀行有限公司	恒生指數2011年2月歐式(現金計算)R類可贖回熊證A	0.250	21,700 per 12,000 units	21,200 per 12,000 units	2011/02/25	120,000,000	2010/08/23
63684	JP Morgan Structured Products / JP Morgan Int'l Derivatives <sup>a</sup>	恒生指數2010年11月歐式(現金計算)R類可贖回牛證M	0.250	20,500 per 8,000 units	21,000 per 8,000 units	2010/11/29	200,000,000	2010/08/23
63685	JP Morgan Structured Products / JP Morgan Int'l Derivatives <sup>a</sup>	恒生指數2010年12月歐式(現金計算)R類可贖回牛證J	0.250	20,600 per 12,000 units	21,100 per 12,000 units	2010/12/30	200,000,000	2010/08/23
63682	KBC Financial Products International Ltd.	恒生指數2010年11月歐式(現金計算)R類可贖回牛證O	0.250	20,400 per 8,000 units	20,900 per 8,000 units	2010/11/29	128,000,000	2010/08/23
63688	The Royal Bank of Scotland N.V.	恒生指數2010年11月歐式(現金計算)R類可贖回熊證P	0.250	22,100 per 13,000 units	21,600 per 13,000 units	2010/11/29	250,000,000	2010/08/23
63679	SGA Societe Generale Acceptance N.V.	匯豐控股有限公司2010年12月歐式(現金計算)R類可贖回牛證A	0.250	66 per 100 units	70 per 100 units	2010/12/29	300,000,000	2010/08/23
63683	SGA Societe Generale Acceptance N.V.	恒生指數2010年11月歐式(現金計算)R類可贖回牛證R	0.250	20,400 per 12,000 units	20,900 per 12,000 units	2010/11/29	300,000,000	2010/08/23
63678	SGA Societe Generale Acceptance N.V.	恒生指數2010年11月歐式(現金計算)R類可贖回熊證T	0.250	21,600 per 12,000 units	21,100 per 12,000 units	2010/11/29	300,000,000	2010/08/23
63686	瑞士銀行	中國移動有限公司2011年1月歐式(現金計算)R類可贖回熊證B	0.250	104.88 per 100 units	100.88 per 100 units	2011/01/24	100,000,000	2010/08/23
63687	瑞士銀行	恒生指數2011年1月歐式(現金計算)R類可贖回牛證R	0.250	20,400 per 10,000 units	20,900 per 10,000 units	2011/01/28	200,000,000	2010/08/23
63690	Credit Suisse AG	恒生指數2010年12月歐式(現金計算)R類可贖回熊證I	0.250	21,600 per 15,000 units	21,100 per 15,000 units	2010/12/30	390,000,000	2010/08/24
63696	德意志銀行	恒生中國企業指數2011年1月歐式(現金計算)R類可贖回牛證A	0.250	11,100 per 8,000 units	11,500 per 8,000 units	2011/01/28	150,000,000	2010/08/24
63695	德意志銀行	恒生指數2010年11月歐式(現金計算)R類可贖回牛證E	0.250	19,850 per 8,000 units	20,350 per 8,000 units	2010/11/29	300,000,000	2010/08/24
63693	德意志銀行	恒生指數2010年11月歐式(現金計算)R類可贖回牛證Q	0.250	20,400 per 8,000 units	20,900 per 8,000 units	2010/11/29	300,000,000	2010/08/24
63694	德意志銀行	恒生指數2010年11月歐式(現金計算)R類可贖回牛證S	0.300	19,350 per 8,000 units	19,850 per 8,000 units	2010/11/29	300,000,000	2010/08/24
63699	德意志銀行	恒生指數2010年11月歐式(現金計算)R類可贖回熊證C	0.300	22,750 per 8,000 units	22,250 per 8,000 units	2010/11/29	300,000,000	2010/08/24
63697	德意志銀行	恒生指數2010年11月歐式(現金計算)R類可贖回熊證G	0.250	21,600 per 8,000 units	21,100 per 8,000 units	2010/11/29	300,000,000	2010/08/24
63698	德意志銀行	恒生指數2010年11月歐式(現金計算)R類可贖回熊證L	0.250	22,250 per 8,000 units	21,750 per 8,000 units	2010/11/29	300,000,000	2010/08/24
63689	瑞士銀行	中國神華能源股份有限公司2010年12月歐式(現金計算)R類可贖回熊證D	0.250	34.38 per 100 units	32.38 per 100 units	2010/12/28	100,000,000	2010/08/24
63707	BNP Paribas Arbitrage Issuance B.V.	恒生指數2011年4月歐式(現金計算)R類可贖回牛證D	0.250	19,600 per 8,000 units	20,100 per 8,000 units	2011/04/28	100,000,000	2010/08/25
63708	BNP Paribas Arbitrage Issuance B.V.	恒生指數2011年5月歐式(現金計算)R類可贖回牛證C	0.250	20,000 per 10,000 units	20,500 per 10,000 units	2011/05/30	100,000,000	2010/08/25
63711	BNP Paribas Arbitrage Issuance B.V.	恒生指數2011年4月歐式(現金計算)R類可贖回熊證E	0.250	22,500 per 9,000 units	22,000 per 9,000 units	2011/04/28	100,000,000	2010/08/25
63702	Credit Suisse AG	恒生指數2011年1月歐式(現金計算)R類可贖回牛證P	0.250	20,600 per 10,000 units	21,100 per 10,000 units	2011/01/28	390,000,000	2010/08/25
63700	SGA Societe Generale Acceptance N.V.	中國移動有限公司2010年12月歐式(現金計算)R類可贖回牛證C	0.250	75 per 100 units	78 per 100 units	2010/12/29	300,000,000	2010/08/25
63701	SGA Societe Generale Acceptance N.V.	騰訊控股有限公司2010年12月歐式(現金計算)R類可贖回牛證A	0.260	122 per 100 units	130 per 100 units	2010/12/29	100,000,000	2010/08/25
63705	瑞士銀行	香港交易及結算所有限公司2011年2月歐式(現金計算)R類可贖回熊證A	0.250	144.88 per 100 units	138.88 per 100 units	2011/02/21	100,000,000	2010/08/25
63704	瑞士銀行	匯豐控股有限公司2011年2月歐式(現金計算)R類可贖回熊證A	0.250	90 per 100 units	85 per 100 units	2011/02/07	100,000,000	2010/08/25
63706	瑞士銀行	恒生指數2011年3月歐式(現金計算)R類可贖回熊證D	0.250	21,800 per 38,000 units	21,300 per 38,000 units	2011/03/30	300,000,000	2010/08/25
63188 <sup>a</sup>	瑞士銀行	恒生指數2010年11月歐式(現金計算)R類可贖回牛證D	0.093	20,000 per 10,000 units	20,500 per 10,000 units	2010/11/29	200,000,000	2010/08/25
63714	Credit Suisse AG	恒生指數2011年1月歐式(現金計算)R類可贖回牛證Q	0.250	20,700 per 15,000 units	21,200 per 15,000 units	2011/01/28	390,000,000	2010/08/26
63712	德意志銀行	恒生指數2010年12月歐式(現金計算)R類可贖回熊證C	0.250	21,700 per 12,000 units	21,200 per 12,000 units	2010/12/30	300,000,000	2010/08/26
63725	JP Morgan Structured Products / JP Morgan Int'l Derivatives <sup>a</sup>	恒生指數2010年11月歐式(現金計算)R類可贖回熊證G	0.250	21,700 per 8,000 units	21,200 per 8,000 units	2010/11/29	200,000,000	2010/08/26
63726	JP Morgan Structured Products / JP Morgan Int'l Derivatives <sup>a</sup>	恒生指數2010年12月歐式(現金計算)R類可贖回熊證K	0.250	21,600 per 10,000 units	21,100 per 10,000 units	2010/12/30	200,000,000	2010/08/26
63715	KBC Financial Products International Ltd.	恒生指數2010年12月歐式(現金計算)R類可贖回牛證W	0.250	20,600 per 12,000 units	21,100 per 12,000 units	2010/12/30	128,000,000	2010/08/26
63716	KBC Financial Products International Ltd.	恒生指數2010年12月歐式(現金計算)R類可贖回牛證X	0.250	20,700 per 8,000 units	21,200 per 8,000 units	2010/12/30	128,000,000	2010/08/26
63721	瑞士銀行	恒生指數2010年11月歐式(現金計算)R類可贖回牛證T	0.250	20,700 per 12,000 units	21,200 per 12,000 units	2010/11/29	200,000,000	2010/08/26
63709	瑞士銀行	恒生指數2010年11月歐式(現金計算)R類可贖回熊證Z	0.250	21,600 per 10,000 units	21,100 per 10,000 units	2010/11/29	200,000,000	2010/08/26
63722	瑞士銀行	恒生指數2010年12月歐式(現金計算)R類可贖回熊證N	0.250	22,500 per 10,000 units	22,000 per 10,000 units	2010/12/30	200,000,000	2010/08/26
63724	瑞士銀行	恒生指數2011年2月歐式(現金計算)R類可贖回熊證M	0.250	22,700 per 12,000 units	22,200 per 12,000 units	2011/02/25	200,000,000	2010/08/26

## 新上市牛熊證(續)

股份代號	發行機構	牛熊證	發行價 (港元)	行使水平/ 每10單位 認購價(港元)	贖回水平/ 每10單位 認購價(港元)	到期日	上市時之 發行單位	上市日期
63736	Credit Suisse AG	匯豐控股有限公司2010年12月歐式(現金計算)R類可贖回熊證D	0.250	88 per 100 units	83 per 100 units	2010/12/13	100,000,000	2010/08/27
63727	Credit Suisse AG	恒生指數2011年1月歐式(現金計算)R類可贖回牛證R	0.250	20,500 per 15,000 units	21,000 per 15,000 units	2011/01/28	390,000,000	2010/08/27
63737	Credit Suisse AG	恒生指數2010年11月歐式(現金計算)R類可贖回熊證T	0.250	21,500 per 15,000 units	21,000 per 15,000 units	2010/11/29	390,000,000	2010/08/27
63738	Credit Suisse AG	恒生指數2010年11月歐式(現金計算)R類可贖回熊證Y	0.250	21,800 per 22,000 units	21,300 per 22,000 units	2010/11/29	330,000,000	2010/08/27
63739	Credit Suisse AG	恒生指數2010年12月歐式(現金計算)R類可贖回熊證D	0.250	22,300 per 22,000 units	21,800 per 22,000 units	2010/12/30	330,000,000	2010/08/27
63732	德意志銀行	恒生指數2010年12月歐式(現金計算)R類可贖回牛證O	0.250	20,500 per 10,000 units	21,000 per 10,000 units	2010/12/30	300,000,000	2010/08/27
63740	JP Morgan Structured Products / JP Morgan Int'l Derivatives <sup>4</sup>	恒生指數2010年11月歐式(現金計算)R類可贖回熊證E	0.250	21,500 per 8,000 units	21,000 per 8,000 units	2010/11/29	200,000,000	2010/08/27
63748	KBC Financial Products International Ltd.	恒生指數2010年12月歐式(現金計算)R類可贖回熊證Y	0.250	22,100 per 12,000 units	21,600 per 12,000 units	2010/12/30	128,000,000	2010/08/27
63749	KBC Financial Products International Ltd.	恒生指數2010年12月歐式(現金計算)R類可贖回熊證Z	0.250	22,200 per 8,000 units	21,700 per 8,000 units	2010/12/30	128,000,000	2010/08/27
63751	荷蘭合作銀行	恒生指數2010年11月歐式(現金計算)R類可贖回熊證F	0.250	21,700 per 10,000 units	21,200 per 10,000 units	2010/11/29	200,000,000	2010/08/27
63750	荷蘭合作銀行	恒生指數2010年11月歐式(現金計算)R類可贖回熊證G	0.250	21,500 per 10,000 units	21,000 per 10,000 units	2010/11/29	200,000,000	2010/08/27
63756	荷蘭合作銀行	恒生指數2010年11月歐式(現金計算)R類可贖回熊證J	0.250	22,200 per 12,000 units	21,700 per 12,000 units	2010/11/29	200,000,000	2010/08/27
63755	荷蘭合作銀行	恒生指數2010年11月歐式(現金計算)R類可贖回熊證K	0.250	22,000 per 12,000 units	21,500 per 12,000 units	2010/11/29	200,000,000	2010/08/27
63733	The Royal Bank of Scotland N.V.	恒生指數2010年12月歐式(現金計算)R類可贖回熊證M	0.252	10,950 per 30,000 units	10,550 per 30,000 units	2010/12/17	40,000,000	2010/08/27
63734	The Royal Bank of Scotland N.V.	恒生指數2010年12月歐式(現金計算)R類可贖回熊證N	0.251	11,100 per 30,000 units	10,700 per 30,000 units	2010/12/17	40,000,000	2010/08/27
63735	SGA Societe Generale Acceptance N.V.	恒生指數2010年11月歐式(現金計算)R類可贖回熊證O	0.250	21,500 per 15,000 units	21,000 per 15,000 units	2010/11/29	300,000,000	2010/08/27
63746	瑞士銀行	匯豐控股有限公司2010年12月歐式(現金計算)R類可贖回熊證J	0.250	85 per 100 units	80 per 100 units	2010/12/28	100,000,000	2010/08/27
63728	瑞士銀行	恒生指數2010年11月歐式(現金計算)R類可贖回牛證S	0.250	20,500 per 15,000 units	21,000 per 15,000 units	2010/11/29	200,000,000	2010/08/27
63747	瑞士銀行	恒生指數2010年11月歐式(現金計算)R類可贖回熊證Y	0.250	21,500 per 10,000 units	21,000 per 10,000 units	2010/11/29	200,000,000	2010/08/27
62896 <sup>4</sup>	香港上海匯豐銀行有限公司	中國人壽保險股份有限公司2011年1月歐式(現金計算)R類可贖回牛證A	0.032	30.38 per 100 units	31.38 per 100 units	2011/01/18	320,000,000	2010/08/27
63762	BNP Paribas Arbitrage Issuance B.V.	恒生指數2011年5月歐式(現金計算)R類可贖回牛證D	0.250	19,800 per 10,000 units	20,300 per 10,000 units	2011/05/30	100,000,000	2010/08/30
63763	BNP Paribas Arbitrage Issuance B.V.	恒生指數2011年6月歐式(現金計算)R類可贖回牛證A	0.250	19,600 per 9,000 units	20,100 per 9,000 units	2011/06/29	100,000,000	2010/08/30
63766	BNP Paribas Arbitrage Issuance B.V.	恒生指數2011年5月歐式(現金計算)R類可贖回熊證E	0.250	21,900 per 9,000 units	21,400 per 9,000 units	2011/05/30	100,000,000	2010/08/30
63767	BNP Paribas Arbitrage Issuance B.V.	恒生指數2011年6月歐式(現金計算)R類可贖回熊證B	0.250	22,200 per 12,000 units	21,700 per 12,000 units	2011/06/29	100,000,000	2010/08/30
63761	Credit Suisse AG	恒生指數2011年1月歐式(現金計算)R類可贖回牛證S	0.250	20,400 per 15,000 units	20,900 per 15,000 units	2011/01/28	390,000,000	2010/08/30
63776	Credit Suisse AG	恒生指數2010年12月歐式(現金計算)R類可贖回熊證H	0.250	21,400 per 13,000 units	20,900 per 13,000 units	2010/12/30	390,000,000	2010/08/30
63775	德意志銀行	恒生指數2010年12月歐式(現金計算)R類可贖回熊證Y	0.250	21,400 per 10,000 units	20,900 per 10,000 units	2010/12/30	300,000,000	2010/08/30
63757	香港上海匯豐銀行有限公司	中國石油化工股份有限公司2011年2月歐式(現金計算)R類可贖回牛證A	0.250	5.280	5.580	2011/02/18	150,000,000	2010/08/30
63758	香港上海匯豐銀行有限公司	中國石油化工股份有限公司2011年2月歐式(現金計算)R類可贖回牛證B	0.250	5.580	5.880	2011/02/18	150,000,000	2010/08/30
63770	JP Morgan Structured Products / JP Morgan Int'l Derivatives <sup>4</sup>	恒生指數2010年12月歐式(現金計算)R類可贖回熊證L	0.250	21,400 per 15,000 units	20,900 per 15,000 units	2010/12/30	200,000,000	2010/08/30
63765	Merrill Lynch Int'l & Co. C.V.	恒生指數2010年12月歐式(現金計算)R類可贖回牛證A	0.150	19,000 per 15,000 units	19,500 per 15,000 units	2010/12/30	150,000,000	2010/08/30
63768	Merrill Lynch Int'l & Co. C.V.	恒生指數2010年12月歐式(現金計算)R類可贖回牛證B	0.150	19,400 per 12,000 units	19,900 per 12,000 units	2010/12/30	150,000,000	2010/08/30
63772	Merrill Lynch Int'l & Co. C.V.	恒生指數2010年12月歐式(現金計算)R類可贖回熊證C	0.152	22,300 per 10,000 units	21,800 per 10,000 units	2010/12/30	150,000,000	2010/08/30
63773	Merrill Lynch Int'l & Co. C.V.	恒生指數2010年12月歐式(現金計算)R類可贖回熊證D	0.150	23,000 per 15,000 units	22,500 per 15,000 units	2010/12/30	150,000,000	2010/08/30
63769	SGA Societe Generale Acceptance N.V.	恒生指數2010年11月歐式(現金計算)R類可贖回牛證V	0.250	20,400 per 12,000 units	20,900 per 12,000 units	2010/11/29	300,000,000	2010/08/30
63764	瑞士銀行	恒生指數2011年1月歐式(現金計算)R類可贖回牛證S	0.250	20,400 per 10,000 units	20,900 per 10,000 units	2011/01/28	200,000,000	2010/08/30
63771	瑞士銀行	恒生指數2010年12月歐式(現金計算)R類可贖回熊證B	0.250	21,400 per 10,000 units	20,900 per 10,000 units	2010/12/30	200,000,000	2010/08/30
63774	瑞士銀行	恒生指數2010年12月歐式(現金計算)R類可贖回熊證J	0.250	21,500 per 15,000 units	21,000 per 15,000 units	2010/12/30	200,000,000	2010/08/30
63778	Credit Suisse AG	恒生指數2011年1月歐式(現金計算)R類可贖回牛證T	0.250	20,200 per 13,000 units	20,700 per 13,000 units	2011/01/28	390,000,000	2010/08/31
63802	Credit Suisse AG	恒生指數2010年12月歐式(現金計算)R類可贖回熊證S	0.250	21,200 per 15,000 units	20,700 per 15,000 units	2010/12/30	390,000,000	2010/08/31
63779	德意志銀行	恒生指數2010年12月歐式(現金計算)R類可贖回牛證A	0.290	9,000 per 78,000 units	9,400 per 78,000 units	2010/12/20	80,000,000	2010/08/31
63782	德意志銀行	恒生指數2010年12月歐式(現金計算)R類可贖回牛證B	0.250	9,400 per 78,000 units	9,800 per 78,000 units	2010/12/20	80,000,000	2010/08/31
63783	德意志銀行	恒生指數2010年12月歐式(現金計算)R類可贖回熊證C	0.300	11,200 per 78,000 units	10,800 per 78,000 units	2010/12/20	80,000,000	2010/08/31

## 新上市牛熊證(續)

股份代號	發行機構	牛熊證	發行價 (港元)	行使水平/ 每10單位 認購價(港元)	贖回水平/ 每10單位 認購價(港元)	到期日	上市時之 發行單位	上市日期
63786	德意志銀行	恒生指數2010年12月歐式(現金計算)R類可贖回熊證D	0.340	11,600 per 78,000 units	11,200 per 78,000 units	2010/12/20	80,000,000	2010/08/31
63784	德意志銀行	恒生指數2010年12月歐式(現金計算)R類可贖回牛證R	0.250	20,300 per 12,000 units	20,800 per 12,000 units	2010/12/30	300,000,000	2010/08/31
63785	德意志銀行	恒生指數2011年1月歐式(現金計算)R類可贖回熊證I	0.250	21,200 per 10,000 units	20,700 per 10,000 units	2011/01/28	300,000,000	2010/08/31
63812	JP Morgan Structured Products / JP Morgan Int'l Derivatives*	恒生指數2010年12月歐式(現金計算)R類可贖回熊證M	0.250	21,200 per 10,000 units	20,700 per 10,000 units	2010/12/30	200,000,000	2010/08/31
63813	JP Morgan Structured Products / JP Morgan Int'l Derivatives*	恒生指數2010年12月歐式(現金計算)R類可贖回熊證N	0.250	21,300 per 8,000 units	20,800 per 8,000 units	2010/12/30	200,000,000	2010/08/31
63789	KBC Financial Products International Ltd.	恒生指數2010年12月歐式(現金計算)R類可贖回熊證C	0.250	21,200 per 10,000 units	20,700 per 10,000 units	2010/12/30	128,000,000	2010/08/31
63791	KBC Financial Products International Ltd.	恒生指數2011年1月歐式(現金計算)R類可贖回熊證E	0.250	21,400 per 8,000 units	20,900 per 8,000 units	2011/01/28	128,000,000	2010/08/31
63793	KBC Financial Products International Ltd.	恒生指數2011年1月歐式(現金計算)R類可贖回熊證F	0.250	21,500 per 10,000 units	21,000 per 10,000 units	2011/01/28	128,000,000	2010/08/31
63796	KBC Financial Products International Ltd.	恒生指數2011年1月歐式(現金計算)R類可贖回熊證G	0.250	21,600 per 12,000 units	21,100 per 12,000 units	2011/01/28	128,000,000	2010/08/31
63797	KBC Financial Products International Ltd.	恒生指數2011年1月歐式(現金計算)R類可贖回熊證H	0.250	21,700 per 8,000 units	21,200 per 8,000 units	2011/01/28	128,000,000	2010/08/31
63798	KBC Financial Products International Ltd.	恒生指數2011年1月歐式(現金計算)R類可贖回熊證I	0.250	21,900 per 12,000 units	21,400 per 12,000 units	2011/01/28	128,000,000	2010/08/31
63799	荷蘭合作銀行	恒生指數2010年12月歐式(現金計算)R類可贖回熊證L	0.250	21,300 per 10,000 units	20,800 per 10,000 units	2010/12/30	200,000,000	2010/08/31
63800	荷蘭合作銀行	恒生指數2010年12月歐式(現金計算)R類可贖回熊證U	0.250	21,800 per 12,000 units	21,300 per 12,000 units	2010/12/30	200,000,000	2010/08/31
63806	The Royal Bank of Scotland N.V.	恒生指數2010年12月歐式(現金計算)R類可贖回熊證A	0.250	21,700 per 10,000 units	21,200 per 10,000 units	2010/12/30	250,000,000	2010/08/31
63807	The Royal Bank of Scotland N.V.	恒生指數2010年12月歐式(現金計算)R類可贖回熊證B	0.250	21,900 per 13,000 units	21,400 per 13,000 units	2010/12/30	250,000,000	2010/08/31
63803	The Royal Bank of Scotland N.V.	恒生指數2011年3月歐式(現金計算)R類可贖回牛證A	0.250	7,350 per 1,000 units	7,750 per 1,000 units	2011/03/11	40,000,000	2010/08/31
63804	The Royal Bank of Scotland N.V.	恒生指數2011年3月歐式(現金計算)R類可贖回牛證B	0.250	7,600 per 1,000 units	8,000 per 1,000 units	2011/03/11	40,000,000	2010/08/31
63805	The Royal Bank of Scotland N.V.	恒生指數2011年3月歐式(現金計算)R類可贖回牛證C	0.250	7,850 per 1,000 units	8,250 per 1,000 units	2011/03/11	40,000,000	2010/08/31
63808	The Royal Bank of Scotland N.V.	恒生指數2011年3月歐式(現金計算)R類可贖回牛證D	0.250	9,900 per 1,000 units	9,500 per 1,000 units	2011/03/11	40,000,000	2010/08/31
63810	The Royal Bank of Scotland N.V.	恒生指數2011年3月歐式(現金計算)R類可贖回牛證E	0.250	10,150 per 1,000 units	9,750 per 1,000 units	2011/03/11	40,000,000	2010/08/31
63811	The Royal Bank of Scotland N.V.	恒生指數2011年3月歐式(現金計算)R類可贖回牛證F	0.250	10,650 per 1,000 units	10,250 per 1,000 units	2011/03/11	40,000,000	2010/08/31
63777	瑞士銀行	恒生指數2010年12月歐式(現金計算)R類可贖回牛證I	0.250	20,300 per 12,000 units	20,800 per 12,000 units	2010/12/30	200,000,000	2010/08/31
63801	瑞士銀行	恒生指數2011年1月歐式(現金計算)R類可贖回熊證N	0.250	21,200 per 10,000 units	20,700 per 10,000 units	2011/01/28	200,000,000	2010/08/31
63016 <sup>†</sup>	KBC Financial Products International Ltd.	恒生指數2010年11月歐式(現金計算)R類可贖回牛證P	0.106	19,300 per 12,000 units	19,800 per 12,000 units	2010/11/29	120,000,000	2010/08/31
63819	BNP Paribas Arbitrage Issuance B.V.	恒生指數2011年5月歐式(現金計算)R類可贖回熊證F	0.250	21,700 per 12,000 units	21,200 per 12,000 units	2011/05/30	100,000,000	2010/09/01
63820	BNP Paribas Arbitrage Issuance B.V.	恒生指數2011年6月歐式(現金計算)R類可贖回熊證C	0.250	21,500 per 10,000 units	21,000 per 10,000 units	2011/06/29	100,000,000	2010/09/01
63818	Credit Suisse AG	恒生指數2011年1月歐式(現金計算)R類可贖回牛證U	0.250	20,100 per 15,000 units	20,600 per 15,000 units	2011/01/28	390,000,000	2010/09/01
63838	德意志銀行	恒生指數2011年1月歐式(現金計算)R類可贖回牛證F	0.250	20,100 per 10,000 units	20,600 per 10,000 units	2011/01/28	300,000,000	2010/09/01
63830	德意志銀行	恒生指數2011年2月歐式(現金計算)R類可贖回熊證O	0.300	21,100 per 8,000 units	20,600 per 8,000 units	2011/02/25	300,000,000	2010/09/01
63836	德意志銀行	恒生指數2011年2月歐式(現金計算)R類可贖回熊證P	0.250	21,300 per 12,000 units	20,800 per 12,000 units	2011/02/25	300,000,000	2010/09/01
63817	Macquarie Bank Ltd.	恒生指數2010年12月歐式(現金計算)R類可贖回熊證B	0.250	22,000 per 11,000 units	21,500 per 11,000 units	2010/12/30	200,000,000	2010/09/01
63814	SGA Societe Generale Acceptance N.V.	恒生指數2010年12月歐式(現金計算)R類可贖回熊證A	0.250	21,200 per 15,000 units	20,700 per 15,000 units	2010/12/30	300,000,000	2010/09/01
63815	SGA Societe Generale Acceptance N.V.	恒生指數2010年12月歐式(現金計算)R類可贖回熊證B	0.250	21,300 per 12,000 units	20,800 per 12,000 units	2010/12/30	300,000,000	2010/09/01
63816	SGA Societe Generale Acceptance N.V.	恒生指數2010年12月歐式(現金計算)R類可贖回熊證C	0.250	21,400 per 10,000 units	20,900 per 10,000 units	2010/12/30	300,000,000	2010/09/01
63825	SGA Societe Generale Acceptance N.V.	恒生指數2010年12月歐式(現金計算)R類可贖回熊證D	0.250	21,100 per 10,000 units	20,600 per 10,000 units	2010/12/30	300,000,000	2010/09/01
63821	瑞士銀行	比亞迪股份有限公司2011年1月歐式(現金計算)R類可贖回牛證A	0.250	30.88 per 100 units	35.88 per 100 units	2011/01/17	100,000,000	2010/09/01
63822	瑞士銀行	比亞迪股份有限公司2011年1月歐式(現金計算)R類可贖回牛證B	0.250	37.88 per 100 units	42.88 per 100 units	2011/01/31	100,000,000	2010/09/01
63823	瑞士銀行	恒生指數2010年12月歐式(現金計算)R類可贖回牛證L	0.250	20,100 per 12,000 units	20,600 per 12,000 units	2010/12/30	200,000,000	2010/09/01
63827	瑞士銀行	恒生指數2011年1月歐式(現金計算)R類可贖回牛證U	0.250	19,200 per 10,000 units	19,700 per 10,000 units	2011/01/28	200,000,000	2010/09/01
63829	瑞士銀行	恒生指數2010年12月歐式(現金計算)R類可贖回熊證S	0.250	21,100 per 12,000 units	20,600 per 12,000 units	2010/12/30	200,000,000	2010/09/01
63824	瑞士銀行	恒生指數2011年2月歐式(現金計算)R類可贖回熊證N	0.250	22,300 per 38,000 units	21,800 per 38,000 units	2011/02/25	400,000,000	2010/09/01
63837	瑞士銀行	恒生指數2011年2月歐式(現金計算)R類可贖回熊證O	0.250	21,300 per 12,000 units	20,800 per 12,000 units	2011/02/25	200,000,000	2010/09/01
63848	Credit Suisse AG	恒生指數2011年1月歐式(現金計算)R類可贖回牛證V	0.250	19,400 per 10,000 units	19,888 per 10,000 units	2011/01/28	400,000,000	2010/09/02

## 新上市牛熊證(續)

股份代號	發行機構	牛熊證	發行價 (港元)	行使水平/ 每10單位 認購價(港元)	贖回水平/ 每10單位 認購價(港元)	到期日	上市時之 發行單位	上市日期
63849	Credit Suisse AG	恒生指數2011年1月歐式(現金計算)R類可贖回牛證W	0.250	19,600 per 15,000 units	20,100 per 15,000 units	2011/01/28	390,000,000	2010/09/02
63850	Credit Suisse AG	恒生指數2011年2月歐式(現金計算)R類可贖回牛證A	0.250	19,100 per 10,000 units	19,588 per 10,000 units	2011/02/25	400,000,000	2010/09/02
63845	Credit Suisse AG	恒生指數2010年12月歐式(現金計算)R類可贖回熊證T	0.250	21,300 per 10,000 units	20,818 per 10,000 units	2010/12/30	400,000,000	2010/09/02
63844	Credit Suisse AG	騰訊控股有限公司2010年12月歐式(現金計算)R類可贖回熊證C	0.250	156 per 100 units	148 per 100 units	2010/12/13	100,000,000	2010/09/02
63861	德意志銀行	中國人壽保險股份有限公司2011年3月歐式(現金計算)R類可贖回牛證A	0.350	27.880	28.880	2011/03/28	150,000,000	2010/09/02
63865	德意志銀行	中國人壽保險股份有限公司2011年3月歐式(現金計算)R類可贖回牛證B	0.400	33.680	32.680	2011/03/28	150,000,000	2010/09/02
63857	德意志銀行	恒生指數2011年3月歐式(現金計算)R類可贖回熊證K	0.250	21,700 per 40,000 units	21,200 per 40,000 units	2011/03/30	300,000,000	2010/09/02
63859	JP Morgan Structured Products / JP Morgan Int'l Derivatives <sup>4</sup>	恒生指數2010年12月歐式(現金計算)R類可贖回牛證O	0.250	20,100 per 8,000 units	20,600 per 8,000 units	2010/12/30	200,000,000	2010/09/02
63851	瑞士銀行	中國人壽保險股份有限公司2011年1月歐式(現金計算)R類可贖回牛證B	0.530	25.880	26.880	2011/01/31	100,000,000	2010/09/02
63852	瑞士銀行	中國人壽保險股份有限公司2011年1月歐式(現金計算)R類可贖回牛證C	0.430	26.880	27.880	2011/01/17	100,000,000	2010/09/02
63855	瑞士銀行	中國人壽保險股份有限公司2011年2月歐式(現金計算)R類可贖回牛證B	0.630	24.880	25.880	2011/02/14	100,000,000	2010/09/02
63839	瑞士銀行	中國人壽保險股份有限公司2011年1月歐式(現金計算)R類可贖回熊證A	0.250	33.880	32.880	2011/01/17	100,000,000	2010/09/02
63840	瑞士銀行	中國人壽保險股份有限公司2011年2月歐式(現金計算)R類可贖回熊證A	0.250	34.880	33.880	2011/02/14	100,000,000	2010/09/02
63856	瑞士銀行	iShares 安碩富時A50中國指數2010年12月歐式(現金計算)R類可贖回牛證C	0.250	10.600	11.000	2010/12/30	100,000,000	2010/09/02
63841	瑞士銀行	恒生指數2010年12月歐式(現金計算)R類可贖回牛證P	0.250	18,800 per 10,000 units	19,300 per 10,000 units	2010/12/30	200,000,000	2010/09/02
63842	瑞士銀行	恒生指數2011年1月歐式(現金計算)R類可贖回牛證Q	0.250	18,500 per 10,000 units	19,000 per 10,000 units	2011/01/28	200,000,000	2010/09/02
63843	瑞士銀行	恒生指數2011年2月歐式(現金計算)R類可贖回牛證P	0.250	18,300 per 38,000 units	18,800 per 38,000 units	2011/02/25	300,000,000	2010/09/02
63858	瑞士銀行	恒生指數2011年2月歐式(現金計算)R類可贖回牛證Q	0.250	18,000 per 15,000 units	18,500 per 15,000 units	2011/02/25	200,000,000	2010/09/02
63872	Credit Suisse AG	恒生指數2011年1月歐式(現金計算)R類可贖回熊證X	0.250	21,100 per 13,000 units	20,600 per 13,000 units	2011/01/28	390,000,000	2010/09/03
63871	德意志銀行	恒生指數2010年12月歐式(現金計算)R類可贖回熊證S	0.250	21,500 per 12,000 units	21,000 per 12,000 units	2010/12/30	300,000,000	2010/09/03
63864	香港上海匯豐銀行有限公司	中國人壽保險股份有限公司2011年3月歐式(現金計算)R類可贖回牛證A	0.250	25.28 per 100 units	26.28 per 100 units	2011/03/18	200,000,000	2010/09/03
63866	香港上海匯豐銀行有限公司	中國人壽保險股份有限公司2011年3月歐式(現金計算)R類可贖回牛證B	0.250	28.280	29.280	2011/03/18	100,000,000	2010/09/03
63870	香港上海匯豐銀行有限公司	中國人壽保險股份有限公司2011年3月歐式(現金計算)R類可贖回熊證C	0.250	34.88 per 100 units	33.88 per 100 units	2011/03/08	200,000,000	2010/09/03
63869	JP Morgan Structured Products / JP Morgan Int'l Derivatives <sup>4</sup>	恒生指數2010年12月歐式(現金計算)R類可贖回熊證P	0.250	21,100 per 10,000 units	20,600 per 10,000 units	2010/12/30	200,000,000	2010/09/03
63867	SGA Societe Generale Acceptance N.V.	中國人壽保險股份有限公司2010年12月歐式(現金計算)R類可贖回牛證A	0.300	27.000	28.000	2010/12/29	100,000,000	2010/09/03
63868	SGA Societe Generale Acceptance N.V.	中國人壽保險股份有限公司2010年12月歐式(現金計算)R類可贖回牛證B	0.250	28.000	29.000	2010/12/29	100,000,000	2010/09/03
63862	SGA Societe Generale Acceptance N.V.	恒生指數2010年12月歐式(現金計算)R類可贖回牛證E	0.250	20,100 per 12,000 units	20,600 per 12,000 units	2010/12/30	300,000,000	2010/09/03
63873	瑞士銀行	中國人壽保險股份有限公司2011年1月歐式(現金計算)R類可贖回熊證D	0.280	32.880	31.880	2011/01/31	100,000,000	2010/09/03
63874	瑞士銀行	iShares 安碩富時A50中國指數2011年1月歐式(現金計算)R類可贖回牛證K	0.250	11.100	11.500	2011/01/03	100,000,000	2010/09/03
63880	瑞士銀行	iShares 安碩富時A50中國指數2011年1月歐式(現金計算)R類可贖回熊證L	0.250	12.780	12.380	2011/01/03	100,000,000	2010/09/03
63877	瑞士銀行	恒生指數2011年1月歐式(現金計算)R類可贖回牛證V	0.285	17,800 per 10,000 units	18,300 per 10,000 units	2011/01/28	200,000,000	2010/09/03
63878	瑞士銀行	恒生指數2011年3月歐式(現金計算)R類可贖回牛證E	0.250	17,700 per 12,000 units	18,200 per 12,000 units	2011/03/30	200,000,000	2010/09/03
63879	瑞士銀行	恒生指數2011年4月歐式(現金計算)R類可贖回牛證C	0.250	17,800 per 38,000 units	18,300 per 38,000 units	2011/04/28	400,000,000	2010/09/03
63897	德意志銀行	中國人壽保險股份有限公司2011年3月歐式(現金計算)R類可贖回牛證C	0.420	26.380	27.380	2011/03/07	150,000,000	2010/09/06
63889	德意志銀行	恒生指數2011年2月歐式(現金計算)R類可贖回牛證Q	0.250	20,200 per 8,000 units	20,700 per 8,000 units	2011/02/25	300,000,000	2010/09/06
63892	高盛結構產品(亞洲)有限公司	恒生指數2011年3月歐式(現金計算)R類可贖回牛證A	0.250	19,500 per 15,000 units	20,000 per 15,000 units	2011/03/30	200,000,000	2010/09/06
63893	高盛結構產品(亞洲)有限公司	恒生指數2011年3月歐式(現金計算)R類可贖回牛證B	0.250	19,800 per 13,000 units	20,300 per 13,000 units	2011/03/30	200,000,000	2010/09/06
63894	高盛結構產品(亞洲)有限公司	恒生指數2011年3月歐式(現金計算)R類可贖回牛證C	0.250	20,100 per 13,000 units	20,600 per 13,000 units	2011/03/30	200,000,000	2010/09/06
63898	高盛結構產品(亞洲)有限公司	恒生指數2011年3月歐式(現金計算)R類可贖回熊證D	0.250	21,300 per 13,000 units	20,800 per 13,000 units	2011/03/30	200,000,000	2010/09/06
63899	高盛結構產品(亞洲)有限公司	恒生指數2011年3月歐式(現金計算)R類可贖回熊證E	0.250	21,600 per 13,000 units	21,100 per 13,000 units	2011/03/30	200,000,000	2010/09/06
63900	高盛結構產品(亞洲)有限公司	恒生指數2011年3月歐式(現金計算)R類可贖回熊證F	0.250	21,900 per 15,000 units	21,400 per 15,000 units	2011/03/30	200,000,000	2010/09/06
63901	高盛結構產品(亞洲)有限公司	恒生指數2011年3月歐式(現金計算)R類可贖回熊證G	0.250	22,200 per 15,000 units	21,700 per 15,000 units	2011/03/30	200,000,000	2010/09/06
63890	JP Morgan Structured Products / JP Morgan Int'l Derivatives <sup>4</sup>	恒生指數2010年12月歐式(現金計算)R類可贖回牛證Q	0.250	20,200 per 12,000 units	20,700 per 12,000 units	2010/12/30	200,000,000	2010/09/06

## 新上市牛熊證(續)

股份代號	發行機構	牛熊證	發行價 (港元)	行使水平/ 每10單位 認購價(港元)	贖回水平/ 每10單位 認購價(港元)	到期日	上市時之 發行單位	上市日期
63881	瑞士銀行	中國人壽保險股份有限公司2011年2月歐式(現金計算)R類可贖回牛證C	0.630	23.880	24.880	2011/02/21	100,000,000	2010/09/06
63893	瑞士銀行	中國人壽保險股份有限公司2011年2月歐式(現金計算)R類可贖回牛證D	0.690	22.880	23.880	2011/02/28	100,000,000	2010/09/06
63886	瑞士銀行	中國人壽保險股份有限公司2011年1月歐式(現金計算)R類可贖回牛證E	0.250	31.880	30.880	2011/01/24	100,000,000	2010/09/06
63904	瑞士銀行	中國太平洋保險(集團)股份有限公司2011年2月歐式(現金計算)R類可贖回牛證A	0.385	24.880	25.880	2011/02/21	40,000,000	2010/09/06
63882	瑞士銀行	iShares 安碩富時A50中國指數2011年1月歐式(現金計算)R類可贖回牛證M	0.250	10.100	10.500	2011/01/31	100,000,000	2010/09/06
63891	瑞士銀行	恒生指數2010年12月歐式(現金計算)R類可贖回牛證H	0.250	20,200 per 10,000 units	20,700 per 10,000 units	2010/12/30	200,000,000	2010/09/06
63883	瑞士銀行	恒生指數2011年2月歐式(現金計算)R類可贖回牛證R	0.250	17,900 per 12,000 units	18,400 per 12,000 units	2011/02/25	200,000,000	2010/09/06
63884	瑞士銀行	恒生指數2011年3月歐式(現金計算)R類可贖回牛證F	0.250	17,500 per 15,000 units	18,000 per 15,000 units	2011/03/30	200,000,000	2010/09/06
63885	瑞士銀行	恒生指數2011年3月歐式(現金計算)R類可贖回牛證G	0.305	17,600 per 10,000 units	18,100 per 10,000 units	2011/03/30	200,000,000	2010/09/06
63888	瑞士銀行	恒生指數2011年2月歐式(現金計算)R類可贖回牛證S	0.250	21,300 per 38,000 units	20,800 per 38,000 units	2011/02/25	400,000,000	2010/09/06
63887	瑞士銀行	騰訊控股有限公司2010年12月歐式(現金計算)R類可贖回牛證J	0.250	156.88 per 100 units	148.88 per 100 units	2010/12/06	100,000,000	2010/09/06
62308*	香港上海匯豐銀行有限公司	中國人壽保險股份有限公司2010年12月歐式(現金計算)R類可贖回牛證A	0.027	27.38 per 100 units	28.38 per 100 units	2010/12/15	380,000,000	2010/09/06
63913	Credit Suisse AG	恒生指數2011年1月歐式(現金計算)R類可贖回牛證Y	0.250	20,000 per 10,000 units	20,488 per 10,000 units	2011/01/28	400,000,000	2010/09/07
63921	德意志銀行	恒生指數2010年12月歐式(現金計算)R類可贖回牛證Z	0.250	20,000 per 10,000 units	20,500 per 10,000 units	2010/12/30	300,000,000	2010/09/07
63916	KBC Financial Products International Ltd.	恒生指數2010年12月歐式(現金計算)R類可贖回牛證E	0.250	19,900 per 10,000 units	20,400 per 10,000 units	2010/12/30	128,000,000	2010/09/07
63907	KBC Financial Products International Ltd.	恒生指數2011年1月歐式(現金計算)R類可贖回牛證J	0.320	18,000 per 8,000 units	18,500 per 8,000 units	2011/01/28	128,000,000	2010/09/07
63908	KBC Financial Products International Ltd.	恒生指數2011年1月歐式(現金計算)R類可贖回牛證K	0.250	18,100 per 10,000 units	18,600 per 10,000 units	2011/01/28	128,000,000	2010/09/07
63911	KBC Financial Products International Ltd.	恒生指數2011年1月歐式(現金計算)R類可贖回牛證L	0.250	18,300 per 12,000 units	18,800 per 12,000 units	2011/01/28	128,000,000	2010/09/07
63920	荷蘭合作銀行	恒生指數2010年12月歐式(現金計算)R類可贖回牛證A	0.250	21,800 per 12,000 units	21,300 per 12,000 units	2010/12/30	200,000,000	2010/09/07
63917	荷蘭合作銀行	恒生指數2010年12月歐式(現金計算)R類可贖回牛證I	0.250	21,100 per 10,000 units	20,600 per 10,000 units	2010/12/30	200,000,000	2010/09/07
63919	荷蘭合作銀行	恒生指數2010年12月歐式(現金計算)R類可贖回牛證R	0.250	21,600 per 12,000 units	21,100 per 12,000 units	2010/12/30	200,000,000	2010/09/07
63918	荷蘭合作銀行	恒生指數2010年12月歐式(現金計算)R類可贖回牛證T	0.250	21,300 per 10,000 units	20,800 per 10,000 units	2010/12/30	200,000,000	2010/09/07
63914	瑞士銀行	中國建設銀行股份有限公司2011年1月歐式(現金計算)R類可贖回牛證A	0.250	5.180	5.580	2011/01/10	100,000,000	2010/09/07
63915	瑞士銀行	恒生中國企業指數2011年2月歐式(現金計算)R類可贖回牛證A	0.250	12,300 per 12,000 units	11,800 per 12,000 units	2011/02/25	100,000,000	2010/09/07
63912	瑞士銀行	恒生指數2011年1月歐式(現金計算)R類可贖回牛證X	0.250	20,000 per 15,000 units	20,500 per 15,000 units	2011/01/28	200,000,000	2010/09/07
63615*	德意志銀行	恒生指數2011年1月歐式(現金計算)R類可贖回牛證D	0.091	21,800 per 10,000 units	21,300 per 10,000 units	2011/01/28	300,000,000	2010/09/07
63943	Credit Suisse AG	中國移動有限公司2011年1月歐式(現金計算)R類可贖回牛證B	0.250	71 per 100 units	75 per 100 units	2011/01/17	100,000,000	2010/09/08
63944	Credit Suisse AG	中國移動有限公司2011年2月歐式(現金計算)R類可贖回牛證A	0.250	66 per 100 units	70 per 100 units	2011/02/14	100,000,000	2010/09/08
63942	Credit Suisse AG	匯豐控股有限公司2011年1月歐式(現金計算)R類可贖回牛證A	0.250	65 per 100 units	70 per 100 units	2011/01/17	100,000,000	2010/09/08
63941	Credit Suisse AG	恒生指數2011年1月歐式(現金計算)R類可贖回牛證Z	0.250	20,100 per 15,000 units	20,600 per 15,000 units	2011/01/28	390,000,000	2010/09/08
63935	Credit Suisse AG	恒生指數2010年12月歐式(現金計算)R類可贖回牛證F	0.250	22,500 per 15,000 units	22,000 per 15,000 units	2010/12/30	390,000,000	2010/09/08
63936	Credit Suisse AG	恒生指數2011年1月歐式(現金計算)R類可贖回牛證H	0.250	22,800 per 15,000 units	22,300 per 15,000 units	2011/01/28	390,000,000	2010/09/08
63937	Credit Suisse AG	恒生指數2011年2月歐式(現金計算)R類可贖回牛證B	0.250	22,600 per 13,000 units	22,100 per 13,000 units	2011/02/25	390,000,000	2010/09/08
63940	Credit Suisse AG	恒生指數2011年2月歐式(現金計算)R類可贖回牛證C	0.250	23,000 per 10,000 units	22,518 per 10,000 units	2011/02/25	400,000,000	2010/09/08
63947	德意志銀行	恒生指數2011年1月歐式(現金計算)R類可贖回牛證L	0.250	20,100 per 12,000 units	20,600 per 12,000 units	2011/01/28	300,000,000	2010/09/08
63922	SGA Societe Generale Acceptance N.V.	iShares 安碩富時A50中國指數2011年1月歐式(現金計算)R類可贖回牛證A	0.250	9.600	10.000	2011/01/26	150,000,000	2010/09/08
63923	SGA Societe Generale Acceptance N.V.	iShares 安碩富時A50中國指數2011年1月歐式(現金計算)R類可贖回牛證B	0.250	10.100	10.500	2011/01/26	150,000,000	2010/09/08
63930	SGA Societe Generale Acceptance N.V.	iShares 安碩富時A50中國指數2011年1月歐式(現金計算)R類可贖回牛證C	0.250	13.400	13.800	2011/01/26	150,000,000	2010/09/08
63931	SGA Societe Generale Acceptance N.V.	iShares 安碩富時A50中國指數2011年1月歐式(現金計算)R類可贖回牛證D	0.250	13.900	13.500	2011/01/26	150,000,000	2010/09/08
63932	SGA Societe Generale Acceptance N.V.	恒生中國企業指數2011年1月歐式(現金計算)R類可贖回牛證A	0.250	12,500 per 12,000 units	12,000 per 12,000 units	2011/01/28	200,000,000	2010/09/08
63933	SGA Societe Generale Acceptance N.V.	恒生中國企業指數2011年1月歐式(現金計算)R類可贖回牛證B	0.250	13,000 per 12,000 units	12,500 per 12,000 units	2011/01/28	200,000,000	2010/09/08
63925	SGA Societe Generale Acceptance N.V.	恒生指數2010年12月歐式(現金計算)R類可贖回牛證F	0.250	19,900 per 10,000 units	20,400 per 10,000 units	2010/12/30	300,000,000	2010/09/08
63926	SGA Societe Generale Acceptance N.V.	恒生指數2010年12月歐式(現金計算)R類可贖回牛證G	0.250	20,000 per 15,000 units	20,500 per 15,000 units	2010/12/30	300,000,000	2010/09/08



## 新上市牛熊證(續)

股份代號	發行機構	牛熊證	發行價(港元)	行使水平/ 每10單位 認購價(港元)	贖回水平/ 每10單位 認購價(港元)	到期日	上市時之 發行單位	上市日期
63927	SGA Societe Generale Acceptance N.V.	恒生指數2011年2月期式(現金計算)R類可贖回牛證A	0.380	17,800 per 10,000 units	18,300 per 10,000 units	2011/02/25	300,000,000	2010/09/08
63928	SGA Societe Generale Acceptance N.V.	恒生指數2011年2月期式(現金計算)R類可贖回牛證B	0.250	17,900 per 15,000 units	18,400 per 15,000 units	2011/02/25	300,000,000	2010/09/08
63929	SGA Societe Generale Acceptance N.V.	恒生指數2011年2月期式(現金計算)R類可贖回牛證C	0.295	18,000 per 12,000 units	18,500 per 12,000 units	2011/02/25	300,000,000	2010/09/08
63945	瑞士銀行	恒生指數2010年12月期式(現金計算)R類可贖回牛證R	0.250	20,100 per 12,000 units	20,600 per 12,000 units	2010/12/30	200,000,000	2010/09/08
63946	瑞士銀行	恒生指數2011年2月期式(現金計算)R類可贖回牛證T	0.250	20,000 per 10,000 units	20,500 per 10,000 units	2011/02/25	200,000,000	2010/09/08
63934	瑞士銀行	恒生指數2010年12月期式(現金計算)R類可贖回牛證U	0.250	21,100 per 12,000 units	20,600 per 12,000 units	2010/12/30	200,000,000	2010/09/08
63757*	香港上海匯豐銀行有限公司	中國石油化工有限公司2011年2月期式(現金計算)R類可贖回牛證A	0.099	5.280	5.580	2011/02/18	300,000,000	2010/09/08
62112*	瑞士銀行	中國平安保險(集團)股份有限公司2010年11月期式(現金計算)R類可贖回牛證B	0.107	79.88 per 100 units	73.88 per 100 units	2010/11/22	100,000,000	2010/09/08
63955	Credit Suisse AG	恒生指數2011年1月期式(現金計算)R類可贖回牛證G	0.250	20,300 per 10,000 units	20,800 per 10,000 units	2011/01/28	400,000,000	2010/09/09
63948	Credit Suisse AG	恒生指數2010年12月期式(現金計算)R類可贖回牛證O	0.250	21,200 per 10,000 units	20,718 per 10,000 units	2010/12/30	400,000,000	2010/09/09
63954	德意志銀行	恒生指數2011年1月期式(現金計算)R類可贖回牛證P	0.310	18,850 per 8,000 units	19,350 per 8,000 units	2011/01/28	300,000,000	2010/09/09
63966	德意志銀行	恒生指數2011年1月期式(現金計算)R類可贖回牛證Q	0.250	20,300 per 10,000 units	20,800 per 10,000 units	2011/01/28	300,000,000	2010/09/09
63949	德意志銀行	恒生指數2010年12月期式(現金計算)R類可贖回牛證Z	0.250	21,200 per 10,000 units	20,700 per 10,000 units	2010/12/30	300,000,000	2010/09/09
63950	德意志銀行	恒生指數2011年1月期式(現金計算)R類可贖回牛證M	0.270	21,400 per 10,000 units	20,900 per 10,000 units	2011/01/28	300,000,000	2010/09/09
63953	JP Morgan Structured Products / JP Morgan Int'l Derivatives*	恒生指數2010年12月期式(現金計算)R類可贖回牛證R	0.250	20,300 per 8,000 units	20,800 per 8,000 units	2010/12/30	200,000,000	2010/09/09
63958	KBC Financial Products International Ltd.	恒生指數2010年12月期式(現金計算)R類可贖回牛證M	0.250	20,300 per 12,000 units	20,800 per 12,000 units	2010/12/30	128,000,000	2010/09/09
63957	KBC Financial Products International Ltd.	恒生指數2010年12月期式(現金計算)R類可贖回牛證N	0.250	20,100 per 10,000 units	20,600 per 10,000 units	2010/12/30	128,000,000	2010/09/09
63956	KBC Financial Products International Ltd.	恒生指數2010年12月期式(現金計算)R類可贖回牛證Q	0.250	20,000 per 8,000 units	20,500 per 8,000 units	2010/12/30	128,000,000	2010/09/09
63952	KBC Financial Products International Ltd.	恒生指數2010年12月期式(現金計算)R類可贖回牛證F	0.250	21,300 per 10,000 units	20,800 per 10,000 units	2010/12/30	128,000,000	2010/09/09
63962	荷蘭合作銀行	恒生指數2011年1月期式(現金計算)R類可贖回牛證A	0.250	19,900 per 10,000 units	20,400 per 10,000 units	2011/01/28	200,000,000	2010/09/09
63965	荷蘭合作銀行	恒生指數2011年1月期式(現金計算)R類可贖回牛證B	0.250	20,100 per 10,000 units	20,600 per 10,000 units	2011/01/28	200,000,000	2010/09/09
63960	瑞士銀行	恒生指數2011年1月期式(現金計算)R類可贖回牛證Y	0.250	19,900 per 12,000 units	20,400 per 12,000 units	2011/01/28	200,000,000	2010/09/09
63961	瑞士銀行	恒生指數2011年2月期式(現金計算)R類可贖回牛證U	0.250	20,300 per 12,000 units	20,800 per 12,000 units	2011/02/25	200,000,000	2010/09/09
63951	瑞士銀行	恒生指數2010年12月期式(現金計算)R類可贖回牛證T	0.250	21,200 per 10,000 units	20,700 per 10,000 units	2010/12/30	200,000,000	2010/09/09
63964	瑞士銀行	恒生指數2011年1月期式(現金計算)R類可贖回牛證B	0.250	21,400 per 10,000 units	20,900 per 10,000 units	2011/01/28	200,000,000	2010/09/09
63959	瑞士銀行	中國平安保險(集團)股份有限公司2011年1月期式(現金計算)R類可贖回牛證A	0.250	54 per 100 units	60 per 100 units	2011/01/10	100,000,000	2010/09/09
63963	瑞士銀行	中國平安保險(集團)股份有限公司2011年1月期式(現金計算)R類可贖回牛證B	0.250	84.88 per 100 units	78.88 per 100 units	2011/01/10	100,000,000	2010/09/09
61667*	KBC Financial Products International Ltd.	恒生指數2010年10月期式(現金計算)R類可贖回牛證F	0.081	22,600 per 15,000 units	22,100 per 15,000 units	2010/10/28	150,000,000	2010/09/09
63970	Credit Suisse AG	恒生指數2011年1月期式(現金計算)R類可贖回牛證J	0.250	20,400 per 15,000 units	20,900 per 15,000 units	2011/01/28	390,000,000	2010/09/10
63969	Credit Suisse AG	恒生指數2010年12月期式(現金計算)R類可贖回牛證M	0.250	21,400 per 13,000 units	20,900 per 13,000 units	2010/12/30	390,000,000	2010/09/10
63977	德意志銀行	恒生指數2010年12月期式(現金計算)R類可贖回牛證O	0.250	21,500 per 12,000 units	21,000 per 12,000 units	2010/12/30	300,000,000	2010/09/10
63978	JP Morgan Structured Products / JP Morgan Int'l Derivatives*	恒生指數2010年12月期式(現金計算)R類可贖回牛證S	0.250	20,400 per 15,000 units	20,900 per 15,000 units	2010/12/30	200,000,000	2010/09/10
63974	KBC Financial Products International Ltd.	恒生指數2011年1月期式(現金計算)R類可贖回牛證M	0.250	20,400 per 10,000 units	20,900 per 10,000 units	2011/01/28	128,000,000	2010/09/10
63975	The Royal Bank of Scotland N.V.	中國人壽保險股份有限公司2011年3月期式(現金計算)R類可贖回牛證A	0.250	26.88 per 100 units	27.88 per 100 units	2011/03/31	80,000,000	2010/09/10
63979	The Royal Bank of Scotland N.V.	中國人壽保險股份有限公司2011年3月期式(現金計算)R類可贖回牛證B	0.250	33.88 per 100 units	32.88 per 100 units	2011/03/31	80,000,000	2010/09/10
63976	The Royal Bank of Scotland N.V.	恒生指數2010年12月期式(現金計算)R類可贖回牛證C	0.251	19,900 per 10,000 units	20,400 per 10,000 units	2010/12/30	250,000,000	2010/09/10
63967	SGA Societe Generale Acceptance N.V.	恒生指數2010年12月期式(現金計算)R類可贖回牛證H	0.250	20,200 per 10,000 units	20,700 per 10,000 units	2010/12/30	300,000,000	2010/09/10
63968	SGA Societe Generale Acceptance N.V.	恒生指數2010年12月期式(現金計算)R類可贖回牛證I	0.250	20,300 per 15,000 units	20,800 per 15,000 units	2010/12/30	300,000,000	2010/09/10
63971	SGA Societe Generale Acceptance N.V.	恒生指數2010年12月期式(現金計算)R類可贖回牛證J	0.250	21,400 per 10,000 units	20,900 per 10,000 units	2010/12/30	300,000,000	2010/09/10
63973	瑞士銀行	恒生指數2011年2月期式(現金計算)R類可贖回牛證V	0.250	20,400 per 10,000 units	20,900 per 10,000 units	2011/02/25	200,000,000	2010/09/10
63972	瑞士銀行	恒生指數2010年12月期式(現金計算)R類可贖回牛證I	0.250	21,500 per 15,000 units	21,000 per 15,000 units	2010/12/30	200,000,000	2010/09/10
64000	BNP Paribas Arbitrage Issuance B.V.	恒生指數2011年4月期式(現金計算)R類可贖回牛證F	0.250	19,900 per 12,000 units	20,400 per 12,000 units	2011/04/28	100,000,000	2010/09/13
64001	BNP Paribas Arbitrage Issuance B.V.	恒生指數2011年4月期式(現金計算)R類可贖回牛證G	0.250	20,300 per 10,000 units	20,800 per 10,000 units	2011/04/28	100,000,000	2010/09/13

## 新上市牛熊證(續)

股份代號	發行機構	牛熊證	發行價 (港元)	行使水平/ 每10單位 認購價(港元)	贖回水平/ 每10單位 認購價(港元)	到期日	上市時之 發行單位	上市日期
64002	BNP Paribas Arbitrage Issuance B.V.	恒生指數2011年5月歐式(現金計算)R類可贖回牛證G	0.250	20,100 per 9,000 units	20,600 per 9,000 units	2011/05/30	100,000,000	2010/09/13
64016	Credit Suisse AG	iShares 安碩富時A50中國指數2011年1月歐式(現金計算)R類可贖回牛證G	0.250	11,600	12,000	2011/01/24	100,000,000	2010/09/13
64011	Credit Suisse AG	恒生指數2011年1月歐式(現金計算)R類可贖回牛證I	0.250	20,800 per 13,000 units	21,300 per 13,000 units	2011/01/28	390,000,000	2010/09/13
64012	Credit Suisse AG	恒生指數2011年2月歐式(現金計算)R類可贖回牛證D	0.250	20,200 per 13,000 units	20,700 per 13,000 units	2011/02/25	390,000,000	2010/09/13
64015	Credit Suisse AG	恒生指數2011年2月歐式(現金計算)R類可贖回牛證E	0.250	20,500 per 13,000 units	21,000 per 13,000 units	2011/02/25	390,000,000	2010/09/13
63998	Credit Suisse AG	恒生指數2010年12月歐式(現金計算)R類可贖回牛證S	0.250	21,800 per 10,000 units	21,318 per 10,000 units	2010/12/30	400,000,000	2010/09/13
63988	Credit Suisse AG	恒生指數2010年12月歐式(現金計算)R類可贖回牛證T	0.250	21,500 per 10,000 units	21,018 per 10,000 units	2010/12/30	400,000,000	2010/09/13
64020	德意志銀行	恒生指數2010年12月歐式(現金計算)R類可贖回牛證R	0.250	20,800 per 10,000 units	21,300 per 10,000 units	2010/12/30	300,000,000	2010/09/13
64018	德意志銀行	恒生指數2010年12月歐式(現金計算)R類可贖回牛證X	0.250	20,400 per 15,000 units	20,900 per 15,000 units	2010/12/30	300,000,000	2010/09/13
64021	德意志銀行	恒生指數2011年1月歐式(現金計算)R類可贖回牛證W	0.280	19,900 per 15,000 units	20,400 per 15,000 units	2011/01/28	300,000,000	2010/09/13
64024	德意志銀行	恒生指數2011年1月歐式(現金計算)R類可贖回牛證Y	0.290	20,500 per 10,000 units	21,000 per 10,000 units	2011/01/28	300,000,000	2010/09/13
63985	德意志銀行	恒生指數2011年1月歐式(現金計算)R類可贖回牛證S	0.250	21,600 per 10,000 units	21,100 per 10,000 units	2011/01/28	300,000,000	2010/09/13
63999	德意志銀行	恒生指數2011年1月歐式(現金計算)R類可贖回牛證X	0.250	21,800 per 10,000 units	21,300 per 10,000 units	2011/01/28	300,000,000	2010/09/13
63992	JP Morgan Structured Products / JP Morgan Int'l Derivatives <sup>4</sup>	恒生指數2010年12月歐式(現金計算)R類可贖回牛證T	0.250	20,000 per 8,000 units	20,500 per 8,000 units	2010/12/30	200,000,000	2010/09/13
63993	JP Morgan Structured Products / JP Morgan Int'l Derivatives <sup>4</sup>	恒生指數2010年12月歐式(現金計算)R類可贖回牛證U	0.250	20,500 per 8,000 units	21,000 per 8,000 units	2010/12/30	200,000,000	2010/09/13
63994	JP Morgan Structured Products / JP Morgan Int'l Derivatives <sup>4</sup>	恒生指數2010年12月歐式(現金計算)R類可贖回牛證V	0.250	20,700 per 8,000 units	21,200 per 8,000 units	2010/12/30	200,000,000	2010/09/13
63996	JP Morgan Structured Products / JP Morgan Int'l Derivatives <sup>4</sup>	恒生指數2010年12月歐式(現金計算)R類可贖回牛證W	0.250	21,800 per 10,000 units	21,300 per 10,000 units	2010/12/30	200,000,000	2010/09/13
63997	JP Morgan Structured Products / JP Morgan Int'l Derivatives <sup>4</sup>	恒生指數2010年12月歐式(現金計算)R類可贖回牛證X	0.265	22,600 per 12,000 units	22,100 per 12,000 units	2010/12/30	200,000,000	2010/09/13
63995	JP Morgan Structured Products / JP Morgan Int'l Derivatives <sup>4</sup>	恒生指數2011年1月歐式(現金計算)R類可贖回牛證B	0.250	23,600 per 10,000 units	23,100 per 10,000 units	2011/01/28	200,000,000	2010/09/13
64029	KBC Financial Products International Ltd.	恒生指數2011年1月歐式(現金計算)R類可贖回牛證N	0.250	20,700 per 10,000 units	21,200 per 10,000 units	2011/01/28	128,000,000	2010/09/13
64025	荷蘭合作銀行	恒生指數2011年1月歐式(現金計算)R類可贖回牛證C	0.250	20,300 per 10,000 units	20,800 per 10,000 units	2011/01/28	200,000,000	2010/09/13
64026	荷蘭合作銀行	恒生指數2011年1月歐式(現金計算)R類可贖回牛證D	0.250	20,500 per 10,000 units	21,000 per 10,000 units	2011/01/28	200,000,000	2010/09/13
64027	荷蘭合作銀行	恒生指數2011年1月歐式(現金計算)R類可贖回牛證E	0.250	20,700 per 10,000 units	21,200 per 10,000 units	2011/01/28	200,000,000	2010/09/13
64003	The Royal Bank of Scotland N.V.	恒生指數2010年12月歐式(現金計算)R類可贖回牛證D	0.251	20,100 per 13,000 units	20,600 per 13,000 units	2010/12/30	250,000,000	2010/09/13
64004	The Royal Bank of Scotland N.V.	恒生指數2010年12月歐式(現金計算)R類可贖回牛證E	0.250	20,300 per 13,000 units	20,800 per 13,000 units	2010/12/30	250,000,000	2010/09/13
64008	The Royal Bank of Scotland N.V.	恒生指數2010年12月歐式(現金計算)R類可贖回牛證F	0.250	22,700 per 13,000 units	22,200 per 13,000 units	2010/12/30	250,000,000	2010/09/13
63982	SGA Societe Generale Acceptance N.V.	恒生指數2010年12月歐式(現金計算)R類可贖回牛證K	0.250	20,400 per 12,000 units	20,900 per 12,000 units	2010/12/30	300,000,000	2010/09/13
63989	SGA Societe Generale Acceptance N.V.	恒生指數2010年12月歐式(現金計算)R類可贖回牛證M	0.250	20,500 per 10,000 units	21,000 per 10,000 units	2010/12/30	300,000,000	2010/09/13
63990	SGA Societe Generale Acceptance N.V.	恒生指數2010年12月歐式(現金計算)R類可贖回牛證N	0.250	20,600 per 15,000 units	21,100 per 15,000 units	2010/12/30	300,000,000	2010/09/13
63991	SGA Societe Generale Acceptance N.V.	恒生指數2010年12月歐式(現金計算)R類可贖回牛證O	0.250	20,700 per 12,000 units	21,200 per 12,000 units	2010/12/30	300,000,000	2010/09/13
63987	SGA Societe Generale Acceptance N.V.	恒生指數2010年12月歐式(現金計算)R類可贖回牛證L	0.250	21,500 per 15,000 units	21,000 per 15,000 units	2010/12/30	300,000,000	2010/09/13
64009	瑞士銀行	香港交易及結算有限公司2011年1月歐式(現金計算)R類可贖回牛證A	0.250	117.88 per 100 units	123.88 per 100 units	2011/01/17	100,000,000	2010/09/13
64013	瑞士銀行	香港交易及結算有限公司2011年1月歐式(現金計算)R類可贖回牛證B	0.250	149.88 per 100 units	143.88 per 100 units	2011/01/17	100,000,000	2010/09/13
64010	瑞士銀行	香港交易及結算有限公司2011年2月歐式(現金計算)R類可贖回牛證B	0.295	159.88 per 100 units	153.88 per 100 units	2011/02/14	100,000,000	2010/09/13
64006	瑞士銀行	恒生指數2010年12月歐式(現金計算)R類可贖回牛證B	0.250	20,800 per 10,000 units	21,300 per 10,000 units	2010/12/30	200,000,000	2010/09/13
64005	瑞士銀行	恒生指數2010年12月歐式(現金計算)R類可贖回牛證L	0.250	20,500 per 15,000 units	21,000 per 15,000 units	2010/12/30	200,000,000	2010/09/13
64007	瑞士銀行	恒生指數2011年3月歐式(現金計算)R類可贖回牛證H	0.250	20,300 per 38,000 units	20,800 per 38,000 units	2011/03/30	400,000,000	2010/09/13
63983	瑞士銀行	恒生指數2010年12月歐式(現金計算)R類可贖回牛證S	0.250	21,700 per 12,000 units	21,200 per 12,000 units	2010/12/30	200,000,000	2010/09/13
63984	瑞士銀行	恒生指數2011年2月歐式(現金計算)R類可贖回牛證W	0.250	21,500 per 10,000 units	21,000 per 10,000 units	2011/02/25	200,000,000	2010/09/13
64039	Credit Suisse AG	恒生指數2011年1月歐式(現金計算)R類可贖回牛證D	0.250	20,700 per 15,000 units	21,200 per 15,000 units	2011/01/28	390,000,000	2010/09/14
64045	Credit Suisse AG	恒生指數2011年1月歐式(現金計算)R類可贖回牛證L	0.250	20,900 per 10,000 units	21,388 per 10,000 units	2011/01/28	300,000,000	2010/09/14
64038	Credit Suisse AG	恒生指數2010年12月歐式(現金計算)R類可贖回牛證H	0.250	21,900 per 15,000 units	21,400 per 15,000 units	2010/12/30	390,000,000	2010/09/14
64057	德意志銀行	恒生中國企業指數2011年1月歐式(現金計算)R類可贖回牛證B	0.250	11,100 per 8,000 units	11,500 per 8,000 units	2011/01/28	150,000,000	2010/09/14

## 新上市牛熊證(續)

股份代號	發行機構	牛熊證	發行價 (港元)	行使水平/ 每10單位 認購價(港元)	贖回水平/ 每10單位 認購價(港元)	到期日	上市時之 發行單位	上市日期
64050	德意志銀行	恒生指數2011年2月歐式(現金計算)R類可贖回牛證S	0.250	20,700 per 8,000 units	21,200 per 8,000 units	2011/02/25	300,000,000	2010/09/14
64056	德意志銀行	恒生指數2011年1月歐式(現金計算)R類可贖回熊證G	0.310	24,300 per 12,000 units	23,800 per 12,000 units	2011/01/28	300,000,000	2010/09/14
64055	德意志銀行	恒生指數2011年1月歐式(現金計算)R類可贖回熊證H	0.270	23,800 per 12,000 units	23,300 per 12,000 units	2011/01/28	300,000,000	2010/09/14
64052	德意志銀行	恒生指數2011年1月歐式(現金計算)R類可贖回熊證U	0.370	23,600 per 8,000 units	23,100 per 8,000 units	2011/01/28	300,000,000	2010/09/14
64051	德意志銀行	恒生指數2011年1月歐式(現金計算)R類可贖回熊證Z	0.320	23,200 per 8,000 units	22,700 per 8,000 units	2011/01/28	300,000,000	2010/09/14
64044	德意志銀行	恒生指數2011年2月歐式(現金計算)R類可贖回熊證R	0.250	21,900 per 15,000 units	21,400 per 15,000 units	2011/02/25	300,000,000	2010/09/14
64054	德意志銀行	恒生指數2011年2月歐式(現金計算)R類可贖回熊證T	0.400	24,400 per 10,000 units	23,900 per 10,000 units	2011/02/25	300,000,000	2010/09/14
64035	香港上海匯豐銀行有限公司	恒生指數2011年2月歐式(現金計算)R類可贖回牛證B	0.250	20,100 per 15,000 units	20,600 per 15,000 units	2011/02/25	120,000,000	2010/09/14
64036	香港上海匯豐銀行有限公司	恒生指數2011年2月歐式(現金計算)R類可贖回牛證C	0.250	20,400 per 12,000 units	20,900 per 12,000 units	2011/02/25	120,000,000	2010/09/14
64037	香港上海匯豐銀行有限公司	恒生指數2011年2月歐式(現金計算)R類可贖回牛證D	0.250	20,700 per 10,000 units	21,200 per 10,000 units	2011/02/25	120,000,000	2010/09/14
64060	JP Morgan Structured Products / JP Morgan Int'l Derivatives <sup>4</sup>	恒生指數2010年12月歐式(現金計算)R類可贖回牛證Y	0.250	20,600 per 15,000 units	21,100 per 15,000 units	2010/12/30	200,000,000	2010/09/14
64061	JP Morgan Structured Products / JP Morgan Int'l Derivatives <sup>4</sup>	恒生指數2010年12月歐式(現金計算)R類可贖回牛證Z	0.250	20,900 per 10,000 units	21,400 per 10,000 units	2010/12/30	200,000,000	2010/09/14
64048	KBC Financial Products International Ltd.	恒生指數2010年12月歐式(現金計算)R類可贖回牛證R	0.250	20,500 per 8,000 units	21,000 per 8,000 units	2010/12/30	128,000,000	2010/09/14
64033	Macquarie Bank Ltd.	恒生指數2010年12月歐式(現金計算)R類可贖回牛證Q	0.250	20,000 per 11,000 units	20,600 per 11,000 units	2010/12/30	200,000,000	2010/09/14
64030	Merrill Lynch Int'l & Co. C.V.	恒生指數2010年12月歐式(現金計算)R類可贖回牛證E	0.160	19,850 per 10,000 units	20,350 per 10,000 units	2010/12/30	150,000,000	2010/09/14
64034	Merrill Lynch Int'l & Co. C.V.	恒生指數2010年12月歐式(現金計算)R類可贖回熊證F	0.208	23,300 per 10,000 units	22,800 per 10,000 units	2010/12/30	150,000,000	2010/09/14
64031	Merrill Lynch Int'l & Co. C.V.	恒生指數2011年1月歐式(現金計算)R類可贖回熊證A	0.194	23,800 per 13,000 units	23,300 per 13,000 units	2011/01/28	150,000,000	2010/09/14
64032	Merrill Lynch Int'l & Co. C.V.	恒生指數2011年1月歐式(現金計算)R類可贖回熊證B	0.209	24,300 per 15,000 units	23,800 per 15,000 units	2011/01/28	150,000,000	2010/09/14
64049	The Royal Bank of Scotland N.V.	iShares 安碩富時A50中國指數2011年1月歐式(現金計算)R類可贖回牛證A	0.250	11.280	11.780	2011/01/21	80,000,000	2010/09/14
64053	The Royal Bank of Scotland N.V.	iShares 安碩富時A50中國指數2011年1月歐式(現金計算)R類可贖回熊證B	0.250	13.480	12.980	2011/01/21	80,000,000	2010/09/14
64041	瑞士銀行	iShares 安碩富時A50中國指數2011年1月歐式(現金計算)R類可贖回牛證N	0.250	11.600	12.000	2011/01/17	100,000,000	2010/09/14
64042	瑞士銀行	恒生中國企業指數2011年1月歐式(現金計算)R類可贖回牛證D	0.250	10,800 per 12,000 units	11,300 per 12,000 units	2011/01/28	100,000,000	2010/09/14
64047	瑞士銀行	恒生指數2011年1月歐式(現金計算)R類可贖回牛證L	0.250	20,500 per 10,000 units	21,000 per 10,000 units	2011/01/28	200,000,000	2010/09/14
64046	瑞士銀行	恒生指數2011年2月歐式(現金計算)R類可贖回牛證X	0.250	20,900 per 12,000 units	21,400 per 12,000 units	2011/02/25	200,000,000	2010/09/14
64043	瑞士銀行	恒生指數2011年1月歐式(現金計算)R類可贖回熊證I	0.250	21,900 per 12,000 units	21,400 per 12,000 units	2011/01/28	200,000,000	2010/09/14
64040	瑞士銀行	騰訊控股有限公司2011年1月歐式(現金計算)R類可贖回牛證C	0.250	130.88 per 100 units	138.88 per 100 units	2011/01/17	100,000,000	2010/09/14
64075	Credit Suisse AG	恒生指數2011年1月歐式(現金計算)R類可贖回熊證M	0.250	21,600 per 15,000 units	21,100 per 15,000 units	2011/01/28	390,000,000	2010/09/15
64065	德意志銀行	恒生指數2011年2月歐式(現金計算)R類可贖回牛證U	0.250	20,600 per 12,000 units	21,100 per 12,000 units	2011/02/25	300,000,000	2010/09/15
64066	德意志銀行	恒生指數2011年2月歐式(現金計算)R類可贖回熊證V	0.250	21,700 per 8,000 units	21,200 per 8,000 units	2011/02/25	300,000,000	2010/09/15
64074	JP Morgan Structured Products / JP Morgan Int'l Derivatives <sup>4</sup>	恒生指數2010年12月歐式(現金計算)R類可贖回熊證G	0.250	21,900 per 13,000 units	21,400 per 13,000 units	2010/12/30	200,000,000	2010/09/15
64072	JP Morgan Structured Products / JP Morgan Int'l Derivatives <sup>4</sup>	恒生指數2010年12月歐式(現金計算)R類可贖回熊證H	0.250	21,700 per 8,000 units	21,200 per 8,000 units	2010/12/30	200,000,000	2010/09/15
64071	JP Morgan Structured Products / JP Morgan Int'l Derivatives <sup>4</sup>	恒生指數2010年12月歐式(現金計算)R類可贖回熊證I	0.250	21,600 per 10,000 units	21,100 per 10,000 units	2010/12/30	200,000,000	2010/09/15
64080	KBC Financial Products International Ltd.	恒生指數2011年1月歐式(現金計算)R類可贖回熊證O	0.250	21,600 per 12,000 units	21,100 per 12,000 units	2011/01/28	128,000,000	2010/09/15
64081	荷蘭合作銀行	恒生指數2011年1月歐式(現金計算)R類可贖回熊證F	0.250	21,700 per 10,000 units	21,200 per 10,000 units	2011/01/28	200,000,000	2010/09/15
64082	荷蘭合作銀行	恒生指數2011年1月歐式(現金計算)R類可贖回熊證G	0.250	21,900 per 10,000 units	21,400 per 10,000 units	2011/01/28	200,000,000	2010/09/15
64063	SGA Societe Generale Acceptance N.V.	恒生指數2010年12月歐式(現金計算)R類可贖回牛證P	0.250	20,800 per 10,000 units	21,300 per 10,000 units	2010/12/30	300,000,000	2010/09/15
64064	SGA Societe Generale Acceptance N.V.	恒生指數2010年12月歐式(現金計算)R類可贖回牛證Q	0.250	20,900 per 15,000 units	21,400 per 15,000 units	2010/12/30	300,000,000	2010/09/15
64067	SGA Societe Generale Acceptance N.V.	恒生指數2010年12月歐式(現金計算)R類可贖回熊證R	0.250	21,600 per 12,000 units	21,100 per 12,000 units	2010/12/30	300,000,000	2010/09/15
64068	SGA Societe Generale Acceptance N.V.	恒生指數2010年12月歐式(現金計算)R類可贖回熊證S	0.250	21,700 per 10,000 units	21,200 per 10,000 units	2010/12/30	300,000,000	2010/09/15
64069	SGA Societe Generale Acceptance N.V.	恒生指數2010年12月歐式(現金計算)R類可贖回熊證T	0.250	21,800 per 15,000 units	21,300 per 15,000 units	2010/12/30	300,000,000	2010/09/15
64070	SGA Societe Generale Acceptance N.V.	恒生指數2010年12月歐式(現金計算)R類可贖回熊證U	0.250	21,900 per 12,000 units	21,400 per 12,000 units	2010/12/30	300,000,000	2010/09/15
64062	瑞士銀行	恒生指數2010年12月歐式(現金計算)R類可贖回牛證J	0.250	20,700 per 12,000 units	21,200 per 12,000 units	2010/12/30	200,000,000	2010/09/15
64077	瑞士銀行	恒生指數2010年12月歐式(現金計算)R類可贖回熊證Z	0.250	21,600 per 10,000 units	21,100 per 10,000 units	2010/12/30	200,000,000	2010/09/15

## 新上市牛熊證(續)

股份代號	發行機構	牛熊證	發行價(港元)	行使水平/ 每10單位 認購價(港元)	贖回水平/ 每10單位 認購價(港元)	到期日	上市時之 發行單位	上市日期
64078	瑞士銀行	恒生指數2011年1月期式(現金計算)R類可贖回牛證R	0.250	21,800 per 10,000 units	21,300 per 10,000 units	2011/01/28	200,000,000	2010/09/15
64087	Credit Suisse AG	中國移動有限公司2011年1月期式(現金計算)R類可贖回牛證C	0.250	87 per 100 units	83 per 100 units	2011/01/17	100,000,000	2010/09/16
64086	Credit Suisse AG	恒生指數2011年1月期式(現金計算)R類可贖回牛證N	0.250	20,600 per 10,000 units	21,088 per 10,000 units	2011/01/28	300,000,000	2010/09/16
64085	Credit Suisse AG	恒生指數2010年12月期式(現金計算)R類可贖回牛證I	0.250	21,700 per 13,000 units	21,200 per 13,000 units	2010/12/30	390,000,000	2010/09/16
64090	德意志銀行	中國移動有限公司2011年2月期式(現金計算)R類可贖回牛證A	0.250	87.88 per 100 units	83.88 per 100 units	2011/02/14	150,000,000	2010/09/16
64083	香港上海匯豐銀行有限公司	iShares 安碩富時A50中國指數2011年2月期式(現金計算)R類可贖回牛證D	0.250	10.680	10.980	2011/02/08	160,000,000	2010/09/16
64084	香港上海匯豐銀行有限公司	iShares 安碩富時A50中國指數2011年3月期式(現金計算)R類可贖回牛證A	0.250	11.480	11.780	2011/03/08	160,000,000	2010/09/16
64088	瑞士銀行	中國移動有限公司2011年1月期式(現金計算)R類可贖回牛證C	0.250	86.88 per 100 units	82.88 per 100 units	2011/01/17	100,000,000	2010/09/16
64089	瑞士銀行	恒生指數2011年3月期式(現金計算)R類可贖回牛證I	0.250	20,600 per 10,000 units	21,100 per 10,000 units	2011/03/30	200,000,000	2010/09/16
63017*	德意志銀行	恒生指數2011年1月期式(現金計算)R類可贖回牛證K	0.120	23,400 per 15,000 units	22,900 per 15,000 units	2011/01/28	300,000,000	2010/09/16
64091	BNP Paribas Arbitrage Issuance B.V.	恒生指數2011年9月期式(現金計算)R類可贖回牛證A	0.250	19,800 per 10,000 units	20,000 per 10,000 units	2011/09/29	100,000,000	2010/09/17
64092	BNP Paribas Arbitrage Issuance B.V.	恒生指數2011年9月期式(現金計算)R類可贖回牛證B	0.250	20,300 per 10,000 units	20,500 per 10,000 units	2011/09/29	100,000,000	2010/09/17
64093	BNP Paribas Arbitrage Issuance B.V.	恒生指數2011年10月期式(現金計算)R類可贖回牛證A	0.250	22,200 per 10,000 units	22,000 per 10,000 units	2011/10/28	100,000,000	2010/09/17
64094	BNP Paribas Arbitrage Issuance B.V.	恒生指數2011年10月期式(現金計算)R類可贖回牛證B	0.250	22,700 per 10,000 units	22,500 per 10,000 units	2011/10/28	100,000,000	2010/09/17
64098	瑞士銀行	香港交易及結算所有限公司2011年1月期式(現金計算)R類可贖回牛證C	0.250	122.88 per 100 units	128.88 per 100 units	2011/01/10	100,000,000	2010/09/17
64099	瑞士銀行	香港交易及結算所有限公司2011年2月期式(現金計算)R類可贖回牛證C	0.320	164.88 per 100 units	158.88 per 100 units	2011/02/21	100,000,000	2010/09/17
64097	瑞士銀行	恒生指數2011年1月期式(現金計算)R類可贖回牛證S	0.250	19,500 per 10,000 units	20,000 per 10,000 units	2011/01/28	200,000,000	2010/09/17
64095	瑞士銀行	恒生指數2011年3月期式(現金計算)R類可贖回牛證J	0.250	19,700 per 12,000 units	20,200 per 12,000 units	2011/03/30	200,000,000	2010/09/17
64100	瑞士銀行	恒生指數2011年3月期式(現金計算)R類可贖回牛證K	0.250	23,200 per 10,000 units	22,700 per 10,000 units	2011/03/30	200,000,000	2010/09/17
64101	瑞士銀行	恒生指數2011年3月期式(現金計算)R類可贖回牛證L	0.250	23,600 per 10,000 units	23,100 per 10,000 units	2011/03/30	200,000,000	2010/09/17
64102	瑞士銀行	恒生指數2011年4月期式(現金計算)R類可贖回牛證D	0.250	23,500 per 15,000 units	23,000 per 15,000 units	2011/04/28	200,000,000	2010/09/17
64112	BNP Paribas Arbitrage Issuance B.V.	恒生指數2011年5月期式(現金計算)R類可贖回牛證H	0.250	20,700 per 10,000 units	21,200 per 10,000 units	2011/05/30	100,000,000	2010/09/20
64113	BNP Paribas Arbitrage Issuance B.V.	恒生指數2011年6月期式(現金計算)R類可贖回牛證D	0.250	20,500 per 12,000 units	21,000 per 12,000 units	2011/06/29	100,000,000	2010/09/20
64134	Credit Suisse AG	恒生指數2011年1月期式(現金計算)R類可贖回牛證B	0.250	21,100 per 13,000 units	21,600 per 13,000 units	2011/01/28	390,000,000	2010/09/20
64114	Credit Suisse AG	恒生指數2010年12月期式(現金計算)R類可贖回牛證O	0.250	21,800 per 10,000 units	21,318 per 10,000 units	2010/12/30	300,000,000	2010/09/20
64119	Credit Suisse AG	恒生指數2011年1月期式(現金計算)R類可贖回牛證O	0.250	22,000 per 13,000 units	21,500 per 13,000 units	2011/01/28	390,000,000	2010/09/20
64135	德意志銀行	恒生指數2011年2月期式(現金計算)R類可贖回牛證W	0.250	20,900 per 12,000 units	21,400 per 12,000 units	2011/02/25	300,000,000	2010/09/20
64136	德意志銀行	恒生指數2011年2月期式(現金計算)R類可贖回牛證X	0.260	21,100 per 10,000 units	21,600 per 10,000 units	2011/02/25	300,000,000	2010/09/20
64124	德意志銀行	恒生指數2010年12月期式(現金計算)R類可贖回牛證S	0.280	22,100 per 10,000 units	21,600 per 10,000 units	2010/12/30	300,000,000	2010/09/20
64123	德意志銀行	恒生指數2010年12月期式(現金計算)R類可贖回牛證Y	0.250	21,800 per 10,000 units	21,300 per 10,000 units	2010/12/30	300,000,000	2010/09/20
64128	JP Morgan Structured Products / JP Morgan Int'l Derivatives*	恒生指數2010年12月期式(現金計算)R類可贖回牛證J	0.250	20,800 per 15,000 units	21,300 per 15,000 units	2010/12/30	200,000,000	2010/09/20
64131	JP Morgan Structured Products / JP Morgan Int'l Derivatives*	恒生指數2010年12月期式(現金計算)R類可贖回牛證M	0.250	21,100 per 10,000 units	21,600 per 10,000 units	2010/12/30	200,000,000	2010/09/20
64129	JP Morgan Structured Products / JP Morgan Int'l Derivatives*	恒生指數2010年12月期式(現金計算)R類可贖回牛證N	0.250	21,000 per 8,000 units	21,500 per 8,000 units	2010/12/30	200,000,000	2010/09/20
64137	KBC Financial Products International Ltd.	恒生指數2011年1月期式(現金計算)R類可贖回牛證Q	0.250	20,900 per 10,000 units	21,400 per 10,000 units	2011/01/28	128,000,000	2010/09/20
64138	KBC Financial Products International Ltd.	恒生指數2011年1月期式(現金計算)R類可贖回牛證R	0.250	21,100 per 12,000 units	21,600 per 12,000 units	2011/01/28	128,000,000	2010/09/20
64120	KBC Financial Products International Ltd.	恒生指數2011年1月期式(現金計算)R類可贖回牛證P	0.250	22,100 per 12,000 units	21,600 per 12,000 units	2011/01/28	128,000,000	2010/09/20
64139	荷蘭合作銀行	恒生指數2011年1月期式(現金計算)R類可贖回牛證H	0.250	21,100 per 10,000 units	21,600 per 10,000 units	2011/01/28	200,000,000	2010/09/20
64140	荷蘭合作銀行	恒生指數2011年1月期式(現金計算)R類可贖回牛證I	0.250	20,900 per 10,000 units	21,400 per 10,000 units	2011/01/28	200,000,000	2010/09/20
64111	SGA Societe Generale Acceptance N.V.	中國移動有限公司2011年1月期式(現金計算)R類可贖回牛證A	0.250	63 per 100 units	66 per 100 units	2011/01/26	300,000,000	2010/09/20
64125	SGA Societe Generale Acceptance N.V.	恒生指數2010年12月期式(現金計算)R類可贖回牛證V	0.250	21,000 per 12,000 units	21,500 per 12,000 units	2010/12/30	300,000,000	2010/09/20
64126	SGA Societe Generale Acceptance N.V.	恒生指數2010年12月期式(現金計算)R類可贖回牛證W	0.250	21,100 per 10,000 units	21,600 per 10,000 units	2010/12/30	300,000,000	2010/09/20
64103	SGA Societe Generale Acceptance N.V.	恒生指數2011年2月期式(現金計算)R類可贖回牛證D	0.330	19,000 per 10,000 units	19,500 per 10,000 units	2011/02/25	300,000,000	2010/09/20
64104	SGA Societe Generale Acceptance N.V.	恒生指數2011年2月期式(現金計算)R類可贖回牛證E	0.250	19,100 per 15,000 units	19,600 per 15,000 units	2011/02/25	300,000,000	2010/09/20

## 新上市牛熊證(續)

股份代號	發行機構	牛熊證	發行價 (港元)	行使水平/ 每10單位 認購價(港元)	贖回水平/ 每10單位 認購價(港元)	到期日	上市時之 發行單位	上市日期
64105	SGA Societe Generale Acceptance N.V.	恒生指數2011年2月貳式(現金計算)R類可贖回牛證F	0.255	19,200 per 12,000 units	19,700 per 12,000 units	2011/02/25	300,000,000	2010/09/20
64106	SGA Societe Generale Acceptance N.V.	恒生指數2011年2月貳式(現金計算)R類可贖回牛證G	0.290	19,300 per 10,000 units	19,800 per 10,000 units	2011/02/25	300,000,000	2010/09/20
64107	SGA Societe Generale Acceptance N.V.	恒生指數2011年2月貳式(現金計算)R類可贖回牛證H	0.250	19,400 per 15,000 units	19,900 per 15,000 units	2011/02/25	300,000,000	2010/09/20
64108	SGA Societe Generale Acceptance N.V.	恒生指數2011年2月貳式(現金計算)R類可贖回牛證I	0.250	19,500 per 12,000 units	20,000 per 12,000 units	2011/02/25	300,000,000	2010/09/20
64109	SGA Societe Generale Acceptance N.V.	恒生指數2011年2月貳式(現金計算)R類可贖回牛證J	0.250	19,600 per 10,000 units	20,100 per 10,000 units	2011/02/25	300,000,000	2010/09/20
64110	SGA Societe Generale Acceptance N.V.	恒生指數2011年2月貳式(現金計算)R類可贖回牛證K	0.250	19,700 per 15,000 units	20,200 per 15,000 units	2011/02/25	300,000,000	2010/09/20
64127	SGA Societe Generale Acceptance N.V.	恒生指數2010年12月貳式(現金計算)R類可贖回熊證X	0.250	22,200 per 12,000 units	21,700 per 12,000 units	2010/12/30	300,000,000	2010/09/20
64141	瑞士銀行	香港交易及結算所有限公司2011年1月貳式(現金計算)R類可贖回牛證D	0.250	127.88 per 100 units	133.88 per 100 units	2011/01/24	100,000,000	2010/09/20
64143	瑞士銀行	香港交易及結算所有限公司2011年2月貳式(現金計算)R類可贖回熊證D	0.325	169.88 per 100 units	163.88 per 100 units	2011/02/28	100,000,000	2010/09/20
64145	瑞士銀行	恒生指數2010年12月貳式(現金計算)R類可贖回牛證U	0.250	21,100 per 12,000 units	21,600 per 12,000 units	2010/12/30	200,000,000	2010/09/20
64146	瑞士銀行	恒生指數2011年1月貳式(現金計算)R類可贖回牛證O	0.250	21,000 per 10,000 units	21,500 per 10,000 units	2011/01/28	200,000,000	2010/09/20
64144	瑞士銀行	恒生指數2011年4月貳式(現金計算)R類可贖回牛證E	0.250	20,800 per 38,000 units	21,300 per 38,000 units	2011/04/28	400,000,000	2010/09/20
64122	瑞士銀行	恒生指數2011年1月貳式(現金計算)R類可贖回熊證J	0.250	22,200 per 10,000 units	21,700 per 10,000 units	2011/01/28	200,000,000	2010/09/20
64121	瑞士銀行	恒生指數2011年1月貳式(現金計算)R類可贖回熊證N	0.250	22,000 per 15,000 units	21,500 per 15,000 units	2011/01/28	200,000,000	2010/09/20
64149	瑞士銀行	恒生指數2011年2月貳式(現金計算)R類可贖回熊證Y	0.250	23,100 per 12,000 units	22,600 per 12,000 units	2011/02/25	200,000,000	2010/09/20
64150	瑞士銀行	恒生指數2011年3月貳式(現金計算)R類可贖回熊證M	0.250	24,000 per 15,000 units	23,500 per 15,000 units	2011/03/30	200,000,000	2010/09/20
64151	瑞士銀行	恒生指數2011年4月貳式(現金計算)R類可贖回熊證F	0.250	23,300 per 12,000 units	22,800 per 12,000 units	2011/04/28	200,000,000	2010/09/20
64152	瑞士銀行	恒生指數2011年4月貳式(現金計算)R類可贖回熊證G	0.250	24,300 per 38,000 units	23,800 per 38,000 units	2011/04/28	200,000,000	2010/09/20
64166	Credit Suisse AG	香港交易及結算所有限公司2011年1月貳式(現金計算)R類可贖回牛證A	0.250	124 per 100 units	130 per 100 units	2011/01/17	100,000,000	2010/09/21
64165	Credit Suisse AG	恒生指數2010年12月貳式(現金計算)R類可贖回牛證T	0.250	21,200 per 10,000 units	21,688 per 10,000 units	2010/12/30	300,000,000	2010/09/21
64160	Credit Suisse AG	恒生指數2011年2月貳式(現金計算)R類可贖回牛證F	0.250	20,300 per 22,000 units	20,800 per 22,000 units	2011/02/25	330,000,000	2010/09/21
64159	Credit Suisse AG	恒生指數2010年12月貳式(現金計算)R類可贖回熊證M	0.250	22,200 per 15,000 units	21,700 per 15,000 units	2010/12/30	390,000,000	2010/09/21
64167	Credit Suisse AG	恒生指數2011年2月貳式(現金計算)R類可贖回熊證G	0.250	22,800 per 22,000 units	22,300 per 22,000 units	2011/02/25	330,000,000	2010/09/21
64161	Credit Suisse AG	騰訊控股有限公司2011年1月貳式(現金計算)R類可贖回牛證B	0.250	132 per 100 units	140 per 100 units	2011/01/24	100,000,000	2010/09/21
64186	德意志銀行	恒生中國企業指數2011年1月貳式(現金計算)R類可贖回熊證C	0.280	14,000 per 8,000 units	13,600 per 8,000 units	2011/01/28	150,000,000	2010/09/21
64174	德意志銀行	恒生指數2011年1月貳式(現金計算)R類可贖回牛證F	0.250	21,200 per 8,000 units	21,700 per 8,000 units	2011/01/28	300,000,000	2010/09/21
64158	德意志銀行	恒生指數2011年1月貳式(現金計算)R類可贖回牛證P	0.250	20,850 per 15,000 units	21,350 per 15,000 units	2011/01/28	300,000,000	2010/09/21
64169	德意志銀行	恒生指數2011年3月貳式(現金計算)R類可贖回牛證L	0.250	19,900 per 40,000 units	20,500 per 40,000 units	2011/03/30	300,000,000	2010/09/21
64164	德意志銀行	恒生指數2011年1月貳式(現金計算)R類可贖回熊證T	0.260	22,000 per 12,000 units	21,700 per 12,000 units	2011/01/28	300,000,000	2010/09/21
64187	JP Morgan Structured Products / JP Morgan Int'l Derivatives <sup>4</sup>	恒生指數2010年12月貳式(現金計算)R類可贖回熊證L	0.250	22,200 per 10,000 units	21,700 per 10,000 units	2010/12/30	200,000,000	2010/09/21
64168	KBC Financial Products International Ltd.	恒生指數2011年1月貳式(現金計算)R類可贖回牛證S	0.250	21,200 per 8,000 units	21,700 per 8,000 units	2011/01/28	128,000,000	2010/09/21
64175	KBC Financial Products International Ltd.	恒生指數2011年1月貳式(現金計算)R類可贖回牛證T	0.250	20,200 per 12,000 units	20,700 per 12,000 units	2011/01/28	128,000,000	2010/09/21
64176	KBC Financial Products International Ltd.	恒生指數2011年2月貳式(現金計算)R類可贖回牛證E	0.250	19,600 per 12,000 units	20,100 per 12,000 units	2011/02/25	128,000,000	2010/09/21
64177	KBC Financial Products International Ltd.	恒生指數2011年2月貳式(現金計算)R類可贖回牛證F	0.250	19,800 per 12,000 units	20,300 per 12,000 units	2011/02/25	128,000,000	2010/09/21
64181	KBC Financial Products International Ltd.	恒生指數2011年2月貳式(現金計算)R類可贖回熊證G	0.250	23,200 per 12,000 units	22,700 per 12,000 units	2011/02/25	128,000,000	2010/09/21
64178	The Royal Bank of Scotland N.V.	恒生中國企業指數2011年1月貳式(現金計算)R類可贖回熊證A	0.251	13,300 per 10,000 units	12,800 per 10,000 units	2011/01/28	250,000,000	2010/09/21
64179	The Royal Bank of Scotland N.V.	恒生中國企業指數2011年1月貳式(現金計算)R類可贖回熊證B	0.251	13,700 per 10,000 units	13,200 per 10,000 units	2011/01/28	250,000,000	2010/09/21
64182	The Royal Bank of Scotland N.V.	恒生指數2010年12月貳式(現金計算)R類可贖回牛證G	0.251	20,500 per 13,000 units	21,000 per 13,000 units	2010/12/30	250,000,000	2010/09/21
64184	The Royal Bank of Scotland N.V.	恒生指數2010年12月貳式(現金計算)R類可贖回牛證H	0.251	20,700 per 10,000 units	21,200 per 10,000 units	2010/12/30	250,000,000	2010/09/21
64185	The Royal Bank of Scotland N.V.	恒生指數2011年1月貳式(現金計算)R類可贖回熊證A	0.251	23,700 per 13,000 units	23,200 per 13,000 units	2011/01/28	250,000,000	2010/09/21
64170	瑞士銀行	中國人壽保險股份有限公司2011年1月貳式(現金計算)R類可贖回牛證F	0.250	28.880	29.880	2011/01/17	200,000,000	2010/09/21
64153	瑞士銀行	恒生中國企業指數2011年2月貳式(現金計算)R類可贖回牛證B	0.250	11,000 per 20,000 units	11,500 per 20,000 units	2011/02/25	100,000,000	2010/09/21
64157	瑞士銀行	恒生中國企業指數2011年2月貳式(現金計算)R類可贖回熊證C	0.250	13,300 per 12,000 units	12,800 per 12,000 units	2011/02/25	100,000,000	2010/09/21



## 新上市牛熊證(續)

股份代號	發行機構	牛熊證	發行價 (港元)	行使水平/ 每10單位 認購價(港元)	贖回水平/ 每10單位 認購價(港元)	到期日	上市時之 發行單位	上市日期
64154	瑞士銀行	恒生中國企業指數2011年3月歐式(現金計算)R類可贖回熊證A	0.250	13,500 per 20,000 units	13,000 per 20,000 units	2011/03/30	100,000,000	2010/09/21
64156	瑞士銀行	恒生中國企業指數2011年3月歐式(現金計算)R類可贖回熊證B	0.250	13,800 per 12,000 units	13,300 per 12,000 units	2011/03/30	100,000,000	2010/09/21
64172	瑞士銀行	恒生指數2011年2月歐式(現金計算)R類可贖回牛證Z	0.250	21,200 per 10,000 units	21,700 per 10,000 units	2011/02/25	200,000,000	2010/09/21
64173	瑞士銀行	恒生指數2011年3月歐式(現金計算)R類可贖回牛證N	0.250	21,000 per 15,000 units	21,500 per 15,000 units	2011/03/30	200,000,000	2010/09/21
64171	瑞士銀行	騰訊控股有限公司2011年1月歐式(現金計算)R類可贖回牛證D	0.250	135.88 per 100 units	143.88 per 100 units	2011/01/10	100,000,000	2010/09/21
64200	Credit Suisse AG	恒生指數2011年1月歐式(現金計算)R類可贖回牛證P	0.250	21,000 per 15,000 units	21,500 per 15,000 units	2011/01/28	390,000,000	2010/09/22
64198	Credit Suisse AG	恒生指數2010年12月歐式(現金計算)R類可贖回熊證S	0.250	22,300 per 13,000 units	21,800 per 13,000 units	2010/12/30	390,000,000	2010/09/22
64193	香港上海匯豐銀行有限公司	恒生指數2011年2月歐式(現金計算)R類可贖回熊證E	0.250	22,500 per 10,000 units	22,018 per 10,000 units	2011/02/25	150,000,000	2010/09/22
64194	香港上海匯豐銀行有限公司	恒生指數2011年3月歐式(現金計算)R類可贖回熊證A	0.250	22,800 per 12,000 units	22,300 per 12,000 units	2011/03/30	150,000,000	2010/09/22
64197	香港上海匯豐銀行有限公司	恒生指數2011年3月歐式(現金計算)R類可贖回熊證B	0.250	24,400 per 38,000 units	23,888 per 38,000 units	2011/03/30	280,000,000	2010/09/22
64188	SGA Societe Generale Acceptance N.V.	恒生指數2011年1月歐式(現金計算)R類可贖回熊證D	0.250	22,400 per 15,000 units	21,900 per 15,000 units	2011/01/28	300,000,000	2010/09/22
64189	SGA Societe Generale Acceptance N.V.	恒生指數2011年1月歐式(現金計算)R類可贖回熊證E	0.250	22,500 per 12,000 units	22,000 per 12,000 units	2011/01/28	300,000,000	2010/09/22
64190	SGA Societe Generale Acceptance N.V.	恒生指數2011年1月歐式(現金計算)R類可贖回熊證F	0.250	22,600 per 10,000 units	22,100 per 10,000 units	2011/01/28	300,000,000	2010/09/22
64191	SGA Societe Generale Acceptance N.V.	恒生指數2011年1月歐式(現金計算)R類可贖回熊證G	0.250	22,700 per 15,000 units	22,200 per 15,000 units	2011/01/28	300,000,000	2010/09/22
64192	SGA Societe Generale Acceptance N.V.	恒生指數2011年1月歐式(現金計算)R類可贖回熊證H	0.250	22,800 per 12,000 units	22,300 per 12,000 units	2011/01/28	300,000,000	2010/09/22
64199	SGA Societe Generale Acceptance N.V.	恒生指數2011年1月歐式(現金計算)R類可贖回熊證I	0.250	22,300 per 10,000 units	21,800 per 10,000 units	2011/01/28	300,000,000	2010/09/22
64201	瑞士銀行	恒生指數2011年1月歐式(現金計算)R類可贖回熊證H	0.250	22,300 per 12,000 units	21,800 per 12,000 units	2011/01/28	200,000,000	2010/09/22
64202	瑞士銀行	恒生指數2011年3月歐式(現金計算)R類可贖回熊證O	0.250	23,900 per 12,000 units	23,400 per 12,000 units	2011/03/30	200,000,000	2010/09/22
63113*	The Royal Bank of Scotland N.V.	恒生指數2010年12月歐式(現金計算)R類可贖回熊證D	0.156	11,250 per 30,000 units	10,850 per 30,000 units	2010/12/17	80,000,000	2010/09/22
63579*	The Royal Bank of Scotland N.V.	恒生指數2010年12月歐式(現金計算)R類可贖回熊證G	0.225	11,400 per 30,000 units	11,000 per 30,000 units	2010/12/17	60,000,000	2010/09/22
64203	Credit Suisse AG	香港交易及結算所有限公司2011年1月歐式(現金計算)R類可贖回熊證B	0.250	154 per 100 units	148 per 100 units	2011/01/17	100,000,000	2010/09/24
64206	德意志銀行	恒生指數2011年1月歐式(現金計算)R類可贖回熊證I	0.270	22,250 per 8,000 units	21,750 per 8,000 units	2011/01/28	300,000,000	2010/09/24
64207	德意志銀行	恒生指數2011年2月歐式(現金計算)R類可贖回熊證Y	0.250	22,300 per 12,000 units	21,800 per 12,000 units	2011/02/25	300,000,000	2010/09/24
64204	瑞士銀行	長江實業(集團)有限公司2011年2月歐式(現金計算)R類可贖回熊證A	0.250	121.88 per 100 units	113.88 per 100 units	2011/02/14	100,000,000	2010/09/24
64248	BNP Paribas Arbitrage Issuance B.V.	恒生指數2011年5月歐式(現金計算)R類可贖回牛證I	0.250	20,900 per 15,000 units	21,400 per 15,000 units	2011/05/30	100,000,000	2010/09/27
64249	BNP Paribas Arbitrage Issuance B.V.	恒生指數2011年6月歐式(現金計算)R類可贖回牛證E	0.250	21,100 per 10,000 units	21,600 per 10,000 units	2011/06/29	100,000,000	2010/09/27
64210	Credit Suisse AG	匯豐控股有限公司2011年1月歐式(現金計算)R類可贖回熊證B	0.250	98 per 100 units	93 per 100 units	2011/01/17	100,000,000	2010/09/27
64237	Credit Suisse AG	恒生指數2011年1月歐式(現金計算)R類可贖回牛證R	0.250	21,400 per 13,000 units	21,900 per 13,000 units	2011/01/28	390,000,000	2010/09/27
64211	Credit Suisse AG	恒生指數2010年12月歐式(現金計算)R類可贖回熊證H	0.250	22,400 per 10,000 units	21,918 per 10,000 units	2010/12/30	300,000,000	2010/09/27
64212	Credit Suisse AG	恒生指數2011年1月歐式(現金計算)R類可贖回熊證C	0.250	23,600 per 10,000 units	23,118 per 10,000 units	2011/01/28	300,000,000	2010/09/27
64213	Credit Suisse AG	恒生指數2011年1月歐式(現金計算)R類可贖回熊證Q	0.250	24,000 per 15,000 units	23,500 per 15,000 units	2011/01/28	390,000,000	2010/09/27
64214	Credit Suisse AG	恒生指數2011年2月歐式(現金計算)R類可贖回熊證H	0.250	23,700 per 15,000 units	23,200 per 15,000 units	2011/02/25	390,000,000	2010/09/27
64215	Credit Suisse AG	恒生指數2011年2月歐式(現金計算)R類可贖回熊證I	0.250	23,900 per 10,000 units	23,418 per 10,000 units	2011/02/25	300,000,000	2010/09/27
64216	Credit Suisse AG	恒生指數2011年2月歐式(現金計算)R類可贖回熊證J	0.250	24,100 per 13,000 units	23,600 per 13,000 units	2011/02/25	390,000,000	2010/09/27
64245	德意志銀行	恒生指數2011年2月歐式(現金計算)R類可贖回牛證Z	0.250	21,400 per 10,000 units	21,900 per 10,000 units	2011/02/25	300,000,000	2010/09/27
64217	德意志銀行	恒生指數2011年1月歐式(現金計算)R類可贖回熊證D	0.250	22,400 per 10,000 units	21,900 per 10,000 units	2011/01/28	300,000,000	2010/09/27
64222	JP Morgan Structured Products / JP Morgan Int'l Derivatives*	恒生指數2010年12月歐式(現金計算)R類可贖回牛證K	0.250	21,400 per 12,000 units	21,900 per 12,000 units	2010/12/30	200,000,000	2010/09/27
64221	JP Morgan Structured Products / JP Morgan Int'l Derivatives*	恒生指數2010年12月歐式(現金計算)R類可贖回牛證P	0.250	21,300 per 13,000 units	21,800 per 13,000 units	2010/12/30	200,000,000	2010/09/27
64230	KBC Financial Products International Ltd.	恒生指數2011年1月歐式(現金計算)R類可贖回牛證U	0.250	21,300 per 10,000 units	21,800 per 10,000 units	2011/01/28	128,000,000	2010/09/27
64231	KBC Financial Products International Ltd.	恒生指數2011年1月歐式(現金計算)R類可贖回牛證V	0.250	21,400 per 8,000 units	21,900 per 8,000 units	2011/01/28	128,000,000	2010/09/27
64232	KBC Financial Products International Ltd.	恒生指數2011年2月歐式(現金計算)R類可贖回牛證H	0.250	20,600 per 12,000 units	21,100 per 12,000 units	2011/02/25	128,000,000	2010/09/27
64233	KBC Financial Products International Ltd.	恒生指數2011年2月歐式(現金計算)R類可贖回牛證I	0.250	20,800 per 8,000 units	21,300 per 8,000 units	2011/02/25	128,000,000	2010/09/27
64234	KBC Financial Products International Ltd.	恒生指數2011年2月歐式(現金計算)R類可贖回牛證J	0.250	21,000 per 10,000 units	21,500 per 10,000 units	2011/02/25	128,000,000	2010/09/27

## 新上市牛熊證(續)

股份代號	發行機構	牛熊證	發行價(港元)	行使水平/ 每10單位 認購價(港元)	贖回水平/ 每10單位 認購價(港元)	到期日	上市時之 發行單位	上市日期
64247	KBC Financial Products International Ltd.	恒生指數2011年2月歐式(現金計算)R類可贖回牛證K	0.250	23,700 per 10,000 units	23,200 per 10,000 units	2011/02/25	128,000,000	2010/09/27
64208	Macquarie Bank Ltd.	恒生指數2011年1月歐式(現金計算)R類可贖回牛證A	0.175	20,500 per 10,000 units	21,000 per 10,000 units	2011/01/28	200,000,000	2010/09/27
64246	荷蘭合作銀行	恒生指數2011年1月歐式(現金計算)R類可贖回牛證J	0.250	21,350 per 11,000 units	21,800 per 11,000 units	2011/01/28	200,000,000	2010/09/27
64250	荷蘭合作銀行	恒生指數2011年1月歐式(現金計算)R類可贖回牛證K	0.250	22,450 per 11,000 units	22,000 per 11,000 units	2011/01/28	200,000,000	2010/09/27
64251	荷蘭合作銀行	恒生指數2011年1月歐式(現金計算)R類可贖回牛證L	0.250	22,650 per 11,000 units	22,200 per 11,000 units	2011/01/28	200,000,000	2010/09/27
64252	荷蘭合作銀行	恒生指數2011年1月歐式(現金計算)R類可贖回牛證M	0.250	22,850 per 11,000 units	22,400 per 11,000 units	2011/01/28	200,000,000	2010/09/27
64253	荷蘭合作銀行	恒生指數2011年1月歐式(現金計算)R類可贖回牛證N	0.250	23,050 per 11,000 units	22,600 per 11,000 units	2011/01/28	200,000,000	2010/09/27
64226	The Royal Bank of Scotland N.V.	恒生指數2011年3月歐式(現金計算)R類可贖回牛證A	0.251	9,550 per 60,000 units	9,950 per 60,000 units	2011/03/18	80,000,000	2010/09/27
64227	The Royal Bank of Scotland N.V.	恒生指數2011年3月歐式(現金計算)R類可贖回牛證B	0.250	9,700 per 30,000 units	10,100 per 30,000 units	2011/03/18	80,000,000	2010/09/27
64229	The Royal Bank of Scotland N.V.	恒生指數2011年3月歐式(現金計算)R類可贖回牛證C	0.250	9,850 per 30,000 units	10,250 per 30,000 units	2011/03/18	80,000,000	2010/09/27
64225	SGA Societe Generale Acceptance N.V.	恒生指數2010年12月歐式(現金計算)R類可贖回牛證D	0.250	21,400 per 10,000 units	21,900 per 10,000 units	2010/12/30	300,000,000	2010/09/27
64223	SGA Societe Generale Acceptance N.V.	恒生指數2010年12月歐式(現金計算)R類可贖回牛證Y	0.250	21,200 per 15,000 units	21,700 per 15,000 units	2010/12/30	500,000,000	2010/09/27
64224	SGA Societe Generale Acceptance N.V.	恒生指數2010年12月歐式(現金計算)R類可贖回牛證Z	0.250	21,300 per 12,000 units	21,800 per 12,000 units	2010/12/30	300,000,000	2010/09/27
64242	瑞士銀行	匯豐控股有限公司2011年1月歐式(現金計算)R類可贖回牛證A	0.250	73.88 per 100 units	78.88 per 100 units	2011/01/24	100,000,000	2010/09/27
64244	瑞士銀行	恒生指數2010年12月歐式(現金計算)R類可贖回牛證T	0.250	21,400 per 10,000 units	21,900 per 10,000 units	2010/12/30	200,000,000	2010/09/27
64209	瑞士銀行	恒生指數2011年2月歐式(現金計算)R類可贖回牛證C	0.250	22,400 per 10,000 units	21,900 per 10,000 units	2011/02/25	200,000,000	2010/09/27
64243	瑞士銀行	新鴻基地產發展有限公司2011年2月歐式(現金計算)R類可贖回牛證A	0.250	100.88 per 100 units	108.88 per 100 units	2011/02/14	100,000,000	2010/09/27
64260	Credit Suisse AG	中國移動有限公司2011年1月歐式(現金計算)R類可贖回牛證D	0.250	61 per 100 units	65 per 100 units	2011/01/24	100,000,000	2010/09/28
64261	Credit Suisse AG	iShares 安碩富時A50中國指數2011年1月歐式(現金計算)R類可贖回牛證H	0.250	9.600	10.000	2011/01/24	100,000,000	2010/09/28
64262	Credit Suisse AG	香港交易及結算有限公司2011年1月歐式(現金計算)R類可贖回牛證C	0.250	159 per 100 units	153 per 100 units	2011/01/24	100,000,000	2010/09/28
64259	Credit Suisse AG	匯豐控股有限公司2011年1月歐式(現金計算)R類可贖回牛證C	0.250	60 per 100 units	65 per 100 units	2011/01/24	100,000,000	2010/09/28
64256	Credit Suisse AG	恒生指數2011年2月歐式(現金計算)R類可贖回牛證K	0.250	21,300 per 15,000 units	21,800 per 15,000 units	2011/02/25	390,000,000	2010/09/28
64263	Credit Suisse AG	恒生指數2010年12月歐式(現金計算)R類可贖回牛證D	0.250	23,300 per 10,000 units	22,818 per 10,000 units	2010/12/30	300,000,000	2010/09/28
64266	Credit Suisse AG	恒生指數2010年12月歐式(現金計算)R類可贖回牛證I	0.250	22,500 per 15,000 units	22,000 per 15,000 units	2010/12/30	390,000,000	2010/09/28
64268	Credit Suisse AG	騰訊控股有限公司2011年1月歐式(現金計算)R類可贖回牛證C	0.295	186 per 100 units	178 per 100 units	2011/01/17	100,000,000	2010/09/28
64265	德意志銀行	恒生指數2010年12月歐式(現金計算)R類可贖回牛證C	0.250	21,300 per 12,000 units	21,800 per 12,000 units	2010/12/30	300,000,000	2010/09/28
64269	德意志銀行	恒生指數2011年2月歐式(現金計算)R類可贖回牛證F	0.250	22,500 per 15,000 units	22,000 per 15,000 units	2011/02/25	300,000,000	2010/09/28
64274	KBC Financial Products International Ltd.	恒生指數2011年1月歐式(現金計算)R類可贖回牛證W	0.250	22,500 per 10,000 units	22,000 per 10,000 units	2011/01/28	128,000,000	2010/09/28
64275	KBC Financial Products International Ltd.	恒生指數2011年3月歐式(現金計算)R類可贖回牛證C	0.250	23,900 per 15,000 units	23,400 per 15,000 units	2011/03/30	128,000,000	2010/09/28
64271	瑞士銀行	比亞迪股份有限公司2011年2月歐式(現金計算)R類可贖回牛證A	0.250	43.88 per 100 units	48.88 per 100 units	2011/02/14	100,000,000	2010/09/28
64272	瑞士銀行	匯豐控股有限公司2011年2月歐式(現金計算)R類可贖回牛證B	0.250	103.88 per 100 units	98.88 per 100 units	2011/02/14	100,000,000	2010/09/28
64255	瑞士銀行	恒生指數2011年1月歐式(現金計算)R類可贖回牛證B	0.250	21,300 per 12,000 units	21,800 per 12,000 units	2011/01/28	200,000,000	2010/09/28
64273	瑞士銀行	恒生指數2011年2月歐式(現金計算)R類可贖回牛證D	0.250	22,500 per 15,000 units	22,000 per 15,000 units	2011/02/25	200,000,000	2010/09/28
64254	瑞士銀行	和記黃埔有限公司2011年1月歐式(現金計算)R類可贖回牛證C	0.250	55 per 100 units	60 per 100 units	2011/01/24	100,000,000	2010/09/28
64258	瑞士銀行	和記黃埔有限公司2011年1月歐式(現金計算)R類可贖回牛證D	0.250	80 per 100 units	75 per 100 units	2011/01/24	100,000,000	2010/09/28
63199 <sup>a</sup>	KBC Financial Products International Ltd.	恒生指數2010年12月歐式(現金計算)R類可贖回牛證K	0.103	23,100 per 10,000 units	22,600 per 10,000 units	2010/12/30	100,000,000	2010/09/28
64280	Credit Suisse AG	恒生指數2011年1月歐式(現金計算)R類可贖回牛證S	0.250	21,500 per 10,000 units	21,988 per 10,000 units	2011/01/28	300,000,000	2010/09/29
64279	Credit Suisse AG	恒生指數2010年12月歐式(現金計算)R類可贖回牛證O	0.250	22,600 per 13,000 units	22,100 per 13,000 units	2010/12/30	390,000,000	2010/09/29
64281	Credit Suisse AG	恒生指數2011年2月歐式(現金計算)R類可贖回牛證L	0.260	24,500 per 10,000 units	24,018 per 10,000 units	2011/02/25	300,000,000	2010/09/29
64282	德意志銀行	恒生指數2011年3月歐式(現金計算)R類可贖回牛證A	0.250	9,600 per 78,000 units	10,200 per 78,000 units	2011/03/21	80,000,000	2010/09/29
64286	德意志銀行	恒生指數2011年3月歐式(現金計算)R類可贖回牛證B	0.280	12,000 per 78,000 units	11,600 per 78,000 units	2011/03/21	80,000,000	2010/09/29
64298	德意志銀行	恒生指數2011年1月歐式(現金計算)R類可贖回牛證M	0.250	21,500 per 15,000 units	22,000 per 15,000 units	2011/01/28	300,000,000	2010/09/29
64277	香港上海匯豐銀行有限公司	恒生指數2011年3月歐式(現金計算)R類可贖回牛證C	0.250	21,000 per 20,000 units	21,500 per 20,000 units	2011/03/30	200,000,000	2010/09/29

## 新上市牛熊證(續)

股份代號	發行機構	牛熊證	發行價 (港元)	行使水平/ 每10單位 認購價(港元)	贖回水平/ 每10單位 認購價(港元)	到期日	上市時之 發行單位	上市日期
64278	香港上海匯豐銀行有限公司	恒生指數2011年3月歐式(現金計算)R類可贖回牛證D	0.250	21,300 per 10,000 units	21,800 per 10,000 units	2011/03/30	150,000,000	2010/09/29
64295	KBC Financial Products International Ltd.	恒生指數2010年12月歐式(現金計算)R類可贖回牛證V	0.250	21,500 per 10,000 units	22,000 per 10,000 units	2010/12/30	128,000,000	2010/09/29
64276	Macquarie Bank Ltd.	恒生指數2011年1月歐式(現金計算)R類可贖回牛證B	0.216	23,600 per 10,000 units	23,100 per 10,000 units	2011/01/28	200,000,000	2010/09/29
64289	瑞士銀行	長江實業(集團)有限公司2011年1月歐式(現金計算)R類可贖回牛證A	0.250	85.88 per 100 units	93.88 per 100 units	2011/01/31	100,000,000	2010/09/29
64292	瑞士銀行	長江實業(集團)有限公司2011年2月歐式(現金計算)R類可贖回牛證B	0.250	131.88 per 100 units	123.88 per 100 units	2011/02/28	100,000,000	2010/09/29
64283	瑞士銀行	恒生指數2010年12月歐式(現金計算)R類可贖回牛證I	0.250	21,500 per 15,000 units	22,000 per 15,000 units	2010/12/30	200,000,000	2010/09/29
64288	瑞士銀行	恒生指數2010年12月歐式(現金計算)R類可贖回牛證S	0.250	22,600 per 10,000 units	22,100 per 10,000 units	2010/12/30	200,000,000	2010/09/29
64284	瑞士銀行	恒生指數2011年3月歐式(現金計算)R類可贖回牛證P	0.250	24,300 per 12,000 units	23,800 per 12,000 units	2011/03/30	200,000,000	2010/09/29
64285	瑞士銀行	恒生指數2011年4月歐式(現金計算)R類可贖回牛證H	0.250	24,100 per 12,000 units	23,600 per 12,000 units	2011/04/28	200,000,000	2010/09/29
64291	瑞士銀行	騰訊控股有限公司2011年1月歐式(現金計算)R類可贖回牛證E	0.250	140.88 per 100 units	148.88 per 100 units	2011/01/31	100,000,000	2010/09/29
62737*	香港上海匯豐銀行有限公司	恒生指數2010年12月歐式(現金計算)R類可贖回牛證J	0.075	24,000 per 28,000 units	23,500 per 28,000 units	2010/12/30	380,000,000	2010/09/29
64299	中銀國際亞洲有限公司	恒生指數2010年12月歐式(現金計算)R類可贖回牛證A	0.250	21,000 per 15,000 units	21,500 per 15,000 units	2010/12/30	100,000,000	2010/09/30
64300	中銀國際亞洲有限公司	恒生指數2010年12月歐式(現金計算)R類可贖回牛證B	0.250	23,300 per 15,000 units	22,800 per 15,000 units	2010/12/30	100,000,000	2010/09/30
64301	中銀國際亞洲有限公司	恒生指數2010年12月歐式(現金計算)R類可贖回牛證C	0.250	24,100 per 15,000 units	23,600 per 15,000 units	2010/12/30	100,000,000	2010/09/30
64321	Credit Suisse AG	恒生指數2011年2月歐式(現金計算)R類可贖回牛證M	0.250	21,600 per 15,000 units	22,100 per 15,000 units	2011/02/25	390,000,000	2010/09/30
64310	Credit Suisse AG	恒生指數2010年12月歐式(現金計算)R類可贖回牛證F	0.250	22,700 per 10,000 units	22,218 per 10,000 units	2010/12/30	300,000,000	2010/09/30
64312	Credit Suisse AG	恒生指數2011年2月歐式(現金計算)R類可贖回牛證N	0.250	24,700 per 13,000 units	24,200 per 13,000 units	2011/02/25	390,000,000	2010/09/30
64315	Credit Suisse AG	恒生指數2011年2月歐式(現金計算)R類可贖回牛證O	0.305	25,100 per 10,000 units	24,618 per 10,000 units	2011/02/25	300,000,000	2010/09/30
64316	Credit Suisse AG	恒生指數2011年2月歐式(現金計算)R類可贖回牛證P	0.250	25,500 per 15,000 units	25,000 per 15,000 units	2011/02/25	390,000,000	2010/09/30
64320	Credit Suisse AG	恒生指數2011年3月歐式(現金計算)R類可贖回牛證A	0.250	24,900 per 15,000 units	24,400 per 15,000 units	2011/03/30	390,000,000	2010/09/30
64346	德意志銀行	中國移動有限公司2011年2月歐式(現金計算)R類可贖回牛證B	0.250	67.88 per 100 units	71.88 per 100 units	2011/02/21	150,000,000	2010/09/30
64344	德意志銀行	中國人壽保險股份有限公司2011年3月歐式(現金計算)R類可贖回牛證D	0.340	28.880	29.880	2011/03/21	150,000,000	2010/09/30
64345	德意志銀行	中國人壽保險股份有限公司2011年3月歐式(現金計算)R類可贖回牛證E	0.520	35.680	34.680	2011/03/21	150,000,000	2010/09/30
64349	德意志銀行	iShares 安碩富時A50中國指數2011年2月歐式(現金計算)R類可贖回牛證A	0.250	13.580	13.080	2011/02/14	150,000,000	2010/09/30
64347	德意志銀行	香港交易及結算所有限公司2011年2月歐式(現金計算)R類可贖回牛證A	0.250	125.88 per 100 units	131.88 per 100 units	2011/02/14	150,000,000	2010/09/30
64348	德意志銀行	香港交易及結算所有限公司2011年2月歐式(現金計算)R類可贖回牛證B	0.250	157.88 per 100 units	151.88 per 100 units	2011/02/14	150,000,000	2010/09/30
64338	德意志銀行	恒生指數2010年12月歐式(現金計算)R類可贖回牛證O	0.250	21,600 per 10,000 units	22,100 per 10,000 units	2010/12/30	300,000,000	2010/09/30
64311	德意志銀行	恒生指數2010年12月歐式(現金計算)R類可贖回牛證Q	0.250	22,600 per 12,000 units	22,100 per 12,000 units	2010/12/30	300,000,000	2010/09/30
64307	香港上海匯豐銀行有限公司	中國建設銀行股份有限公司2011年3月歐式(現金計算)R類可贖回牛證A	0.250	7.480	7.180	2011/03/22	80,000,000	2010/09/30
64304	香港上海匯豐銀行有限公司	中國石油化工股份有限公司2011年3月歐式(現金計算)R類可贖回牛證A	0.250	6.080	6.380	2011/03/18	150,000,000	2010/09/30
64305	香港上海匯豐銀行有限公司	中國石油化工股份有限公司2011年6月歐式(現金計算)R類可贖回牛證A	0.250	5.880	6.180	2011/06/16	300,000,000	2010/09/30
64308	香港上海匯豐銀行有限公司	中國石油化工股份有限公司2011年3月歐式(現金計算)R類可贖回牛證B	0.250	7.380	7.080	2011/03/18	100,000,000	2010/09/30
64306	香港上海匯豐銀行有限公司	中國神華能源股份有限公司2011年5月歐式(現金計算)R類可贖回牛證A	0.250	25 per 100 units	26.58 per 100 units	2011/05/05	200,000,000	2010/09/30
64336	JP Morgan Structured Products / JP Morgan Int'l Derivatives*	恒生指數2010年12月歐式(現金計算)R類可贖回牛證E	0.250	21,500 per 8,000 units	22,000 per 8,000 units	2010/12/30	200,000,000	2010/09/30
64337	JP Morgan Structured Products / JP Morgan Int'l Derivatives*	恒生指數2010年12月歐式(現金計算)R類可贖回牛證F	0.250	21,600 per 13,000 units	22,100 per 13,000 units	2010/12/30	200,000,000	2010/09/30
64353	JP Morgan Structured Products / JP Morgan Int'l Derivatives*	恒生指數2010年12月歐式(現金計算)R類可贖回牛證W	0.250	22,700 per 10,000 units	22,200 per 10,000 units	2010/12/30	200,000,000	2010/09/30
64322	The Royal Bank of Scotland N.V.	恒生指數2010年12月歐式(現金計算)R類可贖回牛證I	0.250	20,900 per 13,000 units	21,400 per 13,000 units	2010/12/30	250,000,000	2010/09/30
64323	The Royal Bank of Scotland N.V.	恒生指數2010年12月歐式(現金計算)R類可贖回牛證J	0.250	21,100 per 13,000 units	21,600 per 13,000 units	2010/12/30	250,000,000	2010/09/30
64324	The Royal Bank of Scotland N.V.	恒生指數2010年12月歐式(現金計算)R類可贖回牛證K	0.250	23,900 per 13,000 units	23,400 per 13,000 units	2010/12/30	250,000,000	2010/09/30
64326	The Royal Bank of Scotland N.V.	恒生指數2010年12月歐式(現金計算)R類可贖回牛證L	0.250	24,100 per 10,000 units	23,600 per 10,000 units	2010/12/30	250,000,000	2010/09/30
64327	SGA Societe Generale Acceptance N.V.	恒生指數2011年1月歐式(現金計算)R類可贖回牛證J	0.250	21,500 per 15,000 units	22,000 per 15,000 units	2011/01/28	300,000,000	2010/09/30
64328	SGA Societe Generale Acceptance N.V.	恒生指數2011年1月歐式(現金計算)R類可贖回牛證K	0.250	21,600 per 12,000 units	22,100 per 12,000 units	2011/01/28	300,000,000	2010/09/30
64329	SGA Societe Generale Acceptance N.V.	恒生指數2011年2月歐式(現金計算)R類可贖回牛證L	0.250	23,900 per 12,000 units	23,400 per 12,000 units	2011/02/25	300,000,000	2010/09/30

## 新上市牛熊證(續)

股份代號	發行機構	牛熊證	發行價 (港元)	行使水平/ 每10單位 認購價(港元)	贖回水平/ 每10單位 認購價(港元)	到期日	上市時之 發行單位	上市日期
64330	SGA Societe Generale Acceptance N.V.	恒生指數2011年2月期式(現金計算)R類可贖回熊證M	0.250	24,000 per 15,000 units	23,500 per 15,000 units	2011/02/25	300,000,000	2010/09/30
64331	SGA Societe Generale Acceptance N.V.	恒生指數2011年2月期式(現金計算)R類可贖回熊證N	0.290	24,100 per 10,000 units	23,600 per 10,000 units	2011/02/25	300,000,000	2010/09/30
64332	SGA Societe Generale Acceptance N.V.	恒生指數2011年2月期式(現金計算)R類可贖回熊證O	0.250	24,200 per 15,000 units	23,700 per 15,000 units	2011/02/25	300,000,000	2010/09/30
64333	SGA Societe Generale Acceptance N.V.	恒生指數2011年2月期式(現金計算)R類可贖回熊證P	0.265	24,300 per 12,000 units	23,800 per 12,000 units	2011/02/25	300,000,000	2010/09/30
64334	SGA Societe Generale Acceptance N.V.	恒生指數2011年2月期式(現金計算)R類可贖回熊證Q	0.330	24,400 per 10,000 units	23,900 per 10,000 units	2011/02/25	300,000,000	2010/09/30
64335	SGA Societe Generale Acceptance N.V.	恒生指數2011年2月期式(現金計算)R類可贖回熊證R	0.250	24,500 per 15,000 units	24,000 per 15,000 units	2011/02/25	300,000,000	2010/09/30
64351	瑞士銀行	恒生指數2010年12月期式(現金計算)R類可贖回牛證K	0.250	21,600 per 10,000 units	22,100 per 10,000 units	2010/12/30	200,000,000	2010/09/30
64352	瑞士銀行	恒生指數2011年4月期式(現金計算)R類可贖回牛證L	0.250	21,300 per 38,000 units	21,800 per 38,000 units	2011/04/28	300,000,000	2010/09/30
64309	瑞士銀行	恒生指數2010年12月期式(現金計算)R類可贖回熊證Q	0.250	22,700 per 12,000 units	22,200 per 12,000 units	2010/12/30	200,000,000	2010/09/30
64355	瑞士銀行	恒生指數2010年12月期式(現金計算)R類可贖回熊證Z	0.250	23,200 per 15,000 units	22,700 per 15,000 units	2010/12/30	200,000,000	2010/09/30
64361	BNP Paribas Arbitrage Issuance B.V.	恒生指數2011年6月期式(現金計算)R類可贖回熊證F	0.250	23,900 per 12,000 units	23,400 per 12,000 units	2011/06/29	100,000,000	2010/10/04
64363	BNP Paribas Arbitrage Issuance B.V.	恒生指數2011年7月期式(現金計算)R類可贖回熊證A	0.250	24,100 per 9,000 units	23,600 per 9,000 units	2011/07/28	100,000,000	2010/10/04
64365	Credit Suisse AG	iShares 安碩富時A50中國指數2011年1月期式(現金計算)R類可贖回牛證I	0.250	11.600	12.000	2011/01/24	100,000,000	2010/10/04
64364	Credit Suisse AG	香港交易及結算所有限公司2011年2月期式(現金計算)R類可贖回牛證A	0.250	134 per 100 units	140 per 100 units	2011/02/21	100,000,000	2010/10/04
64367	Credit Suisse AG	香港交易及結算所有限公司2011年2月期式(現金計算)R類可贖回熊證B	0.250	164 per 100 units	158 per 100 units	2011/02/21	100,000,000	2010/10/04
64368	德意志銀行	恒生指數2011年1月期式(現金計算)R類可贖回熊證X	0.250	22,700 per 10,000 units	22,200 per 10,000 units	2011/01/28	300,000,000	2010/10/04
64366	Merrill Lynch Int'l & Co. C.V.	恒生指數2011年1月期式(現金計算)R類可贖回牛證C	0.150	20,400 per 15,000 units	20,900 per 15,000 units	2011/01/28	150,000,000	2010/10/04
64357	Merrill Lynch Int'l & Co. C.V.	恒生指數2011年2月期式(現金計算)R類可贖回牛證A	0.150	20,900 per 12,000 units	21,400 per 12,000 units	2011/02/25	150,000,000	2010/10/04
64369	瑞士銀行	香港交易及結算所有限公司2011年2月期式(現金計算)R類可贖回牛證E	0.250	132.88 per 100 units	138.88 per 100 units	2011/02/21	100,000,000	2010/10/04
64370	瑞士銀行	香港交易及結算所有限公司2011年3月期式(現金計算)R類可贖回熊證A	0.295	174.88 per 100 units	168.88 per 100 units	2011/03/14	100,000,000	2010/10/04
64372	BNP Paribas Arbitrage Issuance B.V.	恒生指數2011年6月期式(現金計算)R類可贖回牛證G	0.250	21,000 per 9,000 units	21,500 per 9,000 units	2011/06/29	100,000,000	2010/10/05
64371	BNP Paribas Arbitrage Issuance B.V.	恒生指數2011年7月期式(現金計算)R類可贖回牛證B	0.250	21,300 per 12,000 units	21,800 per 12,000 units	2011/07/28	100,000,000	2010/10/05
64375	BNP Paribas Arbitrage Issuance B.V.	恒生指數2011年7月期式(現金計算)R類可贖回熊證C	0.250	24,500 per 15,000 units	24,000 per 15,000 units	2011/07/28	100,000,000	2010/10/05
64373	BNP Paribas Arbitrage Issuance B.V.	恒生指數2011年8月期式(現金計算)R類可贖回熊證A	0.250	24,300 per 10,000 units	23,800 per 10,000 units	2011/08/30	100,000,000	2010/10/05
64374	BNP Paribas Arbitrage Issuance B.V.	恒生指數2011年8月期式(現金計算)R類可贖回熊證B	0.290	24,700 per 9,000 units	24,200 per 9,000 units	2011/08/30	100,000,000	2010/10/05
64400	Credit Suisse AG	香港交易及結算所有限公司2011年1月期式(現金計算)R類可贖回牛證D	0.250	146.88 per 100 units	152.88 per 100 units	2011/01/31	100,000,000	2010/10/05
64451	Credit Suisse AG	香港交易及結算所有限公司2011年1月期式(現金計算)R類可贖回熊證E	0.250	169 per 100 units	163 per 100 units	2011/01/31	100,000,000	2010/10/05
64452	Credit Suisse AG	香港交易及結算所有限公司2011年1月期式(現金計算)R類可贖回熊證F	0.300	179 per 100 units	173 per 100 units	2011/01/31	100,000,000	2010/10/05
64380	Credit Suisse AG	恒生指數2011年2月期式(現金計算)R類可贖回牛證R	0.250	21,900 per 10,000 units	22,388 per 10,000 units	2011/02/25	300,000,000	2010/10/05
64378	Credit Suisse AG	恒生指數2011年2月期式(現金計算)R類可贖回熊證Q	0.250	22,800 per 15,000 units	22,300 per 15,000 units	2011/02/25	390,000,000	2010/10/05
64453	Credit Suisse AG	騰訊控股有限公司2011年1月期式(現金計算)R類可贖回牛證D	0.300	142 per 100 units	150 per 100 units	2011/01/31	100,000,000	2010/10/05
64454	Credit Suisse AG	騰訊控股有限公司2011年1月期式(現金計算)R類可贖回牛證E	0.250	152 per 100 units	160 per 100 units	2011/01/31	100,000,000	2010/10/05
64458	Credit Suisse AG	騰訊控股有限公司2011年1月期式(現金計算)R類可贖回熊證F	0.300	194 per 100 units	186 per 100 units	2011/01/31	100,000,000	2010/10/05
64455	德意志銀行	恒生指數2011年1月期式(現金計算)R類可贖回牛證B	0.250	21,800 per 10,000 units	22,300 per 10,000 units	2011/01/28	300,000,000	2010/10/05
64376	德意志銀行	恒生指數2011年1月期式(現金計算)R類可贖回熊證S	0.250	22,800 per 12,000 units	22,300 per 12,000 units	2011/01/28	300,000,000	2010/10/05
64377	德意志銀行	恒生指數2011年2月期式(現金計算)R類可贖回熊證E	0.280	22,750 per 8,000 units	22,250 per 8,000 units	2011/02/25	300,000,000	2010/10/05
64385	德意志銀行	恒生指數2011年4月期式(現金計算)R類可贖回熊證A	0.250	25,050 per 15,000 units	24,550 per 15,000 units	2011/04/28	300,000,000	2010/10/05
64386	德意志銀行	恒生指數2011年4月期式(現金計算)R類可贖回熊證B	0.280	25,550 per 15,000 units	25,050 per 15,000 units	2011/04/28	300,000,000	2010/10/05
64456	德意志銀行	騰訊控股有限公司2011年2月期式(現金計算)R類可贖回牛證A	0.260	146.88 per 100 units	154.88 per 100 units	2011/02/14	100,000,000	2010/10/05
64457	JP Morgan Structured Products / JP Morgan Int'l Derivatives <sup>4</sup>	恒生指數2011年1月期式(現金計算)R類可贖回牛證C	0.250	21,700 per 12,000 units	22,200 per 12,000 units	2011/01/28	200,000,000	2010/10/05
64459	JP Morgan Structured Products / JP Morgan Int'l Derivatives <sup>4</sup>	恒生指數2011年1月期式(現金計算)R類可贖回牛證D	0.250	21,800 per 10,000 units	22,300 per 10,000 units	2011/01/28	200,000,000	2010/10/05
64460	JP Morgan Structured Products / JP Morgan Int'l Derivatives <sup>4</sup>	恒生指數2011年1月期式(現金計算)R類可贖回熊證E	0.250	23,200 per 15,000 units	22,700 per 15,000 units	2011/01/28	200,000,000	2010/10/05
64461	JP Morgan Structured Products / JP Morgan Int'l Derivatives <sup>4</sup>	恒生指數2011年1月期式(現金計算)R類可贖回熊證F	0.250	23,400 per 18,000 units	22,900 per 18,000 units	2011/01/28	200,000,000	2010/10/05

## 新上市牛熊證(續)

股份代號	發行機構	牛熊證	發行價(港元)	行使水平/ 每10單位 認購價(港元)	贖回水平/ 每10單位 認購價(港元)	到期日	上市時之 發行單位	上市日期
64462	JP Morgan Structured Products / JP Morgan Int'l Derivatives#	恒生指數2011年1月歐式(現金計算)R類可贖回熊證G	0.265	24,100 per 15,000 units	23,600 per 15,000 units	2011/01/28	200,000,000	2010/10/05
64392	KBC Financial Products International Ltd.	恒生指數2011年1月歐式(現金計算)R類可贖回牛證X	0.250	21,900 per 10,000 units	22,400 per 10,000 units	2011/01/28	128,000,000	2010/10/05
64393	KBC Financial Products International Ltd.	恒生指數2011年2月歐式(現金計算)R類可贖回牛證L	0.250	21,700 per 12,000 units	22,200 per 12,000 units	2011/02/25	128,000,000	2010/10/05
64387	Macquarie Bank Ltd.	恒生指數2011年2月歐式(現金計算)R類可贖回牛證A	0.176	21,100 per 10,000 units	21,600 per 10,000 units	2011/02/25	200,000,000	2010/10/05
64389	Macquarie Bank Ltd.	恒生指數2011年2月歐式(現金計算)R類可贖回熊證B	0.233	24,200 per 10,000 units	23,700 per 10,000 units	2011/02/25	200,000,000	2010/10/05
64465	The Royal Bank of Scotland N.V.	中國移動有限公司2011年2月歐式(現金計算)R類可贖回牛證A	0.251	72.28 per 100 units	76.28 per 100 units	2011/02/18	80,000,000	2010/10/05
64464	The Royal Bank of Scotland N.V.	香港交易及結算所有限公司2011年2月歐式(現金計算)R類可贖回牛證A	0.250	139.80 per 100 units	145.80 per 100 units	2011/02/11	80,000,000	2010/10/05
64468	The Royal Bank of Scotland N.V.	香港交易及結算所有限公司2011年2月歐式(現金計算)R類可贖回熊證B	0.252	166.80 per 100 units	160.80 per 100 units	2011/02/11	80,000,000	2010/10/05
64466	The Royal Bank of Scotland N.V.	恒生指數2011年1月歐式(現金計算)R類可贖回牛證B	0.251	21,300 per 13,000 units	21,800 per 13,000 units	2011/01/28	250,000,000	2010/10/05
64469	The Royal Bank of Scotland N.V.	恒生指數2011年1月歐式(現金計算)R類可贖回熊證C	0.251	24,300 per 13,000 units	23,800 per 13,000 units	2011/01/28	250,000,000	2010/10/05
64470	The Royal Bank of Scotland N.V.	恒生指數2011年1月歐式(現金計算)R類可贖回熊證D	0.251	24,500 per 13,000 units	24,000 per 13,000 units	2011/01/28	250,000,000	2010/10/05
64463	The Royal Bank of Scotland N.V.	和記黃埔有限公司2011年2月歐式(現金計算)R類可贖回牛證A	0.250	59.88 per 100 units	63.88 per 100 units	2011/02/22	80,000,000	2010/10/05
64467	The Royal Bank of Scotland N.V.	和記黃埔有限公司2011年2月歐式(現金計算)R類可贖回熊證B	0.250	76.88 per 100 units	72.88 per 100 units	2011/02/22	80,000,000	2010/10/05
64381	SGA Societe Generale Acceptance N.V.	恒生指數2011年1月歐式(現金計算)R類可贖回牛證L	0.250	21,700 per 15,000 units	22,200 per 15,000 units	2011/01/28	300,000,000	2010/10/05
64382	SGA Societe Generale Acceptance N.V.	恒生指數2011年1月歐式(現金計算)R類可贖回牛證M	0.250	21,800 per 12,000 units	22,300 per 12,000 units	2011/01/28	300,000,000	2010/10/05
64384	SGA Societe Generale Acceptance N.V.	恒生指數2011年1月歐式(現金計算)R類可贖回牛證N	0.250	21,900 per 10,000 units	22,400 per 10,000 units	2011/01/28	300,000,000	2010/10/05
64396	瑞士銀行	中國移動有限公司2011年2月歐式(現金計算)R類可贖回牛證A	0.250	72.88 per 100 units	76.88 per 100 units	2011/02/07	100,000,000	2010/10/05
64397	瑞士銀行	香港交易及結算所有限公司2011年2月歐式(現金計算)R類可贖回牛證F	0.250	137.88 per 100 units	143.88 per 100 units	2011/02/14	100,000,000	2010/10/05
64394	瑞士銀行	恒生指數2011年1月歐式(現金計算)R類可贖回牛證I	0.250	21,900 per 12,000 units	22,400 per 12,000 units	2011/01/28	200,000,000	2010/10/05
64398	瑞士銀行	恒生指數2011年1月歐式(現金計算)R類可贖回熊證R	0.250	22,900 per 12,000 units	22,400 per 12,000 units	2011/01/28	200,000,000	2010/10/05
64395	瑞士銀行	騰訊控股有限公司2011年2月歐式(現金計算)R類可贖回牛證A	0.250	145.88 per 100 units	153.88 per 100 units	2011/02/07	100,000,000	2010/10/05
64399	瑞士銀行	騰訊控股有限公司2011年2月歐式(現金計算)R類可贖回熊證B	0.250	186.88 per 100 units	178.88 per 100 units	2011/02/14	100,000,000	2010/10/05
64473	Credit Suisse AG	匯豐控股有限公司2011年1月歐式(現金計算)R類可贖回牛證D	0.250	75 per 100 units	80 per 100 units	2011/01/24	100,000,000	2010/10/06
64472	Credit Suisse AG	恒生指數2011年2月歐式(現金計算)R類可贖回牛證S	0.250	21,700 per 13,000 units	22,200 per 13,000 units	2011/02/25	390,000,000	2010/10/06
64476	Credit Suisse AG	恒生指數2011年2月歐式(現金計算)R類可贖回熊證T	0.250	22,600 per 10,000 units	22,118 per 10,000 units	2011/02/25	300,000,000	2010/10/06
64474	德意志銀行	恒生指數2011年2月歐式(現金計算)R類可贖回牛證G	0.250	21,700 per 12,000 units	22,200 per 12,000 units	2011/02/25	300,000,000	2010/10/06
64475	德意志銀行	恒生指數2011年1月歐式(現金計算)R類可贖回熊證R	0.250	22,900 per 10,000 units	22,400 per 10,000 units	2011/01/28	300,000,000	2010/10/06
64478	The Royal Bank of Scotland N.V.	恒生中國企業指數2011年1月歐式(現金計算)R類可贖回牛證C	0.250	11,100 per 10,000 units	11,600 per 10,000 units	2011/01/28	250,000,000	2010/10/06
64471	瑞士銀行	恒生指數2011年1月歐式(現金計算)R類可贖回牛證D	0.250	21,800 per 15,000 units	22,300 per 15,000 units	2011/01/28	200,000,000	2010/10/06
64477	瑞士銀行	江西銅業股份有限公司2011年2月歐式(現金計算)R類可贖回牛證A	0.320	15.680	16.880	2011/02/07	50,000,000	2010/10/06
64481	瑞士銀行	江西銅業股份有限公司2011年2月歐式(現金計算)R類可贖回熊證B	0.325	22.080	20.880	2011/02/14	50,000,000	2010/10/06
63202 <sup>a</sup>	KBC Financial Products International Ltd.	恒生指數2010年12月歐式(現金計算)R類可贖回熊證L	0.118	23,300 per 8,000 units	22,800 per 8,000 units	2010/12/30	100,000,000	2010/10/06
64484	Credit Suisse AG	恒生指數2011年2月歐式(現金計算)R類可贖回牛證U	0.250	21,800 per 15,000 units	22,300 per 15,000 units	2011/02/25	390,000,000	2010/10/07
64480	瑞士銀行	恒生中國企業指數2011年2月歐式(現金計算)R類可贖回牛證D	0.250	11,300 per 12,000 units	11,800 per 12,000 units	2011/02/25	100,000,000	2010/10/07
64482	瑞士銀行	恒生指數2011年2月歐式(現金計算)R類可贖回牛證F	0.250	21,700 per 12,000 units	22,200 per 12,000 units	2011/02/25	200,000,000	2010/10/07
64479	瑞士銀行	和記黃埔有限公司2011年2月歐式(現金計算)R類可贖回牛證A	0.250	60 per 100 units	65 per 100 units	2011/02/07	100,000,000	2010/10/07
64483	瑞士銀行	和記黃埔有限公司2011年2月歐式(現金計算)R類可贖回熊證B	0.250	85 per 100 units	80 per 100 units	2011/02/14	100,000,000	2010/10/07
64055 <sup>a</sup>	德意志銀行	恒生指數2011年1月歐式(現金計算)R類可贖回熊證H	0.108	23,800 per 12,000 units	23,300 per 12,000 units	2011/01/28	300,000,000	2010/10/07
63338 <sup>a</sup>	德意志銀行	恒生指數2011年3月歐式(現金計算)R類可贖回熊證C	0.083	25,300 per 40,000 units	24,700 per 40,000 units	2011/03/30	300,000,000	2010/10/07
63465 <sup>a</sup>	KBC Financial Products International Ltd.	恒生指數2011年1月歐式(現金計算)R類可贖回熊證D	0.126	23,800 per 10,000 units	23,300 per 10,000 units	2011/01/28	80,000,000	2010/10/07
64485	BNP Paribas Arbitrage Issuance B.V.	恒生指數2011年8月歐式(現金計算)R類可贖回牛證C	0.250	21,100 per 10,000 units	21,300 per 10,000 units	2011/08/30	200,000,000	2010/10/08
64486	BNP Paribas Arbitrage Issuance B.V.	恒生指數2011年6月歐式(現金計算)R類可贖回熊證H	0.250	23,300 per 10,000 units	23,100 per 10,000 units	2011/06/29	200,000,000	2010/10/08
64487	BNP Paribas Arbitrage Issuance B.V.	恒生指數2011年7月歐式(現金計算)R類可贖回熊證D	0.250	23,700 per 10,000 units	23,500 per 10,000 units	2011/07/28	200,000,000	2010/10/08



## 新上市牛熊證(續)

股份代號	發行機構	牛熊證	發行價 (港元)	行使水平/ 每10單位 認購價(港元)	贖回水平/ 每10單位 認購價(港元)	到期日	上市時之 發行單位	上市日期
64488	BNP Paribas Arbitrage Issuance B.V.	恒生指數2011年9月期式(現金計算)R類可贖回牛證C	0.250	24,300 per 10,000 units	24,100 per 10,000 units	2011/09/29	200,000,000	2010/10/08
64489	德意志銀行	iShares 安碩富時A50中國指數2011年2月期式(現金計算)R類可贖回牛證B	0.250	11.180	11.680	2011/02/21	100,000,000	2010/10/08
64490	德意志銀行	恒生指數2011年3月期式(現金計算)R類可贖回牛證M	0.300	24,000 per 8,000 units	23,500 per 8,000 units	2011/03/30	300,000,000	2010/10/08
64491	德意志銀行	恒生指數2011年3月期式(現金計算)R類可贖回牛證N	0.360	24,450 per 8,000 units	23,950 per 8,000 units	2011/03/30	300,000,000	2010/10/08
64496	KBC Financial Products International Ltd.	恒生指數2011年3月期式(現金計算)R類可贖回牛證D	0.250	24,600 per 15,000 units	24,100 per 15,000 units	2011/03/30	158,000,000	2010/10/08
64492	瑞士銀行	中國石油化工股份有限公司2011年2月期式(現金計算)R類可贖回牛證A	0.250	7.780	7.380	2011/02/21	100,000,000	2010/10/08
64493	瑞士銀行	中國神華能源股份有限公司2011年2月期式(現金計算)R類可贖回牛證A	0.250	35.88 per 100 units	33.88 per 100 units	2011/02/21	100,000,000	2010/10/08
64494	瑞士銀行	中國平安保險(集團)股份有限公司2011年2月期式(現金計算)R類可贖回牛證A	0.250	91 per 100 units	85 per 100 units	2011/02/21	100,000,000	2010/10/08
64495	瑞士銀行	新鴻基地產發展有限公司2011年2月期式(現金計算)R類可贖回牛證B	0.250	151.88 per 100 units	143.88 per 100 units	2011/02/14	100,000,000	2010/10/08
64508	BNP Paribas Arbitrage Issuance B.V.	恒生指數2011年7月期式(現金計算)R類可贖回牛證E	0.250	22,100 per 10,000 units	22,300 per 10,000 units	2011/07/28	100,000,000	2010/10/11
64506	BNP Paribas Arbitrage Issuance B.V.	恒生指數2011年8月期式(現金計算)R類可贖回牛證D	0.250	21,800 per 10,000 units	22,000 per 10,000 units	2011/08/30	100,000,000	2010/10/11
64507	BNP Paribas Arbitrage Issuance B.V.	恒生指數2011年8月期式(現金計算)R類可贖回牛證E	0.250	22,000 per 10,000 units	22,200 per 10,000 units	2011/08/30	100,000,000	2010/10/11
64512	BNP Paribas Arbitrage Issuance B.V.	恒生指數2011年8月期式(現金計算)R類可贖回牛證F	0.250	23,500 per 10,000 units	23,300 per 10,000 units	2011/08/30	100,000,000	2010/10/11
64510	BNP Paribas Arbitrage Issuance B.V.	恒生指數2011年9月期式(現金計算)R類可贖回牛證D	0.250	24,600 per 10,000 units	24,400 per 10,000 units	2011/09/29	100,000,000	2010/10/11
64511	BNP Paribas Arbitrage Issuance B.V.	恒生指數2011年10月期式(現金計算)R類可贖回牛證C	0.250	24,800 per 10,000 units	24,600 per 10,000 units	2011/10/28	100,000,000	2010/10/11
64549	Credit Suisse AG	恒生指數2011年2月期式(現金計算)R類可贖回牛證V	0.250	22,100 per 10,000 units	22,588 per 10,000 units	2011/02/25	300,000,000	2010/10/11
64550	Credit Suisse AG	恒生指數2011年2月期式(現金計算)R類可贖回牛證W	0.250	22,000 per 13,000 units	22,500 per 13,000 units	2011/02/25	390,000,000	2010/10/11
64527	德意志銀行	恒生指數2011年3月期式(現金計算)R類可贖回牛證O	0.300	21,900 per 8,000 units	22,400 per 8,000 units	2011/03/30	300,000,000	2010/10/11
64528	德意志銀行	恒生指數2011年3月期式(現金計算)R類可贖回牛證P	0.250	22,100 per 10,000 units	22,600 per 10,000 units	2011/03/30	300,000,000	2010/10/11
64499	德意志銀行	恒生指數2011年2月期式(現金計算)R類可贖回牛證L	0.250	23,000 per 12,000 units	22,500 per 12,000 units	2011/02/25	300,000,000	2010/10/11
64505	德意志銀行	恒生指數2011年2月期式(現金計算)R類可贖回牛證M	0.270	23,100 per 10,000 units	22,600 per 10,000 units	2011/02/25	300,000,000	2010/10/11
64529	德意志銀行	恒生指數2011年3月期式(現金計算)R類可贖回牛證Q	0.280	24,800 per 10,000 units	24,300 per 10,000 units	2011/03/30	300,000,000	2010/10/11
64530	德意志銀行	恒生指數2011年4月期式(現金計算)R類可贖回牛證C	0.250	24,900 per 12,000 units	24,400 per 12,000 units	2011/04/28	300,000,000	2010/10/11
64531	德意志銀行	恒生指數2011年4月期式(現金計算)R類可贖回牛證D	0.300	25,000 per 10,000 units	24,500 per 10,000 units	2011/04/28	300,000,000	2010/10/11
64532	德意志銀行	恒生指數2011年4月期式(現金計算)R類可贖回牛證E	0.330	25,300 per 10,000 units	24,800 per 10,000 units	2011/04/28	300,000,000	2010/10/11
64533	德意志銀行	恒生指數2011年5月期式(現金計算)R類可贖回牛證A	0.330	25,900 per 12,000 units	25,400 per 12,000 units	2011/05/30	300,000,000	2010/10/11
64534	高盛結構產品(亞洲)有限公司	恒生指數2011年4月期式(現金計算)R類可贖回牛證A	0.250	20,900 per 12,000 units	21,400 per 12,000 units	2011/04/28	200,000,000	2010/10/11
64535	高盛結構產品(亞洲)有限公司	恒生指數2011年4月期式(現金計算)R類可贖回牛證B	0.250	21,100 per 12,000 units	21,600 per 12,000 units	2011/04/28	200,000,000	2010/10/11
64536	高盛結構產品(亞洲)有限公司	恒生指數2011年4月期式(現金計算)R類可贖回牛證C	0.250	21,300 per 12,000 units	21,800 per 12,000 units	2011/04/28	200,000,000	2010/10/11
64538	高盛結構產品(亞洲)有限公司	恒生指數2011年4月期式(現金計算)R類可贖回牛證D	0.250	21,500 per 12,000 units	22,000 per 12,000 units	2011/04/28	200,000,000	2010/10/11
64539	高盛結構產品(亞洲)有限公司	恒生指數2011年4月期式(現金計算)R類可贖回牛證E	0.250	21,700 per 10,000 units	22,200 per 10,000 units	2011/04/28	200,000,000	2010/10/11
64540	高盛結構產品(亞洲)有限公司	恒生指數2011年4月期式(現金計算)R類可贖回牛證F	0.250	21,900 per 10,000 units	22,400 per 10,000 units	2011/04/28	200,000,000	2010/10/11
64541	高盛結構產品(亞洲)有限公司	恒生指數2011年4月期式(現金計算)R類可贖回牛證G	0.250	22,100 per 12,000 units	22,600 per 12,000 units	2011/04/28	200,000,000	2010/10/11
64542	高盛結構產品(亞洲)有限公司	恒生指數2011年4月期式(現金計算)R類可贖回牛證H	0.250	23,500 per 12,000 units	23,000 per 12,000 units	2011/04/28	200,000,000	2010/10/11
64543	高盛結構產品(亞洲)有限公司	恒生指數2011年4月期式(現金計算)R類可贖回牛證I	0.250	23,800 per 12,000 units	23,300 per 12,000 units	2011/04/28	200,000,000	2010/10/11
64544	高盛結構產品(亞洲)有限公司	恒生指數2011年4月期式(現金計算)R類可贖回牛證J	0.250	24,100 per 12,000 units	23,600 per 12,000 units	2011/04/28	200,000,000	2010/10/11
64545	高盛結構產品(亞洲)有限公司	恒生指數2011年4月期式(現金計算)R類可贖回牛證K	0.250	24,400 per 13,000 units	23,900 per 13,000 units	2011/04/28	200,000,000	2010/10/11
64546	高盛結構產品(亞洲)有限公司	恒生指數2011年4月期式(現金計算)R類可贖回牛證L	0.250	24,700 per 14,000 units	24,200 per 14,000 units	2011/04/28	200,000,000	2010/10/11
64547	高盛結構產品(亞洲)有限公司	恒生指數2011年4月期式(現金計算)R類可贖回牛證M	0.250	25,000 per 14,000 units	24,500 per 14,000 units	2011/04/28	200,000,000	2010/10/11
64548	高盛結構產品(亞洲)有限公司	恒生指數2011年4月期式(現金計算)R類可贖回牛證N	0.250	25,300 per 14,000 units	24,800 per 14,000 units	2011/04/28	200,000,000	2010/10/11
64551	JP Morgan Structured Products / JP Morgan Int'l Derivatives <sup>4</sup>	恒生指數2011年1月期式(現金計算)R類可贖回牛證H	0.250	22,100 per 10,000 units	22,600 per 10,000 units	2011/01/28	200,000,000	2010/10/11
64552	KBC Financial Products International Ltd.	恒生指數2011年1月期式(現金計算)R類可贖回牛證Y	0.250	22,100 per 10,000 units	22,600 per 10,000 units	2011/01/28	128,000,000	2010/10/11
64554	KBC Financial Products International Ltd.	恒生指數2011年1月期式(現金計算)R類可贖回牛證Z	0.250	22,000 per 12,000 units	22,500 per 12,000 units	2011/01/28	128,000,000	2010/10/11

## 新上市牛熊證(續)

股份代號	發行機構	牛熊證	發行價 (港元)	行使水平/ 每10單位 認購價(港元)	贖回水平/ 每10單位 認購價(港元)	到期日	上市時之 發行單位	上市日期
64556	KBC Financial Products International Ltd.	恒生指數2011年2月歐式(現金計算)R類可贖回牛證N	0.250	21,600 per 15,000 units	22,100 per 15,000 units	2011/02/25	158,000,000	2010/10/11
64559	KBC Financial Products International Ltd.	恒生指數2011年2月歐式(現金計算)R類可贖回牛證O	0.250	21,800 per 8,000 units	22,300 per 8,000 units	2011/02/25	128,000,000	2010/10/11
64498	KBC Financial Products International Ltd.	恒生指數2011年2月歐式(現金計算)R類可贖回牛證M	0.250	23,100 per 10,000 units	22,600 per 10,000 units	2011/02/25	128,000,000	2010/10/11
64513	SGA Societe Generale Acceptance N.V.	恒生指數2011年1月歐式(現金計算)R類可贖回牛證O	0.250	22,000 per 10,000 units	22,500 per 10,000 units	2011/01/28	300,000,000	2010/10/11
64514	SGA Societe Generale Acceptance N.V.	恒生指數2011年1月歐式(現金計算)R類可贖回牛證P	0.250	22,100 per 15,000 units	22,600 per 15,000 units	2011/01/28	300,000,000	2010/10/11
64515	SGA Societe Generale Acceptance N.V.	恒生指數2011年2月歐式(現金計算)R類可贖回牛證S	0.250	24,600 per 12,000 units	24,100 per 12,000 units	2011/02/25	300,000,000	2010/10/11
64516	SGA Societe Generale Acceptance N.V.	恒生指數2011年2月歐式(現金計算)R類可贖回牛證T	0.300	24,700 per 10,000 units	24,200 per 10,000 units	2011/02/25	300,000,000	2010/10/11
64517	SGA Societe Generale Acceptance N.V.	恒生指數2011年2月歐式(現金計算)R類可贖回牛證U	0.250	24,800 per 15,000 units	24,300 per 15,000 units	2011/02/25	300,000,000	2010/10/11
64518	SGA Societe Generale Acceptance N.V.	恒生指數2011年2月歐式(現金計算)R類可贖回牛證V	0.270	24,900 per 12,000 units	24,400 per 12,000 units	2011/02/25	300,000,000	2010/10/11
64519	SGA Societe Generale Acceptance N.V.	恒生指數2011年2月歐式(現金計算)R類可贖回牛證W	0.335	25,000 per 10,000 units	24,500 per 10,000 units	2011/02/25	300,000,000	2010/10/11
64523	瑞士銀行	iShares 安碩富時A50中國指數2011年2月歐式(現金計算)R類可贖回牛證C	0.250	11.600	12.000	2011/02/07	100,000,000	2010/10/11
64522	瑞士銀行	香港交易及結算所有限公司2011年2月歐式(現金計算)R類可贖回牛證G	0.250	179.88 per 100 units	173.88 per 100 units	2011/02/14	100,000,000	2010/10/11
64521	瑞士銀行	恒生指數2011年1月歐式(現金計算)R類可贖回牛證J	0.250	22,000 per 15,000 units	22,500 per 15,000 units	2011/01/28	200,000,000	2010/10/11
64520	瑞士銀行	恒生指數2011年2月歐式(現金計算)R類可贖回牛證I	0.250	22,100 per 12,000 units	22,600 per 12,000 units	2011/02/25	200,000,000	2010/10/11
64497	瑞士銀行	恒生指數2011年1月歐式(現金計算)R類可贖回牛證N	0.250	23,000 per 10,000 units	22,500 per 10,000 units	2011/01/28	200,000,000	2010/10/11
64524	瑞士銀行	恒生指數2011年2月歐式(現金計算)R類可贖回牛證J	0.250	24,600 per 15,000 units	24,100 per 15,000 units	2011/02/25	200,000,000	2010/10/11
64525	瑞士銀行	恒生指數2011年2月歐式(現金計算)R類可贖回牛證L	0.250	24,800 per 10,000 units	24,300 per 10,000 units	2011/02/25	200,000,000	2010/10/11
64526	瑞士銀行	恒生指數2011年3月歐式(現金計算)R類可贖回牛證Q	0.250	24,900 per 15,000 units	24,400 per 15,000 units	2011/03/30	200,000,000	2010/10/11
64575	德意志銀行	中國人壽保險股份有限公司2011年3月歐式(現金計算)R類可贖回牛證F	0.360	29.880	30.880	2011/03/28	150,000,000	2010/10/12
64576	德意志銀行	中國人壽保險股份有限公司2011年3月歐式(現金計算)R類可贖回牛證G	0.500	36.880	35.680	2011/03/28	150,000,000	2010/10/12
64577	德意志銀行	恒生指數2011年1月歐式(現金計算)R類可贖回牛證T	0.250	22,000 per 12,000 units	22,500 per 12,000 units	2011/01/28	300,000,000	2010/10/12
64578	德意志銀行	恒生指數2011年1月歐式(現金計算)R類可贖回牛證I	0.290	23,200 per 8,000 units	22,700 per 8,000 units	2011/01/28	300,000,000	2010/10/12
64579	德意志銀行	恒生指數2011年6月歐式(現金計算)R類可贖回牛證A	0.250	26,200 per 40,000 units	25,700 per 40,000 units	2011/06/29	300,000,000	2010/10/12
64560	香港上海匯豐銀行有限公司	恒生指數2011年4月歐式(現金計算)R類可贖回牛證A	0.250	21,700 per 12,000 units	22,200 per 12,000 units	2011/04/28	150,000,000	2010/10/12
64561	香港上海匯豐銀行有限公司	恒生指數2011年4月歐式(現金計算)R類可贖回牛證B	0.250	22,000 per 10,000 units	22,500 per 10,000 units	2011/04/28	150,000,000	2010/10/12
64562	香港上海匯豐銀行有限公司	恒生指數2011年3月歐式(現金計算)R類可贖回牛證E	0.250	23,800 per 10,000 units	23,300 per 10,000 units	2011/03/30	150,000,000	2010/10/12
64563	香港上海匯豐銀行有限公司	恒生指數2011年3月歐式(現金計算)R類可贖回牛證F	0.250	24,188 per 12,000 units	23,688 per 12,000 units	2011/03/30	150,000,000	2010/10/12
64565	香港上海匯豐銀行有限公司	恒生指數2011年4月歐式(現金計算)R類可贖回牛證C	0.250	24,700 per 12,000 units	24,200 per 12,000 units	2011/04/28	150,000,000	2010/10/12
64564	Macquarie Bank Ltd.	恒生指數2011年3月歐式(現金計算)R類可贖回牛證A	0.180	24,900 per 15,000 units	24,400 per 15,000 units	2011/03/30	200,000,000	2010/10/12
64566	瑞士銀行	中國人壽保險股份有限公司2011年2月歐式(現金計算)R類可贖回牛證E	0.285	29.880	30.880	2011/02/07	100,000,000	2010/10/12
64570	瑞士銀行	中國人壽保險股份有限公司2011年2月歐式(現金計算)R類可贖回牛證F	0.520	37.880	36.880	2011/02/14	100,000,000	2010/10/12
64568	瑞士銀行	中國海洋石油有限公司2011年2月歐式(現金計算)R類可贖回牛證A	0.250	17.680	16.880	2011/02/07	100,000,000	2010/10/12
64569	瑞士銀行	香港交易及結算所有限公司2011年2月歐式(現金計算)R類可贖回牛證H	0.270	184.88 per 100 units	178.88 per 100 units	2011/02/21	100,000,000	2010/10/12
64567	瑞士銀行	恒生中國企業指數2011年1月歐式(現金計算)R類可贖回牛證E	0.250	11,500 per 20,000 units	12,000 per 20,000 units	2011/01/28	100,000,000	2010/10/12
64571	瑞士銀行	恒生指數2011年1月歐式(現金計算)R類可贖回牛證W	0.250	23,100 per 15,000 units	22,600 per 15,000 units	2011/01/28	200,000,000	2010/10/12
64572	瑞士銀行	恒生指數2011年2月歐式(現金計算)R類可贖回牛證K	0.260	25,100 per 10,000 units	24,600 per 10,000 units	2011/02/25	200,000,000	2010/10/12
64573	瑞士銀行	恒生指數2011年2月歐式(現金計算)R類可贖回牛證O	0.250	25,300 per 12,000 units	24,800 per 12,000 units	2011/02/25	200,000,000	2010/10/12
64574	瑞士銀行	恒生指數2011年3月歐式(現金計算)R類可贖回牛證R	0.250	25,500 per 15,000 units	25,000 per 15,000 units	2011/03/30	200,000,000	2010/10/12
64646	Credit Suisse AG	香港交易及結算所有限公司2011年2月歐式(現金計算)R類可贖回牛證C	0.270	189 per 100 units	183 per 100 units	2011/02/21	100,000,000	2010/10/13
64648	Credit Suisse AG	恒生指數2011年1月歐式(現金計算)R類可贖回牛證H	0.250	22,300 per 13,000 units	22,800 per 13,000 units	2011/01/28	390,000,000	2010/10/13
64639	Credit Suisse AG	恒生指數2011年1月歐式(現金計算)R類可贖回牛證M	0.320	26,018 per 10,000 units	25,518 per 10,000 units	2011/01/28	300,000,000	2010/10/13
64640	Credit Suisse AG	恒生指數2011年1月歐式(現金計算)R類可贖回牛證O	0.250	26,500 per 15,000 units	26,000 per 15,000 units	2011/01/28	390,000,000	2010/10/13
64624	Credit Suisse AG	恒生指數2011年1月歐式(現金計算)R類可贖回牛證T	0.250	23,200 per 13,000 units	22,700 per 13,000 units	2011/01/28	390,000,000	2010/10/13

## 新上市牛熊證(續)

股份代號	發行機構	牛熊證	發行價 (港元)	行使水平/ 每10單位 認購價(港元)	贖回水平/ 每10單位 認購價(港元)	到期日	上市時之 發行單位	上市日期
64637	Credit Suisse AG	恒生指數2011年1月期式(現金計算)R類可贖回熊證U	0.250	24,600 per 15,000 units	24,100 per 15,000 units	2011/01/28	390,000,000	2010/10/13
64638	Credit Suisse AG	恒生指數2011年1月期式(現金計算)R類可贖回熊證X	0.250	25,300 per 13,000 units	24,800 per 13,000 units	2011/01/28	390,000,000	2010/10/13
64643	Credit Suisse AG	恒生指數2011年2月期式(現金計算)R類可贖回熊證B	0.250	25,800 per 15,000 units	25,300 per 15,000 units	2011/02/25	390,000,000	2010/10/13
64644	Credit Suisse AG	恒生指數2011年2月期式(現金計算)R類可贖回熊證G	0.350	26,300 per 10,000 units	25,818 per 10,000 units	2011/02/25	300,000,000	2010/10/13
64625	Credit Suisse AG	恒生指數2011年2月期式(現金計算)R類可贖回熊證X	0.250	23,500 per 15,000 units	23,000 per 15,000 units	2011/02/25	390,000,000	2010/10/13
64641	Credit Suisse AG	恒生指數2011年2月期式(現金計算)R類可贖回熊證Y	0.250	24,200 per 10,000 units	23,718 per 10,000 units	2011/02/25	300,000,000	2010/10/13
64642	Credit Suisse AG	恒生指數2011年2月期式(現金計算)R類可贖回熊證Z	0.250	25,000 per 15,000 units	24,500 per 15,000 units	2011/02/25	390,000,000	2010/10/13
64647	Credit Suisse AG	騰訊控股有限公司2011年2月期式(現金計算)R類可贖回熊證A	0.385	208 per 100 units	200 per 100 units	2011/02/21	100,000,000	2010/10/13
64663	德意志銀行	恒生指數2011年2月期式(現金計算)R類可贖回牛證O	0.250	22,300 per 8,000 units	22,800 per 8,000 units	2011/02/25	300,000,000	2010/10/13
64653	德意志銀行	恒生指數2011年1月期式(現金計算)R類可贖回牛證V	0.250	23,400 per 10,000 units	22,900 per 10,000 units	2011/01/28	300,000,000	2010/10/13
64664	德意志銀行	恒生指數2011年4月期式(現金計算)R類可贖回牛證F	0.270	24,650 per 20,000 units	24,150 per 20,000 units	2011/04/28	300,000,000	2010/10/13
64665	德意志銀行	恒生指數2011年5月期式(現金計算)R類可贖回牛證B	0.300	25,150 per 20,000 units	24,650 per 20,000 units	2011/05/30	300,000,000	2010/10/13
64593	香港上海匯豐銀行有限公司	中國人壽保險股份有限公司2011年5月期式(現金計算)R類可贖回牛證A	0.250	30.880	31.880	2011/05/20	100,000,000	2010/10/13
64594	香港上海匯豐銀行有限公司	中國人壽保險股份有限公司2011年4月期式(現金計算)R類可贖回牛證A	0.250	41.78 per 100 units	40.28 per 100 units	2011/04/27	150,000,000	2010/10/13
64595	香港上海匯豐銀行有限公司	中國石油化工股份有限公司2011年5月期式(現金計算)R類可贖回牛證A	0.250	6.380	6.680	2011/05/27	200,000,000	2010/10/13
64596	香港上海匯豐銀行有限公司	中國石油化工股份有限公司2011年4月期式(現金計算)R類可贖回牛證A	0.250	8.180	7.880	2011/04/12	100,000,000	2010/10/13
64597	香港上海匯豐銀行有限公司	中國神華能源股份有限公司2011年5月期式(現金計算)R類可贖回牛證B	0.250	28.38 per 100 units	29.88 per 100 units	2011/05/26	150,000,000	2010/10/13
64598	香港上海匯豐銀行有限公司	中國神華能源股份有限公司2011年4月期式(現金計算)R類可贖回牛證A	0.250	40.88 per 100 units	38.88 per 100 units	2011/04/19	150,000,000	2010/10/13
64602	香港上海匯豐銀行有限公司	iShares 安碩富時A50中國指數2011年4月期式(現金計算)R類可贖回牛證A	0.250	11.600	11.980	2011/04/12	150,000,000	2010/10/13
64603	香港上海匯豐銀行有限公司	iShares 安碩富時A50中國指數2011年4月期式(現金計算)R類可贖回牛證B	0.250	11.900	12.280	2011/04/12	150,000,000	2010/10/13
64604	香港上海匯豐銀行有限公司	iShares 安碩富時A50中國指數2011年3月期式(現金計算)R類可贖回牛證B	0.250	14.000	13.520	2011/03/25	150,000,000	2010/10/13
64605	香港上海匯豐銀行有限公司	iShares 安碩富時A50中國指數2011年3月期式(現金計算)R類可贖回牛證C	0.250	14.380	13.880	2011/03/25	150,000,000	2010/10/13
64599	香港上海匯豐銀行有限公司	騰訊控股有限公司2011年5月期式(現金計算)R類可贖回牛證A	0.290	139.88 per 100 units	144.88 per 100 units	2011/05/23	150,000,000	2010/10/13
64600	香港上海匯豐銀行有限公司	騰訊控股有限公司2011年4月期式(現金計算)R類可贖回牛證A	0.320	199.88 per 100 units	192.88 per 100 units	2011/04/20	100,000,000	2010/10/13
64611	JP Morgan Structured Products / JP Morgan Int'l Derivatives <sup>4</sup>	恒生指數2011年1月期式(現金計算)R類可贖回牛證I	0.250	22,000 per 8,000 units	22,500 per 8,000 units	2011/01/28	200,000,000	2010/10/13
64612	JP Morgan Structured Products / JP Morgan Int'l Derivatives <sup>4</sup>	恒生指數2011年1月期式(現金計算)R類可贖回牛證J	0.250	22,300 per 12,000 units	22,800 per 12,000 units	2011/01/28	200,000,000	2010/10/13
64613	JP Morgan Structured Products / JP Morgan Int'l Derivatives <sup>4</sup>	恒生指數2011年1月期式(現金計算)R類可贖回牛證K	0.250	24,200 per 12,000 units	23,700 per 12,000 units	2011/01/28	200,000,000	2010/10/13
64617	JP Morgan Structured Products / JP Morgan Int'l Derivatives <sup>4</sup>	恒生指數2011年1月期式(現金計算)R類可贖回牛證L	0.250	24,500 per 8,000 units	24,000 per 8,000 units	2011/01/28	200,000,000	2010/10/13
64618	JP Morgan Structured Products / JP Morgan Int'l Derivatives <sup>4</sup>	恒生指數2011年1月期式(現金計算)R類可贖回牛證M	0.250	24,700 per 15,000 units	24,200 per 15,000 units	2011/01/28	200,000,000	2010/10/13
64619	JP Morgan Structured Products / JP Morgan Int'l Derivatives <sup>4</sup>	恒生指數2011年1月期式(現金計算)R類可贖回牛證N	0.250	24,800 per 12,000 units	24,300 per 12,000 units	2011/01/28	200,000,000	2010/10/13
64620	JP Morgan Structured Products / JP Morgan Int'l Derivatives <sup>4</sup>	恒生指數2011年1月期式(現金計算)R類可贖回牛證O	0.265	25,000 per 8,000 units	24,500 per 8,000 units	2011/01/28	200,000,000	2010/10/13
64621	JP Morgan Structured Products / JP Morgan Int'l Derivatives <sup>4</sup>	恒生指數2011年1月期式(現金計算)R類可贖回牛證P	0.250	25,100 per 15,000 units	24,600 per 15,000 units	2011/01/28	200,000,000	2010/10/13
64622	JP Morgan Structured Products / JP Morgan Int'l Derivatives <sup>4</sup>	恒生指數2011年1月期式(現金計算)R類可贖回牛證Q	0.250	25,300 per 12,000 units	24,800 per 12,000 units	2011/01/28	200,000,000	2010/10/13
64623	JP Morgan Structured Products / JP Morgan Int'l Derivatives <sup>4</sup>	恒生指數2011年1月期式(現金計算)R類可贖回牛證R	0.250	25,500 per 28,000 units	25,000 per 28,000 units	2011/01/28	200,000,000	2010/10/13
64666	KBC Financial Products International Ltd.	恒生指數2011年2月期式(現金計算)R類可贖回牛證P	0.250	22,200 per 15,000 units	22,700 per 15,000 units	2011/02/25	158,000,000	2010/10/13
64669	KBC Financial Products International Ltd.	恒生指數2011年2月期式(現金計算)R類可贖回牛證Q	0.250	22,300 per 10,000 units	22,800 per 10,000 units	2011/02/25	128,000,000	2010/10/13
64675	KBC Financial Products International Ltd.	恒生指數2011年2月期式(現金計算)R類可贖回牛證R	0.250	23,500 per 10,000 units	23,000 per 10,000 units	2011/02/25	128,000,000	2010/10/13
64676	KBC Financial Products International Ltd.	恒生指數2011年2月期式(現金計算)R類可贖回牛證S	0.250	24,200 per 12,000 units	23,700 per 12,000 units	2011/02/25	128,000,000	2010/10/13
64677	KBC Financial Products International Ltd.	恒生指數2011年2月期式(現金計算)R類可贖回牛證T	0.250	24,400 per 10,000 units	23,900 per 10,000 units	2011/02/25	128,000,000	2010/10/13
64678	KBC Financial Products International Ltd.	恒生指數2011年2月期式(現金計算)R類可贖回牛證U	0.250	24,500 per 12,000 units	24,000 per 12,000 units	2011/02/25	128,000,000	2010/10/13
64679	KBC Financial Products International Ltd.	恒生指數2011年2月期式(現金計算)R類可贖回牛證V	0.250	24,900 per 10,000 units	24,400 per 10,000 units	2011/02/25	128,000,000	2010/10/13
64670	KBC Financial Products International Ltd.	恒生指數2011年3月期式(現金計算)R類可贖回牛證E	0.250	24,800 per 8,000 units	24,300 per 8,000 units	2011/03/30	128,000,000	2010/10/13
64671	KBC Financial Products International Ltd.	恒生指數2011年3月期式(現金計算)R類可贖回牛證F	0.250	25,000 per 15,000 units	24,500 per 15,000 units	2011/03/30	158,000,000	2010/10/13

## 新上市牛熊證(續)

股份代號	發行機構	牛熊證	發行價 (港元)	行使水平/ 每10單位 認購價(港元)	贖回水平/ 每10單位 認購價(港元)	到期日	上市時之 發行單位	上市日期
64672	KBC Financial Products International Ltd.	恒生指數2011年3月期式(現金計算)R類可贖回熊證G	0.260	25,400 per 10,000 units	24,900 per 10,000 units	2011/03/30	128,000,000	2010/10/13
64673	KBC Financial Products International Ltd.	恒生指數2011年3月期式(現金計算)R類可贖回熊證H	0.250	25,700 per 12,000 units	25,200 per 12,000 units	2011/03/30	128,000,000	2010/10/13
64674	KBC Financial Products International Ltd.	恒生指數2011年3月期式(現金計算)R類可贖回熊證I	0.250	26,000 per 15,000 units	25,500 per 15,000 units	2011/03/30	128,000,000	2010/10/13
64680	KBC Financial Products International Ltd.	恒生指數2011年4月期式(現金計算)R類可贖回熊證A	0.300	25,200 per 8,000 units	24,700 per 8,000 units	2011/04/28	128,000,000	2010/10/13
64681	KBC Financial Products International Ltd.	恒生指數2011年4月期式(現金計算)R類可贖回熊證B	0.250	25,500 per 20,000 units	25,000 per 20,000 units	2011/04/28	158,000,000	2010/10/13
64682	KBC Financial Products International Ltd.	恒生指數2011年4月期式(現金計算)R類可贖回熊證C	0.390	25,900 per 8,000 units	25,400 per 8,000 units	2011/04/28	128,000,000	2010/10/13
64633	Merrill Lynch Int'l & Co. C.V.	恒生指數2011年1月期式(現金計算)R類可贖回牛證D	0.150	21,000 per 15,000 units	21,500 per 15,000 units	2011/01/28	150,000,000	2010/10/13
64634	Merrill Lynch Int'l & Co. C.V.	恒生指數2011年1月期式(現金計算)R類可贖回牛證E	0.150	21,500 per 15,000 units	22,000 per 15,000 units	2011/01/28	150,000,000	2010/10/13
64635	Merrill Lynch Int'l & Co. C.V.	恒生指數2011年4月期式(現金計算)R類可贖回熊證A	0.250	24,700 per 15,000 units	24,200 per 15,000 units	2011/04/28	150,000,000	2010/10/13
64636	Merrill Lynch Int'l & Co. C.V.	恒生指數2011年4月期式(現金計算)R類可贖回熊證B	0.150	25,000 per 15,000 units	24,500 per 15,000 units	2011/04/28	150,000,000	2010/10/13
64609	荷蘭合作銀行	恒生指數2011年4月期式(現金計算)R類可贖回牛證A	0.250	21,550 per 11,000 units	22,000 per 11,000 units	2011/04/28	200,000,000	2010/10/13
64610	荷蘭合作銀行	恒生指數2011年4月期式(現金計算)R類可贖回牛證B	0.250	21,950 per 11,000 units	22,400 per 11,000 units	2011/04/28	200,000,000	2010/10/13
64614	荷蘭合作銀行	恒生指數2011年4月期式(現金計算)R類可贖回熊證C	0.250	23,650 per 11,000 units	23,200 per 11,000 units	2011/04/28	200,000,000	2010/10/13
64615	荷蘭合作銀行	恒生指數2011年4月期式(現金計算)R類可贖回熊證D	0.250	24,050 per 11,000 units	23,600 per 11,000 units	2011/04/28	200,000,000	2010/10/13
64616	荷蘭合作銀行	恒生指數2011年4月期式(現金計算)R類可贖回熊證E	0.250	24,450 per 11,000 units	24,000 per 11,000 units	2011/04/28	200,000,000	2010/10/13
64582	SGA Societe Generale Acceptance N.V.	中國建設銀行股份有限公司2011年2月期式(現金計算)R類可贖回牛證A	0.250	5.900	6.300	2011/02/23	200,000,000	2010/10/13
64589	SGA Societe Generale Acceptance N.V.	iShares 安碩富時A50中國指數2011年2月期式(現金計算)R類可贖回牛證A	0.250	10.600	11.000	2011/02/23	150,000,000	2010/10/13
64590	SGA Societe Generale Acceptance N.V.	iShares 安碩富時A50中國指數2011年2月期式(現金計算)R類可贖回牛證B	0.250	11.600	12.000	2011/02/23	150,000,000	2010/10/13
64591	SGA Societe Generale Acceptance N.V.	iShares 安碩富時A50中國指數2011年2月期式(現金計算)R類可贖回熊證C	0.250	14.400	14.000	2011/02/23	150,000,000	2010/10/13
64588	SGA Societe Generale Acceptance N.V.	匯豐控股有限公司2011年2月期式(現金計算)R類可贖回牛證A	0.250	71 per 100 units	75 per 100 units	2011/02/23	300,000,000	2010/10/13
64583	SGA Societe Generale Acceptance N.V.	恒生中國企業指數2011年2月期式(現金計算)R類可贖回牛證A	0.250	11,000 per 12,000 units	11,500 per 12,000 units	2011/02/25	200,000,000	2010/10/13
64584	SGA Societe Generale Acceptance N.V.	恒生中國企業指數2011年2月期式(現金計算)R類可贖回牛證B	0.250	11,500 per 12,000 units	12,000 per 12,000 units	2011/02/25	200,000,000	2010/10/13
64585	SGA Societe Generale Acceptance N.V.	恒生中國企業指數2011年2月期式(現金計算)R類可贖回熊證C	0.250	13,500 per 12,000 units	13,000 per 12,000 units	2011/02/25	200,000,000	2010/10/13
64586	SGA Societe Generale Acceptance N.V.	恒生中國企業指數2011年2月期式(現金計算)R類可贖回熊證D	0.250	14,000 per 12,000 units	13,500 per 12,000 units	2011/02/25	200,000,000	2010/10/13
64626	SGA Societe Generale Acceptance N.V.	恒生指數2011年1月期式(現金計算)R類可贖回牛證R	0.250	22,200 per 12,000 units	22,700 per 12,000 units	2011/01/28	300,000,000	2010/10/13
64627	SGA Societe Generale Acceptance N.V.	恒生指數2011年1月期式(現金計算)R類可贖回牛證S	0.250	22,300 per 10,000 units	22,800 per 10,000 units	2011/01/28	300,000,000	2010/10/13
64587	SGA Societe Generale Acceptance N.V.	恒生指數2011年1月期式(現金計算)R類可贖回熊證Q	0.250	23,200 per 10,000 units	22,700 per 10,000 units	2011/01/28	300,000,000	2010/10/13
64628	SGA Societe Generale Acceptance N.V.	恒生指數2011年1月期式(現金計算)R類可贖回熊證T	0.250	23,400 per 12,000 units	22,900 per 12,000 units	2011/01/28	300,000,000	2010/10/13
64629	SGA Societe Generale Acceptance N.V.	恒生指數2011年1月期式(現金計算)R類可贖回熊證U	0.250	23,500 per 10,000 units	23,000 per 10,000 units	2011/01/28	300,000,000	2010/10/13
64630	SGA Societe Generale Acceptance N.V.	恒生指數2011年2月期式(現金計算)R類可贖回熊證X	0.250	25,100 per 15,000 units	24,600 per 15,000 units	2011/02/25	300,000,000	2010/10/13
64631	SGA Societe Generale Acceptance N.V.	恒生指數2011年2月期式(現金計算)R類可贖回熊證Y	0.280	25,200 per 12,000 units	24,700 per 12,000 units	2011/02/25	300,000,000	2010/10/13
64632	SGA Societe Generale Acceptance N.V.	恒生指數2011年2月期式(現金計算)R類可贖回熊證Z	0.345	25,300 per 10,000 units	24,800 per 10,000 units	2011/02/25	300,000,000	2010/10/13
64592	SGA Societe Generale Acceptance N.V.	騰訊控股有限公司2011年2月期式(現金計算)R類可贖回牛證A	0.270	142 per 100 units	150 per 100 units	2011/02/23	100,000,000	2010/10/13
64654	瑞士銀行	中國建設銀行股份有限公司2011年2月期式(現金計算)R類可贖回牛證A	0.250	6.080	6.480	2011/02/07	100,000,000	2010/10/13
64660	瑞士銀行	中國建設銀行股份有限公司2011年2月期式(現金計算)R類可贖回熊證B	0.250	8.080	7.680	2011/02/28	100,000,000	2010/10/13
64655	瑞士銀行	香港交易及結算所有限公司2011年2月期式(現金計算)R類可贖回牛證I	0.250	142.88 per 100 units	148.88 per 100 units	2011/02/07	100,000,000	2010/10/13
64658	瑞士銀行	香港交易及結算所有限公司2011年2月期式(現金計算)R類可贖回牛證J	0.250	147.88 per 100 units	153.88 per 100 units	2011/02/14	100,000,000	2010/10/13
64661	瑞士銀行	香港交易及結算所有限公司2011年2月期式(現金計算)R類可贖回熊證K	0.275	189.88 per 100 units	183.88 per 100 units	2011/02/28	100,000,000	2010/10/13
64683	瑞士銀行	恒生指數2011年2月期式(現金計算)R類可贖回牛證W	0.250	22,300 per 15,000 units	22,800 per 15,000 units	2011/02/25	200,000,000	2010/10/13
64684	瑞士銀行	恒生指數2011年3月期式(現金計算)R類可贖回牛證S	0.250	21,800 per 38,000 units	22,300 per 38,000 units	2011/03/30	300,000,000	2010/10/13
64606	瑞士銀行	恒生指數2011年1月期式(現金計算)R類可贖回熊證H	0.250	23,500 per 12,000 units	23,000 per 12,000 units	2011/01/28	200,000,000	2010/10/13
64688	瑞士銀行	恒生指數2011年2月期式(現金計算)R類可贖回熊證M	0.255	25,400 per 10,000 units	24,900 per 10,000 units	2011/02/25	200,000,000	2010/10/13
64687	瑞士銀行	恒生指數2011年2月期式(現金計算)R類可贖回熊證N	0.250	24,400 per 12,000 units	23,900 per 12,000 units	2011/02/25	200,000,000	2010/10/13

## 新上市牛熊證(續)

股份代號	發行機構	牛熊證	發行價 (港元)	行使水平/ 每10單位 認購價(港元)	贖回水平/ 每10單位 認購價(港元)	到期日	上市時之 發行單位	上市日期
64607	瑞士銀行	恒生指數2011年2月歐式(現金計算)R類可贖回牛證S	0.250	23,200 per 12,000 units	22,700 per 12,000 units	2011/02/25	200,000,000	2010/10/13
64689	瑞士銀行	恒生指數2011年3月歐式(現金計算)R類可贖回牛證T	0.250	25,200 per 15,000 units	24,700 per 15,000 units	2011/03/30	200,000,000	2010/10/13
64691	瑞士銀行	恒生指數2011年3月歐式(現金計算)R類可贖回牛證U	0.315	26,000 per 10,000 units	25,500 per 10,000 units	2011/03/30	200,000,000	2010/10/13
64659	瑞士銀行	騰訊控股有限公司2011年2月歐式(現金計算)R類可贖回牛證C	0.250	150.88 per 100 units	138.88 per 100 units	2011/02/14	100,000,000	2010/10/13
64662	瑞士銀行	騰訊控股有限公司2011年2月歐式(現金計算)R類可贖回牛證D	0.250	191.88 per 100 units	183.88 per 100 units	2011/02/21	100,000,000	2010/10/13
63468*	KBC Financial Products International Ltd.	恒生指數2011年2月歐式(現金計算)R類可贖回牛證C	0.107	24,100 per 10,000 units	23,600 per 10,000 units	2011/02/25	100,000,000	2010/10/13
64698	BNP Paribas Arbitrage Issuance B.V.	恒生指數2011年8月歐式(現金計算)R類可贖回牛證G	0.250	22,200 per 10,000 units	22,400 per 10,000 units	2011/08/30	100,000,000	2010/10/14
64699	BNP Paribas Arbitrage Issuance B.V.	恒生指數2011年7月歐式(現金計算)R類可贖回牛證F	0.250	23,900 per 10,000 units	23,700 per 10,000 units	2011/07/28	100,000,000	2010/10/14
64702	BNP Paribas Arbitrage Issuance B.V.	恒生指數2011年8月歐式(現金計算)R類可贖回牛證H	0.250	24,100 per 10,000 units	23,900 per 10,000 units	2011/08/30	100,000,000	2010/10/14
64700	BNP Paribas Arbitrage Issuance B.V.	恒生指數2011年11月歐式(現金計算)R類可贖回牛證A	0.350	26,200 per 10,000 units	26,000 per 10,000 units	2011/11/29	100,000,000	2010/10/14
64701	Credit Suisse AG	恒生指數2011年3月歐式(現金計算)R類可贖回牛證B	0.250	22,200 per 15,000 units	22,700 per 15,000 units	2011/03/30	390,000,000	2010/10/14
64696	Credit Suisse AG	恒生指數2011年1月歐式(現金計算)R類可贖回牛證E	0.250	23,400 per 15,000 units	22,900 per 15,000 units	2011/01/28	390,000,000	2010/10/14
64697	Credit Suisse AG	恒生指數2011年2月歐式(現金計算)R類可贖回牛證C	0.250	24,400 per 13,000 units	23,900 per 13,000 units	2011/02/25	390,000,000	2010/10/14
64706	Credit Suisse AG	和記黃埔有限公司2011年1月歐式(現金計算)R類可贖回牛證A	0.250	64 per 100 units	68 per 100 units	2011/01/17	100,000,000	2010/10/14
64707	Credit Suisse AG	和記黃埔有限公司2011年2月歐式(現金計算)R類可贖回牛證A	0.250	59 per 100 units	63 per 100 units	2011/02/14	100,000,000	2010/10/14
64711	Credit Suisse AG	和記黃埔有限公司2011年1月歐式(現金計算)R類可贖回牛證B	0.250	82 per 100 units	78 per 100 units	2011/01/17	100,000,000	2010/10/14
64712	Credit Suisse AG	和記黃埔有限公司2011年2月歐式(現金計算)R類可贖回牛證B	0.250	87 per 100 units	83 per 100 units	2011/02/14	100,000,000	2010/10/14
64685	高盛結構產品(亞洲)有限公司	恒生指數2011年4月歐式(現金計算)R類可贖回牛證O	0.250	20,300 per 14,000 units	20,800 per 14,000 units	2011/04/28	200,000,000	2010/10/14
64686	高盛結構產品(亞洲)有限公司	恒生指數2011年4月歐式(現金計算)R類可贖回牛證P	0.250	20,600 per 13,000 units	21,100 per 13,000 units	2011/04/28	200,000,000	2010/10/14
64692	高盛結構產品(亞洲)有限公司	恒生指數2011年4月歐式(現金計算)R類可贖回牛證Q	0.250	21,200 per 12,000 units	21,700 per 12,000 units	2011/04/28	200,000,000	2010/10/14
64693	高盛結構產品(亞洲)有限公司	恒生指數2011年4月歐式(現金計算)R類可贖回牛證R	0.250	25,500 per 14,000 units	25,000 per 14,000 units	2011/04/28	200,000,000	2010/10/14
64694	高盛結構產品(亞洲)有限公司	恒生指數2011年4月歐式(現金計算)R類可贖回牛證S	0.250	25,800 per 14,000 units	25,300 per 14,000 units	2011/04/28	200,000,000	2010/10/14
64695	KBC Financial Products International Ltd.	恒生指數2011年2月歐式(現金計算)R類可贖回牛證W	0.250	23,400 per 15,000 units	22,900 per 15,000 units	2011/02/25	158,000,000	2010/10/14
64708	瑞士銀行	中國人壽保險股份有限公司2011年2月歐式(現金計算)R類可贖回牛證G	0.250	30.880	31.880	2011/02/21	100,000,000	2010/10/14
64710	瑞士銀行	恒生中國企業指數2011年2月歐式(現金計算)R類可贖回牛證E	0.250	14,800 per 12,000 units	14,300 per 12,000 units	2011/02/25	100,000,000	2010/10/14
64714	瑞士銀行	恒生中國企業指數2011年3月歐式(現金計算)R類可贖回牛證C	0.250	14,500 per 20,000 units	14,000 per 20,000 units	2011/03/30	100,000,000	2010/10/14
64715	瑞士銀行	恒生中國企業指數2011年3月歐式(現金計算)R類可贖回牛證D	0.250	15,000 per 20,000 units	14,500 per 20,000 units	2011/03/30	100,000,000	2010/10/14
64709	瑞士銀行	恒生指數2011年1月歐式(現金計算)R類可贖回牛證F	0.250	22,200 per 10,000 units	22,700 per 10,000 units	2011/01/28	200,000,000	2010/10/14
64716	瑞士銀行	恒生指數2011年2月歐式(現金計算)R類可贖回牛證C	0.250	23,400 per 15,000 units	22,900 per 15,000 units	2011/02/25	200,000,000	2010/10/14
64717	瑞士銀行	恒生指數2011年3月歐式(現金計算)R類可贖回牛證V	0.305	26,500 per 12,000 units	26,000 per 12,000 units	2011/03/30	200,000,000	2010/10/14
64718	瑞士銀行	恒生指數2011年3月歐式(現金計算)R類可贖回牛證W	0.275	27,000 per 15,000 units	26,500 per 15,000 units	2011/03/30	200,000,000	2010/10/14
64719	瑞士銀行	恒生指數2011年4月歐式(現金計算)R類可贖回牛證J	0.310	27,500 per 15,000 units	27,000 per 15,000 units	2011/04/28	200,000,000	2010/10/14
64733	Credit Suisse AG	中國移動有限公司2011年2月歐式(現金計算)R類可贖回牛證B	0.250	70 per 100 units	73 per 100 units	2011/02/07	100,000,000	2010/10/15
64734	Credit Suisse AG	中國移動有限公司2011年2月歐式(現金計算)R類可贖回牛證C	0.250	75 per 100 units	78 per 100 units	2011/02/07	100,000,000	2010/10/15
64738	Credit Suisse AG	中國移動有限公司2011年2月歐式(現金計算)R類可贖回牛證D	0.250	88 per 100 units	85 per 100 units	2011/02/07	100,000,000	2010/10/15
64739	Credit Suisse AG	中國移動有限公司2011年2月歐式(現金計算)R類可贖回牛證E	0.250	93 per 100 units	90 per 100 units	2011/02/07	100,000,000	2010/10/15
64736	Credit Suisse AG	iShares 安碩富時A50中國指數2011年2月歐式(現金計算)R類可贖回牛證A	0.250	12.100	12.500	2011/02/07	100,000,000	2010/10/15
64741	Credit Suisse AG	iShares 安碩富時A50中國指數2011年2月歐式(現金計算)R類可贖回牛證B	0.250	14.700	14.300	2011/02/07	100,000,000	2010/10/15
64735	Credit Suisse AG	香港交易及結算所有限公司2011年2月歐式(現金計算)R類可贖回牛證D	0.250	154 per 100 units	160 per 100 units	2011/02/07	100,000,000	2010/10/15
64740	Credit Suisse AG	香港交易及結算所有限公司2011年2月歐式(現金計算)R類可贖回牛證E	0.350	199 per 100 units	193 per 100 units	2011/02/07	100,000,000	2010/10/15
64731	Credit Suisse AG	恒生指數2011年3月歐式(現金計算)R類可贖回牛證C	0.250	21,800 per 22,000 units	22,300 per 22,000 units	2011/03/30	330,000,000	2010/10/15
64732	Credit Suisse AG	恒生指數2011年3月歐式(現金計算)R類可贖回牛證D	0.250	22,500 per 15,000 units	23,000 per 15,000 units	2011/03/30	390,000,000	2010/10/15
64737	Credit Suisse AG	恒生指數2011年2月歐式(現金計算)R類可贖回牛證Q	0.250	25,600 per 13,000 units	25,100 per 13,000 units	2011/02/25	390,000,000	2010/10/15



## 新上市牛熊證(續)

股份代號	發行機構	牛熊證	發行價 (港元)	行使水平/ 每10單位 認購價(港元)	贖回水平/ 每10單位 認購價(港元)	到期日	上市時之 發行單位	上市日期
64745	德意志銀行	恒生指數2011年3月歐式(現金計算)R類可贖回牛證C	0.250	10,200 per 78,000 units	10,600 per 78,000 units	2011/03/21	80,000,000	2010/10/15
64747	德意志銀行	恒生指數2011年2月歐式(現金計算)R類可贖回牛證N	0.250	22,400 per 12,000 units	22,900 per 12,000 units	2011/02/25	300,000,000	2010/10/15
64746	德意志銀行	恒生指數2011年2月歐式(現金計算)R類可贖回牛證P	0.250	22,200 per 15,000 units	22,700 per 15,000 units	2011/02/25	300,000,000	2010/10/15
64748	德意志銀行	恒生指數2011年2月歐式(現金計算)R類可贖回牛證R	0.250	22,500 per 10,000 units	23,000 per 10,000 units	2011/02/25	300,000,000	2010/10/15
64749	德意志銀行	恒生指數2011年5月歐式(現金計算)R類可贖回牛證C	0.340	20,150 per 20,000 units	20,650 per 20,000 units	2011/05/30	300,000,000	2010/10/15
64750	德意志銀行	恒生指數2011年5月歐式(現金計算)R類可贖回牛證D	0.290	21,150 per 20,000 units	21,650 per 20,000 units	2011/05/30	300,000,000	2010/10/15
64751	德意志銀行	恒生指數2011年5月歐式(現金計算)R類可贖回牛證E	0.250	22,150 per 20,000 units	22,650 per 20,000 units	2011/05/30	300,000,000	2010/10/15
64761	德意志銀行	恒生指數2011年1月歐式(現金計算)R類可贖回牛證D	0.250	23,500 per 15,000 units	23,000 per 15,000 units	2011/01/28	300,000,000	2010/10/15
64725	德意志銀行	恒生指數2011年6月歐式(現金計算)R類可贖回牛證B	0.350	26,300 per 12,000 units	25,800 per 12,000 units	2011/06/29	300,000,000	2010/10/15
64727	德意志銀行	恒生指數2011年6月歐式(現金計算)R類可贖回牛證C	0.300	26,550 per 15,000 units	26,050 per 15,000 units	2011/06/29	300,000,000	2010/10/15
64729	JP Morgan Structured Products / JP Morgan Int'l Derivatives#	恒生指數2011年1月歐式(現金計算)R類可贖回牛證S	0.250	22,500 per 8,000 units	23,000 per 8,000 units	2011/01/28	200,000,000	2010/10/15
64760	KBC Financial Products International Ltd.	恒生指數2011年2月歐式(現金計算)R類可贖回牛證X	0.250	22,500 per 12,000 units	23,000 per 12,000 units	2011/02/25	128,000,000	2010/10/15
64720	KBC Financial Products International Ltd.	恒生指數2011年4月歐式(現金計算)R類可贖回牛證D	0.320	26,100 per 10,000 units	25,600 per 10,000 units	2011/04/28	128,000,000	2010/10/15
64722	KBC Financial Products International Ltd.	恒生指數2011年4月歐式(現金計算)R類可贖回牛證E	0.280	26,300 per 12,000 units	25,800 per 12,000 units	2011/04/28	128,000,000	2010/10/15
64724	KBC Financial Products International Ltd.	恒生指數2011年4月歐式(現金計算)R類可贖回牛證F	0.360	26,500 per 10,000 units	26,000 per 10,000 units	2011/04/28	128,000,000	2010/10/15
64744	Macquarie Bank Ltd.	恒生指數2011年1月歐式(現金計算)R類可贖回牛證C	0.150	21,700 per 12,000 units	22,200 per 12,000 units	2011/01/28	150,000,000	2010/10/15
64742	SGA Societe Generale Acceptance N.V.	恒生指數2011年1月歐式(現金計算)R類可贖回牛證V	0.250	22,400 per 15,000 units	22,900 per 15,000 units	2011/01/28	300,000,000	2010/10/15
64743	SGA Societe Generale Acceptance N.V.	恒生指數2011年1月歐式(現金計算)R類可贖回牛證W	0.250	22,500 per 12,000 units	23,000 per 12,000 units	2011/01/28	300,000,000	2010/10/15
64752	瑞士銀行	比亞迪股份有限公司2011年2月歐式(現金計算)R類可贖回牛證B	0.250	48.88 per 100 units	53.88 per 100 units	2011/02/28	100,000,000	2010/10/15
64756	瑞士銀行	長江實業(集團)有限公司2011年3月歐式(現金計算)R類可贖回牛證A	0.250	136.88 per 100 units	128.88 per 100 units	2011/03/07	100,000,000	2010/10/15
64755	瑞士銀行	iShares 安碩富時A50中國指數2011年2月歐式(現金計算)R類可贖回牛證D	0.250	12.100	12.500	2011/02/28	100,000,000	2010/10/15
64753	瑞士銀行	香港交易及結算所有限公司2011年2月歐式(現金計算)R類可贖回牛證L	0.250	152.88 per 100 units	158.88 per 100 units	2011/02/28	100,000,000	2010/10/15
64759	瑞士銀行	恒生指數2011年1月歐式(現金計算)R類可贖回牛證R	0.250	22,500 per 10,000 units	23,000 per 10,000 units	2011/01/28	200,000,000	2010/10/15
64754	瑞士銀行	和記黃埔有限公司2011年2月歐式(現金計算)R類可贖回牛證C	0.250	65 per 100 units	70 per 100 units	2011/02/21	100,000,000	2010/10/15
64758	瑞士銀行	和記黃埔有限公司2011年2月歐式(現金計算)R類可贖回牛證D	0.250	90 per 100 units	85 per 100 units	2011/02/28	100,000,000	2010/10/15
64757	瑞士銀行	和記黃埔有限公司2011年3月歐式(現金計算)R類可贖回牛證A	0.250	95 per 100 units	90 per 100 units	2011/03/07	100,000,000	2010/10/15
64320 <sup>†</sup>	Credit Suisse AG	恒生指數2011年3月歐式(現金計算)R類可贖回牛證A	0.118	24,900 per 15,000 units	24,400 per 15,000 units	2011/03/30	390,000,000	2010/10/15
64768	BNP Paribas Arbitrage Issuance B.V.	恒生指數2011年9月歐式(現金計算)R類可贖回牛證E	0.250	22,600 per 10,000 units	22,800 per 10,000 units	2011/09/29	100,000,000	2010/10/18
64769	BNP Paribas Arbitrage Issuance B.V.	恒生指數2011年10月歐式(現金計算)R類可贖回牛證D	0.250	22,400 per 10,000 units	22,600 per 10,000 units	2011/10/28	100,000,000	2010/10/18
64772	BNP Paribas Arbitrage Issuance B.V.	恒生指數2011年9月歐式(現金計算)R類可贖回牛證F	0.250	25,000 per 10,000 units	24,800 per 10,000 units	2011/09/29	100,000,000	2010/10/18
64771	BNP Paribas Arbitrage Issuance B.V.	恒生指數2011年11月歐式(現金計算)R類可贖回牛證B	0.250	25,200 per 10,000 units	25,000 per 10,000 units	2011/11/29	100,000,000	2010/10/18
64792	Credit Suisse AG	iShares 安碩富時A50中國指數2011年2月歐式(現金計算)R類可贖回牛證C	0.250	13.000	13.400	2011/02/21	100,000,000	2010/10/18
64806	Credit Suisse AG	iShares 安碩富時A50中國指數2011年2月歐式(現金計算)R類可贖回牛證D	0.285	16.200	15.800	2011/02/21	100,000,000	2010/10/18
64788	Credit Suisse AG	香港交易及結算所有限公司2011年2月歐式(現金計算)R類可贖回牛證F	0.250	162 per 100 units	168 per 100 units	2011/02/21	100,000,000	2010/10/18
64804	Credit Suisse AG	香港交易及結算所有限公司2011年2月歐式(現金計算)R類可贖回牛證G	0.380	206 per 100 units	200 per 100 units	2011/02/21	100,000,000	2010/10/18
64793	Credit Suisse AG	恒生指數2011年3月歐式(現金計算)R類可贖回牛證E	0.250	22,400 per 10,000 units	22,888 per 10,000 units	2011/03/30	300,000,000	2010/10/18
64794	Credit Suisse AG	恒生指數2011年3月歐式(現金計算)R類可贖回牛證F	0.250	22,700 per 10,000 units	23,188 per 10,000 units	2011/03/30	300,000,000	2010/10/18
64796	Credit Suisse AG	恒生指數2011年4月歐式(現金計算)R類可贖回牛證A	0.250	21,900 per 38,000 units	22,400 per 38,000 units	2011/04/28	380,000,000	2010/10/18
64801	Credit Suisse AG	恒生指數2011年4月歐式(現金計算)R類可贖回牛證B	0.250	22,300 per 22,000 units	22,800 per 22,000 units	2011/04/28	330,000,000	2010/10/18
64767	Credit Suisse AG	恒生指數2011年1月歐式(現金計算)R類可贖回牛證F	0.250	23,600 per 10,000 units	23,118 per 10,000 units	2011/01/28	300,000,000	2010/10/18
64808	Credit Suisse AG	恒生指數2011年2月歐式(現金計算)R類可贖回牛證H	0.260	25,700 per 10,000 units	25,218 per 10,000 units	2011/02/25	300,000,000	2010/10/18
64807	Credit Suisse AG	恒生指數2011年2月歐式(現金計算)R類可贖回牛證T	0.250	25,400 per 10,000 units	24,918 per 10,000 units	2011/02/25	300,000,000	2010/10/18
64809	Credit Suisse AG	恒生指數2011年3月歐式(現金計算)R類可贖回牛證G	0.250	24,800 per 22,000 units	24,300 per 22,000 units	2011/03/30	330,000,000	2010/10/18

## 新上市牛熊證(續)

股份代號	發行機構	牛熊證	發行價(港元)	行使水平/ 每10單位 認購價(港元)	贖回水平/ 每10單位 認購價(港元)	到期日	上市時之 發行單位	上市日期
64810	Credit Suisse AG	恒生指數2011年3月歐式(現金計算)R類可贖回熊證H	0.250	25,300 per 22,000 units	24,800 per 22,000 units	2011/03/30	330,000,000	2010/10/18
64812	Credit Suisse AG	恒生指數2011年4月歐式(現金計算)R類可贖回熊證C	0.250	25,200 per 38,000 units	24,700 per 38,000 units	2011/04/28	380,000,000	2010/10/18
64791	Credit Suisse AG	騰訊控股有限公司2011年2月歐式(現金計算)R類可贖回牛證B	0.250	167 per 100 units	175 per 100 units	2011/02/21	100,000,000	2010/10/18
64805	Credit Suisse AG	騰訊控股有限公司2011年2月歐式(現金計算)R類可贖回熊證C	0.400	216 per 100 units	208 per 100 units	2011/02/21	100,000,000	2010/10/18
64787	德意志銀行	恒生指數2011年3月歐式(現金計算)R類可贖回牛證R	0.250	22,700 per 8,000 units	23,200 per 8,000 units	2011/03/30	300,000,000	2010/10/18
64776	德意志銀行	恒生指數2011年1月歐式(現金計算)R類可贖回熊證X	0.280	23,700 per 8,000 units	23,200 per 8,000 units	2011/01/28	300,000,000	2010/10/18
64775	德意志銀行	恒生指數2011年1月歐式(現金計算)R類可贖回熊證Z	0.250	23,600 per 10,000 units	23,100 per 10,000 units	2011/01/28	300,000,000	2010/10/18
64825	JP Morgan Structured Products / JP Morgan Int'l Derivatives	恒生指數2011年2月歐式(現金計算)R類可贖回牛證A	0.250	22,700 per 12,000 units	23,200 per 12,000 units	2011/02/25	200,000,000	2010/10/18
64813	KBC Financial Products International Ltd.	恒生指數2011年2月歐式(現金計算)R類可贖回牛證Z	0.250	22,700 per 10,000 units	23,200 per 10,000 units	2011/02/25	128,000,000	2010/10/18
64773	KBC Financial Products International Ltd.	恒生指數2011年2月歐式(現金計算)R類可贖回熊證Y	0.250	23,800 per 10,000 units	23,300 per 10,000 units	2011/02/25	128,000,000	2010/10/18
64777	荷蘭合作銀行	恒生指數2011年4月歐式(現金計算)R類可贖回牛證F	0.250	22,350 per 11,000 units	22,800 per 11,000 units	2011/04/28	200,000,000	2010/10/18
64778	荷蘭合作銀行	恒生指數2011年4月歐式(現金計算)R類可贖回牛證G	0.250	22,750 per 11,000 units	23,200 per 11,000 units	2011/04/28	200,000,000	2010/10/18
64782	荷蘭合作銀行	恒生指數2011年4月歐式(現金計算)R類可贖回熊證H	0.250	24,850 per 11,000 units	24,400 per 11,000 units	2011/04/28	200,000,000	2010/10/18
64783	荷蘭合作銀行	恒生指數2011年4月歐式(現金計算)R類可贖回熊證I	0.250	25,250 per 11,000 units	24,800 per 11,000 units	2011/04/28	200,000,000	2010/10/18
64784	荷蘭合作銀行	恒生指數2011年4月歐式(現金計算)R類可贖回熊證J	0.250	25,650 per 11,000 units	25,200 per 11,000 units	2011/04/28	200,000,000	2010/10/18
64779	SGA Societe Generale Acceptance N.V.	恒生指數2011年1月歐式(現金計算)R類可贖回牛證X	0.250	22,600 per 10,000 units	23,100 per 10,000 units	2011/01/28	300,000,000	2010/10/18
64780	SGA Societe Generale Acceptance N.V.	恒生指數2011年1月歐式(現金計算)R類可贖回牛證Y	0.250	22,700 per 15,000 units	23,200 per 15,000 units	2011/01/28	300,000,000	2010/10/18
64781	SGA Societe Generale Acceptance N.V.	恒生指數2011年1月歐式(現金計算)R類可贖回熊證Z	0.250	23,800 per 10,000 units	23,300 per 10,000 units	2011/01/28	300,000,000	2010/10/18
64782	SGA Societe Generale Acceptance N.V.	恒生指數2011年4月歐式(現金計算)R類可贖回熊證A	0.250	25,400 per 15,000 units	24,900 per 15,000 units	2011/04/28	300,000,000	2010/10/18
64763	SGA Societe Generale Acceptance N.V.	恒生指數2011年4月歐式(現金計算)R類可贖回熊證B	0.325	25,500 per 12,000 units	25,000 per 12,000 units	2011/04/28	300,000,000	2010/10/18
64764	SGA Societe Generale Acceptance N.V.	恒生指數2011年4月歐式(現金計算)R類可贖回熊證C	0.405	25,600 per 10,000 units	25,100 per 10,000 units	2011/04/28	300,000,000	2010/10/18
64765	SGA Societe Generale Acceptance N.V.	恒生指數2011年4月歐式(現金計算)R類可贖回熊證D	0.280	25,700 per 15,000 units	25,200 per 15,000 units	2011/04/28	300,000,000	2010/10/18
64766	SGA Societe Generale Acceptance N.V.	恒生指數2011年4月歐式(現金計算)R類可贖回熊證E	0.360	25,800 per 12,000 units	25,300 per 12,000 units	2011/04/28	300,000,000	2010/10/18
64785	SGA Societe Generale Acceptance N.V.	恒生指數2011年4月歐式(現金計算)R類可贖回熊證F	0.410	25,900 per 10,000 units	25,400 per 10,000 units	2011/04/28	300,000,000	2010/10/18
64786	SGA Societe Generale Acceptance N.V.	恒生指數2011年4月歐式(現金計算)R類可贖回熊證G	0.280	26,000 per 15,000 units	25,500 per 15,000 units	2011/04/28	300,000,000	2010/10/18
64826	瑞士銀行	中國人壽保險股份有限公司2011年2月歐式(現金計算)R類可贖回熊證H	0.320	36.880	35.880	2011/02/07	100,000,000	2010/10/18
64822	瑞士銀行	iShares 安碩富時A50中國指數2011年2月歐式(現金計算)R類可贖回牛證E	0.250	12.600	13.000	2011/02/21	100,000,000	2010/10/18
64824	瑞士銀行	iShares 安碩富時A50中國指數2011年3月歐式(現金計算)R類可贖回熊證A	0.250	15.400	15.000	2011/03/14	100,000,000	2010/10/18
64828	瑞士銀行	香港交易及結算有限公司2011年3月歐式(現金計算)R類可贖回熊證B	0.255	194.88 per 100 units	188.88 per 100 units	2011/03/14	100,000,000	2010/10/18
64816	瑞士銀行	恒生指數2011年1月歐式(現金計算)R類可贖回牛證K	0.250	22,700 per 12,000 units	23,200 per 12,000 units	2011/01/28	200,000,000	2010/10/18
64815	瑞士銀行	恒生指數2011年4月歐式(現金計算)R類可贖回牛證K	0.250	22,300 per 38,000 units	22,800 per 38,000 units	2011/04/28	300,000,000	2010/10/18
64770	瑞士銀行	恒生指數2011年1月歐式(現金計算)R類可贖回熊證N	0.250	23,600 per 10,000 units	23,100 per 10,000 units	2011/01/28	200,000,000	2010/10/18
64817	瑞士銀行	恒生指數2011年2月歐式(現金計算)R類可贖回熊證D	0.250	25,700 per 10,000 units	25,200 per 10,000 units	2011/02/25	200,000,000	2010/10/18
64818	瑞士銀行	恒生指數2011年3月歐式(現金計算)R類可贖回熊證X	0.250	25,900 per 12,000 units	25,400 per 12,000 units	2011/03/30	200,000,000	2010/10/18
64819	瑞士銀行	恒生指數2011年4月歐式(現金計算)R類可贖回熊證L	0.250	24,800 per 38,000 units	24,300 per 38,000 units	2011/04/28	300,000,000	2010/10/18
64820	瑞士銀行	恒生指數2011年4月歐式(現金計算)R類可贖回熊證M	0.250	25,300 per 38,000 units	24,800 per 38,000 units	2011/04/28	300,000,000	2010/10/18
64821	瑞士銀行	恒生指數2011年5月歐式(現金計算)R類可贖回熊證A	0.250	25,800 per 38,000 units	25,300 per 38,000 units	2011/05/30	300,000,000	2010/10/18
64829	瑞士銀行	騰訊控股有限公司2011年3月歐式(現金計算)R類可贖回熊證A	0.250	196.88 per 100 units	188.88 per 100 units	2011/03/07	100,000,000	2010/10/18
64841	Credit Suisse AG	iShares 安碩富時A50中國指數2011年2月歐式(現金計算)R類可贖回牛證E	0.250	12.600	13.000	2011/02/21	100,000,000	2010/10/19
64845	Credit Suisse AG	iShares 安碩富時A50中國指數2011年2月歐式(現金計算)R類可贖回熊證F	0.250	15.700	15.300	2011/02/21	100,000,000	2010/10/19
64832	Credit Suisse AG	恒生指數2011年3月歐式(現金計算)R類可贖回牛證I	0.250	22,600 per 13,000 units	23,100 per 13,000 units	2011/03/30	390,000,000	2010/10/19
64842	Credit Suisse AG	恒生指數2011年1月歐式(現金計算)R類可贖回熊證C	0.250	23,700 per 15,000 units	23,200 per 15,000 units	2011/01/28	390,000,000	2010/10/19
64843	Credit Suisse AG	和記黃埔有限公司2011年2月歐式(現金計算)R類可贖回熊證C	0.250	92 per 100 units	88 per 100 units	2011/02/21	100,000,000	2010/10/19

## 新上市牛熊證(續)

股份代號	發行機構	牛熊證	發行價 (港元)	行使水平/ 每10單位 認購價(港元)	贖回水平/ 每10單位 認購價(港元)	到期日	上市時之 發行單位	上市日期
64844	Credit Suisse AG	騰訊控股有限公司2011年2月歐式(現金計算)R類可贖回熊證D	0.250	196 per 100 units	188 per 100 units	2011/02/21	100,000,000	2010/10/19
64834	德意志銀行	恒生中國企業指數2011年2月歐式(現金計算)R類可贖回牛證A	0.320	11,600 per 8,000 units	12,000 per 8,000 units	2011/02/25	100,000,000	2010/10/19
64839	德意志銀行	恒生中國企業指數2011年2月歐式(現金計算)R類可贖回牛證B	0.250	12,100 per 8,000 units	12,500 per 8,000 units	2011/02/25	100,000,000	2010/10/19
64840	德意志銀行	恒生中國企業指數2011年2月歐式(現金計算)R類可贖回熊證C	0.340	14,500 per 8,000 units	14,100 per 8,000 units	2011/02/25	100,000,000	2010/10/19
64833	德意志銀行	恒生指數2011年2月歐式(現金計算)R類可贖回牛證V	0.250	22,600 per 10,000 units	23,100 per 10,000 units	2011/02/25	300,000,000	2010/10/19
64852	德意志銀行	恒生指數2011年6月歐式(現金計算)R類可贖回牛證D	0.250	21,250 per 40,000 units	21,750 per 40,000 units	2011/06/29	400,000,000	2010/10/19
64846	瑞士銀行	中國人壽保險股份有限公司2011年3月歐式(現金計算)R類可贖回熊證A	0.550	38.880	37.880	2011/03/07	100,000,000	2010/10/19
64850	瑞士銀行	恒生中國企業指數2011年2月歐式(現金計算)R類可贖回牛證F	0.250	11,800 per 12,000 units	12,300 per 12,000 units	2011/02/25	100,000,000	2010/10/19
64831	瑞士銀行	恒生指數2011年2月歐式(現金計算)R類可贖回牛證Y	0.250	22,600 per 15,000 units	23,100 per 15,000 units	2011/02/25	200,000,000	2010/10/19
64851	瑞士銀行	恒生指數2011年2月歐式(現金計算)R類可贖回熊證E	0.250	23,700 per 15,000 units	23,200 per 15,000 units	2011/02/25	200,000,000	2010/10/19
64847	瑞士銀行	騰訊控股有限公司2011年3月歐式(現金計算)R類可贖回熊證B	0.250	201.88 per 100 units	193.88 per 100 units	2011/03/14	100,000,000	2010/10/19
64849	瑞士銀行	騰訊控股有限公司2011年3月歐式(現金計算)R類可贖回熊證C	0.250	206.88 per 100 units	198.88 per 100 units	2011/03/21	100,000,000	2010/10/19
64386*	德意志銀行	恒生指數2011年4月歐式(現金計算)R類可贖回熊證B	0.124	25,550 per 15,000 units	25,050 per 15,000 units	2011/04/28	300,000,000	2010/10/19
64898	BNP Paribas Arbitrage Issuance B.V.	恒生指數2011年7月歐式(現金計算)R類可贖回牛證G	0.250	22,800 per 10,000 units	23,000 per 10,000 units	2011/07/28	100,000,000	2010/10/20
64899	BNP Paribas Arbitrage Issuance B.V.	恒生指數2011年8月歐式(現金計算)R類可贖回牛證I	0.250	23,000 per 10,000 units	23,200 per 10,000 units	2011/08/30	100,000,000	2010/10/20
64902	BNP Paribas Arbitrage Issuance B.V.	恒生指數2011年7月歐式(現金計算)R類可贖回熊證H	0.250	24,500 per 10,000 units	24,300 per 10,000 units	2011/07/28	100,000,000	2010/10/20
64904	BNP Paribas Arbitrage Issuance B.V.	恒生指數2011年8月歐式(現金計算)R類可贖回熊證J	0.250	24,700 per 10,000 units	24,500 per 10,000 units	2011/08/30	100,000,000	2010/10/20
64900	BNP Paribas Arbitrage Issuance B.V.	恒生指數2011年9月歐式(現金計算)R類可贖回熊證G	0.300	26,400 per 10,000 units	26,200 per 10,000 units	2011/09/29	100,000,000	2010/10/20
64901	BNP Paribas Arbitrage Issuance B.V.	恒生指數2011年10月歐式(現金計算)R類可贖回熊證E	0.320	26,600 per 10,000 units	26,400 per 10,000 units	2011/10/28	100,000,000	2010/10/20
64863	Credit Suisse AG	長江實業(集團)有限公司2011年1月歐式(現金計算)R類可贖回熊證A	0.250	127 per 100 units	120 per 100 units	2011/01/24	100,000,000	2010/10/20
64864	Credit Suisse AG	長江實業(集團)有限公司2011年2月歐式(現金計算)R類可贖回熊證A	0.250	132 per 100 units	125 per 100 units	2011/02/14	100,000,000	2010/10/20
64865	Credit Suisse AG	長江實業(集團)有限公司2011年2月歐式(現金計算)R類可贖回熊證B	0.250	137 per 100 units	130 per 100 units	2011/02/28	100,000,000	2010/10/20
64878	Credit Suisse AG	恒生指數2011年3月歐式(現金計算)R類可贖回牛證J	0.250	22,900 per 13,000 units	23,400 per 13,000 units	2011/03/30	390,000,000	2010/10/20
64868	Credit Suisse AG	恒生指數2011年1月歐式(現金計算)R類可贖回熊證T	0.250	23,800 per 15,000 units	23,300 per 15,000 units	2011/01/28	390,000,000	2010/10/20
64879	Credit Suisse AG	恒生指數2011年3月歐式(現金計算)R類可贖回熊證K	0.250	25,900 per 13,000 units	25,400 per 13,000 units	2011/03/30	390,000,000	2010/10/20
64880	Credit Suisse AG	恒生指數2011年3月歐式(現金計算)R類可贖回熊證L	0.250	27,000 per 15,000 units	26,500 per 15,000 units	2011/03/30	390,000,000	2010/10/20
64866	Credit Suisse AG	新鴻基地產發展有限公司2011年1月歐式(現金計算)R類可贖回熊證A	0.250	140 per 100 units	133 per 100 units	2011/01/24	100,000,000	2010/10/20
64867	Credit Suisse AG	新鴻基地產發展有限公司2011年2月歐式(現金計算)R類可贖回熊證A	0.250	150 per 100 units	143 per 100 units	2011/02/14	100,000,000	2010/10/20
64877	Credit Suisse AG	騰訊控股有限公司2011年3月歐式(現金計算)R類可贖回牛證A	0.250	177 per 100 units	185 per 100 units	2011/03/14	100,000,000	2010/10/20
64861	Credit Suisse AG	騰訊控股有限公司2011年3月歐式(現金計算)R類可贖回熊證B	0.395	226 per 100 units	218 per 100 units	2011/03/14	100,000,000	2010/10/20
64897	德意志銀行	恒生指數2011年1月歐式(現金計算)R類可贖回牛證S	0.250	22,800 per 12,000 units	23,300 per 12,000 units	2011/01/28	300,000,000	2010/10/20
64869	德意志銀行	恒生指數2011年2月歐式(現金計算)R類可贖回熊證Y	0.250	23,800 per 12,000 units	23,300 per 12,000 units	2011/02/25	300,000,000	2010/10/20
64882	KBC Financial Products International Ltd.	恒生指數2011年1月歐式(現金計算)R類可贖回牛證E	0.250	22,400 per 8,000 units	22,900 per 8,000 units	2011/01/28	128,000,000	2010/10/20
64883	KBC Financial Products International Ltd.	恒生指數2011年2月歐式(現金計算)R類可贖回牛證G	0.250	22,900 per 10,000 units	23,400 per 10,000 units	2011/02/25	128,000,000	2010/10/20
64884	KBC Financial Products International Ltd.	恒生指數2011年3月歐式(現金計算)R類可贖回牛證J	0.250	22,600 per 15,000 units	23,100 per 15,000 units	2011/03/30	158,000,000	2010/10/20
64885	KBC Financial Products International Ltd.	恒生指數2011年3月歐式(現金計算)R類可贖回牛證K	0.250	22,800 per 12,000 units	23,300 per 12,000 units	2011/03/30	128,000,000	2010/10/20
64859	SGA Societe Generale Acceptance N.V.	iShares 安碩富時A50中國指數2011年3月歐式(現金計算)R類可贖回牛證A	0.250	12.100	12.500	2011/03/28	150,000,000	2010/10/20
64860	SGA Societe Generale Acceptance N.V.	iShares 安碩富時A50中國指數2011年3月歐式(現金計算)R類可贖回熊證B	0.250	14.900	14.500	2011/03/28	150,000,000	2010/10/20
64861	SGA Societe Generale Acceptance N.V.	iShares 安碩富時A50中國指數2011年3月歐式(現金計算)R類可贖回熊證C	0.250	15.400	15.000	2011/03/28	150,000,000	2010/10/20
64857	SGA Societe Generale Acceptance N.V.	香港交易及結算有限公司2011年3月歐式(現金計算)R類可贖回牛證A	0.310	139 per 100 units	145 per 100 units	2011/03/28	150,000,000	2010/10/20
64858	SGA Societe Generale Acceptance N.V.	香港交易及結算有限公司2011年3月歐式(現金計算)R類可贖回牛證B	0.250	149 per 100 units	155 per 100 units	2011/03/28	150,000,000	2010/10/20
64855	SGA Societe Generale Acceptance N.V.	恒生指數2011年1月歐式(現金計算)R類可贖回熊證I	0.250	23,700 per 15,000 units	23,200 per 15,000 units	2011/01/28	300,000,000	2010/10/20
64862	SGA Societe Generale Acceptance N.V.	騰訊控股有限公司2011年3月歐式(現金計算)R類可贖回牛證A	0.310	152 per 100 units	160 per 100 units	2011/03/28	100,000,000	2010/10/20

## 新上市牛熊證(續)

股份代號	發行機構	牛熊證	發行價 (港元)	行使水平/ 每10單位 認購價(港元)	贖回水平/ 每10單位 認購價(港元)	到期日	上市時之 發行單位	上市日期
64866	瑞士銀行	中國石油化工股份有限公司2011年3月歐式(現金計算)R類可贖回熊證A	0.250	8.780	8.380	2011/03/14	100,000,000	2010/10/20
64871	瑞士銀行	iShares 安碩富時A50中國指數2011年3月歐式(現金計算)R類可贖回熊證B	0.250	15.900	15.500	2011/03/28	100,000,000	2010/10/20
64870	瑞士銀行	恒生指數2011年1月歐式(現金計算)R類可贖回牛證W	0.250	22,400 per 12,000 units	22,900 per 12,000 units	2011/01/28	200,000,000	2010/10/20
64887	瑞士銀行	恒生指數2011年2月歐式(現金計算)R類可贖回牛證S	0.250	22,900 per 15,000 units	23,400 per 15,000 units	2011/02/25	200,000,000	2010/10/20
64876	瑞士銀行	恒生指數2011年1月歐式(現金計算)R類可贖回熊證H	0.250	23,800 per 12,000 units	23,300 per 12,000 units	2011/01/28	200,000,000	2010/10/20
64888	瑞士銀行	恒生指數2011年3月歐式(現金計算)R類可贖回熊證Y	0.250	26,100 per 15,000 units	25,600 per 15,000 units	2011/03/30	200,000,000	2010/10/20
64892	瑞士銀行	恒生指數2011年3月歐式(現金計算)R類可贖回熊證Z	0.250	26,400 per 15,000 units	25,900 per 15,000 units	2011/03/30	200,000,000	2010/10/20
64893	瑞士銀行	恒生指數2011年4月歐式(現金計算)R類可贖回熊證N	0.250	26,700 per 15,000 units	26,200 per 15,000 units	2011/04/28	200,000,000	2010/10/20
64894	瑞士銀行	恒生指數2011年4月歐式(現金計算)R類可贖回熊證O	0.380	28,000 per 12,000 units	27,500 per 12,000 units	2011/04/28	200,000,000	2010/10/20
64895	瑞士銀行	恒生指數2011年4月歐式(現金計算)R類可贖回熊證P	0.340	28,500 per 15,000 units	28,000 per 15,000 units	2011/04/28	200,000,000	2010/10/20
64872	瑞士銀行	騰訊控股有限公司2011年2月歐式(現金計算)R類可贖回牛證E	0.260	160.88 per 100 units	168.88 per 100 units	2011/02/28	100,000,000	2010/10/20
64873	瑞士銀行	騰訊控股有限公司2011年2月歐式(現金計算)R類可贖回牛證F	0.250	170.88 per 100 units	178.88 per 100 units	2011/02/21	100,000,000	2010/10/20
64874	瑞士銀行	騰訊控股有限公司2011年3月歐式(現金計算)R類可贖回熊證D	0.305	216.88 per 100 units	208.88 per 100 units	2011/03/14	100,000,000	2010/10/20
64875	瑞士銀行	騰訊控股有限公司2011年3月歐式(現金計算)R類可贖回熊證E	0.405	226.88 per 100 units	218.88 per 100 units	2011/03/28	100,000,000	2010/10/20
64648*	Credit Suisse AG	恒生指數2011年1月歐式(現金計算)R類可贖回牛證H	0.118	22,300 per 13,000 units	22,800 per 13,000 units	2011/01/28	390,000,000	2010/10/20
63541*	JP Morgan Structured Products / JP Morgan Int'l Derivatives*	恒生指數2011年1月歐式(現金計算)R類可贖回熊證A	0.019	24,500 per 38,000 units	24,000 per 38,000 units	2011/01/28	528,000,000	2010/10/20
64934	Credit Suisse AG	iShares 安碩富時A50中國指數2011年2月歐式(現金計算)R類可贖回牛證G	0.250	13.600	14.000	2011/02/07	100,000,000	2010/10/21
64933	Credit Suisse AG	香港交易及結算所有限公司2011年2月歐式(現金計算)R類可贖回牛證H	0.250	169 per 100 units	175 per 100 units	2011/02/21	100,000,000	2010/10/21
64942	Credit Suisse AG	香港交易及結算所有限公司2011年3月歐式(現金計算)R類可贖回熊證A	0.390	214 per 100 units	208 per 100 units	2011/03/21	100,000,000	2010/10/21
64940	Credit Suisse AG	匯豐控股有限公司2011年3月歐式(現金計算)R類可贖回熊證A	0.250	105 per 100 units	100 per 100 units	2011/03/21	100,000,000	2010/10/21
64930	Credit Suisse AG	恒生指數2011年3月歐式(現金計算)R類可贖回牛證O	0.250	23,300 per 10,000 units	23,788 per 10,000 units	2011/03/30	300,000,000	2010/10/21
64931	Credit Suisse AG	恒生指數2011年4月歐式(現金計算)R類可贖回牛證E	0.250	22,400 per 38,000 units	22,900 per 38,000 units	2011/04/28	380,000,000	2010/10/21
64932	Credit Suisse AG	恒生指數2011年4月歐式(現金計算)R類可贖回牛證F	0.250	22,800 per 15,000 units	23,300 per 15,000 units	2011/04/28	390,000,000	2010/10/21
64916	Credit Suisse AG	恒生指數2011年1月歐式(現金計算)R類可贖回熊證E	0.250	24,800 per 10,000 units	24,318 per 10,000 units	2011/01/28	300,000,000	2010/10/21
64915	Credit Suisse AG	恒生指數2011年1月歐式(現金計算)R類可贖回熊證Q	0.250	24,000 per 15,000 units	23,500 per 15,000 units	2011/01/28	390,000,000	2010/10/21
64935	Credit Suisse AG	恒生指數2011年2月歐式(現金計算)R類可贖回熊證I	0.390	27,500 per 10,000 units	27,018 per 10,000 units	2011/02/25	300,000,000	2010/10/21
64918	Credit Suisse AG	恒生指數2011年2月歐式(現金計算)R類可贖回熊證X	0.250	25,200 per 15,000 units	24,700 per 15,000 units	2011/02/25	390,000,000	2010/10/21
64919	Credit Suisse AG	恒生指數2011年3月歐式(現金計算)R類可贖回熊證M	0.250	26,100 per 15,000 units	25,600 per 15,000 units	2011/03/30	390,000,000	2010/10/21
64920	Credit Suisse AG	恒生指數2011年3月歐式(現金計算)R類可贖回熊證N	0.250	26,400 per 15,000 units	25,900 per 15,000 units	2011/03/30	390,000,000	2010/10/21
64936	Credit Suisse AG	恒生指數2011年3月歐式(現金計算)R類可贖回熊證P	0.330	28,500 per 15,000 units	28,000 per 15,000 units	2011/03/30	390,000,000	2010/10/21
64922	Credit Suisse AG	恒生指數2011年4月歐式(現金計算)R類可贖回熊證D	0.250	26,200 per 13,000 units	25,700 per 13,000 units	2011/04/28	390,000,000	2010/10/21
64937	Credit Suisse AG	恒生指數2011年4月歐式(現金計算)R類可贖回熊證G	0.250	25,700 per 38,000 units	25,200 per 38,000 units	2011/04/28	380,000,000	2010/10/21
64938	Credit Suisse AG	恒生指數2011年4月歐式(現金計算)R類可贖回熊證H	0.455	28,100 per 10,000 units	27,618 per 10,000 units	2011/04/28	300,000,000	2010/10/21
64939	Credit Suisse AG	恒生指數2011年4月歐式(現金計算)R類可贖回熊證I	0.435	29,200 per 13,000 units	28,700 per 13,000 units	2011/04/28	390,000,000	2010/10/21
64944	德意志銀行	恒生指數2011年1月歐式(現金計算)R類可贖回牛證K	0.250	23,022 per 11,000 units	23,222 per 11,000 units	2011/01/28	300,000,000	2010/10/21
64943	德意志銀行	恒生指數2011年1月歐式(現金計算)R類可贖回牛證R	0.270	22,522 per 16,000 units	22,722 per 16,000 units	2011/01/28	300,000,000	2010/10/21
64972	德意志銀行	恒生指數2011年3月歐式(現金計算)R類可贖回牛證T	0.250	23,100 per 12,000 units	23,600 per 12,000 units	2011/03/30	300,000,000	2010/10/21
64973	德意志銀行	恒生指數2011年3月歐式(現金計算)R類可贖回牛證U	0.260	23,300 per 8,000 units	23,800 per 8,000 units	2011/03/30	300,000,000	2010/10/21
64974	德意志銀行	恒生指數2011年4月歐式(現金計算)R類可贖回牛證G	0.270	22,650 per 15,000 units	23,150 per 15,000 units	2011/04/28	300,000,000	2010/10/21
64975	德意志銀行	恒生指數2011年4月歐式(現金計算)R類可贖回牛證H	0.290	22,900 per 10,000 units	23,400 per 10,000 units	2011/04/28	300,000,000	2010/10/21
64946	德意志銀行	恒生指數2011年1月歐式(現金計算)R類可贖回熊證H	0.260	24,922 per 16,000 units	24,722 per 16,000 units	2011/01/28	300,000,000	2010/10/21
64945	德意志銀行	恒生指數2011年1月歐式(現金計算)R類可贖回熊證U	0.250	24,422 per 11,000 units	24,222 per 11,000 units	2011/01/28	300,000,000	2010/10/21
64913	德意志銀行	恒生指數2011年2月歐式(現金計算)R類可贖回熊證F	0.270	24,000 per 8,000 units	23,500 per 8,000 units	2011/02/25	300,000,000	2010/10/21

## 新上市牛熊證(續)

股份代號	發行機構	牛熊證	發行價 (港元)	行使水平/ 每10單位 認購價(港元)	贖回水平/ 每10單位 認購價(港元)	到期日	上市時之 發行單位	上市日期
64914	德意志銀行	恒生指數2011年3月期式(現金計算)R類可贖回熊證S	0.250	24,100 per 12,000 units	23,600 per 12,000 units	2011/03/30	300,000,000	2010/10/21
64976	德意志銀行	恒生指數2011年4月期式(現金計算)R類可贖回熊證I	0.260	25,600 per 10,000 units	25,100 per 10,000 units	2011/04/28	300,000,000	2010/10/21
64977	德意志銀行	恒生指數2011年4月期式(現金計算)R類可贖回熊證J	0.280	25,700 per 8,000 units	25,200 per 8,000 units	2011/04/28	300,000,000	2010/10/21
64978	德意志銀行	恒生指數2011年5月期式(現金計算)R類可贖回熊證F	0.250	25,800 per 12,000 units	25,300 per 12,000 units	2011/05/30	300,000,000	2010/10/21
64981	德意志銀行	恒生指數2011年5月期式(現金計算)R類可贖回熊證G	0.250	26,050 per 15,000 units	25,550 per 15,000 units	2011/05/30	300,000,000	2010/10/21
64983	德意志銀行	恒生指數2011年7月期式(現金計算)R類可贖回熊證A	0.270	26,400 per 10,000 units	25,900 per 10,000 units	2011/07/28	300,000,000	2010/10/21
64984	德意志銀行	恒生指數2011年7月期式(現金計算)R類可贖回熊證B	0.250	26,800 per 12,000 units	26,300 per 12,000 units	2011/07/28	300,000,000	2010/10/21
64925	高盛結構產品(亞洲)有限公司	恒生指數2011年4月期式(現金計算)R類可贖回牛證T	0.250	22,400 per 10,000 units	22,900 per 10,000 units	2011/04/28	200,000,000	2010/10/21
64926	高盛結構產品(亞洲)有限公司	恒生指數2011年4月期式(現金計算)R類可贖回牛證U	0.250	22,700 per 10,000 units	23,200 per 10,000 units	2011/04/28	200,000,000	2010/10/21
64947	香港上海匯豐銀行有限公司	iShares 安碩富時A50中國指數2011年5月期式(現金計算)R類可贖回牛證A	0.250	12,500	12,880	2011/05/18	150,000,000	2010/10/21
64948	香港上海匯豐銀行有限公司	iShares 安碩富時A50中國指數2011年5月期式(現金計算)R類可贖回牛證B	0.250	13,000	13,380	2011/05/18	120,000,000	2010/10/21
64952	香港上海匯豐銀行有限公司	iShares 安碩富時A50中國指數2011年5月期式(現金計算)R類可贖回熊證C	0.250	15,000	14,580	2011/05/18	120,000,000	2010/10/21
64954	香港上海匯豐銀行有限公司	iShares 安碩富時A50中國指數2011年5月期式(現金計算)R類可贖回熊證D	0.250	15,500	15,080	2011/05/18	150,000,000	2010/10/21
64896	香港上海匯豐銀行有限公司	恒生指數2011年3月期式(現金計算)R類可贖回牛證G	0.250	22,600 per 12,000 units	23,100 per 12,000 units	2011/03/30	150,000,000	2010/10/21
64905	香港上海匯豐銀行有限公司	恒生指數2011年3月期式(現金計算)R類可贖回牛證H	0.250	22,888 per 10,000 units	23,388 per 10,000 units	2011/03/30	150,000,000	2010/10/21
64906	香港上海匯豐銀行有限公司	恒生指數2011年4月期式(現金計算)R類可贖回牛證D	0.250	22,300 per 28,000 units	22,800 per 28,000 units	2011/04/28	300,000,000	2010/10/21
64909	香港上海匯豐銀行有限公司	恒生指數2011年3月期式(現金計算)R類可贖回熊證I	0.250	24,888 per 12,000 units	24,388 per 12,000 units	2011/03/30	200,000,000	2010/10/21
64910	香港上海匯豐銀行有限公司	恒生指數2011年3月期式(現金計算)R類可贖回熊證J	0.250	25,100 per 10,000 units	24,600 per 10,000 units	2011/03/30	200,000,000	2010/10/21
64911	香港上海匯豐銀行有限公司	恒生指數2011年3月期式(現金計算)R類可贖回熊證K	0.250	25,388 per 12,000 units	24,888 per 12,000 units	2011/03/30	200,000,000	2010/10/21
64907	香港上海匯豐銀行有限公司	恒生指數2011年5月期式(現金計算)R類可贖回熊證A	0.250	25,700 per 12,000 units	25,088 per 12,000 units	2011/05/30	200,000,000	2010/10/21
64908	香港上海匯豐銀行有限公司	恒生指數2011年5月期式(現金計算)R類可贖回熊證B	0.250	25,900 per 25,000 units	25,300 per 25,000 units	2011/05/30	300,000,000	2010/10/21
64949	JP Morgan Structured Products / JP Morgan Int'l Derivatives <sup>4</sup>	恒生指數2011年2月期式(現金計算)R類可贖回牛證B	0.250	22,800 per 15,000 units	23,300 per 15,000 units	2011/02/25	200,000,000	2010/10/21
64950	JP Morgan Structured Products / JP Morgan Int'l Derivatives <sup>4</sup>	恒生指數2011年2月期式(現金計算)R類可贖回牛證C	0.250	23,000 per 8,000 units	23,500 per 8,000 units	2011/02/25	200,000,000	2010/10/21
64951	JP Morgan Structured Products / JP Morgan Int'l Derivatives <sup>4</sup>	恒生指數2011年2月期式(現金計算)R類可贖回牛證D	0.250	23,100 per 12,000 units	23,600 per 12,000 units	2011/02/25	200,000,000	2010/10/21
64955	JP Morgan Structured Products / JP Morgan Int'l Derivatives <sup>4</sup>	恒生指數2011年2月期式(現金計算)R類可贖回牛證E	0.250	23,200 per 10,000 units	23,700 per 10,000 units	2011/02/25	200,000,000	2010/10/21
64956	JP Morgan Structured Products / JP Morgan Int'l Derivatives <sup>4</sup>	恒生指數2011年2月期式(現金計算)R類可贖回熊證F	0.250	24,900 per 38,000 units	24,400 per 38,000 units	2011/02/25	400,000,000	2010/10/21
64957	JP Morgan Structured Products / JP Morgan Int'l Derivatives <sup>4</sup>	恒生指數2011年2月期式(現金計算)R類可贖回熊證G	0.250	25,200 per 10,000 units	24,700 per 10,000 units	2011/02/25	200,000,000	2010/10/21
64958	JP Morgan Structured Products / JP Morgan Int'l Derivatives <sup>4</sup>	恒生指數2011年2月期式(現金計算)R類可贖回熊證H	0.250	25,400 per 12,000 units	24,900 per 12,000 units	2011/02/25	200,000,000	2010/10/21
64959	JP Morgan Structured Products / JP Morgan Int'l Derivatives <sup>4</sup>	恒生指數2011年2月期式(現金計算)R類可贖回熊證I	0.250	25,588 per 8,000 units	25,088 per 8,000 units	2011/02/25	200,000,000	2010/10/21
64960	JP Morgan Structured Products / JP Morgan Int'l Derivatives <sup>4</sup>	恒生指數2011年2月期式(現金計算)R類可贖回熊證J	0.250	25,800 per 10,000 units	25,300 per 10,000 units	2011/02/25	200,000,000	2010/10/21
64961	JP Morgan Structured Products / JP Morgan Int'l Derivatives <sup>4</sup>	恒生指數2011年2月期式(現金計算)R類可贖回熊證K	0.250	26,000 per 38,000 units	25,500 per 38,000 units	2011/02/25	400,000,000	2010/10/21
64962	JP Morgan Structured Products / JP Morgan Int'l Derivatives <sup>4</sup>	恒生指數2011年2月期式(現金計算)R類可贖回熊證L	0.250	26,100 per 12,000 units	25,600 per 12,000 units	2011/02/25	200,000,000	2010/10/21
64963	JP Morgan Structured Products / JP Morgan Int'l Derivatives <sup>4</sup>	恒生指數2011年3月期式(現金計算)R類可贖回熊證A	0.250	26,300 per 15,000 units	25,800 per 15,000 units	2011/03/30	200,000,000	2010/10/21
64964	JP Morgan Structured Products / JP Morgan Int'l Derivatives <sup>4</sup>	恒生指數2011年4月期式(現金計算)R類可贖回熊證A	0.250	26,500 per 38,000 units	26,000 per 38,000 units	2011/04/28	400,000,000	2010/10/21
64965	JP Morgan Structured Products / JP Morgan Int'l Derivatives <sup>4</sup>	恒生指數2011年5月期式(現金計算)R類可贖回熊證A	0.250	25,700 per 15,000 units	25,200 per 15,000 units	2011/05/30	200,000,000	2010/10/21
64968	KBC Financial Products International Ltd.	恒生指數2011年1月期式(現金計算)R類可贖回牛證F	0.250	23,300 per 10,000 units	23,800 per 10,000 units	2011/01/28	128,000,000	2010/10/21
64969	KBC Financial Products International Ltd.	恒生指數2011年2月期式(現金計算)R類可贖回牛證K	0.250	23,100 per 8,000 units	23,600 per 8,000 units	2011/02/25	128,000,000	2010/10/21
64966	KBC Financial Products International Ltd.	恒生指數2011年2月期式(現金計算)R類可贖回熊證M	0.250	24,300 per 12,000 units	23,800 per 12,000 units	2011/02/25	128,000,000	2010/10/21
64970	KBC Financial Products International Ltd.	恒生指數2011年3月期式(現金計算)R類可贖回熊證L	0.250	26,200 per 10,000 units	25,700 per 10,000 units	2011/03/30	128,000,000	2010/10/21
64971	KBC Financial Products International Ltd.	恒生指數2011年3月期式(現金計算)R類可贖回熊證M	0.330	26,400 per 8,000 units	25,900 per 8,000 units	2011/03/30	128,000,000	2010/10/21
64987	瑞士銀行	中國移動有限公司2011年2月期式(現金計算)R類可贖回牛證B	0.250	76.88 per 100 units	80.88 per 100 units	2011/02/28	100,000,000	2010/10/21
64985	瑞士銀行	中國人壽保險股份有限公司2011年2月期式(現金計算)R類可贖回牛證I	0.250	32.880	33.880	2011/02/28	100,000,000	2010/10/21
64986	瑞士銀行	中國人壽保險股份有限公司2011年3月期式(現金計算)R類可贖回牛證B	0.320	31.880	32.880	2011/03/07	100,000,000	2010/10/21



## 新上市牛熊證(續)

股份代號	發行機構	牛熊證	發行價 (港元)	行使水平/ 每10單位 認購價(港元)	贖回水平/ 每10單位 認購價(港元)	到期日	上市時之 發行單位	上市日期
64994	瑞士銀行	中國人壽保險股份有限公司2011年3月歐式(現金計算)R類可贖回熊證C	0.485	39.880	38.880	2011/03/14	100,000,000	2010/10/21
64996	瑞士銀行	中國人壽保險股份有限公司2011年3月歐式(現金計算)R類可贖回熊證D	0.590	40.880	39.880	2011/03/28	100,000,000	2010/10/21
64990	瑞士銀行	iShares 安碩富時A50中國指數2011年2月歐式(現金計算)R類可贖回牛證F	0.250	13.100	13.500	2011/02/21	100,000,000	2010/10/21
64998	瑞士銀行	iShares 安碩富時A50中國指數2011年3月歐式(現金計算)R類可贖回熊證C	0.250	16.400	16.000	2011/03/28	100,000,000	2010/10/21
64988	瑞士銀行	香港交易及結算所有限公司2011年2月歐式(現金計算)R類可贖回牛證M	0.250	162.88 per 100 units	168.88 per 100 units	2011/02/21	100,000,000	2010/10/21
64997	瑞士銀行	香港交易及結算所有限公司2011年3月歐式(現金計算)R類可贖回熊證C	0.270	204.88 per 100 units	198.88 per 100 units	2011/03/28	100,000,000	2010/10/21
64991	瑞士銀行	恒生指數2011年1月歐式(現金計算)R類可贖回牛證Z	0.250	23,000 per 12,000 units	23,500 per 12,000 units	2011/01/28	200,000,000	2010/10/21
64992	瑞士銀行	恒生指數2011年3月歐式(現金計算)R類可贖回牛證D	0.250	22,800 per 10,000 units	23,300 per 10,000 units	2011/03/30	200,000,000	2010/10/21
64993	瑞士銀行	恒生指數2011年3月歐式(現金計算)R類可贖回牛證K	0.250	23,300 per 12,000 units	23,800 per 12,000 units	2011/03/30	200,000,000	2010/10/21
64912	瑞士銀行	恒生指數2011年2月歐式(現金計算)R類可贖回熊證C	0.250	24,000 per 15,000 units	23,500 per 15,000 units	2011/02/25	200,000,000	2010/10/21
65000	瑞士銀行	恒生指數2011年3月歐式(現金計算)R類可贖回熊證A	0.250	25,600 per 12,000 units	25,100 per 12,000 units	2011/03/30	200,000,000	2010/10/21
64967	瑞士銀行	恒生指數2011年3月歐式(現金計算)R類可贖回熊證B	0.250	24,300 per 15,000 units	23,800 per 15,000 units	2011/03/30	200,000,000	2010/10/21
65001	瑞士銀行	恒生指數2011年3月歐式(現金計算)R類可贖回熊證L	0.250	26,300 per 10,000 units	25,800 per 10,000 units	2011/03/30	200,000,000	2010/10/21
64999	瑞士銀行	恒生指數2011年4月歐式(現金計算)R類可贖回熊證Q	0.250	25,800 per 15,000 units	25,300 per 15,000 units	2011/04/28	200,000,000	2010/10/21
65002	瑞士銀行	恒生指數2011年4月歐式(現金計算)R類可贖回熊證R	0.250	26,200 per 12,000 units	25,700 per 12,000 units	2011/04/28	200,000,000	2010/10/21
64989	瑞士銀行	中國工商銀行股份有限公司2011年2月歐式(現金計算)R類可贖回牛證A	0.250	5.380	5.780	2011/02/21	100,000,000	2010/10/21
65023	Credit Suisse AG	長江實業(集團)有限公司2011年3月歐式(現金計算)R類可贖回熊證A	0.250	142 per 100 units	135 per 100 units	2011/03/21	100,000,000	2010/10/22
65028	Credit Suisse AG	iShares 安碩富時A50中國指數2011年3月歐式(現金計算)R類可贖回熊證A	0.270	16.700	16.300	2011/03/21	100,000,000	2010/10/22
65033	Credit Suisse AG	香港交易及結算所有限公司2011年3月歐式(現金計算)R類可贖回牛證C	0.250	177 per 100 units	183 per 100 units	2011/03/28	100,000,000	2010/10/22
65025	Credit Suisse AG	香港交易及結算所有限公司2011年3月歐式(現金計算)R類可贖回熊證B	0.570	234 per 100 units	228 per 100 units	2011/03/21	100,000,000	2010/10/22
65018	Credit Suisse AG	恒生指數2011年3月歐式(現金計算)R類可贖回牛證Q	0.250	23,200 per 13,000 units	23,700 per 13,000 units	2011/03/30	390,000,000	2010/10/22
65029	Credit Suisse AG	恒生指數2011年1月歐式(現金計算)R類可贖回牛證K	0.250	25,000 per 13,000 units	24,500 per 13,000 units	2011/01/28	390,000,000	2010/10/22
65032	Credit Suisse AG	恒生指數2011年2月歐式(現金計算)R類可贖回熊證Y	0.250	24,300 per 15,000 units	23,800 per 15,000 units	2011/02/25	390,000,000	2010/10/22
65024	Credit Suisse AG	新鴻基地產發展有限公司2011年2月歐式(現金計算)R類可贖回熊證B	0.250	160 per 100 units	153 per 100 units	2011/02/28	100,000,000	2010/10/22
65017	Credit Suisse AG	騰訊控股有限公司2011年2月歐式(現金計算)R類可贖回牛證E	0.250	162 per 100 units	170 per 100 units	2011/02/28	100,000,000	2010/10/22
65026	Credit Suisse AG	騰訊控股有限公司2011年2月歐式(現金計算)R類可贖回熊證F	0.250	203 per 100 units	195 per 100 units	2011/02/28	100,000,000	2010/10/22
65027	Credit Suisse AG	騰訊控股有限公司2011年3月歐式(現金計算)R類可贖回熊證C	0.540	236 per 100 units	228 per 100 units	2011/03/21	100,000,000	2010/10/22
65030	德意志銀行	恒生指數2011年2月歐式(現金計算)R類可贖回牛證H	0.250	23,522 per 16,000 units	23,722 per 16,000 units	2011/02/25	300,000,000	2010/10/22
65031	德意志銀行	恒生指數2011年4月歐式(現金計算)R類可贖回牛證K	0.300	23,200 per 10,000 units	23,700 per 10,000 units	2011/04/28	300,000,000	2010/10/22
65060	德意志銀行	恒生指數2011年4月歐式(現金計算)R類可贖回牛證L	0.250	23,050 per 15,000 units	23,550 per 15,000 units	2011/04/28	300,000,000	2010/10/22
65061	德意志銀行	恒生指數2011年5月歐式(現金計算)R類可贖回牛證H	0.250	22,850 per 20,000 units	23,350 per 20,000 units	2011/05/30	300,000,000	2010/10/22
65062	德意志銀行	恒生指數2011年5月歐式(現金計算)R類可贖回牛證I	0.290	23,000 per 8,000 units	23,500 per 8,000 units	2011/05/30	300,000,000	2010/10/22
65034	高盛結構產品(亞洲)有限公司	恒生指數2011年4月歐式(現金計算)R類可贖回牛證V	0.250	23,000 per 10,000 units	23,500 per 10,000 units	2011/04/28	200,000,000	2010/10/22
65035	高盛結構產品(亞洲)有限公司	恒生指數2011年4月歐式(現金計算)R類可贖回牛證W	0.250	23,300 per 10,000 units	23,800 per 10,000 units	2011/04/28	200,000,000	2010/10/22
65040	高盛結構產品(亞洲)有限公司	恒生指數2011年4月歐式(現金計算)R類可贖回熊證X	0.250	26,100 per 14,000 units	25,600 per 14,000 units	2011/04/28	200,000,000	2010/10/22
65015	香港上海匯豐銀行有限公司	恒生指數2011年6月歐式(現金計算)R類可贖回牛證A	0.250	20,300 per 28,000 units	20,800 per 28,000 units	2011/06/29	200,000,000	2010/10/22
65016	香港上海匯豐銀行有限公司	恒生指數2011年6月歐式(現金計算)R類可贖回牛證B	0.250	23,300 per 20,000 units	23,800 per 20,000 units	2011/06/29	150,000,000	2010/10/22
65020	香港上海匯豐銀行有限公司	恒生指數2011年6月歐式(現金計算)R類可贖回熊證C	0.250	26,100 per 10,000 units	25,600 per 10,000 units	2011/06/29	180,000,000	2010/10/22
65021	香港上海匯豐銀行有限公司	恒生指數2011年6月歐式(現金計算)R類可贖回熊證D	0.250	26,400 per 12,000 units	25,800 per 12,000 units	2011/06/29	180,000,000	2010/10/22
65022	香港上海匯豐銀行有限公司	恒生指數2011年6月歐式(現金計算)R類可贖回熊證E	0.250	26,800 per 38,000 units	26,200 per 38,000 units	2011/06/29	250,000,000	2010/10/22
65044	JP Morgan Structured Products / JP Morgan Int'l Derivatives <sup>4</sup>	恒生指數2011年2月歐式(現金計算)R類可贖回熊證M	0.250	24,300 per 10,000 units	23,800 per 10,000 units	2011/02/25	200,000,000	2010/10/22
65063	KBC Financial Products International Ltd.	恒生指數2011年3月歐式(現金計算)R類可贖回熊證N	0.250	25,600 per 12,000 units	25,100 per 12,000 units	2011/03/30	128,000,000	2010/10/22
65066	KBC Financial Products International Ltd.	恒生指數2011年3月歐式(現金計算)R類可贖回熊證O	0.250	25,800 per 10,000 units	25,300 per 10,000 units	2011/03/30	128,000,000	2010/10/22

## 新上市牛熊證(續)

股份代號	發行機構	牛熊證	發行價 (港元)	行使水平/ 每10單位 認購價(港元)	贖回水平/ 每10單位 認購價(港元)	到期日	上市時之 發行單位	上市日期
65036	Macquarie Bank Ltd.	恒生指數2011年2月歐式(現金計算)R類可贖回熊證C	0.150	25,500 per 15,000 units	25,000 per 15,000 units	2011/02/25	200,000,000	2010/10/22
65043	The Royal Bank of Scotland N.V.	恒生中國企業指數2011年1月歐式(現金計算)R類可贖回熊證D	0.250	14,100 per 10,000 units	13,600 per 10,000 units	2011/01/28	250,000,000	2010/10/22
65037	The Royal Bank of Scotland N.V.	恒生指數2011年1月歐式(現金計算)R類可贖回牛證E	0.250	21,900 per 13,000 units	22,400 per 13,000 units	2011/01/28	250,000,000	2010/10/22
65038	The Royal Bank of Scotland N.V.	恒生指數2011年1月歐式(現金計算)R類可贖回牛證F	0.250	22,300 per 13,000 units	22,800 per 13,000 units	2011/01/28	250,000,000	2010/10/22
65041	The Royal Bank of Scotland N.V.	恒生指數2011年1月歐式(現金計算)R類可贖回熊證G	0.250	24,900 per 13,000 units	24,400 per 13,000 units	2011/01/28	250,000,000	2010/10/22
65042	The Royal Bank of Scotland N.V.	恒生指數2011年1月歐式(現金計算)R類可贖回熊證H	0.250	25,100 per 13,000 units	24,600 per 13,000 units	2011/01/28	250,000,000	2010/10/22
65003	SGA Societe Generale Acceptance N.V.	iShares 安碩富時A50中國指數2011年3月歐式(現金計算)R類可贖回熊證D	0.250	15,900	15,500	2011/03/28	150,000,000	2010/10/22
65009	SGA Societe Generale Acceptance N.V.	恒生指數2011年1月歐式(現金計算)R類可贖回牛證C	0.250	23,300 per 15,000 units	23,800 per 15,000 units	2011/01/28	300,000,000	2010/10/22
65007	SGA Societe Generale Acceptance N.V.	恒生指數2011年1月歐式(現金計算)R類可贖回牛證D	0.250	23,100 per 12,000 units	23,600 per 12,000 units	2011/01/28	300,000,000	2010/10/22
65006	SGA Societe Generale Acceptance N.V.	恒生指數2011年1月歐式(現金計算)R類可贖回牛證E	0.250	23,000 per 15,000 units	23,500 per 15,000 units	2011/01/28	300,000,000	2010/10/22
65005	SGA Societe Generale Acceptance N.V.	恒生指數2011年1月歐式(現金計算)R類可贖回牛證F	0.250	22,900 per 10,000 units	23,400 per 10,000 units	2011/01/28	300,000,000	2010/10/22
65004	SGA Societe Generale Acceptance N.V.	恒生指數2011年1月歐式(現金計算)R類可贖回牛證G	0.250	22,800 per 12,000 units	23,300 per 12,000 units	2011/01/28	300,000,000	2010/10/22
65008	SGA Societe Generale Acceptance N.V.	恒生指數2011年1月歐式(現金計算)R類可贖回牛證H	0.250	23,200 per 10,000 units	23,700 per 10,000 units	2011/01/28	300,000,000	2010/10/22
65010	SGA Societe Generale Acceptance N.V.	恒生指數2011年4月歐式(現金計算)R類可贖回熊證H	0.290	26,100 per 12,000 units	25,600 per 12,000 units	2011/04/28	300,000,000	2010/10/22
65011	SGA Societe Generale Acceptance N.V.	恒生指數2011年4月歐式(現金計算)R類可贖回熊證I	0.360	26,200 per 10,000 units	25,700 per 10,000 units	2011/04/28	300,000,000	2010/10/22
65012	SGA Societe Generale Acceptance N.V.	恒生指數2011年4月歐式(現金計算)R類可贖回熊證J	0.250	26,300 per 15,000 units	25,800 per 15,000 units	2011/04/28	300,000,000	2010/10/22
65013	SGA Societe Generale Acceptance N.V.	恒生指數2011年4月歐式(現金計算)R類可贖回熊證K	0.325	26,400 per 12,000 units	25,900 per 12,000 units	2011/04/28	300,000,000	2010/10/22
65014	SGA Societe Generale Acceptance N.V.	恒生指數2011年4月歐式(現金計算)R類可贖回熊證L	0.400	26,500 per 10,000 units	26,000 per 10,000 units	2011/04/28	300,000,000	2010/10/22
65047	瑞士銀行	iShares 安碩富時A50中國指數2011年2月歐式(現金計算)R類可贖回牛證G	0.250	13,600	14,000	2011/02/07	100,000,000	2010/10/22
65045	瑞士銀行	香港交易及結算有限公司2011年2月歐式(現金計算)R類可贖回牛證N	0.250	172.88 per 100 units	178.88 per 100 units	2011/02/14	100,000,000	2010/10/22
65053	瑞士銀行	香港交易及結算有限公司2011年3月歐式(現金計算)R類可贖回熊證D	0.315	214.88 per 100 units	208.88 per 100 units	2011/03/21	100,000,000	2010/10/22
65048	瑞士銀行	恒生中國企業指數2011年3月歐式(現金計算)R類可贖回牛證E	0.250	12,000 per 20,000 units	12,500 per 20,000 units	2011/03/30	100,000,000	2010/10/22
65055	瑞士銀行	恒生中國企業指數2011年4月歐式(現金計算)R類可贖回熊證A	0.250	15,300 per 12,000 units	14,800 per 12,000 units	2011/04/28	100,000,000	2010/10/22
65059	瑞士銀行	恒生中國企業指數2011年4月歐式(現金計算)R類可贖回熊證B	0.250	15,500 per 20,000 units	15,000 per 20,000 units	2011/04/28	100,000,000	2010/10/22
65049	瑞士銀行	恒生指數2011年3月歐式(現金計算)R類可贖回牛證O	0.250	23,200 per 15,000 units	23,700 per 15,000 units	2011/03/30	200,000,000	2010/10/22
65050	瑞士銀行	恒生指數2011年4月歐式(現金計算)R類可贖回牛證S	0.250	22,800 per 38,000 units	23,300 per 38,000 units	2011/04/28	300,000,000	2010/10/22
65054	瑞士銀行	中國工商銀行股份有限公司2011年2月歐式(現金計算)R類可贖回熊證B	0.250	7,480	7,080	2011/02/28	100,000,000	2010/10/22
65082	Credit Suisse AG	香港交易及結算有限公司2011年2月歐式(現金計算)R類可贖回熊證I	0.455	224 per 100 units	218 per 100 units	2011/02/21	100,000,000	2010/10/25
65068	Credit Suisse AG	恒生指數2011年4月歐式(現金計算)R類可贖回牛證J	0.250	23,100 per 15,000 units	23,600 per 15,000 units	2011/04/28	390,000,000	2010/10/25
65061	Credit Suisse AG	恒生指數2011年2月歐式(現金計算)R類可贖回熊證J	0.250	24,100 per 13,000 units	23,600 per 13,000 units	2011/02/25	390,000,000	2010/10/25
65072	德意志銀行	恒生指數2011年6月歐式(現金計算)R類可贖回熊證A	0.250	12,400 per 78,000 units	12,000 per 78,000 units	2011/06/20	80,000,000	2010/10/25
65076	德意志銀行	恒生中國企業指數2011年4月歐式(現金計算)R類可贖回牛證A	0.250	12,600 per 8,000 units	13,000 per 8,000 units	2011/04/28	150,000,000	2010/10/25
65078	德意志銀行	恒生中國企業指數2011年4月歐式(現金計算)R類可贖回熊證B	0.350	15,000 per 8,000 units	14,600 per 8,000 units	2011/04/28	150,000,000	2010/10/25
65073	德意志銀行	恒生指數2011年1月歐式(現金計算)R類可贖回熊證I	0.250	23,922 per 16,000 units	23,722 per 16,000 units	2011/01/28	300,000,000	2010/10/25
65074	德意志銀行	恒生指數2011年2月歐式(現金計算)R類可贖回熊證A	0.290	24,200 per 10,000 units	23,700 per 10,000 units	2011/02/25	300,000,000	2010/10/25
65075	德意志銀行	恒生指數2011年3月歐式(現金計算)R類可贖回熊證V	0.290	24,300 per 12,000 units	23,800 per 12,000 units	2011/03/30	300,000,000	2010/10/25
65085	KBC Financial Products International Ltd.	恒生指數2011年1月歐式(現金計算)R類可贖回熊證H	0.250	24,000 per 10,000 units	23,500 per 10,000 units	2011/01/28	128,000,000	2010/10/25
65083	The Royal Bank of Scotland N.V.	恒生指數2011年1月歐式(現金計算)R類可贖回牛證I	0.250	21,500 per 13,000 units	22,000 per 13,000 units	2011/01/28	250,000,000	2010/10/25
65070	SGA Societe Generale Acceptance N.V.	恒生指數2011年1月歐式(現金計算)R類可贖回熊證A	0.250	24,200 per 15,000 units	23,700 per 15,000 units	2011/01/28	300,000,000	2010/10/25
65069	SGA Societe Generale Acceptance N.V.	恒生指數2011年1月歐式(現金計算)R類可贖回熊證B	0.250	24,100 per 10,000 units	23,600 per 10,000 units	2011/01/28	300,000,000	2010/10/25
65071	SGA Societe Generale Acceptance N.V.	恒生指數2011年1月歐式(現金計算)R類可贖回熊證U	0.250	24,300 per 12,000 units	23,800 per 12,000 units	2011/01/28	300,000,000	2010/10/25
65079	瑞士銀行	中國銀行股份有限公司2011年2月歐式(現金計算)R類可贖回牛證A	0.250	3,480	3,980	2011/02/14	100,000,000	2010/10/25
65056	瑞士銀行	恒生指數2011年1月歐式(現金計算)R類可贖回牛證N	0.250	23,100 per 10,000 units	23,600 per 10,000 units	2011/01/28	200,000,000	2010/10/25

## 新上市牛熊證(續)

股份代號	發行機構	牛熊證	發行價 (港元)	行使水平/ 每10單位 認購價(港元)	贖回水平/ 每10單位 認購價(港元)	到期日	上市時之 發行單位	上市日期
65080	瑞士銀行	恒生指數2011年3月歐式(現金計算)R類可贖回牛證P	0.250	24,100 per 12,000 units	23,600 per 12,000 units	2011/03/30	200,000,000	2010/10/25
65091	Credit Suisse AG	恒生指數2011年4月歐式(現金計算)R類可贖回牛證K	0.250	23,000 per 10,000 units	23,488 per 10,000 units	2011/04/28	300,000,000	2010/10/26
65089	Credit Suisse AG	恒生指數2011年1月歐式(現金計算)R類可贖回牛證F	0.250	24,200 per 10,000 units	23,718 per 10,000 units	2011/01/28	300,000,000	2010/10/26
65092	德意志銀行	恒生指數2011年7月歐式(現金計算)R類可贖回牛證C	0.300	26,450 per 20,000 units	25,950 per 20,000 units	2011/07/28	300,000,000	2010/10/26
65093	德意志銀行	恒生指數2011年7月歐式(現金計算)R類可贖回牛證D	0.390	27,050 per 15,000 units	26,550 per 15,000 units	2011/07/28	300,000,000	2010/10/26
65094	德意志銀行	恒生指數2011年9月歐式(現金計算)R類可贖回牛證A	0.250	27,250 per 40,000 units	26,750 per 40,000 units	2011/09/29	400,000,000	2010/10/26
65095	德意志銀行	恒生指數2011年9月歐式(現金計算)R類可贖回牛證B	0.280	28,250 per 40,000 units	27,750 per 40,000 units	2011/09/29	400,000,000	2010/10/26
65086	高盛結構產品(亞洲)有限公司	恒生指數2011年4月歐式(現金計算)R類可贖回牛證Y	0.250	24,000 per 8,000 units	23,500 per 8,000 units	2011/04/28	200,000,000	2010/10/26
65087	JP Morgan Structured Products / JP Morgan Int'l Derivatives <sup>4</sup>	恒生指數2011年2月歐式(現金計算)R類可贖回牛證N	0.250	24,000 per 8,000 units	23,500 per 8,000 units	2011/02/25	200,000,000	2010/10/26
65088	JP Morgan Structured Products / JP Morgan Int'l Derivatives <sup>4</sup>	恒生指數2011年2月歐式(現金計算)R類可贖回牛證O	0.250	24,100 per 15,000 units	23,600 per 15,000 units	2011/02/25	300,000,000	2010/10/26
65097	瑞士銀行	恒生中國企業指數2011年2月歐式(現金計算)R類可贖回牛證G	0.250	12,400 per 12,000 units	12,800 per 12,000 units	2011/02/25	100,000,000	2010/10/26
65098	瑞士銀行	恒生中國企業指數2011年3月歐式(現金計算)R類可贖回牛證F	0.250	15,700 per 12,000 units	15,300 per 12,000 units	2011/03/30	100,000,000	2010/10/26
65096	瑞士銀行	恒生指數2011年2月歐式(現金計算)R類可贖回牛證E	0.250	24,200 per 10,000 units	23,700 per 10,000 units	2011/02/25	200,000,000	2010/10/26
64732 <sup>4</sup>	Credit Suisse AG	恒生指數2011年3月歐式(現金計算)R類可贖回牛證D	0.075	22,500 per 15,000 units	23,000 per 15,000 units	2011/03/30	390,000,000	2010/10/26
64316 <sup>4</sup>	Credit Suisse AG	恒生指數2011年2月歐式(現金計算)R類可贖回牛證P	0.139	25,500 per 15,000 units	25,000 per 15,000 units	2011/02/25	390,000,000	2010/10/26
65109	Credit Suisse AG	恒生指數2011年3月歐式(現金計算)R類可贖回牛證R	0.250	22,900 per 13,000 units	23,400 per 13,000 units	2011/03/30	390,000,000	2010/10/27
65108	Credit Suisse AG	和記黃埔有限公司2011年2月歐式(現金計算)R類可贖回牛證D	0.250	69 per 100 units	73 per 100 units	2011/02/21	100,000,000	2010/10/27
65114	德意志銀行	恒生指數2011年8月歐式(現金計算)R類可贖回牛證A	0.250	27,450 per 20,000 units	26,950 per 20,000 units	2011/08/30	300,000,000	2010/10/27
65101	The Royal Bank of Scotland N.V.	恒生指數2011年3月歐式(現金計算)R類可贖回牛證D	0.389	12,400 per 30,000 units	12,000 per 30,000 units	2011/03/18	80,000,000	2010/10/27
65102	The Royal Bank of Scotland N.V.	恒生指數2011年3月歐式(現金計算)R類可贖回牛證E	0.250	12,800 per 60,000 units	12,400 per 60,000 units	2011/03/18	60,000,000	2010/10/27
65105	The Royal Bank of Scotland N.V.	恒生指數2011年3月歐式(現金計算)R類可贖回牛證F	0.597	13,200 per 30,000 units	12,800 per 30,000 units	2011/03/18	60,000,000	2010/10/27
65106	The Royal Bank of Scotland N.V.	恒生指數2011年3月歐式(現金計算)R類可贖回牛證G	0.351	13,600 per 60,000 units	13,200 per 60,000 units	2011/03/18	60,000,000	2010/10/27
65099	SGA Societe Generale Acceptance N.V.	恒生中國企業指數2011年4月歐式(現金計算)R類可贖回牛證A	0.250	12,000 per 12,000 units	12,500 per 12,000 units	2011/04/28	200,000,000	2010/10/27
65100	SGA Societe Generale Acceptance N.V.	恒生中國企業指數2011年4月歐式(現金計算)R類可贖回牛證B	0.250	12,500 per 12,000 units	13,000 per 12,000 units	2011/04/28	200,000,000	2010/10/27
65103	SGA Societe Generale Acceptance N.V.	恒生中國企業指數2011年4月歐式(現金計算)R類可贖回牛證C	0.250	14,500 per 12,000 units	14,000 per 12,000 units	2011/04/28	200,000,000	2010/10/27
65104	SGA Societe Generale Acceptance N.V.	恒生中國企業指數2011年4月歐式(現金計算)R類可贖回牛證D	0.250	15,000 per 12,000 units	14,500 per 12,000 units	2011/04/28	200,000,000	2010/10/27
65112	瑞士銀行	中國人壽保險股份有限公司2011年2月歐式(現金計算)R類可贖回牛證J	0.250	33.880	34.880	2011/02/14	100,000,000	2010/10/27
65113	瑞士銀行	恒生指數2011年1月歐式(現金計算)R類可贖回牛證H	0.250	22,900 per 15,000 units	23,400 per 15,000 units	2011/01/28	200,000,000	2010/10/27
65110	瑞士銀行	和記黃埔有限公司2011年2月歐式(現金計算)R類可贖回牛證E	0.250	71 per 100 units	75 per 100 units	2011/02/14	100,000,000	2010/10/27
65111	瑞士銀行	和記黃埔有限公司2011年3月歐式(現金計算)R類可贖回牛證B	0.250	99 per 100 units	95 per 100 units	2011/03/14	100,000,000	2010/10/27
65125	BNP Paribas Arbitrage Issuance B.V.	恒生指數2011年9月歐式(現金計算)R類可贖回牛證H	0.250	22,700 per 10,000 units	22,900 per 10,000 units	2011/09/29	100,000,000	2010/10/28
65123	BNP Paribas Arbitrage Issuance B.V.	恒生指數2011年10月歐式(現金計算)R類可贖回牛證F	0.250	22,500 per 10,000 units	22,700 per 10,000 units	2011/10/28	100,000,000	2010/10/28
65124	BNP Paribas Arbitrage Issuance B.V.	恒生指數2011年10月歐式(現金計算)R類可贖回牛證G	0.250	22,900 per 10,000 units	23,100 per 10,000 units	2011/10/28	100,000,000	2010/10/28
65128	BNP Paribas Arbitrage Issuance B.V.	恒生指數2011年10月歐式(現金計算)R類可贖回牛證H	0.250	24,900 per 10,000 units	24,700 per 10,000 units	2011/10/28	100,000,000	2010/10/28
65117	Credit Suisse AG	騰訊控股有限公司2011年2月歐式(現金計算)R類可贖回牛證G	0.250	173 per 100 units	180 per 100 units	2011/02/28	100,000,000	2010/10/28
65121	Credit Suisse AG	騰訊控股有限公司2011年3月歐式(現金計算)R類可贖回牛證D	0.250	178 per 100 units	185 per 100 units	2011/03/21	100,000,000	2010/10/28
65122	德意志銀行	恒生指數2011年1月歐式(現金計算)R類可贖回牛證V	0.250	24,100 per 12,000 units	23,600 per 12,000 units	2011/01/28	300,000,000	2010/10/28
65129	KBC Financial Products International Ltd.	恒生指數2011年2月歐式(現金計算)R類可贖回牛證A	0.250	23,100 per 8,000 units	23,600 per 8,000 units	2011/02/25	128,000,000	2010/10/28
65132	KBC Financial Products International Ltd.	恒生指數2011年4月歐式(現金計算)R類可贖回牛證G	0.250	23,000 per 10,000 units	23,500 per 10,000 units	2011/04/28	128,000,000	2010/10/28
65126	瑞士銀行	中國電信股份有限公司2011年2月歐式(現金計算)R類可贖回牛證A	0.250	3.480	3.880	2011/02/21	100,000,000	2010/10/28
65130	瑞士銀行	中國電信股份有限公司2011年2月歐式(現金計算)R類可贖回牛證B	0.250	5.280	4.880	2011/02/21	100,000,000	2010/10/28
65115	瑞士銀行	恒生指數2011年1月歐式(現金計算)R類可贖回牛證V	0.250	23,000 per 12,000 units	23,500 per 12,000 units	2011/01/28	200,000,000	2010/10/28
65127	瑞士銀行	江西銅業股份有限公司2011年2月歐式(現金計算)R類可贖回牛證C	0.470	17.680	18.880	2011/02/21	100,000,000	2010/10/28

## 新上市牛熊證(續)

股份代號	發行機構	牛熊證	發行價 (港元)	行使水平/ 每10單位 認購價(港元)	贖回水平/ 每10單位 認購價(港元)	到期日	上市時之 發行單位	上市日期
65131	瑞士銀行	江西銅業股份有限公司2011年2月歐式(現金計算)R類可贖回牛證D	0.580	28.080	26.880	2011/02/21	100,000,000	2010/10/28
64312 <sup>a</sup>	Credit Suisse AG	恒生指數2011年2月歐式(現金計算)R類可贖回牛證N	0.075	24,700 per 13,000 units	24,200 per 13,000 units	2011/02/25	390,000,000	2010/10/28
65137	Credit Suisse AG	iShares 安碩富時A50中國指數2011年3月歐式(現金計算)R類可贖回牛證B	0.250	13.400	13.800	2011/03/21	100,000,000	2010/10/29
65138	Credit Suisse AG	香港交易及結算所有限公司2011年2月歐式(現金計算)R類可贖回牛證J	0.250	189 per 100 units	183 per 100 units	2011/02/21	100,000,000	2010/10/29
65135	Credit Suisse AG	和記黃埔有限公司2011年2月歐式(現金計算)R類可贖回牛證E	0.250	74 per 100 units	78 per 100 units	2011/02/21	100,000,000	2010/10/29
65139	Credit Suisse AG	和記黃埔有限公司2011年2月歐式(現金計算)R類可贖回牛證F	0.250	102 per 100 units	98 per 100 units	2011/02/21	100,000,000	2010/10/29
65140	Credit Suisse AG	和記黃埔有限公司2011年2月歐式(現金計算)R類可贖回牛證G	0.250	97 per 100 units	93 per 100 units	2011/02/28	100,000,000	2010/10/29
65134	德意志銀行	恒生指數2011年2月歐式(現金計算)R類可贖回牛證E	0.250	23,100 per 12,000 units	23,600 per 12,000 units	2011/02/25	300,000,000	2010/10/29
65145	德意志銀行	恒生指數2011年5月歐式(現金計算)R類可贖回牛證J	0.250	23,000 per 10,000 units	23,500 per 10,000 units	2011/05/30	300,000,000	2010/10/29
65133	SGA Societe Generale Acceptance N.V.	恒生指數2011年2月歐式(現金計算)R類可贖回牛證L	0.250	23,100 per 12,000 units	23,600 per 12,000 units	2011/02/25	300,000,000	2010/10/29
65141	瑞士銀行	中國建設銀行股份有限公司2011年2月歐式(現金計算)R類可贖回牛證C	0.250	6.580	6.880	2011/02/14	100,000,000	2010/10/29
65144	瑞士銀行	中國石油化工股份有限公司2011年2月歐式(現金計算)R類可贖回牛證B	0.250	6.580	6.880	2011/02/14	100,000,000	2010/10/29
65158	BNP Paribas Arbitrage Issuance B.V.	恒生指數2011年9月歐式(現金計算)R類可贖回牛證I	0.250	23,200 per 10,000 units	23,400 per 10,000 units	2011/09/29	100,000,000	2010/11/01
65157	BNP Paribas Arbitrage Issuance B.V.	恒生指數2011年10月歐式(現金計算)R類可贖回牛證I	0.250	23,100 per 10,000 units	23,300 per 10,000 units	2011/10/28	100,000,000	2010/11/01
65162	BNP Paribas Arbitrage Issuance B.V.	恒生指數2011年10月歐式(現金計算)R類可贖回牛證J	0.250	24,400 per 10,000 units	24,200 per 10,000 units	2011/10/28	100,000,000	2010/11/01
65156	Credit Suisse AG	iShares 安碩富時A50中國指數2011年2月歐式(現金計算)R類可贖回牛證H	0.250	13.900	14.300	2011/02/28	100,000,000	2010/11/01
65153	Credit Suisse AG	香港交易及結算所有限公司2011年3月歐式(現金計算)R類可贖回牛證D	0.250	174 per 100 units	180 per 100 units	2011/03/21	100,000,000	2010/11/01
65160	Credit Suisse AG	恒生指數2011年3月歐式(現金計算)R類可贖回牛證S	0.250	23,200 per 13,000 units	23,700 per 13,000 units	2011/03/30	390,000,000	2010/11/01
65147	Credit Suisse AG	恒生指數2011年2月歐式(現金計算)R類可贖回牛證J	0.250	24,100 per 13,000 units	23,600 per 13,000 units	2011/02/25	390,000,000	2010/11/01
65150	德意志銀行	恒生指數2011年2月歐式(現金計算)R類可贖回牛證B	0.250	21,522 per 16,000 units	21,722 per 16,000 units	2011/02/25	300,000,000	2010/11/01
65151	德意志銀行	恒生指數2011年2月歐式(現金計算)R類可贖回牛證M	0.270	22,022 per 11,000 units	22,222 per 11,000 units	2011/02/25	300,000,000	2010/11/01
65155	德意志銀行	恒生指數2011年2月歐式(現金計算)R類可贖回牛證C	0.250	25,922 per 16,000 units	25,722 per 16,000 units	2011/02/25	300,000,000	2010/11/01
65149	德意志銀行	恒生指數2011年2月歐式(現金計算)R類可贖回牛證I	0.250	23,922 per 16,000 units	23,722 per 16,000 units	2011/02/25	300,000,000	2010/11/01
65154	德意志銀行	恒生指數2011年2月歐式(現金計算)R類可贖回牛證L	0.270	25,422 per 11,000 units	25,222 per 11,000 units	2011/02/25	300,000,000	2010/11/01
65171	JP Morgan Structured Products / JP Morgan Int'l Derivatives <sup>a</sup>	恒生指數2011年2月歐式(現金計算)R類可贖回牛證P	0.250	23,000 per 8,000 units	23,500 per 8,000 units	2011/02/25	200,000,000	2010/11/01
65172	JP Morgan Structured Products / JP Morgan Int'l Derivatives <sup>a</sup>	恒生指數2011年2月歐式(現金計算)R類可贖回牛證Q	0.250	23,100 per 12,000 units	23,600 per 12,000 units	2011/02/25	200,000,000	2010/11/01
65163	KBC Financial Products International Ltd.	恒生指數2011年2月歐式(現金計算)R類可贖回牛證R	0.250	25,100 per 12,000 units	24,600 per 12,000 units	2011/02/25	128,000,000	2010/11/01
65152	SGA Societe Generale Acceptance N.V.	恒生指數2011年2月歐式(現金計算)R類可贖回牛證O	0.250	23,200 per 10,000 units	23,700 per 10,000 units	2011/02/25	300,000,000	2010/11/01
65146	SGA Societe Generale Acceptance N.V.	恒生指數2011年2月歐式(現金計算)R類可贖回牛證P	0.250	23,000 per 15,000 units	23,500 per 15,000 units	2011/02/25	300,000,000	2010/11/01
65164	瑞士銀行	中國農業銀行股份有限公司2011年2月歐式(現金計算)R類可贖回牛證A	0.250	3.280	3.580	2011/02/28	100,000,000	2010/11/01
65165	瑞士銀行	中國農業銀行股份有限公司2011年2月歐式(現金計算)R類可贖回牛證B	0.250	3.580	3.880	2011/02/21	100,000,000	2010/11/01
65169	瑞士銀行	中國農業銀行股份有限公司2011年2月歐式(現金計算)R類可贖回牛證C	0.250	4.680	4.380	2011/02/28	100,000,000	2010/11/01
65168	瑞士銀行	中國農業銀行股份有限公司2011年3月歐式(現金計算)R類可贖回牛證A	0.250	4.980	4.680	2011/03/07	100,000,000	2010/11/01
65166	瑞士銀行	中銀香港(控股)有限公司2011年2月歐式(現金計算)R類可贖回牛證A	0.250	22.880	23.880	2011/02/28	100,000,000	2010/11/01
65170	瑞士銀行	中銀香港(控股)有限公司2011年2月歐式(現金計算)R類可贖回牛證B	0.250	27.380	26.380	2011/02/28	100,000,000	2010/11/01
65159	瑞士銀行	恒生指數2011年2月歐式(現金計算)R類可贖回牛證S	0.250	23,200 per 15,000 units	23,700 per 15,000 units	2011/02/25	200,000,000	2010/11/01
65148	瑞士銀行	恒生指數2011年3月歐式(現金計算)R類可贖回牛證M	0.250	24,100 per 12,000 units	23,600 per 12,000 units	2011/03/30	200,000,000	2010/11/01
65175	Credit Suisse AG	恒生指數2011年4月歐式(現金計算)R類可贖回牛證L	0.250	23,100 per 15,000 units	23,600 per 15,000 units	2011/04/28	390,000,000	2010/11/02
65174	Credit Suisse AG	恒生指數2011年3月歐式(現金計算)R類可贖回牛證T	0.250	24,200 per 10,000 units	23,718 per 10,000 units	2011/03/30	300,000,000	2010/11/02
65179	德意志銀行	中國人壽保險股份有限公司2011年5月歐式(現金計算)R類可贖回牛證A	0.290	33.880	34.880	2011/05/23	100,000,000	2010/11/02
65183	德意志銀行	中國人壽保險股份有限公司2011年5月歐式(現金計算)R類可贖回牛證B	0.420	38.880	37.880	2011/05/23	100,000,000	2010/11/02
65180	德意志銀行	iShares 安碩富時A50中國指數2011年4月歐式(現金計算)R類可贖回牛證A	0.250	12.680	13.180	2011/04/04	100,000,000	2010/11/02
65184	德意志銀行	iShares 安碩富時A50中國指數2011年4月歐式(現金計算)R類可贖回牛證B	0.250	16.180	15.680	2011/04/04	100,000,000	2010/11/02

## 新上市牛熊證(續)

股份代號	發行機構	牛熊證	發行價 (港元)	行使水平/ 每10單位 認購價(港元)	贖回水平/ 每10單位 認購價(港元)	到期日	上市時之 發行單位	上市日期
65176	瑞士銀行	香港交易及結算所有限公司2011年3月歐式(現金計算)R類可贖回牛證E	0.250	172.88 per 100 units	178.88 per 100 units	2011/03/14	100,000,000	2010/11/02
65173	瑞士銀行	恒生指數2011年2月歐式(現金計算)R類可贖回牛證R	0.250	23,100 per 10,000 units	23,600 per 10,000 units	2011/02/25	200,000,000	2010/11/02
65177	瑞士銀行	恒生指數2011年2月歐式(現金計算)R類可贖回牛證P	0.250	24,200 per 10,000 units	23,700 per 10,000 units	2011/02/25	200,000,000	2010/11/02
65195	Credit Suisse AG	恒生指數2011年4月歐式(現金計算)R類可贖回牛證M	0.250	23,000 per 10,000 units	23,488 per 10,000 units	2011/04/28	300,000,000	2010/11/03
65214	Credit Suisse AG	恒生指數2011年3月歐式(現金計算)R類可贖回牛證U	0.250	23,700 per 15,000 units	23,200 per 15,000 units	2011/03/30	390,000,000	2010/11/03
65216	Credit Suisse AG	恒生指數2011年3月歐式(現金計算)R類可贖回牛證V	0.250	23,900 per 10,000 units	23,418 per 10,000 units	2011/03/30	300,000,000	2010/11/03
65215	Credit Suisse AG	騰訊控股有限公司2011年2月歐式(現金計算)R類可贖回牛證H	0.250	196 per 100 units	188 per 100 units	2011/02/21	100,000,000	2010/11/03
65196	德意志銀行	恒生指數2011年3月歐式(現金計算)R類可贖回牛證W	0.250	22,900 per 12,000 units	23,400 per 12,000 units	2011/03/30	300,000,000	2010/11/03
65197	德意志銀行	恒生指數2011年3月歐式(現金計算)R類可贖回牛證X	0.250	23,022 per 11,000 units	23,222 per 11,000 units	2011/03/30	300,000,000	2010/11/03
65212	德意志銀行	恒生指數2011年2月歐式(現金計算)R類可贖回牛證J	0.250	23,800 per 10,000 units	23,300 per 10,000 units	2011/02/25	300,000,000	2010/11/03
65213	德意志銀行	恒生指數2011年2月歐式(現金計算)R類可贖回牛證Y	0.260	24,000 per 10,000 units	23,500 per 10,000 units	2011/02/25	300,000,000	2010/11/03
65223	德意志銀行	恒生指數2011年3月歐式(現金計算)R類可贖回牛證Y	0.250	23,700 per 12,000 units	23,200 per 12,000 units	2011/03/30	300,000,000	2010/11/03
65209	JP Morgan Structured Products / JP Morgan Int'l Derivatives <sup>4</sup>	恒生指數2011年2月歐式(現金計算)R類可贖回牛證R	0.250	23,800 per 12,000 units	23,300 per 12,000 units	2011/02/25	200,000,000	2010/11/03
65210	JP Morgan Structured Products / JP Morgan Int'l Derivatives <sup>4</sup>	恒生指數2011年2月歐式(現金計算)R類可贖回牛證S	0.250	24,000 per 8,000 units	23,500 per 8,000 units	2011/02/25	200,000,000	2010/11/03
65211	JP Morgan Structured Products / JP Morgan Int'l Derivatives <sup>4</sup>	恒生指數2011年2月歐式(現金計算)R類可贖回牛證T	0.250	24,100 per 15,000 units	23,600 per 15,000 units	2011/02/25	200,000,000	2010/11/03
65222	JP Morgan Structured Products / JP Morgan Int'l Derivatives <sup>4</sup>	恒生指數2011年2月歐式(現金計算)R類可贖回牛證U	0.250	23,700 per 15,000 units	23,200 per 15,000 units	2011/02/25	200,000,000	2010/11/03
65198	KBC Financial Products International Ltd.	恒生指數2011年2月歐式(現金計算)R類可贖回牛證W	0.250	22,900 per 8,000 units	23,400 per 8,000 units	2011/02/25	128,000,000	2010/11/03
65199	KBC Financial Products International Ltd.	恒生指數2011年3月歐式(現金計算)R類可贖回牛證P	0.250	22,700 per 10,000 units	23,200 per 10,000 units	2011/03/30	128,000,000	2010/11/03
65225	KBC Financial Products International Ltd.	恒生指數2011年2月歐式(現金計算)R類可贖回牛證S	0.250	23,900 per 10,000 units	23,400 per 10,000 units	2011/02/25	128,000,000	2010/11/03
65226	KBC Financial Products International Ltd.	恒生指數2011年3月歐式(現金計算)R類可贖回牛證Q	0.250	24,100 per 15,000 units	23,600 per 15,000 units	2011/03/30	158,000,000	2010/11/03
65224	The Royal Bank of Scotland N.V.	恒生中國企業指數2011年3月歐式(現金計算)R類可贖回牛證A	0.250	12,000 per 10,000 units	12,500 per 10,000 units	2011/03/30	250,000,000	2010/11/03
65227	The Royal Bank of Scotland N.V.	恒生中國企業指數2011年3月歐式(現金計算)R類可贖回牛證B	0.250	14,700 per 10,000 units	14,200 per 10,000 units	2011/03/30	250,000,000	2010/11/03
65228	The Royal Bank of Scotland N.V.	恒生中國企業指數2011年3月歐式(現金計算)R類可贖回牛證C	0.250	15,100 per 10,000 units	14,600 per 10,000 units	2011/03/30	250,000,000	2010/11/03
65181	SGA Societe Generale Acceptance N.V.	中國農業銀行股份有限公司2011年4月歐式(現金計算)R類可贖回牛證A	0.250	3.180	3.480	2011/04/27	100,000,000	2010/11/03
65182	SGA Societe Generale Acceptance N.V.	中國農業銀行股份有限公司2011年4月歐式(現金計算)R類可贖回牛證B	0.250	3.580	3.880	2011/04/27	100,000,000	2010/11/03
65185	SGA Societe Generale Acceptance N.V.	中國人壽保險股份有限公司2011年4月歐式(現金計算)R類可贖回牛證A	0.700	29.000	30.000	2011/04/27	100,000,000	2010/11/03
65186	SGA Societe Generale Acceptance N.V.	中國人壽保險股份有限公司2011年4月歐式(現金計算)R類可贖回牛證B	0.600	30.000	31.000	2011/04/27	100,000,000	2010/11/03
65187	SGA Societe Generale Acceptance N.V.	中國人壽保險股份有限公司2011年4月歐式(現金計算)R類可贖回牛證C	0.490	31.000	32.000	2011/04/27	100,000,000	2010/11/03
65188	SGA Societe Generale Acceptance N.V.	iShares 安碩富時A50中國指數2011年4月歐式(現金計算)R類可贖回牛證A	0.250	16.400	16.000	2011/04/27	150,000,000	2010/11/03
65201	SGA Societe Generale Acceptance N.V.	恒生指數2011年2月歐式(現金計算)R類可贖回牛證M	0.250	22,700 per 15,000 units	23,200 per 15,000 units	2011/02/25	300,000,000	2010/11/03
65189	SGA Societe Generale Acceptance N.V.	恒生指數2011年2月歐式(現金計算)R類可贖回牛證N	0.250	24,200 per 15,000 units	23,700 per 15,000 units	2011/02/25	300,000,000	2010/11/03
65202	SGA Societe Generale Acceptance N.V.	恒生指數2011年3月歐式(現金計算)R類可贖回牛證A	0.250	23,800 per 10,000 units	23,300 per 10,000 units	2011/03/30	300,000,000	2010/11/03
65203	SGA Societe Generale Acceptance N.V.	恒生指數2011年3月歐式(現金計算)R類可贖回牛證B	0.250	23,900 per 15,000 units	23,400 per 15,000 units	2011/03/30	300,000,000	2010/11/03
65204	SGA Societe Generale Acceptance N.V.	恒生指數2011年3月歐式(現金計算)R類可贖回牛證C	0.250	24,000 per 12,000 units	23,500 per 12,000 units	2011/03/30	300,000,000	2010/11/03
65208	SGA Societe Generale Acceptance N.V.	恒生指數2011年3月歐式(現金計算)R類可贖回牛證D	0.250	24,100 per 10,000 units	23,600 per 10,000 units	2011/03/30	300,000,000	2010/11/03
65190	SGA Societe Generale Acceptance N.V.	恒生指數2011年4月歐式(現金計算)R類可贖回牛證M	0.295	26,600 per 15,000 units	26,100 per 15,000 units	2011/04/28	300,000,000	2010/11/03
65191	SGA Societe Generale Acceptance N.V.	恒生指數2011年4月歐式(現金計算)R類可贖回牛證N	0.380	26,700 per 12,000 units	26,200 per 12,000 units	2011/04/28	300,000,000	2010/11/03
65193	SGA Societe Generale Acceptance N.V.	恒生指數2011年4月歐式(現金計算)R類可贖回牛證O	0.470	26,800 per 10,000 units	26,300 per 10,000 units	2011/04/28	300,000,000	2010/11/03
65217	瑞士銀行	比亞迪股份有限公司2011年3月歐式(現金計算)R類可贖回牛證A	0.250	40.88 per 100 units	45.88 per 100 units	2011/03/14	100,000,000	2010/11/03
65218	瑞士銀行	中國移動有限公司2011年3月歐式(現金計算)R類可贖回牛證A	0.250	65.88 per 100 units	68.88 per 100 units	2011/03/14	100,000,000	2010/11/03
65219	瑞士銀行	中國移動有限公司2011年3月歐式(現金計算)R類可贖回牛證B	0.250	69.88 per 100 units	72.88 per 100 units	2011/03/07	100,000,000	2010/11/03
65200	瑞士銀行	恒生指數2011年2月歐式(現金計算)R類可贖回牛證H	0.250	22,900 per 15,000 units	23,400 per 15,000 units	2011/02/25	200,000,000	2010/11/03
65221	瑞士銀行	恒生指數2011年3月歐式(現金計算)R類可贖回牛證E	0.250	24,000 per 15,000 units	23,500 per 15,000 units	2011/03/30	200,000,000	2010/11/03



## 新上市牛熊證(續)

股份代號	發行機構	牛熊證	發行價 (港元)	行使水平/ 每10單位 認購價(港元)	贖回水平/ 每10單位 認購價(港元)	到期日	上市時之 發行單位	上市日期
65220	瑞士銀行	恒生指數2011年3月歐式(現金計算)R類可贖回熊證F	0.250	23,700 per 15,000 units	23,200 per 15,000 units	2011/03/30	200,000,000	2010/11/03
65243	BNP Paribas Arbitrage Issuance B.V.	恒生指數2011年10月歐式(現金計算)R類可贖回熊證K	0.250	23,900 per 10,000 units	23,700 per 10,000 units	2011/10/28	100,000,000	2010/11/04
65244	BNP Paribas Arbitrage Issuance B.V.	恒生指數2011年11月歐式(現金計算)R類可贖回熊證C	0.250	23,800 per 10,000 units	23,600 per 10,000 units	2011/11/29	100,000,000	2010/11/04
65237	Credit Suisse AG	恒生指數2011年4月歐式(現金計算)R類可贖回牛證N	0.250	22,700 per 10,000 units	23,188 per 10,000 units	2011/04/28	300,000,000	2010/11/04
65234	Credit Suisse AG	恒生指數2011年3月歐式(現金計算)R類可贖回熊證W	0.250	23,800 per 13,000 units	23,300 per 13,000 units	2011/03/30	390,000,000	2010/11/04
65231	Credit Suisse AG	騰訊控股有限公司2011年3月歐式(現金計算)R類可贖回熊證E	0.250	188 per 100 units	180 per 100 units	2011/03/21	100,000,000	2010/11/04
65241	德意志銀行	恒生指數2011年3月歐式(現金計算)R類可贖回熊證H	0.250	24,050 per 15,000 units	23,550 per 15,000 units	2011/03/30	300,000,000	2010/11/04
65240	德意志銀行	恒生指數2011年3月歐式(現金計算)R類可贖回熊證Z	0.260	23,900 per 12,000 units	23,400 per 12,000 units	2011/03/30	300,000,000	2010/11/04
65249	JP Morgan Structured Products / JP Morgan Int'l Derivatives <sup>4</sup>	恒生指數2011年2月歐式(現金計算)R類可贖回牛證V	0.250	22,700 per 15,000 units	23,200 per 15,000 units	2011/02/25	200,000,000	2010/11/04
65230	KBC Financial Products International Ltd.	恒生指數2011年3月歐式(現金計算)R類可贖回熊證R	0.250	23,700 per 10,000 units	23,200 per 10,000 units	2011/03/30	128,000,000	2010/11/04
65248	瑞士銀行	iShares 安碩富時A50中國指數2011年2月歐式(現金計算)R類可贖回熊證H	0.250	14,900	14,500	2011/02/28	100,000,000	2010/11/04
65247	瑞士銀行	香港交易及結算所有限公司2011年3月歐式(現金計算)R類可贖回熊證F	0.250	184.88 per 100 units	178.88 per 100 units	2011/03/07	100,000,000	2010/11/04
65246	瑞士銀行	恒生指數2011年2月歐式(現金計算)R類可贖回牛證C	0.250	22,700 per 12,000 units	23,200 per 12,000 units	2011/02/25	200,000,000	2010/11/04
65250	瑞士銀行	恒生指數2011年2月歐式(現金計算)R類可贖回熊證E	0.250	23,800 per 12,000 units	23,300 per 12,000 units	2011/02/25	200,000,000	2010/11/04
65251	BNP Paribas Arbitrage Issuance B.V.	恒生指數2011年10月歐式(現金計算)R類可贖回牛證L	0.250	21,500 per 10,000 units	21,700 per 10,000 units	2011/10/28	100,000,000	2010/11/05
65253	BNP Paribas Arbitrage Issuance B.V.	恒生指數2011年10月歐式(現金計算)R類可贖回牛證M	0.250	22,300 per 10,000 units	22,500 per 10,000 units	2011/10/28	100,000,000	2010/11/05
65255	BNP Paribas Arbitrage Issuance B.V.	恒生指數2011年4月歐式(現金計算)R類可贖回熊證H	0.250	23,500 per 10,000 units	23,300 per 10,000 units	2011/04/28	100,000,000	2010/11/05
65276	Credit Suisse AG	iShares 安碩富時A50中國指數2011年2月歐式(現金計算)R類可贖回熊證I	0.250	14,200	13,800	2011/02/28	100,000,000	2010/11/05
65277	Credit Suisse AG	iShares 安碩富時A50中國指數2011年3月歐式(現金計算)R類可贖回熊證C	0.250	14,700	14,300	2011/03/21	100,000,000	2010/11/05
65275	Credit Suisse AG	香港交易及結算所有限公司2011年3月歐式(現金計算)R類可贖回熊證E	0.250	181 per 100 units	175 per 100 units	2011/03/21	100,000,000	2010/11/05
65274	Credit Suisse AG	匯豐控股有限公司2011年2月歐式(現金計算)R類可贖回熊證A	0.250	88 per 100 units	83 per 100 units	2011/02/21	100,000,000	2010/11/05
65260	Credit Suisse AG	恒生指數2011年4月歐式(現金計算)R類可贖回牛證O	0.250	22,600 per 13,000 units	23,100 per 13,000 units	2011/04/28	390,000,000	2010/11/05
65269	Credit Suisse AG	恒生指數2011年3月歐式(現金計算)R類可贖回熊證X	0.250	23,600 per 10,000 units	23,118 per 10,000 units	2011/03/30	300,000,000	2010/11/05
65273	Credit Suisse AG	恒生指數2011年3月歐式(現金計算)R類可贖回熊證Y	0.250	24,000 per 15,000 units	23,500 per 15,000 units	2011/03/30	390,000,000	2010/11/05
65261	德意志銀行	恒生指數2011年3月歐式(現金計算)R類可贖回牛證F	0.290	21,022 per 11,000 units	21,222 per 11,000 units	2011/03/30	300,000,000	2010/11/05
65265	德意志銀行	恒生指數2011年3月歐式(現金計算)R類可贖回牛證I	0.260	22,400 per 10,000 units	22,900 per 10,000 units	2011/03/30	300,000,000	2010/11/05
65262	德意志銀行	恒生指數2011年3月歐式(現金計算)R類可贖回牛證K	0.250	21,422 per 11,000 units	21,622 per 11,000 units	2011/03/30	300,000,000	2010/11/05
65266	德意志銀行	恒生指數2011年3月歐式(現金計算)R類可贖回牛證M	0.250	22,600 per 10,000 units	23,100 per 10,000 units	2011/03/30	300,000,000	2010/11/05
65283	德意志銀行	恒生指數2011年2月歐式(現金計算)R類可贖回熊證A	0.250	23,600 per 10,000 units	23,100 per 10,000 units	2011/02/25	300,000,000	2010/11/05
65263	德意志銀行	恒生指數2011年2月歐式(現金計算)R類可贖回熊證F	0.250	23,422 per 11,000 units	23,222 per 11,000 units	2011/02/25	300,000,000	2010/11/05
65264	德意志銀行	恒生指數2011年2月歐式(現金計算)R類可贖回熊證H	0.290	23,822 per 11,000 units	23,622 per 11,000 units	2011/02/25	300,000,000	2010/11/05
65258	高盛結構產品(亞洲)有限公司	恒生指數2011年3月歐式(現金計算)R類可贖回熊證A	0.250	24,100 per 14,000 units	23,600 per 14,000 units	2011/05/30	200,000,000	2010/11/05
65282	KBC Financial Products International Ltd.	恒生指數2011年3月歐式(現金計算)R類可贖回牛證S	0.250	22,500 per 12,000 units	23,000 per 12,000 units	2011/03/30	128,000,000	2010/11/05
65286	KBC Financial Products International Ltd.	恒生指數2011年3月歐式(現金計算)R類可贖回熊證T	0.250	23,800 per 8,000 units	23,300 per 8,000 units	2011/03/30	128,000,000	2010/11/05
65288	KBC Financial Products International Ltd.	恒生指數2011年3月歐式(現金計算)R類可贖回熊證U	0.250	24,000 per 12,000 units	23,500 per 12,000 units	2011/03/30	128,000,000	2010/11/05
65281	The Royal Bank of Scotland N.V.	iShares 安碩富時A50中國指數2011年3月歐式(現金計算)R類可贖回牛證A	0.252	12,280	12,780	2011/03/07	80,000,000	2010/11/05
65285	The Royal Bank of Scotland N.V.	iShares 安碩富時A50中國指數2011年3月歐式(現金計算)R類可贖回熊證B	0.253	15,480	14,980	2011/03/07	80,000,000	2010/11/05
65268	SGA Societe Generale Acceptance N.V.	恒生指數2011年2月歐式(現金計算)R類可贖回牛證L	0.250	22,500 per 12,000 units	23,000 per 12,000 units	2011/02/25	300,000,000	2010/11/05
65267	SGA Societe Generale Acceptance N.V.	恒生指數2011年3月歐式(現金計算)R類可贖回牛證E	0.250	22,400 per 15,000 units	22,900 per 15,000 units	2011/03/30	300,000,000	2010/11/05
65271	SGA Societe Generale Acceptance N.V.	恒生指數2011年3月歐式(現金計算)R類可贖回熊證F	0.250	23,600 per 15,000 units	23,100 per 15,000 units	2011/03/30	300,000,000	2010/11/05
65272	SGA Societe Generale Acceptance N.V.	恒生指數2011年3月歐式(現金計算)R類可贖回熊證G	0.250	23,700 per 12,000 units	23,200 per 12,000 units	2011/03/30	300,000,000	2010/11/05
65280	瑞士銀行	中國人壽保險股份有限公司2011年3月歐式(現金計算)R類可贖回熊證E	0.295	36,880	35,880	2011/03/07	100,000,000	2010/11/05
65256	瑞士銀行	恒生指數2011年3月歐式(現金計算)R類可贖回牛證K	0.250	22,600 per 15,000 units	23,100 per 15,000 units	2011/03/30	200,000,000	2010/11/05

## 新上市牛熊證(續)

股份代號	發行機構	牛熊證	發行價 (港元)	行使水平/ 每10單位 認購價(港元)	贖回水平/ 每10單位 認購價(港元)	到期日	上市時之 發行單位	上市日期
65278	瑞士銀行	恒生指數2011年2月歐式(現金計算)R類可贖回牛證Y	0.250	23,600 per 10,000 units	23,100 per 10,000 units	2011/02/25	200,000,000	2010/11/05
65279	瑞士銀行	恒生指數2011年3月歐式(現金計算)R類可贖回牛證O	0.250	24,700 per 12,000 units	24,200 per 12,000 units	2011/03/30	200,000,000	2010/11/05
65341	Credit Suisse AG	iShares 安碩富時A50中國指數2011年3月歐式(現金計算)R類可贖回牛證D	0.250	13,700	14,100	2011/03/21	100,000,000	2010/11/08
65340	Credit Suisse AG	香港交易及結算所有限公司2011年2月歐式(現金計算)R類可贖回牛證K	0.250	164 per 100 units	170 per 100 units	2011/02/21	100,000,000	2010/11/08
65301	Credit Suisse AG	恒生指數2011年4月歐式(現金計算)R類可贖回牛證P	0.250	22,900 per 13,000 units	23,400 per 13,000 units	2011/04/28	390,000,000	2010/11/08
65303	Credit Suisse AG	恒生指數2011年5月歐式(現金計算)R類可贖回牛證A	0.250	22,500 per 15,000 units	23,000 per 15,000 units	2011/05/30	390,000,000	2010/11/08
65300	Credit Suisse AG	恒生指數2011年3月歐式(現金計算)R類可贖回牛證J	0.250	24,100 per 13,000 units	23,600 per 13,000 units	2011/03/30	390,000,000	2010/11/08
65289	Credit Suisse AG	恒生指數2011年3月歐式(現金計算)R類可贖回牛證Z	0.250	23,700 per 13,000 units	23,200 per 13,000 units	2011/03/30	390,000,000	2010/11/08
65344	Credit Suisse AG	騰訊控股有限公司2011年3月歐式(現金計算)R類可贖回牛證F	0.250	172 per 100 units	180 per 100 units	2011/03/21	100,000,000	2010/11/08
65304	德意志銀行	恒生指數2011年3月歐式(現金計算)R類可贖回牛證J	0.320	21,722 per 11,000 units	21,922 per 11,000 units	2011/03/30	300,000,000	2010/11/08
65306	德意志銀行	恒生指數2011年4月歐式(現金計算)R類可贖回牛證M	0.310	22,422 per 11,000 units	22,622 per 11,000 units	2011/04/28	300,000,000	2010/11/08
65308	德意志銀行	恒生指數2011年4月歐式(現金計算)R類可贖回牛證N	0.280	22,722 per 11,000 units	22,922 per 11,000 units	2011/04/28	300,000,000	2010/11/08
65309	德意志銀行	恒生指數2011年4月歐式(現金計算)R類可贖回牛證O	0.250	24,122 per 11,000 units	23,922 per 11,000 units	2011/04/28	300,000,000	2010/11/08
65313	德意志銀行	恒生指數2011年4月歐式(現金計算)R類可贖回牛證P	0.320	24,822 per 11,000 units	24,622 per 11,000 units	2011/04/28	300,000,000	2010/11/08
65347	高盛結構產品(亞洲)有限公司	恒生指數2011年5月歐式(現金計算)R類可贖回牛證B	0.250	22,400 per 9,000 units	22,900 per 9,000 units	2011/05/30	200,000,000	2010/11/08
65352	高盛結構產品(亞洲)有限公司	恒生指數2011年5月歐式(現金計算)R類可贖回牛證C	0.250	22,700 per 10,000 units	23,200 per 10,000 units	2011/05/30	200,000,000	2010/11/08
65353	高盛結構產品(亞洲)有限公司	恒生指數2011年5月歐式(現金計算)R類可贖回牛證D	0.250	23,000 per 10,000 units	23,500 per 10,000 units	2011/05/30	200,000,000	2010/11/08
65314	JP Morgan Structured Products / JP Morgan Int'l Derivatives <sup>4</sup>	恒生指數2011年2月歐式(現金計算)R類可贖回牛證W	0.250	22,800 per 12,000 units	23,300 per 12,000 units	2011/02/25	200,000,000	2010/11/08
65323	JP Morgan Structured Products / JP Morgan Int'l Derivatives <sup>4</sup>	恒生指數2011年2月歐式(現金計算)R類可贖回牛證X	0.250	23,000 per 10,000 units	23,500 per 10,000 units	2011/02/25	200,000,000	2010/11/08
65345	The Royal Bank of Scotland N.V.	恒生中國企業指數2011年3月歐式(現金計算)R類可贖回牛證D	0.250	12,300 per 10,000 units	12,800 per 10,000 units	2011/03/30	250,000,000	2010/11/08
65346	The Royal Bank of Scotland N.V.	恒生中國企業指數2011年3月歐式(現金計算)R類可贖回牛證E	0.250	12,500 per 10,000 units	13,000 per 10,000 units	2011/03/30	250,000,000	2010/11/08
65351	The Royal Bank of Scotland N.V.	恒生中國企業指數2011年3月歐式(現金計算)R類可贖回牛證F	0.250	14,900 per 10,000 units	14,400 per 10,000 units	2011/03/30	250,000,000	2010/11/08
65292	SGA Societe Generale Acceptance N.V.	恒生指數2011年2月歐式(現金計算)R類可贖回牛證O	0.250	22,800 per 12,000 units	23,300 per 12,000 units	2011/02/25	300,000,000	2010/11/08
65291	SGA Societe Generale Acceptance N.V.	恒生指數2011年2月歐式(現金計算)R類可贖回牛證P	0.250	22,600 per 10,000 units	23,100 per 10,000 units	2011/02/25	300,000,000	2010/11/08
65293	SGA Societe Generale Acceptance N.V.	恒生指數2011年3月歐式(現金計算)R類可贖回牛證H	0.250	22,900 per 10,000 units	23,400 per 10,000 units	2011/03/30	300,000,000	2010/11/08
65299	SGA Societe Generale Acceptance N.V.	恒生指數2011年3月歐式(現金計算)R類可贖回牛證I	0.250	23,000 per 15,000 units	23,500 per 15,000 units	2011/03/30	300,000,000	2010/11/08
65330	瑞士銀行	中國人壽保險股份有限公司2011年3月歐式(現金計算)R類可贖回牛證F	0.250	32,880	33,880	2011/03/14	100,000,000	2010/11/08
65332	瑞士銀行	香港交易及結算所有限公司2011年3月歐式(現金計算)R類可贖回牛證G	0.250	162.88 per 100 units	168.88 per 100 units	2011/03/07	100,000,000	2010/11/08
65324	瑞士銀行	恒生指數2011年3月歐式(現金計算)R類可贖回牛證P	0.250	23,000 per 12,000 units	23,500 per 12,000 units	2011/03/30	200,000,000	2010/11/08
65290	瑞士銀行	恒生指數2011年2月歐式(現金計算)R類可贖回牛證S	0.250	23,900 per 10,000 units	23,400 per 10,000 units	2011/02/25	200,000,000	2010/11/08
65354	BNP Paribas Arbitrage Issuance B.V.	恒生指數2011年11月歐式(現金計算)R類可贖回牛證D	0.250	22,200 per 10,000 units	22,400 per 10,000 units	2011/11/29	100,000,000	2010/11/09
65358	BNP Paribas Arbitrage Issuance B.V.	恒生指數2011年11月歐式(現金計算)R類可贖回牛證E	0.250	22,400 per 10,000 units	22,600 per 10,000 units	2011/11/29	100,000,000	2010/11/09
65359	Credit Suisse AG	恒生指數2011年4月歐式(現金計算)R類可贖回牛證Q	0.250	22,400 per 10,000 units	22,888 per 10,000 units	2011/04/28	300,000,000	2010/11/09
65360	Credit Suisse AG	恒生指數2011年4月歐式(現金計算)R類可贖回牛證R	0.250	23,100 per 15,000 units	23,600 per 15,000 units	2011/04/28	390,000,000	2010/11/09
65361	Credit Suisse AG	恒生指數2011年5月歐式(現金計算)R類可贖回牛證B	0.250	22,800 per 15,000 units	23,300 per 15,000 units	2011/05/30	390,000,000	2010/11/09
65374	Credit Suisse AG	恒生指數2011年3月歐式(現金計算)R類可贖回牛證O	0.250	24,200 per 10,000 units	23,718 per 10,000 units	2011/03/30	300,000,000	2010/11/09
65365	德意志銀行	恒生指數2011年3月歐式(現金計算)R類可贖回牛證U	0.250	23,100 per 12,000 units	23,600 per 12,000 units	2011/03/30	300,000,000	2010/11/09
65367	德意志銀行	恒生指數2011年4月歐式(現金計算)R類可贖回牛證Q	0.300	22,500 per 12,000 units	23,000 per 12,000 units	2011/04/28	300,000,000	2010/11/09
65368	德意志銀行	恒生指數2011年4月歐式(現金計算)R類可贖回牛證R	0.290	22,800 per 10,000 units	23,300 per 10,000 units	2011/04/28	300,000,000	2010/11/09
65371	德意志銀行	恒生指數2011年2月歐式(現金計算)R類可贖回牛證V	0.250	24,500 per 12,000 units	24,000 per 12,000 units	2011/02/25	300,000,000	2010/11/09
65399	德意志銀行	恒生指數2011年4月歐式(現金計算)R類可贖回牛證S	0.250	24,200 per 10,000 units	23,700 per 10,000 units	2011/04/28	300,000,000	2010/11/09
65397	KBC Financial Products International Ltd.	恒生指數2011年3月歐式(現金計算)R類可贖回牛證V	0.250	23,100 per 12,000 units	23,600 per 12,000 units	2011/03/30	128,000,000	2010/11/09
65390	瑞士銀行	中國建設銀行股份有限公司2011年3月歐式(現金計算)R類可贖回牛證A	0.250	7,080	7,380	2011/03/14	100,000,000	2010/11/09

## 新上市牛熊證(續)

股份代號	發行機構	牛熊證	發行價 (港元)	行使水平/ 每10單位 認購價(港元)	贖回水平/ 每10單位 認購價(港元)	到期日	上市時之 發行單位	上市日期
65395	瑞士銀行	中國建設銀行股份有限公司2011年3月歐式(現金計算)R類可贖回熊證B	0.250	8.680	8.380	2011/03/21	100,000,000	2010/11/09
65377	瑞士銀行	恒生指數2011年2月歐式(現金計算)R類可贖回牛證R	0.250	23,100 per 10,000 units	23,600 per 10,000 units	2011/02/25	200,000,000	2010/11/09
65389	瑞士銀行	恒生指數2011年3月歐式(現金計算)R類可贖回牛證D	0.250	22,800 per 10,000 units	23,300 per 10,000 units	2011/03/30	200,000,000	2010/11/09
65391	瑞士銀行	恒生指數2011年2月歐式(現金計算)R類可贖回熊證P	0.250	24,200 per 10,000 units	23,700 per 10,000 units	2011/02/25	200,000,000	2010/11/09
65157 <sup>a</sup>	BNP Paribas Arbitrage Issuance B.V.	恒生指數2011年10月歐式(現金計算)R類可贖回牛證I	0.134	23,100 per 10,000 units	23,300 per 10,000 units	2011/10/28	100,000,000	2010/11/09
64396 <sup>a</sup>	瑞士銀行	中國移動有限公司2011年2月歐式(現金計算)R類可贖回牛證A	0.091	72.88 per 100 units	76.88 per 100 units	2011/02/07	150,000,000	2010/11/09
64574 <sup>a</sup>	瑞士銀行	恒生指數2011年3月歐式(現金計算)R類可贖回熊證R	0.068	25,500 per 15,000 units	25,000 per 15,000 units	2011/03/30	200,000,000	2010/11/09
65480	BNP Paribas Arbitrage Issuance B.V.	恒生指數2011年9月歐式(現金計算)R類可贖回牛證J	0.250	23,300 per 10,000 units	23,500 per 10,000 units	2011/09/29	100,000,000	2010/11/10
65481	BNP Paribas Arbitrage Issuance B.V.	恒生指數2011年9月歐式(現金計算)R類可贖回牛證K	0.250	23,500 per 10,000 units	23,700 per 10,000 units	2011/09/29	100,000,000	2010/11/10
65482	BNP Paribas Arbitrage Issuance B.V.	恒生指數2011年10月歐式(現金計算)R類可贖回牛證N	0.250	23,200 per 10,000 units	23,400 per 10,000 units	2011/10/28	100,000,000	2010/11/10
65483	BNP Paribas Arbitrage Issuance B.V.	恒生指數2011年11月歐式(現金計算)R類可贖回牛證F	0.250	22,800 per 10,000 units	23,000 per 10,000 units	2011/11/29	100,000,000	2010/11/10
65484	BNP Paribas Arbitrage Issuance B.V.	恒生指數2011年4月歐式(現金計算)R類可贖回熊證I	0.250	25,400 per 10,000 units	25,200 per 10,000 units	2011/04/28	100,000,000	2010/11/10
65485	BNP Paribas Arbitrage Issuance B.V.	恒生指數2011年4月歐式(現金計算)R類可贖回熊證J	0.250	25,600 per 10,000 units	25,400 per 10,000 units	2011/04/28	100,000,000	2010/11/10
65486	BNP Paribas Arbitrage Issuance B.V.	恒生指數2011年4月歐式(現金計算)R類可贖回熊證K	0.250	25,900 per 10,000 units	25,700 per 10,000 units	2011/04/28	100,000,000	2010/11/10
65453	Credit Suisse AG	恒生指數2011年4月歐式(現金計算)R類可贖回牛證S	0.250	23,600 per 10,000 units	24,088 per 10,000 units	2011/04/28	300,000,000	2010/11/10
65459	Credit Suisse AG	恒生指數2011年5月歐式(現金計算)R類可贖回牛證C	0.250	23,200 per 13,000 units	23,700 per 13,000 units	2011/05/30	390,000,000	2010/11/10
65407	Credit Suisse AG	恒生指數2011年2月歐式(現金計算)R類可贖回熊證J	0.250	24,300 per 15,000 units	23,800 per 15,000 units	2011/02/25	390,000,000	2010/11/10
65464	Credit Suisse AG	新鴻基地產發展有限公司2011年3月歐式(現金計算)R類可贖回熊證A	0.300	170 per 100 units	163 per 100 units	2011/03/21	100,000,000	2010/11/10
65431	德意志銀行	恒生指數2011年2月歐式(現金計算)R類可贖回牛證R	0.250	23,600 per 10,000 units	24,100 per 10,000 units	2011/02/25	300,000,000	2010/11/10
65432	德意志銀行	恒生指數2011年3月歐式(現金計算)R類可贖回牛證S	0.250	23,300 per 12,000 units	23,800 per 12,000 units	2011/03/30	300,000,000	2010/11/10
65433	德意志銀行	恒生指數2011年4月歐式(現金計算)R類可贖回牛證T	0.340	23,000 per 10,000 units	23,500 per 10,000 units	2011/04/28	300,000,000	2010/11/10
65434	德意志銀行	恒生指數2011年4月歐式(現金計算)R類可贖回牛證U	0.270	23,722 per 11,000 units	23,922 per 11,000 units	2011/04/28	300,000,000	2010/11/10
65490	德意志銀行	恒生指數2011年4月歐式(現金計算)R類可贖回牛證V	0.250	23,422 per 11,000 units	23,622 per 11,000 units	2011/04/28	300,000,000	2010/11/10
65421	德意志銀行	恒生指數2011年3月歐式(現金計算)R類可贖回熊證T	0.250	24,300 per 12,000 units	23,800 per 12,000 units	2011/03/30	300,000,000	2010/11/10
65491	德意志銀行	恒生指數2011年4月歐式(現金計算)R類可贖回熊證W	0.320	25,822 per 11,000 units	25,622 per 11,000 units	2011/04/28	300,000,000	2010/11/10
65492	德意志銀行	恒生指數2011年5月歐式(現金計算)R類可贖回熊證K	0.280	25,122 per 11,000 units	24,922 per 11,000 units	2011/05/30	300,000,000	2010/11/10
65468	KBC Financial Products International Ltd.	恒生指數2011年2月歐式(現金計算)R類可贖回牛證C	0.250	23,300 per 10,000 units	23,800 per 10,000 units	2011/02/25	128,000,000	2010/11/10
65469	KBC Financial Products International Ltd.	恒生指數2011年3月歐式(現金計算)R類可贖回牛證W	0.250	23,500 per 10,000 units	24,000 per 10,000 units	2011/03/30	128,000,000	2010/11/10
65471	KBC Financial Products International Ltd.	恒生指數2011年4月歐式(現金計算)R類可贖回牛證H	0.250	22,800 per 15,000 units	23,300 per 15,000 units	2011/04/28	158,000,000	2010/11/10
65474	The Royal Bank of Scotland N.V.	恒生指數2011年3月歐式(現金計算)R類可贖回熊證A	0.250	25,300 per 15,000 units	24,800 per 15,000 units	2011/03/30	250,000,000	2010/11/10
65478	The Royal Bank of Scotland N.V.	恒生指數2011年3月歐式(現金計算)R類可贖回熊證B	0.250	25,700 per 13,000 units	25,200 per 13,000 units	2011/03/30	250,000,000	2010/11/10
65402	SGA Societe Generale Acceptance N.V.	iShares 安碩富時A50中國指數2011年4月歐式(現金計算)R類可贖回牛證B	0.250	12.600	13.000	2011/04/27	150,000,000	2010/11/10
65403	SGA Societe Generale Acceptance N.V.	iShares 安碩富時A50中國指數2011年4月歐式(現金計算)R類可贖回牛證C	0.250	13.100	13.500	2011/04/27	150,000,000	2010/11/10
65401	SGA Societe Generale Acceptance N.V.	恒生指數2011年3月歐式(現金計算)R類可贖回牛證J	0.250	23,100 per 12,000 units	23,600 per 12,000 units	2011/03/30	300,000,000	2010/11/10
65422	SGA Societe Generale Acceptance N.V.	恒生指數2011年3月歐式(現金計算)R類可贖回牛證K	0.250	23,200 per 10,000 units	23,700 per 10,000 units	2011/03/30	300,000,000	2010/11/10
65423	SGA Societe Generale Acceptance N.V.	恒生指數2011年3月歐式(現金計算)R類可贖回牛證L	0.250	23,300 per 15,000 units	23,800 per 15,000 units	2011/03/30	300,000,000	2010/11/10
65424	SGA Societe Generale Acceptance N.V.	恒生指數2011年3月歐式(現金計算)R類可贖回牛證M	0.250	23,400 per 12,000 units	23,900 per 12,000 units	2011/03/30	300,000,000	2010/11/10
65426	SGA Societe Generale Acceptance N.V.	恒生指數2011年3月歐式(現金計算)R類可贖回牛證N	0.250	23,500 per 10,000 units	24,000 per 10,000 units	2011/03/30	300,000,000	2010/11/10
65427	SGA Societe Generale Acceptance N.V.	恒生指數2011年3月歐式(現金計算)R類可贖回牛證O	0.250	23,600 per 15,000 units	24,100 per 15,000 units	2011/03/30	300,000,000	2010/11/10
65429	SGA Societe Generale Acceptance N.V.	恒生指數2011年4月歐式(現金計算)R類可贖回熊證P	0.275	26,900 per 15,000 units	26,400 per 15,000 units	2011/04/28	300,000,000	2010/11/10
65430	SGA Societe Generale Acceptance N.V.	恒生指數2011年4月歐式(現金計算)R類可贖回熊證Q	0.355	27,000 per 12,000 units	26,500 per 12,000 units	2011/04/28	300,000,000	2010/11/10
65466	瑞士銀行	長江實業(集團)有限公司2011年3月歐式(現金計算)R類可贖回熊證B	0.250	141.88 per 100 units	133.88 per 100 units	2011/03/14	100,000,000	2010/11/10
65435	瑞士銀行	恒生指數2011年2月歐式(現金計算)R類可贖回牛證J	0.250	23,400 per 10,000 units	23,900 per 10,000 units	2011/02/25	200,000,000	2010/11/10

## 新上市牛熊證(續)

股份代號	發行機構	牛熊證	發行價 (港元)	行使水平/ 每10單位 認購價(港元)	贖回水平/ 每10單位 認購價(港元)	到期日	上市時之 發行單位	上市日期
65437	瑞士銀行	恒生指數2011年3月期式(現金計算)R類可贖回牛證E	0.250	23,200 per 15,000 units	23,700 per 15,000 units	2011/03/30	200,000,000	2010/11/10
65436	瑞士銀行	恒生指數2011年3月期式(現金計算)R類可贖回牛證F	0.250	23,600 per 12,000 units	24,100 per 12,000 units	2011/03/30	200,000,000	2010/11/10
65408	瑞士銀行	恒生指數2011年2月期式(現金計算)R類可贖回牛證N	0.250	24,300 per 15,000 units	23,800 per 15,000 units	2011/02/25	200,000,000	2010/11/10
65452	瑞士銀行	恒生指數2011年3月期式(現金計算)R類可贖回牛證C	0.250	26,800 per 12,000 units	26,300 per 12,000 units	2011/03/30	200,000,000	2010/11/10
65416	瑞士銀行	恒生指數2011年3月期式(現金計算)R類可贖回牛證M	0.250	24,500 per 10,000 units	24,000 per 10,000 units	2011/03/30	200,000,000	2010/11/10
65438	瑞士銀行	恒生指數2011年4月期式(現金計算)R類可贖回牛證T	0.250	27,100 per 12,000 units	26,600 per 12,000 units	2011/04/28	200,000,000	2010/11/10
65450	瑞士銀行	恒生指數2011年4月期式(現金計算)R類可贖回牛證U	0.275	27,400 per 12,000 units	26,900 per 12,000 units	2011/04/28	200,000,000	2010/11/10
65451	瑞士銀行	恒生指數2011年4月期式(現金計算)R類可贖回牛證V	0.300	27,700 per 12,000 units	27,200 per 12,000 units	2011/04/28	200,000,000	2010/11/10
65467	瑞士銀行	新鴻基地產發展有限公司2011年3月期式(現金計算)R類可贖回牛證A	0.250	161.88 per 100 units	153.88 per 100 units	2011/03/07	100,000,000	2010/11/10
64919*	Credit Suisse AG	恒生指數2011年3月期式(現金計算)R類可贖回牛證M	0.094	26,100 per 15,000 units	25,600 per 15,000 units	2011/03/30	390,000,000	2010/11/10
65114*	德意志銀行	恒生指數2011年8月期式(現金計算)R類可贖回牛證A	0.150	27,450 per 20,000 units	26,950 per 20,000 units	2011/08/30	400,000,000	2010/11/10
64674*	KBC Financial Products International Ltd.	恒生指數2011年3月期式(現金計算)R類可贖回牛證I	0.081	26,000 per 15,000 units	25,500 per 15,000 units	2011/03/30	130,000,000	2010/11/10
64242*	瑞士銀行	匯豐控股有限公司2011年1月期式(現金計算)R類可贖回牛證A	0.146	73.88 per 100 units	78.88 per 100 units	2011/01/24	100,000,000	2010/11/10
65200*	瑞士銀行	恒生指數2011年2月期式(現金計算)R類可贖回牛證H	0.136	22,900 per 15,000 units	23,400 per 15,000 units	2011/02/25	300,000,000	2010/11/10
65545	BNP Paribas Arbitrage Issuance B.V.	恒生指數2011年11月期式(現金計算)R類可贖回牛證G	0.250	23,400 per 10,000 units	23,600 per 10,000 units	2011/11/29	200,000,000	2010/11/11
65546	BNP Paribas Arbitrage Issuance B.V.	恒生指數2011年11月期式(現金計算)R類可贖回牛證H	0.250	23,600 per 10,000 units	23,800 per 10,000 units	2011/11/29	200,000,000	2010/11/11
65550	BNP Paribas Arbitrage Issuance B.V.	恒生指數2011年11月期式(現金計算)R類可贖回牛證I	0.250	23,700 per 10,000 units	23,900 per 10,000 units	2011/11/29	200,000,000	2010/11/11
65551	BNP Paribas Arbitrage Issuance B.V.	恒生指數2011年11月期式(現金計算)R類可贖回牛證J	0.250	23,800 per 10,000 units	24,000 per 10,000 units	2011/11/29	200,000,000	2010/11/11
65553	BNP Paribas Arbitrage Issuance B.V.	恒生指數2011年12月期式(現金計算)R類可贖回牛證A	0.250	23,000 per 10,000 units	23,200 per 10,000 units	2011/12/29	200,000,000	2010/11/11
65555	BNP Paribas Arbitrage Issuance B.V.	恒生指數2011年4月期式(現金計算)R類可贖回牛證L	0.250	25,100 per 10,000 units	24,900 per 10,000 units	2011/04/28	200,000,000	2010/11/11
65556	BNP Paribas Arbitrage Issuance B.V.	恒生指數2011年4月期式(現金計算)R類可贖回牛證M	0.250	25,300 per 10,000 units	25,100 per 10,000 units	2011/04/28	200,000,000	2010/11/11
65557	BNP Paribas Arbitrage Issuance B.V.	恒生指數2011年4月期式(現金計算)R類可贖回牛證N	0.250	25,500 per 10,000 units	25,300 per 10,000 units	2011/04/28	200,000,000	2010/11/11
65523	Credit Suisse AG	中國移動有限公司2011年3月期式(現金計算)R類可贖回牛證A	0.250	77 per 100 units	80 per 100 units	2011/03/21	100,000,000	2010/11/11
65513	Credit Suisse AG	長江實業(集團)有限公司2011年3月期式(現金計算)R類可贖回牛證B	0.250	150 per 100 units	143 per 100 units	2011/03/21	100,000,000	2010/11/11
65524	Credit Suisse AG	iShares 安碩富時A50中國指數2011年4月期式(現金計算)R類可贖回牛證A	0.285	17.200	16.800	2011/04/26	100,000,000	2010/11/11
65522	Credit Suisse AG	香港交易及結算有限公司2011年3月期式(現金計算)R類可贖回牛證F	0.250	174 per 100 units	180 per 100 units	2011/03/21	100,000,000	2010/11/11
65517	Credit Suisse AG	恒生指數2011年4月期式(現金計算)R類可贖回牛證T	0.250	23,300 per 10,000 units	23,788 per 10,000 units	2011/04/28	300,000,000	2010/11/11
65520	Credit Suisse AG	恒生指數2011年4月期式(現金計算)R類可贖回牛證U	0.250	24,000 per 15,000 units	24,500 per 15,000 units	2011/04/28	390,000,000	2010/11/11
65558	Credit Suisse AG	恒生指數2011年4月期式(現金計算)R類可贖回牛證W	0.250	23,800 per 13,000 units	24,300 per 13,000 units	2011/04/28	390,000,000	2010/11/11
65521	Credit Suisse AG	恒生指數2011年5月期式(現金計算)R類可贖回牛證D	0.250	23,500 per 13,000 units	24,000 per 13,000 units	2011/05/30	390,000,000	2010/11/11
65559	Credit Suisse AG	恒生指數2011年2月期式(現金計算)R類可贖回牛證L	0.250	24,900 per 15,000 units	24,400 per 15,000 units	2011/02/25	390,000,000	2010/11/11
65496	Credit Suisse AG	恒生指數2011年2月期式(現金計算)R類可贖回牛證Y	0.250	24,700 per 13,000 units	24,200 per 13,000 units	2011/02/25	390,000,000	2010/11/11
65526	Credit Suisse AG	恒生指數2011年3月期式(現金計算)R類可贖回牛證Q	0.250	26,800 per 13,000 units	26,300 per 13,000 units	2011/03/30	390,000,000	2010/11/11
65527	Credit Suisse AG	恒生指數2011年3月期式(現金計算)R類可贖回牛證R	0.250	27,900 per 15,000 units	27,400 per 15,000 units	2011/03/30	390,000,000	2010/11/11
65538	Credit Suisse AG	恒生指數2011年4月期式(現金計算)R類可贖回牛證V	0.250	26,600 per 10,000 units	26,118 per 10,000 units	2011/04/28	300,000,000	2010/11/11
65530	Credit Suisse AG	恒生指數2011年5月期式(現金計算)R類可贖回牛證E	0.260	26,900 per 10,000 units	26,418 per 10,000 units	2011/05/30	300,000,000	2010/11/11
65531	Credit Suisse AG	恒生指數2011年5月期式(現金計算)R類可贖回牛證F	0.250	27,300 per 15,000 units	26,800 per 15,000 units	2011/05/30	390,000,000	2010/11/11
65532	Credit Suisse AG	恒生指數2011年5月期式(現金計算)R類可贖回牛證G	0.300	28,800 per 15,000 units	28,300 per 15,000 units	2011/05/30	390,000,000	2010/11/11
65535	Credit Suisse AG	恒生指數2011年6月期式(現金計算)R類可贖回牛證A	0.250	26,700 per 15,000 units	26,200 per 15,000 units	2011/06/29	390,000,000	2010/11/11
65536	Credit Suisse AG	恒生指數2011年6月期式(現金計算)R類可贖回牛證B	0.250	27,100 per 13,000 units	26,600 per 13,000 units	2011/06/29	390,000,000	2010/11/11
65537	Credit Suisse AG	恒生指數2011年6月期式(現金計算)R類可贖回牛證C	0.260	28,200 per 15,000 units	27,700 per 15,000 units	2011/06/29	390,000,000	2010/11/11
65529	Credit Suisse AG	恒生指數2011年6月期式(現金計算)R類可贖回牛證D	0.360	29,700 per 15,000 units	29,200 per 15,000 units	2011/06/29	390,000,000	2010/11/11
65617	德意志銀行	恒生指數2011年2月期式(現金計算)R類可贖回牛證E	0.250	24,000 per 10,000 units	24,500 per 10,000 units	2011/02/25	300,000,000	2010/11/11

## 新上市牛熊證(續)

股份代號	發行機構	牛熊證	發行價 (港元)	行使水平/ 每10單位 認購價(港元)	贖回水平/ 每10單位 認購價(港元)	到期日	上市時之 發行單位	上市日期
65614	德意志銀行	恒生指數2011年2月期式(現金計算)R類可贖回牛證N	0.280	23,500 per 12,000 units	24,000 per 12,000 units	2011/02/25	300,000,000	2010/11/11
65511	德意志銀行	恒生指數2011年3月期式(現金計算)R類可贖回牛證Y	0.250	23,900 per 12,000 units	24,400 per 12,000 units	2011/03/30	300,000,000	2010/11/11
65512	德意志銀行	恒生指數2011年4月期式(現金計算)R類可贖回牛證Y	0.290	24,022 per 11,000 units	24,222 per 11,000 units	2011/04/28	300,000,000	2010/11/11
65498	德意志銀行	恒生指數2011年3月期式(現金計算)R類可贖回牛證R	0.250	24,900 per 12,000 units	24,400 per 12,000 units	2011/03/30	300,000,000	2010/11/11
65499	德意志銀行	恒生指數2011年4月期式(現金計算)R類可贖回牛證X	0.260	24,422 per 11,000 units	24,222 per 11,000 units	2011/04/28	300,000,000	2010/11/11
65618	德意志銀行	恒生指數2011年5月期式(現金計算)R類可贖回牛證L	0.350	26,000 per 10,000 units	25,500 per 10,000 units	2011/05/30	300,000,000	2010/11/11
65619	德意志銀行	恒生指數2011年5月期式(現金計算)R類可贖回牛證M	0.370	26,500 per 12,000 units	26,000 per 12,000 units	2011/05/30	300,000,000	2010/11/11
65620	德意志銀行	恒生指數2011年6月期式(現金計算)R類可贖回牛證E	0.380	26,422 per 11,000 units	26,222 per 11,000 units	2011/06/29	300,000,000	2010/11/11
65621	德意志銀行	恒生指數2011年6月期式(現金計算)R類可贖回牛證F	0.410	26,600 per 10,000 units	26,100 per 10,000 units	2011/06/29	300,000,000	2010/11/11
65622	德意志銀行	恒生指數2011年6月期式(現金計算)R類可贖回牛證G	0.450	27,000 per 10,000 units	26,500 per 10,000 units	2011/06/29	300,000,000	2010/11/11
65623	德意志銀行	恒生指數2011年7月期式(現金計算)R類可贖回牛證E	0.410	26,822 per 11,000 units	26,622 per 11,000 units	2011/07/28	300,000,000	2010/11/11
65624	德意志銀行	恒生指數2011年7月期式(現金計算)R類可贖回牛證F	0.430	27,300 per 12,000 units	26,800 per 12,000 units	2011/07/28	300,000,000	2010/11/11
65625	德意志銀行	恒生指數2011年8月期式(現金計算)R類可贖回牛證B	0.460	27,500 per 12,000 units	27,000 per 12,000 units	2011/08/30	300,000,000	2010/11/11
65626	德意志銀行	恒生指數2011年8月期式(現金計算)R類可贖回牛證C	0.450	28,050 per 15,000 units	27,550 per 15,000 units	2011/08/30	300,000,000	2010/11/11
65628	德意志銀行	恒生指數2011年9月期式(現金計算)R類可贖回牛證C	0.410	28,450 per 20,000 units	27,950 per 20,000 units	2011/09/29	300,000,000	2010/11/11
65630	德意志銀行	恒生指數2011年9月期式(現金計算)R類可贖回牛證D	0.550	28,500 per 12,000 units	28,000 per 12,000 units	2011/09/29	300,000,000	2010/11/11
65631	德意志銀行	恒生指數2011年10月期式(現金計算)R類可贖回牛證A	0.500	28,650 per 15,000 units	28,150 per 15,000 units	2011/10/28	300,000,000	2010/11/11
65632	德意志銀行	恒生指數2011年10月期式(現金計算)R類可贖回牛證B	0.320	29,250 per 40,000 units	28,750 per 40,000 units	2011/10/28	300,000,000	2010/11/11
65502	香港上海匯豐銀行有限公司	恒生指數2011年6月期式(現金計算)R類可贖回牛證F	0.250	22,800 per 12,000 units	23,300 per 12,000 units	2011/06/29	100,000,000	2010/11/11
65509	香港上海匯豐銀行有限公司	恒生指數2011年6月期式(現金計算)R類可贖回牛證G	0.250	23,388 per 15,000 units	23,888 per 15,000 units	2011/06/29	100,000,000	2010/11/11
65510	香港上海匯豐銀行有限公司	恒生指數2011年6月期式(現金計算)R類可贖回牛證H	0.250	23,700 per 10,000 units	24,200 per 10,000 units	2011/06/29	100,000,000	2010/11/11
65514	香港上海匯豐銀行有限公司	恒生指數2011年6月期式(現金計算)R類可贖回牛證I	0.280	27,100 per 10,000 units	26,518 per 10,000 units	2011/06/29	100,000,000	2010/11/11
65515	香港上海匯豐銀行有限公司	恒生指數2011年6月期式(現金計算)R類可贖回牛證J	0.250	27,400 per 12,000 units	26,800 per 12,000 units	2011/06/29	100,000,000	2010/11/11
65516	香港上海匯豐銀行有限公司	恒生指數2011年6月期式(現金計算)R類可贖回牛證K	0.250	27,700 per 20,000 units	27,100 per 20,000 units	2011/06/29	100,000,000	2010/11/11
65501	JP Morgan Structured Products / JP Morgan Int'l Derivatives <sup>4</sup>	恒生指數2011年2月期式(現金計算)R類可贖回牛證C	0.250	23,900 per 13,000 units	24,400 per 13,000 units	2011/02/25	200,000,000	2010/11/11
65500	JP Morgan Structured Products / JP Morgan Int'l Derivatives <sup>4</sup>	恒生指數2011年2月期式(現金計算)R類可贖回牛證D	0.250	23,700 per 15,000 units	24,200 per 15,000 units	2011/02/25	200,000,000	2010/11/11
65495	JP Morgan Structured Products / JP Morgan Int'l Derivatives <sup>4</sup>	恒生指數2011年2月期式(現金計算)R類可贖回牛證E	0.250	23,500 per 12,000 units	24,000 per 12,000 units	2011/02/25	200,000,000	2010/11/11
65560	JP Morgan Structured Products / JP Morgan Int'l Derivatives <sup>4</sup>	恒生指數2011年2月期式(現金計算)R類可贖回牛證O	0.250	24,000 per 15,000 units	24,500 per 15,000 units	2011/02/25	200,000,000	2010/11/11
65493	JP Morgan Structured Products / JP Morgan Int'l Derivatives <sup>4</sup>	恒生指數2011年2月期式(現金計算)R類可贖回牛證Y	0.250	22,500 per 10,000 units	23,000 per 10,000 units	2011/02/25	200,000,000	2010/11/11
65494	JP Morgan Structured Products / JP Morgan Int'l Derivatives <sup>4</sup>	恒生指數2011年2月期式(現金計算)R類可贖回牛證Z	0.250	23,300 per 15,000 units	23,800 per 15,000 units	2011/02/25	200,000,000	2010/11/11
65561	JP Morgan Structured Products / JP Morgan Int'l Derivatives <sup>4</sup>	恒生指數2011年3月期式(現金計算)R類可贖回牛證B	0.250	27,000 per 15,000 units	26,500 per 15,000 units	2011/03/30	200,000,000	2010/11/11
65564	JP Morgan Structured Products / JP Morgan Int'l Derivatives <sup>4</sup>	恒生指數2011年3月期式(現金計算)R類可贖回牛證C	0.250	27,500 per 38,000 units	27,000 per 38,000 units	2011/03/30	200,000,000	2010/11/11
65580	KBC Financial Products International Ltd.	恒生指數2011年3月期式(現金計算)R類可贖回牛證X	0.250	23,900 per 12,000 units	24,400 per 12,000 units	2011/03/30	128,000,000	2010/11/11
65585	KBC Financial Products International Ltd.	恒生指數2011年3月期式(現金計算)R類可贖回牛證Y	0.250	24,000 per 8,000 units	24,500 per 8,000 units	2011/03/30	128,000,000	2010/11/11
65586	KBC Financial Products International Ltd.	恒生指數2011年4月期式(現金計算)R類可贖回牛證I	0.250	23,700 per 15,000 units	24,200 per 15,000 units	2011/04/28	158,000,000	2010/11/11
65589	KBC Financial Products International Ltd.	恒生指數2011年3月期式(現金計算)R類可贖回牛證C	0.280	27,300 per 10,000 units	26,800 per 10,000 units	2011/03/30	128,000,000	2010/11/11
65588	KBC Financial Products International Ltd.	恒生指數2011年3月期式(現金計算)R類可贖回牛證Z	0.250	27,000 per 12,000 units	26,500 per 12,000 units	2011/03/30	128,000,000	2010/11/11
65591	KBC Financial Products International Ltd.	恒生指數2011年4月期式(現金計算)R類可贖回牛證J	0.250	26,900 per 10,000 units	26,400 per 10,000 units	2011/04/28	128,000,000	2010/11/11
65592	KBC Financial Products International Ltd.	恒生指數2011年4月期式(現金計算)R類可贖回牛證K	0.330	27,100 per 8,000 units	26,600 per 8,000 units	2011/04/28	128,000,000	2010/11/11
65593	KBC Financial Products International Ltd.	恒生指數2011年5月期式(現金計算)R類可贖回牛證A	0.250	26,700 per 15,000 units	26,200 per 15,000 units	2011/05/30	158,000,000	2010/11/11
65596	KBC Financial Products International Ltd.	恒生指數2011年5月期式(現金計算)R類可贖回牛證B	0.250	27,500 per 20,000 units	27,000 per 20,000 units	2011/05/30	158,000,000	2010/11/11
65539	Macquarie Bank Ltd.	恒生指數2011年3月期式(現金計算)R類可贖回牛證B	0.160	22,900 per 12,000 units	23,400 per 12,000 units	2011/03/30	200,000,000	2010/11/11
65540	Macquarie Bank Ltd.	恒生指數2011年3月期式(現金計算)R類可贖回牛證C	0.150	26,100 per 15,000 units	25,600 per 15,000 units	2011/03/30	200,000,000	2010/11/11



## 新上市牛熊證(續)

股份代號	發行機構	牛熊證	發行價 (港元)	行使水平/ 每10單位 認購價(港元)	贖回水平/ 每10單位 認購價(港元)	到期日	上市時之 發行單位	上市日期
65567	荷蘭合作銀行	恒生指數2011年4月歐式(現金計算)R類可贖回牛證K	0.250	22,750 per 11,000 units	23,200 per 11,000 units	2011/04/28	150,000,000	2010/11/11
65575	荷蘭合作銀行	恒生指數2011年4月歐式(現金計算)R類可贖回牛證L	0.250	23,150 per 11,000 units	23,600 per 11,000 units	2011/04/28	150,000,000	2010/11/11
65576	荷蘭合作銀行	恒生指數2011年4月歐式(現金計算)R類可贖回牛證M	0.250	23,550 per 11,000 units	24,000 per 11,000 units	2011/04/28	150,000,000	2010/11/11
65577	荷蘭合作銀行	恒生指數2011年4月歐式(現金計算)R類可贖回牛證N	0.250	26,450 per 11,000 units	26,000 per 11,000 units	2011/04/28	150,000,000	2010/11/11
65579	荷蘭合作銀行	恒生指數2011年4月歐式(現金計算)R類可贖回牛證O	0.250	26,050 per 11,000 units	25,600 per 11,000 units	2011/04/28	150,000,000	2010/11/11
65565	The Royal Bank of Scotland N.V.	恒生指數2011年3月歐式(現金計算)R類可贖回牛證C	0.250	26,100 per 13,000 units	25,600 per 13,000 units	2011/03/30	250,000,000	2010/11/11
65597	瑞士銀行	香港交易及結算所有限公司2011年3月歐式(現金計算)R類可贖回牛證H	0.250	172.88 per 100 units	178.88 per 100 units	2011/03/14	100,000,000	2010/11/11
65598	瑞士銀行	匯豐控股有限公司2011年2月歐式(現金計算)R類可贖回牛證C	0.250	75 per 100 units	80 per 100 units	2011/02/28	100,000,000	2010/11/11
65600	瑞士銀行	恒生中國企業指數2011年2月歐式(現金計算)R類可贖回牛證H	0.250	13,100 per 12,000 units	13,500 per 12,000 units	2011/02/25	100,000,000	2010/11/11
65601	瑞士銀行	恒生中國企業指數2011年3月歐式(現金計算)R類可贖回牛證G	0.250	12,600 per 12,000 units	13,000 per 12,000 units	2011/03/30	100,000,000	2010/11/11
65602	瑞士銀行	恒生指數2011年2月歐式(現金計算)R類可贖回牛證E	0.250	24,000 per 10,000 units	24,500 per 10,000 units	2011/02/25	200,000,000	2010/11/11
65603	瑞士銀行	恒生指數2011年3月歐式(現金計算)R類可贖回牛證B	0.250	23,500 per 15,000 units	24,000 per 15,000 units	2011/03/30	200,000,000	2010/11/11
65604	瑞士銀行	恒生指數2011年3月歐式(現金計算)R類可贖回牛證Q	0.250	23,800 per 15,000 units	24,300 per 15,000 units	2011/03/30	200,000,000	2010/11/11
65605	瑞士銀行	恒生指數2011年4月歐式(現金計算)R類可贖回牛證W	0.250	23,300 per 12,000 units	23,800 per 12,000 units	2011/04/28	200,000,000	2010/11/11
65610	瑞士銀行	恒生指數2011年5月歐式(現金計算)R類可贖回牛證B	0.250	22,800 per 38,000 units	23,300 per 38,000 units	2011/05/30	300,000,000	2010/11/11
65497	瑞士銀行	恒生指數2011年2月歐式(現金計算)R類可贖回牛證L	0.250	24,800 per 10,000 units	24,300 per 10,000 units	2011/02/25	200,000,000	2010/11/11
65613	瑞士銀行	恒生指數2011年5月歐式(現金計算)R類可贖回牛證C	0.300	29,000 per 15,000 units	28,500 per 15,000 units	2011/05/30	200,000,000	2010/11/11
65667	BNP Paribas Arbitrage Issuance B.V.	恒生指數2011年10月歐式(現金計算)R類可贖回牛證O	0.250	23,900 per 10,000 units	24,100 per 10,000 units	2011/10/28	200,000,000	2010/11/12
65668	BNP Paribas Arbitrage Issuance B.V.	恒生指數2011年10月歐式(現金計算)R類可贖回牛證P	0.250	24,000 per 10,000 units	24,200 per 10,000 units	2011/10/28	200,000,000	2010/11/12
65669	BNP Paribas Arbitrage Issuance B.V.	恒生指數2011年10月歐式(現金計算)R類可贖回牛證Q	0.250	24,200 per 10,000 units	24,400 per 10,000 units	2011/10/28	200,000,000	2010/11/12
65670	BNP Paribas Arbitrage Issuance B.V.	恒生指數2011年4月歐式(現金計算)R類可贖回牛證O	0.250	25,700 per 10,000 units	25,500 per 10,000 units	2011/04/28	200,000,000	2010/11/12
65673	BNP Paribas Arbitrage Issuance B.V.	恒生指數2011年4月歐式(現金計算)R類可贖回牛證P	0.250	25,800 per 10,000 units	25,600 per 10,000 units	2011/04/28	200,000,000	2010/11/12
65679	BNP Paribas Arbitrage Issuance B.V.	恒生指數2011年4月歐式(現金計算)R類可贖回牛證Q	0.250	26,000 per 10,000 units	25,800 per 10,000 units	2011/04/28	200,000,000	2010/11/12
65680	BNP Paribas Arbitrage Issuance B.V.	恒生指數2011年4月歐式(現金計算)R類可贖回牛證R	0.250	26,100 per 10,000 units	25,900 per 10,000 units	2011/04/28	200,000,000	2010/11/12
65681	BNP Paribas Arbitrage Issuance B.V.	恒生指數2011年4月歐式(現金計算)R類可贖回牛證S	0.250	26,300 per 10,000 units	26,100 per 10,000 units	2011/04/28	200,000,000	2010/11/12
65682	BNP Paribas Arbitrage Issuance B.V.	恒生指數2011年4月歐式(現金計算)R類可贖回牛證T	0.250	26,800 per 10,000 units	26,600 per 10,000 units	2011/04/28	200,000,000	2010/11/12
65687	BNP Paribas Arbitrage Issuance B.V.	恒生指數2011年4月歐式(現金計算)R類可贖回牛證U	0.250	27,000 per 10,000 units	26,800 per 10,000 units	2011/04/28	200,000,000	2010/11/12
65760	Credit Suisse AG	iShares 安碩富時A50中國指數2011年2月歐式(現金計算)R類可贖回牛證J	0.250	14,200	14,600	2011/02/28	100,000,000	2010/11/12
65759	Credit Suisse AG	香港交易及結算所有限公司2011年2月歐式(現金計算)R類可贖回牛證L	0.250	184 per 100 units	190 per 100 units	2011/02/28	100,000,000	2010/11/12
65757	Credit Suisse AG	匯豐控股有限公司2011年3月歐式(現金計算)R類可贖回牛證B	0.250	81 per 100 units	85 per 100 units	2011/03/21	100,000,000	2010/11/12
65761	Credit Suisse AG	匯豐控股有限公司2011年4月歐式(現金計算)R類可贖回牛證A	0.250	109 per 100 units	105 per 100 units	2011/04/26	100,000,000	2010/11/12
65762	Credit Suisse AG	恒生指數2011年4月歐式(現金計算)R類可贖回牛證X	0.250	24,300 per 15,000 units	24,800 per 15,000 units	2011/04/28	390,000,000	2010/11/12
65763	Credit Suisse AG	恒生指數2011年5月歐式(現金計算)R類可贖回牛證L	0.250	23,400 per 15,000 units	23,900 per 15,000 units	2011/05/30	390,000,000	2010/11/12
65764	Credit Suisse AG	恒生指數2011年5月歐式(現金計算)R類可贖回牛證M	0.250	23,900 per 10,000 units	24,388 per 10,000 units	2011/05/30	300,000,000	2010/11/12
65689	Credit Suisse AG	恒生指數2011年2月歐式(現金計算)R類可贖回牛證C	0.250	25,100 per 10,000 units	24,618 per 10,000 units	2011/02/25	300,000,000	2010/11/12
65691	Credit Suisse AG	恒生指數2011年2月歐式(現金計算)R類可贖回牛證Z	0.250	25,300 per 13,000 units	24,800 per 13,000 units	2011/02/25	390,000,000	2010/11/12
65692	Credit Suisse AG	恒生指數2011年3月歐式(現金計算)R類可贖回牛證F	0.275	27,200 per 10,000 units	26,718 per 10,000 units	2011/03/30	300,000,000	2010/11/12
65688	Credit Suisse AG	恒生指數2011年5月歐式(現金計算)R類可贖回牛證H	0.250	27,600 per 15,000 units	27,100 per 15,000 units	2011/05/30	390,000,000	2010/11/12
65695	Credit Suisse AG	恒生指數2011年5月歐式(現金計算)R類可贖回牛證I	0.340	27,800 per 10,000 units	27,318 per 10,000 units	2011/05/30	300,000,000	2010/11/12
65697	Credit Suisse AG	恒生指數2011年5月歐式(現金計算)R類可贖回牛證J	0.275	28,000 per 13,000 units	27,500 per 13,000 units	2011/05/30	390,000,000	2010/11/12
65699	Credit Suisse AG	恒生指數2011年5月歐式(現金計算)R類可贖回牛證K	0.315	29,100 per 15,000 units	28,600 per 15,000 units	2011/05/30	390,000,000	2010/11/12
65704	Credit Suisse AG	恒生指數2011年6月歐式(現金計算)R類可贖回牛證E	0.250	27,400 per 13,000 units	26,900 per 13,000 units	2011/06/29	390,000,000	2010/11/12
65705	Credit Suisse AG	恒生指數2011年6月歐式(現金計算)R類可贖回牛證F	0.255	27,700 per 13,000 units	27,200 per 13,000 units	2011/06/29	390,000,000	2010/11/12

## 新上市牛熊證(續)

股份代號	發行機構	牛熊證	發行價 (港元)	行使水平/ 每10單位 認購價(港元)	贖回水平/ 每10單位 認購價(港元)	到期日	上市時之 發行單位	上市日期
65758	Credit Suisse AG	和記黃埔有限公司2011年3月歐式(現金計算)R類可贖回牛證A	0.250	74 per 100 units	78 per 100 units	2011/03/21	100,000,000	2010/11/12
65768	德意志銀行	恒生指數2011年2月歐式(現金計算)R類可贖回牛證K	0.250	24,422 per 11,000 units	24,622 per 11,000 units	2011/02/25	300,000,000	2010/11/12
65767	德意志銀行	恒生指數2011年2月歐式(現金計算)R類可贖回牛證T	0.250	24,300 per 12,000 units	24,800 per 12,000 units	2011/02/25	300,000,000	2010/11/12
65769	德意志銀行	恒生指數2011年6月歐式(現金計算)R類可贖回牛證D	0.250	22,250 per 40,000 units	22,750 per 40,000 units	2011/08/30	300,000,000	2010/11/12
65765	德意志銀行	恒生指數2011年2月歐式(現金計算)R類可贖回牛證I	0.250	24,922 per 16,000 units	24,722 per 16,000 units	2011/02/25	300,000,000	2010/11/12
65766	德意志銀行	恒生指數2011年2月歐式(現金計算)R類可贖回牛證Y	0.280	25,100 per 12,000 units	24,600 per 12,000 units	2011/02/25	300,000,000	2010/11/12
65770	德意志銀行	恒生指數2011年4月歐式(現金計算)R類可贖回牛證Z	0.370	25,950 per 8,000 units	25,450 per 8,000 units	2011/04/28	300,000,000	2010/11/12
65773	德意志銀行	恒生指數2011年5月歐式(現金計算)R類可贖回牛證N	0.300	26,100 per 12,000 units	25,600 per 12,000 units	2011/05/30	300,000,000	2010/11/12
65778	德意志銀行	恒生指數2011年6月歐式(現金計算)R類可贖回牛證H	0.250	26,122 per 11,000 units	25,922 per 11,000 units	2011/06/29	300,000,000	2010/11/12
65779	德意志銀行	恒生指數2011年7月歐式(現金計算)R類可贖回牛證G	0.360	26,350 per 8,000 units	25,850 per 8,000 units	2011/07/28	300,000,000	2010/11/12
65780	德意志銀行	恒生指數2011年7月歐式(現金計算)R類可贖回牛證H	0.290	26,700 per 12,000 units	26,200 per 12,000 units	2011/07/28	300,000,000	2010/11/12
65786	德意志銀行	恒生指數2011年7月歐式(現金計算)R類可贖回牛證I	0.370	27,422 per 11,000 units	27,222 per 11,000 units	2011/07/28	300,000,000	2010/11/12
65787	德意志銀行	恒生指數2011年8月歐式(現金計算)R類可贖回牛證E	0.460	26,950 per 8,000 units	26,450 per 8,000 units	2011/08/30	300,000,000	2010/11/12
65658	高盛結構產品(亞洲)有限公司	恒生指數2011年5月歐式(現金計算)R類可贖回牛證E	0.250	23,300 per 8,000 units	23,800 per 8,000 units	2011/05/30	200,000,000	2010/11/12
65659	高盛結構產品(亞洲)有限公司	恒生指數2011年5月歐式(現金計算)R類可贖回牛證F	0.250	23,600 per 14,000 units	24,100 per 14,000 units	2011/05/30	200,000,000	2010/11/12
65661	高盛結構產品(亞洲)有限公司	恒生指數2011年5月歐式(現金計算)R類可贖回牛證G	0.250	23,900 per 8,000 units	24,400 per 8,000 units	2011/05/30	200,000,000	2010/11/12
65666	高盛結構產品(亞洲)有限公司	恒生指數2011年5月歐式(現金計算)R類可贖回牛證H	0.250	26,400 per 14,000 units	25,900 per 14,000 units	2011/05/30	200,000,000	2010/11/12
65652	香港上海匯豐銀行有限公司	iShares 安碩富時A50中國指數2011年6月歐式(現金計算)R類可贖回牛證A	0.250	13.680	13.980	2011/06/15	100,000,000	2010/11/12
65655	香港上海匯豐銀行有限公司	iShares 安碩富時A50中國指數2011年6月歐式(現金計算)R類可贖回牛證B	0.250	13.380	13.680	2011/06/29	120,000,000	2010/11/12
65657	香港上海匯豐銀行有限公司	iShares 安碩富時A50中國指數2011年6月歐式(現金計算)R類可贖回牛證C	0.250	15.900	15.580	2011/06/15	100,000,000	2010/11/12
65810	香港上海匯豐銀行有限公司	恒生指數2011年7月歐式(現金計算)R類可贖回牛證A	0.250	24,000 per 12,000 units	24,600 per 12,000 units	2011/07/28	120,000,000	2010/11/12
65811	香港上海匯豐銀行有限公司	恒生指數2011年4月歐式(現金計算)R類可贖回牛證E	0.570	27,900 per 10,000 units	27,300 per 10,000 units	2011/04/28	120,000,000	2010/11/12
65816	JP Morgan Structured Products / JP Morgan Int'l Derivatives <sup>4</sup>	恒生指數2011年2月歐式(現金計算)R類可贖回牛證B	0.250	24,300 per 10,000 units	24,800 per 10,000 units	2011/02/25	200,000,000	2010/11/12
65815	JP Morgan Structured Products / JP Morgan Int'l Derivatives <sup>4</sup>	恒生指數2011年2月歐式(現金計算)R類可贖回牛證N	0.250	24,100 per 12,000 units	24,600 per 12,000 units	2011/02/25	200,000,000	2010/11/12
65833	KBC Financial Products International Ltd.	恒生指數2011年4月歐式(現金計算)R類可贖回牛證M	0.250	24,300 per 10,000 units	24,800 per 10,000 units	2011/04/28	128,000,000	2010/11/12
65752	KBC Financial Products International Ltd.	恒生指數2011年3月歐式(現金計算)R類可贖回牛證A	0.250	25,300 per 15,000 units	24,800 per 15,000 units	2011/03/30	158,000,000	2010/11/12
65812	KBC Financial Products International Ltd.	恒生指數2011年3月歐式(現金計算)R類可贖回牛證K	0.250	27,700 per 12,000 units	27,200 per 12,000 units	2011/03/30	128,000,000	2010/11/12
65813	KBC Financial Products International Ltd.	恒生指數2011年4月歐式(現金計算)R類可贖回牛證L	0.310	27,900 per 10,000 units	27,400 per 10,000 units	2011/04/28	128,000,000	2010/11/12
65814	KBC Financial Products International Ltd.	恒生指數2011年5月歐式(現金計算)R類可贖回牛證C	0.250	28,000 per 15,000 units	27,500 per 15,000 units	2011/05/30	158,000,000	2010/11/12
65743	Merrill Lynch Int'l & Co. C.V.	恒生指數2011年3月歐式(現金計算)R類可贖回牛證A	0.150	21,800 per 22,000 units	22,300 per 22,000 units	2011/03/30	100,000,000	2010/11/12
65744	Merrill Lynch Int'l & Co. C.V.	恒生指數2011年3月歐式(現金計算)R類可贖回牛證B	0.225	22,200 per 15,000 units	22,700 per 15,000 units	2011/03/30	100,000,000	2010/11/12
65745	Merrill Lynch Int'l & Co. C.V.	恒生指數2011年3月歐式(現金計算)R類可贖回牛證C	0.150	22,900 per 12,000 units	23,400 per 12,000 units	2011/03/30	100,000,000	2010/11/12
65746	Merrill Lynch Int'l & Co. C.V.	恒生指數2011年5月歐式(現金計算)R類可贖回牛證A	0.250	23,400 per 12,000 units	23,900 per 12,000 units	2011/05/30	100,000,000	2010/11/12
65747	Merrill Lynch Int'l & Co. C.V.	恒生指數2011年3月歐式(現金計算)R類可贖回牛證D	0.190	27,000 per 15,000 units	26,500 per 15,000 units	2011/03/30	100,000,000	2010/11/12
65748	Merrill Lynch Int'l & Co. C.V.	恒生指數2011年4月歐式(現金計算)R類可贖回牛證C	0.150	26,100 per 14,000 units	25,600 per 14,000 units	2011/04/28	100,000,000	2010/11/12
65750	Merrill Lynch Int'l & Co. C.V.	恒生指數2011年4月歐式(現金計算)R類可贖回牛證D	0.225	27,500 per 15,000 units	27,000 per 15,000 units	2011/04/28	100,000,000	2010/11/12
65751	Merrill Lynch Int'l & Co. C.V.	恒生指數2011年6月歐式(現金計算)R類可贖回牛證A	0.150	26,550 per 15,000 units	26,050 per 15,000 units	2011/06/29	100,000,000	2010/11/12
65832	The Royal Bank of Scotland N.V.	恒生指數2011年3月歐式(現金計算)R類可贖回牛證D	0.250	26,300 per 13,000 units	25,800 per 13,000 units	2011/03/30	250,000,000	2010/11/12
65713	SGA Societe Generale Acceptance N.V.	中國移動有限公司2011年5月歐式(現金計算)R類可贖回牛證A	0.250	71 per 100 units	74 per 100 units	2011/05/30	300,000,000	2010/11/12
65715	SGA Societe Generale Acceptance N.V.	中國移動有限公司2011年5月歐式(現金計算)R類可贖回牛證B	0.250	75 per 100 units	78 per 100 units	2011/05/30	300,000,000	2010/11/12
65716	SGA Societe Generale Acceptance N.V.	中國移動有限公司2011年5月歐式(現金計算)R類可贖回牛證C	0.250	89 per 100 units	86 per 100 units	2011/05/30	300,000,000	2010/11/12
65717	SGA Societe Generale Acceptance N.V.	中國移動有限公司2011年5月歐式(現金計算)R類可贖回牛證D	0.250	94 per 100 units	91 per 100 units	2011/05/30	300,000,000	2010/11/12
65706	SGA Societe Generale Acceptance N.V.	長江實業(集團)有限公司2011年5月歐式(現金計算)R類可贖回牛證A	0.250	108 per 100 units	114 per 100 units	2011/05/30	100,000,000	2010/11/12

## 新上市牛熊證(續)

股份代號	發行機構	牛熊證	發行價(港元)	行使水平/ 每10單位 認購價(港元)	贖回水平/ 每10單位 認購價(港元)	到期日	上市時之 發行單位	上市日期
65707	SGA Societe Generale Acceptance N.V.	長江實業(集團)有限公司2011年5月歐式(現金計算)R類可贖回牛證B	0.250	115 per 100 units	121 per 100 units	2011/05/30	100,000,000	2010/11/12
65708	SGA Societe Generale Acceptance N.V.	長江實業(集團)有限公司2011年5月歐式(現金計算)R類可贖回牛證C	0.250	143 per 100 units	137 per 100 units	2011/05/30	100,000,000	2010/11/12
65709	SGA Societe Generale Acceptance N.V.	長江實業(集團)有限公司2011年5月歐式(現金計算)R類可贖回牛證D	0.250	151 per 100 units	145 per 100 units	2011/05/30	100,000,000	2010/11/12
65710	SGA Societe Generale Acceptance N.V.	中國人壽保險股份有限公司2011年5月歐式(現金計算)R類可贖回牛證A	0.330	32.000	33.000	2011/05/30	100,000,000	2010/11/12
65711	SGA Societe Generale Acceptance N.V.	中國人壽保險股份有限公司2011年5月歐式(現金計算)R類可贖回牛證B	0.400	39.000	38.000	2011/05/30	100,000,000	2010/11/12
65712	SGA Societe Generale Acceptance N.V.	中國人壽保險股份有限公司2011年5月歐式(現金計算)R類可贖回牛證C	0.610	41.000	40.000	2011/05/30	100,000,000	2010/11/12
65719	SGA Societe Generale Acceptance N.V.	香港交易及結算有限公司2011年5月歐式(現金計算)R類可贖回牛證A	0.270	159 per 100 units	165 per 100 units	2011/05/30	150,000,000	2010/11/12
65723	SGA Societe Generale Acceptance N.V.	香港交易及結算有限公司2011年5月歐式(現金計算)R類可贖回牛證B	0.250	169 per 100 units	175 per 100 units	2011/05/30	150,000,000	2010/11/12
65724	SGA Societe Generale Acceptance N.V.	香港交易及結算有限公司2011年5月歐式(現金計算)R類可贖回牛證C	0.250	201 per 100 units	195 per 100 units	2011/05/30	150,000,000	2010/11/12
65728	SGA Societe Generale Acceptance N.V.	香港交易及結算有限公司2011年5月歐式(現金計算)R類可贖回牛證D	0.280	211 per 100 units	205 per 100 units	2011/05/30	150,000,000	2010/11/12
65729	SGA Societe Generale Acceptance N.V.	匯豐控股有限公司2011年5月歐式(現金計算)R類可贖回牛證A	0.250	76 per 100 units	80 per 100 units	2011/05/30	300,000,000	2010/11/12
65730	SGA Societe Generale Acceptance N.V.	匯豐控股有限公司2011年5月歐式(現金計算)R類可贖回牛證B	0.250	94 per 100 units	90 per 100 units	2011/05/30	300,000,000	2010/11/12
65731	SGA Societe Generale Acceptance N.V.	匯豐控股有限公司2011年5月歐式(現金計算)R類可贖回牛證C	0.250	99 per 100 units	95 per 100 units	2011/05/30	300,000,000	2010/11/12
65634	SGA Societe Generale Acceptance N.V.	恒生指數2011年3月歐式(現金計算)R類可贖回牛證P	0.250	23,700 per 12,000 units	24,200 per 12,000 units	2011/03/30	300,000,000	2010/11/12
65635	SGA Societe Generale Acceptance N.V.	恒生指數2011年3月歐式(現金計算)R類可贖回牛證Q	0.250	23,800 per 10,000 units	24,300 per 10,000 units	2011/03/30	300,000,000	2010/11/12
65636	SGA Societe Generale Acceptance N.V.	恒生指數2011年3月歐式(現金計算)R類可贖回牛證R	0.250	23,900 per 15,000 units	24,400 per 15,000 units	2011/03/30	300,000,000	2010/11/12
65638	SGA Societe Generale Acceptance N.V.	恒生指數2011年3月歐式(現金計算)R類可贖回牛證S	0.250	24,000 per 12,000 units	24,500 per 12,000 units	2011/03/30	300,000,000	2010/11/12
65788	SGA Societe Generale Acceptance N.V.	恒生指數2011年3月歐式(現金計算)R類可贖回牛證T	0.250	24,100 per 10,000 units	24,600 per 10,000 units	2011/03/30	300,000,000	2010/11/12
65789	SGA Societe Generale Acceptance N.V.	恒生指數2011年3月歐式(現金計算)R類可贖回牛證U	0.250	24,200 per 15,000 units	24,700 per 15,000 units	2011/03/30	300,000,000	2010/11/12
65790	SGA Societe Generale Acceptance N.V.	恒生指數2011年3月歐式(現金計算)R類可贖回牛證V	0.250	24,300 per 12,000 units	24,800 per 12,000 units	2011/03/30	300,000,000	2010/11/12
65794	SGA Societe Generale Acceptance N.V.	恒生指數2011年2月歐式(現金計算)R類可贖回牛證S	0.250	25,400 per 15,000 units	24,900 per 15,000 units	2011/02/25	300,000,000	2010/11/12
65644	SGA Societe Generale Acceptance N.V.	恒生指數2011年4月歐式(現金計算)R類可贖回牛證R	0.385	27,100 per 10,000 units	26,600 per 10,000 units	2011/04/28	300,000,000	2010/11/12
65645	SGA Societe Generale Acceptance N.V.	恒生指數2011年4月歐式(現金計算)R類可贖回牛證S	0.265	27,200 per 15,000 units	26,700 per 15,000 units	2011/04/28	300,000,000	2010/11/12
65646	SGA Societe Generale Acceptance N.V.	恒生指數2011年4月歐式(現金計算)R類可贖回牛證T	0.345	27,300 per 12,000 units	26,800 per 12,000 units	2011/04/28	300,000,000	2010/11/12
65647	SGA Societe Generale Acceptance N.V.	恒生指數2011年4月歐式(現金計算)R類可贖回牛證U	0.425	27,400 per 10,000 units	26,900 per 10,000 units	2011/04/28	300,000,000	2010/11/12
65648	SGA Societe Generale Acceptance N.V.	恒生指數2011年4月歐式(現金計算)R類可贖回牛證V	0.290	27,500 per 15,000 units	27,000 per 15,000 units	2011/04/28	300,000,000	2010/11/12
65795	SGA Societe Generale Acceptance N.V.	恒生指數2011年5月歐式(現金計算)R類可贖回牛證A	0.370	27,600 per 12,000 units	27,100 per 12,000 units	2011/05/30	300,000,000	2010/11/12
65796	SGA Societe Generale Acceptance N.V.	恒生指數2011年5月歐式(現金計算)R類可贖回牛證B	0.455	27,700 per 10,000 units	27,200 per 10,000 units	2011/05/30	300,000,000	2010/11/12
65797	SGA Societe Generale Acceptance N.V.	恒生指數2011年5月歐式(現金計算)R類可贖回牛證C	0.315	27,800 per 15,000 units	27,300 per 15,000 units	2011/05/30	300,000,000	2010/11/12
65798	SGA Societe Generale Acceptance N.V.	恒生指數2011年5月歐式(現金計算)R類可贖回牛證D	0.405	27,900 per 12,000 units	27,400 per 12,000 units	2011/05/30	300,000,000	2010/11/12
65799	SGA Societe Generale Acceptance N.V.	恒生指數2011年5月歐式(現金計算)R類可贖回牛證E	0.495	28,000 per 10,000 units	27,500 per 10,000 units	2011/05/30	300,000,000	2010/11/12
65800	SGA Societe Generale Acceptance N.V.	恒生指數2011年5月歐式(現金計算)R類可贖回牛證F	0.340	28,100 per 15,000 units	27,600 per 15,000 units	2011/05/30	300,000,000	2010/11/12
65802	SGA Societe Generale Acceptance N.V.	恒生指數2011年5月歐式(現金計算)R類可贖回牛證G	0.435	28,200 per 12,000 units	27,700 per 12,000 units	2011/05/30	300,000,000	2010/11/12
65803	SGA Societe Generale Acceptance N.V.	恒生指數2011年5月歐式(現金計算)R類可贖回牛證H	0.540	28,300 per 10,000 units	27,800 per 10,000 units	2011/05/30	300,000,000	2010/11/12
65804	SGA Societe Generale Acceptance N.V.	恒生指數2011年5月歐式(現金計算)R類可贖回牛證I	0.365	28,400 per 15,000 units	27,900 per 15,000 units	2011/05/30	300,000,000	2010/11/12
65805	SGA Societe Generale Acceptance N.V.	恒生指數2011年5月歐式(現金計算)R類可贖回牛證J	0.465	28,500 per 12,000 units	28,000 per 12,000 units	2011/05/30	300,000,000	2010/11/12
65732	SGA Societe Generale Acceptance N.V.	和記黃埔有限公司2011年5月歐式(現金計算)R類可贖回牛證A	0.250	66 per 100 units	70 per 100 units	2011/05/30	150,000,000	2010/11/12
65733	SGA Societe Generale Acceptance N.V.	和記黃埔有限公司2011年5月歐式(現金計算)R類可贖回牛證B	0.250	71 per 100 units	75 per 100 units	2011/05/30	150,000,000	2010/11/12
65734	SGA Societe Generale Acceptance N.V.	和記黃埔有限公司2011年5月歐式(現金計算)R類可贖回牛證C	0.250	89 per 100 units	85 per 100 units	2011/05/30	150,000,000	2010/11/12
65735	SGA Societe Generale Acceptance N.V.	和記黃埔有限公司2011年5月歐式(現金計算)R類可贖回牛證D	0.250	94 per 100 units	90 per 100 units	2011/05/30	150,000,000	2010/11/12
65736	SGA Societe Generale Acceptance N.V.	新鴻基地產發展有限公司2011年5月歐式(現金計算)R類可贖回牛證A	0.260	120 per 100 units	127 per 100 units	2011/05/30	100,000,000	2010/11/12
65737	SGA Societe Generale Acceptance N.V.	新鴻基地產發展有限公司2011年5月歐式(現金計算)R類可贖回牛證B	0.250	128 per 100 units	135 per 100 units	2011/05/30	100,000,000	2010/11/12
65738	SGA Societe Generale Acceptance N.V.	新鴻基地產發展有限公司2011年5月歐式(現金計算)R類可贖回牛證C	0.250	160 per 100 units	153 per 100 units	2011/05/30	100,000,000	2010/11/12

## 新上市牛熊證(續)

股份代號	發行機構	牛熊證	發行價 (港元)	行使水平/ 每10單位 認購價(港元)	贖回水平/ 每10單位 認購價(港元)	到期日	上市時之 發行單位	上市日期
65739	SGA Societe Generale Acceptance N.V.	新鴻基地產發展有限公司2011年5月歐式(現金計算)R類可贖回熊證D	0.250	168 per 100 units	161 per 100 units	2011/05/30	100,000,000	2010/11/12
65740	SGA Societe Generale Acceptance N.V.	騰訊控股有限公司2011年5月歐式(現金計算)R類可贖回牛證A	0.250	161 per 100 units	170 per 100 units	2011/05/30	100,000,000	2010/11/12
65741	SGA Societe Generale Acceptance N.V.	騰訊控股有限公司2011年5月歐式(現金計算)R類可贖回熊證B	0.250	199 per 100 units	190 per 100 units	2011/05/30	100,000,000	2010/11/12
65742	SGA Societe Generale Acceptance N.V.	騰訊控股有限公司2011年5月歐式(現金計算)R類可贖回熊證C	0.280	209 per 100 units	200 per 100 units	2011/05/30	100,000,000	2010/11/12
65822	瑞士銀行	iShares 安碩富時A50中國指數2011年3月歐式(現金計算)R類可贖回牛證D	0.250	13.600	14.000	2011/03/07	100,000,000	2010/11/12
65830	瑞士銀行	香港交易及結算所有限公司2011年3月歐式(現金計算)R類可贖回熊證I	0.340	224.88 per 100 units	218.88 per 100 units	2011/03/28	100,000,000	2010/11/12
65820	瑞士銀行	匯豐控股有限公司2011年2月歐式(現金計算)R類可贖回牛證D	0.250	80 per 100 units	85 per 100 units	2011/02/14	100,000,000	2010/11/12
65821	瑞士銀行	匯豐控股有限公司2011年2月歐式(現金計算)R類可贖回熊證E	0.250	100 per 100 units	95 per 100 units	2011/02/14	100,000,000	2010/11/12
65818	瑞士銀行	恒生指數2011年2月歐式(現金計算)R類可贖回牛證K	0.250	24,300 per 10,000 units	24,800 per 10,000 units	2011/02/25	200,000,000	2010/11/12
65817	瑞士銀行	恒生指數2011年2月歐式(現金計算)R類可贖回牛證M	0.250	23,700 per 10,000 units	24,200 per 10,000 units	2011/02/25	200,000,000	2010/11/12
65819	瑞士銀行	恒生指數2011年3月歐式(現金計算)R類可贖回牛證T	0.250	23,900 per 12,000 units	24,400 per 12,000 units	2011/03/30	200,000,000	2010/11/12
65755	瑞士銀行	恒生指數2011年2月歐式(現金計算)R類可贖回熊證O	0.250	25,300 per 12,000 units	24,800 per 12,000 units	2011/02/25	200,000,000	2010/11/12
65753	瑞士銀行	恒生指數2011年2月歐式(現金計算)R類可贖回熊證Y	0.250	25,100 per 10,000 units	24,600 per 10,000 units	2011/02/25	200,000,000	2010/11/12
65823	瑞士銀行	恒生指數2011年3月歐式(現金計算)R類可贖回熊證O	0.250	26,600 per 10,000 units	26,100 per 10,000 units	2011/03/30	200,000,000	2010/11/12
65825	瑞士銀行	恒生指數2011年4月歐式(現金計算)R類可贖回熊證X	0.250	26,900 per 10,000 units	26,400 per 10,000 units	2011/04/28	200,000,000	2010/11/12
65826	瑞士銀行	恒生指數2011年4月歐式(現金計算)R類可贖回熊證Y	0.250	27,300 per 15,000 units	26,800 per 15,000 units	2011/04/28	200,000,000	2010/11/12
65827	瑞士銀行	恒生指數2011年4月歐式(現金計算)R類可贖回熊證Z	0.390	29,500 per 12,000 units	29,000 per 12,000 units	2011/04/28	200,000,000	2010/11/12
65828	瑞士銀行	恒生指數2011年5月歐式(現金計算)R類可贖回熊證D	0.345	30,000 per 15,000 units	29,500 per 15,000 units	2011/05/30	200,000,000	2010/11/12
65829	瑞士銀行	恒生指數2011年5月歐式(現金計算)R類可贖回熊證E	0.380	30,500 per 15,000 units	30,000 per 15,000 units	2011/05/30	200,000,000	2010/11/12
65195 <sup>a</sup>	Credit Suisse AG	恒生指數2011年4月歐式(現金計算)R類可贖回牛證M	0.186	23,000 per 10,000 units	23,488 per 10,000 units	2011/04/28	300,000,000	2010/11/12
65857	Credit Suisse AG	恒生指數2011年5月歐式(現金計算)R類可贖回牛證N	0.250	23,700 per 15,000 units	24,200 per 15,000 units	2011/05/30	390,000,000	2010/11/15
65858	Credit Suisse AG	恒生指數2011年5月歐式(現金計算)R類可贖回牛證O	0.250	24,200 per 10,000 units	24,688 per 10,000 units	2011/05/30	300,000,000	2010/11/15
65868	Credit Suisse AG	恒生指數2011年5月歐式(現金計算)R類可贖回牛證P	0.250	24,400 per 13,000 units	24,900 per 13,000 units	2011/05/30	390,000,000	2010/11/15
65856	Credit Suisse AG	恒生指數2011年2月歐式(現金計算)R類可贖回熊證N	0.250	25,400 per 10,000 units	24,918 per 10,000 units	2011/02/25	300,000,000	2010/11/15
65855	Credit Suisse AG	騰訊控股有限公司2011年3月歐式(現金計算)R類可贖回熊證G	0.250	196 per 100 units	188 per 100 units	2011/03/21	100,000,000	2010/11/15
65881	德意志銀行	恒生指數2011年3月歐式(現金計算)R類可贖回牛證E	0.250	24,400 per 10,000 units	24,900 per 10,000 units	2011/03/30	300,000,000	2010/11/15
65860	德意志銀行	恒生指數2011年3月歐式(現金計算)R類可贖回牛證N	0.250	24,200 per 10,000 units	24,700 per 10,000 units	2011/03/30	300,000,000	2010/11/15
65859	德意志銀行	恒生指數2011年3月歐式(現金計算)R類可贖回牛證V	0.250	24,100 per 12,000 units	24,600 per 12,000 units	2011/03/30	300,000,000	2010/11/15
65861	德意志銀行	恒生指數2011年6月歐式(現金計算)R類可贖回熊證I	0.370	26,900 per 12,000 units	26,400 per 12,000 units	2011/06/29	300,000,000	2010/11/15
65863	德意志銀行	恒生指數2011年6月歐式(現金計算)R類可贖回熊證F	0.390	27,100 per 12,000 units	26,600 per 12,000 units	2011/08/30	300,000,000	2010/11/15
65865	德意志銀行	恒生指數2011年6月歐式(現金計算)R類可贖回熊證G	0.440	27,200 per 10,000 units	26,700 per 10,000 units	2011/08/30	300,000,000	2010/11/15
65849	香港上海匯豐銀行有限公司	中國人壽保險股份有限公司2011年6月歐式(現金計算)R類可贖回牛證A	0.310	32.380	33.380	2011/06/08	100,000,000	2010/11/15
65850	香港上海匯豐銀行有限公司	中國石油化工有限公司2011年6月歐式(現金計算)R類可贖回牛證B	0.250	6.600	6.980	2011/06/28	200,000,000	2010/11/15
65851	香港上海匯豐銀行有限公司	中國石油化工有限公司2011年6月歐式(現金計算)R類可贖回牛證C	0.250	7.000	7.380	2011/06/28	200,000,000	2010/11/15
65852	香港上海匯豐銀行有限公司	中國石油化工有限公司2011年5月歐式(現金計算)R類可贖回熊證B	0.250	9.300	8.880	2011/05/18	100,000,000	2010/11/15
65853	香港上海匯豐銀行有限公司	中國神華能源股份有限公司2011年5月歐式(現金計算)R類可贖回牛證C	0.250	32 per 100 units	33.88 per 100 units	2011/05/27	100,000,000	2010/11/15
65854	香港上海匯豐銀行有限公司	中國神華能源股份有限公司2011年4月歐式(現金計算)R類可贖回熊證B	0.250	47.28 per 100 units	45.28 per 100 units	2011/04/18	100,000,000	2010/11/15
65869	KBC Financial Products International Ltd.	恒生指數2011年3月歐式(現金計算)R類可贖回牛證J	0.250	23,400 per 12,000 units	23,900 per 12,000 units	2011/03/30	128,000,000	2010/11/15
65870	KBC Financial Products International Ltd.	恒生指數2011年4月歐式(現金計算)R類可贖回牛證N	0.250	23,600 per 8,000 units	24,100 per 8,000 units	2011/04/28	128,000,000	2010/11/15
65873	KBC Financial Products International Ltd.	恒生指數2011年4月歐式(現金計算)R類可贖回牛證O	0.250	24,100 per 12,000 units	24,600 per 12,000 units	2011/04/28	128,000,000	2010/11/15
65878	KBC Financial Products International Ltd.	恒生指數2011年3月歐式(現金計算)R類可贖回熊證B	0.500	28,900 per 8,000 units	28,400 per 8,000 units	2011/03/30	128,000,000	2010/11/15
65877	KBC Financial Products International Ltd.	恒生指數2011年3月歐式(現金計算)R類可贖回熊證D	0.270	28,100 per 12,000 units	27,600 per 12,000 units	2011/03/30	128,000,000	2010/11/15
65876	KBC Financial Products International Ltd.	恒生指數2011年3月歐式(現金計算)R類可贖回熊證Q	0.360	27,800 per 8,000 units	27,300 per 8,000 units	2011/03/30	128,000,000	2010/11/15

## 新上市牛熊證(續)

股份代號	發行機構	牛熊證	發行價 (港元)	行使水平/ 每10單位 認購價(港元)	贖回水平/ 每10單位 認購價(港元)	到期日	上市時之 發行單位	上市日期
65879	KBC Financial Products International Ltd.	恒生指數2011年4月期式(現金計算)R類可贖回熊證P	0.340	28,300 per 10,000 units	27,800 per 10,000 units	2011/04/28	128,000,000	2010/11/15
65880	KBC Financial Products International Ltd.	恒生指數2011年4月期式(現金計算)R類可贖回熊證Q	0.320	28,700 per 12,000 units	28,200 per 12,000 units	2011/04/28	128,000,000	2010/11/15
65874	KBC Financial Products International Ltd.	恒生指數2011年5月期式(現金計算)R類可贖回熊證D	0.370	28,500 per 10,000 units	28,000 per 10,000 units	2011/05/30	128,000,000	2010/11/15
65875	KBC Financial Products International Ltd.	恒生指數2011年5月期式(現金計算)R類可贖回熊證E	0.250	29,000 per 20,000 units	28,500 per 20,000 units	2011/05/30	158,000,000	2010/11/15
65834	SGA Societe Generale Acceptance N.V.	恒生指數2011年5月期式(現金計算)R類可贖回熊證K	0.570	28,600 per 10,000 units	28,100 per 10,000 units	2011/05/30	300,000,000	2010/11/15
65835	SGA Societe Generale Acceptance N.V.	恒生指數2011年5月期式(現金計算)R類可贖回熊證L	0.390	28,700 per 15,000 units	28,200 per 15,000 units	2011/05/30	300,000,000	2010/11/15
65836	SGA Societe Generale Acceptance N.V.	恒生指數2011年5月期式(現金計算)R類可贖回熊證M	0.495	28,800 per 12,000 units	28,300 per 12,000 units	2011/05/30	300,000,000	2010/11/15
65839	SGA Societe Generale Acceptance N.V.	恒生指數2011年5月期式(現金計算)R類可贖回熊證N	0.610	28,900 per 10,000 units	28,400 per 10,000 units	2011/05/30	300,000,000	2010/11/15
65840	SGA Societe Generale Acceptance N.V.	恒生指數2011年5月期式(現金計算)R類可贖回熊證O	0.410	29,000 per 15,000 units	28,500 per 15,000 units	2011/05/30	300,000,000	2010/11/15
65841	SGA Societe Generale Acceptance N.V.	恒生指數2011年5月期式(現金計算)R類可贖回熊證P	0.520	29,100 per 12,000 units	28,600 per 12,000 units	2011/05/30	300,000,000	2010/11/15
65842	SGA Societe Generale Acceptance N.V.	恒生指數2011年5月期式(現金計算)R類可贖回熊證Q	0.640	29,200 per 10,000 units	28,700 per 10,000 units	2011/05/30	300,000,000	2010/11/15
65843	SGA Societe Generale Acceptance N.V.	恒生指數2011年5月期式(現金計算)R類可贖回熊證R	0.435	29,300 per 15,000 units	28,800 per 15,000 units	2011/05/30	300,000,000	2010/11/15
65845	SGA Societe Generale Acceptance N.V.	恒生指數2011年5月期式(現金計算)R類可贖回熊證S	0.550	29,400 per 12,000 units	28,900 per 12,000 units	2011/05/30	300,000,000	2010/11/15
65848	SGA Societe Generale Acceptance N.V.	恒生指數2011年5月期式(現金計算)R類可贖回熊證T	0.670	29,500 per 10,000 units	29,000 per 10,000 units	2011/05/30	300,000,000	2010/11/15
65886	瑞士銀行	香港交易及結算所有限公司2011年3月期式(現金計算)R類可贖回牛證J	0.250	182.88 per 100 units	188.88 per 100 units	2011/03/21	100,000,000	2010/11/15
65882	瑞士銀行	恒生指數2011年4月期式(現金計算)R類可贖回牛證A	0.250	24,200 per 12,000 units	24,700 per 12,000 units	2011/04/28	200,000,000	2010/11/15
65883	瑞士銀行	恒生指數2011年4月期式(現金計算)R類可贖回牛證F	0.250	24,400 per 15,000 units	24,900 per 15,000 units	2011/04/28	200,000,000	2010/11/15
65866	瑞士銀行	恒生指數2011年2月期式(現金計算)R類可贖回牛證S	0.250	25,400 per 10,000 units	24,900 per 10,000 units	2011/02/25	200,000,000	2010/11/15
65884	瑞士銀行	和記黃埔有限公司2011年3月期式(現金計算)R類可贖回牛證C	0.250	76 per 100 units	80 per 100 units	2011/03/07	100,000,000	2010/11/15
65390*	瑞士銀行	中國建設銀行股份有限公司2011年3月期式(現金計算)R類可贖回牛證A	0.093	7.080	7.380	2011/03/14	150,000,000	2010/11/15
65887	Credit Suisse AG	恒生指數2011年6月期式(現金計算)R類可贖回牛證G	0.250	24,100 per 13,000 units	24,600 per 13,000 units	2011/06/29	390,000,000	2010/11/16
65888	Credit Suisse AG	恒生指數2011年4月期式(現金計算)R類可贖回牛證Y	0.250	26,500 per 13,000 units	26,000 per 13,000 units	2011/04/28	390,000,000	2010/11/16
65890	德意志銀行	恒生指數2011年3月期式(現金計算)R類可贖回牛證Q	0.260	23,650 per 15,000 units	24,150 per 15,000 units	2011/03/30	300,000,000	2010/11/16
65889	德意志銀行	恒生指數2011年3月期式(現金計算)R類可贖回牛證Z	0.250	23,450 per 20,000 units	23,950 per 20,000 units	2011/03/30	300,000,000	2010/11/16
65897	德意志銀行	恒生指數2011年4月期式(現金計算)R類可贖回牛證K	0.290	23,950 per 8,000 units	24,450 per 8,000 units	2011/04/28	300,000,000	2010/11/16
65895	德意志銀行	恒生指數2011年4月期式(現金計算)R類可贖回牛證L	0.360	23,350 per 8,000 units	23,850 per 8,000 units	2011/04/28	300,000,000	2010/11/16
65898	德意志銀行	恒生指數2011年5月期式(現金計算)R類可贖回牛證O	0.250	23,050 per 15,000 units	23,550 per 15,000 units	2011/05/30	300,000,000	2010/11/16
65900	德意志銀行	恒生指數2011年10月期式(現金計算)R類可贖回牛證C	0.250	23,250 per 40,000 units	23,750 per 40,000 units	2011/10/28	400,000,000	2010/11/16
65906	瑞士銀行	中國人壽保險股份有限公司2011年3月期式(現金計算)R類可贖回牛證G	0.270	33.880	34.880	2011/03/21	100,000,000	2010/11/16
65907	瑞士銀行	香港交易及結算所有限公司2011年4月期式(現金計算)R類可贖回熊證A	0.375	234.88 per 100 units	228.88 per 100 units	2011/04/04	100,000,000	2010/11/16
65909	瑞士銀行	恒生指數2011年4月期式(現金計算)R類可贖回牛證D	0.250	24,100 per 15,000 units	24,600 per 15,000 units	2011/04/28	200,000,000	2010/11/16
65910	瑞士銀行	恒生指數2011年2月期式(現金計算)R類可贖回熊證P	0.250	27,200 per 10,000 units	26,700 per 10,000 units	2011/02/25	200,000,000	2010/11/16
65908	瑞士銀行	和記黃埔有限公司2011年3月期式(現金計算)R類可贖回熊證D	0.250	104 per 100 units	100 per 100 units	2011/03/21	100,000,000	2010/11/16
65937	Credit Suisse AG	iShares 安碩富時A50中國指數2011年3月期式(現金計算)R類可贖回熊證E	0.250	15.200	14.800	2011/03/21	100,000,000	2010/11/17
65917	Credit Suisse AG	恒生指數2011年6月期式(現金計算)R類可贖回牛證H	0.250	23,200 per 22,000 units	23,700 per 22,000 units	2011/06/29	330,000,000	2010/11/17
65918	Credit Suisse AG	恒生指數2011年6月期式(現金計算)R類可贖回牛證I	0.250	23,500 per 22,000 units	24,000 per 22,000 units	2011/06/29	330,000,000	2010/11/17
65919	Credit Suisse AG	恒生指數2011年6月期式(現金計算)R類可贖回牛證J	0.250	23,800 per 22,000 units	24,300 per 22,000 units	2011/06/29	330,000,000	2010/11/17
65920	Credit Suisse AG	恒生指數2011年6月期式(現金計算)R類可贖回牛證K	0.250	24,100 per 22,000 units	24,600 per 22,000 units	2011/06/29	330,000,000	2010/11/17
65940	Credit Suisse AG	恒生指數2011年7月期式(現金計算)R類可贖回牛證A	0.250	22,900 per 22,000 units	23,400 per 22,000 units	2011/07/28	330,000,000	2010/11/17
65938	Credit Suisse AG	恒生指數2011年2月期式(現金計算)R類可贖回熊證T	0.250	25,200 per 15,000 units	24,700 per 15,000 units	2011/02/25	390,000,000	2010/11/17
65912	Credit Suisse AG	恒生指數2011年2月期式(現金計算)R類可贖回熊證X	0.250	26,200 per 22,000 units	25,700 per 22,000 units	2011/02/25	330,000,000	2010/11/17
65916	Credit Suisse AG	恒生指數2011年3月期式(現金計算)R類可贖回熊證D	0.250	25,900 per 22,000 units	25,400 per 22,000 units	2011/03/30	330,000,000	2010/11/17
65915	Credit Suisse AG	恒生指數2011年3月期式(現金計算)R類可贖回熊證E	0.250	25,600 per 22,000 units	25,100 per 22,000 units	2011/03/30	330,000,000	2010/11/17



## 新上市牛熊證(續)

股份代號	發行機構	牛熊證	發行價 (港元)	行使水平/ 每10單位 認購價(港元)	贖回水平/ 每10單位 認購價(港元)	到期日	上市時之 發行單位	上市日期
65914	Credit Suisse AG	恒生指數2011年3月歐式(現金計算)R類可贖回牛證I	0.250	25,300 per 22,000 units	24,800 per 22,000 units	2011/03/30	330,000,000	2010/11/17
65947	德意志銀行	恒生指數2011年8月歐式(現金計算)R類可贖回牛證H	0.310	22,650 per 15,000 units	23,150 per 15,000 units	2011/08/30	300,000,000	2010/11/17
65951	德意志銀行	恒生指數2011年8月歐式(現金計算)R類可贖回牛證I	0.270	22,850 per 20,000 units	23,350 per 20,000 units	2011/08/30	300,000,000	2010/11/17
65953	德意志銀行	恒生指數2011年9月歐式(現金計算)R類可贖回牛證E	0.250	23,522 per 16,000 units	23,722 per 16,000 units	2011/09/29	300,000,000	2010/11/17
65946	德意志銀行	恒生指數2011年2月歐式(現金計算)R類可贖回牛證J	0.250	25,000 per 10,000 units	24,500 per 10,000 units	2011/02/25	300,000,000	2010/11/17
65927	香港上海匯豐銀行有限公司	中國建設銀行股份有限公司2011年6月歐式(現金計算)R類可贖回牛證A	0.250	6.380	6.680	2011/06/15	100,000,000	2010/11/17
65928	香港上海匯豐銀行有限公司	中國建設銀行股份有限公司2011年7月歐式(現金計算)R類可贖回牛證A	0.250	6.880	7.180	2011/07/15	100,000,000	2010/11/17
65929	香港上海匯豐銀行有限公司	中國建設銀行股份有限公司2011年5月歐式(現金計算)R類可贖回牛證A	0.250	8.700	8.380	2011/05/16	80,000,000	2010/11/17
65935	KBC Financial Products International Ltd.	恒生指數2011年3月歐式(現金計算)R類可贖回牛證R	0.250	25,000 per 10,000 units	24,500 per 10,000 units	2011/03/30	128,000,000	2010/11/17
65931	SGA Societe Generale Acceptance N.V.	恒生指數2011年2月歐式(現金計算)R類可贖回牛證N	0.250	25,100 per 15,000 units	24,600 per 15,000 units	2011/02/25	300,000,000	2010/11/17
65930	SGA Societe Generale Acceptance N.V.	恒生指數2011年2月歐式(現金計算)R類可贖回牛證Q	0.250	25,000 per 10,000 units	24,500 per 10,000 units	2011/02/25	300,000,000	2010/11/17
65911	SGA Societe Generale Acceptance N.V.	恒生指數2011年2月歐式(現金計算)R類可贖回牛證R	0.250	25,300 per 10,000 units	24,800 per 10,000 units	2011/02/25	300,000,000	2010/11/17
65932	SGA Societe Generale Acceptance N.V.	恒生指數2011年2月歐式(現金計算)R類可贖回牛證W	0.250	25,200 per 12,000 units	24,700 per 12,000 units	2011/02/25	300,000,000	2010/11/17
65942	瑞士銀行	中國移動有限公司2011年3月歐式(現金計算)R類可贖回牛證C	0.250	87.88 per 100 units	84.88 per 100 units	2011/03/14	100,000,000	2010/11/17
65943	瑞士銀行	中國移動有限公司2011年4月歐式(現金計算)R類可贖回牛證A	0.250	91.88 per 100 units	88.88 per 100 units	2011/04/11	100,000,000	2010/11/17
65933	瑞士銀行	恒生指數2011年2月歐式(現金計算)R類可贖回牛證N	0.250	25,000 per 12,000 units	24,500 per 12,000 units	2011/02/25	200,000,000	2010/11/17
65934	瑞士銀行	恒生指數2011年4月歐式(現金計算)R類可贖回牛證H	0.250	25,200 per 15,000 units	24,700 per 15,000 units	2011/04/28	200,000,000	2010/11/17
65957	德意志銀行	中國人壽保險股份有限公司2011年3月歐式(現金計算)R類可贖回牛證H	0.520	31.680	32.680	2011/03/14	100,000,000	2010/11/18
65958	德意志銀行	中國人壽保險股份有限公司2011年3月歐式(現金計算)R類可贖回牛證I	0.330	33.680	34.680	2011/03/14	100,000,000	2010/11/18
65960	德意志銀行	香港交易及結算有限公司2011年3月歐式(現金計算)R類可贖回牛證A	0.260	167.88 per 100 units	173.88 per 100 units	2011/03/14	100,000,000	2010/11/18
65963	德意志銀行	香港交易及結算有限公司2011年3月歐式(現金計算)R類可贖回牛證B	0.280	212.88 per 100 units	206.88 per 100 units	2011/03/14	100,000,000	2010/11/18
65956	德意志銀行	恒生指數2011年4月歐式(現金計算)R類可贖回牛證H	0.250	25,400 per 10,000 units	24,900 per 10,000 units	2011/04/28	300,000,000	2010/11/18
65967	KBC Financial Products International Ltd.	恒生指數2011年3月歐式(現金計算)R類可贖回牛證F	0.500	29,500 per 10,000 units	29,000 per 10,000 units	2011/03/30	128,000,000	2010/11/18
65968	KBC Financial Products International Ltd.	恒生指數2011年4月歐式(現金計算)R類可贖回牛證R	0.370	30,000 per 15,000 units	29,500 per 15,000 units	2011/04/28	158,000,000	2010/11/18
65969	KBC Financial Products International Ltd.	恒生指數2011年4月歐式(現金計算)R類可贖回牛證S	0.460	29,100 per 10,000 units	28,600 per 10,000 units	2011/04/28	128,000,000	2010/11/18
65970	KBC Financial Products International Ltd.	恒生指數2011年5月歐式(現金計算)R類可贖回牛證F	0.410	29,300 per 12,000 units	28,800 per 12,000 units	2011/05/30	128,000,000	2010/11/18
65973	KBC Financial Products International Ltd.	恒生指數2011年5月歐式(現金計算)R類可贖回牛證G	0.530	29,700 per 10,000 units	29,200 per 10,000 units	2011/05/30	128,000,000	2010/11/18
65964	瑞士銀行	恒生指數2011年5月歐式(現金計算)R類可贖回牛證F	0.250	23,300 per 38,000 units	23,800 per 38,000 units	2011/05/30	300,000,000	2010/11/18
65965	瑞士銀行	騰訊控股有限公司2011年3月歐式(現金計算)R類可贖回牛證F	0.250	196.88 per 100 units	188.88 per 100 units	2011/03/21	100,000,000	2010/11/18
64560*	香港上海匯豐銀行有限公司	恒生指數2011年4月歐式(現金計算)R類可贖回牛證A	0.201	21,700 per 12,000 units	22,200 per 12,000 units	2011/04/28	250,000,000	2010/11/18
64669*	KBC Financial Products International Ltd.	恒生指數2011年2月歐式(現金計算)R類可贖回牛證Q	0.171	22,300 per 10,000 units	22,800 per 10,000 units	2011/02/25	80,000,000	2010/11/18
66011	BNP Paribas Arbitrage Issuance B.V.	恒生指數2011年11月歐式(現金計算)R類可贖回牛證K	0.250	22,700 per 10,000 units	22,900 per 10,000 units	2011/11/29	200,000,000	2010/11/19
66012	BNP Paribas Arbitrage Issuance B.V.	恒生指數2011年11月歐式(現金計算)R類可贖回牛證L	0.250	22,900 per 10,000 units	23,100 per 10,000 units	2011/11/29	200,000,000	2010/11/19
66013	BNP Paribas Arbitrage Issuance B.V.	恒生指數2011年4月歐式(現金計算)R類可贖回牛證V	0.250	24,900 per 10,000 units	24,700 per 10,000 units	2011/04/28	200,000,000	2010/11/19
65982	Credit Suisse AG	iShares 安碩富時A50中國指數2011年2月歐式(現金計算)R類可贖回牛證K	0.250	14.700	14.300	2011/02/21	100,000,000	2010/11/19
65984	Credit Suisse AG	恒生指數2011年5月歐式(現金計算)R類可贖回牛證Q	0.250	23,900 per 10,000 units	24,388 per 10,000 units	2011/05/30	300,000,000	2010/11/19
65987	Credit Suisse AG	恒生指數2011年5月歐式(現金計算)R類可贖回牛證R	0.250	22,600 per 22,000 units	23,100 per 22,000 units	2011/05/30	330,000,000	2010/11/19
65988	Credit Suisse AG	恒生指數2011年2月歐式(現金計算)R類可贖回牛證J	0.250	24,800 per 10,000 units	24,318 per 10,000 units	2011/02/25	300,000,000	2010/11/19
65983	Credit Suisse AG	恒生指數2011年2月歐式(現金計算)R類可贖回牛證O	0.250	25,000 per 13,000 units	24,500 per 13,000 units	2011/02/25	390,000,000	2010/11/19
65978	德意志銀行	恒生指數2011年3月歐式(現金計算)R類可贖回牛證H	0.260	23,800 per 10,000 units	24,300 per 10,000 units	2011/03/30	300,000,000	2010/11/19
65985	德意志銀行	恒生指數2011年4月歐式(現金計算)R類可贖回牛證F	0.250	24,022 per 11,000 units	24,222 per 11,000 units	2011/04/28	300,000,000	2010/11/19
65974	德意志銀行	恒生指數2011年4月歐式(現金計算)R類可贖回牛證G	0.250	24,000 per 10,000 units	24,500 per 10,000 units	2011/04/28	300,000,000	2010/11/19
65997	德意志銀行	恒生指數2011年2月歐式(現金計算)R類可贖回牛證H	0.250	24,800 per 10,000 units	24,300 per 10,000 units	2011/02/25	300,000,000	2010/11/19

## 新上市牛熊證(續)

股份代號	發行機構	牛熊證	發行價 (港元)	行使水平/ 每10單位 認購價(港元)	贖回水平/ 每10單位 認購價(港元)	到期日	上市時之 發行單位	上市日期
65979	德意志銀行	恒生指數2011年3月期式(現金計算)R類可贖回熊證B	0.250	25,100 per 12,000 units	24,600 per 12,000 units	2011/03/30	300,000,000	2010/11/19
65980	德意志銀行	恒生指數2011年3月期式(現金計算)R類可贖回熊證C	0.270	25,300 per 12,000 units	24,800 per 12,000 units	2011/03/30	300,000,000	2010/11/19
65994	JP Morgan Structured Products / JP Morgan Int'l Derivatives <sup>4</sup>	恒生指數2011年2月期式(現金計算)R類可贖回熊證A	0.250	25,000 per 8,000 units	24,500 per 8,000 units	2011/02/25	200,000,000	2010/11/19
65995	JP Morgan Structured Products / JP Morgan Int'l Derivatives <sup>4</sup>	恒生指數2011年2月期式(現金計算)R類可贖回熊證Q	0.250	25,300 per 15,000 units	24,800 per 15,000 units	2011/02/25	200,000,000	2010/11/19
65989	KBC Financial Products International Ltd.	恒生指數2011年2月期式(現金計算)R類可贖回熊證B	0.250	24,800 per 8,000 units	24,300 per 8,000 units	2011/02/25	128,000,000	2010/11/19
65990	KBC Financial Products International Ltd.	恒生指數2011年3月期式(現金計算)R類可贖回熊證E	0.250	25,100 per 12,000 units	24,600 per 12,000 units	2011/03/30	128,000,000	2010/11/19
65998	The Royal Bank of Scotland N.V.	恒生指數2011年3月期式(現金計算)R類可贖回牛證E	0.251	22,500 per 13,000 units	23,000 per 13,000 units	2011/03/30	250,000,000	2010/11/19
65999	The Royal Bank of Scotland N.V.	恒生指數2011年3月期式(現金計算)R類可贖回牛證F	0.255	22,800 per 10,000 units	23,300 per 10,000 units	2011/03/30	250,000,000	2010/11/19
66001	The Royal Bank of Scotland N.V.	恒生指數2011年3月期式(現金計算)R類可贖回牛證G	0.253	23,100 per 13,000 units	23,600 per 13,000 units	2011/03/30	250,000,000	2010/11/19
66002	The Royal Bank of Scotland N.V.	恒生指數2011年3月期式(現金計算)R類可贖回熊證H	0.252	25,200 per 10,000 units	24,700 per 10,000 units	2011/03/30	250,000,000	2010/11/19
66006	The Royal Bank of Scotland N.V.	恒生指數2011年3月期式(現金計算)R類可贖回熊證I	0.251	25,400 per 13,000 units	24,900 per 13,000 units	2011/03/30	250,000,000	2010/11/19
65993	瑞士銀行	iShares 安碩富時A50中國指數2011年3月期式(現金計算)R類可贖回熊證E	0.250	14,900	14,500	2011/03/07	100,000,000	2010/11/19
65975	瑞士銀行	恒生指數2011年2月期式(現金計算)R類可贖回牛證L	0.250	24,000 per 10,000 units	24,500 per 10,000 units	2011/02/25	200,000,000	2010/11/19
65992	瑞士銀行	恒生指數2011年2月期式(現金計算)R類可贖回牛證M	0.250	22,500 per 10,000 units	23,000 per 10,000 units	2011/02/25	200,000,000	2010/11/19
65991	瑞士銀行	恒生指數2011年2月期式(現金計算)R類可贖回牛證Y	0.250	23,800 per 15,000 units	24,300 per 15,000 units	2011/02/25	200,000,000	2010/11/19
65996	瑞士銀行	恒生指數2011年2月期式(現金計算)R類可贖回熊證K	0.250	24,800 per 10,000 units	24,300 per 10,000 units	2011/02/25	200,000,000	2010/11/19
66054	BNP Paribas Arbitrage Issuance B.V.	恒生指數2011年11月期式(現金計算)R類可贖回牛證M	0.250	21,900 per 10,000 units	22,100 per 10,000 units	2011/11/29	200,000,000	2010/11/22
66055	BNP Paribas Arbitrage Issuance B.V.	恒生指數2011年4月期式(現金計算)R類可贖回熊證W	0.250	24,700 per 10,000 units	24,500 per 10,000 units	2011/04/28	200,000,000	2010/11/22
66058	BNP Paribas Arbitrage Issuance B.V.	恒生指數2011年4月期式(現金計算)R類可贖回熊證X	0.250	25,000 per 10,000 units	24,800 per 10,000 units	2011/04/28	200,000,000	2010/11/22
66038	Credit Suisse AG	香港交易及結算所有限公司2011年3月期式(現金計算)R類可贖回熊證G	0.250	199 per 100 units	193 per 100 units	2011/03/21	100,000,000	2010/11/22
66022	Credit Suisse AG	恒生指數2011年5月期式(現金計算)R類可贖回牛證S	0.250	23,700 per 15,000 units	24,200 per 15,000 units	2011/05/30	390,000,000	2010/11/22
66021	Credit Suisse AG	恒生指數2011年2月期式(現金計算)R類可贖回熊證Y	0.250	24,900 per 15,000 units	24,400 per 15,000 units	2011/02/25	390,000,000	2010/11/22
66027	德意志銀行	恒生指數2011年2月期式(現金計算)R類可贖回牛證F	0.250	23,600 per 10,000 units	24,100 per 10,000 units	2011/02/25	300,000,000	2010/11/22
66029	德意志銀行	恒生指數2011年2月期式(現金計算)R類可贖回熊證D	0.250	24,600 per 10,000 units	24,100 per 10,000 units	2011/02/25	300,000,000	2010/11/22
66030	德意志銀行	恒生指數2011年3月期式(現金計算)R類可贖回熊證T	0.270	24,900 per 12,000 units	24,400 per 12,000 units	2011/03/30	300,000,000	2010/11/22
66031	德意志銀行	恒生指數2011年4月期式(現金計算)R類可贖回熊證D	0.300	24,822 per 11,000 units	24,622 per 11,000 units	2011/04/28	300,000,000	2010/11/22
66028	高盛結構產品(亞洲)有限公司	恒生指數2011年5月期式(現金計算)R類可贖回熊證I	0.250	25,100 per 10,000 units	24,600 per 10,000 units	2011/05/30	200,000,000	2010/11/22
66043	JP Morgan Structured Products / JP Morgan Int'l Derivatives <sup>4</sup>	恒生指數2011年2月期式(現金計算)R類可贖回熊證P	0.250	24,700 per 15,000 units	24,200 per 15,000 units	2011/02/25	200,000,000	2010/11/22
66045	KBC Financial Products International Ltd.	恒生指數2011年3月期式(現金計算)R類可贖回熊證U	0.250	24,600 per 12,000 units	24,100 per 12,000 units	2011/03/30	128,000,000	2010/11/22
66050	The Royal Bank of Scotland N.V.	恒生中國企業指數2011年3月期式(現金計算)R類可贖回熊證G	0.251	14,600 per 10,000 units	14,100 per 10,000 units	2011/03/30	250,000,000	2010/11/22
66014	SGA Societe Generale Acceptance N.V.	恒生指數2011年3月期式(現金計算)R類可贖回牛證W	0.250	23,700 per 12,000 units	24,200 per 12,000 units	2011/03/30	300,000,000	2010/11/22
66034	SGA Societe Generale Acceptance N.V.	恒生指數2011年2月期式(現金計算)R類可贖回熊證T	0.250	24,600 per 12,000 units	24,100 per 12,000 units	2011/02/25	300,000,000	2010/11/22
66016	SGA Societe Generale Acceptance N.V.	恒生指數2011年2月期式(現金計算)R類可贖回熊證U	0.250	24,900 per 12,000 units	24,400 per 12,000 units	2011/02/25	300,000,000	2010/11/22
66015	SGA Societe Generale Acceptance N.V.	恒生指數2011年2月期式(現金計算)R類可贖回熊證V	0.250	24,800 per 15,000 units	24,300 per 15,000 units	2011/02/25	600,000,000	2010/11/22
66037	SGA Societe Generale Acceptance N.V.	恒生指數2011年2月期式(現金計算)R類可贖回熊證Z	0.250	24,700 per 10,000 units	24,200 per 10,000 units	2011/02/25	300,000,000	2010/11/22
66042	瑞士銀行	中國人壽保險股份有限公司2011年3月期式(現金計算)R類可贖回熊證H	0.295	37,880	36,880	2011/03/21	100,000,000	2010/11/22
66023	瑞士銀行	恒生指數2011年2月期式(現金計算)R類可贖回牛證E	0.250	23,700 per 10,000 units	24,200 per 10,000 units	2011/02/25	200,000,000	2010/11/22
66039	瑞士銀行	恒生指數2011年3月期式(現金計算)R類可贖回牛證M	0.250	22,400 per 12,000 units	22,900 per 12,000 units	2011/03/30	200,000,000	2010/11/22
66040	瑞士銀行	恒生指數2011年3月期式(現金計算)R類可贖回熊證T	0.250	24,900 per 15,000 units	24,400 per 15,000 units	2011/03/30	200,000,000	2010/11/22
66041	瑞士銀行	恒生指數2011年4月期式(現金計算)R類可贖回熊證G	0.250	24,600 per 15,000 units	24,100 per 15,000 units	2011/04/28	200,000,000	2010/11/22
66051	瑞士銀行	恒生指數2011年4月期式(現金計算)R類可贖回熊證S	0.250	26,300 per 38,000 units	25,800 per 38,000 units	2011/04/28	300,000,000	2010/11/22
66052	瑞士銀行	恒生指數2011年5月期式(現金計算)R類可贖回熊證G	0.250	26,800 per 38,000 units	26,300 per 38,000 units	2011/05/30	300,000,000	2010/11/22
66053	瑞士銀行	恒生指數2011年5月期式(現金計算)R類可贖回熊證H	0.250	27,300 per 38,000 units	26,800 per 38,000 units	2011/05/30	300,000,000	2010/11/22

## 新上市牛熊證(續)

股份代號	發行機構	牛熊證	發行價 (港元)	行使水平/ 每10單位 認購價(港元)	贖回水平/ 每10單位 認購價(港元)	到期日	上市時之 發行單位	上市日期
64321*	Credit Suisse AG	恒生指數2011年2月歐式(現金計算)R類可贖回牛證M	0.113	21,600 per 15,000 units	22,100 per 15,000 units	2011/02/25	390,000,000	2010/11/22
64683*	瑞士銀行	恒生指數2011年2月歐式(現金計算)R類可贖回牛證W	0.061	22,300 per 15,000 units	22,800 per 15,000 units	2011/02/25	200,000,000	2010/11/22
66107	BNP Paribas Arbitrage Issuance B.V.	恒生指數2011年10月歐式(現金計算)R類可贖回牛證R	0.250	21,700 per 10,000 units	21,900 per 10,000 units	2011/10/28	200,000,000	2010/11/23
66108	BNP Paribas Arbitrage Issuance B.V.	恒生指數2011年11月歐式(現金計算)R類可贖回牛證N	0.300	20,800 per 10,000 units	21,000 per 10,000 units	2011/11/29	200,000,000	2010/11/23
66109	BNP Paribas Arbitrage Issuance B.V.	恒生指數2011年11月歐式(現金計算)R類可贖回牛證O	0.250	21,300 per 10,000 units	21,500 per 10,000 units	2011/11/29	200,000,000	2010/11/23
66114	BNP Paribas Arbitrage Issuance B.V.	恒生指數2011年4月歐式(現金計算)R類可贖回牛證C	0.250	24,600 per 10,000 units	24,400 per 10,000 units	2011/04/28	200,000,000	2010/11/23
66115	BNP Paribas Arbitrage Issuance B.V.	恒生指數2011年4月歐式(現金計算)R類可贖回牛證E	0.250	24,800 per 10,000 units	24,600 per 10,000 units	2011/04/28	200,000,000	2010/11/23
66110	BNP Paribas Arbitrage Issuance B.V.	恒生指數2011年4月歐式(現金計算)R類可贖回牛證Y	0.250	24,200 per 10,000 units	24,000 per 10,000 units	2011/04/28	200,000,000	2010/11/23
66113	BNP Paribas Arbitrage Issuance B.V.	恒生指數2011年4月歐式(現金計算)R類可贖回牛證Z	0.250	24,400 per 10,000 units	24,200 per 10,000 units	2011/04/28	200,000,000	2010/11/23
66100	Credit Suisse AG	中國移動有限公司2011年3月歐式(現金計算)R類可贖回牛證B	0.250	83 per 100 units	80 per 100 units	2011/03/21	100,000,000	2010/11/23
66093	Credit Suisse AG	長江實業(集團)有限公司2011年4月歐式(現金計算)R類可贖回牛證A	0.250	137 per 100 units	130 per 100 units	2011/04/11	100,000,000	2010/11/23
66101	Credit Suisse AG	iShares 安碩富時A50中國指數2011年3月歐式(現金計算)R類可贖回牛證F	0.250	14.200	13.800	2011/03/21	100,000,000	2010/11/23
66097	Credit Suisse AG	香港交易及結算所有限公司2011年3月歐式(現金計算)R類可贖回牛證H	0.250	191 per 100 units	185 per 100 units	2011/03/28	100,000,000	2010/11/23
66094	Credit Suisse AG	匯豐控股有限公司2011年2月歐式(現金計算)R類可贖回牛證B	0.250	92 per 100 units	88 per 100 units	2011/02/28	100,000,000	2010/11/23
66073	Credit Suisse AG	恒生指數2011年4月歐式(現金計算)R類可贖回牛證Z	0.250	23,100 per 15,000 units	23,600 per 15,000 units	2011/04/28	390,000,000	2010/11/23
66060	Credit Suisse AG	恒生指數2011年5月歐式(現金計算)R類可贖回牛證T	0.250	23,500 per 13,000 units	24,000 per 13,000 units	2011/05/30	390,000,000	2010/11/23
66061	Credit Suisse AG	恒生指數2011年2月歐式(現金計算)R類可贖回牛證L	0.250	24,600 per 15,000 units	24,100 per 15,000 units	2011/02/25	390,000,000	2010/11/23
66067	Credit Suisse AG	恒生指數2011年3月歐式(現金計算)R類可贖回牛證S	0.250	25,000 per 22,000 units	24,500 per 22,000 units	2011/03/30	330,000,000	2010/11/23
66098	Credit Suisse AG	恒生指數2011年3月歐式(現金計算)R類可贖回牛證T	0.250	24,200 per 10,000 units	23,718 per 10,000 units	2011/03/30	300,000,000	2010/11/23
66095	Credit Suisse AG	新鴻基地產發展有限公司2011年4月歐式(現金計算)R類可贖回牛證A	0.250	150 per 100 units	143 per 100 units	2011/04/11	100,000,000	2010/11/23
66099	Credit Suisse AG	騰訊控股有限公司2011年2月歐式(現金計算)R類可贖回牛證I	0.250	188 per 100 units	180 per 100 units	2011/02/28	100,000,000	2010/11/23
66070	德意志銀行	恒生指數2011年2月歐式(現金計算)R類可贖回牛證A	0.270	23,500 per 12,000 units	24,000 per 12,000 units	2011/02/25	300,000,000	2010/11/23
66078	德意志銀行	恒生指數2011年2月歐式(現金計算)R類可贖回牛證T	0.250	23,422 per 11,000 units	23,622 per 11,000 units	2011/02/25	300,000,000	2010/11/23
66071	德意志銀行	恒生指數2011年2月歐式(現金計算)R類可贖回牛證V	0.250	23,722 per 11,000 units	23,922 per 11,000 units	2011/02/25	300,000,000	2010/11/23
66074	德意志銀行	恒生指數2011年2月歐式(現金計算)R類可贖回牛證Y	0.270	23,400 per 10,000 units	23,900 per 10,000 units	2011/02/25	300,000,000	2010/11/23
66102	德意志銀行	恒生指數2011年2月歐式(現金計算)R類可贖回牛證K	0.270	24,122 per 11,000 units	23,922 per 11,000 units	2011/02/25	300,000,000	2010/11/23
66072	德意志銀行	恒生指數2011年3月歐式(現金計算)R類可贖回牛證R	0.260	24,422 per 11,000 units	24,222 per 11,000 units	2011/03/30	300,000,000	2010/11/23
66103	德意志銀行	恒生指數2011年4月歐式(現金計算)R類可贖回牛證C	0.280	24,300 per 12,000 units	23,800 per 12,000 units	2011/04/28	300,000,000	2010/11/23
66104	德意志銀行	恒生指數2011年5月歐式(現金計算)R類可贖回牛證P	0.250	23,922 per 16,000 units	23,722 per 16,000 units	2011/05/30	300,000,000	2010/11/23
66092	KBC Financial Products International Ltd.	恒生指數2011年3月歐式(現金計算)R類可贖回牛證G	0.250	23,300 per 12,000 units	23,800 per 12,000 units	2011/03/30	128,000,000	2010/11/23
66059	KBC Financial Products International Ltd.	恒生指數2011年3月歐式(現金計算)R類可贖回牛證T	0.250	23,500 per 10,000 units	24,000 per 10,000 units	2011/03/30	128,000,000	2010/11/23
66116	KBC Financial Products International Ltd.	恒生指數2011年2月歐式(現金計算)R類可贖回牛證Y	0.250	24,200 per 15,000 units	23,700 per 15,000 units	2011/02/25	158,000,000	2010/11/23
66117	KBC Financial Products International Ltd.	恒生指數2011年3月歐式(現金計算)R類可贖回牛證Y	0.250	24,500 per 10,000 units	24,000 per 10,000 units	2011/03/30	128,000,000	2010/11/23
66081	瑞士銀行	中國人壽保險股份有限公司2011年4月歐式(現金計算)R類可贖回牛證A	0.250	36.880	35.880	2011/04/04	100,000,000	2010/11/23
66085	瑞士銀行	iShares 安碩富時A50中國指數2011年4月歐式(現金計算)R類可贖回牛證A	0.250	14.400	14.000	2011/04/04	100,000,000	2010/11/23
66084	瑞士銀行	香港交易及結算所有限公司2011年3月歐式(現金計算)R類可贖回牛證K	0.250	194.88 per 100 units	188.88 per 100 units	2011/03/21	100,000,000	2010/11/23
66079	瑞士銀行	匯豐控股有限公司2011年4月歐式(現金計算)R類可贖回牛證A	0.250	65 per 100 units	70 per 100 units	2011/04/11	100,000,000	2010/11/23
66080	瑞士銀行	匯豐控股有限公司2011年4月歐式(現金計算)R類可贖回牛證B	0.250	70 per 100 units	75 per 100 units	2011/04/04	100,000,000	2010/11/23
66086	瑞士銀行	恒生指數2011年2月歐式(現金計算)R類可贖回牛證R	0.250	23,100 per 10,000 units	23,600 per 10,000 units	2011/02/25	200,000,000	2010/11/23
66089	瑞士銀行	恒生指數2011年3月歐式(現金計算)R類可贖回牛證Q	0.250	23,500 per 15,000 units	24,000 per 15,000 units	2011/03/30	200,000,000	2010/11/23
66091	瑞士銀行	恒生指數2011年4月歐式(現金計算)R類可贖回牛證L	0.250	23,300 per 12,000 units	23,800 per 12,000 units	2011/04/28	200,000,000	2010/11/23
66105	瑞士銀行	恒生指數2011年3月歐式(現金計算)R類可贖回牛證F	0.250	24,200 per 10,000 units	23,700 per 10,000 units	2011/03/30	200,000,000	2010/11/23
66106	瑞士銀行	恒生指數2011年4月歐式(現金計算)R類可贖回牛證B	0.250	24,400 per 12,000 units	23,900 per 12,000 units	2011/04/28	200,000,000	2010/11/23

## 新上市牛熊證(續)

股份代號	發行機構	牛熊證	發行價 (港元)	行使水平/ 每10單位 認購價(港元)	贖回水平/ 每10單位 認購價(港元)	到期日	上市時之 發行單位	上市日期
65308*	德意志銀行	恒生指數2011年4月歐式(現金計算)R類可贖回牛證N	0.073	22,722 per 11,000 units	22,922 per 11,000 units	2011/04/28	300,000,000	2010/11/23
66185	BNP Paribas Arbitrage Issuance B.V.	恒生指數2011年12月歐式(現金計算)R類可贖回牛證B	0.260	21,000 per 10,000 units	21,200 per 10,000 units	2011/12/29	200,000,000	2010/11/24
66187	BNP Paribas Arbitrage Issuance B.V.	恒生指數2011年12月歐式(現金計算)R類可贖回牛證C	0.250	21,600 per 10,000 units	21,800 per 10,000 units	2011/12/29	200,000,000	2010/11/24
66183	BNP Paribas Arbitrage Issuance B.V.	恒生指數2011年3月歐式(現金計算)R類可贖回牛證D	0.250	23,800 per 10,000 units	23,600 per 10,000 units	2011/03/30	200,000,000	2010/11/24
66184	BNP Paribas Arbitrage Issuance B.V.	恒生指數2011年3月歐式(現金計算)R類可贖回牛證E	0.250	24,000 per 10,000 units	23,800 per 10,000 units	2011/03/30	200,000,000	2010/11/24
66172	BNP Paribas Arbitrage Issuance B.V.	恒生指數2011年4月歐式(現金計算)R類可贖回牛證A	0.250	24,100 per 10,000 units	23,900 per 10,000 units	2011/04/28	200,000,000	2010/11/24
66173	BNP Paribas Arbitrage Issuance B.V.	恒生指數2011年4月歐式(現金計算)R類可贖回牛證B	0.250	24,300 per 10,000 units	24,100 per 10,000 units	2011/04/28	200,000,000	2010/11/24
66174	BNP Paribas Arbitrage Issuance B.V.	恒生指數2011年4月歐式(現金計算)R類可贖回牛證H	0.250	24,500 per 10,000 units	24,300 per 10,000 units	2011/04/28	200,000,000	2010/11/24
66118	Credit Suisse AG	恒生指數2011年4月歐式(現金計算)R類可贖回牛證J	0.250	23,000 per 10,000 units	23,488 per 10,000 units	2011/04/28	300,000,000	2010/11/24
66156	Credit Suisse AG	恒生指數2011年3月歐式(現金計算)R類可贖回牛證U	0.250	24,100 per 13,000 units	23,600 per 13,000 units	2011/03/30	390,000,000	2010/11/24
66155	Credit Suisse AG	恒生指數2011年3月歐式(現金計算)R類可贖回牛證V	0.250	23,800 per 13,000 units	23,300 per 13,000 units	2011/03/30	390,000,000	2010/11/24
66157	Credit Suisse AG	恒生指數2011年3月歐式(現金計算)R類可贖回牛證W	0.250	24,500 per 10,000 units	24,018 per 10,000 units	2011/03/30	300,000,000	2010/11/24
66158	Credit Suisse AG	恒生指數2011年4月歐式(現金計算)R類可贖回牛證K	0.250	24,700 per 13,000 units	24,200 per 13,000 units	2011/04/28	390,000,000	2010/11/24
66152	Credit Suisse AG	和記實業有限公司2011年3月歐式(現金計算)R類可贖回牛證B	0.250	87 per 100 units	83 per 100 units	2011/03/21	100,000,000	2010/11/24
66154	Credit Suisse AG	騰訊控股有限公司2011年3月歐式(現金計算)R類可贖回牛證H	0.250	178 per 100 units	170 per 100 units	2011/03/21	100,000,000	2010/11/24
66135	德意志銀行	恒生指數2011年2月歐式(現金計算)R類可贖回牛證E	0.250	23,000 per 10,000 units	23,500 per 10,000 units	2011/02/25	300,000,000	2010/11/24
66145	德意志銀行	恒生指數2011年4月歐式(現金計算)R類可贖回牛證A	0.260	23,222 per 11,000 units	23,422 per 11,000 units	2011/04/28	300,000,000	2010/11/24
66196	德意志銀行	恒生指數2011年4月歐式(現金計算)R類可贖回牛證E	0.400	20,722 per 11,000 units	20,922 per 11,000 units	2011/04/28	300,000,000	2010/11/24
66151	德意志銀行	恒生指數2011年5月歐式(現金計算)R類可贖回牛證Q	0.250	23,122 per 16,000 units	23,322 per 16,000 units	2011/05/30	300,000,000	2010/11/24
66199	德意志銀行	恒生指數2011年5月歐式(現金計算)R類可贖回牛證R	0.340	22,822 per 11,000 units	23,022 per 11,000 units	2011/05/30	300,000,000	2010/11/24
66200	德意志銀行	恒生指數2011年6月歐式(現金計算)R類可贖回牛證J	0.390	22,222 per 11,000 units	22,422 per 11,000 units	2011/06/29	300,000,000	2010/11/24
66207	德意志銀行	恒生指數2011年7月歐式(現金計算)R類可贖回牛證J	0.320	20,522 per 16,000 units	20,722 per 16,000 units	2011/07/28	300,000,000	2010/11/24
66208	德意志銀行	恒生指數2011年8月歐式(現金計算)R類可贖回牛證J	0.450	20,022 per 11,000 units	20,222 per 11,000 units	2011/08/30	300,000,000	2010/11/24
66195	德意志銀行	恒生指數2011年3月歐式(現金計算)R類可贖回牛證V	0.290	23,900 per 12,000 units	23,400 per 12,000 units	2011/03/30	300,000,000	2010/11/24
66194	德意志銀行	恒生指數2011年3月歐式(現金計算)R類可贖回牛證Y	0.250	23,422 per 11,000 units	23,222 per 11,000 units	2011/03/30	300,000,000	2010/11/24
66198	德意志銀行	恒生指數2011年4月歐式(現金計算)R類可贖回牛證O	0.260	24,222 per 11,000 units	24,022 per 11,000 units	2011/04/28	300,000,000	2010/11/24
66197	德意志銀行	恒生指數2011年4月歐式(現金計算)R類可贖回牛證P	0.280	23,822 per 11,000 units	23,622 per 11,000 units	2011/04/28	300,000,000	2010/11/24
66206	德意志銀行	恒生指數2011年6月歐式(現金計算)R類可贖回牛證K	0.250	24,522 per 16,000 units	24,322 per 16,000 units	2011/06/29	300,000,000	2010/11/24
66130	香港上海匯豐銀行有限公司	恒生指數2011年5月歐式(現金計算)R類可贖回牛證C	0.250	25,100 per 10,000 units	24,600 per 10,000 units	2011/05/30	100,000,000	2010/11/24
66188	JP Morgan Structured Products / JP Morgan Int'l Derivatives*	恒生指數2011年2月歐式(現金計算)R類可贖回牛證S	0.250	22,700 per 15,000 units	23,200 per 15,000 units	2011/02/25	200,000,000	2010/11/24
66193	JP Morgan Structured Products / JP Morgan Int'l Derivatives*	恒生指數2011年2月歐式(現金計算)R類可贖回牛證M	0.250	24,000 per 8,000 units	23,500 per 8,000 units	2011/02/25	200,000,000	2010/11/24
66190	JP Morgan Structured Products / JP Morgan Int'l Derivatives*	恒生指數2011年2月歐式(現金計算)R類可贖回牛證R	0.250	23,800 per 12,000 units	23,300 per 12,000 units	2011/02/25	200,000,000	2010/11/24
66134	JP Morgan Structured Products / JP Morgan Int'l Derivatives*	恒生指數2011年2月歐式(現金計算)R類可贖回牛證T	0.250	24,500 per 8,000 units	24,000 per 8,000 units	2011/02/25	200,000,000	2010/11/24
66133	JP Morgan Structured Products / JP Morgan Int'l Derivatives*	恒生指數2011年2月歐式(現金計算)R類可贖回牛證U	0.250	24,300 per 15,000 units	23,800 per 15,000 units	2011/02/25	200,000,000	2010/11/24
66209	KBC Financial Products International Ltd.	恒生指數2011年3月歐式(現金計算)R類可贖回牛證X	0.250	22,700 per 8,000 units	23,200 per 8,000 units	2011/03/30	128,000,000	2010/11/24
66214	KBC Financial Products International Ltd.	恒生指數2011年3月歐式(現金計算)R類可贖回牛證W	0.250	23,800 per 8,000 units	23,300 per 8,000 units	2011/03/30	128,000,000	2010/11/24
66216	KBC Financial Products International Ltd.	恒生指數2011年4月歐式(現金計算)R類可贖回牛證T	0.250	24,000 per 12,000 units	23,500 per 12,000 units	2011/04/28	128,000,000	2010/11/24
66217	KBC Financial Products International Ltd.	恒生指數2011年4月歐式(現金計算)R類可贖回牛證U	0.250	24,300 per 12,000 units	23,800 per 12,000 units	2011/04/28	128,000,000	2010/11/24
66136	SGA Societe Generale Acceptance N.V.	恒生指數2011年3月歐式(現金計算)R類可贖回牛證D	0.250	23,000 per 15,000 units	23,500 per 15,000 units	2011/03/30	600,000,000	2010/11/24
66119	SGA Societe Generale Acceptance N.V.	恒生指數2011年3月歐式(現金計算)R類可贖回牛證X	0.250	23,100 per 12,000 units	23,600 per 12,000 units	2011/03/30	300,000,000	2010/11/24
66120	SGA Societe Generale Acceptance N.V.	恒生指數2011年5月歐式(現金計算)R類可贖回牛證U	0.320	21,000 per 12,000 units	21,500 per 12,000 units	2011/05/30	300,000,000	2010/11/24
66121	SGA Societe Generale Acceptance N.V.	恒生指數2011年5月歐式(現金計算)R類可贖回牛證V	0.375	21,100 per 10,000 units	21,600 per 10,000 units	2011/05/30	300,000,000	2010/11/24
66122	SGA Societe Generale Acceptance N.V.	恒生指數2011年5月歐式(現金計算)R類可贖回牛證W	0.250	21,200 per 15,000 units	21,700 per 15,000 units	2011/05/30	600,000,000	2010/11/24

## 新上市牛熊證(續)

股份代號	發行機構	牛熊證	發行價 (港元)	行使水平/ 每10單位 認購價(港元)	贖回水平/ 每10單位 認購價(港元)	到期日	上市時之 發行單位	上市日期
66123	SGA Societe Generale Acceptance N.V.	恒生指數2011年5月期式(現金計算)R類可贖回牛證X	0.290	21,300 per 12,000 units	21,800 per 12,000 units	2011/05/30	300,000,000	2010/11/24
66124	SGA Societe Generale Acceptance N.V.	恒生指數2011年5月期式(現金計算)R類可贖回牛證Y	0.335	21,400 per 10,000 units	21,900 per 10,000 units	2011/05/30	300,000,000	2010/11/24
66127	SGA Societe Generale Acceptance N.V.	恒生指數2011年2月期式(現金計算)R類可贖回牛證X	0.250	24,500 per 15,000 units	24,000 per 15,000 units	2011/02/25	600,000,000	2010/11/24
66128	SGA Societe Generale Acceptance N.V.	恒生指數2011年2月期式(現金計算)R類可贖回牛證Y	0.250	24,400 per 10,000 units	23,900 per 10,000 units	2011/02/25	300,000,000	2010/11/24
66138	SGA Societe Generale Acceptance N.V.	恒生指數2011年3月期式(現金計算)R類可贖回牛證C	0.250	24,100 per 10,000 units	23,600 per 10,000 units	2011/03/30	300,000,000	2010/11/24
66125	SGA Societe Generale Acceptance N.V.	恒生指數2011年3月期式(現金計算)R類可贖回牛證Y	0.250	24,200 per 15,000 units	23,700 per 15,000 units	2011/03/30	600,000,000	2010/11/24
66129	SGA Societe Generale Acceptance N.V.	恒生指數2011年3月期式(現金計算)R類可贖回牛證Z	0.250	24,300 per 12,000 units	23,800 per 12,000 units	2011/03/30	300,000,000	2010/11/24
66162	瑞士銀行	中國人壽保險股份有限公司2011年3月期式(現金計算)R類可贖回牛證I	0.250	35.880	34.880	2011/03/28	100,000,000	2010/11/24
66139	瑞士銀行	恒生指數2011年2月期式(現金計算)R類可贖回牛證J	0.250	22,800 per 10,000 units	23,300 per 10,000 units	2011/02/25	200,000,000	2010/11/24
66143	瑞士銀行	恒生指數2011年3月期式(現金計算)R類可贖回牛證E	0.250	23,000 per 12,000 units	23,500 per 12,000 units	2011/03/30	200,000,000	2010/11/24
66167	瑞士銀行	恒生指數2011年2月期式(現金計算)R類可贖回牛證H	0.250	24,500 per 10,000 units	24,000 per 10,000 units	2011/02/25	200,000,000	2010/11/24
66168	瑞士銀行	恒生指數2011年3月期式(現金計算)R類可贖回牛證B	0.250	23,800 per 12,000 units	23,300 per 12,000 units	2011/03/30	200,000,000	2010/11/24
66171	瑞士銀行	恒生指數2011年4月期式(現金計算)R類可贖回牛證A	0.250	24,700 per 12,000 units	24,200 per 12,000 units	2011/04/28	200,000,000	2010/11/24
66170	瑞士銀行	恒生指數2011年4月期式(現金計算)R類可贖回牛證F	0.250	24,300 per 15,000 units	23,800 per 15,000 units	2011/04/28	200,000,000	2010/11/24
66169	瑞士銀行	恒生指數2011年4月期式(現金計算)R類可贖回牛證M	0.250	24,000 per 15,000 units	23,500 per 15,000 units	2011/04/28	200,000,000	2010/11/24
66164	瑞士銀行	和記黃埔有限公司2011年3月期式(現金計算)R類可贖回牛證E	0.250	89 per 100 units	85 per 100 units	2011/03/21	100,000,000	2010/11/24
66166	瑞士銀行	騰訊控股有限公司2011年4月期式(現金計算)R類可贖回牛證A	0.250	186.88 per 100 units	178.88 per 100 units	2011/04/04	100,000,000	2010/11/24
66238	Credit Suisse AG	恒生指數2011年5月期式(現金計算)R類可贖回牛證U	0.250	22,900 per 13,000 units	23,400 per 13,000 units	2011/05/30	390,000,000	2010/11/25
66240	Credit Suisse AG	恒生指數2011年3月期式(現金計算)R類可贖回牛證G	0.250	24,300 per 15,000 units	23,800 per 15,000 units	2011/03/30	390,000,000	2010/11/25
66219	Credit Suisse AG	恒生指數2011年4月期式(現金計算)R類可贖回牛證F	0.250	23,900 per 10,000 units	23,418 per 10,000 units	2011/04/28	300,000,000	2010/11/25
66239	Credit Suisse AG	騰訊控股有限公司2011年3月期式(現金計算)R類可贖回牛證I	0.250	162 per 100 units	168 per 100 units	2011/03/21	100,000,000	2010/11/25
66243	德意志銀行	恒生指數2011年5月期式(現金計算)R類可贖回牛證T	0.250	23,022 per 11,000 units	23,222 per 11,000 units	2011/05/30	300,000,000	2010/11/25
66234	德意志銀行	恒生指數2011年4月期式(現金計算)R類可贖回牛證S	0.250	23,522 per 16,000 units	23,322 per 16,000 units	2011/04/28	300,000,000	2010/11/25
66235	德意志銀行	恒生指數2011年5月期式(現金計算)R類可贖回牛證S	0.280	23,622 per 11,000 units	23,422 per 11,000 units	2011/05/30	300,000,000	2010/11/25
66256	KBC Financial Products International Ltd.	恒生指數2011年3月期式(現金計算)R類可贖回牛證V	0.250	23,000 per 10,000 units	23,500 per 10,000 units	2011/03/30	128,000,000	2010/11/25
66255	The Royal Bank of Scotland N.V.	恒生中國企業指數2011年3月期式(現金計算)R類可贖回牛證H	0.250	12,500 per 15,000 units	13,000 per 15,000 units	2011/03/30	250,000,000	2010/11/25
66259	The Royal Bank of Scotland N.V.	恒生中國企業指數2011年3月期式(現金計算)R類可贖回牛證I	0.250	14,400 per 15,000 units	13,900 per 15,000 units	2011/03/30	250,000,000	2010/11/25
66244	SGA Societe Generale Acceptance N.V.	恒生指數2011年2月期式(現金計算)R類可贖回牛證M	0.250	22,800 per 12,000 units	23,300 per 12,000 units	2011/02/25	300,000,000	2010/11/25
66220	SGA Societe Generale Acceptance N.V.	恒生指數2011年2月期式(現金計算)R類可贖回牛證O	0.250	22,700 per 15,000 units	23,200 per 15,000 units	2011/02/25	600,000,000	2010/11/25
66245	SGA Societe Generale Acceptance N.V.	恒生指數2011年3月期式(現金計算)R類可贖回牛證F	0.250	22,900 per 10,000 units	23,400 per 10,000 units	2011/03/30	300,000,000	2010/11/25
66224	SGA Societe Generale Acceptance N.V.	恒生指數2011年6月期式(現金計算)R類可贖回牛證A	0.405	20,500 per 10,000 units	21,000 per 10,000 units	2011/06/29	300,000,000	2010/11/25
66225	SGA Societe Generale Acceptance N.V.	恒生指數2011年6月期式(現金計算)R類可贖回牛證B	0.265	20,600 per 15,000 units	21,100 per 15,000 units	2011/06/29	600,000,000	2010/11/25
66229	SGA Societe Generale Acceptance N.V.	恒生指數2011年6月期式(現金計算)R類可贖回牛證C	0.315	20,700 per 12,000 units	21,200 per 12,000 units	2011/06/29	300,000,000	2010/11/25
66230	SGA Societe Generale Acceptance N.V.	恒生指數2011年6月期式(現金計算)R類可贖回牛證D	0.365	20,800 per 10,000 units	21,300 per 10,000 units	2011/06/29	300,000,000	2010/11/25
66233	SGA Societe Generale Acceptance N.V.	恒生指數2011年6月期式(現金計算)R類可贖回牛證E	0.250	20,900 per 15,000 units	21,400 per 15,000 units	2011/06/29	600,000,000	2010/11/25
66222	SGA Societe Generale Acceptance N.V.	恒生指數2011年3月期式(現金計算)R類可贖回牛證A	0.250	23,900 per 15,000 units	23,400 per 15,000 units	2011/03/30	600,000,000	2010/11/25
66221	SGA Societe Generale Acceptance N.V.	恒生指數2011年3月期式(現金計算)R類可贖回牛證B	0.250	23,800 per 10,000 units	23,300 per 10,000 units	2011/03/30	300,000,000	2010/11/25
66223	SGA Societe Generale Acceptance N.V.	恒生指數2011年3月期式(現金計算)R類可贖回牛證G	0.250	24,000 per 12,000 units	23,500 per 12,000 units	2011/03/30	300,000,000	2010/11/25
66254	瑞士銀行	匯豐控股有限公司2011年4月期式(現金計算)R類可贖回牛證C	0.250	95 per 100 units	90 per 100 units	2011/04/04	100,000,000	2010/11/25
66248	瑞士銀行	恒生指數2011年2月期式(現金計算)R類可贖回牛證C	0.250	21,600 per 10,000 units	22,100 per 10,000 units	2011/02/25	200,000,000	2010/11/25
66249	瑞士銀行	恒生指數2011年3月期式(現金計算)R類可贖回牛證D	0.250	22,700 per 12,000 units	23,200 per 12,000 units	2011/03/30	200,000,000	2010/11/25
66251	瑞士銀行	恒生指數2011年4月期式(現金計算)R類可贖回牛證D	0.250	22,900 per 15,000 units	23,400 per 15,000 units	2011/04/28	200,000,000	2010/11/25
66252	瑞士銀行	恒生指數2011年5月期式(現金計算)R類可贖回牛證I	0.250	21,400 per 15,000 units	21,900 per 15,000 units	2011/05/30	200,000,000	2010/11/25



## 新上市牛熊證(續)

股份代號	發行機構	牛熊證	發行價(港元)	行使水平/ 每10單位 認購價(港元)	贖回水平/ 每10單位 認購價(港元)	到期日	上市時之 發行單位	上市日期
66236	瑞士銀行	恒生指數2011年3月期式(現金計算)R類可贖回熊證P	0.250	23,900 per 10,000 units	23,400 per 10,000 units	2011/03/30	200,000,000	2010/11/25
66237	瑞士銀行	恒生指數2011年4月期式(現金計算)R類可贖回熊證W	0.250	24,100 per 12,000 units	23,600 per 12,000 units	2011/04/28	200,000,000	2010/11/25
66253	瑞士銀行	恒生指數2011年6月期式(現金計算)R類可贖回熊證D	0.250	25,300 per 38,000 units	24,800 per 38,000 units	2011/06/29	300,000,000	2010/11/25
66261	Credit Suisse AG	長江實業(集團)有限公司2011年3月期式(現金計算)R類可贖回熊證C	0.250	130 per 100 units	123 per 100 units	2011/03/21	100,000,000	2010/11/26
66265	Credit Suisse AG	iShares 安碩富時A50中國指數2011年4月期式(現金計算)R類可贖回熊證B	0.250	13.700	13.300	2011/04/26	100,000,000	2010/11/26
66260	Credit Suisse AG	恒生指數2011年6月期式(現金計算)R類可贖回牛證L	0.250	22,800 per 15,000 units	23,300 per 15,000 units	2011/06/29	390,000,000	2010/11/26
66257	Credit Suisse AG	恒生指數2011年3月期式(現金計算)R類可贖回熊證A	0.250	24,400 per 13,000 units	23,900 per 13,000 units	2011/03/30	390,000,000	2010/11/26
66268	Credit Suisse AG	恒生指數2011年3月期式(現金計算)R類可贖回熊證Y	0.250	24,000 per 15,000 units	23,500 per 15,000 units	2011/03/30	390,000,000	2010/11/26
66258	Credit Suisse AG	恒生指數2011年4月期式(現金計算)R類可贖回熊證E	0.250	24,700 per 22,000 units	24,200 per 22,000 units	2011/04/28	330,000,000	2010/11/26
66262	Credit Suisse AG	新鴻基地產發展有限公司2011年3月期式(現金計算)R類可贖回熊證B	0.250	142 per 100 units	135 per 100 units	2011/03/21	100,000,000	2010/11/26
66271	德意志銀行	恒生指數2011年3月期式(現金計算)R類可贖回牛證N	0.360	21,222 per 11,000 units	21,422 per 11,000 units	2011/03/30	300,000,000	2010/11/26
66272	德意志銀行	恒生指數2011年4月期式(現金計算)R類可贖回牛證X	0.250	22,122 per 16,000 units	22,322 per 16,000 units	2011/04/28	300,000,000	2010/11/26
66279	德意志銀行	恒生指數2011年4月期式(現金計算)R類可贖回牛證V	0.410	25,622 per 11,000 units	25,422 per 11,000 units	2011/04/28	300,000,000	2010/11/26
66277	德意志銀行	恒生指數2011年4月期式(現金計算)R類可贖回熊證Y	0.300	24,622 per 11,000 units	24,422 per 11,000 units	2011/04/28	300,000,000	2010/11/26
66280	SGA Societe Generale Acceptance N.V.	恒生指數2011年6月期式(現金計算)R類可贖回牛證F	0.415	19,800 per 12,000 units	20,300 per 12,000 units	2011/06/29	300,000,000	2010/11/26
66281	SGA Societe Generale Acceptance N.V.	恒生指數2011年6月期式(現金計算)R類可贖回牛證G	0.490	19,900 per 10,000 units	20,400 per 10,000 units	2011/06/29	300,000,000	2010/11/26
66282	SGA Societe Generale Acceptance N.V.	恒生指數2011年6月期式(現金計算)R類可贖回牛證H	0.320	20,000 per 15,000 units	20,500 per 15,000 units	2011/06/29	600,000,000	2010/11/26
66283	SGA Societe Generale Acceptance N.V.	恒生指數2011年6月期式(現金計算)R類可贖回牛證I	0.385	20,100 per 12,000 units	20,600 per 12,000 units	2011/06/29	300,000,000	2010/11/26
66284	SGA Societe Generale Acceptance N.V.	恒生指數2011年6月期式(現金計算)R類可贖回牛證J	0.450	20,200 per 10,000 units	20,700 per 10,000 units	2011/06/29	300,000,000	2010/11/26
66285	SGA Societe Generale Acceptance N.V.	恒生指數2011年6月期式(現金計算)R類可贖回牛證K	0.295	20,300 per 15,000 units	20,800 per 15,000 units	2011/06/29	600,000,000	2010/11/26
66286	SGA Societe Generale Acceptance N.V.	恒生指數2011年6月期式(現金計算)R類可贖回牛證L	0.355	20,400 per 12,000 units	20,900 per 12,000 units	2011/06/29	300,000,000	2010/11/26
66290	瑞士銀行	恒生中國企業指數2011年3月期式(現金計算)R類可贖回熊證H	0.250	14,500 per 12,000 units	14,000 per 12,000 units	2011/03/30	100,000,000	2010/11/26
66287	瑞士銀行	恒生指數2011年5月期式(現金計算)R類可贖回牛證J	0.250	21,100 per 15,000 units	21,600 per 15,000 units	2011/05/30	200,000,000	2010/11/26
66288	瑞士銀行	恒生指數2011年5月期式(現金計算)R類可贖回牛證K	0.250	21,500 per 12,000 units	22,000 per 12,000 units	2011/05/30	200,000,000	2010/11/26
66292	瑞士銀行	恒生指數2011年5月期式(現金計算)R類可贖回熊證L	0.250	24,800 per 38,000 units	24,300 per 38,000 units	2011/05/30	300,000,000	2010/11/26
64520*	瑞士銀行	恒生指數2011年2月期式(現金計算)R類可贖回牛證I	0.084	22,100 per 12,000 units	22,600 per 12,000 units	2011/02/25	200,000,000	2010/11/26
66295	Credit Suisse AG	恒生指數2011年5月期式(現金計算)R類可贖回牛證V	0.250	23,000 per 13,000 units	23,500 per 13,000 units	2011/05/30	390,000,000	2010/11/29
66301	JP Morgan Structured Products / JP Morgan Int'l Derivatives*	恒生指數2011年3月期式(現金計算)R類可贖回牛證D	0.250	23,000 per 8,000 units	23,500 per 8,000 units	2011/03/30	200,000,000	2010/11/29
66302	JP Morgan Structured Products / JP Morgan Int'l Derivatives*	恒生指數2011年3月期式(現金計算)R類可贖回牛證E	0.250	22,800 per 12,000 units	23,300 per 12,000 units	2011/03/30	200,000,000	2010/11/29
66297	瑞士銀行	恒生指數2011年5月期式(現金計算)R類可贖回牛證M	0.250	20,500 per 15,000 units	21,000 per 15,000 units	2011/05/30	200,000,000	2010/11/29
66300	瑞士銀行	恒生指數2011年5月期式(現金計算)R類可贖回牛證N	0.250	20,800 per 15,000 units	21,300 per 15,000 units	2011/05/30	200,000,000	2010/11/29
66326	Credit Suisse AG	長江實業(集團)有限公司2011年4月期式(現金計算)R類可贖回熊證B	0.250	123 per 100 units	116 per 100 units	2011/04/11	100,000,000	2010/11/30
66315	Credit Suisse AG	恒生指數2011年4月期式(現金計算)R類可贖回牛證L	0.250	22,700 per 10,000 units	23,188 per 10,000 units	2011/04/28	300,000,000	2010/11/30
66324	Credit Suisse AG	恒生指數2011年3月期式(現金計算)R類可贖回熊證X	0.250	23,400 per 15,000 units	22,900 per 15,000 units	2011/03/30	390,000,000	2010/11/30
66325	Credit Suisse AG	恒生指數2011年4月期式(現金計算)R類可贖回熊證C	0.250	23,600 per 10,000 units	23,118 per 10,000 units	2011/04/28	300,000,000	2010/11/30
66327	Credit Suisse AG	新鴻基地產發展有限公司2011年4月期式(現金計算)R類可贖回熊證B	0.250	135 per 100 units	128 per 100 units	2011/04/11	100,000,000	2010/11/30
66333	德意志銀行	恒生中國企業指數2011年4月期式(現金計算)R類可贖回熊證C	0.250	13,500 per 8,000 units	13,100 per 8,000 units	2011/04/28	150,000,000	2010/11/30
66334	德意志銀行	恒生中國企業指數2011年4月期式(現金計算)R類可贖回熊證D	0.300	14,000 per 8,000 units	13,600 per 8,000 units	2011/04/28	150,000,000	2010/11/30
66305	德意志銀行	恒生指數2011年3月期式(現金計算)R類可贖回牛證E	0.250	23,322 per 11,000 units	23,522 per 11,000 units	2011/03/30	300,000,000	2010/11/30
66318	德意志銀行	恒生指數2011年3月期式(現金計算)R類可贖回牛證Z	0.250	22,722 per 11,000 units	22,922 per 11,000 units	2011/03/30	300,000,000	2010/11/30
66306	德意志銀行	恒生指數2011年5月期式(現金計算)R類可贖回牛證U	0.300	22,922 per 11,000 units	23,122 per 11,000 units	2011/05/30	300,000,000	2010/11/30
66319	德意志銀行	恒生指數2011年7月期式(現金計算)R類可贖回牛證K	0.250	22,622 per 11,000 units	22,822 per 11,000 units	2011/07/28	300,000,000	2010/11/30
66320	德意志銀行	恒生指數2011年8月期式(現金計算)R類可贖回牛證K	0.270	22,322 per 11,000 units	22,522 per 11,000 units	2011/08/30	300,000,000	2010/11/30

## 新上市牛熊證(續)

股份代號	發行機構	牛熊證	發行價 (港元)	行使水平/ 每10單位 認購價(港元)	贖回水平/ 每10單位 認購價(港元)	到期日	上市時之 發行單位	上市日期
66335	德意志銀行	恒生指數2011年6月歐式(現金計算)R類可贖回牛證L	0.330	20,222 per 11,000 units	20,422 per 11,000 units	2011/08/30	300,000,000	2010/11/30
66336	德意志銀行	恒生指數2011年6月歐式(現金計算)R類可贖回牛證M	0.400	19,422 per 11,000 units	19,622 per 11,000 units	2011/08/30	300,000,000	2010/11/30
66337	德意志銀行	恒生指數2011年4月歐式(現金計算)R類可贖回牛證U	0.250	23,122 per 11,000 units	22,922 per 11,000 units	2011/04/28	300,000,000	2010/11/30
66322	德意志銀行	恒生指數2011年6月歐式(現金計算)R類可贖回牛證L	0.250	23,322 per 11,000 units	23,122 per 11,000 units	2011/06/29	300,000,000	2010/11/30
66323	德意志銀行	恒生指數2011年7月歐式(現金計算)R類可贖回牛證L	0.250	23,722 per 11,000 units	23,522 per 11,000 units	2011/07/28	300,000,000	2010/11/30
66303	香港上海匯豐銀行有限公司	中興工商銀行股份有限公司2011年6月歐式(現金計算)R類可贖回牛證A	0.250	5.380	5.680	2011/06/15	100,000,000	2010/11/30
66304	香港上海匯豐銀行有限公司	中興工商銀行股份有限公司2011年5月歐式(現金計算)R類可贖回牛證A	0.250	7.180	6.880	2011/05/23	100,000,000	2010/11/30
66339	JP Morgan Structured Products / JP Morgan Int'l Derivatives <sup>4</sup>	恒生指數2011年3月歐式(現金計算)R類可贖回牛證F	0.250	23,500 per 8,000 units	23,000 per 8,000 units	2011/03/30	200,000,000	2010/11/30
66340	JP Morgan Structured Products / JP Morgan Int'l Derivatives <sup>4</sup>	恒生指數2011年3月歐式(現金計算)R類可贖回牛證G	0.250	23,700 per 15,000 units	23,200 per 15,000 units	2011/03/30	200,000,000	2010/11/30
66329	KBC Financial Products International Ltd.	恒生指數2011年3月歐式(現金計算)R類可贖回牛證J	0.250	23,400 per 8,000 units	22,900 per 8,000 units	2011/03/30	128,000,000	2010/11/30
66330	KBC Financial Products International Ltd.	恒生指數2011年3月歐式(現金計算)R類可贖回牛證P	0.250	24,100 per 10,000 units	23,600 per 10,000 units	2011/03/30	128,000,000	2010/11/30
66331	KBC Financial Products International Ltd.	恒生指數2011年4月歐式(現金計算)R類可贖回牛證V	0.250	23,500 per 12,000 units	23,000 per 12,000 units	2011/04/28	128,000,000	2010/11/30
66332	KBC Financial Products International Ltd.	恒生指數2011年4月歐式(現金計算)R類可贖回牛證W	0.250	23,700 per 10,000 units	23,200 per 10,000 units	2011/04/28	128,000,000	2010/11/30
66342	瑞士銀行	iShares 安碩富時A50中國指數2011年4月歐式(現金計算)R類可贖回牛證B	0.250	13.900	13.500	2011/04/04	100,000,000	2010/11/30
66341	瑞士銀行	匯豐控股有限公司2011年4月歐式(現金計算)R類可贖回牛證D	0.250	90 per 100 units	85 per 100 units	2011/04/11	100,000,000	2010/11/30
66316	瑞士銀行	恒生指數2011年3月歐式(現金計算)R類可贖回牛證Q	0.250	22,400 per 12,000 units	22,900 per 12,000 units	2011/03/30	200,000,000	2010/11/30
66314	瑞士銀行	恒生指數2011年4月歐式(現金計算)R類可贖回牛證L	0.250	22,600 per 15,000 units	23,100 per 15,000 units	2011/04/28	200,000,000	2010/11/30
66345	瑞士銀行	恒生指數2011年3月歐式(現金計算)R類可贖回牛證K	0.250	25,100 per 10,000 units	24,600 per 10,000 units	2011/03/30	200,000,000	2010/11/30
66344	瑞士銀行	恒生指數2011年3月歐式(現金計算)R類可贖回牛證M	0.250	23,600 per 10,000 units	23,100 per 10,000 units	2011/03/30	200,000,000	2010/11/30
66346	瑞士銀行	恒生指數2011年5月歐式(現金計算)R類可贖回牛證O	0.250	23,400 per 15,000 units	22,900 per 15,000 units	2011/05/30	200,000,000	2010/11/30
66347	瑞士銀行	恒生指數2011年6月歐式(現金計算)R類可贖回牛證A	0.250	24,300 per 38,000 units	23,800 per 38,000 units	2011/06/29	300,000,000	2010/11/30
64549 <sup>4</sup>	Credit Suisse AG	恒生指數2011年2月歐式(現金計算)R類可贖回牛證V	0.099	22,100 per 10,000 units	22,588 per 10,000 units	2011/02/25	300,000,000	2010/11/30
66376	BNP Paribas Arbitrage Issuance B.V.	恒生指數2011年10月歐式(現金計算)R類可贖回牛證S	0.250	21,200 per 10,000 units	21,400 per 10,000 units	2011/10/28	200,000,000	2010/12/01
66377	BNP Paribas Arbitrage Issuance B.V.	恒生指數2011年10月歐式(現金計算)R類可贖回牛證T	0.250	21,400 per 10,000 units	21,600 per 10,000 units	2011/10/28	200,000,000	2010/12/01
66378	BNP Paribas Arbitrage Issuance B.V.	恒生指數2011年3月歐式(現金計算)R類可贖回牛證F	0.250	23,900 per 10,000 units	23,700 per 10,000 units	2011/03/30	200,000,000	2010/12/01
66370	Credit Suisse AG	恒生指數2011年5月歐式(現金計算)R類可贖回牛證W	0.250	22,500 per 15,000 units	23,000 per 15,000 units	2011/05/30	390,000,000	2010/12/01
66365	Credit Suisse AG	恒生指數2011年4月歐式(現金計算)R類可贖回牛證X	0.250	23,500 per 13,000 units	23,000 per 13,000 units	2011/04/28	390,000,000	2010/12/01
66373	德意志銀行	恒生指數2011年4月歐式(現金計算)R類可贖回牛證K	0.250	22,822 per 11,000 units	23,022 per 11,000 units	2011/04/28	300,000,000	2010/12/01
66363	德意志銀行	恒生指數2011年4月歐式(現金計算)R類可贖回牛證L	0.250	23,222 per 11,000 units	23,022 per 11,000 units	2011/04/28	300,000,000	2010/12/01
66358	香港上海匯豐銀行有限公司	iShares 安碩富時A50中國指數2011年7月歐式(現金計算)R類可贖回牛證A	0.250	14.500	14.180	2011/07/12	100,000,000	2010/12/01
66359	香港上海匯豐銀行有限公司	恒生指數2011年5月歐式(現金計算)R類可贖回牛證D	0.250	23,800 per 10,000 units	23,300 per 10,000 units	2011/05/30	100,000,000	2010/12/01
66360	香港上海匯豐銀行有限公司	恒生指數2011年5月歐式(現金計算)R類可贖回牛證E	0.250	24,318 per 12,000 units	23,818 per 12,000 units	2011/05/30	100,000,000	2010/12/01
66361	香港上海匯豐銀行有限公司	恒生指數2011年6月歐式(現金計算)R類可贖回牛證L	0.250	24,700 per 15,000 units	24,200 per 15,000 units	2011/06/29	100,000,000	2010/12/01
66367	JP Morgan Structured Products / JP Morgan Int'l Derivatives <sup>4</sup>	恒生指數2011年3月歐式(現金計算)R類可贖回牛證H	0.250	22,500 per 8,000 units	23,000 per 8,000 units	2011/03/30	200,000,000	2010/12/01
66348	SGA Societe Generale Acceptance N.V.	中興移動有限公司2011年5月歐式(現金計算)R類可贖回牛證E	0.250	67 per 100 units	70 per 100 units	2011/05/30	300,000,000	2010/12/01
66349	SGA Societe Generale Acceptance N.V.	iShares 安碩富時A50中國指數2011年5月歐式(現金計算)R類可贖回牛證A	0.250	11.100	11.500	2011/05/30	150,000,000	2010/12/01
66356	SGA Societe Generale Acceptance N.V.	iShares 安碩富時A50中國指數2011年5月歐式(現金計算)R類可贖回牛證B	0.250	14.900	14.500	2011/05/30	150,000,000	2010/12/01
66357	SGA Societe Generale Acceptance N.V.	iShares 安碩富時A50中國指數2011年5月歐式(現金計算)R類可贖回牛證C	0.250	14.400	14.000	2011/05/30	150,000,000	2010/12/01
66369	SGA Societe Generale Acceptance N.V.	恒生指數2011年3月歐式(現金計算)R類可贖回牛證Q	0.250	22,500 per 12,000 units	23,000 per 12,000 units	2011/03/30	500,000,000	2010/12/01
66368	SGA Societe Generale Acceptance N.V.	恒生指數2011年3月歐式(現金計算)R類可贖回牛證R	0.250	22,400 per 15,000 units	22,900 per 15,000 units	2011/03/30	700,000,000	2010/12/01
66355	SGA Societe Generale Acceptance N.V.	恒生指數2011年3月歐式(現金計算)R類可贖回牛證S	0.250	23,700 per 12,000 units	23,200 per 12,000 units	2011/03/30	500,000,000	2010/12/01
66354	SGA Societe Generale Acceptance N.V.	恒生指數2011年3月歐式(現金計算)R類可贖回牛證T	0.250	23,600 per 15,000 units	23,100 per 15,000 units	2011/03/30	700,000,000	2010/12/01
66352	SGA Societe Generale Acceptance N.V.	恒生指數2011年3月歐式(現金計算)R類可贖回牛證U	0.250	23,500 per 10,000 units	23,000 per 10,000 units	2011/03/30	500,000,000	2010/12/01

## 新上市牛熊證(續)

股份代號	發行機構	牛熊證	發行價(港元)	行使水平/ 每10單位 認購價(港元)	贖回水平/ 每10單位 認購價(港元)	到期日	上市時之 發行單位	上市日期
66350	SGA Societe Generale Acceptance N.V.	恒生指數2011年3月期式(現金計算)R類可贖回牛證V	0.250	23,400 per 12,000 units	22,900 per 12,000 units	2011/03/30	500,000,000	2010/12/01
66374	瑞士銀行	中國海洋石油有限公司2011年4月期式(現金計算)R類可贖回牛證A	0.260	14,580	15,380	2011/04/11	100,000,000	2010/12/01
66362	瑞士銀行	恒生指數2011年3月期式(現金計算)R類可贖回牛證E	0.250	23,500 per 12,000 units	23,000 per 12,000 units	2011/03/30	200,000,000	2010/12/01
66375	瑞士銀行	恒生指數2011年5月期式(現金計算)R類可贖回牛證P	0.250	23,700 per 15,000 units	23,200 per 15,000 units	2011/05/30	200,000,000	2010/12/01
64039 <sup>a</sup>	Credit Suisse AG	恒生指數2011年1月期式(現金計算)R類可贖回牛證D	0.148	20,700 per 15,000 units	21,200 per 15,000 units	2011/01/28	390,000,000	2010/12/01
66388	Credit Suisse AG	恒生指數2011年6月期式(現金計算)R類可贖回牛證M	0.250	22,400 per 10,000 units	22,888 per 10,000 units	2011/06/29	300,000,000	2010/12/02
66387	Credit Suisse AG	恒生指數2011年3月期式(現金計算)R類可贖回牛證H	0.250	23,700 per 15,000 units	23,200 per 15,000 units	2011/03/30	390,000,000	2010/12/02
66396	德意志銀行	恒生指數2011年5月期式(現金計算)R類可贖回牛證W	0.250	23,022 per 11,000 units	23,222 per 11,000 units	2011/05/30	300,000,000	2010/12/02
66379	德意志銀行	恒生指數2011年6月期式(現金計算)R類可贖回牛證M	0.330	20,822 per 11,000 units	21,022 per 11,000 units	2011/06/29	300,000,000	2010/12/02
66380	德意志銀行	恒生指數2011年6月期式(現金計算)R類可贖回牛證N	0.250	21,822 per 11,000 units	22,022 per 11,000 units	2011/06/29	300,000,000	2010/12/02
66381	德意志銀行	恒生指數2011年5月期式(現金計算)R類可贖回牛證V	0.340	25,222 per 11,000 units	25,022 per 11,000 units	2011/05/30	300,000,000	2010/12/02
66385	德意志銀行	恒生指數2011年6月期式(現金計算)R類可贖回牛證O	0.250	25,250 per 40,000 units	24,750 per 40,000 units	2011/06/29	300,000,000	2010/12/02
66389	JP Morgan Structured Products / JP Morgan Int'l Derivatives <sup>a</sup>	恒生指數2011年3月期式(現金計算)R類可贖回牛證I	0.250	22,700 per 15,000 units	23,200 per 15,000 units	2011/03/30	200,000,000	2010/12/02
66391	SGA Societe Generale Acceptance N.V.	恒生指數2011年3月期式(現金計算)R類可贖回牛證O	0.250	22,700 per 15,000 units	23,200 per 15,000 units	2011/03/30	700,000,000	2010/12/02
66390	SGA Societe Generale Acceptance N.V.	恒生指數2011年3月期式(現金計算)R類可贖回牛證P	0.250	22,600 per 10,000 units	23,100 per 10,000 units	2011/03/30	500,000,000	2010/12/02
66392	瑞士銀行	恒生指數2011年3月期式(現金計算)R類可贖回牛證D	0.250	22,500 per 10,000 units	23,000 per 10,000 units	2011/03/30	200,000,000	2010/12/02
66397	瑞士銀行	恒生指數2011年5月期式(現金計算)R類可贖回牛證Q	0.250	22,700 per 12,000 units	23,200 per 12,000 units	2011/05/30	200,000,000	2010/12/02
66398	Credit Suisse AG	恒生指數2011年3月期式(現金計算)R類可贖回牛證Z	0.250	22,300 per 13,000 units	22,800 per 13,000 units	2011/03/30	390,000,000	2010/12/03
66403	德意志銀行	恒生指數2011年5月期式(現金計算)R類可贖回牛證X	0.250	23,422 per 11,000 units	23,222 per 11,000 units	2011/05/30	300,000,000	2010/12/03
66404	JP Morgan Structured Products / JP Morgan Int'l Derivatives <sup>a</sup>	恒生指數2011年3月期式(現金計算)R類可贖回牛證J	0.250	22,300 per 15,000 units	22,800 per 15,000 units	2011/03/30	200,000,000	2010/12/03
66400	KBC Financial Products International Ltd.	恒生指數2011年4月期式(現金計算)R類可贖回牛證X	0.250	22,300 per 10,000 units	22,800 per 10,000 units	2011/04/28	128,000,000	2010/12/03
66405	The Royal Bank of Scotland N.V.	恒生指數2011年3月期式(現金計算)R類可贖回牛證J	0.250	21,700 per 13,000 units	22,200 per 13,000 units	2011/03/30	250,000,000	2010/12/03
66406	The Royal Bank of Scotland N.V.	恒生指數2011年3月期式(現金計算)R類可贖回牛證K	0.250	23,700 per 13,000 units	23,200 per 13,000 units	2011/03/30	250,000,000	2010/12/03
66407	The Royal Bank of Scotland N.V.	恒生指數2011年3月期式(現金計算)R類可贖回牛證L	0.251	24,000 per 10,000 units	23,500 per 10,000 units	2011/03/30	250,000,000	2010/12/03
66411	The Royal Bank of Scotland N.V.	恒生指數2011年3月期式(現金計算)R類可贖回牛證M	0.250	24,300 per 13,000 units	23,800 per 13,000 units	2011/03/30	250,000,000	2010/12/03
66412	The Royal Bank of Scotland N.V.	恒生指數2011年3月期式(現金計算)R類可贖回牛證N	0.251	24,600 per 10,000 units	24,100 per 10,000 units	2011/03/30	250,000,000	2010/12/03
66413	The Royal Bank of Scotland N.V.	恒生指數2011年3月期式(現金計算)R類可贖回牛證O	0.250	24,900 per 13,000 units	24,400 per 13,000 units	2011/03/30	250,000,000	2010/12/03
66399	瑞士銀行	恒生指數2011年4月期式(現金計算)R類可贖回牛證D	0.250	22,300 per 15,000 units	22,800 per 15,000 units	2011/04/28	200,000,000	2010/12/03
66429	BNP Paribas Arbitrage Issuance B.V.	恒生指數2011年3月期式(現金計算)R類可贖回牛證G	0.250	23,600 per 10,000 units	23,400 per 10,000 units	2011/03/30	200,000,000	2010/12/06
66430	BNP Paribas Arbitrage Issuance B.V.	恒生指數2011年3月期式(現金計算)R類可贖回牛證H	0.250	23,700 per 10,000 units	23,500 per 10,000 units	2011/03/30	200,000,000	2010/12/06
66433	Credit Suisse AG	恒生指數2011年6月期式(現金計算)R類可贖回牛證N	0.250	22,600 per 13,000 units	23,100 per 13,000 units	2011/06/29	390,000,000	2010/12/06
66427	Credit Suisse AG	恒生指數2011年3月期式(現金計算)R類可贖回牛證J	0.250	23,400 per 10,000 units	22,918 per 10,000 units	2011/03/30	300,000,000	2010/12/06
66436	德意志銀行	恒生指數2011年3月期式(現金計算)R類可贖回牛證Q	0.340	25,022 per 11,000 units	24,822 per 11,000 units	2011/03/30	300,000,000	2010/12/06
66435	德意志銀行	恒生指數2011年3月期式(現金計算)R類可贖回牛證S	0.280	24,322 per 11,000 units	24,122 per 11,000 units	2011/03/30	300,000,000	2010/12/06
66434	德意志銀行	恒生指數2011年3月期式(現金計算)R類可贖回牛證U	0.250	24,022 per 11,000 units	23,822 per 11,000 units	2011/03/30	300,000,000	2010/12/06
66431	KBC Financial Products International Ltd.	恒生指數2011年4月期式(現金計算)R類可贖回牛證Y	0.250	24,700 per 15,000 units	24,200 per 15,000 units	2011/04/28	158,000,000	2010/12/06
66424	The Royal Bank of Scotland N.V.	恒生指數2011年3月期式(現金計算)R類可贖回牛證H	0.250	11,750 per 30,000 units	11,350 per 30,000 units	2011/03/18	80,000,000	2010/12/06
66426	The Royal Bank of Scotland N.V.	恒生指數2011年3月期式(現金計算)R類可贖回牛證I	0.251	12,150 per 60,000 units	11,750 per 60,000 units	2011/03/18	80,000,000	2010/12/06
66414	SGA Societe Generale Acceptance N.V.	長江實業(集團)有限公司2011年5月期式(現金計算)R類可贖回牛證E	0.260	89 per 100 units	95 per 100 units	2011/05/30	100,000,000	2010/12/06
66415	SGA Societe Generale Acceptance N.V.	長江實業(集團)有限公司2011年5月期式(現金計算)R類可贖回牛證F	0.250	99 per 100 units	105 per 100 units	2011/05/30	100,000,000	2010/12/06
66416	SGA Societe Generale Acceptance N.V.	中國人壽保險股份有限公司2011年5月期式(現金計算)R類可贖回牛證D	0.390	37,000	36,000	2011/05/30	100,000,000	2010/12/06
66417	SGA Societe Generale Acceptance N.V.	中國人壽保險股份有限公司2011年5月期式(現金計算)R類可贖回牛證E	0.500	38,000	37,000	2011/05/30	100,000,000	2010/12/06
66418	SGA Societe Generale Acceptance N.V.	匯豐控股有限公司2011年5月期式(現金計算)R類可贖回牛證D	0.250	61 per 100 units	65 per 100 units	2011/05/30	300,000,000	2010/12/06

## 新上市牛熊證(續)

股份代號	發行機構	牛熊證	發行價 (港元)	行使水平/ 每10單位 認購價(港元)	贖回水平/ 每10單位 認購價(港元)	到期日	上市時之 發行單位	上市日期
66419	SGA Societe Generale Acceptance N.V.	匯豐控股有限公司2011年5月歐式(現金計算)R類可贖回牛證E	0.250	66 per 100 units	70 per 100 units	2011/05/30	300,000,000	2010/12/06
66423	SGA Societe Generale Acceptance N.V.	恒生指數2011年3月歐式(現金計算)R類可贖回牛證N	0.250	22,300 per 10,000 units	22,800 per 10,000 units	2011/03/30	500,000,000	2010/12/06
66421	SGA Societe Generale Acceptance N.V.	新鴻基地產發展有限公司2011年5月歐式(現金計算)R類可贖回牛證E	0.300	98 per 100 units	105 per 100 units	2011/05/30	100,000,000	2010/12/06
66422	SGA Societe Generale Acceptance N.V.	新鴻基地產發展有限公司2011年5月歐式(現金計算)R類可贖回牛證F	0.250	108 per 100 units	115 per 100 units	2011/05/30	100,000,000	2010/12/06
66432	瑞士銀行	恒生中國企業指數2011年4月歐式(現金計算)R類可贖回牛證C	0.250	13,900 per 12,000 units	13,500 per 12,000 units	2011/04/28	100,000,000	2010/12/06
64380*	Credit Suisse AG	恒生指數2011年2月歐式(現金計算)R類可贖回牛證R	0.105	21,900 per 10,000 units	22,388 per 10,000 units	2011/02/25	300,000,000	2010/12/06
66441	Credit Suisse AG	恒生指數2011年3月歐式(現金計算)R類可贖回牛證O	0.250	23,600 per 10,000 units	23,118 per 10,000 units	2011/03/30	300,000,000	2010/12/07
66450	德意志銀行	中國人壽保險股份有限公司2011年5月歐式(現金計算)R類可贖回牛證C	0.430	36.680	35.680	2011/05/30	100,000,000	2010/12/07
66452	德意志銀行	香港交易及結算所有限公司2011年5月歐式(現金計算)R類可贖回牛證A	0.270	198.88 per 100 units	192.88 per 100 units	2011/05/30	100,000,000	2010/12/07
66443	德意志銀行	恒生指數2011年3月歐式(現金計算)R類可贖回牛證W	0.250	21,922 per 11,000 units	22,122 per 11,000 units	2011/03/30	300,000,000	2010/12/07
66439	德意志銀行	恒生指數2011年3月歐式(現金計算)R類可贖回牛證X	0.250	22,922 per 11,000 units	23,122 per 11,000 units	2011/03/30	300,000,000	2010/12/07
66440	德意志銀行	恒生指數2011年5月歐式(現金計算)R類可贖回牛證Y	0.280	22,722 per 11,000 units	22,922 per 11,000 units	2011/05/30	300,000,000	2010/12/07
66444	德意志銀行	恒生指數2011年5月歐式(現金計算)R類可贖回牛證Z	0.300	21,622 per 11,000 units	21,822 per 11,000 units	2011/05/30	300,000,000	2010/12/07
66445	德意志銀行	恒生指數2011年3月歐式(現金計算)R類可贖回牛證H	0.250	23,122 per 11,000 units	22,922 per 11,000 units	2011/03/30	300,000,000	2010/12/07
66446	德意志銀行	恒生指數2011年4月歐式(現金計算)R類可贖回牛證T	0.270	23,322 per 11,000 units	23,122 per 11,000 units	2011/04/28	300,000,000	2010/12/07
66449	KBC Financial Products International Ltd.	恒生指數2011年5月歐式(現金計算)R類可贖回牛證H	0.250	20,500 per 15,000 units	21,000 per 15,000 units	2011/05/30	158,000,000	2010/12/07
66447	KBC Financial Products International Ltd.	恒生指數2011年4月歐式(現金計算)R類可贖回牛證Z	0.250	23,500 per 12,000 units	23,000 per 12,000 units	2011/04/28	128,000,000	2010/12/07
66454	The Royal Bank of Scotland N.V.	恒生指數2011年3月歐式(現金計算)R類可贖回牛證P	0.250	20,800 per 13,000 units	21,300 per 13,000 units	2011/03/30	250,000,000	2010/12/07
66455	The Royal Bank of Scotland N.V.	恒生指數2011年3月歐式(現金計算)R類可贖回牛證Q	0.251	21,200 per 13,000 units	21,700 per 13,000 units	2011/03/30	250,000,000	2010/12/07
66453	瑞士銀行	中國移動有限公司2011年4月歐式(現金計算)R類可贖回牛證B	0.250	61.88 per 100 units	64.88 per 100 units	2011/04/11	100,000,000	2010/12/07
66438	瑞士銀行	恒生指數2011年4月歐式(現金計算)R類可贖回牛證K	0.250	22,700 per 15,000 units	23,100 per 15,000 units	2011/04/28	200,000,000	2010/12/07
66448	瑞士銀行	恒生指數2011年3月歐式(現金計算)R類可贖回牛證Q	0.250	23,500 per 10,000 units	23,100 per 10,000 units	2011/03/30	200,000,000	2010/12/07
63934*	瑞士銀行	恒生指數2011年4月歐式(現金計算)R類可贖回牛證H	0.120	25,200 per 15,000 units	24,700 per 15,000 units	2011/04/28	200,000,000	2010/12/07
66472	Credit Suisse AG	iShares 安碩富時A50中國指數2011年3月歐式(現金計算)R類可贖回牛證G	0.250	12.600	13.000	2011/03/21	100,000,000	2010/12/08
66471	Credit Suisse AG	恒生指數2011年5月歐式(現金計算)R類可贖回牛證X	0.250	22,700 per 10,000 units	23,188 per 10,000 units	2011/05/30	300,000,000	2010/12/08
66470	Credit Suisse AG	恒生指數2011年3月歐式(現金計算)R類可贖回牛證X	0.250	23,800 per 13,000 units	23,300 per 13,000 units	2011/03/30	390,000,000	2010/12/08
66461	德意志銀行	恒生指數2011年4月歐式(現金計算)R類可贖回牛證F	0.250	22,822 per 11,000 units	23,022 per 11,000 units	2011/04/28	300,000,000	2010/12/08
66464	德意志銀行	恒生指數2011年4月歐式(現金計算)R類可贖回牛證G	0.250	23,522 per 16,000 units	23,322 per 16,000 units	2011/04/28	300,000,000	2010/12/08
66463	德意志銀行	恒生指數2011年4月歐式(現金計算)R類可贖回牛證R	0.250	23,222 per 11,000 units	23,022 per 11,000 units	2011/04/28	300,000,000	2010/12/08
66459	德意志銀行	恒生指數2011年9月歐式(現金計算)R類可贖回牛證F	0.250	24,450 per 20,000 units	23,950 per 20,000 units	2011/09/29	300,000,000	2010/12/08
66474	JP Morgan Structured Products / JP Morgan Int'l Derivatives*	恒生指數2011年3月歐式(現金計算)R類可贖回牛證K	0.250	22,500 per 8,000 units	23,000 per 8,000 units	2011/03/30	200,000,000	2010/12/08
66475	KBC Financial Products International Ltd.	中國移動有限公司2011年5月歐式(現金計算)R類可贖回牛證A	0.250	68.88 per 100 units	72.88 per 100 units	2011/05/06	108,000,000	2010/12/08
66476	KBC Financial Products International Ltd.	中國移動有限公司2011年6月歐式(現金計算)R類可贖回牛證A	0.250	64.88 per 100 units	68.88 per 100 units	2011/06/03	108,000,000	2010/12/08
66479	KBC Financial Products International Ltd.	中國移動有限公司2011年5月歐式(現金計算)R類可贖回牛證B	0.250	90.88 per 100 units	86.88 per 100 units	2011/05/06	80,000,000	2010/12/08
66480	KBC Financial Products International Ltd.	中國移動有限公司2011年6月歐式(現金計算)R類可贖回牛證B	0.250	94.88 per 100 units	90.88 per 100 units	2011/06/03	80,000,000	2010/12/08
66477	KBC Financial Products International Ltd.	恒生指數2011年3月歐式(現金計算)R類可贖回牛證T	0.250	23,800 per 8,000 units	23,300 per 8,000 units	2011/03/30	128,000,000	2010/12/08
66458	SGA Societe Generale Acceptance N.V.	恒生指數2011年3月歐式(現金計算)R類可贖回牛證M	0.250	22,400 per 15,000 units	22,900 per 15,000 units	2011/03/30	700,000,000	2010/12/08
66462	瑞士銀行	恒生指數2011年5月歐式(現金計算)R類可贖回牛證R	0.250	22,500 per 12,000 units	22,900 per 12,000 units	2011/05/30	200,000,000	2010/12/08
66460	瑞士銀行	恒生指數2011年3月歐式(現金計算)R類可贖回牛證M	0.250	23,700 per 12,000 units	23,300 per 12,000 units	2011/03/30	200,000,000	2010/12/08
66461	瑞士銀行	恒生指數2011年4月歐式(現金計算)R類可贖回牛證L	0.250	23,400 per 12,000 units	23,000 per 12,000 units	2011/04/28	200,000,000	2010/12/08
66503	BNP Paribas Arbitrage Issuance B.V.	恒生指數2011年12月歐式(現金計算)R類可贖回牛證D	0.250	22,700 per 10,000 units	22,900 per 10,000 units	2011/12/29	200,000,000	2010/12/09
66493	Credit Suisse AG	香港交易及結算所有限公司2011年3月歐式(現金計算)R類可贖回牛證I	0.250	174 per 100 units	180 per 100 units	2011/03/21	100,000,000	2010/12/09
66484	Credit Suisse AG	恒生指數2011年5月歐式(現金計算)R類可贖回牛證Y	0.250	22,500 per 15,000 units	23,000 per 15,000 units	2011/05/30	390,000,000	2010/12/09

## 新上市牛熊證(續)

股份代號	發行機構	牛熊證	發行價 (港元)	行使水平/ 每10單位 認購價(港元)	贖回水平/ 每10單位 認購價(港元)	到期日	上市時之 發行單位	上市日期
66495	Credit Suisse AG	恒生指數2011年5月期式(現金計算)R類可贖回牛證Z	0.250	22,900 per 13,000 units	23,400 per 13,000 units	2011/05/30	390,000,000	2010/12/09
66483	Credit Suisse AG	恒生指數2011年4月期式(現金計算)R類可贖回牛證W	0.250	23,900 per 10,000 units	23,418 per 10,000 units	2011/04/28	300,000,000	2010/12/09
66494	Credit Suisse AG	騰訊控股有限公司2011年3月期式(現金計算)R類可贖回牛證J	0.250	162 per 100 units	170 per 100 units	2011/03/21	100,000,000	2010/12/09
66489	德意志銀行	恒生指數2011年3月期式(現金計算)R類可贖回牛證I	0.250	23,122 per 11,000 units	23,322 per 11,000 units	2011/03/30	300,000,000	2010/12/09
66501	德意志銀行	恒生指數2011年4月期式(現金計算)R類可贖回牛證Q	0.250	23,222 per 16,000 units	23,422 per 16,000 units	2011/04/28	300,000,000	2010/12/09
66486	德意志銀行	恒生指數2011年3月期式(現金計算)R類可贖回牛證M	0.250	23,622 per 11,000 units	23,422 per 11,000 units	2011/03/30	300,000,000	2010/12/09
66505	德意志銀行	恒生指數2011年4月期式(現金計算)R類可贖回牛證N	0.270	23,722 per 11,000 units	23,522 per 11,000 units	2011/04/28	300,000,000	2010/12/09
66502	JP Morgan Structured Products / JP Morgan Int'l Derivatives <sup>4</sup>	恒生指數2011年3月期式(現金計算)R類可贖回牛證L	0.250	22,900 per 12,000 units	23,400 per 12,000 units	2011/03/30	200,000,000	2010/12/09
66500	KBC Financial Products International Ltd.	恒生指數2011年3月期式(現金計算)R類可贖回牛證S	0.250	22,500 per 12,000 units	23,000 per 12,000 units	2011/03/30	128,000,000	2010/12/09
66487	The Royal Bank of Scotland N.V.	恒生指數2011年6月期式(現金計算)R類可贖回牛證A	0.250	10,100 per 78,000 units	10,500 per 78,000 units	2011/06/17	80,000,000	2010/12/09
66491	SGA Societe Generale Acceptance N.V.	恒生指數2011年3月期式(現金計算)R類可贖回牛證K	0.250	22,900 per 10,000 units	23,400 per 10,000 units	2011/03/30	500,000,000	2010/12/09
66490	SGA Societe Generale Acceptance N.V.	恒生指數2011年3月期式(現金計算)R類可贖回牛證L	0.250	22,800 per 12,000 units	23,300 per 12,000 units	2011/03/30	500,000,000	2010/12/09
66492	SGA Societe Generale Acceptance N.V.	恒生指數2011年3月期式(現金計算)R類可贖回牛證J	0.250	24,000 per 12,000 units	23,500 per 12,000 units	2011/03/30	500,000,000	2010/12/09
66496	瑞士銀行	iShares 安碩富時A50中國指數2011年3月期式(現金計算)R類可贖回牛證F	0.250	12.600	13.000	2011/03/14	100,000,000	2010/12/09
66499	瑞士銀行	恒生指數2011年5月期式(現金計算)R類可贖回牛證S	0.250	23,000 per 15,000 units	23,400 per 15,000 units	2011/05/30	200,000,000	2010/12/09
66485	瑞士銀行	恒生指數2011年3月期式(現金計算)R類可贖回牛證E	0.250	23,800 per 10,000 units	23,400 per 10,000 units	2011/03/30	200,000,000	2010/12/09
66508	Credit Suisse AG	恒生指數2011年6月期式(現金計算)R類可贖回牛證O	0.250	22,900 per 15,000 units	23,300 per 15,000 units	2011/06/29	390,000,000	2010/12/10
66509	Credit Suisse AG	恒生指數2011年3月期式(現金計算)R類可贖回牛證V	0.250	23,900 per 15,000 units	23,500 per 15,000 units	2011/03/30	390,000,000	2010/12/10
66519	JP Morgan Structured Products / JP Morgan Int'l Derivatives <sup>4</sup>	恒生指數2011年3月期式(現金計算)R類可贖回牛證M	0.250	24,000 per 10,000 units	23,500 per 10,000 units	2011/03/30	200,000,000	2010/12/10
66516	KBC Financial Products International Ltd.	恒生指數2011年3月期式(現金計算)R類可贖回牛證G	0.250	24,000 per 12,000 units	23,500 per 12,000 units	2011/03/30	128,000,000	2010/12/10
66518	KBC Financial Products International Ltd.	恒生指數2011年4月期式(現金計算)R類可贖回牛證A	0.250	25,400 per 10,000 units	24,900 per 10,000 units	2011/04/28	128,000,000	2010/12/10
66517	KBC Financial Products International Ltd.	恒生指數2011年4月期式(現金計算)R類可贖回牛證G	0.250	24,900 per 12,000 units	24,400 per 12,000 units	2011/04/28	128,000,000	2010/12/10
66511	SGA Societe Generale Acceptance N.V.	恒生指數2011年3月期式(現金計算)R類可贖回牛證H	0.250	24,000 per 10,000 units	23,600 per 10,000 units	2011/03/30	500,000,000	2010/12/10
66512	瑞士銀行	恒生指數2011年3月期式(現金計算)R類可贖回牛證B	0.250	22,900 per 10,000 units	23,300 per 10,000 units	2011/03/30	200,000,000	2010/12/10
66515	瑞士銀行	恒生指數2011年7月期式(現金計算)R類可贖回牛證A	0.250	22,400 per 38,000 units	22,800 per 38,000 units	2011/07/28	300,000,000	2010/12/10
66510	瑞士銀行	恒生指數2011年4月期式(現金計算)R類可贖回牛證M	0.250	23,900 per 15,000 units	23,500 per 15,000 units	2011/04/28	200,000,000	2010/12/10
66041 <sup>4</sup>	瑞士銀行	恒生指數2011年4月期式(現金計算)R類可贖回牛證G	0.086	24,600 per 15,000 units	24,100 per 15,000 units	2011/04/28	200,000,000	2010/12/10
66520	BNP Paribas Arbitrage Issuance B.V.	恒生指數2011年10月期式(現金計算)R類可贖回牛證U	0.250	22,800 per 10,000 units	23,000 per 10,000 units	2011/10/28	200,000,000	2010/12/13
66523	BNP Paribas Arbitrage Issuance B.V.	恒生指數2011年10月期式(現金計算)R類可贖回牛證V	0.250	22,900 per 10,000 units	23,100 per 10,000 units	2011/10/28	200,000,000	2010/12/13
66527	Credit Suisse AG	恒生指數2011年4月期式(現金計算)R類可贖回牛證U	0.250	24,000 per 13,000 units	23,600 per 13,000 units	2011/04/28	390,000,000	2010/12/13
66532	德意志銀行	中國移動有限公司2011年5月期式(現金計算)R類可贖回牛證A	0.250	73 per 100 units	75 per 100 units	2011/05/23	100,000,000	2010/12/13
66534	德意志銀行	中國移動有限公司2011年5月期式(現金計算)R類可贖回牛證B	0.270	70 per 100 units	72 per 100 units	2011/05/24	100,000,000	2010/12/13
66535	德意志銀行	中國移動有限公司2011年5月期式(現金計算)R類可贖回牛證C	0.270	84 per 100 units	82 per 100 units	2011/05/25	100,000,000	2010/12/13
66528	德意志銀行	中國人壽保險股份有限公司2011年3月期式(現金計算)R類可贖回牛證J	0.400	30.500	31.000	2011/03/29	100,000,000	2010/12/13
66530	德意志銀行	中國人壽保險股份有限公司2011年3月期式(現金計算)R類可贖回牛證K	0.250	32.000	32.500	2011/03/30	100,000,000	2010/12/13
66531	德意志銀行	中國人壽保險股份有限公司2011年3月期式(現金計算)R類可贖回牛證L	0.340	35.500	35.000	2011/03/28	100,000,000	2010/12/13
66536	德意志銀行	匯豐控股有限公司2011年4月期式(現金計算)R類可贖回牛證A	0.250	75.50 per 100 units	78 per 100 units	2011/04/11	100,000,000	2010/12/13
66537	德意志銀行	匯豐控股有限公司2011年4月期式(現金計算)R類可贖回牛證B	0.280	72.50 per 100 units	75 per 100 units	2011/04/12	100,000,000	2010/12/13
66538	德意志銀行	匯豐控股有限公司2011年4月期式(現金計算)R類可贖回牛證C	0.270	87.50 per 100 units	85 per 100 units	2011/04/13	100,000,000	2010/12/13
66541	德意志銀行	恒生指數2011年5月期式(現金計算)R類可贖回牛證I	0.250	23,022 per 11,000 units	23,222 per 11,000 units	2011/05/30	300,000,000	2010/12/13
66539	德意志銀行	恒生指數2011年8月期式(現金計算)R類可贖回牛證N	0.250	25,450 per 20,000 units	24,950 per 20,000 units	2011/08/30	300,000,000	2010/12/13
66547	JP Morgan Structured Products / JP Morgan Int'l Derivatives <sup>4</sup>	恒生指數2011年3月期式(現金計算)R類可贖回牛證N	0.250	23,800 per 15,000 units	23,300 per 15,000 units	2011/03/30	200,000,000	2010/12/13
66542	The Royal Bank of Scotland N.V.	恒生指數2011年5月期式(現金計算)R類可贖回牛證A	0.250	21,000 per 13,000 units	21,500 per 13,000 units	2011/05/30	250,000,000	2010/12/13



## 新上市牛熊證(續)

股份代號	發行機構	牛熊證	發行價 (港元)	行使水平/ 每10單位 認購價(港元)	贖回水平/ 每10單位 認購價(港元)	到期日	上市時之 發行單位	上市日期
66545	The Royal Bank of Scotland N.V.	恒生指數2011年5月歐式(現金計算)R類可贖回牛證B	0.251	21,400 per 13,000 units	21,900 per 13,000 units	2011/05/30	250,000,000	2010/12/13
66546	The Royal Bank of Scotland N.V.	恒生指數2011年5月歐式(現金計算)R類可贖回牛證C	0.250	22,100 per 13,000 units	22,600 per 13,000 units	2011/05/30	250,000,000	2010/12/13
66525	SGA Societe Generale Acceptance N.V.	恒生指數2011年3月歐式(現金計算)R類可贖回牛證I	0.250	23,800 per 10,000 units	23,400 per 10,000 units	2011/03/30	500,000,000	2010/12/13
66540	瑞士銀行	恒生指數2011年3月歐式(現金計算)R類可贖回牛證P	0.250	24,000 per 12,000 units	23,600 per 12,000 units	2011/03/30	200,000,000	2010/12/13
65123 <sup>a</sup>	BNP Paribas Arbitrage Issuance B.V.	恒生指數2011年10月歐式(現金計算)R類可贖回牛證F	0.064	22,500 per 10,000 units	22,700 per 10,000 units	2011/10/28	160,000,000	2010/12/13
65306 <sup>a</sup>	德意志銀行	恒生指數2011年4月歐式(現金計算)R類可贖回牛證M	0.059	22,422 per 11,000 units	22,622 per 11,000 units	2011/04/28	200,000,000	2010/12/13
66554	Credit Suisse AG	匯豐控股有限公司2011年3月歐式(現金計算)R類可贖回牛證C	0.250	74 per 100 units	78 per 100 units	2011/03/21	100,000,000	2010/12/14
66555	Credit Suisse AG	匯豐控股有限公司2011年4月歐式(現金計算)R類可贖回牛證B	0.250	69 per 100 units	73 per 100 units	2011/04/26	100,000,000	2010/12/14
66549	德意志銀行	恒生指數2011年4月歐式(現金計算)R類可贖回牛證A	0.250	22,922 per 11,000 units	23,122 per 11,000 units	2011/04/28	300,000,000	2010/12/14
66553	KBC Financial Products International Ltd.	恒生指數2011年3月歐式(現金計算)R類可贖回牛證X	0.250	22,900 per 10,000 units	23,400 per 10,000 units	2011/03/30	128,000,000	2010/12/14
66548	The Royal Bank of Scotland N.V.	恒生指數2011年6月歐式(現金計算)R類可贖回牛證B	0.250	10,250 per 78,000 units	10,650 per 78,000 units	2011/06/17	80,000,000	2010/12/14
66552	The Royal Bank of Scotland N.V.	恒生指數2011年6月歐式(現金計算)R類可贖回牛證C	0.250	12,000 per 60,000 units	11,600 per 60,000 units	2011/06/17	60,000,000	2010/12/14
66558	The Royal Bank of Scotland N.V.	恒生中國企業指數2011年3月歐式(現金計算)R類可贖回牛證J	0.251	11,400 per 10,000 units	11,900 per 10,000 units	2011/03/30	250,000,000	2010/12/14
66560	The Royal Bank of Scotland N.V.	恒生中國企業指數2011年5月歐式(現金計算)R類可贖回牛證A	0.250	11,000 per 13,000 units	11,500 per 13,000 units	2011/05/30	250,000,000	2010/12/14
66561	The Royal Bank of Scotland N.V.	恒生中國企業指數2011年5月歐式(現金計算)R類可贖回牛證B	0.250	11,700 per 10,000 units	12,200 per 10,000 units	2011/05/30	250,000,000	2010/12/14
66562	The Royal Bank of Scotland N.V.	恒生中國企業指數2011年3月歐式(現金計算)R類可贖回牛證K	0.250	14,100 per 10,000 units	13,600 per 10,000 units	2011/03/30	250,000,000	2010/12/14
66556	The Royal Bank of Scotland N.V.	恒生指數2011年5月歐式(現金計算)R類可贖回牛證D	0.250	22,250 per 13,000 units	22,750 per 13,000 units	2011/05/30	250,000,000	2010/12/14
66557	The Royal Bank of Scotland N.V.	恒生指數2011年5月歐式(現金計算)R類可贖回牛證E	0.250	22,450 per 10,000 units	22,950 per 10,000 units	2011/05/30	250,000,000	2010/12/14
66550	瑞士銀行	恒生指數2011年5月歐式(現金計算)R類可贖回牛證T	0.250	22,800 per 12,000 units	23,200 per 12,000 units	2011/05/30	200,000,000	2010/12/14
66565	BNP Paribas Arbitrage Issuance B.V.	恒生指數2011年3月歐式(現金計算)R類可贖回牛證I	0.250	23,800 per 10,000 units	23,600 per 10,000 units	2011/03/30	200,000,000	2010/12/15
66591	BNP Paribas Arbitrage Issuance B.V.	恒生指數2011年3月歐式(現金計算)R類可贖回牛證J	0.250	23,500 per 10,000 units	23,300 per 10,000 units	2011/03/30	200,000,000	2010/12/15
66592	BNP Paribas Arbitrage Issuance B.V.	恒生指數2011年3月歐式(現金計算)R類可贖回牛證K	0.250	23,600 per 10,000 units	23,400 per 10,000 units	2011/03/30	200,000,000	2010/12/15
66593	BNP Paribas Arbitrage Issuance B.V.	恒生指數2011年3月歐式(現金計算)R類可贖回牛證L	0.250	23,700 per 10,000 units	23,500 per 10,000 units	2011/03/30	200,000,000	2010/12/15
66570	Credit Suisse AG	恒生指數2011年5月歐式(現金計算)R類可贖回牛證M	0.250	22,800 per 10,000 units	23,188 per 10,000 units	2011/05/30	300,000,000	2010/12/15
66574	Credit Suisse AG	恒生指數2011年3月歐式(現金計算)R類可贖回牛證Y	0.250	23,500 per 10,000 units	23,118 per 10,000 units	2011/03/30	300,000,000	2010/12/15
66569	德意志銀行	恒生指數2011年4月歐式(現金計算)R類可贖回牛證U	0.250	22,822 per 11,000 units	23,022 per 11,000 units	2011/04/28	300,000,000	2010/12/15
66594	德意志銀行	恒生指數2011年3月歐式(現金計算)R類可贖回牛證Y	0.250	23,322 per 11,000 units	23,122 per 11,000 units	2011/03/30	300,000,000	2010/12/15
66595	德意志銀行	恒生指數2011年4月歐式(現金計算)R類可贖回牛證S	0.250	23,522 per 16,000 units	23,322 per 16,000 units	2011/04/28	300,000,000	2010/12/15
66578	JP Morgan Structured Products / JP Morgan Int'l Derivatives <sup>d</sup>	恒生指數2011年3月歐式(現金計算)R類可贖回牛證O	0.250	22,500 per 8,000 units	23,000 per 8,000 units	2011/03/30	200,000,000	2010/12/15
66582	JP Morgan Structured Products / JP Morgan Int'l Derivatives <sup>d</sup>	恒生指數2011年3月歐式(現金計算)R類可贖回牛證P	0.250	23,600 per 12,000 units	23,100 per 12,000 units	2011/03/30	200,000,000	2010/12/15
66581	The Royal Bank of Scotland N.V.	iShares 安碩富時A50中國指數2011年4月歐式(現金計算)R類可贖回牛證A	0.250	10.980	11.480	2011/04/11	80,000,000	2010/12/15
66583	The Royal Bank of Scotland N.V.	iShares 安碩富時A50中國指數2011年4月歐式(現金計算)R類可贖回牛證B	0.250	11.380	11.880	2011/04/11	80,000,000	2010/12/15
66586	The Royal Bank of Scotland N.V.	iShares 安碩富時A50中國指數2011年4月歐式(現金計算)R類可贖回牛證C	0.250	11.880	12.380	2011/04/11	80,000,000	2010/12/15
66589	The Royal Bank of Scotland N.V.	iShares 安碩富時A50中國指數2011年4月歐式(現金計算)R類可贖回牛證D	0.250	14.980	14.480	2011/04/11	80,000,000	2010/12/15
66590	The Royal Bank of Scotland N.V.	iShares 安碩富時A50中國指數2011年4月歐式(現金計算)R類可贖回牛證E	0.279	15.780	15.280	2011/04/11	80,000,000	2010/12/15
66568	SGA Societe Generale Acceptance N.V.	恒生指數2011年3月歐式(現金計算)R類可贖回牛證E	0.250	22,600 per 12,000 units	23,000 per 12,000 units	2011/03/30	500,000,000	2010/12/15
66564	SGA Societe Generale Acceptance N.V.	恒生指數2011年3月歐式(現金計算)R類可贖回牛證W	0.250	22,800 per 10,000 units	23,200 per 10,000 units	2011/03/30	500,000,000	2010/12/15
66572	SGA Societe Generale Acceptance N.V.	恒生指數2011年3月歐式(現金計算)R類可贖回牛證X	0.250	23,700 per 12,000 units	23,300 per 12,000 units	2011/03/30	500,000,000	2010/12/15
66573	瑞士銀行	恒生指數2011年4月歐式(現金計算)R類可贖回牛證W	0.250	22,700 per 15,000 units	23,100 per 15,000 units	2011/04/28	200,000,000	2010/12/15
66579	瑞士銀行	恒生指數2011年3月歐式(現金計算)R類可贖回牛證Q	0.250	23,500 per 10,000 units	23,100 per 10,000 units	2011/03/30	200,000,000	2010/12/15
66610	Credit Suisse AG	中國移動有限公司2011年4月歐式(現金計算)R類可贖回牛證A	0.250	65 per 100 units	68 per 100 units	2011/04/18	100,000,000	2010/12/16
66612	Credit Suisse AG	iShares 安碩富時A50中國指數2011年3月歐式(現金計算)R類可贖回牛證H	0.250	11.900	12.300	2011/03/28	100,000,000	2010/12/16
66613	Credit Suisse AG	iShares 安碩富時A50中國指數2011年4月歐式(現金計算)R類可贖回牛證C	0.250	11.400	11.800	2011/04/26	100,000,000	2010/12/16

## 新上市牛熊證(續)

股份代號	發行機構	牛熊證	發行價 (港元)	行使水平/ 每10單位 認購價(港元)	贖回水平/ 每10單位 認購價(港元)	到期日	上市時之 發行單位	上市日期
66614	Credit Suisse AG	iShares 安碩富時A50中國指數2011年5月贖式(現金計算)R類可贖回牛證A	0.250	10.900	11.300	2011/05/23	100,000,000	2010/12/16
66603	Credit Suisse AG	香港交易及結算所有限公司2011年3月贖式(現金計算)R類可贖回牛證J	0.250	167 per 100 units	173 per 100 units	2011/03/28	100,000,000	2010/12/16
66604	Credit Suisse AG	香港交易及結算所有限公司2011年4月贖式(現金計算)R類可贖回牛證A	0.260	157 per 100 units	163 per 100 units	2011/04/26	100,000,000	2010/12/16
66605	Credit Suisse AG	香港交易及結算所有限公司2011年5月贖式(現金計算)R類可贖回牛證A	0.360	147 per 100 units	153 per 100 units	2011/05/23	100,000,000	2010/12/16
66599	Credit Suisse AG	匯豐控股有限公司2011年5月贖式(現金計算)R類可贖回牛證A	0.250	64 per 100 units	68 per 100 units	2011/05/30	100,000,000	2010/12/16
66616	Credit Suisse AG	匯豐控股有限公司2011年5月贖式(現金計算)R類可贖回牛證B	0.250	99 per 100 units	95 per 100 units	2011/05/09	100,000,000	2010/12/16
66620	Credit Suisse AG	恒生指數2011年3月贖式(現金計算)R類可贖回牛證U	0.250	22,800 per 12,000 units	23,000 per 12,000 units	2011/03/30	180,000,000	2010/12/16
66621	Credit Suisse AG	恒生指數2011年4月贖式(現金計算)R類可贖回牛證S	0.250	22,200 per 12,000 units	22,400 per 12,000 units	2011/04/28	180,000,000	2010/12/16
66622	Credit Suisse AG	恒生指數2011年4月贖式(現金計算)R類可贖回牛證T	0.250	22,500 per 12,000 units	22,700 per 12,000 units	2011/04/28	180,000,000	2010/12/16
66615	Credit Suisse AG	恒生指數2011年6月贖式(現金計算)R類可贖回牛證P	0.250	22,700 per 13,000 units	23,100 per 13,000 units	2011/06/29	390,000,000	2010/12/16
66598	Credit Suisse AG	恒生指數2011年3月贖式(現金計算)R類可贖回牛證H	0.250	23,400 per 12,000 units	23,200 per 12,000 units	2011/03/30	180,000,000	2010/12/16
66626	Credit Suisse AG	恒生指數2011年3月贖式(現金計算)R類可贖回牛證J	0.250	23,700 per 12,000 units	23,500 per 12,000 units	2011/03/30	180,000,000	2010/12/16
66628	Credit Suisse AG	恒生指數2011年3月贖式(現金計算)R類可贖回牛證O	0.250	24,300 per 12,000 units	24,100 per 12,000 units	2011/03/30	180,000,000	2010/12/16
66632	Credit Suisse AG	恒生指數2011年4月贖式(現金計算)R類可贖回牛證R	0.250	24,000 per 12,000 units	23,800 per 12,000 units	2011/04/28	180,000,000	2010/12/16
66600	Credit Suisse AG	和記黃埔有限公司2011年3月贖式(現金計算)R類可贖回牛證C	0.250	74 per 100 units	78 per 100 units	2011/03/28	100,000,000	2010/12/16
66601	Credit Suisse AG	和記黃埔有限公司2011年4月贖式(現金計算)R類可贖回牛證A	0.250	64 per 100 units	68 per 100 units	2011/04/26	100,000,000	2010/12/16
66606	Credit Suisse AG	騰訊控股有限公司2011年4月贖式(現金計算)R類可贖回牛證A	0.250	157 per 100 units	165 per 100 units	2011/04/18	100,000,000	2010/12/16
66607	Credit Suisse AG	騰訊控股有限公司2011年5月贖式(現金計算)R類可贖回牛證A	0.310	147 per 100 units	155 per 100 units	2011/05/30	100,000,000	2010/12/16
66623	德意志銀行	恒生指數2011年5月贖式(現金計算)R類可贖回牛證H	0.250	23,422 per 11,000 units	23,222 per 11,000 units	2011/05/30	300,000,000	2010/12/16
66617	SGA Societe Generale Acceptance N.V.	恒生指數2011年3月贖式(現金計算)R類可贖回牛證V	0.250	22,700 per 10,000 units	23,100 per 10,000 units	2011/03/30	500,000,000	2010/12/16
66596	SGA Societe Generale Acceptance N.V.	恒生指數2011年3月贖式(現金計算)R類可贖回牛證D	0.250	23,500 per 10,000 units	23,100 per 10,000 units	2011/03/30	500,000,000	2010/12/16
66597	SGA Societe Generale Acceptance N.V.	恒生指數2011年3月贖式(現金計算)R類可贖回牛證F	0.250	23,600 per 15,000 units	23,200 per 15,000 units	2011/03/30	700,000,000	2010/12/16
66618	瑞士銀行	恒生指數2011年3月贖式(現金計算)R類可贖回牛證M	0.250	22,600 per 10,000 units	23,000 per 10,000 units	2011/03/30	200,000,000	2010/12/16
66619	瑞士銀行	恒生指數2011年5月贖式(現金計算)R類可贖回牛證U	0.250	23,600 per 15,000 units	23,200 per 15,000 units	2011/05/30	200,000,000	2010/12/16
66624	Credit Suisse AG	恒生指數2011年3月贖式(現金計算)R類可贖回牛證X	0.250	23,700 per 13,000 units	23,300 per 13,000 units	2011/03/30	390,000,000	2010/12/17
66625	德意志銀行	恒生指數2011年3月贖式(現金計算)R類可贖回牛證Z	0.250	23,222 per 11,000 units	23,022 per 11,000 units	2011/03/30	300,000,000	2010/12/17
66644	KBC Financial Products International Ltd.	恒生指數2011年4月贖式(現金計算)R類可贖回牛證M	0.250	22,500 per 12,000 units	23,000 per 12,000 units	2011/04/28	128,000,000	2010/12/17
66633	瑞士銀行	恒生指數2011年3月贖式(現金計算)R類可贖回牛證D	0.250	22,700 per 12,000 units	22,900 per 12,000 units	2011/03/30	200,000,000	2010/12/17
66634	瑞士銀行	恒生指數2011年4月贖式(現金計算)R類可贖回牛證L	0.250	22,500 per 10,000 units	22,700 per 10,000 units	2011/04/28	200,000,000	2010/12/17
66635	瑞士銀行	恒生指數2011年5月贖式(現金計算)R類可贖回牛證V	0.250	22,100 per 12,000 units	22,300 per 12,000 units	2011/05/30	200,000,000	2010/12/17
66636	瑞士銀行	恒生指數2011年6月贖式(現金計算)R類可贖回牛證C	0.250	21,300 per 15,000 units	21,500 per 15,000 units	2011/06/29	200,000,000	2010/12/17
66639	瑞士銀行	恒生指數2011年3月贖式(現金計算)R類可贖回牛證B	0.250	23,500 per 12,000 units	23,300 per 12,000 units	2011/03/30	200,000,000	2010/12/17
66640	瑞士銀行	恒生指數2011年4月贖式(現金計算)R類可贖回牛證K	0.250	23,800 per 12,000 units	23,600 per 12,000 units	2011/04/28	200,000,000	2010/12/17
66641	瑞士銀行	恒生指數2011年5月贖式(現金計算)R類可贖回牛證W	0.250	24,200 per 10,000 units	24,000 per 10,000 units	2011/05/30	200,000,000	2010/12/17
66642	瑞士銀行	恒生指數2011年6月贖式(現金計算)R類可贖回牛證B	0.250	24,700 per 15,000 units	24,500 per 15,000 units	2011/06/29	200,000,000	2010/12/17
66665	Credit Suisse AG	恒生指數2011年4月贖式(現金計算)R類可贖回牛證M	0.250	23,100 per 12,000 units	23,300 per 12,000 units	2011/04/28	180,000,000	2010/12/20
66659	Credit Suisse AG	恒生指數2011年4月贖式(現金計算)R類可贖回牛證P	0.250	23,800 per 10,000 units	23,418 per 10,000 units	2011/04/28	300,000,000	2010/12/20
66662	德意志銀行	恒生指數2011年3月贖式(現金計算)R類可贖回牛證E	0.250	23,622 per 11,000 units	23,422 per 11,000 units	2011/03/30	300,000,000	2010/12/20
66658	SGA Societe Generale Acceptance N.V.	恒生指數2011年3月贖式(現金計算)R類可贖回牛證A	0.250	22,300 per 12,000 units	22,700 per 12,000 units	2011/03/30	300,000,000	2010/12/20
66656	SGA Societe Generale Acceptance N.V.	恒生指數2011年3月贖式(現金計算)R類可贖回牛證B	0.250	22,100 per 12,000 units	22,500 per 12,000 units	2011/03/30	300,000,000	2010/12/20
66657	SGA Societe Generale Acceptance N.V.	恒生指數2011年3月贖式(現金計算)R類可贖回牛證G	0.250	22,200 per 10,000 units	22,600 per 10,000 units	2011/03/30	300,000,000	2010/12/20
66654	SGA Societe Generale Acceptance N.V.	恒生指數2011年3月贖式(現金計算)R類可贖回牛證Q	0.250	22,000 per 15,000 units	22,400 per 15,000 units	2011/03/30	600,000,000	2010/12/20
66653	SGA Societe Generale Acceptance N.V.	恒生指數2011年3月贖式(現金計算)R類可贖回牛證R	0.250	21,900 per 10,000 units	22,300 per 10,000 units	2011/03/30	300,000,000	2010/12/20

## 新上市牛熊證(續)

股份代號	發行機構	牛熊證	發行價 (港元)	行使水平/ 每10單位 認購價(港元)	贖回水平/ 每10單位 認購價(港元)	到期日	上市時之 發行單位	上市日期
66647	SGA Societe Generale Acceptance N.V.	恒生指數2011年3月歐式(現金計算)R類可贖回牛證S	0.250	21,800 per 12,000 units	22,200 per 12,000 units	2011/03/30	300,000,000	2010/12/20
66646	SGA Societe Generale Acceptance N.V.	恒生指數2011年3月歐式(現金計算)R類可贖回牛證T	0.250	21,700 per 10,000 units	22,100 per 10,000 units	2011/03/30	300,000,000	2010/12/20
66645	SGA Societe Generale Acceptance N.V.	恒生指數2011年3月歐式(現金計算)R類可贖回牛證U	0.250	21,600 per 12,000 units	22,000 per 12,000 units	2011/03/30	300,000,000	2010/12/20
66660	SGA Societe Generale Acceptance N.V.	恒生指數2011年3月歐式(現金計算)R類可贖回牛證C	0.250	23,800 per 10,000 units	23,400 per 10,000 units	2011/03/30	300,000,000	2010/12/20
66664	瑞士銀行	恒生指數2011年5月歐式(現金計算)R類可贖回牛證Y	0.250	23,100 per 10,000 units	23,300 per 10,000 units	2011/05/30	200,000,000	2010/12/20
66663	瑞士銀行	恒生指數2011年5月歐式(現金計算)R類可贖回牛證X	0.250	23,600 per 10,000 units	23,400 per 10,000 units	2011/05/30	200,000,000	2010/12/20
66200*	德意志銀行	恒生指數2011年6月歐式(現金計算)R類可贖回牛證J	0.065	22,222 per 11,000 units	22,422 per 11,000 units	2011/06/29	200,000,000	2010/12/20
66668	BNP Paribas Arbitrage Issuance B.V.	恒生指數2011年10月歐式(現金計算)R類可贖回牛證W	0.250	23,000 per 10,000 units	23,200 per 10,000 units	2011/10/28	200,000,000	2010/12/21
66669	BNP Paribas Arbitrage Issuance B.V.	恒生指數2011年11月歐式(現金計算)R類可贖回牛證P	0.250	22,600 per 10,000 units	22,800 per 10,000 units	2011/11/29	200,000,000	2010/12/21
66674	德意志銀行	恒生指數2011年3月歐式(現金計算)R類可贖回牛證V	0.250	23,222 per 11,000 units	23,422 per 11,000 units	2011/03/30	300,000,000	2010/12/21
66673	德意志銀行	恒生指數2011年4月歐式(現金計算)R類可贖回牛證L	0.250	23,122 per 16,000 units	23,322 per 16,000 units	2011/04/28	300,000,000	2010/12/21
66676	KBC Financial Products International Ltd.	iShares 安碩富時A50中國指數2011年5月歐式(現金計算)R類可贖回牛證A	0.250	12.080	12.480	2011/05/05	128,000,000	2010/12/21
66679	KBC Financial Products International Ltd.	iShares 安碩富時A50中國指數2011年6月歐式(現金計算)R類可贖回牛證A	0.250	11.580	11.980	2011/06/08	128,000,000	2010/12/21
66680	KBC Financial Products International Ltd.	iShares 安碩富時A50中國指數2011年5月歐式(現金計算)R類可贖回牛證B	0.250	14.480	14.080	2011/05/05	128,000,000	2010/12/21
66683	KBC Financial Products International Ltd.	iShares 安碩富時A50中國指數2011年6月歐式(現金計算)R類可贖回牛證B	0.250	15.080	14.680	2011/06/15	128,000,000	2010/12/21
66675	瑞士銀行	恒生指數2011年5月歐式(現金計算)R類可贖回牛證Z	0.250	23,000 per 15,000 units	23,400 per 15,000 units	2011/05/30	200,000,000	2010/12/21
66667	瑞士銀行	恒生指數2011年6月歐式(現金計算)R類可贖回牛證E	0.250	21,600 per 12,000 units	21,800 per 12,000 units	2011/06/29	200,000,000	2010/12/21
66700	BNP Paribas Arbitrage Issuance B.V.	恒生指數2011年3月歐式(現金計算)R類可贖回牛證M	0.250	22,700 per 10,000 units	22,900 per 10,000 units	2011/03/30	200,000,000	2010/12/22
66707	BNP Paribas Arbitrage Issuance B.V.	恒生指數2011年3月歐式(現金計算)R類可贖回牛證N	0.250	23,400 per 10,000 units	23,200 per 10,000 units	2011/03/30	200,000,000	2010/12/22
66708	BNP Paribas Arbitrage Issuance B.V.	恒生指數2011年3月歐式(現金計算)R類可贖回牛證O	0.250	23,500 per 10,000 units	23,300 per 10,000 units	2011/03/30	200,000,000	2010/12/22
66694	Credit Suisse AG	iShares 安碩富時A50中國指數2011年4月歐式(現金計算)R類可贖回牛證D	0.250	13.700	13.300	2011/04/26	100,000,000	2010/12/22
66699	Credit Suisse AG	恒生指數2011年4月歐式(現金計算)R類可贖回牛證Q	0.250	21,900 per 12,000 units	22,100 per 12,000 units	2011/04/28	180,000,000	2010/12/22
66698	Credit Suisse AG	恒生指數2011年4月歐式(現金計算)R類可贖回牛證Z	0.250	21,600 per 12,000 units	21,800 per 12,000 units	2011/04/28	180,000,000	2010/12/22
66689	Credit Suisse AG	恒生指數2011年5月歐式(現金計算)R類可贖回牛證P	0.250	22,800 per 10,000 units	23,188 per 10,000 units	2011/05/30	300,000,000	2010/12/22
66688	Credit Suisse AG	恒生指數2011年6月歐式(現金計算)R類可贖回牛證Q	0.250	22,500 per 10,000 units	22,888 per 10,000 units	2011/06/29	300,000,000	2010/12/22
66695	Credit Suisse AG	恒生指數2011年3月歐式(現金計算)R類可贖回牛證Y	0.250	23,400 per 13,000 units	23,000 per 13,000 units	2011/03/30	390,000,000	2010/12/22
66701	德意志銀行	中國人壽保險股份有限公司2011年3月歐式(現金計算)R類可贖回牛證N	0.250	31.500	32.000	2011/03/30	100,000,000	2010/12/22
66684	德意志銀行	中國人壽保險股份有限公司2011年3月歐式(現金計算)R類可贖回牛證M	0.250	34.000	33.500	2011/03/29	100,000,000	2010/12/22
66692	德意志銀行	恒生指數2011年3月歐式(現金計算)R類可贖回牛證H	0.250	22,922 per 11,000 units	23,122 per 11,000 units	2011/03/30	300,000,000	2010/12/22
66691	德意志銀行	恒生指數2011年3月歐式(現金計算)R類可贖回牛證X	0.260	22,722 per 11,000 units	22,922 per 11,000 units	2011/03/30	300,000,000	2010/12/22
66685	德意志銀行	恒生指數2011年4月歐式(現金計算)R類可贖回牛證K	0.250	23,522 per 16,000 units	23,322 per 16,000 units	2011/04/28	300,000,000	2010/12/22
66681	SGA Societe Generale Acceptance N.V.	恒生指數2011年3月歐式(現金計算)R類可贖回牛證O	0.250	22,900 per 12,000 units	23,300 per 12,000 units	2011/03/30	300,000,000	2010/12/22
66682	SGA Societe Generale Acceptance N.V.	恒生指數2011年3月歐式(現金計算)R類可贖回牛證P	0.250	23,000 per 10,000 units	23,400 per 10,000 units	2011/03/30	300,000,000	2010/12/22
66687	SGA Societe Generale Acceptance N.V.	恒生指數2011年3月歐式(現金計算)R類可贖回牛證L	0.250	23,500 per 12,000 units	23,300 per 12,000 units	2011/03/30	300,000,000	2010/12/22
66693	瑞士銀行	恒生指數2011年5月歐式(現金計算)R類可贖回牛證B	0.250	23,000 per 12,000 units	23,200 per 12,000 units	2011/05/30	200,000,000	2010/12/22
66702	瑞士銀行	恒生指數2011年3月歐式(現金計算)R類可贖回牛證E	0.250	23,200 per 12,000 units	23,000 per 12,000 units	2011/03/30	200,000,000	2010/12/22
64749*	德意志銀行	恒生指數2011年5月歐式(現金計算)R類可贖回牛證C	0.115	20,150 per 20,000 units	20,650 per 20,000 units	2011/05/30	300,000,000	2010/12/22
66743	BNP Paribas Arbitrage Issuance B.V.	恒生指數2011年10月歐式(現金計算)R類可贖回牛證X	0.250	20,900 per 10,000 units	21,100 per 10,000 units	2011/10/28	200,000,000	2010/12/23
66746	BNP Paribas Arbitrage Issuance B.V.	恒生指數2011年11月歐式(現金計算)R類可贖回牛證Q	0.260	20,400 per 10,000 units	20,600 per 10,000 units	2011/11/29	200,000,000	2010/12/23
66749	BNP Paribas Arbitrage Issuance B.V.	恒生指數2011年11月歐式(現金計算)R類可贖回牛證R	0.250	20,700 per 10,000 units	20,900 per 10,000 units	2011/11/29	200,000,000	2010/12/23
66750	BNP Paribas Arbitrage Issuance B.V.	恒生指數2011年12月歐式(現金計算)R類可贖回牛證E	0.320	19,800 per 10,000 units	20,000 per 10,000 units	2011/12/29	200,000,000	2010/12/23
66751	BNP Paribas Arbitrage Issuance B.V.	恒生指數2011年12月歐式(現金計算)R類可贖回牛證F	0.250	20,500 per 10,000 units	20,700 per 10,000 units	2011/12/29	200,000,000	2010/12/23
66753	BNP Paribas Arbitrage Issuance B.V.	恒生指數2011年12月歐式(現金計算)R類可贖回牛證G	0.250	20,600 per 10,000 units	20,800 per 10,000 units	2011/12/29	200,000,000	2010/12/23

## 新上市牛熊證(續)

股份代號	發行機構	牛熊證	發行價 (港元)	行使水平/ 每10單位 認購價(港元)	贖回水平/ 每10單位 認購價(港元)	到期日	上市時之 發行單位	上市日期
66759	BNP Paribas Arbitrage Issuance B.V.	恒生指數2011年3月期式(現金計算)R類可贖回熊證P	0.250	23,100 per 10,000 units	22,900 per 10,000 units	2011/03/30	200,000,000	2010/12/23
66760	BNP Paribas Arbitrage Issuance B.V.	恒生指數2011年3月期式(現金計算)R類可贖回熊證Q	0.250	23,200 per 10,000 units	23,000 per 10,000 units	2011/03/30	200,000,000	2010/12/23
66761	BNP Paribas Arbitrage Issuance B.V.	恒生指數2011年3月期式(現金計算)R類可贖回熊證R	0.250	23,300 per 10,000 units	23,100 per 10,000 units	2011/03/30	200,000,000	2010/12/23
66770	BNP Paribas Arbitrage Issuance B.V.	恒生指數2011年3月期式(現金計算)R類可贖回熊證S	0.250	23,000 per 10,000 units	22,800 per 10,000 units	2011/03/30	200,000,000	2010/12/23
66721	Credit Suisse AG	恒生指數2011年4月期式(現金計算)R類可贖回牛證O	0.250	21,300 per 12,000 units	21,500 per 12,000 units	2011/04/28	180,000,000	2010/12/23
66754	Credit Suisse AG	恒生指數2011年5月期式(現金計算)R類可贖回牛證D	0.250	22,400 per 13,000 units	22,800 per 13,000 units	2011/05/30	390,000,000	2010/12/23
66723	Credit Suisse AG	恒生指數2011年5月期式(現金計算)R類可贖回牛證N	0.250	21,600 per 10,000 units	21,988 per 10,000 units	2011/05/30	300,000,000	2010/12/23
66722	Credit Suisse AG	恒生指數2011年5月期式(現金計算)R類可贖回牛證O	0.250	21,200 per 13,000 units	21,600 per 13,000 units	2011/05/30	390,000,000	2010/12/23
66726	Credit Suisse AG	恒生指數2011年6月期式(現金計算)R類可贖回牛證R	0.250	21,000 per 10,000 units	21,388 per 10,000 units	2011/06/29	300,000,000	2010/12/23
66728	Credit Suisse AG	恒生指數2011年6月期式(現金計算)R類可贖回牛證S	0.250	21,300 per 10,000 units	21,688 per 10,000 units	2011/06/29	300,000,000	2010/12/23
66729	Credit Suisse AG	恒生指數2011年7月期式(現金計算)R類可贖回牛證B	0.250	20,700 per 10,000 units	21,088 per 10,000 units	2011/07/28	300,000,000	2010/12/23
66730	Credit Suisse AG	恒生指數2011年7月期式(現金計算)R類可贖回牛證C	0.250	20,900 per 13,000 units	21,300 per 13,000 units	2011/07/28	390,000,000	2010/12/23
66732	Credit Suisse AG	恒生指數2011年7月期式(現金計算)R類可贖回牛證D	0.250	21,500 per 13,000 units	21,900 per 13,000 units	2011/07/28	390,000,000	2010/12/23
66736	Credit Suisse AG	恒生指數2011年8月期式(現金計算)R類可贖回熊證U	0.250	23,500 per 10,000 units	23,118 per 10,000 units	2011/03/30	300,000,000	2010/12/23
66768	Credit Suisse AG	恒生指數2011年3月期式(現金計算)R類可贖回熊證Z	0.250	23,100 per 13,000 units	22,700 per 13,000 units	2011/03/30	390,000,000	2010/12/23
66737	Credit Suisse AG	恒生指數2011年5月期式(現金計算)R類可贖回熊證L	0.305	25,900 per 10,000 units	25,518 per 10,000 units	2011/05/30	300,000,000	2010/12/23
66740	Credit Suisse AG	恒生指數2011年6月期式(現金計算)R類可贖回熊證T	0.275	26,400 per 13,000 units	26,000 per 13,000 units	2011/06/29	390,000,000	2010/12/23
66741	德意志銀行	中國人壽保險股份有限公司2011年3月期式(現金計算)R類可贖回牛證O	0.360	29.000	29.500	2011/03/31	100,000,000	2010/12/23
66755	德意志銀行	恒生指數2011年3月期式(現金計算)R類可贖回牛證I	0.260	22,622 per 11,000 units	22,822 per 11,000 units	2011/03/30	300,000,000	2010/12/23
66757	德意志銀行	恒生指數2011年4月期式(現金計算)R類可贖回牛證R	0.250	22,522 per 16,000 units	22,722 per 16,000 units	2011/04/28	300,000,000	2010/12/23
66777	德意志銀行	恒生指數2011年5月期式(現金計算)R類可贖回牛證J	0.250	22,422 per 11,000 units	22,622 per 11,000 units	2011/05/30	300,000,000	2010/12/23
66779	德意志銀行	恒生指數2011年7月期式(現金計算)R類可贖回牛證M	0.370	20,922 per 11,000 units	21,122 per 11,000 units	2011/07/28	300,000,000	2010/12/23
66780	德意志銀行	恒生指數2011年7月期式(現金計算)R類可贖回牛證N	0.320	21,322 per 11,000 units	21,522 per 11,000 units	2011/07/28	300,000,000	2010/12/23
66781	德意志銀行	恒生指數2011年8月期式(現金計算)R類可贖回牛證O	0.410	20,422 per 11,000 units	20,622 per 11,000 units	2011/08/30	300,000,000	2010/12/23
66782	德意志銀行	恒生指數2011年8月期式(現金計算)R類可贖回牛證P	0.340	21,122 per 16,000 units	21,322 per 16,000 units	2011/08/30	300,000,000	2010/12/23
66742	德意志銀行	恒生指數2011年4月期式(現金計算)R類可贖回熊證T	0.250	23,322 per 11,000 units	23,122 per 11,000 units	2011/04/28	300,000,000	2010/12/23
66783	德意志銀行	恒生指數2011年5月期式(現金計算)R類可贖回熊證B	0.280	23,122 per 11,000 units	22,922 per 11,000 units	2011/05/30	300,000,000	2010/12/23
66791	德意志銀行	恒生指數2011年7月期式(現金計算)R類可贖回熊證O	0.250	22,922 per 16,000 units	22,722 per 16,000 units	2011/07/28	300,000,000	2010/12/23
66792	德意志銀行	恒生指數2011年10月期式(現金計算)R類可贖回熊證D	0.270	24,250 per 40,000 units	23,750 per 40,000 units	2011/10/28	300,000,000	2010/12/23
66762	JP Morgan Structured Products / JP Morgan Int'l Derivatives <sup>4</sup>	恒生指數2011年3月期式(現金計算)R類可贖回熊證Q	0.250	23,500 per 10,000 units	23,000 per 10,000 units	2011/03/30	200,000,000	2010/12/23
66766	JP Morgan Structured Products / JP Morgan Int'l Derivatives <sup>4</sup>	恒生指數2011年3月期式(現金計算)R類可贖回熊證R	0.250	23,600 per 15,000 units	23,300 per 15,000 units	2011/03/30	200,000,000	2010/12/23
66772	KBC Financial Products International Ltd.	恒生指數2011年3月期式(現金計算)R類可贖回熊證J	0.250	23,800 per 10,000 units	23,300 per 10,000 units	2011/03/30	128,000,000	2010/12/23
66771	KBC Financial Products International Ltd.	恒生指數2011年3月期式(現金計算)R類可贖回熊證V	0.250	23,500 per 10,000 units	23,000 per 10,000 units	2011/03/30	128,000,000	2010/12/23
66773	KBC Financial Products International Ltd.	恒生指數2011年4月期式(現金計算)R類可贖回熊證I	0.250	23,200 per 8,000 units	22,700 per 8,000 units	2011/04/28	128,000,000	2010/12/23
66776	KBC Financial Products International Ltd.	恒生指數2011年4月期式(現金計算)R類可贖回熊證O	0.250	23,600 per 15,000 units	23,100 per 15,000 units	2011/04/28	158,000,000	2010/12/23
66716	SGA Societe Generale Acceptance N.V.	長江實業(集團)有限公司2011年5月期式(現金計算)R類可贖回熊證G	0.250	136 per 100 units	130 per 100 units	2011/05/30	100,000,000	2010/12/23
66710	SGA Societe Generale Acceptance N.V.	恒生指數2011年3月期式(現金計算)R類可贖回牛證K	0.250	22,700 per 15,000 units	22,900 per 15,000 units	2011/03/30	600,000,000	2010/12/23
66719	SGA Societe Generale Acceptance N.V.	恒生指數2011年3月期式(現金計算)R類可贖回熊證I	0.250	23,200 per 12,000 units	23,000 per 12,000 units	2011/03/30	300,000,000	2010/12/23
66711	SGA Societe Generale Acceptance N.V.	和記黃埔有限公司2011年5月期式(現金計算)R類可贖回牛證E	0.250	61 per 100 units	65 per 100 units	2011/05/30	150,000,000	2010/12/23
66715	SGA Societe Generale Acceptance N.V.	中國工商銀行股份有限公司2011年6月期式(現金計算)R類可贖回牛證A	0.250	4.700	5.000	2011/06/29	300,000,000	2010/12/23
66767	瑞士銀行	恒生指數2011年3月期式(現金計算)R類可贖回牛證Q	0.250	22,400 per 15,000 units	22,800 per 15,000 units	2011/03/30	200,000,000	2010/12/23
66769	瑞士銀行	恒生指數2011年3月期式(現金計算)R類可贖回熊證M	0.250	22,900 per 12,000 units	22,700 per 12,000 units	2011/03/30	200,000,000	2010/12/23
66837	Credit Suisse AG	恒生指數2011年6月期式(現金計算)R類可贖回牛證U	0.250	22,200 per 10,000 units	22,588 per 10,000 units	2011/06/29	300,000,000	2010/12/24

## 新上市牛熊證(續)

股份代號	發行機構	牛熊證	發行價 (港元)	行使水平/ 每10單位 認購價(港元)	贖回水平/ 每10單位 認購價(港元)	到期日	上市時之 發行單位	上市日期
66834	Credit Suisse AG	恒生指數2011年4月期式(現金計算)R類可贖回熊證N	0.250	23,200 per 10,000 units	22,818 per 10,000 units	2011/04/28	300,000,000	2010/12/24
66838	德意志銀行	恒生指數2011年6月期式(現金計算)R類可贖回牛證P	0.310	20,622 per 11,000 units	20,822 per 11,000 units	2011/06/29	300,000,000	2010/12/24
66843	德意志銀行	恒生指數2011年7月期式(現金計算)R類可贖回牛證P	0.330	20,322 per 11,000 units	20,522 per 11,000 units	2011/07/28	300,000,000	2010/12/24
66844	德意志銀行	恒生指數2011年8月期式(現金計算)R類可贖回牛證Q	0.390	19,722 per 11,000 units	19,922 per 11,000 units	2011/08/30	300,000,000	2010/12/24
66845	德意志銀行	恒生指數2011年9月期式(現金計算)R類可贖回牛證G	0.340	18,150 per 20,000 units	18,650 per 20,000 units	2011/09/29	300,000,000	2010/12/24
66846	德意志銀行	恒生指數2011年10月期式(現金計算)R類可贖回牛證E	0.250	18,250 per 40,000 units	18,750 per 40,000 units	2011/10/28	300,000,000	2010/12/24
66847	德意志銀行	恒生指數2011年6月期式(現金計算)R類可贖回熊證Q	0.250	22,822 per 11,000 units	22,622 per 11,000 units	2011/06/29	300,000,000	2010/12/24
66848	德意志銀行	恒生指數2011年6月期式(現金計算)R類可贖回熊證R	0.270	23,022 per 11,000 units	22,822 per 11,000 units	2011/06/29	300,000,000	2010/12/24
66802	香港上海匯豐銀行有限公司	中國移動有限公司2011年6月期式(現金計算)R類可贖回牛證A	0.250	63.88 per 100 units	66.88 per 100 units	2011/06/13	150,000,000	2010/12/24
66803	香港上海匯豐銀行有限公司	中國移動有限公司2011年8月期式(現金計算)R類可贖回牛證A	0.250	68.88 per 100 units	71.88 per 100 units	2011/08/02	150,000,000	2010/12/24
66815	香港上海匯豐銀行有限公司	中國移動有限公司2011年8月期式(現金計算)R類可贖回熊證B	0.250	88.88 per 100 units	85.88 per 100 units	2011/08/02	120,000,000	2010/12/24
66797	香港上海匯豐銀行有限公司	中國建設銀行股份有限公司2011年7月期式(現金計算)R類可贖回牛證B	0.250	5.580	5.880	2011/07/08	120,000,000	2010/12/24
66799	香港上海匯豐銀行有限公司	中國建設銀行股份有限公司2011年7月期式(現金計算)R類可贖回牛證C	0.250	5.880	6.180	2011/07/18	120,000,000	2010/12/24
66813	香港上海匯豐銀行有限公司	中國建設銀行股份有限公司2011年6月期式(現金計算)R類可贖回熊證B	0.250	7.980	7.680	2011/06/15	120,000,000	2010/12/24
66801	香港上海匯豐銀行有限公司	中國人壽保險股份有限公司2011年6月期式(現金計算)R類可贖回牛證B	0.400	27.800	28.800	2011/06/21	80,000,000	2010/12/24
66814	香港上海匯豐銀行有限公司	中國人壽保險股份有限公司2011年6月期式(現金計算)R類可贖回熊證C	0.250	36.88 per 100 units	35.88 per 100 units	2011/06/21	100,000,000	2010/12/24
66806	香港上海匯豐銀行有限公司	iShares 安碩富時A50中國指數2011年7月期式(現金計算)R類可贖回牛證B	0.250	11.380	11.680	2011/07/29	200,000,000	2010/12/24
66830	香港上海匯豐銀行有限公司	iShares 安碩富時A50中國指數2011年7月期式(現金計算)R類可贖回熊證C	0.250	13.980	13.680	2011/07/29	120,000,000	2010/12/24
66831	香港上海匯豐銀行有限公司	恒生指數2011年7月期式(現金計算)R類可贖回熊證B	0.250	23,800 per 12,000 units	23,300 per 12,000 units	2011/07/28	120,000,000	2010/12/24
66804	香港上海匯豐銀行有限公司	中國工商銀行股份有限公司2011年6月期式(現金計算)R類可贖回牛證B	0.250	4.580	4.880	2011/06/20	100,000,000	2010/12/24
66816	香港上海匯豐銀行有限公司	中國工商銀行股份有限公司2011年7月期式(現金計算)R類可贖回熊證A	0.250	6.680	6.380	2011/07/06	80,000,000	2010/12/24
66819	香港上海匯豐銀行有限公司	騰訊控股有限公司2011年7月期式(現金計算)R類可贖回熊證A	0.280	201.38 per 100 units	193.38 per 100 units	2011/07/18	100,000,000	2010/12/24
66796	SGA Societe Generale Acceptance N.V.	恒生指數2011年3月期式(現金計算)R類可贖回熊證M	0.250	23,100 per 10,000 units	22,900 per 10,000 units	2011/03/30	300,000,000	2010/12/24
66795	SGA Societe Generale Acceptance N.V.	恒生指數2011年3月期式(現金計算)R類可贖回熊證W	0.250	23,000 per 12,000 units	22,800 per 12,000 units	2011/03/30	300,000,000	2010/12/24
66794	SGA Societe Generale Acceptance N.V.	恒生指數2011年3月期式(現金計算)R類可贖回熊證X	0.250	22,900 per 15,000 units	22,700 per 15,000 units	2011/03/30	300,000,000	2010/12/24
66849	瑞士銀行	恒生指數2011年4月期式(現金計算)R類可贖回牛證W	0.250	22,300 per 10,000 units	22,700 per 10,000 units	2011/04/28	200,000,000	2010/12/24
66851	瑞士銀行	恒生指數2011年3月期式(現金計算)R類可贖回熊證D	0.250	23,200 per 10,000 units	22,800 per 10,000 units	2011/03/30	200,000,000	2010/12/24
66884	BNP Paribas Arbitrage Issuance B.V.	恒生指數2011年12月期式(現金計算)R類可贖回牛證H	0.350	19,300 per 10,000 units	19,500 per 10,000 units	2011/12/29	200,000,000	2010/12/28
66885	BNP Paribas Arbitrage Issuance B.V.	恒生指數2011年12月期式(現金計算)R類可贖回牛證I	0.290	19,900 per 10,000 units	20,100 per 10,000 units	2011/12/29	200,000,000	2010/12/28
66886	BNP Paribas Arbitrage Issuance B.V.	恒生指數2011年12月期式(現金計算)R類可贖回牛證J	0.280	20,000 per 10,000 units	20,200 per 10,000 units	2011/12/29	200,000,000	2010/12/28
66887	BNP Paribas Arbitrage Issuance B.V.	恒生指數2011年12月期式(現金計算)R類可贖回牛證K	0.270	20,100 per 10,000 units	20,300 per 10,000 units	2011/12/29	200,000,000	2010/12/28
66890	BNP Paribas Arbitrage Issuance B.V.	恒生指數2011年12月期式(現金計算)R類可贖回牛證L	0.260	20,200 per 10,000 units	20,400 per 10,000 units	2011/12/29	200,000,000	2010/12/28
66858	Credit Suisse AG	iShares 安碩富時A50中國指數2011年4月期式(現金計算)R類可贖回熊證E	0.250	13.200	12.800	2011/04/26	100,000,000	2010/12/28
66852	Credit Suisse AG	恒生指數2011年4月期式(現金計算)R類可贖回牛證J	0.250	22,500 per 12,000 units	22,700 per 12,000 units	2011/04/28	300,000,000	2010/12/28
66853	Credit Suisse AG	恒生指數2011年5月期式(現金計算)R類可贖回牛證C	0.250	22,100 per 13,000 units	22,500 per 13,000 units	2011/05/30	390,000,000	2010/12/28
66859	Credit Suisse AG	恒生指數2011年3月期式(現金計算)R類可贖回熊證B	0.250	23,100 per 12,000 units	22,900 per 12,000 units	2011/03/30	180,000,000	2010/12/28
66860	Credit Suisse AG	恒生指數2011年4月期式(現金計算)R類可贖回熊證B	0.250	22,900 per 10,000 units	22,518 per 10,000 units	2011/04/28	300,000,000	2010/12/28
66862	德意志銀行	恒生指數2011年6月期式(現金計算)R類可贖回牛證S	0.270	22,222 per 11,000 units	22,422 per 11,000 units	2011/06/29	300,000,000	2010/12/28
66863	德意志銀行	恒生指數2011年5月期式(現金計算)R類可贖回熊證O	0.250	22,722 per 11,000 units	22,522 per 11,000 units	2011/05/30	300,000,000	2010/12/28
66864	JP Morgan Structured Products / JP Morgan Int'l Derivatives <sup>4</sup>	恒生指數2011年3月期式(現金計算)R類可贖回牛證S	0.250	20,300 per 15,000 units	20,800 per 15,000 units	2011/03/30	200,000,000	2010/12/28
66865	JP Morgan Structured Products / JP Morgan Int'l Derivatives <sup>4</sup>	恒生指數2011年3月期式(現金計算)R類可贖回牛證T	0.250	20,500 per 10,000 units	21,000 per 10,000 units	2011/03/30	200,000,000	2010/12/28
66866	JP Morgan Structured Products / JP Morgan Int'l Derivatives <sup>4</sup>	恒生指數2011年3月期式(現金計算)R類可贖回牛證U	0.250	20,800 per 15,000 units	21,300 per 15,000 units	2011/03/30	200,000,000	2010/12/28
66867	JP Morgan Structured Products / JP Morgan Int'l Derivatives <sup>4</sup>	恒生指數2011年3月期式(現金計算)R類可贖回牛證V	0.250	21,000 per 10,000 units	21,500 per 10,000 units	2011/03/30	200,000,000	2010/12/28



## 新上市牛熊證(續)

股份代號	發行機構	牛熊證	發行價 (港元)	行使水平/ 每10單位 認購價(港元)	贖回水平/ 每10單位 認購價(港元)	到期日	上市時之 發行單位	上市日期
66871	JP Morgan Structured Products / JP Morgan Int'l Derivatives <sup>4</sup>	恒生指數2011年3月歐式(現金計算)R類可贖回牛證W	0.250	21,300 per 15,000 units	21,800 per 15,000 units	2011/03/30	200,000,000	2010/12/28
66873	JP Morgan Structured Products / JP Morgan Int'l Derivatives <sup>4</sup>	恒生指數2011年3月歐式(現金計算)R類可贖回牛證X	0.250	21,500 per 10,000 units	22,000 per 10,000 units	2011/03/30	200,000,000	2010/12/28
66876	JP Morgan Structured Products / JP Morgan Int'l Derivatives <sup>4</sup>	恒生指數2011年3月歐式(現金計算)R類可贖回牛證Y	0.250	21,800 per 15,000 units	22,300 per 15,000 units	2011/03/30	200,000,000	2010/12/28
66877	JP Morgan Structured Products / JP Morgan Int'l Derivatives <sup>4</sup>	恒生指數2011年3月歐式(現金計算)R類可贖回牛證Z	0.250	22,000 per 10,000 units	22,500 per 10,000 units	2011/03/30	200,000,000	2010/12/28
66900	The Royal Bank of Scotland N.V.	恒生中國企業指數2011年6月歐式(現金計算)R類可贖回牛證A	0.250	10,800 per 10,000 units	11,300 per 10,000 units	2011/06/29	250,000,000	2010/12/28
66891	The Royal Bank of Scotland N.V.	恒生指數2011年6月歐式(現金計算)R類可贖回牛證A	0.250	20,100 per 13,000 units	20,600 per 13,000 units	2011/06/29	250,000,000	2010/12/28
66892	The Royal Bank of Scotland N.V.	恒生指數2011年6月歐式(現金計算)R類可贖回牛證B	0.250	20,700 per 13,000 units	21,200 per 13,000 units	2011/06/29	250,000,000	2010/12/28
66893	The Royal Bank of Scotland N.V.	恒生指數2011年6月歐式(現金計算)R類可贖回牛證C	0.250	21,100 per 13,000 units	21,600 per 13,000 units	2011/06/29	250,000,000	2010/12/28
66895	The Royal Bank of Scotland N.V.	恒生指數2011年6月歐式(現金計算)R類可贖回牛證D	0.250	21,500 per 13,000 units	22,000 per 13,000 units	2011/06/29	250,000,000	2010/12/28
66905	The Royal Bank of Scotland N.V.	恒生指數2011年6月歐式(現金計算)R類可贖回牛證E	0.250	24,000 per 13,000 units	23,500 per 13,000 units	2011/06/29	250,000,000	2010/12/28
66907	The Royal Bank of Scotland N.V.	恒生指數2011年6月歐式(現金計算)R類可贖回牛證F	0.318	26,700 per 13,000 units	26,200 per 13,000 units	2011/06/29	250,000,000	2010/12/28
66908	The Royal Bank of Scotland N.V.	恒生指數2011年6月歐式(現金計算)R類可贖回牛證G	0.349	27,100 per 13,000 units	26,600 per 13,000 units	2011/06/29	250,000,000	2010/12/28
66910	The Royal Bank of Scotland N.V.	恒生指數2011年6月歐式(現金計算)R類可贖回牛證H	0.380	27,500 per 13,000 units	27,000 per 13,000 units	2011/06/29	250,000,000	2010/12/28
66854	瑞士銀行	恒生指數2011年4月歐式(現金計算)R類可贖回牛證D	0.250	22,200 per 10,000 units	22,400 per 10,000 units	2011/04/28	200,000,000	2010/12/28
66855	瑞士銀行	恒生指數2011年5月歐式(現金計算)R類可贖回牛證F	0.250	22,400 per 12,000 units	22,600 per 12,000 units	2011/05/30	200,000,000	2010/12/28
66883	瑞士銀行	恒生指數2011年4月歐式(現金計算)R類可贖回牛證L	0.250	22,700 per 10,000 units	22,500 per 10,000 units	2011/04/28	200,000,000	2010/12/28
66540 <sup>4</sup>	瑞士銀行	恒生指數2011年3月歐式(現金計算)R類可贖回牛證P	0.074	24,000 per 12,000 units	23,600 per 12,000 units	2011/03/30	200,000,000	2010/12/28
66921	BNP Paribas Arbitrage Issuance B.V.	恒生指數2011年12月歐式(現金計算)R類可贖回牛證M	0.250	22,200 per 10,000 units	22,400 per 10,000 units	2011/12/29	200,000,000	2010/12/29
66922	BNP Paribas Arbitrage Issuance B.V.	恒生指數2011年12月歐式(現金計算)R類可贖回牛證N	0.250	22,300 per 10,000 units	22,500 per 10,000 units	2011/12/29	200,000,000	2010/12/29
66923	BNP Paribas Arbitrage Issuance B.V.	恒生指數2011年12月歐式(現金計算)R類可贖回牛證O	0.250	22,400 per 10,000 units	22,600 per 10,000 units	2011/12/29	200,000,000	2010/12/29
66924	BNP Paribas Arbitrage Issuance B.V.	恒生指數2011年12月歐式(現金計算)R類可贖回牛證P	0.250	22,500 per 10,000 units	22,700 per 10,000 units	2011/12/29	200,000,000	2010/12/29
66925	BNP Paribas Arbitrage Issuance B.V.	恒生指數2011年12月歐式(現金計算)R類可贖回牛證Q	0.250	22,600 per 10,000 units	22,800 per 10,000 units	2011/12/29	200,000,000	2010/12/29
66916	Credit Suisse AG	恒生指數2011年4月歐式(現金計算)R類可贖回牛證L	0.250	22,790 per 12,000 units	22,990 per 12,000 units	2011/04/28	180,000,000	2010/12/29
66912	德意志銀行	中國人壽保險股份有限公司2011年3月歐式(現金計算)R類可贖回牛證P	0.270	30,000	30,500	2011/03/29	80,000,000	2010/12/29
66911	德意志銀行	iShares 安碩富時A50中國指數2011年4月歐式(現金計算)R類可贖回牛證C	0.250	11,700	12,000	2011/04/18	80,000,000	2010/12/29
66914	德意志銀行	iShares 安碩富時A50中國指數2011年4月歐式(現金計算)R類可贖回牛證D	0.250	13,900	13,600	2011/04/19	80,000,000	2010/12/29
66913	德意志銀行	恒生中國企業指數2011年5月歐式(現金計算)R類可贖回牛證A	0.300	10,600 per 8,000 units	11,000 per 8,000 units	2011/05/30	100,000,000	2010/12/29
66915	德意志銀行	恒生指數2011年5月歐式(現金計算)R類可贖回牛證R	0.250	22,322 per 11,000 units	22,522 per 11,000 units	2011/05/30	300,000,000	2010/12/29
66917	德意志銀行	恒生指數2011年6月歐式(現金計算)R類可贖回牛證T	0.250	23,222 per 11,000 units	23,022 per 11,000 units	2011/06/29	300,000,000	2010/12/29
66904	香港上海匯豐銀行有限公司	恒生指數2011年8月歐式(現金計算)R類可贖回牛證A	0.250	20,200 per 12,000 units	20,700 per 12,000 units	2011/08/30	388,000,000	2010/12/29
66920	KBC Financial Products International Ltd.	恒生指數2011年4月歐式(現金計算)R類可贖回牛證N	0.250	22,100 per 10,000 units	22,600 per 10,000 units	2011/04/28	128,000,000	2010/12/29
66929	The Royal Bank of Scotland N.V.	香港交易及結算所有限公司2011年5月歐式(現金計算)R類可贖回牛證A	0.250	162 per 100 units	168 per 100 units	2011/05/23	80,000,000	2010/12/29
66930	The Royal Bank of Scotland N.V.	香港交易及結算所有限公司2011年5月歐式(現金計算)R類可贖回牛證B	0.250	167 per 100 units	173 per 100 units	2011/05/23	80,000,000	2010/12/29
66918	瑞士銀行	恒生指數2011年5月歐式(現金計算)R類可贖回牛證O	0.250	22,700 per 12,000 units	22,900 per 12,000 units	2011/05/30	200,000,000	2010/12/29
66919	瑞士銀行	恒生指數2011年6月歐式(現金計算)R類可贖回牛證G	0.250	22,100 per 15,000 units	22,500 per 15,000 units	2011/06/29	200,000,000	2010/12/29
66901	瑞士銀行	恒生指數2011年6月歐式(現金計算)R類可贖回牛證F	0.250	23,300 per 15,000 units	22,900 per 15,000 units	2011/06/29	200,000,000	2010/12/29
64508 <sup>4</sup>	BNP Paribas Arbitrage Issuance B.V.	恒生指數2011年7月歐式(現金計算)R類可贖回牛證E	0.084	22,100 per 10,000 units	22,300 per 10,000 units	2011/07/28	120,000,000	2010/12/29
66939	Credit Suisse AG	恒生指數2011年6月歐式(現金計算)R類可贖回牛證V	0.250	22,700 per 13,000 units	23,100 per 13,000 units	2011/06/29	390,000,000	2010/12/30
66931	Credit Suisse AG	恒生指數2011年4月歐式(現金計算)R類可贖回牛證C	0.250	23,400 per 13,000 units	23,000 per 13,000 units	2011/04/28	390,000,000	2010/12/30
66953	德意志銀行	恒生指數2011年4月歐式(現金計算)R類可贖回牛證G	0.250	22,922 per 11,000 units	23,122 per 11,000 units	2011/04/28	300,000,000	2010/12/30
66932	Macquarie Bank Ltd.	恒生指數2011年4月歐式(現金計算)R類可贖回牛證A	0.190	24,600 per 10,000 units	24,400 per 10,000 units	2011/04/28	150,000,000	2010/12/30
66935	荷蘭合作銀行	恒生指數2011年6月歐式(現金計算)R類可贖回牛證A	0.250	21,200 per 11,000 units	21,600 per 11,000 units	2011/06/29	150,000,000	2010/12/30
66938	荷蘭合作銀行	恒生指數2011年6月歐式(現金計算)R類可贖回牛證B	0.250	22,000 per 11,000 units	22,400 per 11,000 units	2011/06/29	150,000,000	2010/12/30

## 新上市牛熊證(續)

股份代號	發行機構	牛熊證	發行價 (港元)	行使水平/ 每10單位 認購價(港元)	贖回水平/ 每10單位 認購價(港元)	到期日	上市時之 發行單位	上市日期
66943	荷蘭合作銀行	恒生指數2011年6月期式(現金計算)R類可贖回熊證C	0.250	23,600 per 11,000 units	23,200 per 11,000 units	2011/06/29	150,000,000	2010/12/30
66947	荷蘭合作銀行	恒生指數2011年6月期式(現金計算)R類可贖回熊證D	0.250	24,400 per 11,000 units	24,000 per 11,000 units	2011/06/29	150,000,000	2010/12/30
66948	荷蘭合作銀行	恒生指數2011年6月期式(現金計算)R類可贖回熊證E	0.250	25,200 per 11,000 units	24,800 per 11,000 units	2011/06/29	150,000,000	2010/12/30
66940	瑞士銀行	中國人壽保險股份有限公司2011年5月期式(現金計算)R類可贖回牛證A	0.410	27.880	28.880	2011/05/16	100,000,000	2010/12/30
66941	瑞士銀行	iShares 安碩富時A50中國指數2011年5月期式(現金計算)R類可贖回牛證A	0.250	10.600	11.000	2011/05/30	100,000,000	2010/12/30
66950	瑞士銀行	iShares 安碩富時A50中國指數2011年5月期式(現金計算)R類可贖回牛證B	0.250	11.100	11.500	2011/05/16	100,000,000	2010/12/30
66952	瑞士銀行	恒生指數2011年5月期式(現金計算)R類可贖回牛證P	0.250	22,700 per 15,000 units	23,100 per 15,000 units	2011/05/30	200,000,000	2010/12/30
66934	瑞士銀行	恒生指數2011年5月期式(現金計算)R類可贖回熊證E	0.250	23,200 per 12,000 units	23,000 per 12,000 units	2011/03/30	200,000,000	2010/12/30
66957	BNP Paribas Arbitrage Issuance B.V.	恒生指數2011年3月期式(現金計算)R類可贖回熊證T	0.250	23,300 per 10,000 units	23,100 per 10,000 units	2011/03/30	200,000,000	2010/12/31
66955	Credit Suisse AG	恒生指數2011年6月期式(現金計算)R類可贖回牛證W	0.250	22,500 per 10,000 units	22,888 per 10,000 units	2011/06/29	300,000,000	2010/12/31
66954	Credit Suisse AG	恒生指數2011年4月期式(現金計算)R類可贖回熊證X	0.250	23,500 per 10,000 units	23,118 per 10,000 units	2011/04/28	300,000,000	2010/12/31
66956	瑞士銀行	恒生指數2011年5月期式(現金計算)R類可贖回牛證Q	0.250	22,800 per 10,000 units	23,000 per 10,000 units	2011/05/30	200,000,000	2010/12/31
66960	瑞士銀行	恒生指數2011年5月期式(現金計算)R類可贖回熊證S	0.250	23,300 per 10,000 units	23,100 per 10,000 units	2011/05/30	200,000,000	2010/12/31
64603 <sup>#</sup>	香港上海匯豐銀行有限公司	iShares 安碩富時A50中國指數2011年4月期式(現金計算)R類可贖回牛證B	0.085	11.900	12.280	2011/04/12	150,000,000	2010/12/31

<sup>#</sup> 進一步發行

## 認購期屆滿之牛熊證 (2010)

股份代號	牛熊證	最後 買賣日期	除牌日期
63277	BNP Paribas Arbit Issu B.V. - HKEx R Bull CBBC Dec 2009 A	2009/12/30	2010/01/04
62718	BNP Paribas Arbit Issu B.V. - HSBC R Bull CBBC Dec 2009 C	2009/12/30	2010/01/04
63398	BNP Paribas Arbit Issu B.V. - HSBC R Bull CBBC Dec 2009 D	2009/12/30	2010/01/04
69380	ABN AMRO Bank N.V. - HSI R Bear CBBC Jun 2010 O	2009/12/31	2010/01/04
69105	ABN AMRO Bank N.V. - TCH R Bear CBBC Mar 2010 I	2009/12/31	2010/01/04
69250	CC Rabobank B.A. - HSI R Bear CBBC Jul 2010 B	2009/12/31	2010/01/04
69037	Credit Suisse AG - China Mobile R Bear CBBC Apr 2010 B	2009/12/31	2010/01/04
69176	Credit Suisse AG - HSI R Bear CBBC Jun 2010 F	2009/12/31	2010/01/04
69327	Credit Suisse AG - HSI R Bear CBBC May 2010 O	2009/12/31	2010/01/04
69132	Credit Suisse AG - TCH R Bear CBBC Apr 2010 C	2009/12/31	2010/01/04
69162	Deutsche Bank AG - HSI R Bear CBBC Mar 2010 R	2009/12/31	2010/01/04
69152	Goldman Sachs SP (Asia) - HSI R Bear CBBC Apr 2010 S	2009/12/31	2010/01/04
69305	HK Bank - A50 R Bear CBBC Jun 2010 D	2009/12/31	2010/01/04
69197	HK Bank - HSI R Bear CBBC Apr 2010 G	2009/12/31	2010/01/04
68966	HK Bank - TCH R Bear CBBC Apr 2010 B	2009/12/31	2010/01/04
66321	KBC Fin Products Int'l Ltd. - HKEx R Bear CBBC Jan 2010 F	2009/12/31	2010/01/05
69041	KBC Fin Products Int'l Ltd. - HSI R Bear CBBC Apr 2010 O	2009/12/31	2010/01/04
69050	SGA Societe Generale Acceptance N.V. - HSI R Bear CBBC Jun10S	2009/12/31	2010/01/04
68044	SGA Societe Generale Acceptance N.V. - TCH R Bear CBBC Mar10D	2009/12/31	2010/01/04
69077	UBS AG - A50 China R Bear CBBC Mar 2010 O	2009/12/31	2010/01/04
69015	UBS AG - China Mobile R Bear CBBC Apr 2010 B	2009/12/31	2010/01/04
66291	UBS AG - HKEx R Bear CBBC Jan 2010 R	2009/12/31	2010/01/05
69079	UBS AG - HSI R Bear CBBC Jul 2010 F	2009/12/31	2010/01/04
69354	UBS AG - HSI R Bear CBBC Jul 2010 K	2009/12/31	2010/01/04
69186	UBS AG - HSI R Bear CBBC May 2010 A	2009/12/31	2010/01/04
69353	UBS AG - HSI R Bear CBBC May 2010 J	2009/12/31	2010/01/04
68567	UBS AG - TCH R Bear CBBC Mar 2010 E	2009/12/31	2010/01/04
69370	ABN AMRO Bank N.V. - HSI R Bear CBBC Apr 2010 G	2010/01/04	2010/01/05
69171	ABN AMRO Bank N.V. - HSI R Bear CBBC Mar 2010 P	2010/01/04	2010/01/05
69254	BOCI Asia Ltd. - HSI R Bear CBBC Apr 2010 A	2010/01/04	2010/01/05
69251	CC Rabobank B.A. - HSI R Bear CBBC Jul 2010 C	2010/01/04	2010/01/05
69194	CC Rabobank B.A. - HSI R Bear CBBC Jun 2010 I	2010/01/04	2010/01/05
69039	Credit Suisse AG - HSI R Bear CBBC May 2010 V	2010/01/04	2010/01/05
69076	Credit Suisse AG - HSI R Bear CBBC May 2010 W	2010/01/04	2010/01/05
69386	Credit Suisse AG - HSI R Bear CBBC May 2010 Y	2010/01/04	2010/01/05
69144	Deutsche Bank AG - HSI R Bear CBBC Apr 2010 G	2010/01/04	2010/01/05
69384	Deutsche Bank AG - HSI R Bear CBBC Apr 2010 Y	2010/01/04	2010/01/05
69075	Deutsche Bank AG - HSI R Bear CBBC Mar 2010 D	2010/01/04	2010/01/05
69030	Goldman Sachs SP (Asia) - HSI R Bear CBBC Apr 2010 Q	2010/01/04	2010/01/05
67098	KBC Fin Products Int'l Ltd. - Ch Mobile R Bear CBBC Jan 10C	2010/01/04	2010/01/06
66241	KBC Fin Products Int'l Ltd. - HSBC R Bull CBBC Jan 2010 D	2010/01/04	2010/01/06
69020	KBC Fin Products Int'l Ltd. - HSI R Bear CBBC Mar 2010 Y	2010/01/04	2010/01/05
69051	SGA Societe Generale Acceptance N.V. - HSI R Bear CBBC Jun10T	2010/01/04	2010/01/05
69052	SGA Societe Generale Acceptance N.V. - HSI R Bear CBBC Jun10U	2010/01/04	2010/01/05
69385	UBS AG - HSBC R Bear CBBC Jun 2010 C	2010/01/04	2010/01/05
69387	UBS AG - HSI R Bear CBBC Apr 2010 V	2010/01/04	2010/01/05
69078	UBS AG - HSI R Bear CBBC Jun 2010 I	2010/01/04	2010/01/05
69046	UBS AG - HSI R Bear CBBC Mar 2010 A	2010/01/04	2010/01/05
69018	UBS AG - HSI R Bear CBBC Mar 2010 K	2010/01/04	2010/01/05
69028	ABN AMRO Bank N.V. - HSI R Bear CBBC Mar 2010 L	2010/01/05	2010/01/06
69106	ABN AMRO Bank N.V. - TCH R Bear CBBC Mar 2010 J	2010/01/05	2010/01/06
69003	BNP Paribas Arbit Issu B.V. - HSI R Bear CBBC Apr 2010 O	2010/01/05	2010/01/06
69252	CC Rabobank B.A. - HSI R Bear CBBC Jul 2010 D	2010/01/05	2010/01/06
69195	CC Rabobank B.A. - HSI R Bear CBBC Jun 2010 H	2010/01/05	2010/01/06
69285	Credit Suisse AG - China Life R Bear CBBC May 2010 J	2010/01/05	2010/01/06
69118	Credit Suisse AG - HSI R Bear CBBC May 2010 A	2010/01/05	2010/01/06
69398	Credit Suisse AG - HSI R Bear CBBC May 2010 N	2010/01/05	2010/01/06
69024	Credit Suisse AG - HSI R Bear CBBC May 2010 T	2010/01/05	2010/01/06
68629	Deutsche Bank AG - CNOOC R Bear CBBC Apr 2010 I	2010/01/05	2010/01/06
69277	Deutsche Bank AG - HKEx R Bear CBBC Jun 2010 A	2010/01/05	2010/01/06
68994	Deutsche Bank AG - HSI R Bear CBBC Apr 2010 D	2010/01/05	2010/01/06
69004	Deutsche Bank AG - HSI R Bear CBBC Mar 2010 S	2010/01/05	2010/01/06
69397	Deutsche Bank AG - HSI R Bear CBBC May 2010 S	2010/01/05	2010/01/06
69005	Goldman Sachs SP (Asia) - HSI R Bear CBBC Mar 2010 Y	2010/01/05	2010/01/06
69458	Goldman Sachs SP (Asia) - HSI R Bear CBBC May 2010 M	2010/01/05	2010/01/06
66809	KBC Fin Products Int'l Ltd. - A50 China R Bear CBBC Jan 10J	2010/01/05	2010/01/07
69000	KBC Fin Products Int'l Ltd. - HSI R Bear CBBC Mar 2010 J	2010/01/05	2010/01/06
69436	SGA Societe Generale Acceptance N.V. - HSI R Bear CBBC Jun10D	2010/01/05	2010/01/06
69053	SGA Societe Generale Acceptance N.V. - HSI R Bear CBBC Jun10V	2010/01/05	2010/01/06
69054	SGA Societe Generale Acceptance N.V. - HSI R Bear CBBC Jun10W	2010/01/05	2010/01/06
69425	UBS AG - A50 China R Bear CBBC Apr 2010 G	2010/01/05	2010/01/06
68220	UBS AG - CHALCO R Bear CBBC Feb 2010 S	2010/01/05	2010/01/06
69416	UBS AG - CHALCO R Bear CBBC Jun 2010 C	2010/01/05	2010/01/06
69179	UBS AG - China Life R Bear CBBC May 2010 D	2010/01/05	2010/01/06
69424	UBS AG - HKEx R Bear CBBC May 2010 G	2010/01/05	2010/01/06
69183	UBS AG - HSCEI R Bear CBBC May 2010 A	2010/01/05	2010/01/06
69048	UBS AG - HSI R Bear CBBC Apr 2010 H	2010/01/05	2010/01/06
69460	UBS AG - HSI R Bear CBBC Jul 2010 M	2010/01/05	2010/01/06
69426	UBS AG - HSI R Bear CBBC Jun 2010 W	2010/01/05	2010/01/06
68995	UBS AG - HSI R Bear CBBC Mar 2010 W	2010/01/05	2010/01/06
69246	UBS AG - Jiangxi Copper R Bear CBBC Jun 2010 B	2010/01/05	2010/01/06
69312	UBS AG - Petrochina R Bear CBBC May 2010 A	2010/01/05	2010/01/06
69474	ABN AMRO Bank N.V. - HKEx R Bear CBBC May 2010 D	2010/01/06	2010/01/07
69371	ABN AMRO Bank N.V. - HSI R Bear CBBC Apr 2010 H	2010/01/06	2010/01/07
69029	ABN AMRO Bank N.V. - HSI R Bear CBBC Mar 2010 M	2010/01/06	2010/01/07
69002	BNP Paribas Arbit Issu B.V. - HSI R Bear CBBC Apr 2010 N	2010/01/06	2010/01/07
69400	BNP Paribas Arbit Issu B.V. - HSI R Bear CBBC Apr 2010 S	2010/01/06	2010/01/07

## 認購期屆滿之牛熊證 (2010) (續)

股份代號	牛熊證	最後 買賣日期	除牌日期
69253	CC Rabobank B.A. - HSI R Bear CBBC Jul 2010 E	2010/01/06	2010/01/07
68822	CC Rabobank B.A. - HSI R Bear CBBC Jun 2010 D	2010/01/06	2010/01/07
69196	CC Rabobank B.A. - HSI R Bear CBBC Jun 2010 G	2010/01/06	2010/01/07
68828	Credit Suisse AG - HKEx R Bear CBBC May 2010 D	2010/01/06	2010/01/07
68970	Credit Suisse AG - HSI R Bear CBBC Apr 2010 Q	2010/01/06	2010/01/07
68983	Credit Suisse AG - HSI R Bear CBBC Apr 2010 R	2010/01/06	2010/01/07
69496	Credit Suisse AG - HSI R Bear CBBC May 2010 I	2010/01/06	2010/01/07
68929	Credit Suisse AG - HSI R Bear CBBC May 2010 R	2010/01/06	2010/01/07
69491	Deutsche Bank AG - HSI R Bear CBBC Apr 2010 B	2010/01/06	2010/01/07
68923	Deutsche Bank AG - HSI R Bear CBBC Apr 2010 C	2010/01/06	2010/01/07
68904	Deutsche Bank AG - HSI R Bear CBBC May 2010 W	2010/01/06	2010/01/07
68924	Deutsche Bank AG - HSI R Bear CBBC May 2010 X	2010/01/06	2010/01/07
69006	Goldman Sachs SP (Asia) - HSI R Bear CBBC Mar 2010 K	2010/01/06	2010/01/07
69153	HK Bank - HSI R Bear CBBC Apr 2010 F	2010/01/06	2010/01/07
68213	KBC Fin Products Int'l Ltd. - HKEx R Bear CBBC Feb 2010 D	2010/01/06	2010/01/07
69001	KBC Fin Products Int'l Ltd. - HSI R Bear CBBC Mar 2010 O	2010/01/06	2010/01/07
69188	Macquarie Bank Ltd. - HSI R Bear CBBC Apr 2010 A	2010/01/06	2010/01/07
68857	Merrill Lynch Int'l & Co. C.V. - HSI R Bear CBBC Jun 2010 J	2010/01/06	2010/01/07
69055	SGA Societe Generale Acceptance N.V. - HSI R Bear CBBC Jun10X	2010/01/06	2010/01/07
69056	SGA Societe Generale Acceptance N.V. - HSI R Bear CBBC Jun10Y	2010/01/06	2010/01/07
69057	SGA Societe Generale Acceptance N.V. - HSI R Bear CBBC Jun10Z	2010/01/06	2010/01/07
69322	SGA Societe Generale Acceptance N.V. - CCHC R Bear CBBC Jul10B	2010/01/06	2010/01/07
66521	SGA Societe Generale Acceptance NV-CHALCO R Bear CBBC Jan10I	2010/01/06	2010/01/07
69239	UBS AG - BOCL R Bear CBBC May 2010 A	2010/01/06	2010/01/07
66384	UBS AG - CHALCO R Bear CBBC Feb 2010 I	2010/01/06	2010/01/07
69417	UBS AG - CHALCO R Bear CBBC Jun 2010 D	2010/01/06	2010/01/07
69488	UBS AG - China Life R Bear CBBC May 2010 M	2010/01/06	2010/01/07
68061	UBS AG - HKEx R Bear CBBC Feb 2010 I	2010/01/06	2010/01/07
69244	UBS AG - HKEx R Bear CBBC May 2010 D	2010/01/06	2010/01/07
68928	UBS AG - HSI R Bear CBBC Apr 2010 D	2010/01/06	2010/01/07
68903	UBS AG - HSI R Bear CBBC Apr 2010 J	2010/01/06	2010/01/07
68927	UBS AG - HSI R Bear CBBC Apr 2010 P	2010/01/06	2010/01/07
69123	UBS AG - HSI R Bear CBBC Jun 2010 K	2010/01/06	2010/01/07
68978	UBS AG - HSI R Bear CBBC May 2010 W	2010/01/06	2010/01/07
69125	UBS AG - TCH R Bear CBBC Apr 2010 D	2010/01/06	2010/01/07
67949	ABN AMRO Bank N.V. - CNOOC R Bear CBBC Mar 2010 E	2010/01/07	2010/01/08
69475	ABN AMRO Bank N.V. - HKEx R Bear CBBC May 2010 E	2010/01/07	2010/01/08
69516	ABN AMRO Bank N.V. - HSCEI R Bear CBBC May 2010 E	2010/01/07	2010/01/08
67338	Credit Suisse - HKEx R Bear CBBC Feb 2010 E	2010/01/07	2010/01/08
69499	Credit Suisse AG - HSI R Bear CBBC May 2010 E	2010/01/07	2010/01/08
69510	Deutsche Bank AG - China Life R Bear CBBC Jun 2010 C	2010/01/07	2010/01/08
66401	Deutsche Bank AG - HKEx R Bear CBBC Feb 2010 A	2010/01/07	2010/01/08
69507	Deutsche Bank AG - HSI R Bear CBBC Apr 2010 O	2010/01/07	2010/01/08
69326	KBC Fin Products Int'l Ltd. - HKEx R Bear CBBC Jun 2010 A	2010/01/07	2010/01/08
65542	KBC Fin Products Int'l Ltd. - HSBC R Bull CBBC Jan 10C	2010/01/07	2010/01/11
69497	KBC Fin Products Int'l Ltd. - HSI R Bear CBBC Apr 2010 T	2010/01/07	2010/01/08
69498	KBC Fin Products Int'l Ltd. - HSI R Bear CBBC Apr 2010 U	2010/01/07	2010/01/08
69493	SGA Societe Generale Acceptance N.V. - HSI R Bear CBBC Jun10C	2010/01/07	2010/01/08
69494	SGA Societe Generale Acceptance N.V. - HSI R Bear CBBC Jun10Q	2010/01/07	2010/01/08
67367	SGA Societe Generale Acceptance N.V. - HKEx R Bear CBBC Jan10V	2010/01/07	2010/01/08
69108	SGA Societe Generale Acceptance N.V. - HKEx R Bear CBBC May10B	2010/01/07	2010/01/08
69501	UBS AG - A50 China R Bull CBBC Apr 2010 H	2010/01/07	2010/01/08
69502	UBS AG - China Mobile R Bear CBBC Apr 2010 H	2010/01/07	2010/01/08
67168	UBS AG - HKEx R Bear CBBC Feb 2010 Q	2010/01/07	2010/01/08
69245	UBS AG - HKEx R Bear CBBC May 2010 E	2010/01/07	2010/01/08
69504	UBS AG - HSI R Bear CBBC Apr 2010 N	2010/01/07	2010/01/08
66140	ABN AMRO Bank N.V. - CCHC R Bear CBBC Jan 2010 B	2010/01/08	2010/01/12
66504	ABN AMRO Bank N.V. - China Mobile R Bear CBBC Jan 2010 C	2010/01/08	2010/01/12
66142	ABN AMRO Bank N.V. - HKEx R Bear CBBC Jan 2010 C	2010/01/08	2010/01/12
66137	ABN AMRO Bank N.V. - HKEx R Bull CBBC Jan 2010 A	2010/01/08	2010/01/12
66017	Credit Suisse - A50 China R Bear CBBC Jan 2010 D	2010/01/08	2010/01/12
66018	Credit Suisse - A50 China R Bear CBBC Jan 2010 E	2010/01/08	2010/01/12
66019	Credit Suisse - A50 China R Bear CBBC Jan 2010 F	2010/01/08	2010/01/12
66226	Credit Suisse - A50 China R Bear CBBC Jan 2010 I	2010/01/08	2010/01/12
66227	Credit Suisse - A50 China R Bear CBBC Jan 2010 J	2010/01/08	2010/01/12
66364	Credit Suisse - A50 China R Bull CBBC Jan 2010 M	2010/01/08	2010/01/12
66298	Credit Suisse - China Life R Bull CBBC Jan 2010 A	2010/01/08	2010/01/12
66299	Credit Suisse - China Life R Bull CBBC Jan 2010 B	2010/01/08	2010/01/12
66024	Credit Suisse - China Mobile R Bear CBBC Jan 2010 E	2010/01/08	2010/01/12
66025	Credit Suisse - China Mobile R Bear CBBC Jan 2010 F	2010/01/08	2010/01/12
66228	Credit Suisse - China Mobile R Bear CBBC Jan 2010 H	2010/01/08	2010/01/12
66020	Credit Suisse - China Mobile R Bull CBBC Jan 2010 A	2010/01/08	2010/01/12
66032	Credit Suisse - HKEx R Bear CBBC Jan 2010 G	2010/01/08	2010/01/12
66033	Credit Suisse - HKEx R Bear CBBC Jan 2010 H	2010/01/08	2010/01/12
66273	Credit Suisse - HKEx R Bear CBBC Jan 2010 I	2010/01/08	2010/01/12
66274	Credit Suisse - HKEx R Bear CBBC Jan 2010 J	2010/01/08	2010/01/12
66343	Credit Suisse - HKEx R Bear CBBC Jan 2010 L	2010/01/08	2010/01/12
66425	Credit Suisse - HKEx R Bear CBBC Jan 2010 O	2010/01/08	2010/01/12
66026	Credit Suisse - HKEx R Bull CBBC Jan 2010 A	2010/01/08	2010/01/12
66420	Credit Suisse - HKEx R Bull CBBC Jan 2010 M	2010/01/08	2010/01/12
66007	Credit Suisse - HSBC R Bull CBBC Jan 2010 A	2010/01/08	2010/01/12
66008	Credit Suisse - HSBC R Bull CBBC Jan 2010 B	2010/01/08	2010/01/12
66009	Credit Suisse - HSBC R Bull CBBC Jan 2010 C	2010/01/08	2010/01/12
66056	Credit Suisse - HSBC R Bull CBBC Jan 2010 G	2010/01/08	2010/01/12
69515	Credit Suisse AG - HSI R Bear CBBC May 2010 F	2010/01/08	2010/01/11
69514	Deutsche Bank AG - HSI R Bear CBBC Apr 2010 K	2010/01/08	2010/01/11
69530	KBC Fin Products Int'l Ltd. - A50 China R Bull CBBC Apr 10D	2010/01/08	2010/01/11



## 認購期屆滿之牛熊證 (2010) (續)

股份代號	牛熊證	最後 買賣日期	除牌日期
66805	KBC Fin Products Int'l Ltd. - A50 China R Bull CBBC Jan 10I	2010/01/08	2010/01/12
67099	KBC Fin Products Int'l Ltd. - Ch Mobile R Bear CBBC Jan 10D	2010/01/08	2010/01/12
65607	KBC Fin Products Int'l Ltd. - China Life R Bull CBBC Jan 10B	2010/01/08	2010/01/12
66275	KBC Fin Products Int'l Ltd. - HKEx R Bear CBBC Jan 2010 E	2010/01/08	2010/01/12
69513	KBC Fin Products Int'l Ltd. - HSI R Bear CBBC Apr 2010 V	2010/01/08	2010/01/11
66191	UBS AG - A50 China R Bear CBBC Jan 2010 N	2010/01/08	2010/01/12
69537	UBS AG - A50 China R Bull CBBC Apr 2010 J	2010/01/08	2010/01/11
65944	UBS AG - BankComm R Bear CBBC Jan 2010 C	2010/01/08	2010/01/12
65562	UBS AG - CCHC R Bear CBBC Jan 2010 A	2010/01/08	2010/01/12
66758	UBS AG - China Life R Bull CBBC Jan 2010 Q	2010/01/08	2010/01/12
69535	UBS AG - China Mobile R Bear CBBC Apr 2010 J	2010/01/08	2010/01/11
66131	UBS AG - China Mobile R Bear CBBC Jan 2010 H	2010/01/08	2010/01/12
68637	UBS AG - China Mobile R Bear CBBC Mar 2010 G	2010/01/08	2010/01/11
69522	UBS AG - HSI R Bear CBBC Jun 2010 Q	2010/01/08	2010/01/11
69521	UBS AG - HSI R Bear CBBC May 2010 J	2010/01/08	2010/01/11
69532	UBS AG - Sinopec Corp R Bull CBBC Apr 2010 E	2010/01/08	2010/01/11
69449	ABN AMRO Bank N.V. - China Mobile R Bear CBBC Apr 2010 D	2010/01/11	2010/01/12
69378	ABN AMRO Bank N.V. - HSI R Bear CBBC Jun 2010 M	2010/01/11	2010/01/12
68707	CC Rabobank B.A. - HSI R Bear CBBC Jun 2010 R	2010/01/11	2010/01/12
69268	Credit Suisse AG - HKEx R Bear CBBC May 2010 G	2010/01/11	2010/01/12
68613	Credit Suisse AG - HSI R Bear CBBC Apr 2010 K	2010/01/11	2010/01/12
69539	Credit Suisse AG - HSI R Bear CBBC May 2010 S	2010/01/11	2010/01/12
65257	Deutsche Bank AG - A50 China R Bear CBBC Jan 2010 B	2010/01/11	2010/01/13
65891	Deutsche Bank AG - A50 China R Bear CBBC Jan 2010 G	2010/01/11	2010/01/13
65654	Deutsche Bank AG - China Life R Bear CBBC Jan 2010 E	2010/01/11	2010/01/13
65254	Deutsche Bank AG - China Life R Bull CBBC Jan 2010 A	2010/01/11	2010/01/13
65528	Deutsche Bank AG - China Life R Bull CBBC Jan 2010 B	2010/01/11	2010/01/13
68763	Deutsche Bank AG - China Mobile R Bear CBBC Apr 2010 F	2010/01/11	2010/01/12
65660	Deutsche Bank AG - HKEx R Bear CBBC Jan 2010 C	2010/01/11	2010/01/13
65533	Deutsche Bank AG - HKEx R Bull CBBC Jan 2010 A	2010/01/11	2010/01/13
65656	Deutsche Bank AG - HKEx R Bull CBBC Jan 2010 B	2010/01/11	2010/01/13
65534	Deutsche Bank AG - HSBC R Bull CBBC Jan 2010 C	2010/01/11	2010/01/13
69542	Deutsche Bank AG - HSI R Bear CBBC Apr 2010 Z	2010/01/11	2010/01/12
68589	Deutsche Bank AG - HSI R Bear CBBC Mar 2010 T	2010/01/11	2010/01/12
69555	Goldman Sachs SP (Asia) - HSI R Bear CBBC Apr 2010 M	2010/01/11	2010/01/12
68599	Goldman Sachs SP (Asia) - HSI R Bear CBBC Apr 2010 X	2010/01/11	2010/01/12
68960	HK Bank - CHALCO R Bear CBBC May 2010 B	2010/01/11	2010/01/12
69548	KBC Fin Products Int'l Ltd. - HSI R Bear CBBC Apr 2010 W	2010/01/11	2010/01/12
69058	SGA Societe Generale Acceptance N.V. - HSI R Bear CBBC Jun10A	2010/01/11	2010/01/12
65582	SGA Societe Generale Acceptance N.V. - HKEx R Bear CBBC Jan10L	2010/01/11	2010/01/12
69109	SGA Societe Generale Acceptance N.V. - HKEx R Bear CBBC May10C	2010/01/11	2010/01/12
68778	UBS AG - CCHC R Bear CBBC Mar 2010 L	2010/01/11	2010/01/12
65806	UBS AG - CHALCO R Bear CBBC Feb 2010 D	2010/01/11	2010/01/12
68777	UBS AG - Cheung Kong R Bear CBBC Mar 2010 B	2010/01/11	2010/01/12
68889	UBS AG - CNOOC R Bear CBBC Mar 2010 C	2010/01/11	2010/01/12
64059	UBS AG - HKEx R Bear CBBC Jan 2010 C	2010/01/11	2010/01/12
68604	UBS AG - HSI R Bear CBBC Apr 2010 F	2010/01/11	2010/01/12
69540	UBS AG - HSI R Bear CBBC Apr 2010 R	2010/01/11	2010/01/12
69541	UBS AG - HSI R Bear CBBC Jun 2010 Y	2010/01/11	2010/01/12
68726	Credit Suisse - China Mobile R Bear CBBC Apr 2010 A	2010/01/12	2010/01/13
69553	Credit Suisse AG - HSI R Bear CBBC May 2010 Y	2010/01/12	2010/01/13
69578	Credit Suisse AG - HSI R Bull CBBC May 2010 W	2010/01/12	2010/01/13
69557	Deutsche Bank AG - HSI R Bear CBBC May 2010 V	2010/01/12	2010/01/13
69577	Deutsche Bank AG - HSI R Bull CBBC May 2010 T	2010/01/12	2010/01/13
69565	KBC Fin Products Int'l Ltd. - HSI R Bull CBBC Apr 2010 Z	2010/01/12	2010/01/13
64503	SGA Societe Generale Acceptance N.V. - CCHC R Bear CBBC Jan10D	2010/01/12	2010/01/14
65867	SGA Societe Generale Acceptance N.V. - CCHC R Bear CBBC Jan10G	2010/01/12	2010/01/14
66526	SGA Societe Generale Acceptance N.V. - CCHC R Bear CBBC Jan10I	2010/01/12	2010/01/14
64287	SGA Societe Generale Acceptance N.V. - CCHC R Bull CBBC Jan10A	2010/01/12	2010/01/14
66522	SGA Societe Generale Acceptance N.V. - CCHC R Bull CBBC Jan10H	2010/01/12	2010/01/14
64652	SGA Societe Generale Acceptance N.V. - CMob R Bear CBBC Jan10B	2010/01/12	2010/01/14
66153	SGA Societe Generale Acceptance N.V. - CMob R Bear CBBC Jan10H	2010/01/12	2010/01/14
66451	SGA Societe Generale Acceptance N.V. - CMob R Bear CBBC Jan10I	2010/01/12	2010/01/14
66575	SGA Societe Generale Acceptance N.V. - CMob R Bear CBBC Jan10J	2010/01/12	2010/01/14
66576	SGA Societe Generale Acceptance N.V. - CMob R Bear CBBC Jan10K	2010/01/12	2010/01/14
67447	SGA Societe Generale Acceptance N.V. - CMob R Bear CBBC Jan10V	2010/01/12	2010/01/14
67448	SGA Societe Generale Acceptance N.V. - CMob R Bear CBBC Jan10W	2010/01/12	2010/01/14
66744	SGA Societe Generale Acceptance N.V. - CMob R Bull CBBC Jan10L	2010/01/12	2010/01/14
66745	SGA Societe Generale Acceptance N.V. - CMob R Bull CBBC Jan10M	2010/01/12	2010/01/14
67511	SGA Societe Generale Acceptance N.V. - CMob R Bull CBBC Jan10X	2010/01/12	2010/01/14
64835	SGA Societe Generale Acceptance N.V. - COVS R Bear CBBC Jan10A	2010/01/12	2010/01/14
66747	SGA Societe Generale Acceptance N.V. - COVS R Bear CBBC Jan10B	2010/01/12	2010/01/14
67058	SGA Societe Generale Acceptance N.V. - COVS R Bull CBBC Jan10C	2010/01/12	2010/01/14
65686	SGA Societe Generale Acceptance N.V. - HKEx R Bear CBBC Jan10O	2010/01/12	2010/01/14
65961	SGA Societe Generale Acceptance N.V. - HKEx R Bear CBBC Jan10Q	2010/01/12	2010/01/14
64290	SGA Societe Generale Acceptance N.V. - HKEx R Bull CBBC Jan10B	2010/01/12	2010/01/14
64501	SGA Societe Generale Acceptance N.V. - HKEx R Bull CBBC Jan10C	2010/01/12	2010/01/14
64800	SGA Societe Generale Acceptance N.V. - HKEx R Bull CBBC Jan10H	2010/01/12	2010/01/14
65581	SGA Societe Generale Acceptance N.V. - HKEx R Bull CBBC Jan10K	2010/01/12	2010/01/14
65684	SGA Societe Generale Acceptance N.V. - HKEx R Bull CBBC Jan10M	2010/01/12	2010/01/14
65685	SGA Societe Generale Acceptance N.V. - HKEx R Bull CBBC Jan10N	2010/01/12	2010/01/14
67260	SGA Societe Generale Acceptance N.V. - ICBC R Bear CBBC Jan10H	2010/01/12	2010/01/14
65064	SGA Societe Generale Acceptance N.V. - ICBC R Bull CBBC Jan10C	2010/01/12	2010/01/14
66945	SGA Societe Generale Acceptance N.V. - ICBC R Bull CBBC Jan10G	2010/01/12	2010/01/14
64148	SGA Societe Generale Acceptance N.V. - CCoal R Bull CBBC Jan10A	2010/01/12	2010/01/14
65864	SGA Societe Generale Acceptance N.V. - CCoal R Bull CBBC Jan10E	2010/01/12	2010/01/14
64443	SGA Societe Generale Acceptance N.V. - CK(H) R Bear CBBC Jan10B	2010/01/12	2010/01/14



## 認購期屆滿之牛熊證 (2010) (續)

股份代號	牛熊證	最後 買賣日期	除牌日期
64439	SGA Societe Generale Acceptance N.V-CK(H) R Bull CBBC Jan10A	2010/01/12	2010/01/14
67258	SGA Societe Generale Acceptance N.V-CK(H) R Bull CBBC Jan10D	2010/01/12	2010/01/14
65725	SGA Societe Generale Acceptance N.V-CNOOC R Bull CBBC Jan10C	2010/01/12	2010/01/14
66163	SGA Societe Generale Acceptance N.V-CNOOC R Bull CBBC Jan10D	2010/01/12	2010/01/14
64667	SGA Societe Generale Acceptance N.V-PetCh R Bear CBBC Jan10D	2010/01/12	2010/01/14
64668	SGA Societe Generale Acceptance N.V-PetCh R Bear CBBC Jan10E	2010/01/12	2010/01/14
64293	SGA Societe Generale Acceptance N.V-PetCh R Bull CBBC Jan10B	2010/01/12	2010/01/14
65726	SGA Societe Generale Acceptance N.V-PetCh R Bull CBBC Jan10H	2010/01/12	2010/01/14
69453	UBS AG - China Life R Bull CBBC May 2010 L	2010/01/12	2010/01/13
66995	UBS AG - China Shenhua R Bear CBBC Feb 2010 D	2010/01/12	2010/01/13
69421	UBS AG - China Shenhua R Bear CBBC May 2010 C	2010/01/12	2010/01/13
69560	UBS AG - HKEx R Bear CBBC May 2010 I	2010/01/12	2010/01/13
69562	UBS AG - HSI R Bear CBBC Jun 2010 G	2010/01/12	2010/01/13
69561	UBS AG - HSI R Bear CBBC Jun 2010 Z	2010/01/12	2010/01/13
69566	UBS AG - HSI R Bull CBBC Jun 2010 E	2010/01/12	2010/01/13
69611	ABN AMRO Bank N.V. - HSI R Bull CBBC May 2010 C	2010/01/13	2010/01/14
68982	ABN AMRO Bank N.V. - R&F R Bull CBBC Mar 2010 A	2010/01/13	2010/01/14
69582	BNP Paribas Arbit Issu B.V. - HSI R Bull CBBC May 2010 N	2010/01/13	2010/01/14
69658	BNP Paribas Arbit Issu B.V. - HSI R Bull CBBC May 2010 O	2010/01/13	2010/01/14
69659	BNP Paribas Arbit Issu B.V. - HSI R Bull CBBC May 2010 P	2010/01/13	2010/01/14
69598	CC Rabobank B.A. - HSI R Bull CBBC Jul 2010 I	2010/01/13	2010/01/14
69599	CC Rabobank B.A. - HSI R Bull CBBC Jul 2010 J	2010/01/13	2010/01/14
69505	Credit Suisse AG - A50 China R Bull CBBC May 2010 C	2010/01/13	2010/01/14
69579	Credit Suisse AG - HSI R Bull CBBC Jun 2010 O	2010/01/13	2010/01/14
69622	Credit Suisse AG - HSI R Bull CBBC Jun 2010 P	2010/01/13	2010/01/14
69554	Credit Suisse AG - HSI R Bull CBBC May 2010 O	2010/01/13	2010/01/14
69524	Credit Suisse AG - HSI R Bull CBBC May 2010 Q	2010/01/13	2010/01/14
69621	Credit Suisse AG - HSI R Bull CBBC May 2010 T	2010/01/13	2010/01/14
67864	Deutsche Bank AG - CC Bank R Bull CBBC Apr 2010 A	2010/01/13	2010/01/14
69506	Deutsche Bank AG - China Life R Bull CBBC Jun 2010 B	2010/01/13	2010/01/14
69660	Deutsche Bank AG - China Life R Bull CBBC Jun 2010 D	2010/01/13	2010/01/14
69528	Deutsche Bank AG - HSI R Bull CBBC Jun 2010 M	2010/01/13	2010/01/14
69549	Deutsche Bank AG - HSI R Bull CBBC Jun 2010 N	2010/01/13	2010/01/14
69620	Deutsche Bank AG - HSI R Bull CBBC Jun 2010 O	2010/01/13	2010/01/14
69664	Deutsche Bank AG - HSI R Bull CBBC Jun 2010 P	2010/01/13	2010/01/14
69576	Deutsche Bank AG - HSI R Bull CBBC May 2010 U	2010/01/13	2010/01/14
69665	Goldman Sachs SP (Asia) - HSI R Bull CBBC Apr 2010 B	2010/01/13	2010/01/14
69580	Goldman Sachs SP (Asia) - HSI R Bull CBBC May 2010 J	2010/01/13	2010/01/14
69581	Goldman Sachs SP (Asia) - HSI R Bull CBBC May 2010 K	2010/01/13	2010/01/14
68868	KBC Fin Products Int'l Ltd. - Ch Mobile R Bear CBBC Mar 10E	2010/01/13	2010/01/14
68914	KBC Fin Products Int'l Ltd. - COVS R Bull CBBC Mar 2010 B	2010/01/13	2010/01/14
69615	KBC Fin Products Int'l Ltd. - CP&CC R Bull CBBC Jun 2010 A	2010/01/13	2010/01/14
69624	KBC Fin Products Int'l Ltd. - HSI R Bull CBBC Apr 2010 D	2010/01/13	2010/01/14
69552	KBC Fin Products Int'l Ltd. - HSI R Bull CBBC Apr 2010 X	2010/01/13	2010/01/14
69564	KBC Fin Products Int'l Ltd. - HSI R Bull CBBC Apr 2010 Y	2010/01/13	2010/01/14
69594	SGA Societe Generale Acceptance N.V. -A50 R Bull CBBC May10F	2010/01/13	2010/01/14
69586	SGA Societe Generale Acceptance N.V. -HSI R Bull CBBC Jun10I	2010/01/13	2010/01/14
69585	SGA Societe Generale Acceptance N.V. -HSI R Bull CBBC Jun10J	2010/01/13	2010/01/14
69584	SGA Societe Generale Acceptance N.V. -HSI R Bull CBBC Jun10K	2010/01/13	2010/01/14
69583	SGA Societe Generale Acceptance N.V. -HSI R Bull CBBC Jun10M	2010/01/13	2010/01/14
69544	SGA Societe Generale Acceptance N.V. -HSI R Bull CBBC Jun10N	2010/01/13	2010/01/14
69543	SGA Societe Generale Acceptance N.V. -HSI R Bull CBBC Jun10O	2010/01/13	2010/01/14
69618	SGA Societe Generale Acceptance N.V. -HSI R Bull CBBC Jun10S	2010/01/13	2010/01/14
69619	SGA Societe Generale Acceptance N.V. -HSI R Bull CBBC Jun10U	2010/01/13	2010/01/14
69257	UBS AG - A50 China R Bull CBBC Apr 2010 F	2010/01/13	2010/01/14
69573	UBS AG - CC Bank R Bull CBBC May 2010 D	2010/01/13	2010/01/14
69634	UBS AG - China Life R Bull CBBC May 2010 O	2010/01/13	2010/01/14
68573	UBS AG - China Mobile R Bear CBBC Mar 2010 D	2010/01/13	2010/01/14
66980	UBS AG - COVS R Bull CBBC Feb 2010 C	2010/01/13	2010/01/14
69602	UBS AG - HKEx R Bear CBBC May 2010 J	2010/01/13	2010/01/14
69545	UBS AG - HSCEI R Bull CBBC Apr 2010 H	2010/01/13	2010/01/14
69538	UBS AG - HSI R Bull CBBC Apr 2010 B	2010/01/13	2010/01/14
69626	UBS AG - HSI R Bull CBBC Apr 2010 H	2010/01/13	2010/01/14
69567	UBS AG - HSI R Bull CBBC Apr 2010 Q	2010/01/13	2010/01/14
69547	UBS AG - HSI R Bull CBBC Jul 2010 N	2010/01/13	2010/01/14
69628	UBS AG - HSI R Bull CBBC Jun 2010 J	2010/01/13	2010/01/14
69546	UBS AG - HSI R Bull CBBC Jun 2010 X	2010/01/13	2010/01/14
69627	UBS AG - HSI R Bull CBBC May 2010 W	2010/01/13	2010/01/14
69683	CC Rabobank B.A. - HSI R Bull CBBC Jun 2010 B	2010/01/14	2010/01/15
69685	CC Rabobank B.A. - HSI R Bull CBBC Jun 2010 T	2010/01/14	2010/01/15
69684	CC Rabobank B.A. - HSI R Bull CBBC Jun 2010 U	2010/01/14	2010/01/15
68065	Credit Suisse - China Mobile R Bear CBBC Mar 2010 A	2010/01/14	2010/01/15
69550	Credit Suisse AG - China Life R Bull CBBC May 2010 K	2010/01/14	2010/01/15
69669	Credit Suisse AG - HSI R Bull CBBC Jun 2010 Q	2010/01/14	2010/01/15
69668	Credit Suisse AG - HSI R Bull CBBC May 2010 N	2010/01/14	2010/01/15
69666	Deutsche Bank AG - HSI R Bull CBBC May 2010 Y	2010/01/14	2010/01/15
68869	KBC Fin Products Int'l Ltd. - Ch Mobile R Bear CBBC Apr 10D	2010/01/14	2010/01/15
68212	KBC Fin Products Int'l Ltd. - Ch Mobile R Bear CBBC Mar10B	2010/01/14	2010/01/15
65541	KBC Fin Products Int'l Ltd. - HKEx R Bull CBBC Jan 10C	2010/01/14	2010/01/18
69616	KBC Fin Products Int'l Ltd.-China Shenhua R Bull CBBC Jun10A	2010/01/14	2010/01/15
66942	SGA Societe Generale Acceptance N.V. -R&F R Bull CBBC Jan10M	2010/01/14	2010/01/15
68262	SGA Societe Generale Acceptance N.V.-CMob R Bear CBBC Mar10A	2010/01/14	2010/01/15
69674	UBS AG - A50 China R Bull CBBC Apr 2010 K	2010/01/14	2010/01/15
69256	UBS AG - China Life R Bull CBBC May 2010 I	2010/01/14	2010/01/15
67720	UBS AG - China Mobile R Bear CBBC Feb 2010 V	2010/01/14	2010/01/15
69242	UBS AG - China Mobile R Bear CBBC May 2010 B	2010/01/14	2010/01/15
69667	UBS AG - HKEx R Bear CBBC May 2010 O	2010/01/14	2010/01/15

## 認購期屆滿之牛熊證 (2010) (續)

股份代號	牛熊證	最後 買賣日期	除牌日期
69671	UBS AG - HKEx R Bull CBBC May 2010 P	2010/01/14	2010/01/15
69678	UBS AG - HSI R Bull CBBC Apr 2010 P	2010/01/14	2010/01/15
68112	UBS AG - Hutchison R Bear CBBC Feb 2010 G	2010/01/14	2010/01/15
69349	UBS AG - Hutchison R Bear CBBC Jun 2010 B	2010/01/14	2010/01/15
67620	UBS AG - ICBC R Bull CBBC Feb 2010 G	2010/01/14	2010/01/15
69341	UBS AG - ICBC R Bull CBBC Jun 2010 B	2010/01/14	2010/01/15
66861	UBS AG - R&F R Bull CBBC Jan 2010 I	2010/01/14	2010/01/15
69412	UBS AG - R&F R Bull CBBC Jun 2010 B	2010/01/14	2010/01/15
67621	UBS AG - Shimao R Bull CBBC Feb 2010 F	2010/01/14	2010/01/15
65518	ABN AMRO Bank N.V. - A50 China R Bear CBBC Jan 2010 C	2010/01/15	2010/01/19
65519	ABN AMRO Bank N.V. - A50 China R Bear CBBC Jan 2010 D	2010/01/15	2010/01/19
65774	ABN AMRO Bank N.V. - A50 China R Bear CBBC Jan 2010 L	2010/01/15	2010/01/19
65775	ABN AMRO Bank N.V. - A50 China R Bear CBBC Jan 2010 M	2010/01/15	2010/01/19
65776	ABN AMRO Bank N.V. - A50 China R Bear CBBC Jan 2010 N	2010/01/15	2010/01/19
65777	ABN AMRO Bank N.V. - A50 China R Bear CBBC Jan 2010 O	2010/01/15	2010/01/19
65837	ABN AMRO Bank N.V. - A50 China R Bear CBBC Jan 2010 R	2010/01/15	2010/01/19
65838	ABN AMRO Bank N.V. - A50 China R Bear CBBC Jan 2010 S	2010/01/15	2010/01/19
65885	ABN AMRO Bank N.V. - A50 China R Bear CBBC Jan 2010 T	2010/01/15	2010/01/19
66204	ABN AMRO Bank N.V. - A50 China R Bear CBBC Jan 2010 V	2010/01/15	2010/01/19
66205	ABN AMRO Bank N.V. - A50 China R Bear CBBC Jan 2010 W	2010/01/15	2010/01/19
67322	ABN AMRO Bank N.V. - A50 China R Bull CBBC Jan 2010 A	2010/01/15	2010/01/19
66703	ABN AMRO Bank N.V. - A50 China R Bull CBBC Jan 2010 F	2010/01/15	2010/01/19
66829	ABN AMRO Bank N.V. - A50 China R Bull CBBC Jan 2010 I	2010/01/15	2010/01/19
66497	ABN AMRO Bank N.V. - A50 China R Bull CBBC Jan 2010 J	2010/01/15	2010/01/19
66498	ABN AMRO Bank N.V. - A50 China R Bull CBBC Jan 2010 K	2010/01/15	2010/01/19
65663	ABN AMRO Bank N.V. - Ch Life R Bull CBBC Jan 2010 A	2010/01/15	2010/01/19
66833	ABN AMRO Bank N.V. - HKEx R Bear CBBC Jan 2010 G	2010/01/15	2010/01/19
66709	ABN AMRO Bank N.V. - HKEx R Bull CBBC Jan 2010 F	2010/01/15	2010/01/19
66077	ABN AMRO Bank N.V. - HSBC R Bull CBBC Jan 2010 A	2010/01/15	2010/01/19
69610	ABN AMRO Bank N.V. - HSI R Bull CBBC May 2010 B	2010/01/15	2010/01/18
69699	Credit Suisse AG - HSI R Bull CBBC Jun 2010 R	2010/01/15	2010/01/18
69457	Credit Suisse AG - HSI R Bull CBBC May 2010 J	2010/01/15	2010/01/18
69661	Deutsche Bank AG - CNOOC R Bull CBBC Jun 2010 A	2010/01/15	2010/01/18
69428	Deutsche Bank AG - HSI R Bull CBBC Jun 2010 K	2010/01/15	2010/01/18
69712	Deutsche Bank AG - HSI R Bull CBBC Jun 2010 Q	2010/01/15	2010/01/18
69551	Goldman Sachs SP (Asia) - HSI R Bull CBBC Apr 2010 A	2010/01/15	2010/01/18
67579	KBC Fin Products Int'l Ltd. - A50 China R Bull CBBC Jan 10 M	2010/01/15	2010/01/19
66988	KBC Fin Products Int'l Ltd. - JiangC R Bull CBBC Jan 10A	2010/01/15	2010/01/19
67097	KBC Fin Products Int'l Ltd. - China Shenhua R Bull CBBC Jan 10A	2010/01/15	2010/01/19
69587	Macquarie Bank Ltd. - HSI R Bull CBBC Apr 2010 B	2010/01/15	2010/01/18
69432	SGA Societe Generale Acceptance N.V. - HSI R Bull CBBC Jun 10E	2010/01/15	2010/01/18
65142	UBS AG - A50 China R Bear CBBC Jan 2010 I	2010/01/15	2010/01/19
65143	UBS AG - A50 China R Bear CBBC Jan 2010 J	2010/01/15	2010/01/19
63300	UBS AG - A50 China R Bull CBBC Jan 2010 A	2010/01/15	2010/01/19
66232	UBS AG - BOC HK R Bull CBBC Jan 2010 A	2010/01/15	2010/01/19
63291	UBS AG - CC Bank R Bull CBBC Jan 2010 A	2010/01/15	2010/01/19
63219	UBS AG - Cheung Kong R Bull CBBC Jan 2010 A	2010/01/15	2010/01/19
63292	UBS AG - Cheung Kong R Bull CBBC Jan 2010 C	2010/01/15	2010/01/19
63293	UBS AG - China Life R Bull CBBC Jan 2010 A	2010/01/15	2010/01/19
66192	UBS AG - China Mobile R Bear CBBC Jan 2010 J	2010/01/15	2010/01/19
66317	UBS AG - China Mobile R Bear CBBC Jan 2010 L	2010/01/15	2010/01/19
66351	UBS AG - China Mobile R Bear CBBC Jan 2010 M	2010/01/15	2010/01/19
66395	UBS AG - China Mobile R Bear CBBC Jan 2010 O	2010/01/15	2010/01/19
66437	UBS AG - China Mobile R Bear CBBC Jan 2010 P	2010/01/15	2010/01/19
66533	UBS AG - China Mobile R Bear CBBC Jan 2010 R	2010/01/15	2010/01/19
69696	UBS AG - China Mobile R Bear CBBC May 2010 E	2010/01/15	2010/01/18
63294	UBS AG - China Mobile R Bull CBBC Jan 2010 A	2010/01/15	2010/01/19
63295	UBS AG - China Mobile R Bull CBBC Jan 2010 B	2010/01/15	2010/01/19
63296	UBS AG - China Mobile R Bull CBBC Jan 2010 C	2010/01/15	2010/01/19
66096	UBS AG - China Shenhua R Bear CBBC Jan 2010 F	2010/01/15	2010/01/19
66062	UBS AG - China Shenhua R Bull CBBC Jan 2010 D	2010/01/15	2010/01/19
66132	UBS AG - China Tel R Bear CBBC Jan 2010 B	2010/01/15	2010/01/19
66386	UBS AG - China Tel R Bear CBBC Jan 2010 C	2010/01/15	2010/01/19
68024	UBS AG - CM Bank R Bull CBBC Feb 2010 G	2010/01/15	2010/01/18
64296	UBS AG - CM Bank R Bull CBBC Jan 2010 I	2010/01/15	2010/01/19
69702	UBS AG - CM Bank R Bull CBBC Jun 2010 D	2010/01/15	2010/01/18
64297	UBS AG - HKEx R Bull CBBC Jan 2010 G	2010/01/15	2010/01/19
69701	UBS AG - HSI R Bull CBBC Aug 2010 C	2010/01/15	2010/01/18
69455	UBS AG - HSI R Bull CBBC Jun 2010 V	2010/01/15	2010/01/18
63227	UBS AG - Hutchison R Bull CBBC Jan 2010 A	2010/01/15	2010/01/19
69575	UBS AG - Jiangxi Copper R Bull CBBC Jun 2010 F	2010/01/15	2010/01/18
63299	UBS AG - Petrochina R Bull CBBC Jan 2010 A	2010/01/15	2010/01/19
65329	UBS AG - Ping An R Bull CBBC Jan 2010 D	2010/01/15	2010/01/19
65693	UBS AG - R&F R Bear CBBC Jan 2010 C	2010/01/15	2010/01/19
65694	UBS AG - R&F R Bear CBBC Jan 2010 D	2010/01/15	2010/01/19
67044	UBS AG - R&F R Bear CBBC Jan 2010 M	2010/01/15	2010/01/19
66608	UBS AG - R&F R Bull CBBC Jan 2010 G	2010/01/15	2010/01/19
66529	UBS AG - Shimao R Bull CBBC Jan 2010 G	2010/01/15	2010/01/19
66609	UBS AG - Shimao R Bull CBBC Jan 2010 I	2010/01/15	2010/01/19
63085	UBS AG - SHK Ppt R Bull CBBC Jan 2010 A	2010/01/15	2010/01/19
63224	UBS AG - Sinopec Corp R Bear CBBC Jan 2010 A	2010/01/15	2010/01/19
69169	ABN AMRO Bank N.V. - COVS R Bull CBBC Mar 2010 D	2010/01/18	2010/01/19
68365	ABN AMRO Bank N.V. - SHK Ppt R Bull CBBC Feb 2010 A	2010/01/18	2010/01/19
69396	BNP Paribas Arbit Issu B.V. - HSI R Bull CBBC Apr 2010 T	2010/01/18	2010/01/19
69597	CC Rabobank B.A. - HSI R Bull CBBC Jul 2010 H	2010/01/18	2010/01/19
69700	Credit Suisse AG - HKEx R Bull CBBC May 2010 I	2010/01/18	2010/01/19
69735	Credit Suisse AG - HSI R Bull CBBC May 2010 I	2010/01/18	2010/01/19

## 認購期屆滿之牛熊證 (2010) (續)

股份代號	牛熊證	最後 買賣日期	除牌日期
69390	Credit Suisse AG - HSI R Bull CBBC May 2010 X	2010/01/18	2010/01/19
69492	Credit Suisse AG - HSI R Bull CBBC May 2010 Z	2010/01/18	2010/01/19
65362	Deutsche Bank AG - A50 China R Bear CBBC Jan 2010 C	2010/01/18	2010/01/20
65363	Deutsche Bank AG - A50 China R Bear CBBC Jan 2010 D	2010/01/18	2010/01/20
65901	Deutsche Bank AG - China Life R Bull CBBC Jan 2010 F	2010/01/18	2010/01/20
68202	Deutsche Bank AG - China Life R Bull CBBC Mar 2010 J	2010/01/18	2010/01/19
65899	Deutsche Bank AG - China Mobile R Bear CBBC Jan 2010 B	2010/01/18	2010/01/20
65921	Deutsche Bank AG - HKEx R Bear CBBC Jan 2010 D	2010/01/18	2010/01/20
69728	Deutsche Bank AG - HSI R Bull CBBC Jul 2010 B	2010/01/18	2010/01/19
69427	Deutsche Bank AG - HSI R Bull CBBC Jun 2010 J	2010/01/18	2010/01/19
69727	Deutsche Bank AG - HSI R Bull CBBC Jun 2010 S	2010/01/18	2010/01/19
69389	Deutsche Bank AG - HSI R Bull CBBC May 2010 R	2010/01/18	2010/01/19
69394	Goldman Sachs SP (Asia) - HSI R Bull CBBC May 2010 L	2010/01/18	2010/01/19
69734	KBC Fin Products Int'l Ltd. - HSI R Bull CBBC Apr 2010 F	2010/01/18	2010/01/19
69392	KBC Fin Products Int'l Ltd. - HSI R Bull CBBC Apr 2010 S	2010/01/18	2010/01/19
69729	SGA Societe Generale Acceptance N.V. -HSI R Bull CBBC Jun10D	2010/01/18	2010/01/19
69431	SGA Societe Generale Acceptance N.V. -HSI R Bull CBBC Jun10F	2010/01/18	2010/01/19
69430	SGA Societe Generale Acceptance N.V. -HSI R Bull CBBC Jun10G	2010/01/18	2010/01/19
69730	SGA Societe Generale Acceptance N.V. -HSI R Bull CBBC Jun10Z	2010/01/18	2010/01/19
69719	UBS AG - CHALCO R Bull CBBC Jun 2010 H	2010/01/18	2010/01/19
69720	UBS AG - Cheung Kong R Bull CBBC Jun 2010 F	2010/01/18	2010/01/19
69652	UBS AG - HKEx R Bull CBBC May 2010 K	2010/01/18	2010/01/19
69454	UBS AG - HSBC R Bull CBBC Jun 2010 D	2010/01/18	2010/01/19
69388	UBS AG - HSI R Bull CBBC Apr 2010 M	2010/01/18	2010/01/19
69489	UBS AG - HSI R Bull CBBC Apr 2010 U	2010/01/18	2010/01/19
69456	UBS AG - HSI R Bull CBBC Jul 2010 L	2010/01/18	2010/01/19
69733	UBS AG - HSI R Bull CBBC Jul 2010 R	2010/01/18	2010/01/19
69732	UBS AG - HSI R Bull CBBC Jun 2010 L	2010/01/18	2010/01/19
69638	UBS AG - Petrochina R Bull CBBC Jun 2010 C	2010/01/18	2010/01/19
67553	UBS AG - SHK Ppt R Bull CBBC Feb 2010 U	2010/01/18	2010/01/19
69639	UBS AG - SHK Ppt R Bull CBBC Jun 2010 F	2010/01/18	2010/01/19
69607	ABN AMRO Bank N.V. - TCH R Bull CBBC Jun 2010 D	2010/01/19	2010/01/20
69608	ABN AMRO Bank N.V. - TCH R Bull CBBC Jun 2010 E	2010/01/19	2010/01/20
69740	CC Rabobank B.A. - HSI R Bull CBBC Jun 2010 Q	2010/01/19	2010/01/20
69747	Credit Suisse AG - HSI R Bull CBBC May 2010 E	2010/01/19	2010/01/20
69525	Credit Suisse AG - TCH R Bull CBBC May 2010 B	2010/01/19	2010/01/20
69748	Deutsche Bank AG - HSI R Bull CBBC Jun 2010 T	2010/01/19	2010/01/20
69527	Deutsche Bank AG - TCH R Bull CBBC Jun 2010 A	2010/01/19	2010/01/20
69742	HK Bank - HSI R Bull CBBC Jun 2010 Q	2010/01/19	2010/01/20
65611	KBC Fin Products Int'l Ltd. - CP&CC R Bear CBBC Jan 2010 A	2010/01/19	2010/01/21
69755	KBC Fin Products Int'l Ltd. - HSI R Bull CBBC Apr 2010 E	2010/01/19	2010/01/20
65136	SGA Societe Generale Acceptance N.V. -A50 R Bear CBBC Jan10K	2010/01/19	2010/01/21
65312	SGA Societe Generale Acceptance N.V. -A50 R Bear CBBC Jan10P	2010/01/19	2010/01/21
65372	SGA Societe Generale Acceptance N.V. -A50 R Bear CBBC Jan10Q	2010/01/19	2010/01/21
65871	SGA Societe Generale Acceptance N.V. -A50 R Bear CBBC Jan10T	2010/01/19	2010/01/21
66090	SGA Societe Generale Acceptance N.V. -A50 R Bear CBBC Jan10U	2010/01/19	2010/01/21
66456	SGA Societe Generale Acceptance N.V. -A50 R Bear CBBC Jan10Y	2010/01/19	2010/01/21
64656	SGA Societe Generale Acceptance N.V. -A50 R Bull CBBC Jan10A	2010/01/19	2010/01/21
64657	SGA Societe Generale Acceptance N.V. -A50 R Bull CBBC Jan10B	2010/01/19	2010/01/21
66798	SGA Societe Generale Acceptance N.V. -A50 R Bull CBBC Jan10E	2010/01/19	2010/01/21
66946	SGA Societe Generale Acceptance N.V. -A50 R Bull CBBC Jan10F	2010/01/19	2010/01/21
64802	SGA Societe Generale Acceptance N.V. -A50 R Bull CBBC Jan10G	2010/01/19	2010/01/21
64941	SGA Societe Generale Acceptance N.V. -A50 R Bull CBBC Jan10H	2010/01/19	2010/01/21
67646	SGA Societe Generale Acceptance N.V. -A50 R Bull CBBC Jan10N	2010/01/19	2010/01/21
64795	SGA Societe Generale Acceptance N.V. -CCB R Bull CBBC Jan10B	2010/01/19	2010/01/21
65722	SGA Societe Generale Acceptance N.V. -CCB R Bull CBBC Jan10F	2010/01/19	2010/01/21
64079	SGA Societe Generale Acceptance N.V. -HWL R Bull CBBC Jan10A	2010/01/19	2010/01/21
65305	SGA Societe Generale Acceptance N.V. -R&F R Bear CBBC Jan10D	2010/01/19	2010/01/21
65959	SGA Societe Generale Acceptance N.V. -R&F R Bear CBBC Jan10F	2010/01/19	2010/01/21
66524	SGA Societe Generale Acceptance N.V. -R&F R Bear CBBC Jan10G	2010/01/19	2010/01/21
66577	SGA Societe Generale Acceptance N.V. -R&F R Bear CBBC Jan10H	2010/01/19	2010/01/21
66637	SGA Societe Generale Acceptance N.V. -R&F R Bull CBBC Jan10I	2010/01/19	2010/01/21
66638	SGA Societe Generale Acceptance N.V. -R&F R Bull CBBC Jan10J	2010/01/19	2010/01/21
67087	SGA Societe Generale Acceptance N.V. -BOCL R Bear CBBC Jan10G	2010/01/19	2010/01/21
64180	SGA Societe Generale Acceptance N.V. -BOCL R Bull CBBC Jan10A	2010/01/19	2010/01/21
65057	SGA Societe Generale Acceptance N.V. -BOCL R Bull CBBC Jan10C	2010/01/19	2010/01/21
65904	SGA Societe Generale Acceptance N.V. -BOCL R Bull CBBC Jan10E	2010/01/19	2010/01/21
67086	SGA Societe Generale Acceptance N.V. -BOCL R Bull CBBC Jan10F	2010/01/19	2010/01/21
64228	SGA Societe Generale Acceptance N.V. -CMB R Bull CBBC Jan 10A	2010/01/19	2010/01/21
64799	SGA Societe Generale Acceptance N.V. -CUni R Bear CBBC Jan10C	2010/01/19	2010/01/21
65065	SGA Societe Generale Acceptance N.V. -CUni R Bear CBBC Jan10D	2010/01/19	2010/01/21
67263	SGA Societe Generale Acceptance N.V. -HSBC R Bear CBBC Jan10O	2010/01/19	2010/01/21
64076	SGA Societe Generale Acceptance N.V. -HSBC R Bull CBBC Jan10A	2010/01/19	2010/01/21
65583	SGA Societe Generale Acceptance N.V. -HSBC R Bull CBBC Jan10G	2010/01/19	2010/01/21
65962	SGA Societe Generale Acceptance N.V. -HSBC R Bull CBBC Jan10H	2010/01/19	2010/01/21
66088	SGA Societe Generale Acceptance N.V. -HSBC R Bull CBBC Jan10J	2010/01/19	2010/01/21
66165	SGA Societe Generale Acceptance N.V. -HSBC R Bull CBBC Jan10L	2010/01/19	2010/01/21
66944	SGA Societe Generale Acceptance N.V. -HSBC R Bull CBBC Jan10M	2010/01/19	2010/01/21
67259	SGA Societe Generale Acceptance N.V. -HSBC R Bull CBBC Jan10N	2010/01/19	2010/01/21
67644	SGA Societe Generale Acceptance N.V. -HSBC R Bull CBBC Jan10P	2010/01/19	2010/01/21
65721	SGA Societe Generale Acceptance N.V. -BOCom R Bear CBBC Jan10G	2010/01/19	2010/01/21
64147	SGA Societe Generale Acceptance N.V. -BOCom R Bull CBBC Jan10A	2010/01/19	2010/01/21
65058	SGA Societe Generale Acceptance N.V. -BOCom R Bull CBBC Jan10C	2010/01/19	2010/01/21
65259	SGA Societe Generale Acceptance N.V. -BOCom R Bull CBBC Jan10E	2010/01/19	2010/01/21
65720	SGA Societe Generale Acceptance N.V. -BOCom R Bull CBBC Jan10F	2010/01/19	2010/01/21
64649	SGA Societe Generale Acceptance N.V. -CLife R Bull CBBC Jan10B	2010/01/19	2010/01/21
64650	SGA Societe Generale Acceptance N.V. -CLife R Bull CBBC Jan10C	2010/01/19	2010/01/21



## 認購期屆滿之牛熊證 (2010) (續)

股份代號	牛熊證	最後 買賣日期	除牌日期
64797	SGA Societe Generale Acceptance N.V-CLife R Bull CBBC Jan10D	2010/01/19	2010/01/21
67638	SGA Societe Generale Acceptance N.V-CLife R Bull CBBC Jan10E	2010/01/19	2010/01/21
65252	SGA Societe Generale Acceptance N.V-CLife R Bull CBBC Jan10F	2010/01/19	2010/01/21
65578	SGA Societe Generale Acceptance N.V-CLife R Bull CBBC Jan10G	2010/01/19	2010/01/21
65677	SGA Societe Generale Acceptance N.V-CLife R Bull CBBC Jan10J	2010/01/19	2010/01/21
65678	SGA Societe Generale Acceptance N.V-CLife R Bull CBBC Jan10K	2010/01/19	2010/01/21
66793	SGA Societe Generale Acceptance N.V-CLife R Bull CBBC Jan10S	2010/01/19	2010/01/21
65683	SGA Societe Generale Acceptance N.V-CP&CC R Bear CBBC Jan10D	2010/01/19	2010/01/21
66748	SGA Societe Generale Acceptance N.V-CP&CC R Bear CBBC Jan10E	2010/01/19	2010/01/21
65242	SGA Societe Generale Acceptance N.V-CP&CC R Bull CBBC Jan10B	2010/01/19	2010/01/21
64073	SGA Societe Generale Acceptance N.V-CShen R Bull CBBC Jan10A	2010/01/19	2010/01/21
65903	SGA Societe Generale Acceptance N.V-CShen R Bull CBBC Jan10D	2010/01/19	2010/01/21
67091	SGA Societe Generale Acceptance N.V-CShen R Bull CBBC Jan10G	2010/01/19	2010/01/21
64441	SGA Societe Generale Acceptance N.V-SHK P R Bull CBBC Jan10A	2010/01/19	2010/01/21
65905	SGA Societe Generale Acceptance N.V-SHK P R Bull CBBC Jan10D	2010/01/19	2010/01/21
67264	SGA Societe Generale Acceptance N.V-SHK P R Bull CBBC Jan10E	2010/01/19	2010/01/21
64703	SGA Societe Generale Acceptance NV-BOC HK R Bull CBBC Jan10A	2010/01/19	2010/01/21
66571	SGA Societe Generale Acceptance NV-BOC HK R Bull CBBC Jan10C	2010/01/19	2010/01/21
67088	SGA Societe Generale Acceptance NV-BOC HK R Bull CBBC Jan10E	2010/01/19	2010/01/21
65955	SGA Societe Generale Acceptance NV-CHALCO R Bull CBBC Jan10F	2010/01/19	2010/01/21
66083	SGA Societe Generale Acceptance NV-CHALCO R Bear CBBC Jan10H	2010/01/19	2010/01/21
64096	SGA Societe Generale Acceptance NV-CHALCO R Bull CBBC Jan10A	2010/01/19	2010/01/21
65954	SGA Societe Generale Acceptance NV-CHALCO R Bull CBBC Jan10E	2010/01/19	2010/01/21
66082	SGA Societe Generale Acceptance NV-CHALCO R Bull CBBC Jan10G	2010/01/19	2010/01/21
64183	SGA Societe Generale Acceptance NV-JiangC R Bull CBBC Jan10A	2010/01/19	2010/01/21
65872	SGA Societe Generale Acceptance NV-JiangC R Bull CBBC Jan10C	2010/01/19	2010/01/21
66457	SGA Societe Generale Acceptance NV-JiangC R Bull CBBC Jan10G	2010/01/19	2010/01/21
66580	SGA Societe Generale Acceptance NV-JiangC R Bull CBBC Jan10I	2010/01/19	2010/01/21
65373	SGA Societe Generale Acceptance NV-PingAn R Bull CBBC Jan10A	2010/01/19	2010/01/21
65727	SGA Societe Generale Acceptance NV-PingAn R Bull CBBC Jan10C	2010/01/19	2010/01/21
65966	SGA Societe Generale Acceptance NV-Shimao R Bear CBBC Jan10F	2010/01/19	2010/01/21
65302	SGA Societe Generale Acceptance NV-Shimao R Bull CBBC Jan10A	2010/01/19	2010/01/21
66643	SGA Societe Generale Acceptance NV-Shimao R Bull CBBC Jan10I	2010/01/19	2010/01/21
66949	SGA Societe Generale Acceptance NV-Shimao R Bull CBBC Jan10K	2010/01/19	2010/01/21
69750	UBS AG - China Life R Bull CBBC May 2010 S	2010/01/19	2010/01/20
69751	UBS AG - HSI R Bull CBBC Aug 2010 D	2010/01/19	2010/01/20
69752	UBS AG - HSI R Bull CBBC Jun 2010 I	2010/01/19	2010/01/20
69519	UBS AG - TCH R Bull CBBC Apr 2010 I	2010/01/19	2010/01/20
69640	UBS AG - TCH R Bull CBBC Jun 2010 C	2010/01/19	2010/01/20
69437	ABN AMRO Bank N.V. - A50 China R Bull CBBC Jun 2010 B	2010/01/20	2010/01/21
69609	ABN AMRO Bank N.V. - HSI R Bull CBBC May 2010 A	2010/01/20	2010/01/21
69739	BNP Paribas Arbit Issu B.V. - HSI R Bull CBBC May 2010 R	2010/01/20	2010/01/21
69783	BNP Paribas Arbit Issu B.V. - HSI R Bull CBBC May 2010 T	2010/01/20	2010/01/21
69596	CC Rabobank B.A. - HSI R Bull CBBC Jul 2010 G	2010/01/20	2010/01/21
69782	CC Rabobank B.A. - HSI R Bull CBBC Jun 2010 J	2010/01/20	2010/01/21
69781	CC Rabobank B.A. - HSI R Bull CBBC Jun 2010 K	2010/01/20	2010/01/21
69764	Credit Suisse AG - HSI R Bull CBBC May 2010 F	2010/01/20	2010/01/21
69218	Credit Suisse AG - HSI R Bull CBBC May 2010 H	2010/01/20	2010/01/21
69382	Credit Suisse AG - HSI R Bull CBBC May 2010 K	2010/01/20	2010/01/21
67863	Deutsche Bank AG - A50 China R Bull CBBC Mar 2010 D	2010/01/20	2010/01/21
69216	Deutsche Bank AG - HSI R Bull CBBC Jun 2010 H	2010/01/20	2010/01/21
69355	Deutsche Bank AG - HSI R Bull CBBC Jun 2010 I	2010/01/20	2010/01/21
69762	Deutsche Bank AG - HSI R Bull CBBC May 2010 D	2010/01/20	2010/01/21
69763	Deutsche Bank AG - HSI R Bull CBBC May 2010 F	2010/01/20	2010/01/21
69393	Goldman Sachs SP (Asia) - HSI R Bull CBBC Apr 2010 V	2010/01/20	2010/01/21
69556	HK Bank - HSI R Bull CBBC May 2010 K	2010/01/20	2010/01/21
69529	KBC Fin Products Int'l Ltd. - A50 China R Bull CBBC Apr 10C	2010/01/20	2010/01/21
69119	KBC Fin Products Int'l Ltd. - CP&CC R Bull CBBC May 2010 A	2010/01/20	2010/01/21
69761	KBC Fin Products Int'l Ltd. - HSI R Bull CBBC Apr 2010 L	2010/01/20	2010/01/21
69760	KBC Fin Products Int'l Ltd. - HSI R Bull CBBC Apr 2010 M	2010/01/20	2010/01/21
69391	KBC Fin Products Int'l Ltd. - HSI R Bull CBBC Apr 2010 R	2010/01/20	2010/01/21
69429	SGA Societe Generale Acceptance N.V. - HSI R Bull CBBC Jun10H	2010/01/20	2010/01/21
69187	SGA Societe Generale Acceptance N.V. - HSI R Bull CBBC Jun10P	2010/01/20	2010/01/21
69773	SGA Societe Generale Acceptance N.V. - HSI R Bull CBBC Jun10X	2010/01/20	2010/01/21
69789	UBS AG - A50 China R Bull CBBC May 2010 E	2010/01/20	2010/01/21
69769	UBS AG - China Mobile R Bear CBBC May 2010 G	2010/01/20	2010/01/21
69793	UBS AG - China Mobile R Bull CBBC May 2010 H	2010/01/20	2010/01/21
69766	UBS AG - HSI R Bull CBBC Apr 2010 D	2010/01/20	2010/01/21
69765	UBS AG - HSI R Bull CBBC Apr 2010 J	2010/01/20	2010/01/21
69164	UBS AG - HSI R Bull CBBC Apr 2010 S	2010/01/20	2010/01/21
69215	UBS AG - HSI R Bull CBBC Jul 2010 H	2010/01/20	2010/01/21
69212	UBS AG - HSI R Bull CBBC Mar 2010 P	2010/01/20	2010/01/21
69767	UBS AG - HSI R Bull CBBC May 2010 W	2010/01/20	2010/01/21
69768	UBS AG - Sinopec Corp R Bull CBBC Jun 2010 A	2010/01/20	2010/01/21
67851	ABN AMRO Bank N.V. - A50 China R Bull CBBC Feb 2010 B	2010/01/21	2010/01/22
69473	ABN AMRO Bank N.V. - HSCEI R Bull CBBC Apr 2010 C	2010/01/21	2010/01/22
67918	ABN AMRO Bank N.V. - HSCEI R Bull CBBC Feb 2010 F	2010/01/21	2010/01/22
69168	ABN AMRO Bank N.V. - HSI R Bull CBBC Mar 2010 N	2010/01/21	2010/01/22
68367	ABN AMRO Bank N.V. - Jiangxi Copper R Bull CBBC Feb 2010 B	2010/01/21	2010/01/22
66765	ABN AMRO Bank N.V. - R&F R Bull CBBC Jan 2010 A	2010/01/21	2010/01/22
69606	ABN AMRO Bank N.V. - TCH R Bull CBBC Jun 2010 C	2010/01/21	2010/01/22
68645	BNP Paribas Arbit Issu B.V. - HSCEI R Bull CBBC May 2010 A	2010/01/21	2010/01/22
69395	BNP Paribas Arbit Issu B.V. - HSI R Bull CBBC Apr 2010 U	2010/01/21	2010/01/22
67673	CC Rabobank B.A. - HSI R Bull CBBC Apr 2010 Q	2010/01/21	2010/01/22
69595	CC Rabobank B.A. - HSI R Bull CBBC Jul 2010 F	2010/01/21	2010/01/22
67763	Credit Suisse - HSI R Bull CBBC Mar 2010 G	2010/01/21	2010/01/22
69267	Credit Suisse AG - HSI R Bull CBBC May 2010 M	2010/01/21	2010/01/22

## 認購期屆滿之牛熊證 (2010) (續)

股份代號	牛熊證	最後 買賣日期	除牌日期
69307	Credit Suisse AG - HSI R Bull CBBC May 2010 U	2010/01/21	2010/01/22
69827	Credit Suisse AG - HSI R Bull CBBC May 2010 W	2010/01/21	2010/01/22
69822	Deutsche Bank AG - China Mobile R Bull CBBC Jun 2010 B	2010/01/21	2010/01/22
69687	Deutsche Bank AG - HSI R Bull CBBC Jul 2010 A	2010/01/21	2010/01/22
68187	Deutsche Bank AG - HSI R Bull CBBC Mar 2010 W	2010/01/21	2010/01/22
69271	Deutsche Bank AG - HSI R Bull CBBC May 2010 M	2010/01/21	2010/01/22
69255	Deutsche Bank AG - HSI R Bull CBBC May 2010 N	2010/01/21	2010/01/22
69820	Deutsche Bank AG - HSI R Bull CBBC May 2010 O	2010/01/21	2010/01/22
69313	Goldman Sachs SP (Asia) - HSI R Bull CBBC May 2010 C	2010/01/21	2010/01/22
65343	HK Bank - A50 R Bear CBBC Jan 2010 B	2010/01/21	2010/01/25
69613	KBC Fin Products Int'l Ltd. - CHALCO R Bull CBBC May 2010 A	2010/01/21	2010/01/22
67784	KBC Fin Products Int'l Ltd. - COVS R Bull CBBC Mar 2010 A	2010/01/21	2010/01/22
69273	KBC Fin Products Int'l Ltd. - HSI R Bull CBBC Apr 2010 Q	2010/01/21	2010/01/22
67787	KBC Fin Products Int'l Ltd. - R&F R Bull CBBC Mar 2010 A	2010/01/21	2010/01/22
67054	KBC Fin Products Int'l Ltd. - SHK Ppt R Bull CBBC Mar 2010 A	2010/01/21	2010/01/22
69749	Macquarie Bank Ltd. - HSI R Bull CBBC Apr 2010 C	2010/01/21	2010/01/22
69228	SGA Societe Generale Acceptance N.V. -HSI R Bull CBBC Jun10L	2010/01/21	2010/01/22
69315	SGA Societe Generale Acceptance N.V. -HSI R Bull CBBC Jun10R	2010/01/21	2010/01/22
67567	SGA Societe Generale Acceptance N.V. -HSI R Bull CBBC May10O	2010/01/21	2010/01/22
69717	SGA Societe Generale Acceptance N.V. -HKEx R Bull CBBC May10E	2010/01/21	2010/01/22
68178	SGA Societe Generale Acceptance N.V. -ICBC R Bull CBBC Apr10A	2010/01/21	2010/01/22
68259	SGA Societe Generale Acceptance N.V. -CLife R Bull CBBC Mar10E	2010/01/21	2010/01/22
67971	SGA Societe Generale Acceptance N.V. -SHK P R Bull CBBC Apr10A	2010/01/21	2010/01/22
65548	UBS AG - BankComm R Bull CBBC Feb 2010 A	2010/01/21	2010/01/22
69670	UBS AG - BankComm R Bull CBBC Jun 2010 C	2010/01/21	2010/01/22
66856	UBS AG - BOCL R Bull CBBC Feb 2010 E	2010/01/21	2010/01/22
69329	UBS AG - BOCL R Bull CBBC Jun 2010 A	2010/01/21	2010/01/22
68182	UBS AG - China Life R Bull CBBC Feb 2010 Z	2010/01/21	2010/01/22
69199	UBS AG - China Life R Bull CBBC May 2010 F	2010/01/21	2010/01/22
69832	UBS AG - China Life R Bull CBBC May 2010 T	2010/01/21	2010/01/22
69731	UBS AG - China Mobile R Bull CBBC May 2010 F	2010/01/21	2010/01/22
69829	UBS AG - China Mobile R Bull CBBC May 2010 J	2010/01/21	2010/01/22
68882	UBS AG - China Shenhua R Bull CBBC Mar 2010 C	2010/01/21	2010/01/22
69722	UBS AG - CNOOC R Bull CBBC Jun 2010 E	2010/01/21	2010/01/22
65385	UBS AG - COVS R Bull CBBC Feb 2010 A	2010/01/21	2010/01/22
69406	UBS AG - COVS R Bull CBBC Jun 2010 A	2010/01/21	2010/01/22
69830	UBS AG - HKEx R Bull CBBC May 2010 T	2010/01/21	2010/01/22
67623	UBS AG - HSCEI R Bull CBBC Feb 2010 Q	2010/01/21	2010/01/22
69679	UBS AG - HSCEI R Bull CBBC Jun 2010 A	2010/01/21	2010/01/22
69308	UBS AG - HSI R Bull CBBC Apr 2010 I	2010/01/21	2010/01/22
69836	UBS AG - HSI R Bull CBBC Jun 2010 K	2010/01/21	2010/01/22
69272	UBS AG - HSI R Bull CBBC Jun 2010 O	2010/01/21	2010/01/22
67624	UBS AG - HSI R Bull CBBC Mar 2010 Y	2010/01/21	2010/01/22
69131	UBS AG - HSI R Bull CBBC May 2010 R	2010/01/21	2010/01/22
67730	UBS AG - Ping An R Bull CBBC Feb 2010 I	2010/01/21	2010/01/22
69672	UBS AG - Ping An R Bull CBBC Jun 2010 B	2010/01/21	2010/01/22
69500	UBS AG - TCH R Bull CBBC Apr 2010 H	2010/01/21	2010/01/22
66713	ABN AMRO Bank N.V. - A50 China R Bull CBBC Jan 2010 P	2010/01/22	2010/01/26
66714	ABN AMRO Bank N.V. - A50 China R Bull CBBC Jan 2010 Q	2010/01/22	2010/01/26
66712	ABN AMRO Bank N.V. - A50 China R Bull CBBC Jan 2010 Z	2010/01/22	2010/01/26
68368	ABN AMRO Bank N.V. - China Shenhua R Bull CBBC Feb 2010 A	2010/01/22	2010/01/25
66627	ABN AMRO Bank N.V. - COVS R Bull CBBC Mar 2010 A	2010/01/22	2010/01/25
69689	ABN AMRO Bank N.V. - HKEx R Bull CBBC Jun 2010 A	2010/01/22	2010/01/25
69690	ABN AMRO Bank N.V. - HKEx R Bull CBBC Jun 2010 B	2010/01/22	2010/01/25
69472	ABN AMRO Bank N.V. - HSCEI R Bull CBBC Apr 2010 B	2010/01/22	2010/01/25
67592	ABN AMRO Bank N.V. - HSCEI R Bull CBBC Feb 2010 E	2010/01/22	2010/01/25
69361	ABN AMRO Bank N.V. - HSI R Bull CBBC Apr 2010 F	2010/01/22	2010/01/25
67590	ABN AMRO Bank N.V. - HSI R Bull CBBC Feb 2010 F	2010/01/22	2010/01/25
67537	ABN AMRO Bank N.V. - HSI R Bull CBBC Feb 2010 G	2010/01/22	2010/01/25
66870	ABN AMRO Bank N.V. - HSI R Bull CBBC Feb 2010 Z	2010/01/22	2010/01/25
66986	ABN AMRO Bank N.V. - R&F R Bear CBBC Jan 2010 C	2010/01/22	2010/01/26
69151	ABN AMRO Bank N.V. - TCH R Bull CBBC Mar 2010 L	2010/01/22	2010/01/25
67440	BNP Paribas Arbit Issu B.V. - HSI R Bull CBBC Apr 2010 C	2010/01/22	2010/01/25
68209	BNP Paribas Arbit Issu B.V. - HSI R Bull CBBC Apr 2010 P	2010/01/22	2010/01/25
66822	BNP Paribas Arbit Issu B.V. - HSI R Bull CBBC Mar 2010 F	2010/01/22	2010/01/25
69863	BNP Paribas Arbit Issu B.V. - HSI R Bull CBBC May 2010 W	2010/01/22	2010/01/25
69864	BNP Paribas Arbit Issu B.V. - HSI R Bull CBBC May 2010 X	2010/01/22	2010/01/25
67597	BOCI Asia Ltd. - HSI R Bull CBBC Feb 2010 A	2010/01/22	2010/01/25
67564	CC Rabobank B.A. - HSI R Bull CBBC Apr 2010 J	2010/01/22	2010/01/25
67563	CC Rabobank B.A. - HSI R Bull CBBC Apr 2010 K	2010/01/22	2010/01/25
67562	CC Rabobank B.A. - HSI R Bull CBBC Apr 2010 L	2010/01/22	2010/01/25
67108	CC Rabobank B.A. - HSI R Bull CBBC Apr 2010 T	2010/01/22	2010/01/25
67672	CC Rabobank B.A. - HSI R Bull CBBC Apr 2010 U	2010/01/22	2010/01/25
67671	CC Rabobank B.A. - HSI R Bull CBBC Apr 2010 V	2010/01/22	2010/01/25
67576	Credit Suisse - A50 China R Bull CBBC Feb 2010 B	2010/01/22	2010/01/25
66467	Credit Suisse - A50 China R Bull CBBC Jan 2010 P	2010/01/22	2010/01/26
66468	Credit Suisse - A50 China R Bull CBBC Jan 2010 Q	2010/01/22	2010/01/26
66671	Credit Suisse - A50 China R Bull CBBC Jan 2010 S	2010/01/22	2010/01/26
66764	Credit Suisse - A50 China R Bull CBBC Jan 2010 V	2010/01/22	2010/01/26
66784	Credit Suisse - A50 China R Bull CBBC Jan 2010 W	2010/01/22	2010/01/26
66786	Credit Suisse - A50 China R Bull CBBC Jan 2010 X	2010/01/22	2010/01/26
66442	Credit Suisse - China Life R Bull CBBC Jan 2010 G	2010/01/22	2010/01/26
66465	Credit Suisse - China Life R Bull CBBC Jan 2010 H	2010/01/22	2010/01/26
66778	Credit Suisse - China Life R Bull CBBC Jan 2010 I	2010/01/22	2010/01/26
67767	Credit Suisse - China Life R Bull CBBC Mar 2010 B	2010/01/22	2010/01/25
66507	Credit Suisse - China Mobile R Bear CBBC Jan 2010 I	2010/01/22	2010/01/26
66563	Credit Suisse - China Mobile R Bear CBBC Jan 2010 K	2010/01/22	2010/01/26



## 認購期屆滿之牛熊證 (2010) (續)

股份代號	牛熊證	最後 買賣日期	除牌日期
66559	Credit Suisse - China Mobile R Bull CBBC Jan 2010 J	2010/01/22	2010/01/26
66672	Credit Suisse - China Mobile R Bull CBBC Jan 2010 L	2010/01/22	2010/01/26
66466	Credit Suisse - HKEx R Bull CBBC Jan 2010 P	2010/01/22	2010/01/26
66670	Credit Suisse - HKEx R Bull CBBC Jan 2010 Q	2010/01/22	2010/01/26
66763	Credit Suisse - HKEx R Bull CBBC Jan 2010 T	2010/01/22	2010/01/26
67178	Credit Suisse - HSBC R Bull CBBC Feb 2010 C	2010/01/22	2010/01/25
67452	Credit Suisse - HSI R Bull CBBC Feb 2010 S	2010/01/22	2010/01/25
67536	Credit Suisse - HSI R Bull CBBC Feb 2010 U	2010/01/22	2010/01/25
66836	Credit Suisse - HSI R Bull CBBC Jan 2010 X	2010/01/22	2010/01/25
67650	Credit Suisse - HSI R Bull CBBC Mar 2010 B	2010/01/22	2010/01/25
68094	Credit Suisse - HSI R Bull CBBC Mar 2010 U	2010/01/22	2010/01/25
69625	Credit Suisse AG - HKEx R Bull CBBC May 2010 H	2010/01/22	2010/01/25
69222	Credit Suisse AG - HSI R Bull CBBC Jul 2010 C	2010/01/22	2010/01/25
69220	Credit Suisse AG - HSI R Bull CBBC Jun 2010 H	2010/01/22	2010/01/25
69383	Credit Suisse AG - HSI R Bull CBBC Jun 2010 N	2010/01/22	2010/01/25
69842	Credit Suisse AG - HSI R Bull CBBC May 2010 T	2010/01/22	2010/01/25
69128	Credit Suisse AG - TCH R Bull CBBC Apr 2010 B	2010/01/22	2010/01/25
68597	Deutsche Bank AG - Angang Steel R Bull CBBC Mar 2010 B	2010/01/22	2010/01/25
67865	Deutsche Bank AG - China Life R Bull CBBC Mar 2010 G	2010/01/22	2010/01/25
69662	Deutsche Bank AG - HKEx R Bull CBBC Jun 2010 B	2010/01/22	2010/01/25
68404	Deutsche Bank AG - HSBC R Bull CBBC Mar 2010 C	2010/01/22	2010/01/25
67432	Deutsche Bank AG - HSI R Bull CBBC Feb 2010 K	2010/01/22	2010/01/25
66825	Deutsche Bank AG - HSI R Bull CBBC Feb 2010 M	2010/01/22	2010/01/25
67449	Deutsche Bank AG - HSI R Bull CBBC Feb 2010 X	2010/01/22	2010/01/25
69490	Deutsche Bank AG - HSI R Bull CBBC Jun 2010 L	2010/01/22	2010/01/25
69802	Deutsche Bank AG - HSI R Bull CBBC Jun 2010 U	2010/01/22	2010/01/25
69803	Deutsche Bank AG - HSI R Bull CBBC Jun 2010 V	2010/01/22	2010/01/25
69851	Deutsche Bank AG - HSI R Bull CBBC Jun 2010 X	2010/01/22	2010/01/25
67538	Deutsche Bank AG - HSI R Bull CBBC Mar 2010 G	2010/01/22	2010/01/25
67457	Deutsche Bank AG - HSI R Bull CBBC Mar 2010 Q	2010/01/22	2010/01/25
69801	Deutsche Bank AG - HSI R Bull CBBC May 2010 A	2010/01/22	2010/01/25
67869	Deutsche Bank AG - ICBC R Bull CBBC Mar 2010 B	2010/01/22	2010/01/25
69526	Deutsche Bank AG - TCH R Bull CBBC May 2010 A	2010/01/22	2010/01/25
67539	Goldman Sachs SP (Asia) - HSI R Bull CBBC Apr 2010 P	2010/01/22	2010/01/25
67439	Goldman Sachs SP (Asia) - HSI R Bull CBBC May 2010 N	2010/01/22	2010/01/25
67525	Goldman Sachs SP (Asia) - HSI R Bull CBBC May 2010 O	2010/01/22	2010/01/25
69301	HK Bank - A50 R Bull CBBC Jun 2010 C	2010/01/22	2010/01/25
69741	HK Bank - China Life R Bull CBBC Jun 2010 A	2010/01/22	2010/01/25
67596	HK Bank - HSI R Bull CBBC Jul 2010 A	2010/01/22	2010/01/25
68215	HK Bank - HSI R Bull CBBC Jul 2010 E	2010/01/22	2010/01/25
68955	HK Bank - Sinopec Corp R Bull CBBC Apr 2010 A	2010/01/22	2010/01/25
69682	KBC Fin Products Int'l Ltd. - HKEx R Bull CBBC May 2010 A	2010/01/22	2010/01/25
68384	KBC Fin Products Int'l Ltd. - HSBC R Bull CBBC Apr 2010 C	2010/01/22	2010/01/25
67535	KBC Fin Products Int'l Ltd. - HSI R Bull CBBC Feb 2010 H	2010/01/22	2010/01/25
66808	KBC Fin Products Int'l Ltd. - HSI R Bull CBBC Feb 2010 Y	2010/01/22	2010/01/25
67534	KBC Fin Products Int'l Ltd. - HSI R Bull CBBC Jan 2010 P	2010/01/22	2010/01/25
68415	KBC Fin Products Int'l Ltd. - HSI R Bull CBBC May 2010 D	2010/01/22	2010/01/25
67578	KBC Fin Products Int'l Ltd. - Jiangxi C R Bull CBBC Mar 10 A	2010/01/22	2010/01/25
68195	KBC Fin Products Int'l Ltd. -Angang Steel R Bull CBBC Mar10C	2010/01/22	2010/01/25
68328	KBC Fin Products Int'l Ltd.-China Shenhua R Bull CBBC Feb10B	2010/01/22	2010/01/25
67709	Macquarie Bank Ltd. - HSI R Bull CBBC Jan 2010 G	2010/01/22	2010/01/25
67875	Merrill Lynch Int'l & Co. C.V. - HSI R Bull CBBC May 2010 C	2010/01/22	2010/01/25
67876	Merrill Lynch Int'l & Co. C.V. - HSI R Bull CBBC May 2010 D	2010/01/22	2010/01/25
67877	Merrill Lynch Int'l & Co. C.V. - HSI R Bull CBBC May 2010 E	2010/01/22	2010/01/25
69068	SGA Societe Generale Acceptance N.V. -A50 R Bull CBBC May10B	2010/01/22	2010/01/25
68544	SGA Societe Generale Acceptance N.V. -CCB R Bull CBBC Apr10A	2010/01/22	2010/01/25
66850	SGA Societe Generale Acceptance N.V. -HSI R Bull CBBC Mar10D	2010/01/22	2010/01/25
67694	SGA Societe Generale Acceptance N.V. -HSI R Bull CBBC Mar10I	2010/01/22	2010/01/25
67542	SGA Societe Generale Acceptance N.V. -HSI R Bull CBBC May10I	2010/01/22	2010/01/25
67543	SGA Societe Generale Acceptance N.V. -HSI R Bull CBBC May10J	2010/01/22	2010/01/25
67544	SGA Societe Generale Acceptance N.V. -HSI R Bull CBBC May10K	2010/01/22	2010/01/25
67565	SGA Societe Generale Acceptance N.V. -HSI R Bull CBBC May10M	2010/01/22	2010/01/25
67566	SGA Societe Generale Acceptance N.V. -HSI R Bull CBBC May10N	2010/01/22	2010/01/25
69716	SGA Societe Generale Acceptance N.V. -HKEx R Bull CBBC May10D	2010/01/22	2010/01/25
69591	SGA Societe Generale Acceptance N.V. -HSBC R Bull CBBC Jun10A	2010/01/22	2010/01/25
69849	SGA Societe Generale Acceptance N.V. -TCH R Bull CBBC Jun10C	2010/01/22	2010/01/25
68258	SGA Societe Generale Acceptance N.V.-CLife R Bull CBBC Mar10D	2010/01/22	2010/01/25
68545	SGA Societe Generale Acceptance N.V.-CShen R Bull CBBC Mar10A	2010/01/22	2010/01/25
69589	SGA Societe Generale Acceptance N.V.-PetCh R Bull CBBC Jun10A	2010/01/22	2010/01/25
67640	SGA Societe Generale Acceptance NV -HSCEI R Bull CBBC Feb10C	2010/01/22	2010/01/25
68336	SGA Societe Generale Acceptance NV -JiangC R Bull CBBC Mar10A	2010/01/22	2010/01/25
65119	UBS AG - A50 China R Bear CBBC Jan 2010 G	2010/01/22	2010/01/26
65120	UBS AG - A50 China R Bear CBBC Jan 2010 H	2010/01/22	2010/01/26
67468	UBS AG - A50 China R Bull CBBC Feb 2010 P	2010/01/22	2010/01/25
66611	UBS AG - A50 China R Bull CBBC Jan 2010 Z	2010/01/22	2010/01/26
69697	UBS AG - A50 China R Bull CBBC May 2010 C	2010/01/22	2010/01/25
68458	UBS AG - Angang Steel R Bull CBBC Mar 2010 A	2010/01/22	2010/01/25
65116	UBS AG - CC Bank R Bear CBBC Jan 2010 F	2010/01/22	2010/01/26
69632	UBS AG - CCHC R Bull CBBC Apr 2010 A	2010/01/22	2010/01/25
69630	UBS AG - CHALCO R Bull CBBC Jun 2010 F	2010/01/22	2010/01/25
67584	UBS AG - China Life R Bull CBBC Feb 2010 F	2010/01/22	2010/01/25
65232	UBS AG - China Life R Bull CBBC Jan 2010 F	2010/01/22	2010/01/26
65327	UBS AG - China Life R Bull CBBC Jan 2010 G	2010/01/22	2010/01/26
69198	UBS AG - China Life R Bull CBBC May 2010 E	2010/01/22	2010/01/25
68282	UBS AG - China Shenhua R Bull CBBC Feb 2010 G	2010/01/22	2010/01/25
69408	UBS AG - China Shenhua R Bull CBBC May 2010 B	2010/01/22	2010/01/25
65118	UBS AG - CM Bank R Bear CBBC Jan 2010 N	2010/01/22	2010/01/26

## 認購期屆滿之牛熊證 (2010) (續)

股份代號	牛熊證	最後 買賣日期	除牌日期
63828	UBS AG - CM Bank R Bull CBBC Jan 2010 E	2010/01/22	2010/01/26
64058	UBS AG - CM Bank R Bull CBBC Jan 2010 F	2010/01/22	2010/01/26
64241	UBS AG - CM Bank R Bull CBBC Jan 2010 G	2010/01/22	2010/01/26
69636	UBS AG - CNOOC R Bull CBBC Jun 2010 B	2010/01/22	2010/01/25
64726	UBS AG - HKEx R Bear CBBC Jan 2010 I	2010/01/22	2010/01/26
65594	UBS AG - HKEx R Bear CBBC Jan 2010 K	2010/01/22	2010/01/26
65595	UBS AG - HKEx R Bear CBBC Jan 2010 L	2010/01/22	2010/01/26
64264	UBS AG - HKEx R Bull CBBC Jan 2010 F	2010/01/22	2010/01/26
65590	UBS AG - HKEx R Bull CBBC Jan 2010 J	2010/01/22	2010/01/26
69533	UBS AG - HKEx R Bull CBBC May 2010 H	2010/01/22	2010/01/25
69213	UBS AG - HSI R Bull CBBC Apr 2010 Y	2010/01/22	2010/01/25
67526	UBS AG - HSI R Bull CBBC Apr 2010 Z	2010/01/22	2010/01/25
67462	UBS AG - HSI R Bull CBBC Feb 2010 C	2010/01/22	2010/01/25
67523	UBS AG - HSI R Bull CBBC Feb 2010 S	2010/01/22	2010/01/25
67460	UBS AG - HSI R Bull CBBC Jan 2010 M	2010/01/22	2010/01/25
67451	UBS AG - HSI R Bull CBBC Jan 2010 S	2010/01/22	2010/01/25
66812	UBS AG - HSI R Bull CBBC Jan 2010 U	2010/01/22	2010/01/25
69214	UBS AG - HSI R Bull CBBC Jun 2010 P	2010/01/22	2010/01/25
69853	UBS AG - HSI R Bull CBBC Jun 2010 Q	2010/01/22	2010/01/25
67433	UBS AG - HSI R Bull CBBC Mar 2010 B	2010/01/22	2010/01/25
67436	UBS AG - HSI R Bull CBBC May 2010 I	2010/01/22	2010/01/25
69130	UBS AG - HSI R Bull CBBC May 2010 Q	2010/01/22	2010/01/25
68704	UBS AG - HSI R Bull CBBC May 2010 U	2010/01/22	2010/01/25
66880	UBS AG - HSI R Bull CBBC May 2010 V	2010/01/22	2010/01/25
69831	UBS AG - Hutchison R Bull CBBC Jun 2010 E	2010/01/22	2010/01/25
63833	UBS AG - ICBC R Bull CBBC Jan 2010 D	2010/01/22	2010/01/26
67551	UBS AG - Jiangxi Copper R Bull CBBC Feb 2010 J	2010/01/22	2010/01/25
69534	UBS AG - Jiangxi Copper R Bull CBBC Jun 2010 E	2010/01/22	2010/01/25
64267	UBS AG - Petrochina R Bear CBBC Jan 2010 D	2010/01/22	2010/01/26
69411	UBS AG - R&F R Bull CBBC Jun 2010 A	2010/01/22	2010/01/25
66817	UBS AG - Shima R Bull CBBC Feb 2010 A	2010/01/22	2010/01/25
66937	UBS AG - SHK Ppt R Bull CBBC Feb 2010 Q	2010/01/22	2010/01/25
69345	UBS AG - SHK Ppt R Bull CBBC Jun 2010 C	2010/01/22	2010/01/25
64313	UBS AG - Sinopec Corp R Bear CBBC Jan 2010 C	2010/01/22	2010/01/26
69121	UBS AG - Sinopec Corp R Bull CBBC Apr 2010 D	2010/01/22	2010/01/25
65233	UBS AG - Sinopec Corp R Bull CBBC Jan 2010 D	2010/01/22	2010/01/26
69120	UBS AG - TCH R Bull CBBC Apr 2010 B	2010/01/22	2010/01/25
69879	Credit Suisse AG - HSI R Bull CBBC May 2010 Q	2010/01/25	2010/01/26
69905	Deutsche Bank AG - China Life R Bull CBBC Jun 2010 G	2010/01/25	2010/01/26
66294	Deutsche Bank AG - China Mobile R Bear CBBC Jan 2010 C	2010/01/25	2010/01/27
66076	Deutsche Bank AG - HSBC R Bear CBBC Jan 2010 E	2010/01/25	2010/01/27
66075	Deutsche Bank AG - HSBC R Bull CBBC Jan 2010 D	2010/01/25	2010/01/27
69880	Deutsche Bank AG - HSI R Bull CBBC May 2010 W	2010/01/25	2010/01/26
69883	SGA Societe Generale Acceptance N.V. -HSI R Bull CBBC Jun10M	2010/01/25	2010/01/26
69882	SGA Societe Generale Acceptance N.V. -HSI R Bull CBBC Jun10N	2010/01/25	2010/01/26
67908	UBS AG - CM Bank R Bull CBBC Feb 2010 F	2010/01/25	2010/01/26
69335	UBS AG - CM Bank R Bull CBBC Jun 2010 A	2010/01/25	2010/01/26
69876	UBS AG - HKEx R Bull CBBC May 2010 U	2010/01/25	2010/01/26
66933	UBS AG - HSBC R Bull CBBC Feb 2010 K	2010/01/25	2010/01/26
69209	UBS AG - HSBC R Bull CBBC Jun 2010 B	2010/01/25	2010/01/26
69877	UBS AG - HSBC R Bull CBBC Jun 2010 F	2010/01/25	2010/01/26
69878	UBS AG - HSI R Bull CBBC Apr 2010 Q	2010/01/25	2010/01/26
69434	ABN AMRO Bank N.V. - A50 China R Bull CBBC Apr 2010 B	2010/01/26	2010/01/27
69461	ABN AMRO Bank N.V. - Ch Life R Bull CBBC May 2010 B	2010/01/26	2010/01/27
66828	ABN AMRO Bank N.V. - HSI R Bull CBBC Feb 2010 W	2010/01/26	2010/01/27
66869	ABN AMRO Bank N.V. - HSI R Bull CBBC Feb 2010 Y	2010/01/26	2010/01/27
68366	ABN AMRO Bank N.V. - Jiangxi Copper R Bull CBBC Feb 2010 A	2010/01/26	2010/01/27
69150	ABN AMRO Bank N.V. - TCH R Bull CBBC Mar 2010 K	2010/01/26	2010/01/27
69928	BNP Paribas Arbit Issu B.V. - HSI R Bull CBBC Jun 2010 E	2010/01/26	2010/01/27
67378	BNP Paribas Arbit Issu B.V. - HSI R Bull CBBC Mar 2010 T	2010/01/26	2010/01/27
66965	CC Rabobank B.A. - HSI R Bull CBBC Apr 2010 P	2010/01/26	2010/01/27
67003	CC Rabobank B.A. - HSI R Bull CBBC Mar 2010 X	2010/01/26	2010/01/27
68096	Credit Suisse - HSI R Bull CBBC Apr 2010 J	2010/01/26	2010/01/27
68900	Credit Suisse AG - HKEx R Bull CBBC May 2010 E	2010/01/26	2010/01/27
69932	Credit Suisse AG - HSI R Bull CBBC May 2010 X	2010/01/26	2010/01/27
67599	Deutsche Bank AG - China Life R Bull CBBC Apr 2010 B	2010/01/26	2010/01/27
67868	Deutsche Bank AG - CNOOC R Bull CBBC Apr 2010 D	2010/01/26	2010/01/27
67390	Deutsche Bank AG - HSI R Bull CBBC Apr 2010 U	2010/01/26	2010/01/27
66824	Deutsche Bank AG - HSI R Bull CBBC Feb 2010 W	2010/01/26	2010/01/27
69907	Deutsche Bank AG - HSI R Bull CBBC Jul 2010 C	2010/01/26	2010/01/27
69881	Deutsche Bank AG - HSI R Bull CBBC Jun 2010 Y	2010/01/26	2010/01/27
69804	Deutsche Bank AG - Sinopec Corp R Bull CBBC Jun 2010 A	2010/01/26	2010/01/27
66872	Goldman Sachs SP (Asia) - HSI R Bull CBBC Apr 2010 W	2010/01/26	2010/01/27
69758	HK Bank - CHALCO R Bull CBBC Jul 2010 A	2010/01/26	2010/01/27
68957	HK Bank - HKEx R Bull CBBC May 2010 A	2010/01/26	2010/01/27
67084	HK Bank - HSI R Bull CBBC May 2010 D	2010/01/26	2010/01/27
69614	KBC Fin Products Int'l Ltd. - CCHC R Bull CBBC May 2010 A	2010/01/26	2010/01/27
69563	KBC Fin Products Int'l Ltd. - CHALCO R Bull CBBC Apr 2010 B	2010/01/26	2010/01/27
65609	KBC Fin Products Int'l Ltd. - CP&CC R Bull CBBC Apr 2010 A	2010/01/26	2010/01/27
69930	KBC Fin Products Int'l Ltd. - HSI R Bull CBBC Apr 2010 N	2010/01/26	2010/01/27
68414	KBC Fin Products Int'l Ltd. - HSI R Bull CBBC May 2010 C	2010/01/26	2010/01/27
66990	KBC Fin Products Int'l Ltd. - JiangC R Bull CBBC Feb 10A	2010/01/26	2010/01/27
69931	KBC Fin Products Int'l Ltd. - TCH R Bull CBBC May 2010 B	2010/01/26	2010/01/27
69867	SGA Societe Generale Acceptance N.V. -HSI R Bull CBBC Jul10H	2010/01/26	2010/01/27
69870	SGA Societe Generale Acceptance N.V. -HSI R Bull CBBC Jul10I	2010/01/26	2010/01/27
69871	SGA Societe Generale Acceptance N.V. -HSI R Bull CBBC Jul10J	2010/01/26	2010/01/27
66841	SGA Societe Generale Acceptance N.V. -HSI R Bull CBBC Mar10F	2010/01/26	2010/01/27

## 認購期屆滿之牛熊證 (2010) (續)

股份代號	牛熊證	最後 買賣日期	除牌日期
66842	SGA Societe Generale Acceptance N.V. -HSI R Bull CBBC Mar10J	2010/01/26	2010/01/27
67692	SGA Societe Generale Acceptance N.V. -HSI R Bull CBBC May10X	2010/01/26	2010/01/27
67641	SGA Societe Generale Acceptance N.V.-HKEx R Bull CBBC Mar10A	2010/01/26	2010/01/27
69107	SGA Societe Generale Acceptance N.V.-TCH R Bull CBBC Jun10A	2010/01/26	2010/01/27
67698	SGA Societe Generale Acceptance N.V.-CLife R Bull CBBC Mar10A	2010/01/26	2010/01/27
69066	SGA Societe Generale Acceptance N.V.-CP&CC R Bull CBBC May10B	2010/01/26	2010/01/27
67639	SGA Societe Generale Acceptance NV -HSCEI R Bull CBBC Feb10B	2010/01/26	2010/01/27
69847	SGA Societe Generale Acceptance NV -HSCEI R Bull CBBC Jun10C	2010/01/26	2010/01/27
69403	UBS AG - BankComm R Bull CBBC Jun 2010 A	2010/01/26	2010/01/27
69856	UBS AG - BYD Company R Bull CBBC May 2010 A	2010/01/26	2010/01/27
69572	UBS AG - CHALCO R Bull CBBC Jun 2010 E	2010/01/26	2010/01/27
67549	UBS AG - China Life R Bull CBBC Feb 2010 K	2010/01/26	2010/01/27
69201	UBS AG - China Life R Bull CBBC Jun 2010 A	2010/01/26	2010/01/27
66383	UBS AG - CUni R Bull CBBC Feb 2010 E	2010/01/26	2010/01/27
69410	UBS AG - CUni R Bull CBBC Jun 2010 A	2010/01/26	2010/01/27
69338	UBS AG - HKEx R Bull CBBC May 2010 F	2010/01/26	2010/01/27
67458	UBS AG - HSCEI R Bull CBBC Feb 2010 G	2010/01/26	2010/01/27
69919	UBS AG - HSCEI R Bull CBBC May 2010 E	2010/01/26	2010/01/27
69920	UBS AG - HSCEI R Bull CBBC May 2010 F	2010/01/26	2010/01/27
69909	UBS AG - HSI R Bull CBBC Apr 2010 P	2010/01/26	2010/01/27
69887	UBS AG - HSI R Bull CBBC Aug 2010 H	2010/01/26	2010/01/27
69929	UBS AG - HSI R Bull CBBC Aug 2010 K	2010/01/26	2010/01/27
66878	UBS AG - HSI R Bull CBBC Jan 2010 L	2010/01/26	2010/01/27
66888	UBS AG - HSI R Bull CBBC Jan 2010 Y	2010/01/26	2010/01/27
69287	UBS AG - HSI R Bull CBBC Jul 2010 J	2010/01/26	2010/01/27
69889	UBS AG - HSI R Bull CBBC Jul 2010 T	2010/01/26	2010/01/27
69888	UBS AG - HSI R Bull CBBC Jun 2010 Z	2010/01/26	2010/01/27
66584	UBS AG - Jiangxi Copper R Bull CBBC Feb 2010 E	2010/01/26	2010/01/27
69414	UBS AG - Jiangxi Copper R Bull CBBC Jun 2010 D	2010/01/26	2010/01/27
67552	UBS AG - Petrochina R Bull CBBC Feb 2010 H	2010/01/26	2010/01/27
69637	UBS AG - Petrochina R Bull CBBC Jun 2010 B	2010/01/26	2010/01/27
69092	UBS AG - TCH R Bull CBBC Apr 2010 A	2010/01/26	2010/01/27
69908	UBS AG - TCH R Bull CBBC Jun 2010 E	2010/01/26	2010/01/27
69917	UBS AG - TCH R Bull CBBC Jun 2010 F	2010/01/26	2010/01/27
65981	ABN AMRO Bank N.V. - HSI R Bear CBBC Jan 2010 P	2010/01/27	2010/01/29
67217	ABN AMRO Bank N.V. - HSI R Bear CBBC Jan 2010 S	2010/01/27	2010/01/29
67219	ABN AMRO Bank N.V. - HSI R Bear CBBC Jan 2010 W	2010/01/27	2010/01/29
67218	ABN AMRO Bank N.V. - HSI R Bear CBBC Jan 2010 X	2010/01/27	2010/01/29
66868	ABN AMRO Bank N.V. - HSI R Bull CBBC Feb 2010 X	2010/01/27	2010/01/28
65335	ABN AMRO Bank N.V. - HSI R Bull CBBC Jan 2010 A	2010/01/27	2010/01/29
65336	ABN AMRO Bank N.V. - HSI R Bull CBBC Jan 2010 B	2010/01/27	2010/01/29
65342	ABN AMRO Bank N.V. - HSI R Bull CBBC Jan 2010 C	2010/01/27	2010/01/29
65369	ABN AMRO Bank N.V. - HSI R Bull CBBC Jan 2010 D	2010/01/27	2010/01/29
65370	ABN AMRO Bank N.V. - HSI R Bull CBBC Jan 2010 E	2010/01/27	2010/01/29
65506	ABN AMRO Bank N.V. - HSI R Bull CBBC Jan 2010 F	2010/01/27	2010/01/29
65507	ABN AMRO Bank N.V. - HSI R Bull CBBC Jan 2010 G	2010/01/27	2010/01/29
65664	ABN AMRO Bank N.V. - HSI R Bull CBBC Jan 2010 H	2010/01/27	2010/01/29
65665	ABN AMRO Bank N.V. - HSI R Bull CBBC Jan 2010 I	2010/01/27	2010/01/29
65952	ABN AMRO Bank N.V. - HSI R Bull CBBC Jan 2010 K	2010/01/27	2010/01/29
66201	ABN AMRO Bank N.V. - HSI R Bull CBBC Jan 2010 T	2010/01/27	2010/01/29
66202	ABN AMRO Bank N.V. - HSI R Bull CBBC Jan 2010 U	2010/01/27	2010/01/29
69101	ABN AMRO Bank N.V. - TCH R Bull CBBC Mar 2010 H	2010/01/27	2010/01/28
65167	BNP Paribas Arbit Issu B.V. - Ch Mob R Bull CBBC Jan 2010 A	2010/01/27	2010/01/29
64142	BNP Paribas Arbit Issu B.V. - HKEx R Bull CBBC Jan 2010 A	2010/01/27	2010/01/29
64690	BNP Paribas Arbit Issu B.V. - HSCEI R Bull CBBC Jan 2010 A	2010/01/27	2010/01/29
66894	BNP Paribas Arbit Issu B.V. - HSI R Bull CBBC Feb 2010 I	2010/01/27	2010/01/28
64270	BNP Paribas Arbit Issu B.V. - HSI R Bull CBBC Jan 2010 H	2010/01/27	2010/01/29
64325	BNP Paribas Arbit Issu B.V. - HSI R Bull CBBC Jan 2010 J	2010/01/27	2010/01/29
64350	BNP Paribas Arbit Issu B.V. - HSI R Bull CBBC Jan 2010 K	2010/01/27	2010/01/29
64379	BNP Paribas Arbit Issu B.V. - HSI R Bull CBBC Jan 2010 L	2010/01/27	2010/01/29
65192	BOCI Asia Ltd. - HSI R Bull CBBC Jan 2010 A	2010/01/27	2010/01/29
64853	CC Rabobank B.A. - HKEx R Bull CBBC Jan 2010 A	2010/01/27	2010/01/29
64854	CC Rabobank B.A. - HKEx R Bull CBBC Jan 2010 B	2010/01/27	2010/01/29
66964	CC Rabobank B.A. - HSI R Bull CBBC Apr 2010 O	2010/01/27	2010/01/28
63548	CC Rabobank B.A. - HSI R Bull CBBC Jan 2010 A	2010/01/27	2010/01/29
63549	CC Rabobank B.A. - HSI R Bull CBBC Jan 2010 B	2010/01/27	2010/01/29
63550	CC Rabobank B.A. - HSI R Bull CBBC Jan 2010 C	2010/01/27	2010/01/29
63553	CC Rabobank B.A. - HSI R Bull CBBC Jan 2010 D	2010/01/27	2010/01/29
64132	CC Rabobank B.A. - HSI R Bull CBBC Jan 2010 K	2010/01/27	2010/01/29
64133	CC Rabobank B.A. - HSI R Bull CBBC Jan 2010 L	2010/01/27	2010/01/29
69951	CC Rabobank B.A. - HSI R Bull CBBC Jun 2010 D	2010/01/27	2010/01/28
69952	CC Rabobank B.A. - HSI R Bull CBBC Jun 2010 R	2010/01/27	2010/01/28
66544	Credit Suisse - HSI R Bear CBBC Jan 2010 H	2010/01/27	2010/01/29
66366	Credit Suisse - HSI R Bull CBBC Jan 2010 A	2010/01/27	2010/01/29
66469	Credit Suisse - HSI R Bull CBBC Jan 2010 D	2010/01/27	2010/01/29
66506	Credit Suisse - HSI R Bull CBBC Jan 2010 E	2010/01/27	2010/01/29
66696	Credit Suisse - HSI R Bull CBBC Jan 2010 L	2010/01/27	2010/01/29
66697	Credit Suisse - HSI R Bull CBBC Jan 2010 M	2010/01/27	2010/01/29
66717	Credit Suisse - HSI R Bull CBBC Jan 2010 P	2010/01/27	2010/01/29
66718	Credit Suisse - HSI R Bull CBBC Jan 2010 Q	2010/01/27	2010/01/29
66727	Credit Suisse - HSI R Bull CBBC Jan 2010 T	2010/01/27	2010/01/29
66785	Credit Suisse - HSI R Bull CBBC Jan 2010 V	2010/01/27	2010/01/29
66835	Credit Suisse - HSI R Bull CBBC Jan 2010 W	2010/01/27	2010/01/28
69219	Credit Suisse AG - HSI R Bull CBBC Jun 2010 G	2010/01/27	2010/01/28
69936	Credit Suisse AG - HSI R Bull CBBC May 2010 Z	2010/01/27	2010/01/28
69127	Credit Suisse AG - TCH R Bull CBBC Apr 2010 A	2010/01/27	2010/01/28
68596	Deutsche Bank AG - Angang Steel R Bull CBBC Mar 2010 A	2010/01/27	2010/01/28

## 認購期屆滿之牛熊證 (2010) (續)

股份代號	牛熊證	最後 買賣日期	除牌日期
68595	Deutsche Bank AG - CHALCO R Bull CBBC Mar 2010 B	2010/01/27	2010/01/28
67524	Deutsche Bank AG - HSI R Bull CBBC Feb 2010 P	2010/01/27	2010/01/28
64318	Deutsche Bank AG - HSI R Bull CBBC Jan 2010 A	2010/01/27	2010/01/29
63116	Deutsche Bank AG - HSI R Bull CBBC Jan 2010 B	2010/01/27	2010/01/29
63754	Deutsche Bank AG - HSI R Bull CBBC Jan 2010 C	2010/01/27	2010/01/29
64383	Deutsche Bank AG - HSI R Bull CBBC Jan 2010 D	2010/01/27	2010/01/29
65325	Deutsche Bank AG - HSI R Bull CBBC Jan 2010 F	2010/01/27	2010/01/29
63165	Deutsche Bank AG - HSI R Bull CBBC Jan 2010 G	2010/01/27	2010/01/29
63166	Deutsche Bank AG - HSI R Bull CBBC Jan 2010 H	2010/01/27	2010/01/29
65448	Deutsche Bank AG - HSI R Bull CBBC Jan 2010 J	2010/01/27	2010/01/29
65449	Deutsche Bank AG - HSI R Bull CBBC Jan 2010 L	2010/01/27	2010/01/29
65326	Deutsche Bank AG - HSI R Bull CBBC Jan 2010 M	2010/01/27	2010/01/29
63650	Deutsche Bank AG - HSI R Bull CBBC Jan 2010 N	2010/01/27	2010/01/29
63662	Deutsche Bank AG - HSI R Bull CBBC Jan 2010 P	2010/01/27	2010/01/29
67493	Deutsche Bank AG - HSI R Bull CBBC Jan 2010 Q	2010/01/27	2010/01/29
63691	Deutsche Bank AG - HSI R Bull CBBC Jan 2010 R	2010/01/27	2010/01/29
63692	Deutsche Bank AG - HSI R Bull CBBC Jan 2010 S	2010/01/27	2010/01/29
63717	Deutsche Bank AG - HSI R Bull CBBC Jan 2010 T	2010/01/27	2010/01/29
63718	Deutsche Bank AG - HSI R Bull CBBC Jan 2010 U	2010/01/27	2010/01/29
63719	Deutsche Bank AG - HSI R Bull CBBC Jan 2010 V	2010/01/27	2010/01/29
63720	Deutsche Bank AG - HSI R Bull CBBC Jan 2010 W	2010/01/27	2010/01/29
63753	Deutsche Bank AG - HSI R Bull CBBC Jan 2010 Z	2010/01/27	2010/01/29
69955	Deutsche Bank AG - HSI R Bull CBBC Jun 2010 C	2010/01/27	2010/01/28
67304	Deutsche Bank AG - HSI R Bull CBBC May 2010 E	2010/01/27	2010/01/28
69912	Deutsche Bank AG - TCH R Bull CBBC Jun 2010 B	2010/01/27	2010/01/28
64195	Goldman Sachs SP (Asia) - HSI R Bull CBBC Jan 2010 F	2010/01/27	2010/01/29
64196	Goldman Sachs SP (Asia) - HSI R Bull CBBC Jan 2010 G	2010/01/27	2010/01/29
64235	Goldman Sachs SP (Asia) - HSI R Bull CBBC Jan 2010 J	2010/01/27	2010/01/29
64236	Goldman Sachs SP (Asia) - HSI R Bull CBBC Jan 2010 K	2010/01/27	2010/01/29
64354	Goldman Sachs SP (Asia) - HSI R Bull CBBC Jan 2010 S	2010/01/27	2010/01/29
64405	Goldman Sachs SP (Asia) - HSI R Bull CBBC Jan 2010 U	2010/01/27	2010/01/29
66875	Goldman Sachs SP (Asia) - HSI R Bull CBBC May 2010 B	2010/01/27	2010/01/28
63938	HK Bank - HSI R Bull CBBC Jan 2010 B	2010/01/27	2010/01/29
63939	HK Bank - HSI R Bull CBBC Jan 2010 C	2010/01/27	2010/01/29
68958	HK Bank - TCH R Bull CBBC Apr 2010 A	2010/01/27	2010/01/28
65606	KBC Fin Products Int'l Ltd. - China Life R Bull CBBC Jan 10A	2010/01/27	2010/01/29
67785	KBC Fin Products Int'l Ltd. - COVS R Bull CBBC Apr 2010 A	2010/01/27	2010/01/28
66587	KBC Fin Products Int'l Ltd. - HSCEI R Bull CBBC Jan 2010 A	2010/01/27	2010/01/29
69966	KBC Fin Products Int'l Ltd. - HSI R Bull CBBC Apr 2010 K	2010/01/27	2010/01/28
66652	KBC Fin Products Int'l Ltd. - HSI R Bull CBBC Jan 2010 D	2010/01/27	2010/01/28
66651	KBC Fin Products Int'l Ltd. - HSI R Bull CBBC Jan 2010 E	2010/01/27	2010/01/29
64979	KBC Fin Products Int'l Ltd. - HSI R Bull CBBC Jan 2010 H	2010/01/27	2010/01/29
64980	KBC Fin Products Int'l Ltd. - HSI R Bull CBBC Jan 2010 I	2010/01/27	2010/01/29
65294	KBC Fin Products Int'l Ltd. - HSI R Bull CBBC Jan 2010 K	2010/01/27	2010/01/29
65364	KBC Fin Products Int'l Ltd. - HSI R Bull CBBC Jan 2010 M	2010/01/27	2010/01/29
65381	KBC Fin Products Int'l Ltd. - HSI R Bull CBBC Jan 2010 N	2010/01/27	2010/01/29
66756	KBC Fin Products Int'l Ltd. - HSI R Bull CBBC Jan 2010 O	2010/01/27	2010/01/29
65487	KBC Fin Products Int'l Ltd. - HSI R Bull CBBC Jan 2010 S	2010/01/27	2010/01/29
65488	KBC Fin Products Int'l Ltd. - HSI R Bull CBBC Jan 2010 T	2010/01/27	2010/01/29
68916	KBC Fin Products Int'l Ltd. - TCH R Bull CBBC Mar 2010 B	2010/01/27	2010/01/28
68194	KBC Fin Products Int'l Ltd. -Angang Steel R Bull CBBC Mar10B	2010/01/27	2010/01/28
65698	Macquarie Bank Ltd. - HSI R Bull CBBC Jan 2010 C	2010/01/27	2010/01/29
66993	Macquarie Bank Ltd. - HSI R Bull CBBC Jan 2010 E	2010/01/27	2010/01/29
69933	Macquarie Bank Ltd. - HSI R Bull CBBC May 2010 A	2010/01/27	2010/01/28
64923	Merrill Lynch Int'l & Co. C.V. - HSI R Bull CBBC Jan 2010 A	2010/01/27	2010/01/29
64924	Merrill Lynch Int'l & Co. C.V. - HSI R Bull CBBC Jan 2010 B	2010/01/27	2010/01/29
64811	SGA Societe Generale Acceptance N.V. -HSI R Bear CBBC Jan10T	2010/01/27	2010/01/29
64929	SGA Societe Generale Acceptance N.V. -HSI R Bull CBBC Jan10F	2010/01/27	2010/01/29
66566	SGA Societe Generale Acceptance N.V. -HSI R Bull CBBC Jan10G	2010/01/27	2010/01/29
64704	SGA Societe Generale Acceptance N.V. -HSI R Bull CBBC Jan10I	2010/01/27	2010/01/29
64705	SGA Societe Generale Acceptance N.V. -HSI R Bull CBBC Jan10J	2010/01/27	2010/01/29
64803	SGA Societe Generale Acceptance N.V. -HSI R Bull CBBC Jan10L	2010/01/27	2010/01/29
66567	SGA Societe Generale Acceptance N.V. -HSI R Bull CBBC Jan10M	2010/01/27	2010/01/29
66951	SGA Societe Generale Acceptance N.V. -HSI R Bull CBBC Jan10O	2010/01/27	2010/01/29
64891	SGA Societe Generale Acceptance N.V. -HSI R Bull CBBC Jan10U	2010/01/27	2010/01/29
69866	SGA Societe Generale Acceptance N.V. -HSI R Bull CBBC Jul10G	2010/01/27	2010/01/28
66840	SGA Societe Generale Acceptance N.V. -HSI R Bull CBBC Mar10E	2010/01/27	2010/01/28
67973	SGA Societe Generale Acceptance N.V.-CMB R Bull CBBC Feb10 E	2010/01/27	2010/01/28
65570	SGA Societe Generale Acceptance NV -HSCEI R Bear CBBC Jan10C	2010/01/27	2010/01/29
65568	SGA Societe Generale Acceptance NV -HSCEI R Bull CBBC Jan10A	2010/01/27	2010/01/29
65569	SGA Societe Generale Acceptance NV -HSCEI R Bull CBBC Jan10B	2010/01/27	2010/01/29
67661	SGA Societe Generale Acceptance NV-PingAn R Bull CBBC Mar10A	2010/01/27	2010/01/28
67532	UBS AG - A50 China R Bull CBBC Feb 2010 Q	2010/01/27	2010/01/28
69935	UBS AG - A50 China R Bull CBBC May 2010 F	2010/01/27	2010/01/28
66482	UBS AG - CHALCO R Bull CBBC Feb 2010 J	2010/01/27	2010/01/28
69402	UBS AG - CHALCO R Bull CBBC Jun 2010 B	2010/01/27	2010/01/28
67547	UBS AG - Cheung Kong R Bull CBBC Feb 2010 N	2010/01/27	2010/01/28
69631	UBS AG - Cheung Kong R Bull CBBC Jun 2010 D	2010/01/27	2010/01/28
69934	UBS AG - China Mobile R Bull CBBC May 2010 K	2010/01/27	2010/01/28
67839	UBS AG - CM Bank R Bull CBBC Feb 2010 E	2010/01/27	2010/01/28
67497	UBS AG - COVS R Bull CBBC Feb 2010 G	2010/01/27	2010/01/28
69922	UBS AG - HSCEI R Bull CBBC Jun 2010 D	2010/01/27	2010/01/28
64555	UBS AG - HSI R Bear CBBC Jan 2010 P	2010/01/27	2010/01/29
67519	UBS AG - HSI R Bull CBBC Jan 2010 E	2010/01/27	2010/01/29
66811	UBS AG - HSI R Bull CBBC Jan 2010 I	2010/01/27	2010/01/28
65229	UBS AG - HSI R Bull CBBC Jan 2010 J	2010/01/27	2010/01/29
66810	UBS AG - HSI R Bull CBBC Jan 2010 K	2010/01/27	2010/01/29



## 認購期屆滿之牛熊證 (2010) (續)

股份代號	牛熊證	最後 買賣日期	除牌日期
67459	UBS AG - HSI R Bull CBBC Jan 2010 N	2010/01/27	2010/01/29
63809	UBS AG - HSI R Bull CBBC Jan 2010 O	2010/01/27	2010/01/29
65599	UBS AG - HSI R Bull CBBC Jan 2010 Q	2010/01/27	2010/01/29
65387	UBS AG - HSI R Bull CBBC Jan 2010 R	2010/01/27	2010/01/29
67450	UBS AG - HSI R Bull CBBC Jan 2010 T	2010/01/27	2010/01/28
65366	UBS AG - HSI R Bull CBBC Jan 2010 V	2010/01/27	2010/01/29
69946	UBS AG - HSI R Bull CBBC Jun 2010 E	2010/01/27	2010/01/28
69135	UBS AG - HSI R Bull CBBC Jun 2010 N	2010/01/27	2010/01/28
69045	UBS AG - HSI R Bull CBBC May 2010 X	2010/01/27	2010/01/28
66936	UBS AG - Ping An R Bull CBBC Feb 2010 G	2010/01/27	2010/01/28
69415	UBS AG - Ping An R Bull CBBC Jun 2010 A	2010/01/27	2010/01/28
68944	UBS AG - TCH R Bull CBBC Mar 2010 H	2010/01/27	2010/01/28
69972	Barclays Bank plc - HSI R Bull CBBC Apr 2010 A	2010/01/28	2010/01/29
69973	Barclays Bank plc - HSI R Bull CBBC May 2010 A	2010/01/28	2010/01/29
64163	BNP Paribas Arbit Issu B.V. - A50 Ch R Bull CBBC Jan 2010 A	2010/01/28	2010/02/01
64162	BNP Paribas Arbit Issu B.V. - HSBC R Bull CBBC Jan 2010 A	2010/01/28	2010/02/01
69258	Credit Suisse AG - A50 China R Bull CBBC Apr 2010 G	2010/01/28	2010/01/29
69982	Credit Suisse AG - HSI R Bull CBBC May 2010 E	2010/01/28	2010/01/29
69985	Deutsche Bank AG - HSI R Bull CBBC Jun 2010 D	2010/01/28	2010/01/29
69324	KBC Fin Products Int'l Ltd. - A50 China R Bull CBBC Apr 10A	2010/01/28	2010/01/29
69995	KBC Fin Products Int'l Ltd. - HSI R Bull CBBC Apr 2010 O	2010/01/28	2010/01/29
69067	SGA Societe Generale Acceptance N.V. -A50 R Bull CBBC May10A	2010/01/28	2010/01/29
60000	UBS AG - China Life R Bull CBBC May 2010 W	2010/01/28	2010/01/29
60001	UBS AG - China Mobile R Bull CBBC May 2010 M	2010/01/28	2010/01/29
69996	UBS AG - HSI R Bull CBBC Apr 2010 M	2010/01/28	2010/01/29
69994	UBS AG - HSI R Bull CBBC Apr 2010 U	2010/01/28	2010/01/29
69990	UBS AG - TCH R Bull CBBC Jun 2010 J	2010/01/28	2010/01/29
69754	Credit Suisse AG - China Mobile R Bull CBBC Apr 2010 E	2010/01/29	2010/02/01
60080	Credit Suisse AG - HSI R Bull CBBC Jun 2010 I	2010/01/29	2010/02/01
60077	Credit Suisse AG - HSI R Bull CBBC May 2010 H	2010/01/29	2010/02/01
60039	Deutsche Bank AG - HSI R Bull CBBC Jun 2010 P	2010/01/29	2010/02/01
60038	Deutsche Bank AG - HSI R Bull CBBC May 2010 D	2010/01/29	2010/02/01
60037	Deutsche Bank AG - HSI R Bull CBBC May 2010 F	2010/01/29	2010/02/01
60118	Goldman Sachs SP (Asia) - HSI R Bull CBBC Jun 2010 H	2010/01/29	2010/02/01
60119	Goldman Sachs SP (Asia) - HSI R Bull CBBC Jun 2010 I	2010/01/29	2010/02/01
66975	KBC Fin Products Int'l Ltd. - A50 China R Bear CBBC Feb 10A	2010/01/29	2010/02/02
67101	KBC Fin Products Int'l Ltd. - Ch Mobile R Bear CBBC Feb 10A	2010/01/29	2010/02/02
65846	KBC Fin Products Int'l Ltd. - HKEx R Bear CBBC Feb 2010 A	2010/01/29	2010/02/02
65543	KBC Fin Products Int'l Ltd. - HSBC R Bull CBBC Feb 10A	2010/01/29	2010/02/02
67052	KBC Fin Products Int'l Ltd. - HSBC R Bull CBBC Feb 2010 C	2010/01/29	2010/02/02
60050	KBC Fin Products Int'l Ltd. - HSI R Bull CBBC Apr 2010 Y	2010/01/29	2010/02/01
60049	KBC Fin Products Int'l Ltd. - HSI R Bull CBBC Apr 2010 Z	2010/01/29	2010/02/01
65844	KBC Fin Products Int'l Ltd. - SHK Ppt R Bear CBBC Feb 2010 D	2010/01/29	2010/02/02
65544	KBC Fin Products Int'l Ltd. - SHK Ppt R Bull CBBC Feb 10B	2010/01/29	2010/02/02
67855	KBC Fin Products Int'l Ltd. - TCH R Bull CBBC Feb 2010 A	2010/01/29	2010/02/02
66211	KBC Fin Products Int'l Ltd.-China Shenhua R Bull CBBC Feb10A	2010/01/29	2010/02/02
67731	RB of Scotland N.V. - CNOOC R Bull CBBC Mar 2010 C	2010/01/29	2010/02/01
60053	UBS AG - A50 China R Bull CBBC May 2010 G	2010/01/29	2010/02/01
60054	UBS AG - China Life R Bull CBBC May 2010 X	2010/01/29	2010/02/01
67716	UBS AG - CNOOC R Bull CBBC Feb 2010 J	2010/01/29	2010/02/01
69337	UBS AG - CNOOC R Bull CBBC Jun 2010 A	2010/01/29	2010/02/01
60056	UBS AG - HKEx R Bull CBBC May 2010 W	2010/01/29	2010/02/01
60058	UBS AG - HSI R Bull CBBC Apr 2010 D	2010/01/29	2010/02/01
60059	UBS AG - HSI R Bull CBBC Apr 2010 I	2010/01/29	2010/02/01
69989	UBS AG - Sinopec Corp R Bull CBBC Jun 2010 C	2010/01/29	2010/02/01
60055	UBS AG - Sinopec Corp R Bull CBBC Jun 2010 D	2010/01/29	2010/02/01
60057	UBS AG - TCH R Bull CBBC Jun 2010 L	2010/01/29	2010/02/01
69976	Barclays Bank plc - HSI R Bull CBBC Jul 2010 C	2010/02/01	2010/02/02
60177	BNP Paribas Arbit Issu B.V. - HSI R Bull CBBC May 2010 F	2010/02/01	2010/02/02
67064	CC Rabobank B.A. - A50 China R Bull CBBC Mar 2010 G	2010/02/01	2010/02/02
60160	CC Rabobank B.A. - HSI R Bull CBBC Jul 2010 L	2010/02/01	2010/02/02
60161	CC Rabobank B.A. - HSI R Bull CBBC Jul 2010 M	2010/02/01	2010/02/02
60162	CC Rabobank B.A. - HSI R Bull CBBC Jul 2010 N	2010/02/01	2010/02/02
60163	CC Rabobank B.A. - HSI R Bull CBBC Jul 2010 O	2010/02/01	2010/02/02
67002	CC Rabobank B.A. - HSI R Bull CBBC Mar 2010 W	2010/02/01	2010/02/02
68095	Credit Suisse - HSI R Bull CBBC Apr 2010 I	2010/02/01	2010/02/02
60142	Credit Suisse AG - HSI R Bull CBBC Jun 2010 P	2010/02/01	2010/02/02
60137	Deutsche Bank AG - HSI R Bull CBBC Jul 2010 I	2010/02/01	2010/02/02
60145	Deutsche Bank AG - HSI R Bull CBBC May 2010 O	2010/02/01	2010/02/02
60018	Deutsche Bank AG - HSI R Bull CBBC May 2010 R	2010/02/01	2010/02/02
67870	Deutsche Bank AG - Petrochina R Bull CBBC Mar 2010 B	2010/02/01	2010/02/02
69300	HK Bank - A50 R Bull CBBC Jun 2010 B	2010/02/01	2010/02/02
68214	HK Bank - HSI R Bull CBBC Jul 2010 D	2010/02/01	2010/02/02
68915	KBC Fin Products Int'l Ltd. - HKEx R Bull CBBC Mar 2010 C	2010/02/01	2010/02/02
68413	KBC Fin Products Int'l Ltd. - HSI R Bull CBBC May 2010 B	2010/02/01	2010/02/02
60168	KBC Fin Products Int'l Ltd. - Jiangxi C R Bull CBBC Jun 10A	2010/02/01	2010/02/02
60169	KBC Fin Products Int'l Ltd. - Jiangxi C R Bull CBBC Jun 10B	2010/02/01	2010/02/02
60170	KBC Fin Products Int'l Ltd. - SHK Ppt R Bull CBBC May 10A	2010/02/01	2010/02/02
67874	Merrill Lynch Int'l & Co. C.V. - HSI R Bull CBBC May 2010 B	2010/02/01	2010/02/02
69435	RB of Scotland N.V. - A50 China R Bull CBBC Jun 2010 A	2010/02/01	2010/02/02
69470	RB of Scotland N.V. - HKEx R Bull CBBC May 2010 C	2010/02/01	2010/02/02
66827	RB of Scotland N.V. - HSI R Bull CBBC Feb 2010 V	2010/02/01	2010/02/02
60120	SGA Societe Generale Acceptance N.V. -HSI R Bull CBBC Aug10A	2010/02/01	2010/02/02
60121	SGA Societe Generale Acceptance N.V. -HSI R Bull CBBC Aug10B	2010/02/01	2010/02/02
60122	SGA Societe Generale Acceptance N.V. -HSI R Bull CBBC Aug10C	2010/02/01	2010/02/02
60123	SGA Societe Generale Acceptance N.V. -HSI R Bull CBBC Aug10D	2010/02/01	2010/02/02
60027	SGA Societe Generale Acceptance N.V. -HSI R Bull CBBC Jul10Q	2010/02/01	2010/02/02



## 認購期屆滿之牛熊證 (2010) (續)

股份代號	牛熊證	最後 買賣日期	除牌日期
66839	SGA Societe Generale Acceptance N.V. -HSI R Bull CBBC Mar10K	2010/02/01	2010/02/02
66818	UBS AG - A50 China R Bull CBBC Feb 2010 F	2010/02/01	2010/02/02
69210	UBS AG - A50 China R Bull CBBC May 2010 A	2010/02/01	2010/02/02
69574	UBS AG - China Mobile R Bull CBBC Apr 2010 K	2010/02/01	2010/02/02
60136	UBS AG - HSBC R Bull CBBC Jun 2010 H	2010/02/01	2010/02/02
69885	UBS AG - HSI R Bull CBBC Aug 2010 F	2010/02/01	2010/02/02
60135	UBS AG - HSI R Bull CBBC Jul 2010 Z	2010/02/01	2010/02/02
60134	UBS AG - HSI R Bull CBBC Jun 2010 V	2010/02/01	2010/02/02
60201	BNP Paribas Arbit Issu B.V. - HSI R Bear CBBC Jun 2010 I	2010/02/02	2010/02/03
60202	BNP Paribas Arbit Issu B.V. - HSI R Bear CBBC Jun 2010 J	2010/02/02	2010/02/03
64319	BOCI Asia Ltd. - HSBC R Bull CBBC Feb 2010 A	2010/02/02	2010/02/04
60221	CC Rabobank B.A. - HSI R Bear CBBC Jul 2010 R	2010/02/02	2010/02/03
60222	CC Rabobank B.A. - HSI R Bear CBBC Jul 2010 S	2010/02/02	2010/02/03
60199	Credit Suisse AG - HSI R Bear CBBC Jun 2010 Q	2010/02/02	2010/02/03
60086	Credit Suisse AG - HSI R Bear CBBC May 2010 F	2010/02/02	2010/02/03
60189	Deutsche Bank AG - HSI R Bear CBBC Jul 2010 K	2010/02/02	2010/02/03
60215	Deutsche Bank AG - HSI R Bear CBBC Jun 2010 J	2010/02/02	2010/02/03
60065	Deutsche Bank AG - HSI R Bear CBBC Jun 2010 M	2010/02/02	2010/02/03
60180	Deutsche Bank AG - HSI R Bull CBBC May 2010 A	2010/02/02	2010/02/03
60216	Goldman Sachs SP (Asia) - HSI R Bear CBBC Jul 2010 B	2010/02/02	2010/02/03
60217	Goldman Sachs SP (Asia) - HSI R Bear CBBC Jul 2010 C	2010/02/02	2010/02/03
60260	KBC Fin Products Int'l Ltd. - HSI R Bear CBBC May 2010 N	2010/02/02	2010/02/03
60261	KBC Fin Products Int'l Ltd. - HSI R Bear CBBC May 2010 O	2010/02/02	2010/02/03
60072	SGA Societe Generale Acceptance N.V. -HSI R Bear CBBC Jul10V	2010/02/02	2010/02/03
60073	SGA Societe Generale Acceptance N.V. -HSI R Bear CBBC Jul10W	2010/02/02	2010/02/03
60250	UBS AG - China Life R Bear CBBC May 2010 C	2010/02/02	2010/02/03
60251	UBS AG - China Life R Bear CBBC May 2010 G	2010/02/02	2010/02/03
60103	UBS AG - China Mobile R Bear CBBC May 2010 N	2010/02/02	2010/02/03
60184	UBS AG - HKEx R Bull CBBC May 2010 Y	2010/02/02	2010/02/03
60094	UBS AG - HSI R Bear CBBC Apr 2010 Y	2010/02/02	2010/02/03
60095	UBS AG - HSI R Bear CBBC Apr 2010 Z	2010/02/02	2010/02/03
60238	UBS AG - HSI R Bear CBBC Aug 2010 W	2010/02/02	2010/02/03
60236	UBS AG - HSI R Bear CBBC Jun 2010 O	2010/02/02	2010/02/03
60185	UBS AG - HSI R Bull CBBC Aug 2010 R	2010/02/02	2010/02/03
60181	BNP Paribas Arbit Issu B.V. - HSI R Bear CBBC May 2010 I	2010/02/03	2010/02/04
60223	CC Rabobank B.A. - HSI R Bear CBBC Jul 2010 T	2010/02/03	2010/02/04
60147	Credit Suisse AG - HSI R Bear CBBC Jun 2010 O	2010/02/03	2010/02/04
60288	Deutsche Bank AG - China Life R Bear CBBC Jul 2010 C	2010/02/03	2010/02/04
60190	Deutsche Bank AG - HSI R Bear CBBC Aug 2010 D	2010/02/03	2010/02/04
60285	Deutsche Bank AG - HSI R Bear CBBC Aug 2010 E	2010/02/03	2010/02/04
60066	Deutsche Bank AG - HSI R Bear CBBC Jun 2010 Q	2010/02/03	2010/02/04
60149	Deutsche Bank AG - HSI R Bear CBBC May 2010 N	2010/02/03	2010/02/04
60218	Goldman Sachs SP (Asia) - HSI R Bear CBBC Jul 2010 D	2010/02/03	2010/02/04
60278	SGA Societe Generale Acceptance N.V. -HSI R Bear CBBC Jul10H	2010/02/03	2010/02/04
60277	SGA Societe Generale Acceptance N.V. -HSI R Bear CBBC Jul10I	2010/02/03	2010/02/04
60074	SGA Societe Generale Acceptance N.V. -HSI R Bear CBBC Jul10X	2010/02/03	2010/02/04
60075	SGA Societe Generale Acceptance N.V. -HSI R Bear CBBC Jul10Y	2010/02/03	2010/02/04
60305	UBS AG - HKEx R Bear CBBC Jun 2010 E	2010/02/03	2010/02/04
60237	UBS AG - HSI R Bear CBBC Jul 2010 I	2010/02/03	2010/02/04
60321	UBS AG - HSI R Bear CBBC Jul 2010 M	2010/02/03	2010/02/04
60156	UBS AG - HSI R Bear CBBC Jun 2010 L	2010/02/03	2010/02/04
60286	UBS AG - HSI R Bear CBBC May 2010 V	2010/02/03	2010/02/04
60252	UBS AG - TCH R Bear CBBC Jun 2010 P	2010/02/03	2010/02/04
60309	UBS AG - TCH R Bear CBBC Jun 2010 R	2010/02/03	2010/02/04
60351	Deutsche Bank AG - HSI R Bear CBBC Jun 2010 H	2010/02/04	2010/02/05
60349	UBS AG - HSI R Bear CBBC Sep 2010 F	2010/02/04	2010/02/05
66882	Barclays Bank plc - HSI R Bull CBBC Mar 2010 B	2010/02/05	2010/02/08
66821	BNP Paribas Arbit Issu B.V. - HSI R Bull CBBC Mar 2010 B	2010/02/05	2010/02/08
60034	BNP Paribas Arbit Issu B.V. - HSI R Bull CBBC May 2010 E	2010/02/05	2010/02/08
66963	CC Rabobank B.A. - HSI R Bull CBBC Apr 2010 N	2010/02/05	2010/02/08
60159	CC Rabobank B.A. - HSI R Bull CBBC Jul 2010 K	2010/02/05	2010/02/08
67001	CC Rabobank B.A. - HSI R Bull CBBC Mar 2010 H	2010/02/05	2010/02/08
67574	Credit Suisse - China Life R Bull CBBC Feb 2010 C	2010/02/05	2010/02/08
67075	Credit Suisse - China Mobile R Bear CBBC Feb 2010 B	2010/02/05	2010/02/09
68196	Credit Suisse - HSI R Bull CBBC Apr 2010 M	2010/02/05	2010/02/08
66898	Credit Suisse - HSI R Bull CBBC Feb 2010 B	2010/02/05	2010/02/08
69221	Credit Suisse AG - HSI R Bull CBBC Jul 2010 B	2010/02/05	2010/02/08
60301	Credit Suisse AG - HSI R Bull CBBC Jun 2010 R	2010/02/05	2010/02/08
67598	Deutsche Bank AG - China Life R Bull CBBC Apr 2010 A	2010/02/05	2010/02/08
60396	Deutsche Bank AG - China Life R Bull CBBC Jul 2010 F	2010/02/05	2010/02/08
68981	Deutsche Bank AG - HKEx R Bull CBBC May 2010 C	2010/02/05	2010/02/08
67279	Deutsche Bank AG - HSBC R Bull CBBC Mar 2010 B	2010/02/05	2010/02/08
60347	Deutsche Bank AG - HSI R Bull CBBC Jun 2010 I	2010/02/05	2010/02/08
60284	Deutsche Bank AG - HSI R Bull CBBC Jun 2010 T	2010/02/05	2010/02/08
66789	Deutsche Bank AG - HSI R Bull CBBC Mar 2010 K	2010/02/05	2010/02/08
66800	Deutsche Bank AG - HSI R Bull CBBC Mar 2010 M	2010/02/05	2010/02/08
66874	Goldman Sachs SP (Asia) - HSI R Bull CBBC May 2010 A	2010/02/05	2010/02/08
60279	HK Bank - HSI R Bull CBBC Aug 2010 C	2010/02/05	2010/02/08
66264	HK Bank - JiangC R Bull CBBC Mar 2010 A	2010/02/05	2010/02/08
66790	KBC Fin Products Int'l Ltd. - HSCEI R Bull CBBC Feb 2010 B	2010/02/05	2010/02/08
68417	KBC Fin Products Int'l Ltd. - HSI R Bull CBBC Jun 2010 C	2010/02/05	2010/02/08
65986	KBC Fin Products Int'l Ltd. - SHK Ppt R Bear CBBC Feb 2010 E	2010/02/05	2010/02/09
65649	KBC Fin Products Int'l Ltd. - SHK Ppt R Bull CBBC Feb 2010 C	2010/02/05	2010/02/08
60335	KBC Fin Products Int'l Ltd. -China Shenhua R Bull CBBC Jun10B	2010/02/05	2010/02/08
69482	RB of Scotland N.V. - DJIA R Bull CBBC Jun 2010 A	2010/02/05	2010/02/08
68842	RB of Scotland N.V. - HSBC R Bull CBBC Mar 2010 A	2010/02/05	2010/02/08
69471	RB of Scotland N.V. - HSCEI R Bull CBBC Apr 2010 A	2010/02/05	2010/02/08

## 認購期屆滿之牛熊證 (2010) (續)

股份代號	牛熊證	最後 買賣日期	除牌日期
66991	RB of Scotland N.V. - HSCEI R Bull CBBC Feb 2010 A	2010/02/05	2010/02/08
69369	RB of Scotland N.V. - HSI R Bull CBBC Jun 2010 H	2010/02/05	2010/02/08
60296	RB of Scotland N.V. - Jiangxi Copper R Bull CBBC May 2010 B	2010/02/05	2010/02/08
60290	SGA Societe Generale Acceptance N.V. -HSI R Bull CBBC Aug10P	2010/02/05	2010/02/08
60372	SGA Societe Generale Acceptance N.V. -HSI R Bull CBBC Aug10Q	2010/02/05	2010/02/08
60265	SGA Societe Generale Acceptance N.V. -HSI R Bull CBBC Jul10J	2010/02/05	2010/02/08
60025	SGA Societe Generale Acceptance N.V. -HSI R Bull CBBC Jul10O	2010/02/05	2010/02/08
60026	SGA Societe Generale Acceptance N.V. -HSI R Bull CBBC Jul10P	2010/02/05	2010/02/08
66734	SGA Societe Generale Acceptance N.V. -HSI R Bull CBBC Mar10X	2010/02/05	2010/02/08
66735	SGA Societe Generale Acceptance N.V. -HSI R Bull CBBC Mar10Y	2010/02/05	2010/02/08
69590	SGA Societe Generale Acceptance N.V.-CK(H) R Bull CBBC Jun10A	2010/02/05	2010/02/08
65690	UBS AG - BOCL R Bull CBBC Feb 2010 C	2010/02/05	2010/02/09
66857	UBS AG - CC Bank R Bull CBBC Feb 2010 F	2010/02/05	2010/02/08
69334	UBS AG - CC Bank R Bull CBBC May 2010 C	2010/02/05	2010/02/08
69399	UBS AG - CHALCO R Bull CBBC Jun 2010 A	2010/02/05	2010/02/08
65547	UBS AG - CHALCO R Bull CBBC Mar 2010 A	2010/02/05	2010/02/08
65396	UBS AG - Cheung Kong R Bear CBBC Feb 2010 F	2010/02/05	2010/02/09
65642	UBS AG - China Life R Bear CBBC Feb 2010 C	2010/02/05	2010/02/09
66514	UBS AG - China Life R Bull CBBC Feb 2010 H	2010/02/05	2010/02/09
60243	UBS AG - China Life R Bull CBBC May 2010 B	2010/02/05	2010/02/08
66543	UBS AG - China Mobile R Bear CBBC Feb 2010 D	2010/02/05	2010/02/09
65386	UBS AG - China Shenhua R Bull CBBC Feb 2010 A	2010/02/05	2010/02/09
66903	UBS AG - China Shenhua R Bull CBBC Feb 2010 C	2010/02/05	2010/02/08
69407	UBS AG - China Shenhua R Bull CBBC May 2010 A	2010/02/05	2010/02/08
65398	UBS AG - COVS R Bear CBBC Feb 2010 B	2010/02/05	2010/02/09
66218	UBS AG - CUni R Bear CBBC Feb 2010 D	2010/02/05	2010/02/09
69205	UBS AG - HKEx R Bull CBBC May 2010 C	2010/02/05	2010/02/08
60392	UBS AG - HSI R Bull CBBC Aug 2010 Z	2010/02/05	2010/02/08
66649	UBS AG - HSI R Bull CBBC Feb 2010 O	2010/02/05	2010/02/08
66879	UBS AG - HSI R Bull CBBC Feb 2010 T	2010/02/05	2010/02/08
60227	UBS AG - HSI R Bull CBBC Jul 2010 G	2010/02/05	2010/02/08
60352	UBS AG - HSI R Bull CBBC Jul 2010 O	2010/02/05	2010/02/08
60043	UBS AG - HSI R Bull CBBC Jul 2010 X	2010/02/05	2010/02/08
60312	UBS AG - HSI R Bull CBBC Jun 2010 Q	2010/02/05	2010/02/08
69997	UBS AG - HSI R Bull CBBC Jun 2010 X	2010/02/05	2010/02/08
66650	UBS AG - HSI R Bull CBBC Mar 2010 E	2010/02/05	2010/02/08
60350	UBS AG - HSI R Bull CBBC May 2010 Q	2010/02/05	2010/02/08
60310	UBS AG - HSI R Bull CBBC May 2010 U	2010/02/05	2010/02/08
65714	UBS AG - Jiangxi Copper R Bull CBBC Feb 2010 C	2010/02/05	2010/02/08
69413	UBS AG - Jiangxi Copper R Bull CBBC Jun 2010 C	2010/02/05	2010/02/08
66585	UBS AG - Petrochina R Bull CBBC Feb 2010 F	2010/02/05	2010/02/08
69342	UBS AG - Petrochina R Bull CBBC Jun 2010 A	2010/02/05	2010/02/08
65639	UBS AG - SHK Ppt R Bear CBBC Feb 2010 J	2010/02/05	2010/02/09
65465	UBS AG - SHK Ppt R Bull CBBC Feb 2010 G	2010/02/05	2010/02/08
69344	UBS AG - SHK Ppt R Bull CBBC Jun 2010 B	2010/02/05	2010/02/08
68881	UBS AG - Sinopec Corp R Bull CBBC Apr 2010 A	2010/02/05	2010/02/08
69336	UBS AG - Sinopec Corp R Bull CBBC Jul 2010 A	2010/02/05	2010/02/08
60391	UBS AG - Sinopec Corp R Bull CBBC Jun 2010 G	2010/02/05	2010/02/08
60356	UBS AG - TCH R Bull CBBC Jun 2010 S	2010/02/05	2010/02/08
60357	UBS AG - TCH R Bull CBBC Jun 2010 T	2010/02/05	2010/02/08
69975	Barclays Bank plc - HSI R Bull CBBC Jul 2010 B	2010/02/08	2010/02/09
67470	BNP Paribas Arbit Issu B.V. - HSI R Bull CBBC Apr 2010 E	2010/02/08	2010/02/09
60033	BNP Paribas Arbit Issu B.V. - HSI R Bull CBBC May 2010 C	2010/02/08	2010/02/09
60178	BOCI Asia Ltd. - HSI R Bull CBBC May 2010 A	2010/02/08	2010/02/09
66962	CC Rabobank B.A. - HSI R Bull CBBC Apr 2010 M	2010/02/08	2010/02/09
67107	CC Rabobank B.A. - HSI R Bull CBBC Apr 2010 S	2010/02/08	2010/02/09
60434	CC Rabobank B.A. - HSI R Bull CBBC Jul 2010 V	2010/02/08	2010/02/09
60435	CC Rabobank B.A. - HSI R Bull CBBC Jul 2010 W	2010/02/08	2010/02/09
60436	CC Rabobank B.A. - HSI R Bull CBBC Jul 2010 X	2010/02/08	2010/02/09
60437	CC Rabobank B.A. - HSI R Bull CBBC Jul 2010 Y	2010/02/08	2010/02/09
60079	Credit Suisse AG - HSI R Bull CBBC Jun 2010 J	2010/02/08	2010/02/09
69294	Credit Suisse AG - HSI R Bull CBBC May 2010 L	2010/02/08	2010/02/09
60438	Deutsche Bank AG - China Mobile R Bear CBBC Jul 2010 A	2010/02/08	2010/02/09
67389	Deutsche Bank AG - HSI R Bull CBBC Apr 2010 T	2010/02/08	2010/02/09
60146	Deutsche Bank AG - HSI R Bull CBBC Jun 2010 K	2010/02/08	2010/02/09
66788	Deutsche Bank AG - HSI R Bull CBBC Mar 2010 L	2010/02/08	2010/02/09
60415	Deutsche Bank AG - HSI R Bull CBBC May 2010 W	2010/02/08	2010/02/09
66731	Goldman Sachs SP (Asia) - HSI R Bull CBBC Apr 2010 T	2010/02/08	2010/02/09
66889	HK Bank - HSI R Bull CBBC May 2010 C	2010/02/08	2010/02/09
68956	HK Bank - Sinopec Corp R Bull CBBC Apr 2010 B	2010/02/08	2010/02/09
66210	KBC Fin Products Int'l Ltd. - CHALCO R Bull CBBC Apr 2010 A	2010/02/08	2010/02/09
60367	KBC Fin Products Int'l Ltd. - Geely Auto R Bull CBBC Aug10A	2010/02/08	2010/02/09
60336	KBC Fin Products Int'l Ltd. - HKEx R Bull CBBC May 2010 C	2010/02/08	2010/02/09
66690	KBC Fin Products Int'l Ltd. - HSI R Bull CBBC Feb 2010 V	2010/02/08	2010/02/09
68416	KBC Fin Products Int'l Ltd. - HSI R Bull CBBC Jun 2010 B	2010/02/08	2010/02/09
60035	Macquarie Bank Ltd. - HSI R Bull CBBC May 2010 B	2010/02/08	2010/02/09
67873	Merrill Lynch Int'l & Co. C.V. - HSI R Bull CBBC May 2010 A	2010/02/08	2010/02/09
69360	RB of Scotland N.V. - HSI R Bull CBBC Apr 2010 E	2010/02/08	2010/02/09
66602	RB of Scotland N.V. - HSI R Bull CBBC Feb 2010 K	2010/02/08	2010/02/09
69480	RB of Scotland N.V. - Nikkei 225 R Bull CBBC Apr 2010 A	2010/02/08	2010/02/09
68678	RB of Scotland N.V. - TCH R Bull CBBC Mar 2010 F	2010/02/08	2010/02/09
60417	SGA Societe Generale Acceptance N.V. -HSI R Bull CBBC Aug10R	2010/02/08	2010/02/09
69321	SGA Societe Generale Acceptance N.V. -HSI R Bull CBBC Jul10F	2010/02/08	2010/02/09
60024	SGA Societe Generale Acceptance N.V. -HSI R Bull CBBC Jul10N	2010/02/08	2010/02/09
66733	SGA Societe Generale Acceptance N.V. -HSI R Bull CBBC Mar10W	2010/02/08	2010/02/09
69102	SGA Societe Generale Acceptance N.V.-HKEx R Bull CBBC May10A	2010/02/08	2010/02/09
69104	SGA Societe Generale Acceptance N.V.-HSBC R Bull CBBC Apr10D	2010/02/08	2010/02/09

## 認購期屆滿之牛熊證 (2010) (續)

股份代號	牛熊證	最後 買賣日期	除牌日期
60404	SGA Societe Generale Acceptance N.V.-CP&CC R Bull CBBC Jul10B	2010/02/08	2010/02/09
69846	SGA Societe Generale Acceptance NV -HSCEI R Bull CBBC Jun10B	2010/02/08	2010/02/09
67829	SGA Societe Generale Acceptance NV-Angang R Bull CBBC Mar10A	2010/02/08	2010/02/09
60430	UBS AG - A50 China R Bear CBBC Jul 2010 B	2010/02/08	2010/02/09
60411	UBS AG - A50 China R Bull CBBC May 2010 J	2010/02/08	2010/02/09
68219	UBS AG - Angang Steel R Bull CBBC Feb 2010 C	2010/02/08	2010/02/09
69330	UBS AG - BOCL R Bull CBBC Jul 2010 A	2010/02/08	2010/02/09
67464	UBS AG - China Life R Bull CBBC Feb 2010 B	2010/02/08	2010/02/09
69286	UBS AG - China Life R Bull CBBC Jun 2010 B	2010/02/08	2010/02/09
65913	UBS AG - HSCEI R Bull CBBC Feb 2010 J	2010/02/08	2010/02/09
69921	UBS AG - HSCEI R Bull CBBC Jun 2010 C	2010/02/08	2010/02/09
60045	UBS AG - HSI R Bull CBBC Aug 2010 M	2010/02/08	2010/02/09
60093	UBS AG - HSI R Bull CBBC Aug 2010 O	2010/02/08	2010/02/09
66725	UBS AG - HSI R Bull CBBC Feb 2010 G	2010/02/08	2010/02/09
60412	UBS AG - HSI R Bull CBBC Jul 2010 N	2010/02/08	2010/02/09
69236	UBS AG - HSI R Bull CBBC Jun 2010 S	2010/02/08	2010/02/09
66787	UBS AG - HSI R Bull CBBC Mar 2010 L	2010/02/08	2010/02/09
66902	UBS AG - ICBC R Bull CBBC Feb 2010 C	2010/02/08	2010/02/09
69340	UBS AG - ICBC R Bull CBBC Jun 2010 A	2010/02/08	2010/02/09
60454	BNP Paribas Arbit Issu B.V. - HSI R Bull CBBC Jun 2010 L	2010/02/09	2010/02/10
60455	BNP Paribas Arbit Issu B.V. - HSI R Bull CBBC Jun 2010 M	2010/02/09	2010/02/10
69264	Credit Suisse AG - HKEx R Bull CBBC May 2010 F	2010/02/09	2010/02/10
60439	Deutsche Bank AG - CNOOC R Bear CBBC Jul 2010 A	2010/02/09	2010/02/10
60467	Deutsche Bank AG - HSI R Bull CBBC Jun 2010 X	2010/02/09	2010/02/10
60465	Deutsche Bank AG - HSI R Bull CBBC May 2010 D	2010/02/09	2010/02/10
60466	Deutsche Bank AG - HSI R Bull CBBC May 2010 R	2010/02/09	2010/02/10
67278	Deutsche Bank AG - Sinopec Corp R Bull CBBC Mar 2010 B	2010/02/09	2010/02/10
68280	Deutsche Bank AG - TCH R Bull CBBC Mar 2010 B	2010/02/09	2010/02/10
60463	Goldman Sachs SP (Asia) - HSI R Bull CBBC Aug 2010 F	2010/02/09	2010/02/10
65608	KBC Fin Products Int'l Ltd. - CP&CC R Bull CBBC Feb 2010 A	2010/02/09	2010/02/10
60167	KBC Fin Products Int'l Ltd. - CP&CC R Bull CBBC May 10B	2010/02/09	2010/02/10
66276	KBC Fin Products Int'l Ltd. - HKEx R Bear CBBC Feb 2010 B	2010/02/09	2010/02/11
69967	KBC Fin Products Int'l Ltd. - HSBC R Bull CBBC May 2010 B	2010/02/09	2010/02/10
60451	KBC Fin Products Int'l Ltd. - HSI R Bull CBBC May 2010 R	2010/02/09	2010/02/10
60343	KBC Fin Products Int'l Ltd. - TCH R Bull CBBC May 2010 D	2010/02/09	2010/02/10
69459	RB of Scotland N.V. - Ch Life R Bull CBBC May 2010 A	2010/02/09	2010/02/10
69469	RB of Scotland N.V. - HKEx R Bull CBBC May 2010 B	2010/02/09	2010/02/10
65902	SGA Societe Generale Acceptance N.V.-CMB R Bull CBBC Feb 10C	2010/02/09	2010/02/11
64500	SGA Societe Generale Acceptance N.V.-CMB R Bull CBBC Feb10A	2010/02/09	2010/02/11
65067	SGA Societe Generale Acceptance N.V.-TCH R Bull CBBC Feb10B	2010/02/09	2010/02/11
60384	SGA Societe Generale Acceptance N.V.-TCH R Bull CBBC Jul10C	2010/02/09	2010/02/10
68039	SGA Societe Generale Acceptance N.V.-TCH R Bull CBBC Mar10B	2010/02/09	2010/02/10
64504	SGA Societe Generale Acceptance N.V-HS Bk R Bear CBBC Feb10A	2010/02/09	2010/02/11
66087	SGA Societe Generale Acceptance N.V-HS Bk R Bull CBBC Feb10B	2010/02/09	2010/02/11
64502	SGA Societe Generale Acceptance NV-JiangC R Bull CBBC Feb10A	2010/02/09	2010/02/11
66064	UBS AG - HSBC R Bull CBBC Feb 2010 D	2010/02/09	2010/02/10
69208	UBS AG - HSBC R Bull CBBC Jun 2010 A	2010/02/09	2010/02/10
60245	UBS AG - Sinopec Corp R Bull CBBC Jun 2010 F	2010/02/09	2010/02/10
68249	UBS AG - TCH R Bull CBBC Feb 2010 E	2010/02/09	2010/02/10
69954	UBS AG - TCH R Bull CBBC Jun 2010 I	2010/02/09	2010/02/10
60503	BNP Paribas Arbit Issu B.V. - HSI R Bull CBBC Jul 2010 C	2010/02/10	2010/02/11
60502	BNP Paribas Arbit Issu B.V. - HSI R Bull CBBC Jun 2010 N	2010/02/10	2010/02/11
60505	CC Rabobank B.A. - HSI R Bull CBBC Jul 2010 A	2010/02/10	2010/02/11
60504	CC Rabobank B.A. - HSI R Bull CBBC Jul 2010 Z	2010/02/10	2010/02/11
60473	Credit Suisse AG - China Life R Bull CBBC Jun 2010 D	2010/02/10	2010/02/11
60496	Credit Suisse AG - HSI R Bull CBBC Jun 2010 H	2010/02/10	2010/02/11
60510	Deutsche Bank AG - HSI R Bull CBBC Jul 2010 M	2010/02/10	2010/02/11
60508	Deutsche Bank AG - HSI R Bull CBBC Jun 2010 L	2010/02/10	2010/02/11
60509	Deutsche Bank AG - HSI R Bull CBBC Jun 2010 Y	2010/02/10	2010/02/11
60291	Deutsche Bank AG - HSI R Bull CBBC Sep 2010 A	2010/02/10	2010/02/11
60292	Deutsche Bank AG - HSI R Bull CBBC Sep 2010 B	2010/02/10	2010/02/11
60511	Deutsche Bank AG - HSI R Bull CBBC Sep 2010 C	2010/02/10	2010/02/11
60499	Goldman Sachs SP (Asia) - HSI R Bull CBBC Aug 2010 H	2010/02/10	2010/02/11
60500	Goldman Sachs SP (Asia) - HSI R Bull CBBC Aug 2010 I	2010/02/10	2010/02/11
60501	Goldman Sachs SP (Asia) - HSI R Bull CBBC Aug 2010 J	2010/02/10	2010/02/11
60494	KBC Fin Products Int'l Ltd. - HSI R Bull CBBC May 2010 S	2010/02/10	2010/02/11
60495	KBC Fin Products Int'l Ltd. - HSI R Bull CBBC May 2010 T	2010/02/10	2010/02/11
60480	SGA Societe Generale Acceptance N.V. -HSI R Bull CBBC Aug10S	2010/02/10	2010/02/11
60481	SGA Societe Generale Acceptance N.V. -HSI R Bull CBBC Aug10T	2010/02/10	2010/02/11
60482	SGA Societe Generale Acceptance N.V. -HSI R Bull CBBC Aug10U	2010/02/10	2010/02/11
69940	UBS AG - China Mobile R Bear CBBC May 2010 L	2010/02/10	2010/02/11
60486	UBS AG - China Mobile R Bull CBBC May 2010 P	2010/02/10	2010/02/11
60489	UBS AG - HKEx R Bull CBBC Jun 2010 H	2010/02/10	2010/02/11
60490	UBS AG - HSBC R Bull CBBC Jun 2010 J	2010/02/10	2010/02/11
60498	UBS AG - HSI R Bull CBBC Jul 2010 R	2010/02/10	2010/02/11
60497	UBS AG - HSI R Bull CBBC May 2010 V	2010/02/10	2010/02/11
60491	UBS AG - TCH R Bull CBBC Jun 2010 U	2010/02/10	2010/02/11
60445	Credit Suisse AG - HSI R Bear CBBC Jun 2010 N	2010/02/11	2010/02/12
60513	Credit Suisse AG - HSI R Bull CBBC Jun 2010 G	2010/02/11	2010/02/12
60416	Deutsche Bank AG - HSI R Bear CBBC May 2010 E	2010/02/11	2010/02/12
60443	Deutsche Bank AG - HSI R Bear CBBC May 2010 F	2010/02/11	2010/02/12
60518	Deutsche Bank AG - HSI R Bull CBBC Jun 2010 C	2010/02/11	2010/02/12
60517	Deutsche Bank AG - HSI R Bull CBBC May 2010 O	2010/02/11	2010/02/12
60418	SGA Societe Generale Acceptance N.V. -HSI R Bear CBBC Jul10G	2010/02/11	2010/02/12
60478	UBS AG - HSI R Bear CBBC May 2010 X	2010/02/11	2010/02/12
60514	UBS AG - HSI R Bull CBBC Jun 2010 E	2010/02/11	2010/02/12
60515	UBS AG - HSI R Bull CBBC Sep 2010 I	2010/02/11	2010/02/12

## 認購期屆滿之牛熊證 (2010) (續)

股份代號	牛熊證	最後 買賣日期	除牌日期
60594	BNP Paribas Arbit Issu B.V. - HSI R Bear CBBC Jul 2010 D	2010/02/12	2010/02/17
60595	BNP Paribas Arbit Issu B.V. - HSI R Bear CBBC Jul 2010 E	2010/02/12	2010/02/17
60591	BNP Paribas Arbit Issu B.V. - HSI R Bear CBBC Jun 2010 O	2010/02/12	2010/02/17
60592	BNP Paribas Arbit Issu B.V. - HSI R Bear CBBC Jun 2010 P	2010/02/12	2010/02/17
60587	CC Rabobank B.A. - HSI R Bear CBBC Jul 2010 B	2010/02/12	2010/02/17
60588	CC Rabobank B.A. - HSI R Bear CBBC Jul 2010 C	2010/02/12	2010/02/17
60568	Credit Suisse AG - HSI R Bear CBBC Jun 2010 O	2010/02/12	2010/02/17
60552	Credit Suisse AG - HSI R Bear CBBC Jun 2010 Q	2010/02/12	2010/02/17
60527	Credit Suisse AG - HSI R Bull CBBC Jun 2010 P	2010/02/12	2010/02/17
60572	Credit Suisse AG - TCH R Bear CBBC Jul 2010 A	2010/02/12	2010/02/17
60565	Deutsche Bank AG - China Life R Bear CBBC Jul 2010 G	2010/02/12	2010/02/17
60563	Deutsche Bank AG - HSI R Bear CBBC Jul 2010 U	2010/02/12	2010/02/17
60562	Deutsche Bank AG - HSI R Bear CBBC Jun 2010 P	2010/02/12	2010/02/17
60476	Deutsche Bank AG - HSI R Bear CBBC Jun 2010 V	2010/02/12	2010/02/17
60464	Goldman Sachs SP (Asia) - HSI R Bear CBBC Aug 2010 G	2010/02/12	2010/02/17
60589	Goldman Sachs SP (Asia) - HSI R Bear CBBC Jul 2010 G	2010/02/12	2010/02/17
60590	Goldman Sachs SP (Asia) - HSI R Bear CBBC Jul 2010 H	2010/02/12	2010/02/17
60537	HK Bank - HSI R Bear CBBC Jul 2010 L	2010/02/12	2010/02/17
65612	KBC Fin Products Int'l Ltd. - CP&CC R Bear CBBC Feb 2010 B	2010/02/12	2010/02/18
60573	KBC Fin Products Int'l Ltd. - HSI R Bear CBBC Jun 2010 I	2010/02/12	2010/02/17
60574	KBC Fin Products Int'l Ltd. - HSI R Bear CBBC Jun 2010 J	2010/02/12	2010/02/17
60539	Macquarie Bank Ltd. - HSI R Bear CBBC Jun 2010 C	2010/02/12	2010/02/17
60548	RB of Scotland N.V. - HSI R Bear CBBC May 2010 M	2010/02/12	2010/02/17
60542	SGA Societe Generale Acceptance N.V. - HSI R Bear CBBC Jul10H	2010/02/12	2010/02/17
60541	SGA Societe Generale Acceptance N.V. - HSI R Bear CBBC Jul10I	2010/02/12	2010/02/17
60545	SGA Societe Generale Acceptance N.V. - HSI R Bear CBBC Jul10J	2010/02/12	2010/02/17
60544	SGA Societe Generale Acceptance N.V. - HSI R Bear CBBC Jul10O	2010/02/12	2010/02/17
60543	SGA Societe Generale Acceptance N.V. - HSI R Bear CBBC Jul10P	2010/02/12	2010/02/17
60470	SGA Societe Generale Acceptance N.V. - HSI R Bear CBBC Jul10Q	2010/02/12	2010/02/17
60577	UBS AG - China Life R Bear CBBC May 2010 D	2010/02/12	2010/02/17
60579	UBS AG - HKEx R Bull CBBC Jun 2010 I	2010/02/12	2010/02/17
60582	UBS AG - HSI R Bear CBBC Jul 2010 T	2010/02/12	2010/02/17
60584	UBS AG - HSI R Bear CBBC Jun 2010 L	2010/02/12	2010/02/17
60581	UBS AG - HSI R Bear CBBC Jun 2010 O	2010/02/12	2010/02/17
60449	UBS AG - HSI R Bear CBBC Jun 2010 Z	2010/02/12	2010/02/17
60583	UBS AG - HSI R Bear CBBC Sep 2010 J	2010/02/12	2010/02/17
60533	UBS AG - HSI R Bull CBBC May 2010 U	2010/02/12	2010/02/17
60586	UBS AG - TCH R Bear CBBC Jun 2010 W	2010/02/12	2010/02/17
60657	BNP Paribas Arbit Issu B.V. - HSI R Bear CBBC Jul 2010 H	2010/02/17	2010/02/18
60593	BNP Paribas Arbit Issu B.V. - HSI R Bear CBBC Jun 2010 Q	2010/02/17	2010/02/18
60663	CC Rabobank B.A. - HSI R Bear CBBC Aug 2010 C	2010/02/17	2010/02/18
60664	CC Rabobank B.A. - HSI R Bear CBBC Aug 2010 D	2010/02/17	2010/02/18
60665	CC Rabobank B.A. - HSI R Bear CBBC Aug 2010 E	2010/02/17	2010/02/18
60615	Credit Suisse AG - China Life R Bear CBBC Jun 2010 E	2010/02/17	2010/02/18
60616	Credit Suisse AG - HKEx R Bear CBBC Jun 2010 F	2010/02/17	2010/02/18
60519	Credit Suisse AG - HSI R Bear CBBC Jun 2010 I	2010/02/17	2010/02/18
60646	Deutsche Bank AG - China Life R Bear CBBC Jul 2010 H	2010/02/17	2010/02/18
60522	Deutsche Bank AG - HSI R Bear CBBC Jul 2010 N	2010/02/17	2010/02/18
60609	Deutsche Bank AG - HSI R Bear CBBC Jun 2010 M	2010/02/17	2010/02/18
60483	Deutsche Bank AG - HSI R Bear CBBC Jun 2010 U	2010/02/17	2010/02/18
60523	Goldman Sachs SP (Asia) - HSI R Bear CBBC Jul 2010 E	2010/02/17	2010/02/18
60655	Goldman Sachs SP (Asia) - HSI R Bear CBBC Jul 2010 J	2010/02/17	2010/02/18
64022	HK Bank - HKEx R Bull CBBC Feb 2010 A	2010/02/17	2010/02/19
60538	HK Bank - HSI R Bear CBBC Jul 2010 M	2010/02/17	2010/02/18
67929	KBC Fin Products Int'l Ltd. - A50 China R Bear CBBC Feb10D	2010/02/17	2010/02/19
68030	KBC Fin Products Int'l Ltd. - HSBC R Bear CBBC Feb 2010 E	2010/02/17	2010/02/19
60575	KBC Fin Products Int'l Ltd. - HSI R Bear CBBC Jun 2010 K	2010/02/17	2010/02/18
60621	KBC Fin Products Int'l Ltd. - HSI R Bear CBBC Jun 2010 L	2010/02/17	2010/02/18
60195	RB of Scotland N.V. - COVS R Bear CBBC May 2010 C	2010/02/17	2010/02/18
60431	RB of Scotland N.V. - HSI R Bear CBBC Jun 2010 V	2010/02/17	2010/02/18
60645	RB of Scotland N.V. - HSI R Bear CBBC Jun 2010 X	2010/02/17	2010/02/18
60599	SGA Societe Generale Acceptance N.V. - HSI R Bear CBBC Aug10Y	2010/02/17	2010/02/18
60525	SGA Societe Generale Acceptance N.V. - HSI R Bear CBBC Jul10V	2010/02/17	2010/02/18
60471	SGA Societe Generale Acceptance N.V. - HSI R Bear CBBC Jul10W	2010/02/17	2010/02/18
60612	UBS AG - A50 China R Bear CBBC May 2010 K	2010/02/17	2010/02/18
60446	UBS AG - China Life R Bear CBBC May 2010 J	2010/02/17	2010/02/18
60626	UBS AG - China Life R Bear CBBC May 2010 M	2010/02/17	2010/02/18
60627	UBS AG - HKEx R Bear CBBC Jun 2010 J	2010/02/17	2010/02/18
60479	UBS AG - HSI R Bear CBBC Aug 2010 C	2010/02/17	2010/02/18
60642	UBS AG - HSI R Bear CBBC Aug 2010 F	2010/02/17	2010/02/18
60641	UBS AG - HSI R Bear CBBC Aug 2010 H	2010/02/17	2010/02/18
60640	UBS AG - HSI R Bear CBBC Jul 2010 M	2010/02/17	2010/02/18
60493	UBS AG - HSI R Bear CBBC Jun 2010 N	2010/02/17	2010/02/18
60639	UBS AG - HSI R Bear CBBC Jun 2010 X	2010/02/17	2010/02/18
60448	UBS AG - HSI R Bear CBBC May 2010 I	2010/02/17	2010/02/18
60643	UBS AG - HSI R Bear CBBC Sep 2010 M	2010/02/17	2010/02/18
60105	UBS AG - TCH R Bear CBBC Jun 2010 M	2010/02/17	2010/02/18
60666	BOCI Asia Ltd. - HSI R Bear CBBC May 2010 D	2010/02/18	2010/02/19
60683	Deutsche Bank AG - HSI R Bear CBBC Jun 2010 H	2010/02/18	2010/02/19
60669	Deutsche Bank AG - HSI R Bear CBBC Jun 2010 Q	2010/02/18	2010/02/19
60679	UBS AG - HSBC R Bear CBBC Jun 2010 L	2010/02/18	2010/02/19
60682	UBS AG - HSI R Bear CBBC Oct 2010 J	2010/02/18	2010/02/19
60680	UBS AG - TCH R Bear CBBC Jun 2010 X	2010/02/18	2010/02/19
66899	Credit Suisse - China Life R Bear CBBC Feb 2010 A	2010/02/19	2010/02/23
67310	Credit Suisse - China Mobile R Bear CBBC Feb 2010 D	2010/02/19	2010/02/23
67412	Credit Suisse - China Mobile R Bear CBBC Feb 2010 E	2010/02/19	2010/02/23
67480	Credit Suisse - China Mobile R Bull CBBC Feb 2010 F	2010/02/19	2010/02/23



## 認購期屆滿之牛熊證 (2010) (續)

股份代號	牛熊證	最後 買賣日期	除牌日期
66896	Credit Suisse - HKEx R Bear CBBC Feb 2010 A	2010/02/19	2010/02/23
66969	Credit Suisse - HKEx R Bear CBBC Feb 2010 B	2010/02/19	2010/02/23
67008	Credit Suisse - HKEx R Bear CBBC Feb 2010 C	2010/02/19	2010/02/23
66897	Credit Suisse - HSBC R Bear CBBC Feb 2010 A	2010/02/19	2010/02/23
67117	Credit Suisse - HSBC R Bear CBBC Feb 2010 B	2010/02/19	2010/02/23
60529	Deutsche Bank AG - HSI R Bull CBBC Jul 2010 O	2010/02/19	2010/02/22
60714	Deutsche Bank AG - HSI R Bull CBBC Jun 2010 T	2010/02/19	2010/02/22
60716	KBC Fin Products Int'l Ltd. - HSI R Bull CBBC May 2010 W	2010/02/19	2010/02/22
65643	UBS AG - A50 China R Bear CBBC Feb 2010 B	2010/02/19	2010/02/23
60681	UBS AG - A50 China R Bull CBBC Jun 2010 E	2010/02/19	2010/02/22
67042	UBS AG - BankComm R Bear CBBC Feb 2010 D	2010/02/19	2010/02/23
68107	UBS AG - BankComm R Bear CBBC Feb 2010 F	2010/02/19	2010/02/23
67150	UBS AG - BOC HK R Bear CBBC Feb 2010 D	2010/02/19	2010/02/23
67037	UBS AG - BOC HK R Bull CBBC Feb 2010 A	2010/02/19	2010/02/23
67140	UBS AG - BOC HK R Bull CBBC Feb 2010 C	2010/02/19	2010/02/23
66926	UBS AG - BOCL R Bear CBBC Feb 2010 F	2010/02/19	2010/02/23
67280	UBS AG - BOCL R Bear CBBC Feb 2010 H	2010/02/19	2010/02/23
65454	UBS AG - BOCL R Bull CBBC Feb 2010 A	2010/02/19	2010/02/23
67281	UBS AG - CC Bank R Bear CBBC Feb 2010 H	2010/02/19	2010/02/23
65456	UBS AG - CC Bank R Bull CBBC Feb 2010 B	2010/02/19	2010/02/23
66213	UBS AG - CC Bank R Bull CBBC Feb 2010 D	2010/02/19	2010/02/23
65178	UBS AG - CCHC R Bull CBBC Feb 2010 A	2010/02/19	2010/02/23
66661	UBS AG - CCHC R Bull CBBC Feb 2010 F	2010/02/19	2010/02/23
67463	UBS AG - CCHC R Bull CBBC Feb 2010 I	2010/02/19	2010/02/23
65807	UBS AG - CHALCO R Bear CBBC Feb 2010 E	2010/02/19	2010/02/23
66066	UBS AG - CHALCO R Bear CBBC Feb 2010 G	2010/02/19	2010/02/23
65382	UBS AG - CHALCO R Bull CBBC Feb 2010 A	2010/02/19	2010/02/23
67495	UBS AG - CHALCO R Bull CBBC Feb 2010 P	2010/02/19	2010/02/23
64366	UBS AG - Cheung Kong R Bear CBBC Feb 2010 B	2010/02/19	2010/02/23
64390	UBS AG - Cheung Kong R Bear CBBC Feb 2010 C	2010/02/19	2010/02/23
65945	UBS AG - Cheung Kong R Bear CBBC Feb 2010 J	2010/02/19	2010/02/23
64360	UBS AG - Cheung Kong R Bull CBBC Feb 2010 A	2010/02/19	2010/02/23
65383	UBS AG - Cheung Kong R Bull CBBC Feb 2010 E	2010/02/19	2010/02/23
65455	UBS AG - Cheung Kong R Bull CBBC Feb 2010 G	2010/02/19	2010/02/23
65587	UBS AG - Cheung Kong R Bull CBBC Feb 2010 H	2010/02/19	2010/02/23
65384	UBS AG - China Coal R Bull CBBC Feb 2010 A	2010/02/19	2010/02/23
67208	UBS AG - China Life R Bear CBBC Feb 2010 U	2010/02/19	2010/02/23
67299	UBS AG - China Life R Bear CBBC Feb 2010 V	2010/02/19	2010/02/23
65457	UBS AG - China Life R Bull CBBC Feb 2010 A	2010/02/19	2010/02/23
66513	UBS AG - China Life R Bull CBBC Feb 2010 G	2010/02/19	2010/02/23
66994	UBS AG - China Life R Bull CBBC Feb 2010 P	2010/02/19	2010/02/23
60531	UBS AG - China Life R Bull CBBC May 2010 K	2010/02/19	2010/02/22
67351	UBS AG - China Mobile R Bear CBBC Feb 2010 N	2010/02/19	2010/02/23
67381	UBS AG - China Tel R Bear CBBC Feb 2010 F	2010/02/19	2010/02/23
68110	UBS AG - China Tel R Bear CBBC Feb 2010 J	2010/02/19	2010/02/23
66382	UBS AG - China Tel R Bull CBBC Feb 2010 C	2010/02/19	2010/02/23
67528	UBS AG - China Tel R Bull CBBC Feb 2010 H	2010/02/19	2010/02/23
65718	UBS AG - CM Bank R Bear CBBC Feb 2010 D	2010/02/19	2010/02/23
65458	UBS AG - CM Bank R Bull CBBC Feb 2010 B	2010/02/19	2010/02/23
67681	UBS AG - CNOOC R Bear CBBC Feb 2010 I	2010/02/19	2010/02/23
67721	UBS AG - CNOOC R Bear CBBC Feb 2010 K	2010/02/19	2010/02/23
67755	UBS AG - CNOOC R Bear CBBC Feb 2010 L	2010/02/19	2010/02/23
65328	UBS AG - CNOOC R Bull CBBC Feb 2010 B	2010/02/19	2010/02/23
65460	UBS AG - CNOOC R Bull CBBC Feb 2010 C	2010/02/19	2010/02/23
65749	UBS AG - CNOOC R Bull CBBC Feb 2010 D	2010/02/19	2010/02/23
67550	UBS AG - CNOOC R Bull CBBC Feb 2010 H	2010/02/19	2010/02/23
66984	UBS AG - COVS R Bear CBBC Feb 2010 D	2010/02/19	2010/02/23
67077	UBS AG - COVS R Bear CBBC Feb 2010 F	2010/02/19	2010/02/23
67506	UBS AG - COVS R Bear CBBC Feb 2010 H	2010/02/19	2010/02/23
67151	UBS AG - CUni R Bear CBBC Feb 2010 G	2010/02/19	2010/02/23
65754	UBS AG - HKEx R Bear CBBC Feb 2010 E	2010/02/19	2010/02/23
65801	UBS AG - HKEx R Bear CBBC Feb 2010 F	2010/02/19	2010/02/23
65949	UBS AG - HKEx R Bear CBBC Feb 2010 H	2010/02/19	2010/02/23
65348	UBS AG - HKEx R Bull CBBC Feb 2010 A	2010/02/19	2010/02/23
65461	UBS AG - HKEx R Bull CBBC Feb 2010 B	2010/02/19	2010/02/23
66068	UBS AG - HS Bank R Bear CBBC Feb 2010 C	2010/02/19	2010/02/23
67079	UBS AG - HS Bank R Bear CBBC Feb 2010 D	2010/02/19	2010/02/23
65392	UBS AG - HS Bank R Bull CBBC Feb 2010 A	2010/02/19	2010/02/23
66063	UBS AG - HS Bank R Bull CBBC Feb 2010 B	2010/02/19	2010/02/23
66069	UBS AG - HSBC R Bear CBBC Feb 2010 E	2010/02/19	2010/02/23
66215	UBS AG - HSBC R Bear CBBC Feb 2010 H	2010/02/19	2010/02/23
67209	UBS AG - HSBC R Bear CBBC Feb 2010 M	2010/02/19	2010/02/23
65349	UBS AG - HSBC R Bull CBBC Feb 2010 B	2010/02/19	2010/02/23
65462	UBS AG - HSBC R Bull CBBC Feb 2010 C	2010/02/19	2010/02/23
60709	UBS AG - HSI R Bull CBBC Aug 2010 W	2010/02/19	2010/02/22
60534	UBS AG - HSI R Bull CBBC Jun 2010 V	2010/02/19	2010/02/22
65400	UBS AG - Hutchison R Bear CBBC Feb 2010 A	2010/02/19	2010/02/23
66065	UBS AG - Hutchison R Bear CBBC Feb 2010 C	2010/02/19	2010/02/23
65627	UBS AG - Hutchison R Bull CBBC Feb 2010 B	2010/02/19	2010/02/23
67529	UBS AG - Hutchison R Bull CBBC Feb 2010 E	2010/02/19	2010/02/23
66906	UBS AG - ICBC R Bear CBBC Feb 2010 D	2010/02/19	2010/02/23
67285	UBS AG - ICBC R Bear CBBC Feb 2010 F	2010/02/19	2010/02/23
67210	UBS AG - Jiangxi Copper R Bear CBBC Feb 2010 H	2010/02/19	2010/02/23
65393	UBS AG - Jiangxi Copper R Bull CBBC Feb 2010 A	2010/02/19	2010/02/23
67722	UBS AG - Petrochina R Bear CBBC Feb 2010 J	2010/02/19	2010/02/23
67757	UBS AG - Petrochina R Bear CBBC Feb 2010 K	2010/02/19	2010/02/23
68113	UBS AG - Petrochina R Bear CBBC Feb 2010 N	2010/02/19	2010/02/23



## 認購期屆滿之牛熊證 (2010) (續)

股份代號	牛熊證	最後 買賣日期	除牌日期
65463	UBS AG - Petrochina R Bull CBBC Feb 2010 A	2010/02/19	2010/02/23
65566	UBS AG - Ping An R Bear CBBC Feb 2010 C	2010/02/19	2010/02/23
65637	UBS AG - Ping An R Bear CBBC Feb 2010 D	2010/02/19	2010/02/23
68221	UBS AG - R&F R Bear CBBC Feb 2010 G	2010/02/19	2010/02/23
67498	UBS AG - R&F R Bull CBBC Feb 2010 A	2010/02/19	2010/02/23
67045	UBS AG - Shimoao R Bear CBBC Feb 2010 D	2010/02/19	2010/02/23
65640	UBS AG - SHK Ppt R Bear CBBC Feb 2010 K	2010/02/19	2010/02/23
65641	UBS AG - SHK Ppt R Bear CBBC Feb 2010 L	2010/02/19	2010/02/23
65950	UBS AG - SHK Ppt R Bear CBBC Feb 2010 N	2010/02/19	2010/02/23
68060	UBS AG - SHK Ppt R Bear CBBC Feb 2010 X	2010/02/19	2010/02/23
68115	UBS AG - SHK Ppt R Bear CBBC Feb 2010 Y	2010/02/19	2010/02/23
64362	UBS AG - SHK Ppt R Bull CBBC Feb 2010 A	2010/02/19	2010/02/23
65394	UBS AG - SHK Ppt R Bull CBBC Feb 2010 D	2010/02/19	2010/02/23
65554	UBS AG - SHK Ppt R Bull CBBC Feb 2010 H	2010/02/19	2010/02/23
65650	UBS AG - Sinopec Corp R Bear CBBC Feb 2010 B	2010/02/19	2010/02/23
65651	UBS AG - Sinopec Corp R Bear CBBC Feb 2010 C	2010/02/19	2010/02/23
67718	UBS AG - TCH R Bull CBBC Feb 2010 A	2010/02/19	2010/02/23
60723	Deutsche Bank AG - HSI R Bear CBBC Jul 2010 X	2010/02/22	2010/02/23
60733	Deutsche Bank AG - HSI R Bear CBBC Jul 2010 Y	2010/02/22	2010/02/23
60722	UBS AG - HSI R Bear CBBC May 2010 V	2010/02/22	2010/02/23
60764	CC Rabobank B.A. - HSI R Bull CBBC Aug 2010 L	2010/02/23	2010/02/24
60749	Credit Suisse AG - HSI R Bull CBBC Jul 2010 N	2010/02/23	2010/02/24
60743	Deutsche Bank AG - China Life R Bull CBBC Jul 2010 K	2010/02/23	2010/02/24
60762	Deutsche Bank AG - HSI R Bear CBBC Jun 2010 I	2010/02/23	2010/02/24
60564	Deutsche Bank AG - HSI R Bear CBBC Sep 2010 E	2010/02/23	2010/02/24
60746	Deutsche Bank AG - HSI R Bull CBBC Jul 2010 Z	2010/02/23	2010/02/24
60731	Goldman Sachs SP (Asia) - HSI R Bull CBBC Aug 2010 L	2010/02/23	2010/02/24
60741	KBC Fin Products Int'l Ltd. - HSI R Bull CBBC Jun 2010 M	2010/02/23	2010/02/24
60526	SGA Societe Generale Acceptance N.V. -HSI R Bear CBBC Jul10Y	2010/02/23	2010/02/24
60738	SGA Societe Generale Acceptance N.V. -HSI R Bull CBBC Aug10D	2010/02/23	2010/02/24
60713	UBS AG - China Mobile R Bear CBBC Jun 2010 D	2010/02/23	2010/02/24
60520	UBS AG - HSI R Bear CBBC Jul 2010 L	2010/02/23	2010/02/24
60752	UBS AG - HSI R Bear CBBC Jun 2010 E	2010/02/23	2010/02/24
60739	UBS AG - HSI R Bear CBBC Sep 2010 P	2010/02/23	2010/02/24
60725	UBS AG - HSI R Bull CBBC Jun 2010 S	2010/02/23	2010/02/24
60750	UBS AG - HSI R Bull CBBC May 2010 X	2010/02/23	2010/02/24
67159	BNP Paribas Arbit Issu B.V. - HSI R Bear CBBC Feb 2010 O	2010/02/24	2010/02/26
67158	BNP Paribas Arbit Issu B.V. - HSI R Bear CBBC Feb 2010 P	2010/02/24	2010/02/26
60783	BNP Paribas Arbit Issu B.V. - HSI R Bull CBBC Aug 2010 D	2010/02/24	2010/02/25
62227	BNP Paribas Arbit Issu B.V. - HSI R Bull CBBC Feb 2010 A	2010/02/24	2010/02/26
62228	BNP Paribas Arbit Issu B.V. - HSI R Bull CBBC Feb 2010 B	2010/02/24	2010/02/26
66144	BNP Paribas Arbit Issu B.V. - HSI R Bull CBBC Feb 2010 F	2010/02/24	2010/02/26
65355	BNP Paribas Arbit Issu B.V. - HSI R Bull CBBC Feb 2010 R	2010/02/24	2010/02/26
65404	BNP Paribas Arbit Issu B.V. - HSI R Bull CBBC Feb 2010 S	2010/02/24	2010/02/26
65405	BNP Paribas Arbit Issu B.V. - HSI R Bull CBBC Feb 2010 T	2010/02/24	2010/02/26
65419	BNP Paribas Arbit Issu B.V. - HSI R Bull CBBC Feb 2010 U	2010/02/24	2010/02/26
65420	BNP Paribas Arbit Issu B.V. - HSI R Bull CBBC Feb 2010 V	2010/02/24	2010/02/26
65477	BNP Paribas Arbit Issu B.V. - HSI R Bull CBBC Feb 2010 W	2010/02/24	2010/02/26
68352	BOCI Asia Ltd. - HSI R Bear CBBC Feb 2010 F	2010/02/24	2010/02/26
65161	CC Rabobank B.A. - A50 China R Bear CBBC Feb 2010 I	2010/02/24	2010/02/26
64302	CC Rabobank B.A. - A50 China R Bull CBBC Feb 2010 A	2010/02/24	2010/02/26
64303	CC Rabobank B.A. - A50 China R Bull CBBC Feb 2010 B	2010/02/24	2010/02/26
64358	CC Rabobank B.A. - HKEx R Bull CBBC Feb 2010 A	2010/02/24	2010/02/26
66047	CC Rabobank B.A. - HSI R Bear CBBC Feb 2010 A	2010/02/24	2010/02/26
66046	CC Rabobank B.A. - HSI R Bear CBBC Feb 2010 U	2010/02/24	2010/02/26
65418	CC Rabobank B.A. - HSI R Bull CBBC Feb 2010 B	2010/02/24	2010/02/26
64218	CC Rabobank B.A. - HSI R Bull CBBC Feb 2010 C	2010/02/24	2010/02/26
64219	CC Rabobank B.A. - HSI R Bull CBBC Feb 2010 D	2010/02/24	2010/02/26
64220	CC Rabobank B.A. - HSI R Bull CBBC Feb 2010 E	2010/02/24	2010/02/26
64339	CC Rabobank B.A. - HSI R Bull CBBC Feb 2010 H	2010/02/24	2010/02/26
64340	CC Rabobank B.A. - HSI R Bull CBBC Feb 2010 I	2010/02/24	2010/02/26
65781	CC Rabobank B.A. - HSI R Bull CBBC Feb 2010 J	2010/02/24	2010/02/26
65782	CC Rabobank B.A. - HSI R Bull CBBC Feb 2010 K	2010/02/24	2010/02/26
65783	CC Rabobank B.A. - HSI R Bull CBBC Feb 2010 L	2010/02/24	2010/02/26
64424	CC Rabobank B.A. - HSI R Bull CBBC Feb 2010 M	2010/02/24	2010/02/26
64425	CC Rabobank B.A. - HSI R Bull CBBC Feb 2010 N	2010/02/24	2010/02/26
65785	CC Rabobank B.A. - HSI R Bull CBBC Feb 2010 O	2010/02/24	2010/02/26
65784	CC Rabobank B.A. - HSI R Bull CBBC Feb 2010 P	2010/02/24	2010/02/26
65270	CC Rabobank B.A. - HSI R Bull CBBC Feb 2010 V	2010/02/24	2010/02/26
65413	CC Rabobank B.A. - HSI R Bull CBBC Feb 2010 W	2010/02/24	2010/02/26
65414	CC Rabobank B.A. - HSI R Bull CBBC Feb 2010 X	2010/02/24	2010/02/26
65415	CC Rabobank B.A. - HSI R Bull CBBC Feb 2010 Y	2010/02/24	2010/02/26
65417	CC Rabobank B.A. - HSI R Bull CBBC Feb 2010 Z	2010/02/24	2010/02/26
66909	Credit Suisse - HSI R Bear CBBC Feb 2010 C	2010/02/24	2010/02/26
66968	Credit Suisse - HSI R Bear CBBC Feb 2010 D	2010/02/24	2010/02/26
67116	Credit Suisse - HSI R Bear CBBC Feb 2010 F	2010/02/24	2010/02/26
67174	Credit Suisse - HSI R Bear CBBC Feb 2010 G	2010/02/24	2010/02/26
67175	Credit Suisse - HSI R Bear CBBC Feb 2010 H	2010/02/24	2010/02/26
67239	Credit Suisse - HSI R Bear CBBC Feb 2010 I	2010/02/24	2010/02/26
67240	Credit Suisse - HSI R Bear CBBC Feb 2010 J	2010/02/24	2010/02/26
67276	Credit Suisse - HSI R Bear CBBC Feb 2010 L	2010/02/24	2010/02/26
60775	Credit Suisse AG - HSI R Bull CBBC Aug 2010 E	2010/02/24	2010/02/25
68561	Deutsche Bank AG - HSI R Bear CBBC Feb 2010 B	2010/02/24	2010/02/26
67790	Deutsche Bank AG - HSI R Bear CBBC Feb 2010 H	2010/02/24	2010/02/26
67858	Deutsche Bank AG - HSI R Bear CBBC Feb 2010 J	2010/02/24	2010/02/26
68448	Deutsche Bank AG - HSI R Bear CBBC Feb 2010 Y	2010/02/24	2010/02/26
67789	Deutsche Bank AG - HSI R Bear CBBC Feb 2010 Z	2010/02/24	2010/02/26

## 認購期屆滿之牛熊證 (2010) (續)

股份代號	牛熊證	最後 買賣日期	除牌日期
60774	Deutsche Bank AG - HSI R Bear CBBC Jul 2010 B	2010/02/24	2010/02/25
65356	Deutsche Bank AG - HSI R Bull CBBC Feb 2010 A	2010/02/24	2010/02/26
65357	Deutsche Bank AG - HSI R Bull CBBC Feb 2010 D	2010/02/24	2010/02/26
65235	Deutsche Bank AG - HSI R Bull CBBC Feb 2010 E	2010/02/24	2010/02/26
65236	Deutsche Bank AG - HSI R Bull CBBC Feb 2010 F	2010/02/24	2010/02/26
65409	Deutsche Bank AG - HSI R Bull CBBC Feb 2010 S	2010/02/24	2010/02/26
65295	Deutsche Bank AG - HSI R Bull CBBC Feb 2010 U	2010/02/24	2010/02/26
65479	Deutsche Bank AG - HSI R Bull CBBC Feb 2010 V	2010/02/24	2010/02/26
60776	Deutsche Bank AG - HSI R Bull CBBC Jun 2010 X	2010/02/24	2010/02/25
60777	Deutsche Bank AG - HSI R Bull CBBC Jun 2010 Y	2010/02/24	2010/02/25
65296	Goldman Sachs SP (Asia) - HSI R Bull CBBC Feb 2010 E	2010/02/24	2010/02/26
65297	Goldman Sachs SP (Asia) - HSI R Bull CBBC Feb 2010 F	2010/02/24	2010/02/26
65337	Goldman Sachs SP (Asia) - HSI R Bull CBBC Feb 2010 M	2010/02/24	2010/02/26
65338	Goldman Sachs SP (Asia) - HSI R Bull CBBC Feb 2010 N	2010/02/24	2010/02/26
65339	Goldman Sachs SP (Asia) - HSI R Bull CBBC Feb 2010 Q	2010/02/24	2010/02/26
65504	Goldman Sachs SP (Asia) - HSI R Bull CBBC Feb 2010 R	2010/02/24	2010/02/26
65505	Goldman Sachs SP (Asia) - HSI R Bull CBBC Feb 2010 S	2010/02/24	2010/02/26
60797	Goldman Sachs SP (Asia) - HSI R Bull CBBC Jul 2010 M	2010/02/24	2010/02/25
65508	HK Bank - HSI R Bull CBBC Feb 2010 A	2010/02/24	2010/02/26
67056	KBC Fin Products Int'l Ltd. - HSCEI R Bear CBBC Feb 2010 E	2010/02/24	2010/02/26
66588	KBC Fin Products Int'l Ltd. - HSCEI R Bull CBBC Feb 2010 A	2010/02/24	2010/02/26
67132	KBC Fin Products Int'l Ltd. - HSI R Bear CBBC Feb 2010 D	2010/02/24	2010/02/26
67131	KBC Fin Products Int'l Ltd. - HSI R Bear CBBC Feb 2010 E	2010/02/24	2010/02/26
65489	KBC Fin Products Int'l Ltd. - HSI R Bull CBBC Feb 2010 F	2010/02/24	2010/02/26
60798	KBC Fin Products Int'l Ltd. - HSI R Bull CBBC Jun 2010 N	2010/02/24	2010/02/25
68402	Macquarie Bank Ltd. - HSI R Bear CBBC Feb 2010 B	2010/02/24	2010/02/26
66159	Merrill Lynch Int'l & Co. C.V. - HSI R Bear CBBC Feb 2010 S	2010/02/24	2010/02/26
66160	Merrill Lynch Int'l & Co. C.V. - HSI R Bear CBBC Feb 2010 T	2010/02/24	2010/02/26
66161	Merrill Lynch Int'l & Co. C.V. - HSI R Bear CBBC Feb 2010 U	2010/02/24	2010/02/26
65615	Merrill Lynch Int'l & Co. C.V. - HSI R Bull CBBC Feb 2010 B	2010/02/24	2010/02/26
65616	Merrill Lynch Int'l & Co. C.V. - HSI R Bull CBBC Feb 2010 C	2010/02/24	2010/02/26
65892	Merrill Lynch Int'l & Co. C.V. - HSI R Bull CBBC Feb 2010 F	2010/02/24	2010/02/26
65893	Merrill Lynch Int'l & Co. C.V. - HSI R Bull CBBC Feb 2010 G	2010/02/24	2010/02/26
65894	Merrill Lynch Int'l & Co. C.V. - HSI R Bull CBBC Feb 2010 H	2010/02/24	2010/02/26
66146	Merrill Lynch Int'l & Co. C.V. - HSI R Bull CBBC Feb 2010 I	2010/02/24	2010/02/26
66147	Merrill Lynch Int'l & Co. C.V. - HSI R Bull CBBC Feb 2010 J	2010/02/24	2010/02/26
66148	Merrill Lynch Int'l & Co. C.V. - HSI R Bull CBBC Feb 2010 K	2010/02/24	2010/02/26
66149	Merrill Lynch Int'l & Co. C.V. - HSI R Bull CBBC Feb 2010 L	2010/02/24	2010/02/26
66150	Merrill Lynch Int'l & Co. C.V. - HSI R Bull CBBC Feb 2010 M	2010/02/24	2010/02/26
67923	RB of Scotland N.V. - HSCEI R Bear CBBC Feb 2010 H	2010/02/24	2010/02/26
67125	RB of Scotland N.V. - HSI R Bear CBBC Feb 2010 O	2010/02/24	2010/02/26
67124	RB of Scotland N.V. - HSI R Bear CBBC Feb 2010 S	2010/02/24	2010/02/26
67123	RB of Scotland N.V. - HSI R Bear CBBC Feb 2010 T	2010/02/24	2010/02/26
67994	RB of Scotland N.V. - HSI R Bear CBBC Feb 2010 U	2010/02/24	2010/02/26
66338	RB of Scotland N.V. - HSI R Bull CBBC Feb 2010 A	2010/02/24	2010/02/26
66408	RB of Scotland N.V. - HSI R Bull CBBC Feb 2010 C	2010/02/24	2010/02/26
66409	RB of Scotland N.V. - HSI R Bull CBBC Feb 2010 D	2010/02/24	2010/02/26
66410	RB of Scotland N.V. - HSI R Bull CBBC Feb 2010 E	2010/02/24	2010/02/26
66704	RB of Scotland N.V. - HSI R Bull CBBC Feb 2010 P	2010/02/24	2010/02/26
66705	RB of Scotland N.V. - HSI R Bull CBBC Feb 2010 Q	2010/02/24	2010/02/26
66706	RB of Scotland N.V. - HSI R Bull CBBC Feb 2010 R	2010/02/24	2010/02/26
68362	RB of Scotland N.V. - R&F R Bear CBBC Feb 2010 B	2010/02/24	2010/02/26
68369	RB of Scotland N.V. - SHK Ppt R Bear CBBC Feb 2010 B	2010/02/24	2010/02/26
68370	RB of Scotland N.V. - SHK Ppt R Bear CBBC Feb 2010 C	2010/02/24	2010/02/26
60768	SGA Societe Generale Acceptance N.V. - HSI R Bear CBBC Jul10G	2010/02/24	2010/02/25
60769	SGA Societe Generale Acceptance N.V. - HSI R Bear CBBC Jul10Q	2010/02/24	2010/02/25
60779	SGA Societe Generale Acceptance N.V. - HSI R Bull CBBC Aug10P	2010/02/24	2010/02/25
60780	SGA Societe Generale Acceptance N.V. - HSI R Bull CBBC Aug10R	2010/02/24	2010/02/25
60781	SGA Societe Generale Acceptance N.V. - HSI R Bull CBBC Aug10U	2010/02/24	2010/02/25
65205	SGA Societe Generale Acceptance N.V. - HSI R Bull CBBC Feb10A	2010/02/24	2010/02/26
65206	SGA Societe Generale Acceptance N.V. - HSI R Bull CBBC Feb10B	2010/02/24	2010/02/26
65207	SGA Societe Generale Acceptance N.V. - HSI R Bull CBBC Feb10C	2010/02/24	2010/02/26
65443	SGA Societe Generale Acceptance N.V. - HSI R Bull CBBC Feb10D	2010/02/24	2010/02/26
65444	SGA Societe Generale Acceptance N.V. - HSI R Bull CBBC Feb10E	2010/02/24	2010/02/26
65445	SGA Societe Generale Acceptance N.V. - HSI R Bull CBBC Feb10F	2010/02/24	2010/02/26
65446	SGA Societe Generale Acceptance N.V. - HSI R Bull CBBC Feb10G	2010/02/24	2010/02/26
65571	SGA Societe Generale Acceptance N.V. - HSI R Bull CBBC Feb10H	2010/02/24	2010/02/26
65572	SGA Societe Generale Acceptance N.V. - HSI R Bull CBBC Feb10I	2010/02/24	2010/02/26
65573	SGA Societe Generale Acceptance N.V. - HSI R Bull CBBC Feb10J	2010/02/24	2010/02/26
65574	SGA Societe Generale Acceptance N.V. - HSI R Bull CBBC Feb10K	2010/02/24	2010/02/26
65315	SGA Societe Generale Acceptance N.V. - HSI R Bull CBBC Feb10L	2010/02/24	2010/02/26
65316	SGA Societe Generale Acceptance N.V. - HSI R Bull CBBC Feb10M	2010/02/24	2010/02/26
65317	SGA Societe Generale Acceptance N.V. - HSI R Bull CBBC Feb10N	2010/02/24	2010/02/26
65318	SGA Societe Generale Acceptance N.V. - HSI R Bull CBBC Feb10O	2010/02/24	2010/02/26
65319	SGA Societe Generale Acceptance N.V. - HSI R Bull CBBC Feb10P	2010/02/24	2010/02/26
65320	SGA Societe Generale Acceptance N.V. - HSI R Bull CBBC Feb10Q	2010/02/24	2010/02/26
65321	SGA Societe Generale Acceptance N.V. - HSI R Bull CBBC Feb10R	2010/02/24	2010/02/26
65322	SGA Societe Generale Acceptance N.V. - HSI R Bull CBBC Feb10S	2010/02/24	2010/02/26
65375	SGA Societe Generale Acceptance N.V. - HSI R Bull CBBC Feb10T	2010/02/24	2010/02/26
65376	SGA Societe Generale Acceptance N.V. - HSI R Bull CBBC Feb10U	2010/02/24	2010/02/26
65378	SGA Societe Generale Acceptance N.V. - HSI R Bull CBBC Feb10V	2010/02/24	2010/02/26
65379	SGA Societe Generale Acceptance N.V. - HSI R Bull CBBC Feb10W	2010/02/24	2010/02/26
65380	SGA Societe Generale Acceptance N.V. - HSI R Bull CBBC Feb10X	2010/02/24	2010/02/26
65441	SGA Societe Generale Acceptance N.V. - HSI R Bull CBBC Feb10Y	2010/02/24	2010/02/26
65442	SGA Societe Generale Acceptance N.V. - HSI R Bull CBBC Feb10Z	2010/02/24	2010/02/26
67968	SGA Societe Generale Acceptance NV - HSCEI R Bear CBBC Feb10F	2010/02/24	2010/02/26
67192	UBS AG - HSCEI R Bear CBBC Feb 2010 B	2010/02/24	2010/02/26

## 認購期屆滿之牛熊證 (2010) (續)

股份代號	牛熊證	最後 買賣日期	除牌日期
65476	UBS AG - HSCEI R Bear CBBC Feb 2010 F	2010/02/24	2010/02/26
65629	UBS AG - HSCEI R Bear CBBC Feb 2010 H	2010/02/24	2010/02/26
66927	UBS AG - HSCEI R Bear CBBC Feb 2010 W	2010/02/24	2010/02/26
66928	UBS AG - HSCEI R Bear CBBC Feb 2010 X	2010/02/24	2010/02/26
67021	UBS AG - HSCEI R Bear CBBC Feb 2010 Y	2010/02/24	2010/02/26
64294	UBS AG - HSCEI R Bull CBBC Feb 2010 A	2010/02/24	2010/02/26
65331	UBS AG - HSCEI R Bull CBBC Feb 2010 C	2010/02/24	2010/02/26
65350	UBS AG - HSCEI R Bull CBBC Feb 2010 D	2010/02/24	2010/02/26
65470	UBS AG - HSCEI R Bull CBBC Feb 2010 E	2010/02/24	2010/02/26
66393	UBS AG - HSCEI R Bull CBBC Feb 2010 P	2010/02/24	2010/02/26
66394	UBS AG - HSCEI R Bull CBBC Feb 2010 R	2010/02/24	2010/02/26
66655	UBS AG - HSCEI R Bull CBBC Feb 2010 T	2010/02/24	2010/02/26
60772	UBS AG - HSI R Bear CBBC Aug 2010 R	2010/02/24	2010/02/25
67194	UBS AG - HSI R Bear CBBC Feb 2010 E	2010/02/24	2010/02/26
67984	UBS AG - HSI R Bear CBBC Feb 2010 F	2010/02/24	2010/02/26
68509	UBS AG - HSI R Bear CBBC Feb 2010 H	2010/02/24	2010/02/26
68508	UBS AG - HSI R Bear CBBC Feb 2010 U	2010/02/24	2010/02/26
64557	UBS AG - HSI R Bear CBBC Feb 2010 V	2010/02/24	2010/02/26
60784	UBS AG - HSI R Bull CBBC Aug 2010 Z	2010/02/24	2010/02/25
65425	UBS AG - HSI R Bull CBBC Feb 2010 D	2010/02/24	2010/02/26
63986	UBS AG - HSI R Bull CBBC Feb 2010 I	2010/02/24	2010/02/26
65473	UBS AG - HSI R Bull CBBC Feb 2010 M	2010/02/24	2010/02/26
65472	UBS AG - HSI R Bull CBBC Feb 2010 P	2010/02/24	2010/02/26
65525	UBS AG - HSI R Bull CBBC Feb 2010 Q	2010/02/24	2010/02/26
65388	UBS AG - HSI R Bull CBBC Feb 2010 W	2010/02/24	2010/02/26
66428	UBS AG - HSI R Bull CBBC Feb 2010 Z	2010/02/24	2010/02/26
60785	UBS AG - HSI R Bull CBBC Jun 2010 Z	2010/02/24	2010/02/25
60809	Credit Suisse AG - HSI R Bear CBBC Jul 2010 O	2010/02/25	2010/02/26
60650	Deutsche Bank AG - HSBC R Bear CBBC Jul 2010 E	2010/02/25	2010/02/26
60811	Goldman Sachs SP (Asia) - HSI R Bear CBBC Jul 2010 N	2010/02/25	2010/02/26
60778	SGA Societe Generale Acceptance N.V. -HSI R Bull CBBC Aug10Q	2010/02/25	2010/02/26
60805	UBS AG - HSI R Bear CBBC May 2010 U	2010/02/25	2010/02/26
60801	UBS AG - HSI R Bull CBBC May 2010 I	2010/02/25	2010/02/26
60802	UBS AG - HSI R Bull CBBC Nov 2010 B	2010/02/25	2010/02/26
60804	UBS AG - Sinopec Corp R Bull CBBC Jun 2010 J	2010/02/25	2010/02/26
60836	BNP Paribas Arbit Issu B.V. - HSI R Bear CBBC Aug 2010 E	2010/02/26	2010/03/01
60837	BNP Paribas Arbit Issu B.V. - HSI R Bear CBBC Aug 2010 F	2010/02/26	2010/03/01
60834	BNP Paribas Arbit Issu B.V. - HSI R Bear CBBC Jul 2010 L	2010/02/26	2010/03/01
60835	BNP Paribas Arbit Issu B.V. - HSI R Bear CBBC Jul 2010 M	2010/02/26	2010/03/01
60830	CC Rabobank B.A. - HSI R Bear CBBC Aug 2010 M	2010/02/26	2010/03/01
60831	CC Rabobank B.A. - HSI R Bear CBBC Aug 2010 N	2010/02/26	2010/03/01
60817	Credit Suisse AG - HSI R Bear CBBC Jul 2010 P	2010/02/26	2010/03/01
66826	Deutsche Bank AG - A50 China R Bull CBBC Mar 2010 A	2010/02/26	2010/03/02
66823	Deutsche Bank AG - China Life R Bull CBBC Mar 2010 B	2010/02/26	2010/03/02
67119	Deutsche Bank AG - CNOOC R Bull CBBC Mar 2010 A	2010/02/26	2010/03/02
67254	Deutsche Bank AG - HSBC R Bear CBBC Mar 2010 A	2010/02/26	2010/03/02
60820	Deutsche Bank AG - HSI R Bear CBBC Jun 2010 C	2010/02/26	2010/03/01
60832	Deutsche Bank AG - HSI R Bear CBBC Jun 2010 V	2010/02/26	2010/03/01
67255	Deutsche Bank AG - Petrochina R Bear CBBC Mar 2010 A	2010/02/26	2010/03/02
67928	KBC Fin Products Int'l Ltd. - A50 China R Bear CBBC Mar10A	2010/02/26	2010/03/02
66186	KBC Fin Products Int'l Ltd. - CCHC R Bull CBBC Mar 2010 A	2010/02/26	2010/03/02
65847	KBC Fin Products Int'l Ltd. - HKEx R Bear CBBC Mar 2010 A	2010/02/26	2010/03/02
66278	KBC Fin Products Int'l Ltd. - HKEx R Bear CBBC Mar 2010 B	2010/02/26	2010/03/02
60828	KBC Fin Products Int'l Ltd. - HSI R Bear CBBC Jun 2010 O	2010/02/26	2010/03/01
60829	KBC Fin Products Int'l Ltd. - HSI R Bear CBBC Jun 2010 P	2010/02/26	2010/03/01
67856	KBC Fin Products Int'l Ltd. - TCH R Bull CBBC Mar 2010 A	2010/02/26	2010/03/02
60821	SGA Societe Generale Acceptance N.V. -HSI R Bear CBBC Jul10H	2010/02/26	2010/03/01
60822	SGA Societe Generale Acceptance N.V. -HSI R Bear CBBC Jul10I	2010/02/26	2010/03/01
60823	SGA Societe Generale Acceptance N.V. -HSI R Bear CBBC Jul10J	2010/02/26	2010/03/01
60812	SGA Societe Generale Acceptance N.V. -HSI R Bear CBBC Jul10O	2010/02/26	2010/03/01
60813	SGA Societe Generale Acceptance N.V. -HSI R Bear CBBC Jul10P	2010/02/26	2010/03/01
65756	UBS AG - A50 China R Bear CBBC Mar 2010 A	2010/02/26	2010/03/02
66003	UBS AG - A50 China R Bear CBBC Mar 2010 B	2010/02/26	2010/03/02
66111	UBS AG - A50 China R Bear CBBC Mar 2010 C	2010/02/26	2010/03/02
68603	UBS AG - A50 China R Bear CBBC Mar 2010 F	2010/02/26	2010/03/02
67980	UBS AG - CC Bank R Bear CBBC Mar 2010 A	2010/02/26	2010/03/02
65808	UBS AG - CCHC R Bear CBBC Mar 2010 D	2010/02/26	2010/03/02
65809	UBS AG - CCHC R Bear CBBC Mar 2010 E	2010/02/26	2010/03/02
66189	UBS AG - CCHC R Bear CBBC Mar 2010 F	2010/02/26	2010/03/02
67914	UBS AG - Cheung Kong R Bear CBBC Mar 2010 A	2010/02/26	2010/03/02
65549	UBS AG - China Coal R Bull CBBC Mar 2010 A	2010/02/26	2010/03/02
60826	UBS AG - China Life R Bear CBBC Jun 2010 F	2010/02/26	2010/03/01
65824	UBS AG - China Life R Bear CBBC Mar 2010 A	2010/02/26	2010/03/02
65563	UBS AG - China Tel R Bear CBBC Mar 2010 B	2010/02/26	2010/03/02
67844	UBS AG - CNOOC R Bear CBBC Mar 2010 A	2010/02/26	2010/03/02
67982	UBS AG - CNOOC R Bear CBBC Mar 2010 B	2010/02/26	2010/03/02
60825	UBS AG - HSI R Bear CBBC Aug 2010 M	2010/02/26	2010/03/01
60824	UBS AG - HSI R Bear CBBC Jul 2010 O	2010/02/26	2010/03/01
67944	UBS AG - Hutchison R Bear CBBC Mar 2010 A	2010/02/26	2010/03/02
66004	UBS AG - Jiangxi Copper R Bear CBBC Mar 2010 H	2010/02/26	2010/03/02
66005	UBS AG - Jiangxi Copper R Bear CBBC Mar 2010 I	2010/02/26	2010/03/02
65552	UBS AG - Jiangxi Copper R Bull CBBC Mar 2010 A	2010/02/26	2010/03/02
66328	UBS AG - Jiangxi Copper R Bull CBBC Mar 2010 K	2010/02/26	2010/03/02
66488	UBS AG - Jiangxi Copper R Bull CBBC Mar 2010 M	2010/02/26	2010/03/02
60827	UBS AG - TCH R Bear CBBC Jun 2010 C	2010/02/26	2010/03/01
60016	BNP Paribas Arbit Issu B.V. - HSI R Bear CBBC Jun 2010 H	2010/03/01	2010/03/02
60014	BNP Paribas Arbit Issu B.V. - HSI R Bear CBBC May 2010 D	2010/03/01	2010/03/02

## 認購期屆滿之牛熊證 (2010) (續)

股份代號	牛熊證	最後 買賣日期	除牌日期
60456	BNP Paribas Arbit Issu B.V. - HSI R Bear CBBC May 2010 L	2010/03/01	2010/03/02
60117	CC Rabobank B.A. - HSI R Bear CBBC Jun 2010 J	2010/03/01	2010/03/02
60012	CC Rabobank B.A. - HSI R Bear CBBC Jun 2010 Q	2010/03/01	2010/03/02
60771	Credit Suisse AG - HSI R Bear CBBC Aug 2010 D	2010/03/01	2010/03/02
60602	Credit Suisse AG - HSI R Bear CBBC Jul 2010 K	2010/03/01	2010/03/02
60848	Credit Suisse AG - HSI R Bear CBBC Jul 2010 Q	2010/03/01	2010/03/02
60087	Credit Suisse AG - HSI R Bear CBBC Jun 2010 F	2010/03/01	2010/03/02
60007	Credit Suisse AG - HSI R Bear CBBC May 2010 K	2010/03/01	2010/03/02
60846	Deutsche Bank AG - HSI R Bear CBBC Jul 2010 A	2010/03/01	2010/03/02
60847	Deutsche Bank AG - HSI R Bear CBBC Jul 2010 C	2010/03/01	2010/03/02
60067	Deutsche Bank AG - HSI R Bear CBBC Jul 2010 H	2010/03/01	2010/03/02
60021	Deutsche Bank AG - HSI R Bear CBBC Jun 2010 G	2010/03/01	2010/03/02
60773	Deutsche Bank AG - HSI R Bear CBBC Jun 2010 K	2010/03/01	2010/03/02
60150	Deutsche Bank AG - HSI R Bear CBBC May 2010 M	2010/03/01	2010/03/02
60164	Goldman Sachs SP (Asia) - HSI R Bear CBBC Jul 2010 A	2010/03/01	2010/03/02
60022	Goldman Sachs SP (Asia) - HSI R Bear CBBC Jun 2010 F	2010/03/01	2010/03/02
60280	HK Bank - HSI R Bear CBBC May 2010 M	2010/03/01	2010/03/02
68659	KBC Fin Products Int'l Ltd. - Ch Life R Bear CBBC Mar 2010 D	2010/03/01	2010/03/03
60006	KBC Fin Products Int'l Ltd. - HSI R Bear CBBC Apr 2010 U	2010/03/01	2010/03/02
60264	KBC Fin Products Int'l Ltd. - HSI R Bear CBBC Jun 2010 H	2010/03/01	2010/03/02
60622	KBC Fin Products Int'l Ltd. - TCH R Bear CBBC Jun 2010 C	2010/03/01	2010/03/02
60196	RB of Scotland N.V. - COVS R Bear CBBC May 2010 D	2010/03/01	2010/03/02
60432	RB of Scotland N.V. - HSI R Bear CBBC Jun 2010 W	2010/03/01	2010/03/02
60206	RB of Scotland N.V. - HSI R Bear CBBC May 2010 K	2010/03/01	2010/03/02
60551	RB of Scotland N.V. - Jiangxi Copper R Bear CBBC May 2010 E	2010/03/01	2010/03/02
60839	SGA Societe Generale Acceptance N.V. - HSI R Bear CBBC Jul10W	2010/03/01	2010/03/02
60076	SGA Societe Generale Acceptance N.V. - HSI R Bear CBBC Jul10Z	2010/03/01	2010/03/02
60028	SGA Societe Generale Acceptance N.V. - HSI R Bear CBBC Jun10E	2010/03/01	2010/03/02
60029	SGA Societe Generale Acceptance N.V. - HSI R Bear CBBC Jun10Z	2010/03/01	2010/03/02
60254	UBS AG - A50 China R Bear CBBC May 2010 I	2010/03/01	2010/03/02
60477	UBS AG - HKEx R Bear CBBC Jun 2010 G	2010/03/01	2010/03/02
60003	UBS AG - HSI R Bear CBBC Apr 2010 S	2010/03/01	2010/03/02
60158	UBS AG - HSI R Bear CBBC Aug 2010 Q	2010/03/01	2010/03/02
60845	UBS AG - HSI R Bear CBBC Jul 2010 G	2010/03/01	2010/03/02
60097	UBS AG - HSI R Bear CBBC Jul 2010 Y	2010/03/01	2010/03/02
60005	UBS AG - HSI R Bear CBBC Jun 2010 J	2010/03/01	2010/03/02
60844	UBS AG - HSI R Bear CBBC Jun 2010 L	2010/03/01	2010/03/02
60096	UBS AG - HSI R Bear CBBC May 2010 R	2010/03/01	2010/03/02
60091	Credit Suisse AG - TCH R Bear CBBC Jun 2010 D	2010/03/02	2010/03/03
60897	Deutsche Bank AG - HSBC R Bull CBBC Aug 2010 A	2010/03/02	2010/03/03
60869	Deutsche Bank AG - HSI R Bear CBBC Jun 2010 P	2010/03/02	2010/03/03
60871	Merrill Lynch Int'l & Co. C.V. - HSI R Bear CBBC Sep 2010 H	2010/03/02	2010/03/03
60872	Merrill Lynch Int'l & Co. C.V. - HSI R Bear CBBC Sep 2010 I	2010/03/02	2010/03/03
60549	RB of Scotland N.V. - HSCEI R Bear CBBC May 2010 J	2010/03/02	2010/03/03
60385	SGA Societe Generale Acceptance N.V. - TCH R Bear CBBC Jul10D	2010/03/02	2010/03/03
60532	UBS AG - HSCEI R Bear CBBC Jun 2010 J	2010/03/02	2010/03/03
60889	UBS AG - HSI R Bear CBBC Jul 2010 N	2010/03/02	2010/03/03
60879	UBS AG - HSI R Bear CBBC Jun 2010 N	2010/03/02	2010/03/03
60629	UBS AG - ICBC R Bear CBBC Jun 2010 G	2010/03/02	2010/03/03
60907	Deutsche Bank AG - HSI R Bear CBBC Jul 2010 M	2010/03/03	2010/03/04
60873	Merrill Lynch Int'l & Co. C.V. - HSI R Bear CBBC Sep 2010 J	2010/03/03	2010/03/04
60197	RB of Scotland N.V. - TCH R Bear CBBC May 2010 B	2010/03/03	2010/03/04
60901	SGA Societe Generale Acceptance N.V. - HSI R Bear CBBC Jul10V	2010/03/03	2010/03/04
60902	SGA Societe Generale Acceptance NV - HSCEI R Bear CBBC Jul10F	2010/03/03	2010/03/04
60803	UBS AG - China Mobile R Bull CBBC Jun 2010 G	2010/03/03	2010/03/04
60106	UBS AG - TCH R Bear CBBC Jun 2010 N	2010/03/03	2010/03/04
60893	CC Rabobank B.A. - HSI R Bull CBBC Aug 2010 P	2010/03/04	2010/03/05
60923	Credit Suisse AG - HSI R Bear CBBC Aug 2010 G	2010/03/04	2010/03/05
60921	Deutsche Bank AG - HSI R Bear CBBC Aug 2010 K	2010/03/04	2010/03/05
60905	Deutsche Bank AG - HSI R Bull CBBC Jun 2010 M	2010/03/04	2010/03/05
60691	KBC Fin Products Int'l Ltd. - Ch Mobile R Bull CBBC May 10D	2010/03/04	2010/03/05
60410	UBS AG - China Mobile R Bull CBBC May 2010 O	2010/03/04	2010/03/05
60304	UBS AG - CM Bank R Bear CBBC Jun 2010 G	2010/03/04	2010/03/05
60922	UBS AG - HSI R Bear CBBC Aug 2010 F	2010/03/04	2010/03/05
60894	Deutsche Bank AG - China Life R Bull CBBC Aug 2010 B	2010/03/05	2010/03/08
66242	Deutsche Bank AG - Sinopec Corp R Bull CBBC Mar 2010 A	2010/03/05	2010/03/09
68279	Deutsche Bank AG - TCH R Bull CBBC Mar 2010 A	2010/03/05	2010/03/09
66141	RB of Scotland N.V. - China Tel R Bear CBBC Mar 2010 B	2010/03/05	2010/03/09
60927	SGA Societe Generale Acceptance N.V. - HSI R Bear CBBC Jul10Y	2010/03/05	2010/03/08
68776	UBS AG - BOCL R Bear CBBC Mar 2010 D	2010/03/05	2010/03/09
68565	UBS AG - CC Bank R Bear CBBC Mar 2010 C	2010/03/05	2010/03/09
68286	UBS AG - China Shenhua R Bear CBBC Mar 2010 A	2010/03/05	2010/03/09
68782	UBS AG - HSBC R Bear CBBC Mar 2010 B	2010/03/05	2010/03/09
60928	UBS AG - HSI R Bear CBBC Jul 2010 R	2010/03/05	2010/03/08
68566	UBS AG - ICBC R Bear CBBC Mar 2010 D	2010/03/05	2010/03/09
68783	UBS AG - ICBC R Bear CBBC Mar 2010 E	2010/03/05	2010/03/09
68313	UBS AG - Ping An R Bear CBBC Mar 2010 A	2010/03/05	2010/03/09
68653	UBS AG - Ping An R Bear CBBC Mar 2010 C	2010/03/05	2010/03/09
68787	UBS AG - TCH R Bull CBBC Mar 2010 G	2010/03/05	2010/03/09
60457	BNP Paribas Arbit Issu B.V. - HSI R Bear CBBC Jul 2010 B	2010/03/08	2010/03/09
60015	BNP Paribas Arbit Issu B.V. - HSI R Bear CBBC Jun 2010 G	2010/03/08	2010/03/09
60013	CC Rabobank B.A. - HSI R Bear CBBC Jun 2010 K	2010/03/08	2010/03/09
60008	Credit Suisse AG - HSI R Bear CBBC Jun 2010 Y	2010/03/08	2010/03/09
69865	Deutsche Bank AG - CNOOC R Bear CBBC Jun 2010 B	2010/03/08	2010/03/09
60954	Deutsche Bank AG - HSI R Bear CBBC Jul 2010 N	2010/03/08	2010/03/09
60944	Deutsche Bank AG - HSI R Bear CBBC Jul 2010 U	2010/03/08	2010/03/09
60943	Deutsche Bank AG - HSI R Bear CBBC Jun 2010 Q	2010/03/08	2010/03/09



## 認購期屆滿之牛熊證 (2010) (續)

股份代號	牛熊證	最後 買賣日期	除牌日期
60010	Deutsche Bank AG - HSI R Bear CBBC May 2010 U	2010/03/08	2010/03/09
60442	Deutsche Bank AG - Petrochina R Bear CBBC Jul 2010 C	2010/03/08	2010/03/09
60023	Goldman Sachs SP (Asia) - HSI R Bear CBBC Jun 2010 G	2010/03/08	2010/03/09
60262	KBC Fin Products Int'l Ltd. - HSI R Bear CBBC May 2010 P	2010/03/08	2010/03/09
60108	Macquarie Bank Ltd. - HSI R Bear CBBC Apr 2010 E	2010/03/08	2010/03/09
60328	RB of Scotland N.V. - CCHC R Bear CBBC Jun 2010 B	2010/03/08	2010/03/09
60398	RB of Scotland N.V. - CNOOC R Bear CBBC Jun 2010 D	2010/03/08	2010/03/09
60207	RB of Scotland N.V. - HSI R Bear CBBC May 2010 L	2010/03/08	2010/03/09
60862	RB of Scotland N.V. - SHK Ppt R Bear CBBC Jun 2010 B	2010/03/08	2010/03/09
60031	SGA Societe Generale Acceptance N.V. -HSI R Bear CBBC Jun10F	2010/03/08	2010/03/09
60030	SGA Societe Generale Acceptance N.V. -HSI R Bear CBBC Jun10G	2010/03/08	2010/03/09
60959	UBS AG - HSBC R Bull CBBC Jun 2010 N	2010/03/08	2010/03/09
60004	UBS AG - HSI R Bear CBBC Apr 2010 J	2010/03/08	2010/03/09
60157	UBS AG - HSI R Bear CBBC Jul 2010 E	2010/03/08	2010/03/09
60941	UBS AG - HSI R Bear CBBC Jun 2010 S	2010/03/08	2010/03/09
60942	UBS AG - HSI R Bear CBBC Sep 2010 R	2010/03/08	2010/03/09
60289	Deutsche Bank AG - China Life R Bear CBBC Jul 2010 D	2010/03/09	2010/03/10
60116	Deutsche Bank AG - China Life R Bear CBBC Jun 2010 H	2010/03/09	2010/03/10
68261	SGA Societe Generale Acceptance N.V.-CMB R Bear CBBC Mar10A	2010/03/09	2010/03/11
68177	SGA Societe Generale Acceptance N.V.-CTel R Bear CBBC Mar10A	2010/03/09	2010/03/11
68440	SGA Societe Generale Acceptance N.V.-CTel R Bull CBBC Mar10B	2010/03/09	2010/03/11
68038	SGA Societe Generale Acceptance N.V.-TCH R Bull CBBC Mar10A	2010/03/09	2010/03/11
67975	SGA Societe Generale Acceptance N.V.-CK(H) R Bear CBBC Mar10B	2010/03/09	2010/03/11
60376	SGA Societe Generale Acceptance N.V.-CLife R Bear CBBC Jul10C	2010/03/09	2010/03/10
68042	SGA Societe Generale Acceptance N.V.-CLife R Bear CBBC Mar10C	2010/03/09	2010/03/11
68550	SGA Societe Generale Acceptance N.V.-CShen R Bear CBBC Mar10B	2010/03/09	2010/03/11
67834	SGA Societe Generale Acceptance NV-Angang R Bear CBBC Mar10C	2010/03/09	2010/03/11
68551	SGA Societe Generale Acceptance NV-JiangC R Bear CBBC Mar10D	2010/03/09	2010/03/11
68552	SGA Societe Generale Acceptance NV-JiangC R Bear CBBC Mar10E	2010/03/09	2010/03/11
60102	UBS AG - China Life R Bear CBBC May 2010 Y	2010/03/09	2010/03/10
60992	UBS AG - HSI R Bear CBBC Jun 2010 Z	2010/03/09	2010/03/10
60089	Credit Suisse AG - China Life R Bear CBBC Jun 2010 B	2010/03/10	2010/03/11
61023	Deutsche Bank AG - HSI R Bear CBBC Aug 2010 T	2010/03/10	2010/03/11
61017	SGA Societe Generale Acceptance N.V. -HSI R Bear CBBC Jun10X	2010/03/10	2010/03/11
60386	SGA Societe Generale Acceptance N.V. -TCH R Bear CBBC Jul10E	2010/03/10	2010/03/11
61029	UBS AG - HSI R Bear CBBC Aug 2010 C	2010/03/10	2010/03/11
69993	UBS AG - TCH R Bear CBBC Jun 2010 K	2010/03/10	2010/03/11
60884	Barclays Bank plc - HSI R Bear CBBC Sep 2010 B	2010/03/11	2010/03/12
60913	BNP Paribas Arbit Issu B.V. - HSI R Bear CBBC Aug 2010 I	2010/03/11	2010/03/12
60918	BOCI Asia Ltd. - HSI R Bear CBBC Jun 2010 B	2010/03/11	2010/03/12
61041	CC Rabobank B.A. - HSI R Bear CBBC Aug 2010 Q	2010/03/11	2010/03/12
61040	Credit Suisse AG - HSI R Bear CBBC Aug 2010 K	2010/03/11	2010/03/12
60710	Credit Suisse AG - HSI R Bear CBBC Dec 2010 F	2010/03/11	2010/03/12
60724	Credit Suisse AG - HSI R Bear CBBC Dec 2010 H	2010/03/11	2010/03/12
69949	Credit Suisse AG - HSI R Bear CBBC May 2010 I	2010/03/11	2010/03/12
61043	Deutsche Bank AG - HSI R Bear CBBC Aug 2010 U	2010/03/11	2010/03/12
69959	Deutsche Bank AG - HSI R Bear CBBC May 2010 T	2010/03/11	2010/03/12
60132	HK Bank - HSI R Bear CBBC May 2010 L	2010/03/11	2010/03/12
60281	HK Bank - HSI R Bear CBBC May 2010 N	2010/03/11	2010/03/12
61042	KBC Fin Products Int'l Ltd. - HSI R Bear CBBC Jun 2010 Y	2010/03/11	2010/03/12
60874	Merrill Lynch Int'l & Co. C.V. - HSI R Bear CBBC Sep 2010 K	2010/03/11	2010/03/12
60032	SGA Societe Generale Acceptance N.V. -HSI R Bear CBBC Jun10D	2010/03/11	2010/03/12
60576	UBS AG - BYD Company R Bear CBBC Jun 2010 B	2010/03/11	2010/03/12
60239	UBS AG - HSCEI R Bear CBBC May 2010 J	2010/03/11	2010/03/12
60098	UBS AG - HSI R Bear CBBC Aug 2010 P	2010/03/11	2010/03/12
69953	UBS AG - HSI R Bear CBBC May 2010 W	2010/03/11	2010/03/12
68594	Deutsche Bank AG - CHALCO R Bull CBBC Mar 2010 A	2010/03/12	2010/03/16
66720	Deutsche Bank AG - China Mobile R Bear CBBC Mar 2010 A	2010/03/12	2010/03/16
61045	Deutsche Bank AG - HSI R Bear CBBC Aug 2010 V	2010/03/12	2010/03/15
67872	Deutsche Bank AG - Petrochina R Bear CBBC Mar 2010 C	2010/03/12	2010/03/16
68660	KBC Fin Products Int'l Ltd. - Ch Life R Bear CBBC Mar 2010 E	2010/03/12	2010/03/16
68890	UBS AG - A50 China R Bear CBBC Mar 2010 L	2010/03/12	2010/03/16
67942	UBS AG - BOCL R Bear CBBC Mar 2010 A	2010/03/12	2010/03/16
68670	UBS AG - BOCL R Bear CBBC Mar 2010 C	2010/03/12	2010/03/16
68671	UBS AG - CC Bank R Bear CBBC Mar 2010 D	2010/03/12	2010/03/16
67496	UBS AG - CCHC R Bull CBBC Mar 2010 I	2010/03/12	2010/03/16
67754	UBS AG - China Life R Bear CBBC Mar 2010 B	2010/03/12	2010/03/16
68312	UBS AG - China Life R Bear CBBC Mar 2010 C	2010/03/12	2010/03/16
68651	UBS AG - China Life R Bear CBBC Mar 2010 H	2010/03/12	2010/03/16
68652	UBS AG - China Life R Bear CBBC Mar 2010 I	2010/03/12	2010/03/16
68972	UBS AG - China Life R Bear CBBC Mar 2010 P	2010/03/12	2010/03/16
68444	UBS AG - China Mobile R Bull CBBC Mar 2010 A	2010/03/12	2010/03/16
68836	UBS AG - China Mobile R Bull CBBC Mar 2010 J	2010/03/12	2010/03/16
68880	UBS AG - China Mobile R Bull CBBC Mar 2010 K	2010/03/12	2010/03/16
68170	UBS AG - CM Bank R Bear CBBC Mar 2010 A	2010/03/12	2010/03/16
68233	UBS AG - CM Bank R Bear CBBC Mar 2010 B	2010/03/12	2010/03/16
68464	UBS AG - CM Bank R Bear CBBC Mar 2010 C	2010/03/12	2010/03/16
61044	UBS AG - HSI R Bear CBBC Jul 2010 O	2010/03/12	2010/03/15
68446	UBS AG - ICBC R Bear CBBC Mar 2010 B	2010/03/12	2010/03/16
68945	UBS AG - Jiangxi Copper R Bear CBBC Mar 2010 R	2010/03/12	2010/03/16
67943	UBS AG - Petrochina R Bear CBBC Mar 2010 A	2010/03/12	2010/03/16
68669	UBS AG - Sinopec Corp R Bull CBBC Mar 2010 A	2010/03/12	2010/03/16
68786	UBS AG - Sinopec Corp R Bull CBBC Mar 2010 D	2010/03/12	2010/03/16
61074	CC Rabobank B.A. - HSI R Bull CBBC Aug 2010 W	2010/03/15	2010/03/16
61055	Credit Suisse AG - HSI R Bear CBBC Aug 2010 L	2010/03/15	2010/03/16
60947	Credit Suisse AG - HSI R Bull CBBC Aug 2010 J	2010/03/15	2010/03/16
61051	Deutsche Bank AG - HSI R Bear CBBC Jul 2010 X	2010/03/15	2010/03/16



## 認購期屆滿之牛熊證 (2010) (續)

股份代號	牛熊證	最後 買賣日期	除牌日期
61052	Deutsche Bank AG - HSI R Bear CBBC Jul 2010 Z	2010/03/15	2010/03/16
60953	Deutsche Bank AG - HSI R Bull CBBC Aug 2010 Q	2010/03/15	2010/03/16
61076	Deutsche Bank AG - HSI R Bull CBBC Aug 2010 X	2010/03/15	2010/03/16
61056	Deutsche Bank AG - HSI R Bull CBBC Jul 2010 B	2010/03/15	2010/03/16
60970	KBC Fin Products Int'l Ltd. - HSI R Bull CBBC Jul 2010 E	2010/03/15	2010/03/16
60344	KBC Fin Products Int'l Ltd. - TCH R Bear CBBC Jun 2010 A	2010/03/15	2010/03/16
66832	RB of Scotland N.V. - CC Bank R Bull CBBC Mar 2010 A	2010/03/15	2010/03/17
66629	RB of Scotland N.V. - CNOOC R Bull CBBC Mar 2010 A	2010/03/15	2010/03/17
66985	RB of Scotland N.V. - COVS R Bear CBBC Mar 2010 C	2010/03/15	2010/03/17
67951	RB of Scotland N.V. - PetCh R Bear CBBC Mar 2010 D	2010/03/15	2010/03/17
66630	RB of Scotland N.V. - PetCh R Bull CBBC Mar 2010 A	2010/03/15	2010/03/17
66631	RB of Scotland N.V. - Shimao R Bull CBBC Mar 2010 A	2010/03/15	2010/03/17
67732	RB of Scotland N.V. - TCH R Bull CBBC Mar 2010 A	2010/03/15	2010/03/17
67733	RB of Scotland N.V. - TCH R Bull CBBC Mar 2010 B	2010/03/15	2010/03/17
60948	SGA Societe Generale Acceptance N.V. -HSI R Bull CBBC Jul10Q	2010/03/15	2010/03/16
61054	UBS AG - HSI R Bear CBBC Sep 2010 U	2010/03/15	2010/03/16
61066	UBS AG - HSI R Bull CBBC Jul 2010 Y	2010/03/15	2010/03/16
60964	UBS AG - HSI R Bull CBBC Jun 2010 E	2010/03/15	2010/03/16
61088	Credit Suisse AG - A50 China R Bull CBBC Aug 2010 A	2010/03/16	2010/03/17
61095	KBC Fin Products Int'l Ltd. - HSI R Bull CBBC Aug 2010 L	2010/03/16	2010/03/17
67835	SGA Societe Generale Acceptance NV-Esprit R Bear CBBC Apr10C	2010/03/16	2010/03/17
69861	UBS AG - BYD Company R Bear CBBC May 2010 B	2010/03/16	2010/03/17
61090	UBS AG - HSI R Bull CBBC Jun 2010 J	2010/03/16	2010/03/17
69971	BNP Paribas Arbit Issu B.V. - HSI R Bear CBBC Jun 2010 F	2010/03/17	2010/03/18
69956	CC Rabobank B.A. - HSI R Bear CBBC Jun 2010 U	2010/03/17	2010/03/18
69927	Credit Suisse AG - HSI R Bear CBBC May 2010 J	2010/03/17	2010/03/18
69947	Credit Suisse AG - TCH R Bear CBBC May 2010 C	2010/03/17	2010/03/18
61083	Deutsche Bank AG - HSI R Bear CBBC Jul 2010 H	2010/03/17	2010/03/18
69910	Deutsche Bank AG - HSI R Bear CBBC May 2010 V	2010/03/17	2010/03/18
69965	Goldman Sachs SP (Asia) - HSI R Bear CBBC Jun 2010 E	2010/03/17	2010/03/18
65791	HK Bank - A50 R Bear CBBC Mar 2010 A	2010/03/17	2010/03/19
67957	HK Bank - A50 R Bear CBBC Mar 2010 E	2010/03/17	2010/03/19
66267	HK Bank - CCHC R Bear CBBC Mar 2010 B	2010/03/17	2010/03/19
66266	HK Bank - CHALCO R Bear CBBC Mar 2010 B	2010/03/17	2010/03/19
66263	HK Bank - China Shenhua R Bull CBBC Mar 2010 A	2010/03/17	2010/03/19
66269	HK Bank - JiangC R Bear CBBC Mar 2010 B	2010/03/17	2010/03/19
60606	HK Bank - TCH R Bear CBBC Jun 2010 A	2010/03/17	2010/03/18
69970	KBC Fin Products Int'l Ltd. - HSI R Bear CBBC Apr 2010 P	2010/03/17	2010/03/18
61096	KBC Fin Products Int'l Ltd. - HSI R Bear CBBC Jul 2010 M	2010/03/17	2010/03/18
61107	RB of Scotland N.V. - BYD Company R Bear CBBC Jul 2010 C	2010/03/17	2010/03/18
61108	RB of Scotland N.V. - BYD Company R Bear CBBC Jul 2010 D	2010/03/17	2010/03/18
60111	RB of Scotland N.V. - HSI R Bear CBBC May 2010 G	2010/03/17	2010/03/18
69937	SGA Societe Generale Acceptance N.V. -HSI R Bear CBBC Jun10J	2010/03/17	2010/03/18
61120	SGA Societe Generale Acceptance N.V. -HSI R Bull CBBC Sep10G	2010/03/17	2010/03/18
60387	SGA Societe Generale Acceptance N.V. -TCH R Bear CBBC Jul10F	2010/03/17	2010/03/18
60377	SGA Societe Generale Acceptance N.V.-CLife R Bear CBBC Jul10D	2010/03/17	2010/03/18
61109	UBS AG - A50 China R Bull CBBC Jul 2010 C	2010/03/17	2010/03/18
69857	UBS AG - China Life R Bear CBBC May 2010 V	2010/03/17	2010/03/18
69915	UBS AG - HSI R Bear CBBC Jun 2010 G	2010/03/17	2010/03/18
61053	UBS AG - HSI R Bear CBBC Jun 2010 L	2010/03/17	2010/03/18
61125	Deutsche Bank AG - HSI R Bear CBBC Sep 2010 J	2010/03/18	2010/03/19
67747	RB of Scotland N.V. - DJIA R Bear CBBC Mar 2010 F	2010/03/18	2010/03/22
67748	RB of Scotland N.V. - DJIA R Bear CBBC Mar 2010 G	2010/03/18	2010/03/22
67265	RB of Scotland N.V. - DJIA R Bull CBBC Mar 2010 A	2010/03/18	2010/03/22
67744	RB of Scotland N.V. - DJIA R Bull CBBC Mar 2010 E	2010/03/18	2010/03/22
68846	RB of Scotland N.V. - HSBC R Bear CBBC Mar 2010 B	2010/03/18	2010/03/22
68679	RB of Scotland N.V. - Jiangxi Copper R Bear CBBC Mar 2010 A	2010/03/18	2010/03/22
61038	UBS AG - China Mobile R Bear CBBC Jul 2010 A	2010/03/18	2010/03/19
61135	UBS AG - HSI R Bear CBBC Aug 2010 M	2010/03/18	2010/03/19
61130	UBS AG - TCH R Bull CBBC Jul 2010 F	2010/03/18	2010/03/19
67292	Deutsche Bank AG - ICBC R Bull CBBC Mar 2010 A	2010/03/19	2010/03/23
67282	Deutsche Bank AG - Sinopec Corp R Bear CBBC Mar 2010 C	2010/03/19	2010/03/23
61140	SGA Societe Generale Acceptance N.V. -HSI R Bear CBBC Jun10P	2010/03/19	2010/03/22
69095	UBS AG - Angang Steel R Bear CBBC Mar 2010 D	2010/03/19	2010/03/23
61143	UBS AG - HSI R Bear CBBC Nov 2010 F	2010/03/19	2010/03/22
61026	UBS AG - TCH R Bull CBBC Jul 2010 E	2010/03/19	2010/03/22
60885	Credit Suisse AG - HSBC R Bull CBBC Jul 2010 C	2010/03/22	2010/03/23
61152	Credit Suisse AG - HSI R Bull CBBC Aug 2010 M	2010/03/22	2010/03/23
61123	Deutsche Bank AG - China Life R Bull CBBC Aug 2010 C	2010/03/22	2010/03/23
61164	Deutsche Bank AG - HSI R Bear CBBC Jul 2010 U	2010/03/22	2010/03/23
61057	Deutsche Bank AG - HSI R Bull CBBC Aug 2010 W	2010/03/22	2010/03/23
61153	Deutsche Bank AG - HSI R Bull CBBC Aug 2010 Z	2010/03/22	2010/03/23
60999	Deutsche Bank AG - HSI R Bull CBBC Jul 2010 O	2010/03/22	2010/03/23
61165	Deutsche Bank AG - TCH R Bull CBBC Jul 2010 E	2010/03/22	2010/03/23
61174	KBC Fin Products Int'l Ltd. - TCH R Bull CBBC Jul 2010 B	2010/03/22	2010/03/23
61158	SGA Societe Generale Acceptance N.V. -HSI R Bear CBBC Jun10H	2010/03/22	2010/03/23
60951	SGA Societe Generale Acceptance N.V. -HSI R Bull CBBC Aug10Q	2010/03/22	2010/03/23
61119	SGA Societe Generale Acceptance N.V. -HSI R Bull CBBC Sep10F	2010/03/22	2010/03/23
61157	SGA Societe Generale Acceptance N.V. -HSI R Bull CBBC Sep10H	2010/03/22	2010/03/23
61112	UBS AG - CCHC R Bull CBBC Jun 2010 A	2010/03/22	2010/03/23
61113	UBS AG - China Life R Bull CBBC Jul 2010 D	2010/03/22	2010/03/23
61091	UBS AG - HSI R Bull CBBC Aug 2010 R	2010/03/22	2010/03/23
61163	UBS AG - HSI R Bull CBBC Jun 2010 N	2010/03/22	2010/03/23
61132	UBS AG - HSI R Bull CBBC Sep 2010 X	2010/03/22	2010/03/23
61159	SGA Societe Generale Acceptance N.V. -HSI R Bear CBBC Jun10R	2010/03/23	2010/03/24
61185	UBS AG - HSI R Bear CBBC Jun 2010 S	2010/03/23	2010/03/24
61206	CC Rabobank B.A. - HSI R Bull CBBC Sep 2010 A	2010/03/24	2010/03/25

## 認購期屆滿之牛熊證 (2010) (續)

股份代號	牛熊證	最後 買賣日期	除牌日期
61207	CC Rabobank B.A. - HSI R Bull CBBC Sep 2010 B	2010/03/24	2010/03/25
61199	Credit Suisse AG - HSI R Bull CBBC Aug 2010 N	2010/03/24	2010/03/25
61192	Deutsche Bank AG - HSI R Bear CBBC Aug 2010 E	2010/03/24	2010/03/25
61200	Deutsche Bank AG - HSI R Bull CBBC Aug 2010 D	2010/03/24	2010/03/25
61201	Deutsche Bank AG - HSI R Bull CBBC Sep 2010 K	2010/03/24	2010/03/25
61215	KBC Fin Products Int'l Ltd. - HSI R Bull CBBC Jul 2010 O	2010/03/24	2010/03/25
61214	KBC Fin Products Int'l Ltd. - HSI R Bull CBBC Jun 2010 Z	2010/03/24	2010/03/25
61196	SGA Societe Generale Acceptance N.V. -HSI R Bull CBBC Sep10I	2010/03/24	2010/03/25
61197	SGA Societe Generale Acceptance N.V. -HSI R Bull CBBC Sep10J	2010/03/24	2010/03/25
61195	UBS AG - HSI R Bear CBBC Jul 2010 N	2010/03/24	2010/03/25
61205	UBS AG - HSI R Bull CBBC Jul 2010 R	2010/03/24	2010/03/25
61230	Barclays Bank plc - HSI R Bull CBBC Sep 2010 J	2010/03/25	2010/03/26
61202	BNP Paribas Arbit Issu B.V. - HSI R Bull CBBC Aug 2010 L	2010/03/25	2010/03/26
61203	BNP Paribas Arbit Issu B.V. - HSI R Bull CBBC Sep 2010 D	2010/03/25	2010/03/26
61073	CC Rabobank B.A. - HSI R Bull CBBC Aug 2010 V	2010/03/25	2010/03/26
60946	Credit Suisse AG - HSI R Bull CBBC Aug 2010 I	2010/03/25	2010/03/26
61094	Deutsche Bank AG - China Life R Bull CBBC Jul 2010 M	2010/03/25	2010/03/26
60952	Deutsche Bank AG - HSI R Bull CBBC Aug 2010 P	2010/03/25	2010/03/26
61032	Deutsche Bank AG - HSI R Bull CBBC Jul 2010 Y	2010/03/25	2010/03/26
61016	HK Bank - HSI R Bull CBBC Jul 2010 O	2010/03/25	2010/03/26
61098	KBC Fin Products Int'l Ltd. - HKEx R Bull CBBC Jun 2010 D	2010/03/25	2010/03/26
61217	KBC Fin Products Int'l Ltd. - HSI R Bull CBBC Aug 2010 N	2010/03/25	2010/03/26
60969	KBC Fin Products Int'l Ltd. - HSI R Bull CBBC Jul 2010 D	2010/03/25	2010/03/26
61011	KBC Fin Products Int'l Ltd. - HSI R Bull CBBC Jul 2010 L	2010/03/25	2010/03/26
60294	RB of Scotland N.V. - HSBC R Bull CBBC Jun 2010 A	2010/03/25	2010/03/26
61237	RB of Scotland N.V. - HSI R Bull CBBC Jul 2010 B	2010/03/25	2010/03/26
61238	RB of Scotland N.V. - HSI R Bull CBBC Jul 2010 C	2010/03/25	2010/03/26
60950	SGA Societe Generale Acceptance N.V. -HSI R Bull CBBC Aug10P	2010/03/25	2010/03/26
60949	SGA Societe Generale Acceptance N.V. -HSI R Bull CBBC Aug10R	2010/03/25	2010/03/26
60958	UBS AG - HKEx R Bull CBBC Jun 2010 L	2010/03/25	2010/03/26
60671	UBS AG - HSBC R Bull CBBC Jun 2010 K	2010/03/25	2010/03/26
61235	UBS AG - HSI R Bull CBBC Aug 2010 Q	2010/03/25	2010/03/26
61034	UBS AG - HSI R Bull CBBC Jul 2010 L	2010/03/25	2010/03/26
60991	UBS AG - HSI R Bull CBBC Jul 2010 T	2010/03/25	2010/03/26
61134	UBS AG - HSI R Bull CBBC Nov 2010 E	2010/03/25	2010/03/26
67177	Credit Suisse - China Life R Bear CBBC Mar 2010 A	2010/03/26	2010/03/30
67179	Credit Suisse - HSBC R Bear CBBC Mar 2010 A	2010/03/26	2010/03/30
66296	Deutsche Bank AG - HKEx R Bear CBBC Mar 2010 B	2010/03/26	2010/03/30
68071	Deutsche Bank AG - HKEx R Bear CBBC Mar 2010 E	2010/03/26	2010/03/30
61244	Deutsche Bank AG - HSI R Bull CBBC Sep 2010 L	2010/03/26	2010/03/29
61246	Deutsche Bank AG - HSI R Bull CBBC Sep 2010 N	2010/03/26	2010/03/29
69172	RB of Scotland N.V. - COVS R Bear CBBC Mar 2010 E	2010/03/26	2010/03/30
69155	RB of Scotland N.V. - TCH R Bear CBBC Mar 2010 M	2010/03/26	2010/03/30
69156	RB of Scotland N.V. - TCH R Bear CBBC Mar 2010 N	2010/03/26	2010/03/30
61110	UBS AG - HSCEI R Bull CBBC Aug 2010 A	2010/03/26	2010/03/29
61243	UBS AG - HSI R Bull CBBC Dec 2010 B	2010/03/26	2010/03/29
61242	UBS AG - HSI R Bull CBBC Jun 2010 Z	2010/03/26	2010/03/29
66881	Barclays Bank plc - HSI R Bull CBBC Mar 2010 A	2010/03/29	2010/03/31
67779	BNP Paribas Arbit Issu B.V. - HSI R Bear CBBC Mar 2010 H	2010/03/29	2010/03/31
67778	BNP Paribas Arbit Issu B.V. - HSI R Bear CBBC Mar 2010 I	2010/03/29	2010/03/31
66035	BNP Paribas Arbit Issu B.V. - HSI R Bear CBBC Mar 2010 O	2010/03/29	2010/03/31
66036	BNP Paribas Arbit Issu B.V. - HSI R Bear CBBC Mar 2010 P	2010/03/29	2010/03/31
66293	BNP Paribas Arbit Issu B.V. - HSI R Bear CBBC Mar 2010 Q	2010/03/29	2010/03/31
67016	BNP Paribas Arbit Issu B.V. - HSI R Bear CBBC Mar 2010 U	2010/03/29	2010/03/31
67017	BNP Paribas Arbit Issu B.V. - HSI R Bear CBBC Mar 2010 V	2010/03/29	2010/03/31
67160	BNP Paribas Arbit Issu B.V. - HSI R Bear CBBC Mar 2010 W	2010/03/29	2010/03/31
62229	BNP Paribas Arbit Issu B.V. - HSI R Bull CBBC Mar 2010 A	2010/03/29	2010/03/31
65310	BNP Paribas Arbit Issu B.V. - HSI R Bull CBBC Mar 2010 C	2010/03/29	2010/03/31
65311	BNP Paribas Arbit Issu B.V. - HSI R Bull CBBC Mar 2010 D	2010/03/29	2010/03/31
65653	BNP Paribas Arbit Issu B.V. - HSI R Bull CBBC Mar 2010 G	2010/03/29	2010/03/31
66820	BNP Paribas Arbit Issu B.V. - HSI R Bull CBBC Mar 2010 Z	2010/03/29	2010/03/31
68918	BOCI Asia Ltd. - HSI R Bear CBBC Mar 2010 A	2010/03/29	2010/03/31
66478	CC Rabobank B.A. - A50 China R Bull CBBC Mar 2010 A	2010/03/29	2010/03/31
67063	CC Rabobank B.A. - A50 China R Bull CBBC Mar 2010 F	2010/03/29	2010/03/31
64359	CC Rabobank B.A. - HKEx R Bull CBBC Mar 2010 A	2010/03/29	2010/03/31
63329	CC Rabobank B.A. - HSCEI R Bull CBBC Mar 2010 A	2010/03/29	2010/03/31
66048	CC Rabobank B.A. - HSI R Bear CBBC Mar 2010 B	2010/03/29	2010/03/31
66049	CC Rabobank B.A. - HSI R Bear CBBC Mar 2010 C	2010/03/29	2010/03/31
61260	CC Rabobank B.A. - HSI R Bear CBBC Sep 2010 C	2010/03/29	2010/03/30
61261	CC Rabobank B.A. - HSI R Bear CBBC Sep 2010 D	2010/03/29	2010/03/30
64341	CC Rabobank B.A. - HSI R Bull CBBC Mar 2010 D	2010/03/29	2010/03/31
64342	CC Rabobank B.A. - HSI R Bull CBBC Mar 2010 E	2010/03/29	2010/03/31
64343	CC Rabobank B.A. - HSI R Bull CBBC Mar 2010 F	2010/03/29	2010/03/31
66250	CC Rabobank B.A. - HSI R Bull CBBC Mar 2010 G	2010/03/29	2010/03/31
64509	CC Rabobank B.A. - HSI R Bull CBBC Mar 2010 I	2010/03/29	2010/03/31
66677	CC Rabobank B.A. - HSI R Bull CBBC Mar 2010 K	2010/03/29	2010/03/31
66678	CC Rabobank B.A. - HSI R Bull CBBC Mar 2010 Y	2010/03/29	2010/03/31
67771	Credit Suisse - HSI R Bear CBBC Mar 2010 L	2010/03/29	2010/03/31
61254	Credit Suisse AG - HSI R Bear CBBC Aug 2010 O	2010/03/29	2010/03/30
68578	Credit Suisse AG - HSI R Bear CBBC Mar 2010 D	2010/03/29	2010/03/31
68571	Credit Suisse AG - HSI R Bear CBBC Mar 2010 J	2010/03/29	2010/03/31
68533	Credit Suisse AG - HSI R Bear CBBC Mar 2010 P	2010/03/29	2010/03/31
60364	Deutsche Bank AG - A50 China R Bear CBBC Jul 2010 A	2010/03/29	2010/03/30
67184	Deutsche Bank AG - HSI R Bear CBBC Mar 2010 B	2010/03/29	2010/03/31
67185	Deutsche Bank AG - HSI R Bear CBBC Mar 2010 E	2010/03/29	2010/03/31
67652	Deutsche Bank AG - HSI R Bear CBBC Mar 2010 F	2010/03/29	2010/03/31
67808	Deutsche Bank AG - HSI R Bear CBBC Mar 2010 I	2010/03/29	2010/03/31

## 認購期屆滿之牛熊證 (2010) (續)

股份代號	牛熊證	最後 買賣日期	除牌日期
67680	Deutsche Bank AG - HSI R Bear CBBC Mar 2010 P	2010/03/29	2010/03/31
65976	Deutsche Bank AG - HSI R Bear CBBC Mar 2010 U	2010/03/29	2010/03/31
66246	Deutsche Bank AG - HSI R Bear CBBC Mar 2010 Y	2010/03/29	2010/03/31
66247	Deutsche Bank AG - HSI R Bear CBBC Mar 2010 Z	2010/03/29	2010/03/31
61248	Deutsche Bank AG - HSI R Bear CBBC Sep 2010 M	2010/03/29	2010/03/30
61263	Deutsche Bank AG - HSI R Bear CBBC Sep 2010 P	2010/03/29	2010/03/30
68487	Goldman Sachs SP (Asia) - HSI R Bear CBBC Mar 2010 A	2010/03/29	2010/03/31
66010	Goldman Sachs SP (Asia) - HSI R Bear CBBC Mar 2010 G	2010/03/29	2010/03/31
68541	Goldman Sachs SP (Asia) - HSI R Bear CBBC Mar 2010 J	2010/03/29	2010/03/31
65298	Goldman Sachs SP (Asia) - HSI R Bull CBBC Mar 2010 M	2010/03/29	2010/03/31
65410	Goldman Sachs SP (Asia) - HSI R Bull CBBC Mar 2010 N	2010/03/29	2010/03/31
65411	Goldman Sachs SP (Asia) - HSI R Bull CBBC Mar 2010 O	2010/03/29	2010/03/31
65412	Goldman Sachs SP (Asia) - HSI R Bull CBBC Mar 2010 P	2010/03/29	2010/03/31
65503	Goldman Sachs SP (Asia) - HSI R Bull CBBC Mar 2010 R	2010/03/29	2010/03/31
65662	Goldman Sachs SP (Asia) - HSI R Bull CBBC Mar 2010 U	2010/03/29	2010/03/31
65671	HK Bank - HSI R Bull CBBC Mar 2010 D	2010/03/29	2010/03/31
65672	HK Bank - HSI R Bull CBBC Mar 2010 E	2010/03/29	2010/03/31
61258	KBC Fin Products Int'l Ltd. - HSI R Bear CBBC Aug 2010 R	2010/03/29	2010/03/30
61257	KBC Fin Products Int'l Ltd. - HSI R Bear CBBC Jul 2010 S	2010/03/29	2010/03/30
67133	KBC Fin Products Int'l Ltd. - HSI R Bear CBBC Mar 2010 Q	2010/03/29	2010/03/31
67134	KBC Fin Products Int'l Ltd. - HSI R Bear CBBC Mar 2010 R	2010/03/29	2010/03/31
67135	KBC Fin Products Int'l Ltd. - HSI R Bear CBBC Mar 2010 S	2010/03/29	2010/03/31
67181	KBC Fin Products Int'l Ltd. - HSI R Bear CBBC Mar 2010 T	2010/03/29	2010/03/31
67182	KBC Fin Products Int'l Ltd. - HSI R Bear CBBC Mar 2010 U	2010/03/29	2010/03/31
68624	KBC Fin Products Int'l Ltd. - HSI R Bear CBBC Mar 2010 X	2010/03/29	2010/03/31
68623	KBC Fin Products Int'l Ltd. - HSI R Bear CBBC Mar 2010 Z	2010/03/29	2010/03/31
64953	KBC Fin Products Int'l Ltd. - HSI R Bull CBBC Mar 2010 E	2010/03/29	2010/03/31
64982	KBC Fin Products Int'l Ltd. - HSI R Bull CBBC Mar 2010 G	2010/03/29	2010/03/31
66473	KBC Fin Products Int'l Ltd. - HSI R Bull CBBC Mar 2010 P	2010/03/29	2010/03/31
68853	Macquarie Bank Ltd. - HSI R Bear CBBC Mar 2010 A	2010/03/29	2010/03/31
64730	Merrill Lynch Int'l & Co. C.V. - HSI R Bull CBBC Mar 2010 A	2010/03/29	2010/03/31
68921	RB of Scotland N.V. - HSCEI R Bear CBBC Mar 2010 B	2010/03/29	2010/03/31
68922	RB of Scotland N.V. - HSCEI R Bear CBBC Mar 2010 C	2010/03/29	2010/03/31
68627	RB of Scotland N.V. - HSI R Bear CBBC Mar 2010 B	2010/03/29	2010/03/31
61245	SGA Societe Generale Acceptance N.V. - HSI R Bear CBBC Jun10L	2010/03/29	2010/03/30
61252	SGA Societe Generale Acceptance N.V. - HSI R Bear CBBC Jun10M	2010/03/29	2010/03/30
68560	SGA Societe Generale Acceptance N.V. - HSI R Bear CBBC Mar10C	2010/03/29	2010/03/31
68547	SGA Societe Generale Acceptance N.V. - HSI R Bear CBBC Mar10P	2010/03/29	2010/03/31
68454	SGA Societe Generale Acceptance N.V. - HSI R Bear CBBC Mar10Q	2010/03/29	2010/03/31
60997	UBS AG - BYD Company R Bear CBBC Jul 2010 A	2010/03/29	2010/03/30
62181	UBS AG - HSCEI R Bull CBBC Mar 2010 N	2010/03/29	2010/03/31
62182	UBS AG - HSCEI R Bull CBBC Mar 2010 O	2010/03/29	2010/03/31
62183	UBS AG - HSCEI R Bull CBBC Mar 2010 P	2010/03/29	2010/03/31
61256	UBS AG - HSI R Bear CBBC Dec 2010 C	2010/03/29	2010/03/30
66175	UBS AG - HSI R Bear CBBC Mar 2010 C	2010/03/29	2010/03/31
67198	UBS AG - HSI R Bear CBBC Mar 2010 D	2010/03/29	2010/03/31
67197	UBS AG - HSI R Bear CBBC Mar 2010 F	2010/03/29	2010/03/31
67196	UBS AG - HSI R Bear CBBC Mar 2010 G	2010/03/29	2010/03/31
68510	UBS AG - HSI R Bear CBBC Mar 2010 H	2010/03/29	2010/03/31
68527	UBS AG - HSI R Bear CBBC Mar 2010 I	2010/03/29	2010/03/31
67195	UBS AG - HSI R Bear CBBC Mar 2010 J	2010/03/29	2010/03/31
68553	UBS AG - HSI R Bear CBBC Mar 2010 N	2010/03/29	2010/03/31
67820	UBS AG - HSI R Bear CBBC Mar 2010 R	2010/03/29	2010/03/31
68625	UBS AG - HSI R Bear CBBC Mar 2010 S	2010/03/29	2010/03/31
66176	UBS AG - HSI R Bear CBBC Mar 2010 T	2010/03/29	2010/03/31
68528	UBS AG - HSI R Bear CBBC Mar 2010 X	2010/03/29	2010/03/31
64558	UBS AG - HSI R Bear CBBC Mar 2010 Z	2010/03/29	2010/03/31
61255	UBS AG - HSI R Bear CBBC Sep 2010 F	2010/03/29	2010/03/30
61262	CC Rabobank B.A. - HSI R Bear CBBC Sep 2010 E	2010/03/30	2010/03/31
60348	Credit Suisse AG - A50 China R Bear CBBC May 2010 F	2010/03/30	2010/03/31
61204	Deutsche Bank AG - HSI R Bear CBBC Aug 2010 K	2010/03/30	2010/03/31
61264	Deutsche Bank AG - HSI R Bear CBBC Aug 2010 U	2010/03/30	2010/03/31
60342	KBC Fin Products Int'l Ltd. - A50 China R Bear CBBC May 10D	2010/03/30	2010/03/31
61198	KBC Fin Products Int'l Ltd. - HSI R Bear CBBC Jul 2010 N	2010/03/30	2010/03/31
60208	RB of Scotland N.V. - HSCEI R Bear CBBC May 2010 I	2010/03/30	2010/03/31
69089	RB of Scotland N.V. - Nikkei 225 R Bear CBBC Jun 2010 D	2010/03/30	2010/03/31
61253	SGA Societe Generale Acceptance N.V. - HSI R Bear CBBC Jun10N	2010/03/30	2010/03/31
69069	SGA Societe Generale Acceptance N.V.-CLife R Bear CBBC Mar10G	2010/03/30	2010/04/01
60155	UBS AG - A50 China R Bear CBBC May 2010 H	2010/03/30	2010/03/31
60484	UBS AG - BankComm R Bear CBBC Jun 2010 F	2010/03/30	2010/03/31
69422	UBS AG - China Tel R Bear CBBC Jun 2010 B	2010/03/30	2010/03/31
61265	UBS AG - HSI R Bear CBBC Aug 2010 F	2010/03/30	2010/03/31
61228	UBS AG - HSI R Bear CBBC Sep 2010 Z	2010/03/30	2010/03/31
61273	Deutsche Bank AG - HSI R Bear CBBC Jul 2010 N	2010/03/31	2010/04/01
69328	KBC Fin Products Int'l Ltd. - A50 China R Bear CBBC Apr 10B	2010/03/31	2010/04/07
68661	KBC Fin Products Int'l Ltd. - Ch Life R Bear CBBC Apr 2010 B	2010/03/31	2010/04/07
68867	KBC Fin Products Int'l Ltd. - Ch Mobile R Bull CBBC Apr 10C	2010/03/31	2010/04/07
68031	KBC Fin Products Int'l Ltd. - HSBC R Bear CBBC Apr 2010 A	2010/03/31	2010/04/07
68032	KBC Fin Products Int'l Ltd. - SHK Ppt R Bear CBBC Apr 2010 A	2010/03/31	2010/04/07
67782	KBC Fin Products Int'l Ltd. -Angang Steel R Bull CBBC Apr10A	2010/03/31	2010/04/07
60327	RB of Scotland N.V. - BOCL R Bear CBBC May 2010 B	2010/03/31	2010/04/01
61267	SGA Societe Generale Acceptance N.V. - HSI R Bear CBBC Jul10G	2010/03/31	2010/04/01
61268	SGA Societe Generale Acceptance N.V. - HSI R Bear CBBC Jul10P	2010/03/31	2010/04/01
60389	SGA Societe Generale Acceptance NV -HSCEI R Bear CBBC Jul10B	2010/03/31	2010/04/01
60240	UBS AG - HSCEI R Bear CBBC Jun 2010 G	2010/03/31	2010/04/01
61272	UBS AG - HSI R Bear CBBC Jul 2010 E	2010/03/31	2010/04/01
69897	BNP Paribas Arbit Issu B.V. - HSI R Bear CBBC May 2010 B	2010/04/01	2010/04/07



## 認購期屆滿之牛熊證 (2010) (續)

股份代號	牛熊證	最後 買賣日期	除牌日期
60183	BOCI Asia Ltd. - HSI R Bear CBBC May 2010 B	2010/04/01	2010/04/07
69892	Credit Suisse AG - HSI R Bear CBBC May 2010 N	2010/04/01	2010/04/07
61280	Credit Suisse AG - HSI R Bear CBBC Sep 2010 D	2010/04/01	2010/04/07
61285	Deutsche Bank AG - China Life R Bear CBBC Aug 2010 E	2010/04/01	2010/04/07
69805	Deutsche Bank AG - China Life R Bear CBBC Jun 2010 E	2010/04/01	2010/04/07
69906	Deutsche Bank AG - HSI R Bear CBBC Jun 2010 Z	2010/04/01	2010/04/07
61282	Deutsche Bank AG - HSI R Bear CBBC Sep 2010 R	2010/04/01	2010/04/07
60566	Deutsche Bank AG - Sinopec Corp R Bear CBBC Jul 2010 B	2010/04/01	2010/04/07
60915	HK Bank - CC Bank R Bear CBBC Jul 2010 C	2010/04/01	2010/04/07
60282	HK Bank - HSI R Bear CBBC May 2010 O	2010/04/01	2010/04/07
61286	RB of Scotland N.V. - HSI R Bear CBBC Jul 2010 D	2010/04/01	2010/04/07
61287	RB of Scotland N.V. - HSI R Bear CBBC Jul 2010 E	2010/04/01	2010/04/07
60550	RB of Scotland N.V. - Sinopec Corp R Bear CBBC May 2010 D	2010/04/01	2010/04/07
60380	SGA Societe Generale Acceptance N.V. -A50 R Bear CBBC Jul10C	2010/04/01	2010/04/07
69938	SGA Societe Generale Acceptance N.V. -HSI R Bear CBBC Jun10I	2010/04/01	2010/04/07
60405	SGA Societe Generale Acceptance N.V.-CP&CC R Bear CBBC Jul10C	2010/04/01	2010/04/07
69838	UBS AG - China Life R Bear CBBC May 2010 U	2010/04/01	2010/04/07
69347	UBS AG - CM Bank R Bear CBBC Jun 2010 B	2010/04/01	2010/04/07
69992	UBS AG - COVS R Bear CBBC Jun 2010 D	2010/04/01	2010/04/07
69895	UBS AG - HSI R Bear CBBC Apr 2010 B	2010/04/01	2010/04/07
69916	UBS AG - HSI R Bear CBBC Aug 2010 J	2010/04/01	2010/04/07
61186	UBS AG - HSI R Bear CBBC Jul 2010 G	2010/04/01	2010/04/07
61283	UBS AG - HSI R Bear CBBC Jul 2010 R	2010/04/01	2010/04/07
61284	UBS AG - HSI R Bear CBBC Sep 2010 I	2010/04/01	2010/04/07
60881	Barclays Bank plc - HSI R Bear CBBC Jun 2010 A	2010/04/07	2010/04/08
60882	Barclays Bank plc - HSI R Bear CBBC Jun 2010 B	2010/04/07	2010/04/08
61177	Barclays Bank plc - HSI R Bear CBBC Sep 2010 F	2010/04/07	2010/04/08
61028	BNP Paribas Arbit Issu B.V. - HSI R Bear CBBC Aug 2010 K	2010/04/07	2010/04/08
69898	BNP Paribas Arbit Issu B.V. - HSI R Bear CBBC Jun 2010 D	2010/04/07	2010/04/08
60182	BNP Paribas Arbit Issu B.V. - HSI R Bear CBBC May 2010 K	2010/04/07	2010/04/08
69868	BNP Paribas Arbit Issu B.V. - HSI R Bear CBBC May 2010 Y	2010/04/07	2010/04/08
69958	CC Rabobank B.A. - HSI R Bear CBBC Jun 2010 B	2010/04/07	2010/04/08
69896	CC Rabobank B.A. - HSI R Bear CBBC Jun 2010 G	2010/04/07	2010/04/08
69809	CC Rabobank B.A. - HSI R Bear CBBC Jun 2010 H	2010/04/07	2010/04/08
69957	CC Rabobank B.A. - HSI R Bear CBBC Jun 2010 T	2010/04/07	2010/04/08
60088	Credit Suisse AG - HSI R Bear CBBC Jul 2010 H	2010/04/07	2010/04/08
69893	Credit Suisse AG - HSI R Bear CBBC Jun 2010 V	2010/04/07	2010/04/08
69950	Credit Suisse AG - HSI R Bear CBBC Jun 2010 X	2010/04/07	2010/04/08
69854	Credit Suisse AG - HSI R Bear CBBC May 2010 O	2010/04/07	2010/04/08
69798	Credit Suisse AG - HSI R Bear CBBC May 2010 S	2010/04/07	2010/04/08
69904	Deutsche Bank AG - CC Bank R Bear CBBC Jul 2010 B	2010/04/07	2010/04/08
67871	Deutsche Bank AG - CNOOC R Bear CBBC Apr 2010 E	2010/04/07	2010/04/08
61049	Deutsche Bank AG - CNOOC R Bear CBBC Jul 2010 D	2010/04/07	2010/04/08
69800	Deutsche Bank AG - HSI R Bear CBBC Apr 2010 V	2010/04/07	2010/04/08
60011	Deutsche Bank AG - HSI R Bear CBBC Aug 2010 A	2010/04/07	2010/04/08
61292	Deutsche Bank AG - HSI R Bear CBBC Aug 2010 X	2010/04/07	2010/04/08
61121	Deutsche Bank AG - HSI R Bear CBBC Jul 2010 A	2010/04/07	2010/04/08
69911	Deutsche Bank AG - HSI R Bear CBBC Jul 2010 D	2010/04/07	2010/04/08
69771	Deutsche Bank AG - HSI R Bear CBBC May 2010 J	2010/04/07	2010/04/08
69852	Deutsche Bank AG - HSI R Bear CBBC May 2010 X	2010/04/07	2010/04/08
69963	Deutsche Bank AG - ICBC R Bear CBBC Jul 2010 A	2010/04/07	2010/04/08
69862	Goldman Sachs SP (Asia) - HSI R Bear CBBC Jun 2010 D	2010/04/07	2010/04/08
69903	Goldman Sachs SP (Asia) - HSI R Bear CBBC May 2010 T	2010/04/07	2010/04/08
60516	HK Bank - A50 R Bear CBBC Jun 2010 F	2010/04/07	2010/04/08
69984	HK Bank - HSI R Bear CBBC Jul 2010 J	2010/04/07	2010/04/08
68635	KBC Fin Products Int'l Ltd. - Ch Mobile R Bull CBBC Apr 10 B	2010/04/07	2010/04/09
69794	KBC Fin Products Int'l Ltd. - HSI R Bear CBBC Apr 2010 I	2010/04/07	2010/04/08
60974	KBC Fin Products Int'l Ltd. - HSI R Bear CBBC Jul 2010 F	2010/04/07	2010/04/08
60973	KBC Fin Products Int'l Ltd. - HSI R Bear CBBC Jun 2010 U	2010/04/07	2010/04/08
60263	KBC Fin Products Int'l Ltd. - HSI R Bear CBBC May 2010 Q	2010/04/07	2010/04/08
60875	Merrill Lynch Int'l & Co. C.V. - HSI R Bear CBBC Sep 2010 L	2010/04/07	2010/04/08
60876	Merrill Lynch Int'l & Co. C.V. - HSI R Bear CBBC Sep 2010 M	2010/04/07	2010/04/08
61193	RB of Scotland N.V. - BYD Company R Bear CBBC Jul 2010 G	2010/04/07	2010/04/08
60209	RB of Scotland N.V. - Ch Life R Bear CBBC May 2010 J	2010/04/07	2010/04/08
60297	RB of Scotland N.V. - CITIC Bank R Bear CBBC Jun 2010 B	2010/04/07	2010/04/08
60983	RB of Scotland N.V. - COVS R Bear CBBC Jun 2010 B	2010/04/07	2010/04/08
60115	RB of Scotland N.V. - HSCEI R Bear CBBC May 2010 H	2010/04/07	2010/04/08
60112	RB of Scotland N.V. - HSI R Bear CBBC May 2010 H	2010/04/07	2010/04/08
60113	RB of Scotland N.V. - HSI R Bear CBBC May 2010 I	2010/04/07	2010/04/08
60982	RB of Scotland N.V. - ICBC R Bear CBBC Jun 2010 C	2010/04/07	2010/04/08
60300	RB of Scotland N.V. - Jiangxi Copper R Bear CBBC May 2010 C	2010/04/07	2010/04/08
61290	SGA Societe Generale Acceptance N.V. -HSI R Bear CBBC Jul10J	2010/04/07	2010/04/08
61289	SGA Societe Generale Acceptance N.V. -HSI R Bear CBBC Jul10O	2010/04/07	2010/04/08
69884	SGA Societe Generale Acceptance N.V. -HSI R Bear CBBC Jun10K	2010/04/07	2010/04/08
69850	SGA Societe Generale Acceptance N.V. -HSI R Bear CBBC Jun10O	2010/04/07	2010/04/08
69777	SGA Societe Generale Acceptance N.V. -HSI R Bear CBBC Jun10Q	2010/04/07	2010/04/08
69848	SGA Societe Generale Acceptance N.V. -HSI R Bear CBBC Jun10S	2010/04/07	2010/04/08
60390	SGA Societe Generale Acceptance NV -HSCEI R Bear CBBC Jul10C	2010/04/07	2010/04/08
69418	UBS AG - BankComm R Bear CBBC Jun 2010 B	2010/04/07	2010/04/08
61142	UBS AG - BYD Company R Bear CBBC Aug 2010 B	2010/04/07	2010/04/08
60530	UBS AG - CC Bank R Bear CBBC Jul 2010 C	2010/04/07	2010/04/08
69705	UBS AG - CNOOC R Bear CBBC Jun 2010 C	2010/04/07	2010/04/08
60393	UBS AG - CNOOC R Bear CBBC Jun 2010 G	2010/04/07	2010/04/08
61281	UBS AG - HKEx R Bear CBBC Jul 2010 A	2010/04/07	2010/04/08
69790	UBS AG - HSCEI R Bear CBBC Jun 2010 B	2010/04/07	2010/04/08
69998	UBS AG - HSCEI R Bear CBBC May 2010 I	2010/04/07	2010/04/08
69858	UBS AG - HSI R Bear CBBC Apr 2010 F	2010/04/07	2010/04/08



## 認購期屆滿之牛熊證 (2010) (續)

股份代號	牛熊證	最後 買賣日期	除牌日期
69890	UBS AG - HSI R Bear CBBC Apr 2010 H	2010/04/07	2010/04/08
69891	UBS AG - HSI R Bear CBBC Aug 2010 I	2010/04/07	2010/04/08
61035	UBS AG - HSI R Bear CBBC Aug 2010 W	2010/04/07	2010/04/08
69819	UBS AG - HSI R Bear CBBC Jul 2010 S	2010/04/07	2010/04/08
69792	UBS AG - HSI R Bear CBBC Jun 2010 W	2010/04/07	2010/04/08
61297	UBS AG - HSI R Bear CBBC Sep 2010 J	2010/04/07	2010/04/08
61136	UBS AG - HSI R Bear CBBC Sep 2010 Y	2010/04/07	2010/04/08
60307	UBS AG - Ping An R Bear CBBC Jun 2010 G	2010/04/07	2010/04/08
60675	Credit Suisse AG - HKEx R Bear CBBC Jun 2010 G	2010/04/08	2010/04/09
61305	Deutsche Bank AG - HSI R Bear CBBC Sep 2010 S	2010/04/08	2010/04/09
60698	KBC Fin Products Int'l Ltd. - HKEx R Bear CBBC Jun 2010 C	2010/04/08	2010/04/09
69484	RB of Scotland N.V. - Nikkei 225 R Bear CBBC Apr 2010 B	2010/04/08	2010/04/12
69485	RB of Scotland N.V. - Nikkei 225 R Bear CBBC Apr 2010 C	2010/04/08	2010/04/12
60104	UBS AG - HKEx R Bear CBBC May 2010 X	2010/04/08	2010/04/09
69979	Barclays Bank plc - HSI R Bear CBBC Jul 2010 D	2010/04/09	2010/04/12
60883	Barclays Bank plc - HSI R Bear CBBC Jun 2010 C	2010/04/09	2010/04/12
61180	Barclays Bank plc - HSI R Bear CBBC Jun 2010 G	2010/04/09	2010/04/12
61181	Barclays Bank plc - HSI R Bear CBBC Jun 2010 H	2010/04/09	2010/04/12
69785	BNP Paribas Arbit Issu B.V. - HSI R Bear CBBC Apr 2010 F	2010/04/09	2010/04/12
69784	BNP Paribas Arbit Issu B.V. - HSI R Bear CBBC Apr 2010 Q	2010/04/09	2010/04/12
61124	BOCI Asia Ltd. - HSI R Bear CBBC Jun 2010 C	2010/04/09	2010/04/12
69810	CC Rabobank B.A. - HSI R Bear CBBC Jun 2010 I	2010/04/09	2010/04/12
69774	CC Rabobank B.A. - HSI R Bear CBBC Jun 2010 X	2010/04/09	2010/04/12
61039	Credit Suisse AG - China Mobile R Bear CBBC Aug 2010 A	2010/04/09	2010/04/12
69799	Credit Suisse AG - HSI R Bear CBBC Jun 2010 T	2010/04/09	2010/04/12
69855	Credit Suisse AG - HSI R Bear CBBC Jun 2010 U	2010/04/09	2010/04/12
69894	Credit Suisse AG - HSI R Bear CBBC Jun 2010 W	2010/04/09	2010/04/12
69816	Credit Suisse AG - HSI R Bear CBBC May 2010 Y	2010/04/09	2010/04/12
68582	Deutsche Bank AG - A50 China R Bear CBBC Apr 2010 A	2010/04/09	2010/04/13
68009	Deutsche Bank AG - China Life R Bear CBBC Apr 2010 D	2010/04/09	2010/04/13
60165	Deutsche Bank AG - HKEX R Bear CBBC Jul 2010 D	2010/04/09	2010/04/12
68490	Deutsche Bank AG - HSBC R Bear CBBC Apr 2010 A	2010/04/09	2010/04/13
61324	Deutsche Bank AG - HSI R Bear CBBC Aug 2010 Z	2010/04/09	2010/04/12
69772	Deutsche Bank AG - HSI R Bear CBBC May 2010 K	2010/04/09	2010/04/12
69824	Deutsche Bank AG - HSI R Bear CBBC May 2010 L	2010/04/09	2010/04/12
61077	Deutsche Bank AG - HSI R Bear CBBC Sep 2010 H	2010/04/09	2010/04/12
68581	Deutsche Bank AG - ICBC R Bear CBBC Apr 2010 C	2010/04/09	2010/04/13
69796	Goldman Sachs SP (Asia) - HSI R Bear CBBC Jun 2010 B	2010/04/09	2010/04/12
69797	Goldman Sachs SP (Asia) - HSI R Bear CBBC Jun 2010 C	2010/04/09	2010/04/12
60604	HK Bank - CC Bank R Bear CBBC Jun 2010 B	2010/04/09	2010/04/12
61271	HK Bank - China Shenhua R Bear CBBC Jul 2010 A	2010/04/09	2010/04/12
60332	KBC Fin Products Int'l Ltd. - Ch Mobile R Bear CBBC Jun 10C	2010/04/09	2010/04/12
69795	KBC Fin Products Int'l Ltd. - HSI R Bear CBBC Apr 2010 J	2010/04/09	2010/04/12
60971	KBC Fin Products Int'l Ltd. - HSI R Bear CBBC Aug 2010 G	2010/04/09	2010/04/12
60052	KBC Fin Products Int'l Ltd. - HSI R Bear CBBC May 2010 I	2010/04/09	2010/04/12
60036	Macquarie Bank Ltd. - HSI R Bear CBBC Apr 2010 D	2010/04/09	2010/04/12
60877	Merrill Lynch Int'l & Co. C.V. - HSI R Bear CBBC Sep 2010 N	2010/04/09	2010/04/12
69278	RB of Scotland N.V. - CC Bank R Bear CBBC May 2010 B	2010/04/09	2010/04/12
61171	RB of Scotland N.V. - HKEx R Bear CBBC Jul 2010 A	2010/04/09	2010/04/12
69899	RB of Scotland N.V. - HSI R Bear CBBC May 2010 D	2010/04/09	2010/04/12
60114	RB of Scotland N.V. - HSI R Bear CBBC May 2010 J	2010/04/09	2010/04/12
61170	RB of Scotland N.V. - HSI R Bear CBBC Oct 2010 B	2010/04/09	2010/04/12
69779	SGA Societe Generale Acceptance N.V. - HSI R Bear CBBC Jun10A	2010/04/09	2010/04/12
69778	SGA Societe Generale Acceptance N.V. - HSI R Bear CBBC Jun10C	2010/04/09	2010/04/12
69780	SGA Societe Generale Acceptance N.V. - HSI R Bear CBBC Jun10U	2010/04/09	2010/04/12
60408	SGA Societe Generale Acceptance N.V. - HKEx R Bear CBBC Jul10C	2010/04/09	2010/04/12
68040	SGA Societe Generale Acceptance N.V. - CNOOC R Bear CBBC Apr10B	2010/04/09	2010/04/12
68891	UBS AG - A50 China R Bear CBBC Apr 2010 B	2010/04/09	2010/04/13
69520	UBS AG - A50 China R Bear CBBC Apr 2010 I	2010/04/09	2010/04/13
68885	UBS AG - A50 China R Bull CBBC Apr 2010 A	2010/04/09	2010/04/13
69991	UBS AG - BOCL R Bear CBBC Jul 2010 C	2010/04/09	2010/04/12
69240	UBS AG - CC Bank R Bear CBBC May 2010 A	2010/04/09	2010/04/12
68886	UBS AG - China Mobile R Bear CBBC Apr 2010 A	2010/04/09	2010/04/13
69817	UBS AG - China Mobile R Bear CBBC May 2010 I	2010/04/09	2010/04/12
69531	UBS AG - China Mobile R Bull CBBC Apr 2010 I	2010/04/09	2010/04/13
65948	UBS AG - HSBC R Bear CBBC Apr 2010 C	2010/04/09	2010/04/13
67985	UBS AG - HSBC R Bear CBBC Apr 2010 D	2010/04/09	2010/04/13
65941	UBS AG - HSBC R Bull CBBC Apr 2010 B	2010/04/09	2010/04/13
69791	UBS AG - HSI R Bear CBBC Apr 2010 N	2010/04/09	2010/04/12
69837	UBS AG - HSI R Bear CBBC Apr 2010 R	2010/04/09	2010/04/12
69860	UBS AG - HSI R Bear CBBC Aug 2010 E	2010/04/09	2010/04/12
69859	UBS AG - HSI R Bear CBBC Jun 2010 Y	2010/04/09	2010/04/12
61309	UBS AG - HSI R Bear CBBC Nov 2010 G	2010/04/09	2010/04/12
61036	UBS AG - HSI R Bear CBBC Sep 2010 T	2010/04/09	2010/04/12
61068	UBS AG - HSI R Bear CBBC Sep 2010 V	2010/04/09	2010/04/12
67915	UBS AG - SHK Ppt R Bear CBBC Apr 2010 A	2010/04/09	2010/04/13
68887	UBS AG - Sinopec Corp R Bear CBBC Apr 2010 B	2010/04/09	2010/04/13
68888	UBS AG - Sinopec Corp R Bear CBBC Apr 2010 C	2010/04/09	2010/04/13
61082	Barclays Bank plc - HSI R Bear CBBC Jun 2010 F	2010/04/12	2010/04/13
61156	BNP Paribas Arbit Issu B.V. - HSI R Bear CBBC Sep 2010 C	2010/04/12	2010/04/13
69775	CC Rabobank B.A. - HSI R Bear CBBC Jun 2010 W	2010/04/12	2010/04/13
61315	Credit Suisse AG - HSI R Bear CBBC Aug 2010 R	2010/04/12	2010/04/13
69605	Credit Suisse AG - HSI R Bear CBBC May 2010 V	2010/04/12	2010/04/13
60744	Credit Suisse AG - HSI R Bear CBBC Nov 2010 B	2010/04/12	2010/04/13
61266	Deutsche Bank AG - CNOOC R Bear CBBC Aug 2010 A	2010/04/12	2010/04/13
69600	Deutsche Bank AG - HSI R Bear CBBC Apr 2010 F	2010/04/12	2010/04/13
61084	Deutsche Bank AG - HSI R Bear CBBC Jul 2010 C	2010/04/12	2010/04/13

## 認購期屆滿之牛熊證 (2010) (續)

股份代號	牛熊證	最後 買賣日期	除牌日期
69875	HK Bank - HSI R Bear CBBC Aug 2010 B	2010/04/12	2010/04/13
60975	KBC Fin Products Int'l Ltd. - HSI R Bear CBBC Jul 2010 G	2010/04/12	2010/04/13
69691	RB of Scotland N.V. - CNOOC R Bear CBBC Jun 2010 A	2010/04/12	2010/04/13
61334	RB of Scotland N.V. - COVS R Bull CBBC Aug 2010 A	2010/04/12	2010/04/13
69483	RB of Scotland N.V. - DJIA R Bear CBBC Jun 2010 B	2010/04/12	2010/04/13
61328	SGA Societe Generale Acceptance N.V. -HSI R Bear CBBC Jul10I	2010/04/12	2010/04/13
69694	SGA Societe Generale Acceptance N.V. -HSI R Bear CBBC Jun10W	2010/04/12	2010/04/13
69698	UBS AG - HSI R Bear CBBC Aug 2010 B	2010/04/12	2010/04/13
61333	UBS AG - HSI R Bear CBBC Jul 2010 T	2010/04/12	2010/04/13
69604	UBS AG - HSI R Bear CBBC May 2010 A	2010/04/12	2010/04/13
60966	UBS AG - Jiangxi Copper R Bear CBBC Jun 2010 I	2010/04/12	2010/04/13
61241	UBS AG - TCH R Bear CBBC Aug 2010 B	2010/04/12	2010/04/13
61358	Deutsche Bank AG - HSI R Bear CBBC Oct 2010 F	2010/04/13	2010/04/14
61363	Deutsche Bank AG - HSI R Bear CBBC Oct 2010 G	2010/04/14	2010/04/15
61362	Deutsche Bank AG - HSI R Bear CBBC Sep 2010 V	2010/04/14	2010/04/15
68870	KBC Fin Products Int'l Ltd. - Ch Mobile R Bear CBBC Apr 10E	2010/04/14	2010/04/16
68634	KBC Fin Products Int'l Ltd. - Ch Mobile R Bull CBBC Apr 10 A	2010/04/14	2010/04/16
68998	KBC Fin Products Int'l Ltd. - HSBC R Bear CBBC Apr 2010 G	2010/04/14	2010/04/16
60173	KBC Fin Products Int'l Ltd. - SHK Ppt R Bear CBBC May 2010 B	2010/04/14	2010/04/15
61379	RB of Scotland N.V. - BYD Company R Bull CBBC Aug 2010 A	2010/04/14	2010/04/15
61364	UBS AG - BYD Company R Bull CBBC Sep 2010 A	2010/04/14	2010/04/15
61370	UBS AG - HSI R Bear CBBC Aug 2010 R	2010/04/14	2010/04/15
61371	UBS AG - HSI R Bear CBBC Dec 2010 D	2010/04/14	2010/04/15
68091	Deutsche Bank AG - China Mobile R Bear CBBC Apr 2010 B	2010/04/15	2010/04/16
61031	Deutsche Bank AG - China Mobile R Bear CBBC Jul 2010 C	2010/04/15	2010/04/16
61436	Deutsche Bank AG - HSI R Bear CBBC Sep 2010 Z	2010/04/15	2010/04/16
68963	HK Bank - China Mobile R Bear CBBC Jun 2010 B	2010/04/15	2010/04/16
61208	KBC Fin Products Int'l Ltd. - Geely Auto R Bull CBBC Oct10A	2010/04/15	2010/04/16
69450	RB of Scotland N.V. - China Mobile R Bear CBBC Apr 2010 E	2010/04/15	2010/04/16
61319	RB of Scotland N.V. - China Mobile R Bear CBBC Aug 2010 A	2010/04/15	2010/04/16
61064	RB of Scotland N.V. - SHK Ppt R Bear CBBC Jul 2010 B	2010/04/15	2010/04/16
61295	UBS AG - BYD Company R Bull CBBC Aug 2010 E	2010/04/15	2010/04/16
69243	UBS AG - China Mobile R Bear CBBC May 2010 C	2010/04/15	2010/04/16
61348	UBS AG - China Mobile R Bear CBBC Sep 2010 A	2010/04/15	2010/04/16
60998	UBS AG - HSBC R Bear CBBC Jun 2010 P	2010/04/15	2010/04/16
61438	UBS AG - HSI R Bear CBBC Jul 2010 E	2010/04/15	2010/04/16
61429	CC Rabobank B.A. - HSI R Bull CBBC Sep 2010 K	2010/04/16	2010/04/19
61472	CC Rabobank B.A. - HSI R Bull CBBC Sep 2010 L	2010/04/16	2010/04/19
61473	CC Rabobank B.A. - HSI R Bull CBBC Sep 2010 M	2010/04/16	2010/04/19
61458	Credit Suisse AG - A50 China R Bull CBBC Sep 2010 B	2010/04/16	2010/04/19
61395	Credit Suisse AG - HSI R Bull CBBC Sep 2010 E	2010/04/16	2010/04/19
61459	Credit Suisse AG - HSI R Bull CBBC Sep 2010 G	2010/04/16	2010/04/19
68630	Deutsche Bank AG - A50 China R Bear CBBC Apr 2010 B	2010/04/16	2010/04/20
68536	Deutsche Bank AG - CC Bank R Bear CBBC Apr 2010 C	2010/04/16	2010/04/20
68016	Deutsche Bank AG - China Life R Bear CBBC Apr 2010 F	2010/04/16	2010/04/20
67359	Deutsche Bank AG - China Mobile R Bull CBBC Apr 2010 A	2010/04/16	2010/04/20
68354	Deutsche Bank AG - CNOOC R Bear CBBC Apr 2010 G	2010/04/16	2010/04/20
67690	Deutsche Bank AG - CNOOC R Bull CBBC Apr 2010 C	2010/04/16	2010/04/20
61405	Deutsche Bank AG - HSI R Bull CBBC Oct 2010 H	2010/04/16	2010/04/19
61404	Deutsche Bank AG - HSI R Bull CBBC Sep 2010 X	2010/04/16	2010/04/19
67691	Deutsche Bank AG - ICBC R Bear CBBC Apr 2010 B	2010/04/16	2010/04/20
67614	Deutsche Bank AG - Petrochina R Bull CBBC Apr 2010 B	2010/04/16	2010/04/20
67473	Deutsche Bank AG - Sinopec Corp R Bear CBBC Apr 2010 A	2010/04/16	2010/04/20
68962	HK Bank - China Life R Bear CBBC Apr 2010 B	2010/04/16	2010/04/20
61420	KBC Fin Products Int'l Ltd. - HSI R Bull CBBC Aug 2010 W	2010/04/16	2010/04/19
61470	KBC Fin Products Int'l Ltd. - HSI R Bull CBBC Aug 2010 Y	2010/04/16	2010/04/19
61471	KBC Fin Products Int'l Ltd. - HSI R Bull CBBC Sep 2010 H	2010/04/16	2010/04/19
61444	SGA Societe Generale Acceptance N.V. -HSI R Bear CBBC Jul10H	2010/04/16	2010/04/19
61378	SGA Societe Generale Acceptance N.V. -HSI R Bull CBBC Sep10T	2010/04/16	2010/04/19
61451	SGA Societe Generale Acceptance N.V. -HSI R Bull CBBC Sep10X	2010/04/16	2010/04/19
61452	SGA Societe Generale Acceptance N.V. -HSI R Bull CBBC Sep10Y	2010/04/16	2010/04/19
61453	SGA Societe Generale Acceptance N.V. -HSI R Bull CBBC Sep10Z	2010/04/16	2010/04/19
61302	UBS AG - A50 China R Bull CBBC Jul 2010 F	2010/04/16	2010/04/19
61449	UBS AG - HKEx R Bull CBBC Sep 2010 C	2010/04/16	2010/04/19
61450	UBS AG - HSI R Bear CBBC Oct 2010 S	2010/04/16	2010/04/19
61414	UBS AG - HSI R Bull CBBC Aug 2010 F	2010/04/16	2010/04/19
61474	UBS AG - HSI R Bull CBBC Jul 2010 R	2010/04/16	2010/04/19
61437	UBS AG - HSI R Bull CBBC Sep 2010 P	2010/04/16	2010/04/19
61476	UBS AG - HSI R Bull CBBC Sep 2010 U	2010/04/16	2010/04/19
69124	UBS AG - TCH R Bear CBBC Apr 2010 C	2010/04/16	2010/04/20
69134	UBS AG - TCH R Bear CBBC Apr 2010 F	2010/04/16	2010/04/20
61478	BNP Paribas Arbit Issu B.V. - HSI R Bull CBBC Nov 2010 B	2010/04/19	2010/04/20
61477	BNP Paribas Arbit Issu B.V. - HSI R Bull CBBC Oct 2010 B	2010/04/19	2010/04/20
61480	BOCI Asia Ltd. - HSI R Bull CBBC Aug 2010 C	2010/04/19	2010/04/20
61353	CC Rabobank B.A. - HSI R Bull CBBC Sep 2010 I	2010/04/19	2010/04/20
61428	CC Rabobank B.A. - HSI R Bull CBBC Sep 2010 J	2010/04/19	2010/04/20
61311	Credit Suisse AG - A50 China R Bull CBBC Aug 2010 B	2010/04/19	2010/04/20
61313	Credit Suisse AG - HSI R Bull CBBC Aug 2010 Q	2010/04/19	2010/04/20
61342	Credit Suisse AG - HSI R Bull CBBC Aug 2010 S	2010/04/19	2010/04/20
61460	Credit Suisse AG - HSI R Bull CBBC Nov 2010 E	2010/04/19	2010/04/20
61501	Credit Suisse AG - HSI R Bull CBBC Sep 2010 I	2010/04/19	2010/04/20
69133	Credit Suisse AG - TCH R Bear CBBC Apr 2010 D	2010/04/19	2010/04/21
61354	Deutsche Bank AG - HSI R Bull CBBC Oct 2010 E	2010/04/19	2010/04/20
61323	Deutsche Bank AG - HSI R Bull CBBC Sep 2010 T	2010/04/19	2010/04/20
61403	Deutsche Bank AG - HSI R Bull CBBC Sep 2010 W	2010/04/19	2010/04/20
61432	Deutsche Bank AG - HSI R Bull CBBC Sep 2010 Y	2010/04/19	2010/04/20
61374	HK Bank - HSI R Bull CBBC Sep 2010 E	2010/04/19	2010/04/20

## 認購期屆滿之牛熊證 (2010) (續)

股份代號	牛熊證	最後 買賣日期	除牌日期
61213	KBC Fin Products Int'l Ltd. - A50 China R Bull CBBC Aug 10A	2010/04/19	2010/04/20
61498	KBC Fin Products Int'l Ltd. - A50 China R Bull CBBC Aug 10B	2010/04/19	2010/04/20
61418	KBC Fin Products Int'l Ltd. - HSI R Bull CBBC Aug 2010 U	2010/04/19	2010/04/20
61419	KBC Fin Products Int'l Ltd. - HSI R Bull CBBC Aug 2010 V	2010/04/19	2010/04/20
61340	KBC Fin Products Int'l Ltd. - HSI R Bull CBBC Jul 2010 U	2010/04/19	2010/04/20
61422	KBC Fin Products Int'l Ltd. - HSI R Bull CBBC Sep 2010 D	2010/04/19	2010/04/20
61318	RB of Scotland N.V. - A50 China R Bull CBBC Aug 2010 A	2010/04/19	2010/04/20
61483	RB of Scotland N.V. - COVS R Bull CBBC Aug 2010 C	2010/04/19	2010/04/20
60979	RB of Scotland N.V. - COVS R Bull CBBC Jun 2010 A	2010/04/19	2010/04/20
61385	RB of Scotland N.V. - HSCEI R Bull CBBC Aug 2010 B	2010/04/19	2010/04/20
61485	RB of Scotland N.V. - HSI R Bull CBBC Sep 2010 A	2010/04/19	2010/04/20
61486	RB of Scotland N.V. - HSI R Bull CBBC Sep 2010 B	2010/04/19	2010/04/20
61487	RB of Scotland N.V. - HSI R Bull CBBC Sep 2010 C	2010/04/19	2010/04/20
61327	SGA Societe Generale Acceptance N.V. -HSI R Bull CBBC Sep10Q	2010/04/19	2010/04/20
61355	SGA Societe Generale Acceptance N.V. -HSI R Bull CBBC Sep10P	2010/04/19	2010/04/20
61356	SGA Societe Generale Acceptance N.V. -HSI R Bull CBBC Sep10Q	2010/04/19	2010/04/20
61376	SGA Societe Generale Acceptance N.V. -HSI R Bull CBBC Sep10R	2010/04/19	2010/04/20
61377	SGA Societe Generale Acceptance N.V. -HSI R Bull CBBC Sep10S	2010/04/19	2010/04/20
61462	UBS AG - CC Bank R Bull CBBC Sep 2010 A	2010/04/19	2010/04/20
61345	UBS AG - China Life R Bull CBBC Aug 2010 A	2010/04/19	2010/04/20
60995	UBS AG - COVS R Bull CBBC Jun 2010 E	2010/04/19	2010/04/20
61440	UBS AG - HKEx R Bull CBBC Sep 2010 B	2010/04/19	2010/04/20
61412	UBS AG - HSCEI R Bull CBBC Oct 2010 A	2010/04/19	2010/04/20
61411	UBS AG - HSCEI R Bull CBBC Sep 2010 B	2010/04/19	2010/04/20
61413	UBS AG - HSI R Bull CBBC Aug 2010 Q	2010/04/19	2010/04/20
61490	UBS AG - HSI R Bull CBBC Aug 2010 W	2010/04/19	2010/04/20
61415	UBS AG - HSI R Bull CBBC Dec 2010 E	2010/04/19	2010/04/20
61475	UBS AG - HSI R Bull CBBC Jul 2010 G	2010/04/19	2010/04/20
61434	UBS AG - HSI R Bull CBBC Jul 2010 L	2010/04/19	2010/04/20
61329	UBS AG - HSI R Bull CBBC Jul 2010 N	2010/04/19	2010/04/20
61351	UBS AG - HSI R Bull CBBC Nov 2010 H	2010/04/19	2010/04/20
61492	UBS AG - HSI R Bull CBBC Nov 2010 J	2010/04/19	2010/04/20
61491	UBS AG - HSI R Bull CBBC Sep 2010 X	2010/04/19	2010/04/20
61495	UBS AG - TCH R Bull CBBC Sep 2010 B	2010/04/19	2010/04/20
68961	HK Bank - CC Bank R Bear CBBC Apr 2010 B	2010/04/20	2010/04/22
69438	RB of Scotland N.V. - A50 China R Bear CBBC Apr 2010 C	2010/04/20	2010/04/22
69439	RB of Scotland N.V. - A50 China R Bear CBBC Apr 2010 D	2010/04/20	2010/04/22
69433	RB of Scotland N.V. - A50 China R Bull CBBC Apr 2010 A	2010/04/20	2010/04/22
69446	RB of Scotland N.V. - CC Bank R Bear CBBC Apr 2010 A	2010/04/20	2010/04/22
69451	RB of Scotland N.V. - China Mobile R Bear CBBC Apr 2010 F	2010/04/20	2010/04/22
69452	RB of Scotland N.V. - China Mobile R Bear CBBC Apr 2010 G	2010/04/20	2010/04/22
69443	RB of Scotland N.V. - China Mobile R Bull CBBC Apr 2010 A	2010/04/20	2010/04/22
69444	RB of Scotland N.V. - China Mobile R Bull CBBC Apr 2010 B	2010/04/20	2010/04/22
69445	RB of Scotland N.V. - China Mobile R Bull CBBC Apr 2010 C	2010/04/20	2010/04/22
60963	UBS AG - A50 China R Bull CBBC Jun 2010 F	2010/04/20	2010/04/21
61540	CC Rabobank B.A. - A50 China R Bull CBBC Sep 2010 D	2010/04/21	2010/04/22
61520	HK Bank - HSI R Bull CBBC Oct 2010 B	2010/04/21	2010/04/22
68389	KBC Fin Products Int'l Ltd. - HSBC R Bear CBBC Apr 2010 E	2010/04/21	2010/04/23
61521	UBS AG - HSI R Bull CBBC Aug 2010 I	2010/04/21	2010/04/22
61546	Credit Suisse AG - HSI R Bull CBBC Aug 2010 T	2010/04/22	2010/04/23
61322	Deutsche Bank AG - China Life R Bull CBBC Aug 2010 F	2010/04/22	2010/04/23
61523	KBC Fin Products Int'l Ltd. - China Life R Bull CBBC Aug 10B	2010/04/22	2010/04/23
61527	KBC Fin Products Int'l Ltd. - SHK Ppt R Bull CBBC Sep 2010 A	2010/04/22	2010/04/23
61380	RB of Scotland N.V. - Ch Life R Bull CBBC Aug 2010 A	2010/04/22	2010/04/23
61539	CC Rabobank B.A. - A50 China R Bull CBBC Sep 2010 C	2010/04/23	2010/04/26
67887	Credit Suisse - A50 China R Bear CBBC Apr 2010 A	2010/04/23	2010/04/27
67999	Credit Suisse - A50 China R Bear CBBC Apr 2010 B	2010/04/23	2010/04/27
68457	Credit Suisse AG - A50 China R Bear CBBC Apr 2010 C	2010/04/23	2010/04/27
69261	Credit Suisse AG - A50 China R Bear CBBC Apr 2010 H	2010/04/23	2010/04/27
61547	Credit Suisse AG - A50 China R Bull CBBC Jul 2010 B	2010/04/23	2010/04/26
69223	Credit Suisse AG - China Mobile R Bull CBBC Apr 2010 C	2010/04/23	2010/04/27
69523	Credit Suisse AG - China Mobile R Bull CBBC Apr 2010 D	2010/04/23	2010/04/27
68412	Credit Suisse AG - HSBC R Bear CBBC Apr 2010 B	2010/04/23	2010/04/27
68459	Credit Suisse AG - HSBC R Bear CBBC Apr 2010 D	2010/04/23	2010/04/27
68829	Credit Suisse AG - HSBC R Bear CBBC Apr 2010 F	2010/04/23	2010/04/27
69026	Credit Suisse AG - HSBC R Bear CBBC Apr 2010 H	2010/04/23	2010/04/27
68760	Deutsche Bank AG - China Mobile R Bull CBBC Apr 2010 E	2010/04/23	2010/04/27
61564	KBC Fin Products Int'l Ltd. - HSI R Bull CBBC Sep 2010 J	2010/04/23	2010/04/26
61565	KBC Fin Products Int'l Ltd. - HSI R Bull CBBC Sep 2010 K	2010/04/23	2010/04/26
61559	SGA Societe Generale Acceptance N.V. -A50 R Bull CBBC Aug10B	2010/04/23	2010/04/26
69202	UBS AG - China Mobile R Bull CBBC Apr 2010 F	2010/04/23	2010/04/27
61563	UBS AG - HSI R Bull CBBC Sep 2010 I	2010/04/23	2010/04/26
61598	CC Rabobank B.A. - HSI R Bear CBBC Sep 2010 R	2010/04/26	2010/04/27
61603	Credit Suisse AG - HSI R Bear CBBC Jul 2010 U	2010/04/26	2010/04/27
61581	Credit Suisse AG - HSI R Bull CBBC Jul 2010 T	2010/04/26	2010/04/27
61590	SGA Societe Generale Acceptance N.V. -HSI R Bear CBBC Jul10P	2010/04/26	2010/04/27
61578	SGA Societe Generale Acceptance N.V. -HSI R Bull CBBC Sep10F	2010/04/26	2010/04/27
61589	SGA Societe Generale Acceptance N.V. -HSI R Bull CBBC Sep10J	2010/04/26	2010/04/27
61602	UBS AG - HSI R Bear CBBC Jul 2010 E	2010/04/26	2010/04/27
61580	UBS AG - HSI R Bull CBBC Nov 2010 N	2010/04/26	2010/04/27
61579	UBS AG - HSI R Bull CBBC Sep 2010 Y	2010/04/26	2010/04/27
61585	UBS AG - TCH R Bear CBBC Sep 2010 C	2010/04/26	2010/04/27
61620	CC Rabobank B.A. - HSI R Bull CBBC Sep 2010 T	2010/04/27	2010/04/28
61624	CC Rabobank B.A. - HSI R Bull CBBC Sep 2010 U	2010/04/27	2010/04/28
61612	Credit Suisse AG - HSI R Bull CBBC Sep 2010 J	2010/04/27	2010/04/28
60796	Deutsche Bank AG - A50 China R Bull CBBC Jul 2010 B	2010/04/27	2010/04/28
61430	HK Bank - CC Bank R Bull CBBC Aug 2010 A	2010/04/27	2010/04/28



## 認購期屆滿之牛熊證 (2010) (續)

股份代號	牛熊證	最後 買賣日期	除牌日期
61575	KBC Fin Products Int'l Ltd. - A50 China R Bull CBBC Sep 10C	2010/04/27	2010/04/28
61061	RB of Scotland N.V. - A50 China R Bull CBBC Jul 2010 A	2010/04/27	2010/04/28
61154	RB of Scotland N.V. - DJIA R Bear CBBC Sep 2010 B	2010/04/27	2010/04/28
61338	RB of Scotland N.V. - Jiangxi Copper R Bull CBBC Aug 2010 A	2010/04/27	2010/04/28
68549	SGA Societe Generale Acceptance N.V. -CCB R Bear CBBC Apr10B	2010/04/27	2010/04/29
67645	SGA Societe Generale Acceptance N.V.-HSBC R Bear CBBC Apr10A	2010/04/27	2010/04/29
69110	SGA Societe Generale Acceptance N.V.-HSBC R Bear CBBC Apr10E	2010/04/27	2010/04/29
69103	SGA Societe Generale Acceptance N.V.-HSBC R Bull CBBC Apr10C	2010/04/27	2010/04/29
67660	SGA Societe Generale Acceptance N.V.-CNOOC R Bull CBBC Apr10A	2010/04/27	2010/04/29
67976	SGA Societe Generale Acceptance N.V.-SHK P R Bear CBBC Apr10C	2010/04/27	2010/04/29
67836	SGA Societe Generale Acceptance NV-Esprit R Bear CBBC Apr10D	2010/04/27	2010/04/29
67830	SGA Societe Generale Acceptance NV-Esprit R Bull CBBC Apr10A	2010/04/27	2010/04/29
61611	UBS AG - A50 China R Bull CBBC Jul 2010 G	2010/04/27	2010/04/28
61618	UBS AG - HSI R Bull CBBC Aug 2010 B	2010/04/27	2010/04/28
61619	UBS AG - HSI R Bull CBBC Dec 2010 F	2010/04/27	2010/04/28
61601	UBS AG - HSI R Bull CBBC Sep 2010 J	2010/04/27	2010/04/28
61350	UBS AG - ICBC R Bull CBBC Aug 2010 A	2010/04/27	2010/04/28
69977	Barclays Bank plc - HSI R Bear CBBC Apr 2010 B	2010/04/28	2010/04/30
69978	Barclays Bank plc - HSI R Bear CBBC Apr 2010 C	2010/04/28	2010/04/30
67161	BNP Paribas Arbit Issu B.V. - HSI R Bear CBBC Apr 2010 B	2010/04/28	2010/04/30
67780	BNP Paribas Arbit Issu B.V. - HSI R Bear CBBC Apr 2010 K	2010/04/28	2010/04/30
69401	BNP Paribas Arbit Issu B.V. - HSI R Bear CBBC Apr 2010 R	2010/04/28	2010/04/30
68537	BNP Paribas Arbit Issu B.V. - HSI R Bear CBBC Apr 2010 X	2010/04/28	2010/04/30
68538	BNP Paribas Arbit Issu B.V. - HSI R Bear CBBC Apr 2010 Y	2010/04/28	2010/04/30
68591	BNP Paribas Arbit Issu B.V. - HSI R Bear CBBC Apr 2010 Z	2010/04/28	2010/04/30
67469	BNP Paribas Arbit Issu B.V. - HSI R Bull CBBC Apr 2010 D	2010/04/28	2010/04/30
61361	BNP Paribas Arbit Issu B.V. - HSI R Bull CBBC Nov 2010 A	2010/04/28	2010/04/29
61479	BOCI Asia Ltd. - HSI R Bull CBBC Aug 2010 B	2010/04/28	2010/04/29
67275	CC Rabobank B.A. - HSI R Bear CBBC Apr 2010 D	2010/04/28	2010/04/30
67816	CC Rabobank B.A. - HSI R Bear CBBC Apr 2010 W	2010/04/28	2010/04/30
67817	CC Rabobank B.A. - HSI R Bear CBBC Apr 2010 X	2010/04/28	2010/04/30
66371	CC Rabobank B.A. - HSI R Bull CBBC Apr 2010 A	2010/04/28	2010/04/30
66372	CC Rabobank B.A. - HSI R Bull CBBC Apr 2010 B	2010/04/28	2010/04/30
66774	CC Rabobank B.A. - HSI R Bull CBBC Apr 2010 H	2010/04/28	2010/04/30
66775	CC Rabobank B.A. - HSI R Bull CBBC Apr 2010 I	2010/04/28	2010/04/30
67106	CC Rabobank B.A. - HSI R Bull CBBC Apr 2010 R	2010/04/28	2010/04/30
61307	CC Rabobank B.A. - HSI R Bull CBBC Sep 2010 G	2010/04/28	2010/04/29
61352	CC Rabobank B.A. - HSI R Bull CBBC Sep 2010 H	2010/04/28	2010/04/29
67768	Credit Suisse - HSI R Bear CBBC Apr 2010 A	2010/04/28	2010/04/30
67769	Credit Suisse - HSI R Bear CBBC Apr 2010 B	2010/04/28	2010/04/30
67807	Credit Suisse - HSI R Bear CBBC Apr 2010 C	2010/04/28	2010/04/30
67881	Credit Suisse - HSI R Bear CBBC Apr 2010 D	2010/04/28	2010/04/30
67888	Credit Suisse - HSI R Bear CBBC Apr 2010 E	2010/04/28	2010/04/30
67995	Credit Suisse - HSI R Bear CBBC Apr 2010 F	2010/04/28	2010/04/30
67996	Credit Suisse - HSI R Bear CBBC Apr 2010 G	2010/04/28	2010/04/30
67997	Credit Suisse - HSI R Bear CBBC Apr 2010 H	2010/04/28	2010/04/30
61457	Credit Suisse AG - HSBC R Bull CBBC Sep 2010 C	2010/04/28	2010/04/29
68622	Credit Suisse AG - HSI R Bear CBBC Apr 2010 S	2010/04/28	2010/04/30
61274	Credit Suisse AG - HSI R Bull CBBC Sep 2010 C	2010/04/28	2010/04/29
67809	Deutsche Bank AG - HSI R Bear CBBC Apr 2010 A	2010/04/28	2010/04/30
67745	Deutsche Bank AG - HSI R Bear CBBC Apr 2010 E	2010/04/28	2010/04/30
68524	Deutsche Bank AG - HSI R Bear CBBC Apr 2010 H	2010/04/28	2010/04/30
68610	Deutsche Bank AG - HSI R Bear CBBC Apr 2010 J	2010/04/28	2010/04/30
65702	Deutsche Bank AG - HSI R Bear CBBC Apr 2010 M	2010/04/28	2010/04/30
65703	Deutsche Bank AG - HSI R Bear CBBC Apr 2010 N	2010/04/28	2010/04/30
67746	Deutsche Bank AG - HSI R Bear CBBC Apr 2010 R	2010/04/28	2010/04/30
67186	Deutsche Bank AG - HSI R Bear CBBC Apr 2010 S	2010/04/28	2010/04/30
69601	Deutsche Bank AG - HSI R Bear CBBC Apr 2010 W	2010/04/28	2010/04/30
65896	Deutsche Bank AG - HSI R Bull CBBC Apr 2010 P	2010/04/28	2010/04/30
66126	Deutsche Bank AG - HSI R Bull CBBC Apr 2010 Q	2010/04/28	2010/04/30
67422	Deutsche Bank AG - HSI R Bull CBBC Apr 2010 X	2010/04/28	2010/04/30
61249	Deutsche Bank AG - HSI R Bull CBBC Aug 2010 T	2010/04/28	2010/04/29
61304	Deutsche Bank AG - HSI R Bull CBBC Oct 2010 D	2010/04/28	2010/04/29
61259	Deutsche Bank AG - HSI R Bull CBBC Sep 2010 O	2010/04/28	2010/04/29
61332	Deutsche Bank AG - HSI R Bull CBBC Sep 2010 U	2010/04/28	2010/04/29
68579	Goldman Sachs SP (Asia) - HSI R Bear CBBC Apr 2010 D	2010/04/28	2010/04/30
67126	Goldman Sachs SP (Asia) - HSI R Bear CBBC Apr 2010 E	2010/04/28	2010/04/30
67224	Goldman Sachs SP (Asia) - HSI R Bear CBBC Apr 2010 F	2010/04/28	2010/04/30
68542	Goldman Sachs SP (Asia) - HSI R Bear CBBC Apr 2010 G	2010/04/28	2010/04/30
66231	Goldman Sachs SP (Asia) - HSI R Bear CBBC Apr 2010 H	2010/04/28	2010/04/30
61551	Goldman Sachs SP (Asia) - HSI R Bull CBBC Oct 2010 A	2010/04/28	2010/04/29
61517	Goldman Sachs SP (Asia) - HSI R Bull CBBC Sep 2010 C	2010/04/28	2010/04/29
68984	HK Bank - HSI R Bear CBBC Apr 2010 E	2010/04/28	2010/04/30
61373	HK Bank - Sinopec Corp R Bull CBBC Oct 2010 B	2010/04/28	2010/04/29
61522	KBC Fin Products Int'l Ltd. - China Life R Bull CBBC Aug 10A	2010/04/28	2010/04/29
69617	KBC Fin Products Int'l Ltd. - HSI R Bear CBBC Apr 2010 A	2010/04/28	2010/04/30
67183	KBC Fin Products Int'l Ltd. - HSI R Bear CBBC Apr 2010 B	2010/04/28	2010/04/30
67309	KBC Fin Products Int'l Ltd. - HSI R Bear CBBC Apr 2010 C	2010/04/28	2010/04/30
68466	KBC Fin Products Int'l Ltd. - HSI R Bear CBBC Apr 2010 G	2010/04/28	2010/04/30
68467	KBC Fin Products Int'l Ltd. - HSI R Bear CBBC Apr 2010 H	2010/04/28	2010/04/30
60046	KBC Fin Products Int'l Ltd. - HSI R Bull CBBC Apr 2010 T	2010/04/28	2010/04/30
60047	KBC Fin Products Int'l Ltd. - HSI R Bull CBBC Apr 2010 V	2010/04/28	2010/04/30
60048	KBC Fin Products Int'l Ltd. - HSI R Bull CBBC Apr 2010 W	2010/04/28	2010/04/30
61299	KBC Fin Products Int'l Ltd. - HSI R Bull CBBC Aug 2010 S	2010/04/28	2010/04/29
61341	KBC Fin Products Int'l Ltd. - HSI R Bull CBBC Aug 2010 T	2010/04/28	2010/04/29
61421	KBC Fin Products Int'l Ltd. - HSI R Bull CBBC Sep 2010 C	2010/04/28	2010/04/29
61566	Macquarie Bank Ltd. - HSI R Bull CBBC Jul 2010 C	2010/04/28	2010/04/29



## 認購期屆滿之牛熊證 (2010) (續)

股份代號	牛熊證	最後 買賣日期	除牌日期
61059	RB of Scotland N.V. - CCHC R Bull CBBC Jun 2010 C	2010/04/28	2010/04/29
69478	RB of Scotland N.V. - HSCEI R Bear CBBC Apr 2010 D	2010/04/28	2010/04/30
69479	RB of Scotland N.V. - HSCEI R Bear CBBC Apr 2010 E	2010/04/28	2010/04/30
61384	RB of Scotland N.V. - HSCEI R Bull CBBC Aug 2010 A	2010/04/28	2010/04/29
69372	RB of Scotland N.V. - HSI R Bear CBBC Apr 2010 I	2010/04/28	2010/04/30
69373	RB of Scotland N.V. - HSI R Bear CBBC Apr 2010 J	2010/04/28	2010/04/30
69356	RB of Scotland N.V. - HSI R Bull CBBC Apr 2010 A	2010/04/28	2010/04/30
69357	RB of Scotland N.V. - HSI R Bull CBBC Apr 2010 B	2010/04/28	2010/04/30
69358	RB of Scotland N.V. - HSI R Bull CBBC Apr 2010 C	2010/04/28	2010/04/30
69359	RB of Scotland N.V. - HSI R Bull CBBC Apr 2010 D	2010/04/28	2010/04/30
61387	RB of Scotland N.V. - HSI R Bull CBBC Aug 2010 B	2010/04/28	2010/04/29
61388	RB of Scotland N.V. - HSI R Bull CBBC Aug 2010 C	2010/04/28	2010/04/29
65971	SGA Societe Generale Acceptance N.V. -HSI R Bear CBBC Apr10E	2010/04/28	2010/04/30
65972	SGA Societe Generale Acceptance N.V. -HSI R Bear CBBC Apr10F	2010/04/28	2010/04/30
66307	SGA Societe Generale Acceptance N.V. -HSI R Bear CBBC Apr10K	2010/04/28	2010/04/30
66308	SGA Societe Generale Acceptance N.V. -HSI R Bear CBBC Apr10L	2010/04/28	2010/04/30
66309	SGA Societe Generale Acceptance N.V. -HSI R Bear CBBC Apr10M	2010/04/28	2010/04/30
66310	SGA Societe Generale Acceptance N.V. -HSI R Bear CBBC Apr10N	2010/04/28	2010/04/30
66311	SGA Societe Generale Acceptance N.V. -HSI R Bear CBBC Apr10O	2010/04/28	2010/04/30
66312	SGA Societe Generale Acceptance N.V. -HSI R Bear CBBC Apr10P	2010/04/28	2010/04/30
66313	SGA Societe Generale Acceptance N.V. -HSI R Bear CBBC Apr10Q	2010/04/28	2010/04/30
68011	SGA Societe Generale Acceptance N.V. -HSI R Bear CBBC Apr10Z	2010/04/28	2010/04/30
61623	SGA Societe Generale Acceptance N.V. -HSI R Bull CBBC Sep10I	2010/04/28	2010/04/29
61250	SGA Societe Generale Acceptance N.V. -HSI R Bull CBBC Sep10K	2010/04/28	2010/04/29
61251	SGA Societe Generale Acceptance N.V. -HSI R Bull CBBC Sep10L	2010/04/28	2010/04/29
61325	SGA Societe Generale Acceptance N.V. -HSI R Bull CBBC Sep10M	2010/04/28	2010/04/29
61326	SGA Societe Generale Acceptance N.V. -HSI R Bull CBBC Sep10N	2010/04/28	2010/04/29
61626	SGA Societe Generale Acceptance N.V. -HSI R Bull CBBC Sep10Y	2010/04/28	2010/04/29
61625	SGA Societe Generale Acceptance N.V. -HSI R Bull CBBC Sep10Z	2010/04/28	2010/04/29
61359	SGA Societe Generale Acceptance N.V.-SHK P R Bull CBBC Jul10A	2010/04/28	2010/04/29
61557	SGA Societe Generale Acceptance NV -HSCEI R Bull CBBC Sep10B	2010/04/28	2010/04/29
61344	UBS AG - CC Bank R Bull CBBC Aug 2010 A	2010/04/28	2010/04/29
61320	UBS AG - China Life R Bull CBBC Jul 2010 F	2010/04/28	2010/04/29
61366	UBS AG - HKEx R Bull CBBC Sep 2010 A	2010/04/28	2010/04/29
61494	UBS AG - HSBC R Bull CBBC Aug 2010 B	2010/04/28	2010/04/29
68020	UBS AG - HSCEI R Bear CBBC Apr 2010 A	2010/04/28	2010/04/30
68554	UBS AG - HSCEI R Bear CBBC Apr 2010 B	2010/04/28	2010/04/30
68877	UBS AG - HSCEI R Bear CBBC Apr 2010 E	2010/04/28	2010/04/30
61331	UBS AG - HSCEI R Bull CBBC Sep 2010 A	2010/04/28	2010/04/29
67824	UBS AG - HSI R Bear CBBC Apr 2010 A	2010/04/28	2010/04/30
68511	UBS AG - HSI R Bear CBBC Apr 2010 C	2010/04/28	2010/04/30
67199	UBS AG - HSI R Bear CBBC Apr 2010 E	2010/04/28	2010/04/30
68639	UBS AG - HSI R Bear CBBC Apr 2010 K	2010/04/28	2010/04/30
64553	UBS AG - HSI R Bear CBBC Apr 2010 O	2010/04/28	2010/04/30
67685	UBS AG - HSI R Bear CBBC Apr 2010 T	2010/04/28	2010/04/30
69603	UBS AG - HSI R Bear CBBC Apr 2010 V	2010/04/28	2010/04/30
67825	UBS AG - HSI R Bear CBBC Apr 2010 W	2010/04/28	2010/04/30
68479	UBS AG - HSI R Bear CBBC Apr 2010 X	2010/04/28	2010/04/30
66112	UBS AG - HSI R Bull CBBC Apr 2010 G	2010/04/28	2010/04/30
67435	UBS AG - HSI R Bull CBBC Apr 2010 L	2010/04/28	2010/04/30
61269	UBS AG - HSI R Bull CBBC Aug 2010 C	2010/04/28	2010/04/29
61321	UBS AG - HSI R Bull CBBC Aug 2010 M	2010/04/28	2010/04/29
61629	UBS AG - HSI R Bull CBBC Aug 2010 R	2010/04/28	2010/04/29
61276	UBS AG - HSI R Bull CBBC Jul 2010 O	2010/04/28	2010/04/29
61247	UBS AG - HSI R Bull CBBC Oct 2010 Q	2010/04/28	2010/04/29
61303	UBS AG - HSI R Bull CBBC Sep 2010 M	2010/04/28	2010/04/29
61116	UBS AG - SHK Ppt R Bull CBBC Jul 2010 E	2010/04/28	2010/04/29
61463	UBS AG - Sinopec Corp R Bull CBBC Oct 2010 A	2010/04/28	2010/04/29
61360	BNP Paribas Arbit Issu B.V. - HSI R Bull CBBC Oct 2010 A	2010/04/29	2010/04/30
61306	CC Rabobank B.A. - HSI R Bull CBBC Sep 2010 F	2010/04/29	2010/04/30
61312	Credit Suisse AG - HSI R Bull CBBC Aug 2010 P	2010/04/29	2010/04/30
61396	Credit Suisse AG - HSI R Bull CBBC Oct 2010 B	2010/04/29	2010/04/30
61277	Deutsche Bank AG - HSI R Bull CBBC Aug 2010 V	2010/04/29	2010/04/30
61375	HK Bank - HSI R Bull CBBC Sep 2010 F	2010/04/29	2010/04/30
61298	KBC Fin Products Int'l Ltd. - HSI R Bull CBBC Jul 2010 T	2010/04/29	2010/04/30
61386	RB of Scotland N.V. - HSI R Bull CBBC Aug 2010 A	2010/04/29	2010/04/30
61294	SGA Societe Generale Acceptance N.V. -HSI R Bull CBBC Aug10R	2010/04/29	2010/04/30
61448	UBS AG - China Mobile R Bull CBBC Oct 2010 A	2010/04/29	2010/04/30
61279	UBS AG - HSI R Bull CBBC Jul 2010 Y	2010/04/29	2010/04/30
61504	UBS AG - HSI R Bull CBBC Nov 2010 K	2010/04/29	2010/04/30
68759	Deutsche Bank AG - CC Bank R Bear CBBC May 2010 B	2010/04/30	2010/05/04
68756	Deutsche Bank AG - CC Bank R Bull CBBC May 2010 A	2010/04/30	2010/05/04
68980	Deutsche Bank AG - HKEx R Bull CBBC May 2010 B	2010/04/30	2010/05/04
61640	HK Bank - HSI R Bull CBBC Oct 2010 D	2010/04/30	2010/05/03
69325	KBC Fin Products Int'l Ltd. - A50 China R Bull CBBC May 10A	2010/04/30	2010/05/04
68871	KBC Fin Products Int'l Ltd. - Ch Mobile R Bear CBBC May 10A	2010/04/30	2010/05/04
60166	KBC Fin Products Int'l Ltd. - Ch Mobile R Bull CBBC May 10C	2010/04/30	2010/05/04
69333	UBS AG - CC Bank R Bull CBBC May 2010 B	2010/04/30	2010/05/04
69042	UBS AG - China Life R Bear CBBC May 2010 A	2010/04/30	2010/05/04
69241	UBS AG - China Life R Bear CBBC May 2010 H	2010/04/30	2010/05/04
69559	UBS AG - China Life R Bear CBBC May 2010 N	2010/04/30	2010/05/04
69644	UBS AG - China Life R Bear CBBC May 2010 P	2010/04/30	2010/05/04
69203	UBS AG - China Mobile R Bull CBBC May 2010 A	2010/04/30	2010/05/04
69654	UBS AG - HKEx R Bear CBBC May 2010 L	2010/04/30	2010/05/04
69044	UBS AG - Ping An R Bear CBBC May 2010 A	2010/04/30	2010/05/04
69148	UBS AG - R&F R Bear CBBC May 2010 A	2010/04/30	2010/05/04
61538	CC Rabobank B.A. - A50 China R Bull CBBC Sep 2010 B	2010/05/03	2010/05/04

## 認購期屆滿之牛熊證 (2010) (續)

股份代號	牛熊證	最後 買賣日期	除牌日期
61671	Credit Suisse AG - A50 China R Bull CBBC Aug 2010 D	2010/05/03	2010/05/04
61670	Credit Suisse AG - HSI R Bull CBBC Sep 2010 O	2010/05/03	2010/05/04
61677	Deutsche Bank AG - HSI R Bull CBBC Oct 2010 J	2010/05/03	2010/05/04
61678	Deutsche Bank AG - HSI R Bull CBBC Oct 2010 K	2010/05/03	2010/05/04
69983	HK Bank - A50 R Bull CBBC Aug 2010 A	2010/05/03	2010/05/04
61574	KBC Fin Products Int'l Ltd. - A50 China R Bull CBBC Sep 10B	2010/05/03	2010/05/04
61534	KBC Fin Products Int'l Ltd. - Ch Mobile R Bull CBBC Aug 10A	2010/05/03	2010/05/04
61676	KBC Fin Products Int'l Ltd. - HSI R Bull CBBC Aug 2010 R	2010/05/03	2010/05/04
61335	RB of Scotland N.V. - SHK Ppt R Bull CBBC Jul 2010 C	2010/05/03	2010/05/04
61558	SGA Societe Generale Acceptance N.V. -A50 R Bull CBBC Aug10A	2010/05/03	2010/05/04
69844	SGA Societe Generale Acceptance N.V. -A50 R Bull CBBC May10G	2010/05/03	2010/05/04
61668	SGA Societe Generale Acceptance N.V. -HSI R Bull CBBC Sep10S	2010/05/03	2010/05/04
69211	UBS AG - A50 China R Bull CBBC Jun 2010 A	2010/05/03	2010/05/04
61675	UBS AG - HSI R Bull CBBC Nov 2010 P	2010/05/03	2010/05/04
61685	Deutsche Bank AG - HSI R Bull CBBC Nov 2010 C	2010/05/04	2010/05/05
69968	KBC Fin Products Int'l Ltd. - HKEx R Bear CBBC May 2010 B	2010/05/04	2010/05/06
60400	KBC Fin Products Int'l Ltd. - SHK Ppt R Bull CBBC May 2010 D	2010/05/04	2010/05/06
61594	RB of Scotland N.V. - A50 China R Bull CBBC Aug 2010 B	2010/05/04	2010/05/05
61093	UBS AG - China Life R Bull CBBC Jul 2010 C	2010/05/04	2010/05/05
61682	UBS AG - HSI R Bull CBBC Oct 2010 Y	2010/05/04	2010/05/05
61600	UBS AG - Jiangxi Copper R Bull CBBC Aug 2010 A	2010/05/04	2010/05/05
61079	Barclays Bank plc - HSI R Bull CBBC Jun 2010 E	2010/05/05	2010/05/06
61081	Barclays Bank plc - HSI R Bull CBBC Sep 2010 E	2010/05/05	2010/05/06
61183	Barclays Bank plc - HSI R Bull CBBC Sep 2010 H	2010/05/05	2010/05/06
61229	Barclays Bank plc - HSI R Bull CBBC Sep 2010 I	2010/05/05	2010/05/06
60909	BNP Paribas Arbit Issu B.V. - HSI R Bull CBBC Aug 2010 H	2010/05/05	2010/05/06
61024	BNP Paribas Arbit Issu B.V. - HSI R Bull CBBC Aug 2010 J	2010/05/05	2010/05/06
61047	CC Rabobank B.A. - HSI R Bull CBBC Aug 2010 R	2010/05/05	2010/05/06
61072	CC Rabobank B.A. - HSI R Bull CBBC Aug 2010 U	2010/05/05	2010/05/06
60930	Credit Suisse AG - HSI R Bull CBBC Aug 2010 H	2010/05/05	2010/05/06
60870	Credit Suisse AG - HSI R Bull CBBC Jul 2010 R	2010/05/05	2010/05/06
61343	Credit Suisse AG - HSI R Bull CBBC Oct 2010 A	2010/05/05	2010/05/06
61653	Credit Suisse AG - HSI R Bull CBBC Sep 2010 L	2010/05/05	2010/05/06
61660	Credit Suisse AG - HSI R Bull CBBC Sep 2010 N	2010/05/05	2010/05/06
61714	Credit Suisse AG - HSI R Bull CBBC Sep 2010 P	2010/05/05	2010/05/06
69823	Deutsche Bank AG - A50 China R Bull CBBC Jun 2010 A	2010/05/05	2010/05/06
61075	Deutsche Bank AG - China Life R Bull CBBC Jul 2010 L	2010/05/05	2010/05/06
60917	Deutsche Bank AG - HSI R Bull CBBC Aug 2010 J	2010/05/05	2010/05/06
61293	Deutsche Bank AG - HSI R Bull CBBC Aug 2010 Q	2010/05/05	2010/05/06
61001	Deutsche Bank AG - HSI R Bull CBBC Aug 2010 S	2010/05/05	2010/05/06
60895	Deutsche Bank AG - HSI R Bull CBBC Jul 2010 K	2010/05/05	2010/05/06
60904	Deutsche Bank AG - HSI R Bull CBBC Jun 2010 U	2010/05/05	2010/05/06
61700	Deutsche Bank AG - HSI R Bull CBBC Nov 2010 E	2010/05/05	2010/05/06
60985	Deutsche Bank AG - HSI R Bull CBBC Oct 2010 A	2010/05/05	2010/05/06
61699	Deutsche Bank AG - HSI R Bull CBBC Oct 2010 N	2010/05/05	2010/05/06
61278	Deutsche Bank AG - HSI R Bull CBBC Sep 2010 Q	2010/05/05	2010/05/06
61515	Goldman Sachs SP (Asia) - HSI R Bull CBBC Sep 2010 A	2010/05/05	2010/05/06
61516	Goldman Sachs SP (Asia) - HSI R Bull CBBC Sep 2010 B	2010/05/05	2010/05/06
61015	HK Bank - HSI R Bull CBBC Jul 2010 N	2010/05/05	2010/05/06
61639	HK Bank - HSI R Bull CBBC Oct 2010 C	2010/05/05	2010/05/06
61524	KBC Fin Products Int'l Ltd. - China Life R Bull CBBC Sep 10A	2010/05/05	2010/05/06
61097	KBC Fin Products Int'l Ltd. - CP&CC R Bull CBBC Jul 2010 D	2010/05/05	2010/05/06
61216	KBC Fin Products Int'l Ltd. - HSI R Bull CBBC Aug 2010 M	2010/05/05	2010/05/06
61010	KBC Fin Products Int'l Ltd. - HSI R Bull CBBC Jul 2010 K	2010/05/05	2010/05/06
60925	KBC Fin Products Int'l Ltd. - HSI R Bull CBBC Jun 2010 S	2010/05/05	2010/05/06
60968	KBC Fin Products Int'l Ltd. - HSI R Bull CBBC Jun 2010 T	2010/05/05	2010/05/06
61099	KBC Fin Products Int'l Ltd. - SHK Ppt R Bull CBBC Jul 2010 A	2010/05/05	2010/05/06
61431	Macquarie Bank Ltd. - HSI R Bull CBBC Aug 2010 A	2010/05/05	2010/05/06
61062	RB of Scotland N.V. - HSCEI R Bull CBBC Jun 2010 B	2010/05/05	2010/05/06
61236	RB of Scotland N.V. - HSI R Bull CBBC Jul 2010 A	2010/05/05	2010/05/06
60978	RB of Scotland N.V. - HSI R Bull CBBC Jun 2010 H	2010/05/05	2010/05/06
60981	RB of Scotland N.V. - Jiangxi Copper R Bull CBBC Jun 2010 A	2010/05/05	2010/05/06
60295	RB of Scotland N.V. - Jiangxi Copper R Bull CBBC May 2010 A	2010/05/05	2010/05/07
60298	RB of Scotland N.V. - Sinopec Corp R Bear CBBC May 2010 B	2010/05/05	2010/05/07
60936	SGA Societe Generale Acceptance N.V. -HSI R Bull CBBC Aug10D	2010/05/05	2010/05/06
61288	SGA Societe Generale Acceptance N.V. -HSI R Bull CBBC Aug10Q	2010/05/05	2010/05/06
60906	SGA Societe Generale Acceptance N.V. -HSI R Bull CBBC Aug10S	2010/05/05	2010/05/06
60937	SGA Societe Generale Acceptance N.V. -HSI R Bull CBBC Aug10U	2010/05/05	2010/05/06
60926	SGA Societe Generale Acceptance N.V. -HSI R Bull CBBC Aug10Y	2010/05/05	2010/05/06
61705	SGA Societe Generale Acceptance N.V. -HSI R Bull CBBC Sep10Q	2010/05/05	2010/05/06
61728	UBS AG - A50 China R Bull CBBC Aug 2010 E	2010/05/05	2010/05/06
61365	UBS AG - Cheung Kong R Bull CBBC Sep 2010 A	2010/05/05	2010/05/06
60957	UBS AG - China Life R Bull CBBC Jun 2010 G	2010/05/05	2010/05/06
61729	UBS AG - HSBC R Bull CBBC Aug 2010 C	2010/05/05	2010/05/06
61330	UBS AG - HSCEI R Bull CBBC Aug 2010 A	2010/05/05	2010/05/06
60903	UBS AG - HSI R Bull CBBC Aug 2010 H	2010/05/05	2010/05/06
61703	UBS AG - HSI R Bull CBBC Aug 2010 I	2010/05/05	2010/05/06
61296	UBS AG - HSI R Bull CBBC Aug 2010 P	2010/05/05	2010/05/06
61027	UBS AG - HSI R Bull CBBC Jul 2010 M	2010/05/05	2010/05/06
60815	UBS AG - HSI R Bull CBBC Jul 2010 X	2010/05/05	2010/05/06
60938	UBS AG - HSI R Bull CBBC Jun 2010 V	2010/05/05	2010/05/06
60916	UBS AG - HSI R Bull CBBC Nov 2010 D	2010/05/05	2010/05/06
61704	UBS AG - HSI R Bull CBBC Nov 2010 Q	2010/05/05	2010/05/06
60965	UBS AG - HSI R Bull CBBC Sep 2010 S	2010/05/05	2010/05/06
60960	UBS AG - Hutchison R Bull CBBC Jun 2010 F	2010/05/05	2010/05/06
61115	UBS AG - SHK Ppt R Bull CBBC Jul 2010 D	2010/05/05	2010/05/06
61025	UBS AG - Sinopec Corp R Bull CBBC Jun 2010 K	2010/05/05	2010/05/06

## 認購期屆滿之牛熊證 (2010) (續)

股份代號	牛熊證	最後 買賣日期	除牌日期
61080	Barclays Bank plc - HSI R Bull CBBC Aug 2010 B	2010/05/06	2010/05/07
60987	Barclays Bank plc - HSI R Bull CBBC Sep 2010 C	2010/05/06	2010/05/07
60988	Barclays Bank plc - HSI R Bull CBBC Sep 2010 D	2010/05/06	2010/05/07
61182	Barclays Bank plc - HSI R Bull CBBC Sep 2010 G	2010/05/06	2010/05/07
60728	BNP Paribas Arbit Issu B.V. - HSI R Bull CBBC Jul 2010 J	2010/05/06	2010/05/07
60782	BNP Paribas Arbit Issu B.V. - HSI R Bull CBBC Jul 2010 K	2010/05/06	2010/05/07
61151	BNP Paribas Arbit Issu B.V. - HSI R Bull CBBC Sep 2010 B	2010/05/06	2010/05/07
61536	CC Rabobank B.A. - A50 China R Bull CBBC Sep 2010 A	2010/05/06	2010/05/07
60892	CC Rabobank B.A. - HSI R Bull CBBC Aug 2010 O	2010/05/06	2010/05/07
61071	CC Rabobank B.A. - HSI R Bull CBBC Aug 2010 T	2010/05/06	2010/05/07
61745	Credit Suisse AG - A50 China R Bull CBBC Aug 2010 F	2010/05/06	2010/05/07
69259	Credit Suisse AG - A50 China R Bull CBBC May 2010 A	2010/05/06	2010/05/07
61456	Credit Suisse AG - China Mobile R Bull CBBC Oct 2010 A	2010/05/06	2010/05/07
60929	Credit Suisse AG - HKEx R Bull CBBC Jul 2010 B	2010/05/06	2010/05/07
60721	Credit Suisse AG - HSI R Bull CBBC Aug 2010 C	2010/05/06	2010/05/07
61652	Credit Suisse AG - HSI R Bull CBBC Sep 2010 K	2010/05/06	2010/05/07
61747	Credit Suisse AG - HSI R Bull CBBC Sep 2010 Q	2010/05/06	2010/05/07
61000	Deutsche Bank AG - HSI R Bull CBBC Aug 2010 R	2010/05/06	2010/05/07
60850	Deutsche Bank AG - HSI R Bull CBBC Jul 2010 I	2010/05/06	2010/05/07
60816	Deutsche Bank AG - HSI R Bull CBBC Jun 2010 L	2010/05/06	2010/05/07
60761	Deutsche Bank AG - HSI R Bull CBBC May 2010 A	2010/05/06	2010/05/07
60896	Deutsche Bank AG - HSI R Bull CBBC Sep 2010 F	2010/05/06	2010/05/07
61737	Deutsche Bank AG - HSI R Bull CBBC Sep 2010 J	2010/05/06	2010/05/07
61441	Deutsche Bank AG - Sinopec Corp R Bull CBBC Aug 2010 B	2010/05/06	2010/05/07
60730	Goldman Sachs SP (Asia) - HSI R Bull CBBC Aug 2010 K	2010/05/06	2010/05/07
60128	HK Bank - A50 R Bull CBBC Sep 2010 A	2010/05/06	2010/05/07
61372	HK Bank - Sinopec Corp R Bull CBBC Oct 2010 A	2010/05/06	2010/05/07
60341	KBC Fin Products Int'l Ltd. - A50 China R Bull CBBC May 10C	2010/05/06	2010/05/07
60692	KBC Fin Products Int'l Ltd. - HSBC R Bull CBBC Jun 2010 B	2010/05/06	2010/05/07
61009	KBC Fin Products Int'l Ltd. - HSI R Bull CBBC Jul 2010 J	2010/05/06	2010/05/07
60891	KBC Fin Products Int'l Ltd. - HSI R Bull CBBC Jun 2010 Q	2010/05/06	2010/05/07
60924	KBC Fin Products Int'l Ltd. - HSI R Bull CBBC Jun 2010 R	2010/05/06	2010/05/07
61008	KBC Fin Products Int'l Ltd. - HSI R Bull CBBC Jun 2010 X	2010/05/06	2010/05/07
61748	KBC Fin Products Int'l Ltd. - HSI R Bull CBBC Oct 2010 I	2010/05/06	2010/05/07
60945	Macquarie Bank Ltd. - HSI R Bull CBBC Jul 2010 A	2010/05/06	2010/05/07
60867	Merrill Lynch Int'l & Co. C.V. - HSI R Bull CBBC Sep 2010 G	2010/05/06	2010/05/07
61189	RB of Scotland N.V. - BYD Company R Bull CBBC Jul 2010 F	2010/05/06	2010/05/07
61720	RB of Scotland N.V. - CCHC R Bull CBBC Sep 2010 A	2010/05/06	2010/05/07
61482	RB of Scotland N.V. - China Mobile R Bull CBBC Aug 2010 B	2010/05/06	2010/05/07
61593	RB of Scotland N.V. - COVS R Bull CBBC Aug 2010 E	2010/05/06	2010/05/07
60794	RB of Scotland N.V. - HSI R Bull CBBC Jun 2010 M	2010/05/06	2010/05/07
60793	RB of Scotland N.V. - HSI R Bull CBBC Jun 2010 O	2010/05/06	2010/05/07
61060	RB of Scotland N.V. - SHK Ppt R Bull CBBC Jul 2010 A	2010/05/06	2010/05/07
60379	SGA Societe Generale Acceptance N.V. -A50 R Bull CBBC Jul10B	2010/05/06	2010/05/07
60735	SGA Societe Generale Acceptance N.V. -HSI R Bull CBBC Aug10A	2010/05/06	2010/05/07
60736	SGA Societe Generale Acceptance N.V. -HSI R Bull CBBC Aug10B	2010/05/06	2010/05/07
60737	SGA Societe Generale Acceptance N.V. -HSI R Bull CBBC Aug10C	2010/05/06	2010/05/07
60900	SGA Societe Generale Acceptance N.V. -HSI R Bull CBBC Aug10T	2010/05/06	2010/05/07
60407	SGA Societe Generale Acceptance N.V. -HKEx R Bull CBBC Jul10B	2010/05/06	2010/05/07
61554	SGA Societe Generale Acceptance NV -HSCEI R Bull CBBC Sep10A	2010/05/06	2010/05/07
60107	UBS AG - A50 China R Bull CBBC Jun 2010 B	2010/05/06	2010/05/07
61300	UBS AG - BOCL R Bull CBBC Jul 2010 G	2010/05/06	2010/05/07
61187	UBS AG - BYD Company R Bull CBBC Aug 2010 C	2010/05/06	2010/05/07
61439	UBS AG - China Mobile R Bull CBBC Sep 2010 B	2010/05/06	2010/05/07
61633	UBS AG - COVS R Bull CBBC Aug 2010 A	2010/05/06	2010/05/07
69204	UBS AG - HKEx R Bull CBBC May 2010 B	2010/05/06	2010/05/07
61617	UBS AG - HKEx R Bull CBBC Oct 2010 B	2010/05/06	2010/05/07
60993	UBS AG - HSBC R Bull CBBC Jun 2010 O	2010/05/06	2010/05/07
60990	UBS AG - HSCEI R Bull CBBC Jul 2010 B	2010/05/06	2010/05/07
61065	UBS AG - HSCEI R Bull CBBC Jul 2010 C	2010/05/06	2010/05/07
61742	UBS AG - HSI R Bull CBBC Dec 2010 I	2010/05/06	2010/05/07
60751	UBS AG - HSI R Bull CBBC Jul 2010 I	2010/05/06	2010/05/07
60814	UBS AG - HSI R Bull CBBC Jun 2010 O	2010/05/06	2010/05/07
60868	UBS AG - HSI R Bull CBBC Jun 2010 X	2010/05/06	2010/05/07
60726	UBS AG - HSI R Bull CBBC Sep 2010 O	2010/05/06	2010/05/07
60849	UBS AG - HSI R Bull CBBC Sep 2010 Q	2010/05/06	2010/05/07
61734	UBS AG - HSI R Bull CBBC Sep 2010 U	2010/05/06	2010/05/07
60962	UBS AG - Jiangxi Copper R Bull CBBC Jun 2010 H	2010/05/06	2010/05/07
61673	UBS AG - TCH R Bull CBBC Sep 2010 D	2010/05/06	2010/05/07
61078	Barclays Bank plc - HSI R Bull CBBC Jun 2010 D	2010/05/07	2010/05/10
60729	BNP Paribas Arbit Issu B.V. - HSI R Bull CBBC Aug 2010 C	2010/05/07	2010/05/10
60910	BNP Paribas Arbit Issu B.V. - HSI R Bull CBBC Sep 2010 A	2010/05/07	2010/05/10
60763	CC Rabobank B.A. - HSI R Bull CBBC Aug 2010 K	2010/05/07	2010/05/10
69226	Credit Suisse AG - HSBC R Bull CBBC Jun 2010 B	2010/05/07	2010/05/10
60886	Credit Suisse AG - HSI R Bull CBBC Dec 2010 I	2010/05/07	2010/05/10
60684	Credit Suisse AG - HSI R Bull CBBC Jul 2010 M	2010/05/07	2010/05/10
61661	Credit Suisse AG - HSI R Bull CBBC Oct 2010 G	2010/05/07	2010/05/10
61310	Credit Suisse AG - Sinopec Corp R Bull CBBC Aug 2010 A	2010/05/07	2010/05/10
61089	Credit Suisse AG - TCH R Bull CBBC Aug 2010 A	2010/05/07	2010/05/10
68649	Deutsche Bank AG - China Life R Bear CBBC May 2010 E	2010/05/07	2010/05/11
68940	Deutsche Bank AG - China Life R Bear CBBC May 2010 I	2010/05/07	2010/05/11
61442	Deutsche Bank AG - CNOOC R Bull CBBC Aug 2010 B	2010/05/07	2010/05/10
69022	Deutsche Bank AG - HSBC R Bear CBBC May 2010 A	2010/05/07	2010/05/11
69713	Deutsche Bank AG - HSBC R Bear CBBC May 2010 B	2010/05/07	2010/05/11
69961	Deutsche Bank AG - HSBC R Bull CBBC Jul 2010 A	2010/05/07	2010/05/10
60719	Deutsche Bank AG - HSI R Bull CBBC Jul 2010 W	2010/05/07	2010/05/10
60528	Deutsche Bank AG - HSI R Bull CBBC Jun 2010 D	2010/05/07	2010/05/10

## 認購期屆滿之牛熊證 (2010) (續)

股份代號	牛熊證	最後 買賣日期	除牌日期
61760	Deutsche Bank AG - HSI R Bull CBBC Oct 2010 R	2010/05/07	2010/05/10
60718	Goldman Sachs SP (Asia) - HSI R Bull CBBC Jul 2010 L	2010/05/07	2010/05/10
60843	HK Bank - HSI R Bull CBBC Aug 2010 D	2010/05/07	2010/05/10
68872	KBC Fin Products Int'l Ltd. - Ch Mobile R Bear CBBC May 10B	2010/05/07	2010/05/11
60337	KBC Fin Products Int'l Ltd. - HKEx R Bull CBBC May 2010 D	2010/05/07	2010/05/10
61007	KBC Fin Products Int'l Ltd. - HSI R Bull CBBC Jun 2010 W	2010/05/07	2010/05/10
60715	KBC Fin Products Int'l Ltd. - HSI R Bull CBBC May 2010 V	2010/05/07	2010/05/10
61764	KBC Fin Products Int'l Ltd. - HSI R Bull CBBC Sep 2010 Q	2010/05/07	2010/05/10
61101	KBC Fin Products Int'l Ltd. - TCH R Bull CBBC Jun 2010 D	2010/05/07	2010/05/10
60866	Merrill Lynch Int'l & Co. C.V. - HSI R Bull CBBC Sep 2010 F	2010/05/07	2010/05/10
60204	RB of Scotland N.V. - A50 China R Bull CBBC May 2010 A	2010/05/07	2010/05/10
61719	RB of Scotland N.V. - A50 China R Bull CBBC Sep 2010 C	2010/05/07	2010/05/10
61188	RB of Scotland N.V. - BYD Company R Bull CBBC Jul 2010 E	2010/05/07	2010/05/10
60293	RB of Scotland N.V. - CITIC Bank R Bull CBBC Jun 2010 A	2010/05/07	2010/05/10
61058	RB of Scotland N.V. - DJIA R Bull CBBC Jun 2010 F	2010/05/07	2010/05/10
61316	RB of Scotland N.V. - DJIA R Bull CBBC Sep 2010 D	2010/05/07	2010/05/10
69468	RB of Scotland N.V. - HKEx R Bull CBBC May 2010 A	2010/05/07	2010/05/10
60644	RB of Scotland N.V. - HSBC R Bull CBBC Jun 2010 C	2010/05/07	2010/05/10
60790	RB of Scotland N.V. - HSCEI R Bull CBBC Jun 2010 A	2010/05/07	2010/05/10
60792	RB of Scotland N.V. - HSI R Bull CBBC Jun 2010 Z	2010/05/07	2010/05/10
61317	RB of Scotland N.V. - Nikkei 225 R Bull CBBC Sep 2010 C	2010/05/07	2010/05/10
61106	RB of Scotland N.V. - TCH R Bull CBBC Jun 2010 I	2010/05/07	2010/05/10
60734	SGA Societe Generale Acceptance N.V. -HSI R Bull CBBC Aug10Z	2010/05/07	2010/05/10
60540	SGA Societe Generale Acceptance N.V. -HSI R Bull CBBC Jul10X	2010/05/07	2010/05/10
61758	SGA Societe Generale Acceptance N.V. -HSI R Bull CBBC Sep10N	2010/05/07	2010/05/10
61757	SGA Societe Generale Acceptance N.V. -HSI R Bull CBBC Sep10Y	2010/05/07	2010/05/10
61357	SGA Societe Generale Acceptance N.V.-HSBC R Bull CBBC Jul10E	2010/05/07	2010/05/10
61190	SGA Societe Generale Acceptance N.V.-TCH R Bull CBBC Jul10J	2010/05/07	2010/05/10
69647	UBS AG - China Mobile R Bear CBBC May 2010 D	2010/05/07	2010/05/11
69178	UBS AG - China Tel R Bull CBBC May 2010 A	2010/05/07	2010/05/11
61129	UBS AG - HSBC R Bull CBBC Aug 2010 A	2010/05/07	2010/05/10
61762	UBS AG - HSI R Bull CBBC Aug 2010 R	2010/05/07	2010/05/10
60535	UBS AG - HSI R Bull CBBC Jul 2010 H	2010/05/07	2010/05/10
60685	UBS AG - HSI R Bull CBBC Jun 2010 Q	2010/05/07	2010/05/10
60711	UBS AG - HSI R Bull CBBC Oct 2010 K	2010/05/07	2010/05/10
61301	UBS AG - TCH R Bull CBBC Aug 2010 C	2010/05/07	2010/05/10
60996	UBS AG - TCH R Bull CBBC Jul 2010 D	2010/05/07	2010/05/10
60339	KBC Fin Products Int'l Ltd. - HKEx R Bear CBBC May 2010 E	2010/05/10	2010/05/12
61765	SGA Societe Generale Acceptance N.V. -HSI R Bull CBBC Sep10M	2010/05/10	2010/05/11
61553	SGA Societe Generale Acceptance N.V.-CMob R Bull CBBC Aug10B	2010/05/10	2010/05/11
61766	UBS AG - HSI R Bull CBBC Sep 2010 I	2010/05/10	2010/05/11
61786	Deutsche Bank AG - HSI R Bull CBBC Oct 2010 T	2010/05/11	2010/05/12
68965	HK Bank - HKEx R Bear CBBC May 2010 B	2010/05/11	2010/05/13
60547	RB of Scotland N.V. - Jiangxi Copper R Bull CBBC May 2010 D	2010/05/11	2010/05/13
69070	SGA Societe Generale Acceptance N.V.-CP&CC R Bear CBBC May10C	2010/05/11	2010/05/13
69071	SGA Societe Generale Acceptance N.V.-CP&CC R Bear CBBC May10D	2010/05/11	2010/05/13
69065	SGA Societe Generale Acceptance N.V.-CP&CC R Bull CBBC May10A	2010/05/11	2010/05/13
61794	UBS AG - A50 China R Bull CBBC Nov 2010 B	2010/05/11	2010/05/12
61795	UBS AG - HSI R Bull CBBC Oct 2010 Q	2010/05/11	2010/05/12
61813	Credit Suisse AG - HSI R Bull CBBC Sep 2010 R	2010/05/12	2010/05/13
61817	Deutsche Bank AG - HSI R Bull CBBC Nov 2010 H	2010/05/12	2010/05/13
61818	Deutsche Bank AG - HSI R Bull CBBC Nov 2010 I	2010/05/12	2010/05/13
61848	Deutsche Bank AG - HSI R Bull CBBC Oct 2010 W	2010/05/12	2010/05/13
61803	Deutsche Bank AG - TCH R Bull CBBC Oct 2010 A	2010/05/12	2010/05/13
61776	HK Bank - BYD Company R Bull CBBC Oct 2010 A	2010/05/12	2010/05/13
61828	KBC Fin Products Int'l Ltd. - HSI R Bull CBBC Sep 2010 R	2010/05/12	2010/05/13
61829	UBS AG - HSI R Bull CBBC Aug 2010 C	2010/05/12	2010/05/13
61811	UBS AG - HSI R Bull CBBC Aug 2010 M	2010/05/12	2010/05/13
61812	UBS AG - HSI R Bull CBBC Nov 2010 T	2010/05/12	2010/05/13
61941	CC Rabobank B.A. - A50 China R Bear CBBC Sep 2010 I	2010/05/13	2010/05/14
61942	CC Rabobank B.A. - HSI R Bear CBBC Sep 2010 D	2010/05/13	2010/05/14
61849	CC Rabobank B.A. - HSI R Bear CBBC Sep 2010 W	2010/05/13	2010/05/14
61914	Credit Suisse AG - A50 China R Bear CBBC Sep 2010 D	2010/05/13	2010/05/14
61821	Credit Suisse AG - HSI R Bear CBBC Aug 2010 D	2010/05/13	2010/05/14
61906	Credit Suisse AG - HSI R Bear CBBC Aug 2010 J	2010/05/13	2010/05/14
61913	Credit Suisse AG - HSI R Bear CBBC Aug 2010 L	2010/05/13	2010/05/14
61871	Credit Suisse AG - HSI R Bull CBBC Sep 2010 S	2010/05/13	2010/05/14
61819	Deutsche Bank AG - HSI R Bear CBBC Oct 2010 V	2010/05/13	2010/05/14
61872	Deutsche Bank AG - HSI R Bear CBBC Sep 2010 P	2010/05/13	2010/05/14
61840	KBC Fin Products Int'l Ltd. - HSI R Bear CBBC Sep 2010 S	2010/05/13	2010/05/14
61927	RB of Scotland N.V. - COVS R Bear CBBC Aug 2010 J	2010/05/13	2010/05/14
60192	RB of Scotland N.V. - TCH R Bull CBBC May 2010 A	2010/05/13	2010/05/17
61825	SGA Societe Generale Acceptance N.V. -HSI R Bear CBBC Sep10K	2010/05/13	2010/05/14
61824	SGA Societe Generale Acceptance N.V. -HSI R Bear CBBC Sep10L	2010/05/13	2010/05/14
61864	UBS AG - BYD Company R Bull CBBC Oct 2010 B	2010/05/13	2010/05/14
61841	UBS AG - HSI R Bear CBBC Aug 2010 P	2010/05/13	2010/05/14
61929	UBS AG - HSI R Bear CBBC Nov 2010 V	2010/05/13	2010/05/14
61842	UBS AG - HSI R Bear CBBC Sep 2010 Y	2010/05/13	2010/05/14
62008	BNP Paribas Arbit Issu B.V. - HSI R Bear CBBC Dec 2010 B	2010/05/14	2010/05/17
62006	BNP Paribas Arbit Issu B.V. - HSI R Bear CBBC Nov 2010 D	2010/05/14	2010/05/17
62004	CC Rabobank B.A. - HSI R Bear CBBC Oct 2010 B	2010/05/14	2010/05/17
61960	Credit Suisse AG - HSI R Bear CBBC Aug 2010 M	2010/05/14	2010/05/17
61968	Credit Suisse AG - HSI R Bear CBBC Aug 2010 N	2010/05/14	2010/05/17
68648	Deutsche Bank AG - China Life R Bear CBBC May 2010 D	2010/05/14	2010/05/18
69126	Deutsche Bank AG - China Life R Bear CBBC May 2010 K	2010/05/14	2010/05/18
61987	Deutsche Bank AG - HSI R Bear CBBC Nov 2010 L	2010/05/14	2010/05/17
61986	Deutsche Bank AG - HSI R Bear CBBC Sep 2010 S	2010/05/14	2010/05/17



## 認購期屆滿之牛熊證 (2010) (續)

股份代號	牛熊證	最後 買賣日期	除牌日期
61870	Deutsche Bank AG - HSI R Bull CBBC Nov 2010 K	2010/05/14	2010/05/17
61978	HK Bank - A50 R Bear CBBC Oct 2010 D	2010/05/14	2010/05/17
61979	HK Bank - HSI R Bear CBBC Oct 2010 I	2010/05/14	2010/05/17
60340	KBC Fin Products Int'l Ltd. - HKEx R Bear CBBC May 2010 F	2010/05/14	2010/05/18
62002	KBC Fin Products Int'l Ltd. - HSI R Bear CBBC Sep 2010 U	2010/05/14	2010/05/17
61984	SGA Societe Generale Acceptance N.V. -HSI R Bear CBBC Aug10B	2010/05/14	2010/05/17
61983	SGA Societe Generale Acceptance N.V. -HSI R Bear CBBC Aug10C	2010/05/14	2010/05/17
61944	SGA Societe Generale Acceptance N.V. -HSI R Bear CBBC Aug10Q	2010/05/14	2010/05/17
61943	SGA Societe Generale Acceptance N.V. -HSI R Bear CBBC Aug10S	2010/05/14	2010/05/17
69657	UBS AG - A50 China R Bear CBBC May 2010 B	2010/05/14	2010/05/18
69753	UBS AG - A50 China R Bear CBBC May 2010 D	2010/05/14	2010/05/18
61998	UBS AG - A50 China R Bear CBBC Nov 2010 C	2010/05/14	2010/05/17
69645	UBS AG - China Life R Bear CBBC May 2010 Q	2010/05/14	2010/05/18
69646	UBS AG - China Life R Bear CBBC May 2010 R	2010/05/14	2010/05/18
61910	UBS AG - China Mobile R Bull CBBC Nov 2010 B	2010/05/14	2010/05/17
69655	UBS AG - HKEx R Bear CBBC May 2010 M	2010/05/14	2010/05/18
69656	UBS AG - HKEx R Bear CBBC May 2010 N	2010/05/14	2010/05/18
69818	UBS AG - HKEx R Bear CBBC May 2010 S	2010/05/14	2010/05/18
60002	UBS AG - HKEx R Bear CBBC May 2010 V	2010/05/14	2010/05/18
62000	UBS AG - HSI R Bear CBBC Nov 2010 X	2010/05/14	2010/05/17
61999	UBS AG - HSI R Bear CBBC Sep 2010 M	2010/05/14	2010/05/17
61869	UBS AG - HSI R Bull CBBC Sep 2010 J	2010/05/14	2010/05/17
60880	Barclays Bank plc - HSI R Bull CBBC Sep 2010 A	2010/05/17	2010/05/18
60727	BNP Paribas Arbit Issu B.V. - HSI R Bull CBBC Jul 2010 I	2010/05/17	2010/05/18
60914	BOCI Asia Ltd. - HSI R Bull CBBC Jun 2010 A	2010/05/17	2010/05/18
61936	CC Rabobank B.A. - A50 China R Bull CBBC Sep 2010 H	2010/05/17	2010/05/18
61070	CC Rabobank B.A. - HSI R Bull CBBC Aug 2010 S	2010/05/17	2010/05/18
62003	CC Rabobank B.A. - HSI R Bull CBBC Oct 2010 A	2010/05/17	2010/05/18
62028	CC Rabobank B.A. - HSI R Bull CBBC Oct 2010 C	2010/05/17	2010/05/18
62029	CC Rabobank B.A. - HSI R Bull CBBC Oct 2010 D	2010/05/17	2010/05/18
61937	CC Rabobank B.A. - HSI R Bull CBBC Sep 2010 B	2010/05/17	2010/05/18
61814	Credit Suisse AG - HSI R Bull CBBC Oct 2010 J	2010/05/17	2010/05/18
61902	Credit Suisse AG - HSI R Bull CBBC Sep 2010 T	2010/05/17	2010/05/18
61961	Credit Suisse AG - HSI R Bull CBBC Sep 2010 U	2010/05/17	2010/05/18
62018	Credit Suisse AG - HSI R Bull CBBC Sep 2010 V	2010/05/17	2010/05/18
62019	Credit Suisse AG - HSI R Bull CBBC Sep 2010 W	2010/05/17	2010/05/18
60618	Deutsche Bank AG - HSI R Bull CBBC Jun 2010 J	2010/05/17	2010/05/18
61985	Deutsche Bank AG - HSI R Bull CBBC Oct 2010 X	2010/05/17	2010/05/18
62027	Deutsche Bank AG - HSI R Bull CBBC Sep 2010 H	2010/05/17	2010/05/18
61774	Deutsche Bank AG - HSI R Bull CBBC Sep 2010 L	2010/05/17	2010/05/18
61915	Deutsche Bank AG - HSI R Bull CBBC Sep 2010 M	2010/05/17	2010/05/18
61957	Deutsche Bank AG - HSI R Bull CBBC Sep 2010 R	2010/05/17	2010/05/18
60717	Goldman Sachs SP (Asia) - HSI R Bull CBBC Jul 2010 K	2010/05/17	2010/05/18
60174	KBC Fin Products Int'l Ltd. - A50 China R Bear CBBC May 10B	2010/05/17	2010/05/19
60674	KBC Fin Products Int'l Ltd. - CP&CC R Bull CBBC May 2010 C	2010/05/17	2010/05/19
61014	KBC Fin Products Int'l Ltd. - HSI R Bull CBBC Aug 2010 K	2010/05/17	2010/05/18
61908	KBC Fin Products Int'l Ltd. - HSI R Bull CBBC Oct 2010 O	2010/05/17	2010/05/18
61932	KBC Fin Products Int'l Ltd. - HSI R Bull CBBC Oct 2010 P	2010/05/17	2010/05/18
61931	KBC Fin Products Int'l Ltd. - HSI R Bull CBBC Sep 2010 T	2010/05/17	2010/05/18
60397	KBC Fin Products Int'l Ltd. - SHK Ppt R Bull CBBC May 2010 C	2010/05/17	2010/05/19
69969	KBC Fin Products Int'l Ltd. - TCH R Bear CBBC May 2010 C	2010/05/17	2010/05/19
61909	Macquarie Bank Ltd. - HSI R Bull CBBC Oct 2010 A	2010/05/17	2010/05/18
61104	RB of Scotland N.V. - BYD Company R Bull CBBC Jul 2010 B	2010/05/17	2010/05/18
60325	RB of Scotland N.V. - China Shenhua R Bull CBBC Jun 2010 A	2010/05/17	2010/05/18
61893	RB of Scotland N.V. - HSBC R Bull CBBC Oct 2010 B	2010/05/17	2010/05/18
60791	RB of Scotland N.V. - HSI R Bull CBBC Jun 2010 Y	2010/05/17	2010/05/18
61167	RB of Scotland N.V. - HSI R Bull CBBC Oct 2010 A	2010/05/17	2010/05/18
60144	RB of Scotland N.V. - Sinopec Corp R Bull CBBC May 2010 A	2010/05/17	2010/05/19
60546	RB of Scotland N.V. - Sinopec Corp R Bull CBBC May 2010 C	2010/05/17	2010/05/19
61981	SGA Societe Generale Acceptance N.V. -HSI R Bull CBBC Aug10D	2010/05/17	2010/05/18
61933	SGA Societe Generale Acceptance N.V. -HSI R Bull CBBC Aug10R	2010/05/17	2010/05/18
61982	SGA Societe Generale Acceptance N.V. -HSI R Bull CBBC Aug10T	2010/05/17	2010/05/18
61939	SGA Societe Generale Acceptance N.V. -HSI R Bull CBBC Aug10U	2010/05/17	2010/05/18
61938	SGA Societe Generale Acceptance N.V. -HSI R Bull CBBC Aug10Y	2010/05/17	2010/05/18
60613	SGA Societe Generale Acceptance N.V. -HSI R Bull CBBC Jul10N	2010/05/17	2010/05/18
61239	UBS AG - BankComm R Bull CBBC Jul 2010 A	2010/05/17	2010/05/18
61128	UBS AG - BYD Company R Bull CBBC Aug 2010 A	2010/05/17	2010/05/18
62021	UBS AG - China Life R Bull CBBC Oct 2010 I	2010/05/17	2010/05/18
60099	UBS AG - China Shenhua R Bull CBBC May 2010 F	2010/05/17	2010/05/18
60610	UBS AG - HSI R Bull CBBC Aug 2010 D	2010/05/17	2010/05/18
61958	UBS AG - HSI R Bull CBBC Aug 2010 I	2010/05/17	2010/05/18
61911	UBS AG - HSI R Bull CBBC Nov 2010 U	2010/05/17	2010/05/18
62026	UBS AG - HSI R Bull CBBC Oct 2010 K	2010/05/17	2010/05/18
61959	UBS AG - HSI R Bull CBBC Oct 2010 Y	2010/05/17	2010/05/18
62025	UBS AG - HSI R Bull CBBC Sep 2010 U	2010/05/17	2010/05/18
62038	Credit Suisse AG - HSI R Bull CBBC Sep 2010 X	2010/05/18	2010/05/19
62034	Deutsche Bank AG - HSI R Bull CBBC Oct 2010 Z	2010/05/18	2010/05/19
60366	KBC Fin Products Int'l Ltd. - Geely Auto R Bull CBBC Jun10A	2010/05/18	2010/05/19
61209	KBC Fin Products Int'l Ltd. - Petrochina R Bull CBBC Aug10A	2010/05/18	2010/05/19
69279	RB of Scotland N.V. - CC Bank R Bear CBBC May 2010 C	2010/05/18	2010/05/20
69274	RB of Scotland N.V. - CC Bank R Bull CBBC May 2010 A	2010/05/18	2010/05/20
60179	RB of Scotland N.V. - COVS R Bull CBBC May 2010 A	2010/05/18	2010/05/20
60191	RB of Scotland N.V. - COVS R Bull CBBC May 2010 B	2010/05/18	2010/05/20
69588	SGA Societe Generale Acceptance N.V. - HWL R Bull CBBC Jun10A	2010/05/18	2010/05/19
62020	UBS AG - Cheung Kong R Bull CBBC Dec 2010 A	2010/05/18	2010/05/19
69332	UBS AG - Cheung Kong R Bull CBBC Jun 2010 B	2010/05/18	2010/05/19
62033	UBS AG - HSI R Bull CBBC Jan 2011 A	2010/05/18	2010/05/19

## 認購期屆滿之牛熊證 (2010) (續)

股份代號	牛熊證	最後 買賣日期	除牌日期
62032	UBS AG - HSI R Bull CBBC Nov 2010 Z	2010/05/18	2010/05/19
62030	UBS AG - HSI R Bull CBBC Sep 2010 Q	2010/05/18	2010/05/19
60138	Credit Suisse AG - HKEx R Bull CBBC Jul 2010 A	2010/05/19	2010/05/20
62057	Credit Suisse AG - HSI R Bull CBBC Sep 2010 Y	2010/05/19	2010/05/20
60331	RB of Scotland N.V. - A50 China R Bear CBBC May 2010 B	2010/05/19	2010/05/24
60323	RB of Scotland N.V. - BOCL R Bull CBBC May 2010 A	2010/05/19	2010/05/24
60324	RB of Scotland N.V. - CCHC R Bull CBBC Jun 2010 A	2010/05/19	2010/05/20
61882	RB of Scotland N.V. - CCHC R Bull CBBC Oct 2010 A	2010/05/19	2010/05/20
69633	UBS AG - CCHC R Bull CBBC Jul 2010 B	2010/05/19	2010/05/20
62062	UBS AG - HSBC R Bull CBBC Oct 2010 C	2010/05/19	2010/05/20
61184	UBS AG - ICBC R Bull CBBC Jul 2010 C	2010/05/19	2010/05/20
69974	Barclays Bank plc - HSI R Bull CBBC Jul 2010 A	2010/05/20	2010/05/24
61947	Barclays Bank plc - HSI R Bull CBBC Nov 2010 G	2010/05/20	2010/05/24
61948	Barclays Bank plc - HSI R Bull CBBC Nov 2010 H	2010/05/20	2010/05/24
60908	BNP Paribas Arbit Issu B.V. - HSI R Bull CBBC Aug 2010 G	2010/05/20	2010/05/24
60203	BNP Paribas Arbit Issu B.V. - HSI R Bull CBBC May 2010 J	2010/05/20	2010/05/24
60220	CC Rabobank B.A. - HSI R Bull CBBC Jul 2010 Q	2010/05/20	2010/05/24
67889	Credit Suisse - China Life R Bear CBBC May 2010 A	2010/05/20	2010/05/25
68246	Credit Suisse - HKEx R Bull CBBC May 2010 B	2010/05/20	2010/05/25
62078	Credit Suisse AG - A50 China R Bull CBBC Sep 2010 E	2010/05/20	2010/05/24
68320	Credit Suisse AG - China Life R Bear CBBC May 2010 C	2010/05/20	2010/05/25
68456	Credit Suisse AG - China Life R Bear CBBC May 2010 D	2010/05/20	2010/05/25
69025	Credit Suisse AG - China Life R Bear CBBC May 2010 I	2010/05/20	2010/05/25
69811	Credit Suisse AG - China Life R Bear CBBC May 2010 L	2010/05/20	2010/05/25
61087	Credit Suisse AG - China Life R Bull CBBC Aug 2010 A	2010/05/20	2010/05/24
60800	Credit Suisse AG - HSI R Bull CBBC Aug 2010 F	2010/05/20	2010/05/24
60617	Credit Suisse AG - HSI R Bull CBBC Jul 2010 L	2010/05/20	2010/05/24
69293	Credit Suisse AG - HSI R Bull CBBC May 2010 P	2010/05/20	2010/05/24
61654	Credit Suisse AG - HSI R Bull CBBC Oct 2010 F	2010/05/20	2010/05/24
61715	Credit Suisse AG - HSI R Bull CBBC Oct 2010 H	2010/05/20	2010/05/24
62077	Credit Suisse AG - HSI R Bull CBBC Sep 2010 Z	2010/05/20	2010/05/24
62070	Deutsche Bank AG - A50 China R Bull CBBC Oct 2010 B	2010/05/20	2010/05/24
60732	Deutsche Bank AG - China Life R Bull CBBC Jul 2010 I	2010/05/20	2010/05/24
60187	Deutsche Bank AG - HSI R Bull CBBC Jul 2010 J	2010/05/20	2010/05/24
60668	Deutsche Bank AG - HSI R Bull CBBC Jul 2010 V	2010/05/20	2010/05/24
60017	Deutsche Bank AG - HSI R Bull CBBC May 2010 Y	2010/05/20	2010/05/24
61141	Deutsche Bank AG - HSI R Bull CBBC Oct 2010 C	2010/05/20	2010/05/24
62069	Deutsche Bank AG - HSI R Bull CBBC Oct 2010 G	2010/05/20	2010/05/24
61775	Deutsche Bank AG - HSI R Bull CBBC Oct 2010 S	2010/05/20	2010/05/24
60507	Deutsche Bank AG - Petrochina R Bull CBBC Jul 2010 D	2010/05/20	2010/05/24
60855	Goldman Sachs SP (Asia) - HSI R Bull CBBC Jul 2010 Q	2010/05/20	2010/05/24
66044	HK Bank - HSI R Bull CBBC Jun 2010 D	2010/05/20	2010/05/24
61805	HK Bank - HSI R Bull CBBC Oct 2010 F	2010/05/20	2010/05/24
62039	KBC Fin Products Int'l Ltd. - A50 China R Bull CBBC Sep 10D	2010/05/20	2010/05/24
68418	KBC Fin Products Int'l Ltd. - HSI R Bull CBBC Jul 2010 A	2010/05/20	2010/05/24
61006	KBC Fin Products Int'l Ltd. - HSI R Bull CBBC Jun 2010 V	2010/05/20	2010/05/24
60699	KBC Fin Products Int'l Ltd. - HSI R Bull CBBC May 2010 U	2010/05/20	2010/05/24
60524	Macquarie Bank Ltd. - HSI R Bull CBBC Jun 2010 B	2010/05/20	2010/05/24
60865	Merrill Lynch Int'l & Co. C.V. - HSI R Bull CBBC Sep 2010 E	2010/05/20	2010/05/24
61103	RB of Scotland N.V. - BYD Company R Bull CBBC Jul 2010 A	2010/05/20	2010/05/24
69368	RB of Scotland N.V. - HSI R Bull CBBC Jun 2010 G	2010/05/20	2010/05/24
61920	RB of Scotland N.V. - HSI R Bull CBBC Oct 2010 H	2010/05/20	2010/05/24
61897	RB of Scotland N.V. - Jiangxi Copper R Bull CBBC Sep 2010 B	2010/05/20	2010/05/24
61166	RB of Scotland N.V. - Nikkei 225 R Bull CBBC Sep 2010 A	2010/05/20	2010/05/24
69319	SGA Societe Generale Acceptance N.V. - HSI R Bull CBBC Jul10D	2010/05/20	2010/05/24
69320	SGA Societe Generale Acceptance N.V. - HSI R Bull CBBC Jul10E	2010/05/20	2010/05/24
60700	SGA Societe Generale Acceptance N.V. - HSI R Bull CBBC Jul10F	2010/05/20	2010/05/24
66958	SGA Societe Generale Acceptance N.V. - HSI R Bull CBBC May10E	2010/05/20	2010/05/24
69314	SGA Societe Generale Acceptance N.V. - CCHC R Bull CBBC Jul10A	2010/05/20	2010/05/24
60406	SGA Societe Generale Acceptance N.V. - HKEx R Bull CBBC Jul10A	2010/05/20	2010/05/24
60767	SGA Societe Generale Acceptance N.V. - CLife R Bull CBBC Jul10E	2010/05/20	2010/05/24
60899	SGA Societe Generale Acceptance NV - HSCEI R Bull CBBC Jul10E	2010/05/20	2010/05/24
62074	UBS AG - A50 China R Bull CBBC Nov 2010 D	2010/05/20	2010/05/24
61863	UBS AG - BYD Company R Bull CBBC Oct 2010 A	2010/05/20	2010/05/24
69642	UBS AG - CC Bank R Bear CBBC May 2010 E	2010/05/20	2010/05/25
60242	UBS AG - China Life R Bull CBBC May 2010 Z	2010/05/20	2010/05/25
69707	UBS AG - HKEx R Bear CBBC May 2010 Q	2010/05/20	2010/05/25
69207	UBS AG - HKEx R Bull CBBC Jun 2010 B	2010/05/20	2010/05/24
61792	UBS AG - HKEx R Bull CBBC Nov 2010 B	2010/05/20	2010/05/24
60786	UBS AG - HSCEI R Bull CBBC Jun 2010 K	2010/05/20	2010/05/24
62035	UBS AG - HSCEI R Bull CBBC Nov 2010 B	2010/05/20	2010/05/24
61632	UBS AG - HSI R Bull CBBC Dec 2010 G	2010/05/20	2010/05/24
60042	UBS AG - HSI R Bull CBBC Jul 2010 W	2010/05/20	2010/05/24
65831	UBS AG - HSI R Bull CBBC May 2010 H	2010/05/20	2010/05/24
60614	UBS AG - HSI R Bull CBBC May 2010 Q	2010/05/20	2010/05/24
61046	UBS AG - HSI R Bull CBBC Oct 2010 O	2010/05/20	2010/05/24
61631	UBS AG - HSI R Bull CBBC Oct 2010 W	2010/05/20	2010/05/24
60670	UBS AG - HSI R Bull CBBC Sep 2010 N	2010/05/20	2010/05/24
69558	UBS AG - Hutchison R Bull CBBC Jun 2010 C	2010/05/20	2010/05/24
62023	UBS AG - Hutchison R Bull CBBC Nov 2010 B	2010/05/20	2010/05/24
61240	UBS AG - Ping An R Bull CBBC Jul 2010 A	2010/05/20	2010/05/24
62073	UBS AG - TCH R Bull CBBC Nov 2010 D	2010/05/20	2010/05/24
61992	UBS AG - TCH R Bull CBBC Oct 2010 C	2010/05/20	2010/05/24
62082	Deutsche Bank AG - HSI R Bull CBBC Nov 2010 O	2010/05/24	2010/05/25
62091	Deutsche Bank AG - HSI R Bull CBBC Sep 2010 Z	2010/05/24	2010/05/25
61005	Deutsche Bank AG - TCH R Bull CBBC Jul 2010 D	2010/05/24	2010/05/25
61928	RB of Scotland N.V. - COVS R Bear CBBC Aug 2010 K	2010/05/24	2010/05/25

## 認購期屆滿之牛熊證 (2010) (續)

股份代號	牛熊證	最後 買賣日期	除牌日期
62080	SGA Societe Generale Acceptance N.V. -HSI R Bull CBBC Aug10A	2010/05/24	2010/05/25
62081	SGA Societe Generale Acceptance N.V. -HSI R Bull CBBC Aug10Z	2010/05/24	2010/05/25
62079	SGA Societe Generale Acceptance N.V. -HSI R Bull CBBC Sep10Q	2010/05/24	2010/05/25
61149	SGA Societe Generale Acceptance N.V.-TCH R Bull CBBC Jul10I	2010/05/24	2010/05/25
62066	UBS AG - COVS R Bear CBBC Nov 2010 B	2010/05/24	2010/05/25
62063	UBS AG - HSBC R Bull CBBC Nov 2010 C	2010/05/24	2010/05/25
62084	UBS AG - HSI R Bull CBBC Aug 2010 M	2010/05/24	2010/05/25
60986	Barclays Bank plc - HSI R Bull CBBC Aug 2010 A	2010/05/25	2010/05/26
61945	Barclays Bank plc - HSI R Bull CBBC Aug 2010 F	2010/05/25	2010/05/26
61946	Barclays Bank plc - HSI R Bull CBBC Nov 2010 F	2010/05/25	2010/05/26
60656	BNP Paribas Arbit Issu B.V. - HSI R Bull CBBC Aug 2010 B	2010/05/25	2010/05/26
60653	BNP Paribas Arbit Issu B.V. - HSI R Bull CBBC Jul 2010 G	2010/05/25	2010/05/26
61275	BOCI Asia Ltd. - HSI R Bull CBBC Jul 2010 A	2010/05/25	2010/05/26
60219	CC Rabobank B.A. - HSI R Bull CBBC Jul 2010 P	2010/05/25	2010/05/26
60433	CC Rabobank B.A. - HSI R Bull CBBC Jul 2010 U	2010/05/25	2010/05/26
62125	CC Rabobank B.A. - HSI R Bull CBBC Oct 2010 G	2010/05/25	2010/05/26
69265	Credit Suisse AG - HKEx R Bull CBBC Jun 2010 A	2010/05/25	2010/05/26
60140	Credit Suisse AG - HSBC R Bull CBBC Jul 2010 A	2010/05/25	2010/05/26
69298	Credit Suisse AG - HSI R Bull CBBC Jul 2010 E	2010/05/25	2010/05/26
69296	Credit Suisse AG - HSI R Bull CBBC Jun 2010 M	2010/05/25	2010/05/26
61816	Credit Suisse AG - HSI R Bull CBBC Nov 2010 I	2010/05/25	2010/05/26
62099	Credit Suisse AG - HSI R Bull CBBC Sep 2010 D	2010/05/25	2010/05/26
62100	Credit Suisse AG - HSI R Bull CBBC Sep 2010 G	2010/05/25	2010/05/26
61048	Deutsche Bank AG - CNOOC R Bull CBBC Jul 2010 C	2010/05/25	2010/05/26
60213	Deutsche Bank AG - HSBC R Bull CBBC Jul 2010 C	2010/05/25	2010/05/26
60819	Deutsche Bank AG - HSI R Bull CBBC Aug 2010 I	2010/05/25	2010/05/26
60468	Deutsche Bank AG - HSI R Bull CBBC Jul 2010 L	2010/05/25	2010/05/26
60019	Deutsche Bank AG - HSI R Bull CBBC Jun 2010 E	2010/05/25	2010/05/26
62123	Deutsche Bank AG - HSI R Bull CBBC Nov 2010 S	2010/05/25	2010/05/26
61033	Deutsche Bank AG - HSI R Bull CBBC Oct 2010 B	2010/05/25	2010/05/26
62098	Deutsche Bank AG - HSI R Bull CBBC Oct 2010 H	2010/05/25	2010/05/26
61773	Deutsche Bank AG - HSI R Bull CBBC Sep 2010 N	2010/05/25	2010/05/26
62097	Deutsche Bank AG - HSI R Bull CBBC Sep 2010 X	2010/05/25	2010/05/26
60461	Goldman Sachs SP (Asia) - HSI R Bull CBBC Aug 2010 D	2010/05/25	2010/05/26
60462	Goldman Sachs SP (Asia) - HSI R Bull CBBC Aug 2010 E	2010/05/25	2010/05/26
68967	HK Bank - A50 R Bear CBBC May 2010 B	2010/05/25	2010/05/27
61270	HK Bank - China Shenhua R Bull CBBC Aug 2010 A	2010/05/25	2010/05/26
60536	HK Bank - HSI R Bull CBBC Jun 2010 R	2010/05/25	2010/05/26
61533	KBC Fin Products Int'l Ltd. - Ch Mobile R Bull CBBC Oct 10B	2010/05/25	2010/05/26
60338	KBC Fin Products Int'l Ltd. - HKEx R Bull CBBC Jun 2010 B	2010/05/25	2010/05/26
60693	KBC Fin Products Int'l Ltd. - HSBC R Bull CBBC Jul 2010 B	2010/05/25	2010/05/26
68421	KBC Fin Products Int'l Ltd. - HSI R Bull CBBC Aug 2010 D	2010/05/25	2010/05/26
61013	KBC Fin Products Int'l Ltd. - HSI R Bull CBBC Aug 2010 J	2010/05/25	2010/05/26
62119	KBC Fin Products Int'l Ltd. - HSI R Bull CBBC Oct 2010 R	2010/05/25	2010/05/26
60469	Macquarie Bank Ltd. - HSI R Bull CBBC Jun 2010 A	2010/05/25	2010/05/26
60864	Merrill Lynch Int'l & Co. C.V. - HSI R Bull CBBC Sep 2010 D	2010/05/25	2010/05/26
69462	RB of Scotland N.V. - Ch Life R Bear CBBC May 2010 C	2010/05/25	2010/05/27
69463	RB of Scotland N.V. - Ch Life R Bear CBBC May 2010 D	2010/05/25	2010/05/27
69464	RB of Scotland N.V. - Ch Life R Bear CBBC May 2010 E	2010/05/25	2010/05/27
69465	RB of Scotland N.V. - Ch Life R Bear CBBC May 2010 F	2010/05/25	2010/05/27
69466	RB of Scotland N.V. - Ch Life R Bear CBBC May 2010 G	2010/05/25	2010/05/27
69467	RB of Scotland N.V. - Ch Life R Bear CBBC May 2010 H	2010/05/25	2010/05/27
60205	RB of Scotland N.V. - Ch Life R Bull CBBC May 2010 I	2010/05/25	2010/05/27
60857	RB of Scotland N.V. - Cheung Kong R Bull CBBC Jun 2010 A	2010/05/25	2010/05/26
61168	RB of Scotland N.V. - CNOOC R Bull CBBC Jul 2010 A	2010/05/25	2010/05/26
69476	RB of Scotland N.V. - HKEx R Bear CBBC May 2010 F	2010/05/25	2010/05/27
69477	RB of Scotland N.V. - HKEx R Bear CBBC May 2010 G	2010/05/25	2010/05/27
60193	RB of Scotland N.V. - HKEx R Bear CBBC May 2010 H	2010/05/25	2010/05/27
60194	RB of Scotland N.V. - HKEx R Bear CBBC May 2010 I	2010/05/25	2010/05/27
61890	RB of Scotland N.V. - HKEx R Bull CBBC Oct 2010 A	2010/05/25	2010/05/26
69512	RB of Scotland N.V. - HSCEI R Bull CBBC May 2010 D	2010/05/25	2010/05/26
61875	RB of Scotland N.V. - HSCEI R Bull CBBC Sep 2010 D	2010/05/25	2010/05/26
69367	RB of Scotland N.V. - HSI R Bull CBBC Jun 2010 F	2010/05/25	2010/05/26
61919	RB of Scotland N.V. - HSI R Bull CBBC Oct 2010 G	2010/05/25	2010/05/26
61796	RB of Scotland N.V. - HSI R Bull CBBC Sep 2010 G	2010/05/25	2010/05/26
69087	RB of Scotland N.V. - Nikkei 225 R Bull CBBC Jun 2010 B	2010/05/25	2010/05/26
61105	RB of Scotland N.V. - TCH R Bull CBBC Jun 2010 H	2010/05/25	2010/05/26
69072	SGA Societe Generale Acceptance N.V. -A50 R Bear CBBC May10C	2010/05/25	2010/05/27
69073	SGA Societe Generale Acceptance N.V. -A50 R Bear CBBC May10D	2010/05/25	2010/05/27
69323	SGA Societe Generale Acceptance N.V. -A50 R Bear CBBC May10E	2010/05/25	2010/05/27
61552	SGA Societe Generale Acceptance N.V. -CCB R Bull CBBC Aug10A	2010/05/25	2010/05/26
69316	SGA Societe Generale Acceptance N.V. -HSI R Bull CBBC Jul10A	2010/05/25	2010/05/26
69317	SGA Societe Generale Acceptance N.V. -HSI R Bull CBBC Jul10B	2010/05/25	2010/05/26
69318	SGA Societe Generale Acceptance N.V. -HSI R Bull CBBC Jul10C	2010/05/25	2010/05/26
61138	SGA Societe Generale Acceptance N.V. -CMob R Bull CBBC Jun10E	2010/05/25	2010/05/26
69721	SGA Societe Generale Acceptance N.V. -HKEx R Bear CBBC May10F	2010/05/25	2010/05/27
60702	SGA Societe Generale Acceptance N.V. -HSBC R Bull CBBC Jul10B	2010/05/25	2010/05/26
69405	UBS AG - CCHC R Bull CBBC Jul 2010 A	2010/05/25	2010/05/26
60611	UBS AG - China Life R Bull CBBC Jun 2010 E	2010/05/25	2010/05/26
61788	UBS AG - China Life R Bull CBBC Nov 2010 C	2010/05/25	2010/05/26
61234	UBS AG - China Mobile R Bull CBBC Jul 2010 D	2010/05/25	2010/05/26
62022	UBS AG - China Shenhua R Bull CBBC Dec 2010 A	2010/05/25	2010/05/26
61114	UBS AG - CNOOC R Bull CBBC Jul 2010 A	2010/05/25	2010/05/26
69918	UBS AG - HSCEI R Bull CBBC May 2010 D	2010/05/25	2010/05/26
61755	UBS AG - HSCEI R Bull CBBC Oct 2010 D	2010/05/25	2010/05/26
60044	UBS AG - HSI R Bull CBBC Aug 2010 L	2010/05/25	2010/05/26
60092	UBS AG - HSI R Bull CBBC Aug 2010 N	2010/05/25	2010/05/26



## 認購期屆滿之牛熊證 (2010) (續)

股份代號	牛熊證	最後 買賣日期	除牌日期
62096	UBS AG - HSI R Bull CBBC Dec 2010 L	2010/05/25	2010/05/26
60040	UBS AG - HSI R Bull CBBC Jul 2010 U	2010/05/25	2010/05/26
60041	UBS AG - HSI R Bull CBBC Jul 2010 V	2010/05/25	2010/05/26
62095	UBS AG - HSI R Bull CBBC Sep 2010 Y	2010/05/25	2010/05/26
60890	UBS AG - SHK Ppt R Bull CBBC Jul 2010 C	2010/05/25	2010/05/26
60787	UBS AG - TCH R Bull CBBC Jun 2010 Z	2010/05/25	2010/05/26
61862	UBS AG - TCH R Bull CBBC Oct 2010 A	2010/05/25	2010/05/26
62147	CC Rabobank B.A. - HSI R Bull CBBC Oct 2010 J	2010/05/26	2010/05/27
62145	Credit Suisse AG - HSI R Bull CBBC Sep 2010 E	2010/05/26	2010/05/27
60333	KBC Fin Products Int'l Ltd. - COVS R Bull CBBC May 2010 A	2010/05/26	2010/05/28
62146	KBC Fin Products Int'l Ltd. - HSI R Bull CBBC Oct 2010 S	2010/05/26	2010/05/27
60696	KBC Fin Products Int'l Ltd. - Petrochina R Bull CBBC Jun10B	2010/05/26	2010/05/27
62131	Macquarie Bank Ltd. - HSI R Bull CBBC Nov 2010 A	2010/05/26	2010/05/27
60395	RB of Scotland N.V. - PetCh R Bull CBBC Jun 2010 A	2010/05/26	2010/05/27
60967	UBS AG - BYD Company R Bull CBBC Jun 2010 C	2010/05/26	2010/05/27
62142	UBS AG - HSI R Bull CBBC Aug 2010 P	2010/05/26	2010/05/27
62143	UBS AG - HSI R Bull CBBC Nov 2010 E	2010/05/26	2010/05/27
60248	UBS AG - Petrochina R Bull CBBC Jun 2010 F	2010/05/26	2010/05/27
68650	BNP Paribas Arbit Issu B.V. - HSCEI R Bear CBBC May 2010 B	2010/05/27	2010/05/31
68539	BNP Paribas Arbit Issu B.V. - HSI R Bear CBBC May 2010 G	2010/05/27	2010/05/31
68540	BNP Paribas Arbit Issu B.V. - HSI R Bear CBBC May 2010 H	2010/05/27	2010/05/31
69663	BNP Paribas Arbit Issu B.V. - HSI R Bear CBBC May 2010 Q	2010/05/27	2010/05/31
69743	BNP Paribas Arbit Issu B.V. - HSI R Bear CBBC May 2010 S	2010/05/27	2010/05/31
69787	BNP Paribas Arbit Issu B.V. - HSI R Bear CBBC May 2010 U	2010/05/27	2010/05/31
69788	BNP Paribas Arbit Issu B.V. - HSI R Bear CBBC May 2010 V	2010/05/27	2010/05/31
69869	BNP Paribas Arbit Issu B.V. - HSI R Bear CBBC May 2010 Z	2010/05/27	2010/05/31
60660	BOCI Asia Ltd. - HSI R Bull CBBC May 2010 C	2010/05/27	2010/05/31
67813	CC Rabobank B.A. - HSI R Bear CBBC May 2010 A	2010/05/27	2010/05/31
67902	CC Rabobank B.A. - HSI R Bear CBBC May 2010 G	2010/05/27	2010/05/31
67903	CC Rabobank B.A. - HSI R Bear CBBC May 2010 H	2010/05/27	2010/05/31
67904	CC Rabobank B.A. - HSI R Bear CBBC May 2010 I	2010/05/27	2010/05/31
67905	CC Rabobank B.A. - HSI R Bear CBBC May 2010 J	2010/05/27	2010/05/31
67906	CC Rabobank B.A. - HSI R Bear CBBC May 2010 K	2010/05/27	2010/05/31
62517	CC Rabobank B.A. - Sinopec Corp R Bull CBBC May 2010 A	2010/05/27	2010/05/31
69673	Credit Suisse AG - HSI R Bear CBBC May 2010 A	2010/05/27	2010/05/31
68530	Credit Suisse AG - HSI R Bear CBBC May 2010 B	2010/05/27	2010/05/31
68641	Credit Suisse AG - HSI R Bear CBBC May 2010 C	2010/05/27	2010/05/31
68642	Credit Suisse AG - HSI R Bear CBBC May 2010 D	2010/05/27	2010/05/31
68751	Credit Suisse AG - HSI R Bear CBBC May 2010 G	2010/05/27	2010/05/31
69726	Credit Suisse AG - HSI R Bear CBBC May 2010 R	2010/05/27	2010/05/31
65977	Deutsche Bank AG - HSI R Bear CBBC May 2010 B	2010/05/27	2010/05/31
67791	Deutsche Bank AG - HSI R Bear CBBC May 2010 G	2010/05/27	2010/05/31
67810	Deutsche Bank AG - HSI R Bear CBBC May 2010 H	2010/05/27	2010/05/31
67860	Deutsche Bank AG - HSI R Bear CBBC May 2010 I	2010/05/27	2010/05/31
68391	Deutsche Bank AG - HSI R Bear CBBC May 2010 P	2010/05/27	2010/05/31
68392	Deutsche Bank AG - HSI R Bear CBBC May 2010 Q	2010/05/27	2010/05/31
69825	Deutsche Bank AG - HSI R Bear CBBC May 2010 S	2010/05/27	2010/05/31
69688	Deutsche Bank AG - HSI R Bear CBBC May 2010 Z	2010/05/27	2010/05/31
66402	Deutsche Bank AG - HSI R Bull CBBC May 2010 C	2010/05/27	2010/05/31
62157	Deutsche Bank AG - HSI R Bull CBBC Oct 2010 D	2010/05/27	2010/05/28
67049	Goldman Sachs SP (Asia) - HSI R Bear CBBC May 2010 F	2010/05/27	2010/05/31
67225	Goldman Sachs SP (Asia) - HSI R Bear CBBC May 2010 I	2010/05/27	2010/05/31
69693	Goldman Sachs SP (Asia) - HSI R Bear CBBC May 2010 S	2010/05/27	2010/05/31
67866	Goldman Sachs SP (Asia) - HSI R Bear CBBC May 2010 U	2010/05/27	2010/05/31
67867	Goldman Sachs SP (Asia) - HSI R Bear CBBC May 2010 V	2010/05/27	2010/05/31
67924	Goldman Sachs SP (Asia) - HSI R Bear CBBC May 2010 X	2010/05/27	2010/05/31
68012	Goldman Sachs SP (Asia) - HSI R Bear CBBC May 2010 Z	2010/05/27	2010/05/31
65674	HK Bank - HSI R Bear CBBC May 2010 B	2010/05/27	2010/05/31
67152	HK Bank - HSI R Bear CBBC May 2010 F	2010/05/27	2010/05/31
67153	HK Bank - HSI R Bear CBBC May 2010 G	2010/05/27	2010/05/31
67154	HK Bank - HSI R Bear CBBC May 2010 H	2010/05/27	2010/05/31
68985	HK Bank - HSI R Bear CBBC May 2010 J	2010/05/27	2010/05/31
60124	HK Bank - Sinopec Corp R Bull CBBC May 2010 A	2010/05/27	2010/05/31
60334	KBC Fin Products Int'l Ltd. - COVS R Bull CBBC May 2010 B	2010/05/27	2010/05/31
68432	KBC Fin Products Int'l Ltd. - HSBC R Bear CBBC May 2010 A	2010/05/27	2010/05/31
67311	KBC Fin Products Int'l Ltd. - HSI R Bear CBBC May 2010 A	2010/05/27	2010/05/31
68468	KBC Fin Products Int'l Ltd. - HSI R Bear CBBC May 2010 E	2010/05/27	2010/05/31
68469	KBC Fin Products Int'l Ltd. - HSI R Bear CBBC May 2010 F	2010/05/27	2010/05/31
68470	KBC Fin Products Int'l Ltd. - HSI R Bear CBBC May 2010 G	2010/05/27	2010/05/31
60051	KBC Fin Products Int'l Ltd. - HSI R Bull CBBC May 2010 H	2010/05/27	2010/05/31
60255	KBC Fin Products Int'l Ltd. - HSI R Bull CBBC May 2010 J	2010/05/27	2010/05/31
60256	KBC Fin Products Int'l Ltd. - HSI R Bull CBBC May 2010 K	2010/05/27	2010/05/31
60257	KBC Fin Products Int'l Ltd. - HSI R Bull CBBC May 2010 L	2010/05/27	2010/05/31
60258	KBC Fin Products Int'l Ltd. - HSI R Bull CBBC May 2010 M	2010/05/27	2010/05/31
67882	Merrill Lynch Int'l & Co. C.V. - HSI R Bear CBBC May 2010 G	2010/05/27	2010/05/31
67883	Merrill Lynch Int'l & Co. C.V. - HSI R Bear CBBC May 2010 H	2010/05/27	2010/05/31
67884	Merrill Lynch Int'l & Co. C.V. - HSI R Bear CBBC May 2010 I	2010/05/27	2010/05/31
69517	RB of Scotland N.V. - HSCEI R Bear CBBC May 2010 F	2010/05/27	2010/05/31
69902	RB of Scotland N.V. - HSCEI R Bear CBBC May 2010 G	2010/05/27	2010/05/31
69508	RB of Scotland N.V. - HSCEI R Bull CBBC May 2010 A	2010/05/27	2010/05/31
69509	RB of Scotland N.V. - HSCEI R Bull CBBC May 2010 B	2010/05/27	2010/05/31
69511	RB of Scotland N.V. - HSCEI R Bull CBBC May 2010 C	2010/05/27	2010/05/31
69900	RB of Scotland N.V. - HSI R Bear CBBC May 2010 E	2010/05/27	2010/05/31
69901	RB of Scotland N.V. - HSI R Bear CBBC May 2010 F	2010/05/27	2010/05/31
67935	SGA Societe Generale Acceptance N.V. - HSI R Bear CBBC May10H	2010/05/27	2010/05/31
67634	SGA Societe Generale Acceptance N.V. - HSI R Bear CBBC May10T	2010/05/27	2010/05/31
67635	SGA Societe Generale Acceptance N.V. - HSI R Bear CBBC May10U	2010/05/27	2010/05/31



## 認購期屆滿之牛熊證 (2010) (續)

股份代號	牛熊證	最後 買賣日期	除牌日期
67636	SGA Societe Generale Acceptance N.V. -HSI R Bear CBBC May10V	2010/05/27	2010/05/31
67637	SGA Societe Generale Acceptance N.V. -HSI R Bear CBBC May10W	2010/05/27	2010/05/31
67697	SGA Societe Generale Acceptance N.V. -HSI R Bear CBBC May10Z	2010/05/27	2010/05/31
62152	SGA Societe Generale Acceptance N.V. -HSI R Bull CBBC Aug10D	2010/05/27	2010/05/28
62151	SGA Societe Generale Acceptance N.V. -HSI R Bull CBBC Aug10R	2010/05/27	2010/05/28
62150	SGA Societe Generale Acceptance N.V. -HSI R Bull CBBC Aug10T	2010/05/27	2010/05/28
62149	SGA Societe Generale Acceptance N.V. -HSI R Bull CBBC Aug10U	2010/05/27	2010/05/28
66738	SGA Societe Generale Acceptance N.V. -HSI R Bull CBBC May10A	2010/05/27	2010/05/31
66739	SGA Societe Generale Acceptance N.V. -HSI R Bull CBBC May10B	2010/05/27	2010/05/31
69184	UBS AG - HSCEI R Bear CBBC May 2010 B	2010/05/27	2010/05/31
69923	UBS AG - HSCEI R Bear CBBC May 2010 G	2010/05/27	2010/05/31
69924	UBS AG - HSCEI R Bear CBBC May 2010 H	2010/05/27	2010/05/31
65439	UBS AG - HSI R Bear CBBC May 2010 C	2010/05/27	2010/05/31
65440	UBS AG - HSI R Bear CBBC May 2010 D	2010/05/27	2010/05/31
68515	UBS AG - HSI R Bear CBBC May 2010 G	2010/05/27	2010/05/31
69724	UBS AG - HSI R Bear CBBC May 2010 J	2010/05/27	2010/05/31
66177	UBS AG - HSI R Bear CBBC May 2010 K	2010/05/27	2010/05/31
66178	UBS AG - HSI R Bear CBBC May 2010 L	2010/05/27	2010/05/31
66179	UBS AG - HSI R Bear CBBC May 2010 M	2010/05/27	2010/05/31
66180	UBS AG - HSI R Bear CBBC May 2010 N	2010/05/27	2010/05/31
68516	UBS AG - HSI R Bear CBBC May 2010 O	2010/05/27	2010/05/31
66289	UBS AG - HSI R Bear CBBC May 2010 P	2010/05/27	2010/05/31
69137	UBS AG - HSI R Bear CBBC May 2010 T	2010/05/27	2010/05/31
68514	UBS AG - HSI R Bear CBBC May 2010 Y	2010/05/27	2010/05/31
67688	UBS AG - HSI R Bear CBBC May 2010 Z	2010/05/27	2010/05/31
62154	UBS AG - HSI R Bull CBBC Dec 2010 N	2010/05/27	2010/05/28
65428	UBS AG - HSI R Bull CBBC May 2010 B	2010/05/27	2010/05/31
65475	UBS AG - HSI R Bull CBBC May 2010 E	2010/05/27	2010/05/31
65633	UBS AG - HSI R Bull CBBC May 2010 F	2010/05/27	2010/05/31
66666	UBS AG - HSI R Bull CBBC May 2010 S	2010/05/27	2010/05/31
62129	CC Rabobank B.A. - HSI R Bear CBBC Oct 2010 H	2010/05/28	2010/05/31
62164	CC Rabobank B.A. - HSI R Bear CBBC Oct 2010 K	2010/05/28	2010/05/31
69262	Credit Suisse AG - A50 China R Bear CBBC May 2010 B	2010/05/28	2010/06/01
69814	Credit Suisse AG - A50 China R Bear CBBC May 2010 D	2010/05/28	2010/06/01
60009	Credit Suisse AG - A50 China R Bear CBBC May 2010 E	2010/05/28	2010/06/01
69736	Credit Suisse AG - HKEx R Bear CBBC May 2010 J	2010/05/28	2010/06/01
69815	Credit Suisse AG - HKEx R Bear CBBC May 2010 K	2010/05/28	2010/06/01
69828	Credit Suisse AG - HKEx R Bear CBBC May 2010 L	2010/05/28	2010/06/01
62190	Credit Suisse AG - HSI R Bear CBBC Aug 2010 C	2010/05/28	2010/05/31
62162	Credit Suisse AG - HSI R Bear CBBC Aug 2010 H	2010/05/28	2010/05/31
62126	Credit Suisse AG - HSI R Bear CBBC Aug 2010 Q	2010/05/28	2010/05/31
69518	Credit Suisse AG - TCH R Bear CBBC May 2010 A	2010/05/28	2010/06/01
69807	Deutsche Bank AG - A50 China R Bear CBBC May 2010 C	2010/05/28	2010/06/01
69275	Deutsche Bank AG - China Life R Bear CBBC May 2010 L	2010/05/28	2010/06/01
62101	Deutsche Bank AG - HSI R Bear CBBC Nov 2010 Q	2010/05/28	2010/05/31
62102	Deutsche Bank AG - HSI R Bear CBBC Nov 2010 R	2010/05/28	2010/05/31
62165	Deutsche Bank AG - HSI R Bear CBBC Nov 2010 U	2010/05/28	2010/05/31
62134	Deutsche Bank AG - HSI R Bear CBBC Oct 2010 E	2010/05/28	2010/05/31
62191	Deutsche Bank AG - HSI R Bear CBBC Oct 2010 J	2010/05/28	2010/05/31
62155	HK Bank - HSI R Bear CBBC Nov 2010 D	2010/05/28	2010/05/31
62159	KBC Fin Products Int'l Ltd. - HSI R Bear CBBC Aug 2010 Y	2010/05/28	2010/05/31
62105	SGA Societe Generale Acceptance N.V. -HSI R Bear CBBC Aug10C	2010/05/28	2010/05/31
62104	SGA Societe Generale Acceptance N.V. -HSI R Bear CBBC Aug10Q	2010/05/28	2010/05/31
62103	SGA Societe Generale Acceptance N.V. -HSI R Bear CBBC Aug10S	2010/05/28	2010/05/31
69703	UBS AG - China Shenhua R Bear CBBC May 2010 D	2010/05/28	2010/06/01
69942	UBS AG - China Shenhua R Bear CBBC May 2010 E	2010/05/28	2010/06/01
69708	UBS AG - HKEx R Bear CBBC May 2010 R	2010/05/28	2010/06/01
62195	UBS AG - HSCEI R Bear CBBC Nov 2010 C	2010/05/28	2010/05/31
62178	UBS AG - HSI R Bear CBBC Aug 2010 D	2010/05/28	2010/05/31
62161	UBS AG - HSI R Bear CBBC Aug 2010 I	2010/05/28	2010/05/31
62115	UBS AG - HSI R Bear CBBC Sep 2010 M	2010/05/28	2010/05/31
60175	KBC Fin Products Int'l Ltd. - A50 China R Bear CBBC Jun 10A	2010/05/31	2010/06/02
60171	KBC Fin Products Int'l Ltd. - Ch Mobile R Bear CBBC Jun 10A	2010/05/31	2010/06/02
60172	KBC Fin Products Int'l Ltd. - HSBC R Bear CBBC Jun 2010 A	2010/05/31	2010/06/02
60450	KBC Fin Products Int'l Ltd. - TCH R Bull CBBC Jun 2010 B	2010/05/31	2010/06/02
62208	SGA Societe Generale Acceptance N.V. -HSI R Bear CBBC Sep10K	2010/05/31	2010/06/01
62212	UBS AG - HSI R Bear CBBC Jan 2011 B	2010/05/31	2010/06/01
62301	BNP Paribas Arbit Issu B.V. - HSI R Bear CBBC Dec 2010 E	2010/06/01	2010/06/02
62300	BNP Paribas Arbit Issu B.V. - HSI R Bear CBBC Nov 2010 I	2010/06/01	2010/06/02
62246	CC Rabobank B.A. - HSI R Bear CBBC Oct 2010 N	2010/06/01	2010/06/02
62247	CC Rabobank B.A. - HSI R Bear CBBC Oct 2010 O	2010/06/01	2010/06/02
62248	CC Rabobank B.A. - HSI R Bear CBBC Oct 2010 P	2010/06/01	2010/06/02
62233	Credit Suisse AG - HSI R Bear CBBC Sep 2010 I	2010/06/01	2010/06/02
62179	Credit Suisse AG - HSI R Bull CBBC Oct 2010 N	2010/06/01	2010/06/02
62236	Deutsche Bank AG - HSI R Bear CBBC Nov 2010 X	2010/06/01	2010/06/02
62289	Deutsche Bank AG - HSI R Bear CBBC Oct 2010 A	2010/06/01	2010/06/02
62235	Deutsche Bank AG - HSI R Bear CBBC Oct 2010 N	2010/06/01	2010/06/02
62209	Deutsche Bank AG - HSI R Bull CBBC Nov 2010 V	2010/06/01	2010/06/02
62291	Goldman Sachs SP (Asia) - HSI R Bear CBBC Nov 2010 D	2010/06/01	2010/06/02
62292	Goldman Sachs SP (Asia) - HSI R Bear CBBC Nov 2010 E	2010/06/01	2010/06/02
62294	KBC Fin Products Int'l Ltd. - HSI R Bear CBBC Oct 2010 W	2010/06/01	2010/06/02
62295	KBC Fin Products Int'l Ltd. - HSI R Bear CBBC Oct 2010 X	2010/06/01	2010/06/02
62297	KBC Fin Products Int'l Ltd. - HSI R Bear CBBC Sep 2010 Z	2010/06/01	2010/06/02
62279	RB of Scotland N.V. - HSI R Bear CBBC Oct 2010 N	2010/06/01	2010/06/02
62280	RB of Scotland N.V. - HSI R Bear CBBC Oct 2010 O	2010/06/01	2010/06/02
62207	SGA Societe Generale Acceptance N.V. -HSI R Bull CBBC Oct10C	2010/06/01	2010/06/02
62216	UBS AG - A50 China R Bull CBBC Nov 2010 F	2010/06/01	2010/06/02

## 認購期屆滿之牛熊證 (2010) (續)

股份代號	牛熊證	最後 買賣日期	除牌日期
62260	UBS AG - China Life R Bear CBBC Oct 2010 J	2010/06/01	2010/06/02
62265	UBS AG - HSCEI R Bear CBBC Oct 2010 H	2010/06/01	2010/06/02
62273	UBS AG - HSI R Bear CBBC Dec 2010 P	2010/06/01	2010/06/02
62270	UBS AG - HSI R Bear CBBC Nov 2010 K	2010/06/01	2010/06/02
62269	UBS AG - HSI R Bear CBBC Nov 2010 N	2010/06/01	2010/06/02
62266	UBS AG - HSI R Bear CBBC Sep 2010 Q	2010/06/01	2010/06/02
62177	UBS AG - HSI R Bull CBBC Nov 2010 G	2010/06/01	2010/06/02
62217	UBS AG - HSI R Bull CBBC Oct 2010 K	2010/06/01	2010/06/02
62264	UBS AG - TCH R Bear CBBC Nov 2010 F	2010/06/01	2010/06/02
62322	Credit Suisse AG - HSI R Bear CBBC Sep 2010 J	2010/06/02	2010/06/03
62315	Deutsche Bank AG - HSI R Bear CBBC Nov 2010 C	2010/06/02	2010/06/03
62187	Deutsche Bank AG - HSI R Bull CBBC Oct 2010 K	2010/06/02	2010/06/03
62311	HK Bank - HSI R Bear CBBC Dec 2010 A	2010/06/02	2010/06/03
62312	HK Bank - HSI R Bear CBBC Dec 2010 B	2010/06/02	2010/06/03
62189	KBC Fin Products Int'l Ltd. - HSI R Bull CBBC Oct 2010 U	2010/06/02	2010/06/03
62302	SGA Societe Generale Acceptance N.V. - HSI R Bear CBBC Oct10D	2010/06/02	2010/06/03
62303	SGA Societe Generale Acceptance N.V. - HSI R Bear CBBC Oct10E	2010/06/02	2010/06/03
62304	SGA Societe Generale Acceptance N.V. - HSI R Bear CBBC Oct10F	2010/06/02	2010/06/03
62305	SGA Societe Generale Acceptance N.V. - HSI R Bear CBBC Oct10G	2010/06/02	2010/06/03
62306	SGA Societe Generale Acceptance N.V. - HSI R Bear CBBC Oct10H	2010/06/02	2010/06/03
62307	SGA Societe Generale Acceptance N.V. - HSI R Bear CBBC Oct10I	2010/06/02	2010/06/03
62206	SGA Societe Generale Acceptance N.V. - HSI R Bull CBBC Oct10B	2010/06/02	2010/06/03
62317	UBS AG - HSI R Bear CBBC Dec 2010 Q	2010/06/02	2010/06/03
62318	UBS AG - HSI R Bear CBBC Dec 2010 R	2010/06/02	2010/06/03
62316	UBS AG - HSI R Bear CBBC Sep 2010 N	2010/06/02	2010/06/03
62218	UBS AG - HSI R Bull CBBC Nov 2010 J	2010/06/02	2010/06/03
62336	Deutsche Bank AG - HSI R Bear CBBC Oct 2010 T	2010/06/03	2010/06/04
62334	RB of Scotland N.V. - China Shenhua R Bear CBBC Oct 2010 C	2010/06/03	2010/06/04
62343	UBS AG - HSI R Bear CBBC Nov 2010 D	2010/06/03	2010/06/04
62348	Credit Suisse AG - HSI R Bear CBBC Sep 2010 C	2010/06/04	2010/06/07
62355	Credit Suisse AG - HSI R Bear CBBC Sep 2010 O	2010/06/04	2010/06/07
62356	Credit Suisse AG - HSI R Bull CBBC Oct 2010 P	2010/06/04	2010/06/07
62347	Deutsche Bank AG - HSI R Bear CBBC Nov 2010 E	2010/06/04	2010/06/07
62346	Deutsche Bank AG - HSI R Bear CBBC Oct 2010 W	2010/06/04	2010/06/07
62351	Deutsche Bank AG - HSI R Bull CBBC Sep 2010 T	2010/06/04	2010/06/07
62282	RB of Scotland N.V. - TCH R Bear CBBC Oct 2010 E	2010/06/04	2010/06/07
62352	SGA Societe Generale Acceptance N.V. - HSI R Bear CBBC Sep10Q	2010/06/04	2010/06/07
62354	SGA Societe Generale Acceptance N.V. - HSI R Bull CBBC Oct10N	2010/06/04	2010/06/07
69939	UBS AG - CHALCO R Bear CBBC Jun 2010 I	2010/06/04	2010/06/08
69346	UBS AG - Cheung Kong R Bear CBBC Jun 2010 C	2010/06/04	2010/06/08
69206	UBS AG - HKEx R Bull CBBC Jun 2010 A	2010/06/04	2010/06/08
69649	UBS AG - HSBC R Bear CBBC Jun 2010 E	2010/06/04	2010/06/08
69914	UBS AG - HSBC R Bear CBBC Jun 2010 G	2010/06/04	2010/06/08
62349	UBS AG - HSI R Bear CBBC Nov 2010 T	2010/06/04	2010/06/07
62359	UBS AG - HSI R Bull CBBC Sep 2010 Y	2010/06/04	2010/06/07
69339	UBS AG - Hutchison R Bull CBBC Jun 2010 A	2010/06/04	2010/06/08
69043	UBS AG - Jiangxi Copper R Bear CBBC Jun 2010 A	2010/06/04	2010/06/08
69648	UBS AG - R&F R Bear CBBC Jun 2010 C	2010/06/04	2010/06/08
69913	UBS AG - TCH R Bear CBBC Jun 2010 G	2010/06/04	2010/06/08
69945	UBS AG - TCH R Bear CBBC Jun 2010 H	2010/06/04	2010/06/08
62215	UBS AG - TCH R Bear CBBC Oct 2010 E	2010/06/04	2010/06/07
62342	CC Rabobank B.A. - HSI R Bull CBBC Nov 2010 C	2010/06/07	2010/06/08
62360	CC Rabobank B.A. - HSI R Bull CBBC Nov 2010 D	2010/06/07	2010/06/08
62210	Credit Suisse AG - HSI R Bull CBBC Nov 2010 M	2010/06/07	2010/06/08
62379	Credit Suisse AG - HSI R Bull CBBC Nov 2010 O	2010/06/07	2010/06/08
62232	Deutsche Bank AG - HSI R Bull CBBC Nov 2010 W	2010/06/07	2010/06/08
62371	Deutsche Bank AG - HSI R Bull CBBC Oct 2010 V	2010/06/07	2010/06/08
62188	KBC Fin Products Int'l Ltd. - HSI R Bull CBBC Oct 2010 T	2010/06/07	2010/06/08
62390	KBC Fin Products Int'l Ltd. - HSI R Bull CBBC Sep 2010 H	2010/06/07	2010/06/08
62205	SGA Societe Generale Acceptance N.V. - HSI R Bull CBBC Oct10A	2010/06/07	2010/06/08
62353	SGA Societe Generale Acceptance N.V. - HSI R Bull CBBC Oct10M	2010/06/07	2010/06/08
62386	UBS AG - HSCEI R Bull CBBC Oct 2010 I	2010/06/07	2010/06/08
62387	UBS AG - HSI R Bull CBBC Dec 2010 S	2010/06/07	2010/06/08
62231	UBS AG - HSI R Bull CBBC Jan 2011 C	2010/06/07	2010/06/08
62196	UBS AG - HSI R Bull CBBC Sep 2010 J	2010/06/07	2010/06/08
62407	KBC Fin Products Int'l Ltd. - HSI R Bear CBBC Nov 2010 E	2010/06/08	2010/06/09
62180	RB of Scotland N.V. - Nikkei 225 R Bull CBBC Sep 2010 E	2010/06/08	2010/06/09
62405	UBS AG - HSI R Bear CBBC Dec 2010 U	2010/06/08	2010/06/09
62401	UBS AG - HSI R Bull CBBC Oct 2010 O	2010/06/08	2010/06/09
62357	UBS AG - TCH R Bull CBBC Nov 2010 G	2010/06/08	2010/06/09
62408	CC Rabobank B.A. - HSI R Bear CBBC Nov 2010 E	2010/06/09	2010/06/10
60799	Credit Suisse AG - TCH R Bull CBBC Jul 2010 B	2010/06/09	2010/06/10
62410	Deutsche Bank AG - HSI R Bear CBBC Nov 2010 I	2010/06/09	2010/06/10
62414	Deutsche Bank AG - HSI R Bull CBBC Oct 2010 G	2010/06/09	2010/06/10
60748	Deutsche Bank AG - TCH R Bull CBBC Jul 2010 C	2010/06/09	2010/06/10
60200	KBC Fin Products Int'l Ltd. - Ch Mobile R Bear CBBC Jun 10B	2010/06/09	2010/06/11
61102	KBC Fin Products Int'l Ltd. - TCH R Bull CBBC Jul 2010 A	2010/06/09	2010/06/10
62167	RB of Scotland N.V. - CCHC R Bull CBBC Oct 2010 D	2010/06/09	2010/06/10
60810	RB of Scotland N.V. - TCH R Bull CBBC Jun 2010 G	2010/06/09	2010/06/10
62198	RB of Scotland N.V. - TCH R Bull CBBC Oct 2010 A	2010/06/09	2010/06/10
62411	SGA Societe Generale Acceptance N.V. - HSI R Bear CBBC Oct10P	2010/06/09	2010/06/10
62412	SGA Societe Generale Acceptance N.V. - HSI R Bear CBBC Oct10Q	2010/06/09	2010/06/10
61148	SGA Societe Generale Acceptance N.V. - TCH R Bull CBBC Jul10H	2010/06/09	2010/06/10
62402	UBS AG - HSI R Bear CBBC Sep 2010 M	2010/06/09	2010/06/10
62413	UBS AG - HSI R Bull CBBC Nov 2010 V	2010/06/09	2010/06/10
60580	UBS AG - TCH R Bull CBBC Jun 2010 V	2010/06/09	2010/06/10
61993	UBS AG - TCH R Bull CBBC Nov 2010 C	2010/06/09	2010/06/10

## 認購期屆滿之牛熊證 (2010) (續)

股份代號	牛熊證	最後 買賣日期	除牌日期
62427	CC Rabobank B.A. - HSI R Bull CBBC Nov 2010 G	2010/06/10	2010/06/11
62421	Credit Suisse AG - HSI R Bull CBBC Oct 2010 V	2010/06/10	2010/06/11
69948	Credit Suisse AG - TCH R Bull CBBC Jun 2010 B	2010/06/10	2010/06/11
60747	Deutsche Bank AG - TCH R Bull CBBC Jul 2010 B	2010/06/10	2010/06/11
69759	HK Bank - CC Bank R Bull CBBC Jun 2010 A	2010/06/10	2010/06/14
60299	RB of Scotland N.V. - HSBC R Bear CBBC Jun 2010 B	2010/06/10	2010/06/14
60649	RB of Scotland N.V. - HSBC R Bear CBBC Jun 2010 D	2010/06/10	2010/06/14
69481	RB of Scotland N.V. - Nikkei 225 R Bear CBBC Jun 2010 E	2010/06/10	2010/06/14
69086	RB of Scotland N.V. - Nikkei 225 R Bull CBBC Jun 2010 A	2010/06/10	2010/06/14
62277	RB of Scotland N.V. - TCH R Bull CBBC Oct 2010 D	2010/06/10	2010/06/11
60383	SGA Societe Generale Acceptance N.V.-TCH R Bull CBBC Jul10B	2010/06/10	2010/06/11
60770	SGA Societe Generale Acceptance N.V.-TCH R Bull CBBC Jul10G	2010/06/10	2010/06/11
62261	UBS AG - China Mobile R Bear CBBC Nov 2010 E	2010/06/10	2010/06/11
62419	UBS AG - HSI R Bear CBBC Oct 2010 K	2010/06/10	2010/06/11
62424	UBS AG - HSI R Bull CBBC Nov 2010 U	2010/06/10	2010/06/11
62253	UBS AG - TCH R Bull CBBC Dec 2010 A	2010/06/10	2010/06/11
60249	UBS AG - TCH R Bull CBBC Jun 2010 O	2010/06/10	2010/06/11
60712	UBS AG - TCH R Bull CBBC Jun 2010 Y	2010/06/10	2010/06/11
62252	UBS AG - TCH R Bull CBBC Nov 2010 E	2010/06/10	2010/06/11
62409	CC Rabobank B.A. - HSI R Bear CBBC Nov 2010 F	2010/06/11	2010/06/14
62438	Credit Suisse AG - HSI R Bear CBBC Sep 2010 Q	2010/06/11	2010/06/14
69962	Deutsche Bank AG - A50 China R Bull CBBC Jun 2010 B	2010/06/11	2010/06/15
69806	Deutsche Bank AG - China Life R Bear CBBC Jun 2010 F	2010/06/11	2010/06/15
69686	Deutsche Bank AG - China Mobile R Bull CBBC Jun 2010 A	2010/06/11	2010/06/15
62375	Deutsche Bank AG - HSI R Bear CBBC Oct 2010 X	2010/06/11	2010/06/14
62406	KBC Fin Products Int'l Ltd. - HSI R Bear CBBC Oct 2010 Y	2010/06/11	2010/06/14
60394	RB of Scotland N.V. - CNOOC R Bull CBBC Jun 2010 C	2010/06/11	2010/06/15
60399	RB of Scotland N.V. - PetCh R Bear CBBC Jun 2010 B	2010/06/11	2010/06/15
62370	SGA Societe Generale Acceptance N.V. -HSI R Bear CBBC Oct10O	2010/06/11	2010/06/14
69999	UBS AG - BankComm R Bull CBBC Jun 2010 D	2010/06/11	2010/06/15
60241	UBS AG - BankComm R Bull CBBC Jun 2010 E	2010/06/11	2010/06/15
69419	UBS AG - BOC HK R Bear CBBC Jun 2010 B	2010/06/11	2010/06/15
69404	UBS AG - BOC HK R Bull CBBC Jun 2010 A	2010/06/11	2010/06/15
69641	UBS AG - Cheung Kong R Bear CBBC Jun 2010 E	2010/06/11	2010/06/15
69331	UBS AG - Cheung Kong R Bull CBBC Jun 2010 A	2010/06/11	2010/06/15
60151	UBS AG - China Life R Bull CBBC Jun 2010 C	2010/06/11	2010/06/15
60302	UBS AG - China Life R Bull CBBC Jun 2010 D	2010/06/11	2010/06/15
60754	UBS AG - China Mobile R Bull CBBC Jun 2010 F	2010/06/11	2010/06/15
60485	UBS AG - CM Bank R Bull CBBC Jun 2010 H	2010/06/11	2010/06/15
60246	UBS AG - CNOOC R Bull CBBC Jun 2010 F	2010/06/11	2010/06/15
60487	UBS AG - CNOOC R Bull CBBC Jun 2010 H	2010/06/11	2010/06/15
60488	UBS AG - CNOOC R Bull CBBC Jun 2010 I	2010/06/11	2010/06/15
69423	UBS AG - CUni R Bear CBBC Jun 2010 B	2010/06/11	2010/06/15
69770	UBS AG - HKEx R Bear CBBC Jun 2010 D	2010/06/11	2010/06/15
62392	UBS AG - HSI R Bear CBBC Dec 2010 T	2010/06/11	2010/06/14
62418	UBS AG - HSI R Bear CBBC Jan 2011 D	2010/06/11	2010/06/14
62211	UBS AG - HSI R Bear CBBC Oct 2010 Y	2010/06/11	2010/06/14
69650	UBS AG - Hutchison R Bear CBBC Jun 2010 D	2010/06/11	2010/06/15
69944	UBS AG - Jiangxi Copper R Bear CBBC Jun 2010 G	2010/06/11	2010/06/15
69676	UBS AG - Ping An R Bear CBBC Jun 2010 C	2010/06/11	2010/06/15
60101	UBS AG - Ping An R Bull CBBC Jun 2010 E	2010/06/11	2010/06/15
60306	UBS AG - Ping An R Bull CBBC Jun 2010 F	2010/06/11	2010/06/15
69351	UBS AG - SHK Ppt R Bear CBBC Jun 2010 D	2010/06/11	2010/06/15
69651	UBS AG - SHK Ppt R Bear CBBC Jun 2010 G	2010/06/11	2010/06/15
69343	UBS AG - SHK Ppt R Bull CBBC Jun 2010 A	2010/06/11	2010/06/15
60672	UBS AG - Sinopec Corp R Bull CBBC Jun 2010 H	2010/06/11	2010/06/15
62133	BNP Paribas Arbit Issu B.V. - HSI R Bear CBBC Dec 2010 C	2010/06/14	2010/06/15
62473	CC Rabobank B.A. - HSI R Bear CBBC Nov 2010 J	2010/06/14	2010/06/15
62474	CC Rabobank B.A. - HSI R Bear CBBC Nov 2010 K	2010/06/14	2010/06/15
62130	CC Rabobank B.A. - HSI R Bear CBBC Oct 2010 I	2010/06/14	2010/06/15
62144	Credit Suisse AG - HSI R Bear CBBC Aug 2010 P	2010/06/14	2010/06/15
62056	Credit Suisse AG - HSI R Bear CBBC Aug 2010 R	2010/06/14	2010/06/15
62452	Credit Suisse AG - HSI R Bear CBBC Sep 2010 K	2010/06/14	2010/06/15
62453	Credit Suisse AG - HSI R Bear CBBC Sep 2010 R	2010/06/14	2010/06/15
62458	Deutsche Bank AG - HSI R Bear CBBC Nov 2010 L	2010/06/14	2010/06/15
62158	Deutsche Bank AG - HSI R Bear CBBC Nov 2010 T	2010/06/14	2010/06/15
62457	Deutsche Bank AG - HSI R Bear CBBC Oct 2010 H	2010/06/14	2010/06/15
62009	Deutsche Bank AG - HSI R Bear CBBC Oct 2010 Y	2010/06/14	2010/06/15
62467	Goldman Sachs SP (Asia) - HSI R Bear CBBC Dec 2010 A	2010/06/14	2010/06/15
62203	Goldman Sachs SP (Asia) - HSI R Bear CBBC Nov 2010 A	2010/06/14	2010/06/15
62448	HK Bank - HSI R Bear CBBC Dec 2010 D	2010/06/14	2010/06/15
62156	HK Bank - HSI R Bear CBBC Nov 2010 E	2010/06/14	2010/06/15
62403	J P Morgan SP BV - HSI R Bear CBBC Oct 2010 C	2010/06/14	2010/06/15
60623	KBC Fin Products Int'l Ltd. - CP&CC R Bear CBBC Jun 2010 B	2010/06/14	2010/06/17
62121	KBC Fin Products Int'l Ltd. - HSI R Bear CBBC Sep 2010 W	2010/06/14	2010/06/15
62281	RB of Scotland N.V. - HSI R Bear CBBC Oct 2010 P	2010/06/14	2010/06/15
62106	SGA Societe Generale Acceptance N.V. -HSI R Bear CBBC Aug10B	2010/06/14	2010/06/15
62107	SGA Societe Generale Acceptance N.V. -HSI R Bear CBBC Aug10Y	2010/06/14	2010/06/15
62442	SGA Societe Generale Acceptance N.V. -HSI R Bear CBBC Oct10U	2010/06/14	2010/06/15
62455	SGA Societe Generale Acceptance N.V. -HSI R Bear CBBC Oct10W	2010/06/14	2010/06/15
62456	SGA Societe Generale Acceptance N.V. -HSI R Bear CBBC Oct10X	2010/06/14	2010/06/15
62262	UBS AG - HSBC R Bear CBBC Nov 2010 E	2010/06/14	2010/06/15
62114	UBS AG - HSI R Bear CBBC Aug 2010 C	2010/06/14	2010/06/15
62141	UBS AG - HSI R Bear CBBC Nov 2010 F	2010/06/14	2010/06/15
62464	UBS AG - HSI R Bear CBBC Nov 2010 N	2010/06/14	2010/06/15
62011	UBS AG - HSI R Bear CBBC Sep 2010 S	2010/06/14	2010/06/15
62470	Credit Suisse AG - HSI R Bear CBBC Sep 2010 S	2010/06/15	2010/06/17

## 認購期屆滿之牛熊證 (2010) (續)

股份代號	牛熊證	最後 買賣日期	除牌日期
62471	Credit Suisse AG - HSI R Bear CBBC Sep 2010 W	2010/06/15	2010/06/17
60861	RB of Scotland N.V. - Cheung Kong R Bear CBBC Jun 2010 B	2010/06/15	2010/06/18
62479	RB of Scotland N.V. - DJIA R Bear CBBC Sep 2010 P	2010/06/15	2010/06/17
62199	RB of Scotland N.V. - HSCEI R Bear CBBC Sep 2010 H	2010/06/15	2010/06/17
60858	RB of Scotland N.V. - SHK Ppt R Bull CBBC Jun 2010 A	2010/06/15	2010/06/18
62480	UBS AG - HSI R Bear CBBC Dec 2010 Z	2010/06/15	2010/06/17
62477	UBS AG - HSI R Bear CBBC Oct 2010 O	2010/06/15	2010/06/17
62089	CC Rabobank B.A. - HSI R Bear CBBC Oct 2010 E	2010/06/17	2010/06/18
62491	Credit Suisse AG - HSI R Bear CBBC Sep 2010 V	2010/06/17	2010/06/18
62327	Deutsche Bank AG - HSI R Bear CBBC Dec 2010 K	2010/06/17	2010/06/18
62092	Deutsche Bank AG - HSI R Bear CBBC Nov 2010 P	2010/06/17	2010/06/18
62500	Deutsche Bank AG - TCH R Bull CBBC Dec 2010 A	2010/06/17	2010/06/18
60322	Deutsche Bank AG - TCH R Bull CBBC Jul 2010 A	2010/06/17	2010/06/18
60512	HK Bank - A50 R Bull CBBC Jun 2010 E	2010/06/17	2010/06/21
68954	HK Bank - China Mobile R Bull CBBC Jun 2010 A	2010/06/17	2010/06/21
69839	HK Bank - China Mobile R Bull CBBC Jun 2010 C	2010/06/17	2010/06/21
60920	HK Bank - ICBC R Bull CBBC Jun 2010 A	2010/06/17	2010/06/21
68964	HK Bank - Sinopec Corp R Bear CBBC Jun 2010 A	2010/06/17	2010/06/21
60697	KBC Fin Products Int'l Ltd. - HSBC R Bear CBBC Jun 2010 C	2010/06/17	2010/06/21
62088	KBC Fin Products Int'l Ltd. - HSI R Bear CBBC Sep 2010 V	2010/06/17	2010/06/18
60695	KBC Fin Products Int'l Ltd. - Petrochina R Bull CBBC Jun10A	2010/06/17	2010/06/21
69440	RB of Scotland N.V. - A50 China R Bear CBBC Jun 2010 C	2010/06/17	2010/06/21
69441	RB of Scotland N.V. - A50 China R Bear CBBC Jun 2010 D	2010/06/17	2010/06/21
69442	RB of Scotland N.V. - A50 China R Bear CBBC Jun 2010 E	2010/06/17	2010/06/21
60109	RB of Scotland N.V. - A50 China R Bear CBBC Jun 2010 F	2010/06/17	2010/06/21
61063	RB of Scotland N.V. - CCHC R Bear CBBC Jun 2010 D	2010/06/17	2010/06/21
60329	RB of Scotland N.V. - China Shenhua R Bear CBBC Jun 2010 B	2010/06/17	2010/06/21
69486	RB of Scotland N.V. - DJIA R Bear CBBC Jun 2010 C	2010/06/17	2010/06/21
69487	RB of Scotland N.V. - DJIA R Bear CBBC Jun 2010 D	2010/06/17	2010/06/21
62223	RB of Scotland N.V. - DJIA R Bear CBBC Sep 2010 L	2010/06/17	2010/06/18
60989	RB of Scotland N.V. - DJIA R Bull CBBC Jun 2010 E	2010/06/17	2010/06/21
62168	RB of Scotland N.V. - HSI R Bear CBBC Oct 2010 J	2010/06/17	2010/06/18
60330	RB of Scotland N.V. - ICBC R Bear CBBC Jun 2010 B	2010/06/17	2010/06/21
60326	RB of Scotland N.V. - ICBC R Bull CBBC Jun 2010 A	2010/06/17	2010/06/21
62284	RB of Scotland N.V. - Nikkei 225 R Bear CBBC Sep 2010 I	2010/06/17	2010/06/18
69447	RB of Scotland N.V. - TCH R Bear CBBC Jun 2010 A	2010/06/17	2010/06/21
69448	RB of Scotland N.V. - TCH R Bear CBBC Jun 2010 B	2010/06/17	2010/06/21
60110	RB of Scotland N.V. - TCH R Bear CBBC Jun 2010 F	2010/06/17	2010/06/21
62496	RB of Scotland N.V. - TCH R Bull CBBC Oct 2010 G	2010/06/17	2010/06/18
62497	RB of Scotland N.V. - TCH R Bull CBBC Oct 2010 H	2010/06/17	2010/06/18
62093	SGA Societe Generale Acceptance N.V. -HSI R Bear CBBC Sep10M	2010/06/17	2010/06/18
60382	SGA Societe Generale Acceptance N.V.-TCH R Bull CBBC Jul10A	2010/06/17	2010/06/18
61994	UBS AG - China Life R Bear CBBC Oct 2010 H	2010/06/17	2010/06/18
62498	UBS AG - HSI R Bear CBBC Nov 2010 D	2010/06/17	2010/06/18
62087	UBS AG - HSI R Bear CBBC Sep 2010 I	2010/06/17	2010/06/18
62463	UBS AG - HSI R Bear CBBC Sep 2010 Y	2010/06/17	2010/06/18
60757	UBS AG - TCH R Bull CBBC Jul 2010 C	2010/06/17	2010/06/18
62132	BNP Paribas Arbit Issu B.V. - HSI R Bear CBBC Nov 2010 F	2010/06/18	2010/06/21
62475	CC Rabobank B.A. - HSI R Bear CBBC Nov 2010 L	2010/06/18	2010/06/21
62127	Credit Suisse AG - HSI R Bear CBBC Aug 2010 T	2010/06/18	2010/06/21
62204	Goldman Sachs SP (Asia) - HSI R Bear CBBC Nov 2010 B	2010/06/18	2010/06/21
60980	RB of Scotland N.V. - China Mobile R Bull CBBC Jun 2010 A	2010/06/18	2010/06/22
69692	RB of Scotland N.V. - CNOOC R Bear CBBC Jun 2010 B	2010/06/18	2010/06/22
62094	SGA Societe Generale Acceptance N.V. -HSI R Bear CBBC Sep10L	2010/06/18	2010/06/21
60676	UBS AG - BankComm R Bull CBBC Jun 2010 G	2010/06/18	2010/06/22
69675	UBS AG - CHALCO R Bear CBBC Jun 2010 G	2010/06/18	2010/06/22
69833	UBS AG - China Mobile R Bear CBBC Jun 2010 A	2010/06/18	2010/06/22
69834	UBS AG - China Mobile R Bear CBBC Jun 2010 B	2010/06/18	2010/06/22
69409	UBS AG - China Tel R Bull CBBC Jun 2010 A	2010/06/18	2010/06/22
69635	UBS AG - China Tel R Bull CBBC Jun 2010 C	2010/06/18	2010/06/22
69643	UBS AG - CM Bank R Bear CBBC Jun 2010 C	2010/06/18	2010/06/22
60153	UBS AG - CM Bank R Bull CBBC Jun 2010 E	2010/06/18	2010/06/22
60303	UBS AG - CM Bank R Bull CBBC Jun 2010 F	2010/06/18	2010/06/22
69706	UBS AG - CNOOC R Bear CBBC Jun 2010 D	2010/06/18	2010/06/22
60492	UBS AG - CNOOC R Bear CBBC Jun 2010 J	2010/06/18	2010/06/22
60521	UBS AG - CNOOC R Bull CBBC Jun 2010 K	2010/06/18	2010/06/22
69709	UBS AG - HKEx R Bear CBBC Jun 2010 C	2010/06/18	2010/06/22
60759	UBS AG - HSBC R Bear CBBC Jun 2010 M	2010/06/18	2010/06/22
60247	UBS AG - HSBC R Bull CBBC Jun 2010 I	2010/06/18	2010/06/22
62012	UBS AG - HSI R Bear CBBC Nov 2010 Y	2010/06/18	2010/06/21
62116	UBS AG - HSI R Bear CBBC Oct 2010 Q	2010/06/18	2010/06/21
69350	UBS AG - ICBC R Bear CBBC Jun 2010 C	2010/06/18	2010/06/22
69943	UBS AG - ICBC R Bear CBBC Jun 2010 D	2010/06/18	2010/06/22
60100	UBS AG - ICBC R Bull CBBC Jun 2010 E	2010/06/18	2010/06/22
60154	UBS AG - ICBC R Bull CBBC Jun 2010 F	2010/06/18	2010/06/22
69710	UBS AG - Petrochina R Bear CBBC Jun 2010 D	2010/06/18	2010/06/22
69677	UBS AG - Ping An R Bear CBBC Jun 2010 D	2010/06/18	2010/06/22
69352	UBS AG - SHK Ppt R Bear CBBC Jun 2010 E	2010/06/18	2010/06/22
69941	UBS AG - Sinopec Corp R Bear CBBC Jun 2010 B	2010/06/18	2010/06/22
60244	UBS AG - Sinopec Corp R Bull CBBC Jun 2010 E	2010/06/18	2010/06/22
60755	UBS AG - Sinopec Corp R Bull CBBC Jun 2010 I	2010/06/18	2010/06/22
69503	UBS AG - TCH R Bear CBBC Jun 2010 A	2010/06/18	2010/06/22
69536	UBS AG - TCH R Bear CBBC Jun 2010 B	2010/06/18	2010/06/22
69653	UBS AG - TCH R Bear CBBC Jun 2010 D	2010/06/18	2010/06/22
62509	UBS AG - TCH R Bull CBBC Nov 2010 L	2010/06/18	2010/06/21
61953	Barclays Bank plc - HSI R Bear CBBC Nov 2010 I	2010/06/21	2010/06/22
61954	Barclays Bank plc - HSI R Bear CBBC Nov 2010 J	2010/06/21	2010/06/22



## 認購期屆滿之牛熊證 (2010) (續)

股份代號	牛熊證	最後 買賣日期	除牌日期
62169	Barclays Bank plc - HSI R Bear CBBC Nov 2010 K	2010/06/21	2010/06/22
62170	Barclays Bank plc - HSI R Bear CBBC Sep 2010 O	2010/06/21	2010/06/22
62520	BNP Paribas Arbit Issu B.V. - HSI R Bear CBBC Dec 2010 G	2010/06/21	2010/06/22
62521	BNP Paribas Arbit Issu B.V. - HSI R Bear CBBC Dec 2010 H	2010/06/21	2010/06/22
62007	BNP Paribas Arbit Issu B.V. - HSI R Bear CBBC Nov 2010 E	2010/06/21	2010/06/22
62005	BNP Paribas Arbit Issu B.V. - HSI R Bear CBBC Oct 2010 E	2010/06/21	2010/06/22
62090	CC Rabobank B.A. - HSI R Bear CBBC Oct 2010 F	2010/06/21	2010/06/22
61850	CC Rabobank B.A. - HSI R Bear CBBC Sep 2010 X	2010/06/21	2010/06/22
61851	CC Rabobank B.A. - HSI R Bear CBBC Sep 2010 Y	2010/06/21	2010/06/22
61969	Credit Suisse AG - China Mobile R Bear CBBC Aug 2010 B	2010/06/21	2010/06/22
61784	Credit Suisse AG - HSI R Bear CBBC Aug 2010 E	2010/06/21	2010/06/22
62017	Credit Suisse AG - HSI R Bear CBBC Aug 2010 I	2010/06/21	2010/06/22
62037	Credit Suisse AG - HSI R Bear CBBC Aug 2010 O	2010/06/21	2010/06/22
62076	Credit Suisse AG - HSI R Bear CBBC Aug 2010 S	2010/06/21	2010/06/22
61746	Credit Suisse AG - HSI R Bear CBBC Aug 2010 Z	2010/06/21	2010/06/22
62397	Credit Suisse AG - HSI R Bear CBBC Sep 2010 L	2010/06/21	2010/06/22
62367	Credit Suisse AG - HSI R Bear CBBC Sep 2010 N	2010/06/21	2010/06/22
62366	Credit Suisse AG - HSI R Bear CBBC Sep 2010 P	2010/06/21	2010/06/22
62528	Credit Suisse AG - HSI R Bear CBBC Sep 2010 U	2010/06/21	2010/06/22
62395	Deutsche Bank AG - China Life R Bear CBBC Dec 2010 A	2010/06/21	2010/06/22
61820	Deutsche Bank AG - HSI R Bear CBBC Nov 2010 J	2010/06/21	2010/06/22
62525	Deutsche Bank AG - HSI R Bear CBBC Oct 2010 D	2010/06/21	2010/06/22
62068	Deutsche Bank AG - HSI R Bear CBBC Oct 2010 F	2010/06/21	2010/06/22
61752	Deutsche Bank AG - HSI R Bear CBBC Oct 2010 Q	2010/06/21	2010/06/22
61767	Deutsche Bank AG - HSI R Bear CBBC Sep 2010 K	2010/06/21	2010/06/22
62031	Deutsche Bank AG - HSI R Bear CBBC Sep 2010 V	2010/06/21	2010/06/22
61854	Goldman Sachs SP (Asia) - HSI R Bear CBBC Oct 2010 D	2010/06/21	2010/06/22
61855	Goldman Sachs SP (Asia) - HSI R Bear CBBC Oct 2010 E	2010/06/21	2010/06/22
62313	HK Bank - China Life R Bear CBBC Dec 2010 B	2010/06/21	2010/06/22
61809	HK Bank - HSI R Bear CBBC Oct 2010 G	2010/06/21	2010/06/22
61980	HK Bank - HSI R Bear CBBC Oct 2010 J	2010/06/21	2010/06/22
62404	J P Morgan SP BV - HSI R Bear CBBC Oct 2010 D	2010/06/21	2010/06/22
62539	J P Morgan SP BV - HSI R Bear CBBC Oct 2010 I	2010/06/21	2010/06/22
62540	J P Morgan SP BV - HSI R Bear CBBC Oct 2010 J	2010/06/21	2010/06/22
62541	J P Morgan SP BV - HSI R Bear CBBC Oct 2010 K	2010/06/21	2010/06/22
61844	KBC Fin Products Int'l Ltd. - HSI R Bear CBBC Oct 2010 N	2010/06/21	2010/06/22
61750	KBC Fin Products Int'l Ltd. - HSI R Bear CBBC Sep 2010 P	2010/06/21	2010/06/22
62122	KBC Fin Products Int'l Ltd. - HSI R Bear CBBC Sep 2010 X	2010/06/21	2010/06/22
62234	Macquarie Bank Ltd. - HSI R Bear CBBC Oct 2010 B	2010/06/21	2010/06/22
62478	RB of Scotland N.V. - CCHC R Bear CBBC Oct 2010 G	2010/06/21	2010/06/22
61886	RB of Scotland N.V. - Ch Life R Bear CBBC Sep 2010 C	2010/06/21	2010/06/22
61596	RB of Scotland N.V. - COVS R Bear CBBC Aug 2010 F	2010/06/21	2010/06/22
62333	RB of Scotland N.V. - HKEx R Bear CBBC Oct 2010 D	2010/06/21	2010/06/22
61876	RB of Scotland N.V. - HSCEI R Bear CBBC Sep 2010 E	2010/06/21	2010/06/22
61921	RB of Scotland N.V. - HSI R Bear CBBC Oct 2010 I	2010/06/21	2010/06/22
61845	RB of Scotland N.V. - HSI R Bear CBBC Sep 2010 J	2010/06/21	2010/06/22
62109	RB of Scotland N.V. - HSI R Bear CBBC Sep 2010 M	2010/06/21	2010/06/22
60984	RB of Scotland N.V. - PetCh R Bear CBBC Jun 2010 C	2010/06/21	2010/06/23
62519	SGA Societe Generale Acceptance N.V. - HSI R Bear CBBC Oct10Z	2010/06/21	2010/06/22
61753	SGA Societe Generale Acceptance N.V. - HSI R Bear CBBC Sep10F	2010/06/21	2010/06/22
61826	SGA Societe Generale Acceptance N.V. - HSI R Bear CBBC Sep10I	2010/06/21	2010/06/22
62085	SGA Societe Generale Acceptance N.V. - HSI R Bear CBBC Sep10N	2010/06/21	2010/06/22
61827	SGA Societe Generale Acceptance N.V. - HSI R Bear CBBC Sep10S	2010/06/21	2010/06/22
62083	SGA Societe Generale Acceptance N.V. - HSI R Bear CBBC Sep10Y	2010/06/21	2010/06/22
61754	SGA Societe Generale Acceptance N.V. - HSI R Bear CBBC Sep10Z	2010/06/21	2010/06/22
62046	SGA Societe Generale Acceptance NV - HSCEI R Bear CBBC Sep10X	2010/06/21	2010/06/22
61832	UBS AG - China Life R Bear CBBC Oct 2010 G	2010/06/21	2010/06/22
61995	UBS AG - China Mobile R Bear CBBC Nov 2010 C	2010/06/21	2010/06/22
62388	UBS AG - CNOOC R Bear CBBC Dec 2010 E	2010/06/21	2010/06/22
62192	UBS AG - HKEx R Bear CBBC Nov 2010 E	2010/06/21	2010/06/22
62193	UBS AG - HSBC R Bear CBBC Oct 2010 D	2010/06/21	2010/06/22
61912	UBS AG - HSCEI R Bear CBBC Oct 2010 F	2010/06/21	2010/06/22
62160	UBS AG - HSCEI R Bear CBBC Sep 2010 E	2010/06/21	2010/06/22
62010	UBS AG - HSI R Bear CBBC Aug 2010 H	2010/06/21	2010/06/22
62067	UBS AG - HSI R Bear CBBC Aug 2010 R	2010/06/21	2010/06/22
62522	UBS AG - HSI R Bear CBBC Dec 2010 B	2010/06/21	2010/06/22
61843	UBS AG - HSI R Bear CBBC Dec 2010 J	2010/06/21	2010/06/22
62001	UBS AG - HSI R Bear CBBC Dec 2010 K	2010/06/21	2010/06/22
62465	UBS AG - HSI R Bear CBBC Nov 2010 K	2010/06/21	2010/06/22
61930	UBS AG - HSI R Bear CBBC Nov 2010 W	2010/06/21	2010/06/22
61751	UBS AG - HSI R Bear CBBC Oct 2010 J	2010/06/21	2010/06/22
62075	UBS AG - HSI R Bear CBBC Sep 2010 O	2010/06/21	2010/06/22
61756	UBS AG - HSI R Bear CBBC Sep 2010 X	2010/06/21	2010/06/22
61835	UBS AG - SHK Ppt R Bear CBBC Nov 2010 A	2010/06/21	2010/06/22
62579	CC Rabobank B.A. - HSI R Bear CBBC Nov 2010 U	2010/06/22	2010/06/23
62163	Credit Suisse AG - A50 China R Bear CBBC Sep 2010 F	2010/06/22	2010/06/23
62563	Credit Suisse AG - HSI R Bear CBBC Sep 2010 T	2010/06/22	2010/06/23
62560	Deutsche Bank AG - HSI R Bear CBBC Nov 2010 U	2010/06/22	2010/06/23
62581	KBC Fin Products Int'l Ltd. - HSI R Bear CBBC Nov 2010 G	2010/06/22	2010/06/23
62580	KBC Fin Products Int'l Ltd. - HSI R Bear CBBC Oct 2010 R	2010/06/22	2010/06/23
62224	RB of Scotland N.V. - DJIA R Bear CBBC Sep 2010 M	2010/06/22	2010/06/23
61898	RB of Scotland N.V. - Jiangxi Copper R Bear CBBC Sep 2010 C	2010/06/22	2010/06/23
62555	SGA Societe Generale Acceptance N.V. - HSI R Bear CBBC Oct10H	2010/06/22	2010/06/23
62565	SGA Societe Generale Acceptance N.V. - HSI R Bear CBBC Sep10K	2010/06/22	2010/06/23
62113	UBS AG - A50 China R Bear CBBC Nov 2010 E	2010/06/22	2010/06/23
61996	UBS AG - HKEx R Bear CBBC Nov 2010 D	2010/06/22	2010/06/23
62559	UBS AG - HSI R Bear CBBC Jan 2011 H	2010/06/22	2010/06/23

## 認購期屆滿之牛熊證 (2010) (續)

股份代號	牛熊證	最後 買賣日期	除牌日期
62558	UBS AG - HSI R Bear CBBC Sep 2010 M	2010/06/22	2010/06/23
62588	Credit Suisse AG - HSI R Bear CBBC Sep 2010 X	2010/06/23	2010/06/24
62596	Deutsche Bank AG - HSI R Bear CBBC Jan 2011 B	2010/06/23	2010/06/24
62582	HK Bank - HSI R Bear CBBC Nov 2010 G	2010/06/23	2010/06/24
62585	UBS AG - HSI R Bear CBBC Oct 2010 Y	2010/06/23	2010/06/24
62602	Deutsche Bank AG - HSI R Bear CBBC Sep 2010 O	2010/06/24	2010/06/25
60133	HK Bank - China Life R Bear CBBC Jun 2010 C	2010/06/24	2010/06/28
60127	HK Bank - China Life R Bull CBBC Jun 2010 B	2010/06/24	2010/06/28
62601	J P Morgan SP BV - HSI R Bear CBBC Nov 2010 C	2010/06/24	2010/06/25
62597	UBS AG - HSI R Bear CBBC Sep 2010 Y	2010/06/24	2010/06/25
69263	Credit Suisse AG - A50 China R Bear CBBC Jun 2010 B	2010/06/25	2010/06/29
69260	Credit Suisse AG - A50 China R Bull CBBC Jun 2010 A	2010/06/25	2010/06/29
69266	Credit Suisse AG - China Life R Bull CBBC Jun 2010 A	2010/06/25	2010/06/29
60084	Credit Suisse AG - China Life R Bull CBBC Jun 2010 C	2010/06/25	2010/06/29
69812	Credit Suisse AG - China Mobile R Bear CBBC Jun 2010 C	2010/06/25	2010/06/29
69813	Credit Suisse AG - China Mobile R Bear CBBC Jun 2010 D	2010/06/25	2010/06/29
60474	Credit Suisse AG - China Mobile R Bear CBBC Jun 2010 E	2010/06/25	2010/06/29
69114	Credit Suisse AG - China Mobile R Bull CBBC Jun 2010 A	2010/06/25	2010/06/29
69224	Credit Suisse AG - China Mobile R Bull CBBC Jun 2010 B	2010/06/25	2010/06/29
69269	Credit Suisse AG - HKEx R Bear CBBC Jun 2010 B	2010/06/25	2010/06/29
69737	Credit Suisse AG - HKEx R Bear CBBC Jun 2010 C	2010/06/25	2010/06/29
60090	Credit Suisse AG - HKEx R Bear CBBC Jun 2010 D	2010/06/25	2010/06/29
60198	Credit Suisse AG - HKEx R Bear CBBC Jun 2010 E	2010/06/25	2010/06/29
60570	Credit Suisse AG - HSBC R Bear CBBC Jun 2010 C	2010/06/25	2010/06/29
69225	Credit Suisse AG - HSBC R Bull CBBC Jun 2010 A	2010/06/25	2010/06/29
62609	Credit Suisse AG - HSI R Bear CBBC Sep 2010 Y	2010/06/25	2010/06/28
69738	Credit Suisse AG - TCH R Bear CBBC Jun 2010 A	2010/06/25	2010/06/29
60085	Credit Suisse AG - TCH R Bull CBBC Jun 2010 C	2010/06/25	2010/06/29
60571	Credit Suisse AG - TCH R Bull CBBC Jun 2010 E	2010/06/25	2010/06/29
69808	Deutsche Bank AG - Sinopec Corp R Bear CBBC Jun 2010 B	2010/06/25	2010/06/29
60667	HK Bank - PetCh R Bear CBBC Jun 2010 B	2010/06/25	2010/06/29
60662	HK Bank - PetCh R Bull CBBC Jun 2010 A	2010/06/25	2010/06/29
62619	SGA Societe Generale Acceptance N.V. -HSI R Bear CBBC Sep10M	2010/06/25	2010/06/28
62608	SGA Societe Generale Acceptance N.V. -HSI R Bear CBBC Sep10Q	2010/06/25	2010/06/28
60253	UBS AG - A50 China R Bull CBBC Jun 2010 C	2010/06/25	2010/06/29
60358	UBS AG - A50 China R Bull CBBC Jun 2010 D	2010/06/25	2010/06/29
60421	UBS AG - BYD Company R Bull CBBC Jun 2010 A	2010/06/25	2010/06/29
69835	UBS AG - China Mobile R Bear CBBC Jun 2010 C	2010/06/25	2010/06/29
60753	UBS AG - China Mobile R Bull CBBC Jun 2010 E	2010/06/25	2010/06/29
69420	UBS AG - COVS R Bear CBBC Jun 2010 B	2010/06/25	2010/06/29
69988	UBS AG - COVS R Bull CBBC Jun 2010 C	2010/06/25	2010/06/29
60425	UBS AG - HKEx R Bull CBBC Jun 2010 F	2010/06/25	2010/06/29
60677	UBS AG - HKEx R Bull CBBC Jun 2010 K	2010/06/25	2010/06/29
62610	UBS AG - HSI R Bear CBBC Oct 2010 O	2010/06/25	2010/06/28
60961	UBS AG - ICBC R Bull CBBC Jun 2010 H	2010/06/25	2010/06/29
69711	UBS AG - Petrochina R Bear CBBC Jun 2010 E	2010/06/25	2010/06/29
60308	UBS AG - TCH R Bull CBBC Jun 2010 Q	2010/06/25	2010/06/29
61231	Barclays Bank plc - HSI R Bear CBBC Jun 2010 I	2010/06/28	2010/06/30
61232	Barclays Bank plc - HSI R Bear CBBC Jun 2010 J	2010/06/28	2010/06/30
61233	Barclays Bank plc - HSI R Bear CBBC Jun 2010 K	2010/06/28	2010/06/30
69786	BNP Paribas Arbit Issu B.V. - HSI R Bear CBBC Jun 2010 C	2010/06/28	2010/06/30
60453	BNP Paribas Arbit Issu B.V. - HSI R Bull CBBC Jun 2010 K	2010/06/28	2010/06/30
68606	CC Rabobank B.A. - A50 China R Bear CBBC Jun 2010 C	2010/06/28	2010/06/30
68607	CC Rabobank B.A. - A50 China R Bear CBBC Jun 2010 D	2010/06/28	2010/06/30
68608	CC Rabobank B.A. - A50 China R Bear CBBC Jun 2010 E	2010/06/28	2010/06/30
69745	CC Rabobank B.A. - HSI R Bear CBBC Jun 2010 A	2010/06/28	2010/06/30
68825	CC Rabobank B.A. - HSI R Bear CBBC Jun 2010 C	2010/06/28	2010/06/30
68400	CC Rabobank B.A. - HSI R Bear CBBC Jun 2010 E	2010/06/28	2010/06/30
68401	CC Rabobank B.A. - HSI R Bear CBBC Jun 2010 F	2010/06/28	2010/06/30
68824	CC Rabobank B.A. - HSI R Bear CBBC Jun 2010 L	2010/06/28	2010/06/30
68823	CC Rabobank B.A. - HSI R Bear CBBC Jun 2010 M	2010/06/28	2010/06/30
68502	CC Rabobank B.A. - HSI R Bear CBBC Jun 2010 N	2010/06/28	2010/06/30
68503	CC Rabobank B.A. - HSI R Bear CBBC Jun 2010 O	2010/06/28	2010/06/30
68504	CC Rabobank B.A. - HSI R Bear CBBC Jun 2010 P	2010/06/28	2010/06/30
68708	CC Rabobank B.A. - HSI R Bear CBBC Jun 2010 S	2010/06/28	2010/06/30
69776	CC Rabobank B.A. - HSI R Bear CBBC Jun 2010 V	2010/06/28	2010/06/30
69746	CC Rabobank B.A. - HSI R Bear CBBC Jun 2010 Y	2010/06/28	2010/06/30
69744	CC Rabobank B.A. - HSI R Bear CBBC Jun 2010 Z	2010/06/28	2010/06/30
62702	CC Rabobank B.A. - HSI R Bull CBBC Nov 2010 C	2010/06/28	2010/06/29
68323	Credit Suisse AG - HSI R Bear CBBC Jun 2010 A	2010/06/28	2010/06/30
68324	Credit Suisse AG - HSI R Bear CBBC Jun 2010 B	2010/06/28	2010/06/30
68325	Credit Suisse AG - HSI R Bear CBBC Jun 2010 C	2010/06/28	2010/06/30
68326	Credit Suisse AG - HSI R Bear CBBC Jun 2010 D	2010/06/28	2010/06/30
68531	Credit Suisse AG - HSI R Bear CBBC Jun 2010 E	2010/06/28	2010/06/30
69704	Credit Suisse AG - HSI R Bear CBBC Jun 2010 S	2010/06/28	2010/06/30
62637	Credit Suisse AG - HSI R Bear CBBC Oct 2010 Z	2010/06/28	2010/06/29
62636	Credit Suisse AG - HSI R Bear CBBC Sep 2010 Z	2010/06/28	2010/06/29
60082	Credit Suisse AG - HSI R Bull CBBC Jun 2010 K	2010/06/28	2010/06/30
69295	Credit Suisse AG - HSI R Bull CBBC Jun 2010 L	2010/06/28	2010/06/30
60078	Credit Suisse AG - HSI R Bull CBBC Jun 2010 Z	2010/06/28	2010/06/30
62685	Credit Suisse AG - HSI R Bull CBBC Oct 2010 A	2010/06/28	2010/06/29
67861	Deutsche Bank AG - HSI R Bear CBBC Jun 2010 A	2010/06/28	2010/06/30
68399	Deutsche Bank AG - HSI R Bear CBBC Jun 2010 B	2010/06/28	2010/06/30
69117	Deutsche Bank AG - HSI R Bear CBBC Jun 2010 F	2010/06/28	2010/06/30
69725	Deutsche Bank AG - HSI R Bear CBBC Jun 2010 R	2010/06/28	2010/06/30
69826	Deutsche Bank AG - HSI R Bear CBBC Jun 2010 W	2010/06/28	2010/06/30
62644	Deutsche Bank AG - HSI R Bear CBBC Oct 2010 A	2010/06/28	2010/06/29

## 認購期屆滿之牛熊證 (2010) (續)

股份代號	牛熊證	最後 買賣日期	除牌日期
62645	Deutsche Bank AG - HSI R Bear CBBC Oct 2010 K	2010/06/28	2010/06/29
62643	Deutsche Bank AG - HSI R Bear CBBC Sep 2010 Q	2010/06/28	2010/06/29
60061	Deutsche Bank AG - HSI R Bull CBBC Jun 2010 N	2010/06/28	2010/06/30
60060	Deutsche Bank AG - HSI R Bull CBBC Jun 2010 O	2010/06/28	2010/06/30
60186	Deutsche Bank AG - HSI R Bull CBBC Jun 2010 S	2010/06/28	2010/06/30
62647	Deutsche Bank AG - HSI R Bull CBBC Sep 2010 J	2010/06/28	2010/06/29
69756	Goldman Sachs SP (Asia) - HSI R Bear CBBC Jun 2010 A	2010/06/28	2010/06/30
67155	HK Bank - HSI R Bear CBBC Jun 2010 J	2010/06/28	2010/06/30
67156	HK Bank - HSI R Bear CBBC Jun 2010 K	2010/06/28	2010/06/30
68798	HK Bank - HSI R Bear CBBC Jun 2010 O	2010/06/28	2010/06/30
68986	HK Bank - HSI R Bear CBBC Jun 2010 P	2010/06/28	2010/06/30
65792	HK Bank - HSI R Bull CBBC Jun 2010 A	2010/06/28	2010/06/30
65793	HK Bank - HSI R Bull CBBC Jun 2010 B	2010/06/28	2010/06/30
62055	HK Bank - Sinopec Corp R Bear CBBC Nov 2010 A	2010/06/28	2010/06/29
62695	J P Morgan SP BV - HSI R Bull CBBC Oct 2010 R	2010/06/28	2010/06/29
67312	KBC Fin Products Int'l Ltd. - HSI R Bear CBBC Jun 2010 A	2010/06/28	2010/06/30
61218	KBC Fin Products Int'l Ltd. - HSI R Bear CBBC Jun 2010 C	2010/06/28	2010/06/30
68471	KBC Fin Products Int'l Ltd. - HSI R Bear CBBC Jun 2010 D	2010/06/28	2010/06/30
68472	KBC Fin Products Int'l Ltd. - HSI R Bear CBBC Jun 2010 E	2010/06/28	2010/06/30
68473	KBC Fin Products Int'l Ltd. - HSI R Bear CBBC Jun 2010 F	2010/06/28	2010/06/30
62646	KBC Fin Products Int'l Ltd. - HSI R Bear CBBC Oct 2010 W	2010/06/28	2010/06/29
60259	KBC Fin Products Int'l Ltd. - HSI R Bull CBBC Jun 2010 G	2010/06/28	2010/06/30
62679	KBC Fin Products Int'l Ltd. - HSI R Bull CBBC Oct 2010 T	2010/06/28	2010/06/29
63301	Macquarie Bank Ltd. - HSBC R Bull CBBC Jun 2010 A	2010/06/28	2010/06/30
61126	Macquarie Bank Ltd. - HSI R Bear CBBC Jun 2010 E	2010/06/28	2010/06/30
60661	Macquarie Bank Ltd. - HSI R Bull CBBC Jun 2010 D	2010/06/28	2010/06/30
68505	Merrill Lynch Int'l & Co. C.V. - HSI R Bear CBBC Jun 2010 D	2010/06/28	2010/06/30
68506	Merrill Lynch Int'l & Co. C.V. - HSI R Bear CBBC Jun 2010 E	2010/06/28	2010/06/30
68858	Merrill Lynch Int'l & Co. C.V. - HSI R Bear CBBC Jun 2010 K	2010/06/28	2010/06/30
68859	Merrill Lynch Int'l & Co. C.V. - HSI R Bear CBBC Jun 2010 L	2010/06/28	2010/06/30
69374	RB of Scotland N.V. - HSI R Bear CBBC Jun 2010 I	2010/06/28	2010/06/30
69375	RB of Scotland N.V. - HSI R Bear CBBC Jun 2010 J	2010/06/28	2010/06/30
69376	RB of Scotland N.V. - HSI R Bear CBBC Jun 2010 K	2010/06/28	2010/06/30
69377	RB of Scotland N.V. - HSI R Bear CBBC Jun 2010 L	2010/06/28	2010/06/30
69379	RB of Scotland N.V. - HSI R Bear CBBC Jun 2010 N	2010/06/28	2010/06/30
69381	RB of Scotland N.V. - HSI R Bear CBBC Jun 2010 P	2010/06/28	2010/06/30
69612	RB of Scotland N.V. - HSI R Bear CBBC Jun 2010 Q	2010/06/28	2010/06/30
60365	RB of Scotland N.V. - HSI R Bear CBBC Jun 2010 U	2010/06/28	2010/06/30
69362	RB of Scotland N.V. - HSI R Bull CBBC Jun 2010 A	2010/06/28	2010/06/30
69363	RB of Scotland N.V. - HSI R Bull CBBC Jun 2010 B	2010/06/28	2010/06/30
69364	RB of Scotland N.V. - HSI R Bull CBBC Jun 2010 C	2010/06/28	2010/06/30
69365	RB of Scotland N.V. - HSI R Bull CBBC Jun 2010 D	2010/06/28	2010/06/30
69366	RB of Scotland N.V. - HSI R Bull CBBC Jun 2010 E	2010/06/28	2010/06/30
60359	RB of Scotland N.V. - HSI R Bull CBBC Jun 2010 R	2010/06/28	2010/06/30
60360	RB of Scotland N.V. - HSI R Bull CBBC Jun 2010 S	2010/06/28	2010/06/30
60361	RB of Scotland N.V. - HSI R Bull CBBC Jun 2010 T	2010/06/28	2010/06/30
69059	SGA Societe Generale Acceptance N.V. - HSI R Bear CBBC Jun10B	2010/06/28	2010/06/30
69623	SGA Societe Generale Acceptance N.V. - HSI R Bear CBBC Jun10T	2010/06/28	2010/06/30
69695	SGA Societe Generale Acceptance N.V. - HSI R Bear CBBC Jun10V	2010/06/28	2010/06/30
69757	SGA Societe Generale Acceptance N.V. - HSI R Bear CBBC Jun10Y	2010/06/28	2010/06/30
62655	SGA Societe Generale Acceptance N.V. - HSI R Bull CBBC Sep10F	2010/06/28	2010/06/29
62654	SGA Societe Generale Acceptance N.V. - HSI R Bull CBBC Sep10I	2010/06/28	2010/06/29
69111	SGA Societe Generale Acceptance NV - HSCEI R Bear CBBC Jun10A	2010/06/28	2010/06/30
69925	UBS AG - HSCEI R Bear CBBC Jun 2010 E	2010/06/28	2010/06/30
69926	UBS AG - HSCEI R Bear CBBC Jun 2010 F	2010/06/28	2010/06/30
60353	UBS AG - HSCEI R Bull CBBC Jun 2010 H	2010/06/28	2010/06/30
60354	UBS AG - HSCEI R Bull CBBC Jun 2010 I	2010/06/28	2010/06/30
62640	UBS AG - HSI R Bear CBBC Dec 2010 D	2010/06/28	2010/06/29
62642	UBS AG - HSI R Bear CBBC Feb 2011 C	2010/06/28	2010/06/29
62641	UBS AG - HSI R Bear CBBC Jan 2011 J	2010/06/28	2010/06/29
66181	UBS AG - HSI R Bear CBBC Jun 2010 A	2010/06/28	2010/06/30
66182	UBS AG - HSI R Bear CBBC Jun 2010 B	2010/06/28	2010/06/30
67019	UBS AG - HSI R Bear CBBC Jun 2010 C	2010/06/28	2010/06/30
67020	UBS AG - HSI R Bear CBBC Jun 2010 D	2010/06/28	2010/06/30
67202	UBS AG - HSI R Bear CBBC Jun 2010 F	2010/06/28	2010/06/30
69570	UBS AG - HSI R Bear CBBC Jun 2010 H	2010/06/28	2010/06/30
69680	UBS AG - HSI R Bear CBBC Jun 2010 M	2010/06/28	2010/06/30
68517	UBS AG - HSI R Bear CBBC Jun 2010 R	2010/06/28	2010/06/30
68577	UBS AG - HSI R Bear CBBC Jun 2010 T	2010/06/28	2010/06/30
69571	UBS AG - HSI R Bear CBBC Jun 2010 U	2010/06/28	2010/06/30
62639	UBS AG - HSI R Bear CBBC Sep 2010 I	2010/06/28	2010/06/29
60224	UBS AG - HSI R Bull CBBC Jun 2010 I	2010/06/28	2010/06/30
60311	UBS AG - HSI R Bull CBBC Jun 2010 K	2010/06/28	2010/06/30
60313	UBS AG - HSI R Bull CBBC Jun 2010 P	2010/06/28	2010/06/30
62682	UBS AG - HSI R Bull CBBC Nov 2010 U	2010/06/28	2010/06/29
62728	Barclays Bank plc - HSI R Bull CBBC Dec 2010 C	2010/06/29	2010/06/30
62704	BNP Paribas Arbit Issu B.V. - HSI R Bull CBBC Dec 2010 J	2010/06/29	2010/06/30
62757	CC Rabobank B.A. - HSI R Bull CBBC Dec 2010 C	2010/06/29	2010/06/30
62624	CC Rabobank B.A. - HSI R Bull CBBC Nov 2010 W	2010/06/29	2010/06/30
62700	CC Rabobank B.A. - HSI R Bull CBBC Nov 2010 Y	2010/06/29	2010/06/30
62701	CC Rabobank B.A. - HSI R Bull CBBC Nov 2010 Z	2010/06/29	2010/06/30
62622	Credit Suisse AG - HSI R Bull CBBC Nov 2010 U	2010/06/29	2010/06/30
62686	Credit Suisse AG - HSI R Bull CBBC Nov 2010 V	2010/06/29	2010/06/30
62741	Credit Suisse AG - HSI R Bull CBBC Nov 2010 X	2010/06/29	2010/06/30
62743	Credit Suisse AG - HSI R Bull CBBC Nov 2010 Y	2010/06/29	2010/06/30
62684	Credit Suisse AG - HSI R Bull CBBC Oct 2010 B	2010/06/29	2010/06/30
62649	Deutsche Bank AG - HSI R Bull CBBC Nov 2010 R	2010/06/29	2010/06/30

## 認購期屆滿之牛熊證 (2010) (續)

股份代號	牛熊證	最後 買賣日期	除牌日期
62613	Deutsche Bank AG - HSI R Bull CBBC Oct 2010 N	2010/06/29	2010/06/30
62648	Deutsche Bank AG - HSI R Bull CBBC Oct 2010 T	2010/06/29	2010/06/30
62733	Deutsche Bank AG - HSI R Bull CBBC Oct 2010 W	2010/06/29	2010/06/30
62731	HK Bank - HSI R Bull CBBC Dec 2010 G	2010/06/29	2010/06/30
62732	HK Bank - HSI R Bull CBBC Dec 2010 H	2010/06/29	2010/06/30
62693	J P Morgan SP BV - HSI R Bull CBBC Oct 2010 P	2010/06/29	2010/06/30
62694	J P Morgan SP BV - HSI R Bull CBBC Oct 2010 Q	2010/06/29	2010/06/30
62745	KBC Fin Products Int'l Ltd. - A50 China R Bull CBBC Nov 10B	2010/06/29	2010/06/30
62680	KBC Fin Products Int'l Ltd. - HSI R Bull CBBC Nov 2010 H	2010/06/29	2010/06/30
62677	KBC Fin Products Int'l Ltd. - HSI R Bull CBBC Oct 2010 U	2010/06/29	2010/06/30
62620	KBC Fin Products Int'l Ltd. - HSI R Bull CBBC Oct 2010 X	2010/06/29	2010/06/30
62747	KBC Fin Products Int'l Ltd. - HSI R Bull CBBC Oct 2010 Y	2010/06/29	2010/06/30
62746	KBC Fin Products Int'l Ltd. - HSI R Bull CBBC Sep 2010 K	2010/06/29	2010/06/30
62713	RB of Scotland N.V. - COVS R Bull CBBC Nov 2010 B	2010/06/29	2010/06/30
62720	RB of Scotland N.V. - HSI R Bull CBBC Oct 2010 W	2010/06/29	2010/06/30
60373	SGA Societe Generale Acceptance N.V. -BYD R Bull CBBC Jun10A	2010/06/29	2010/07/02
62618	SGA Societe Generale Acceptance N.V. -HSI R Bull CBBC Oct10M	2010/06/29	2010/06/30
62650	SGA Societe Generale Acceptance N.V. -HSI R Bull CBBC Sep10L	2010/06/29	2010/06/30
62653	SGA Societe Generale Acceptance N.V. -HSI R Bull CBBC Sep10N	2010/06/29	2010/06/30
62652	SGA Societe Generale Acceptance N.V. -HSI R Bull CBBC Sep10S	2010/06/29	2010/06/30
62651	SGA Societe Generale Acceptance N.V. -HSI R Bull CBBC Sep10Y	2010/06/29	2010/06/30
69495	SGA Societe Generale Acceptance N.V. -TCH R Bear CBBC Jun10B	2010/06/29	2010/07/02
69843	SGA Societe Generale Acceptance N.V. -CMob R Bear CBBC Jun10D	2010/06/29	2010/07/02
69061	SGA Societe Generale Acceptance N.V. -CMob R Bull CBBC Jun10A	2010/06/29	2010/07/02
69062	SGA Societe Generale Acceptance N.V. -CMob R Bull CBBC Jun10B	2010/06/29	2010/07/02
69718	SGA Societe Generale Acceptance N.V. -CMob R Bull CBBC Jun10C	2010/06/29	2010/07/02
69592	SGA Societe Generale Acceptance N.V. -HWL R Bear CBBC Jun10B	2010/06/29	2010/07/02
69593	SGA Societe Generale Acceptance N.V. -PetCh R Bear CBBC Jun10B	2010/06/29	2010/07/02
62674	UBS AG - A50 China R Bull CBBC Oct 2010 A	2010/06/29	2010/06/30
62667	UBS AG - China Life R Bull CBBC Nov 2010 E	2010/06/29	2010/06/30
62670	UBS AG - HSBC R Bull CBBC Nov 2010 F	2010/06/29	2010/06/30
62676	UBS AG - HSCEI R Bull CBBC Dec 2010 C	2010/06/29	2010/06/30
62735	UBS AG - HSI R Bull CBBC Dec 2010 F	2010/06/29	2010/06/30
62738	UBS AG - HSI R Bull CBBC Dec 2010 I	2010/06/29	2010/06/30
62621	UBS AG - HSI R Bull CBBC Oct 2010 Q	2010/06/29	2010/06/30
62734	UBS AG - HSI R Bull CBBC Sep 2010 M	2010/06/29	2010/06/30
62681	UBS AG - HSI R Bull CBBC Sep 2010 X	2010/06/29	2010/06/30
62727	Barclays Bank plc - HSI R Bull CBBC Dec 2010 B	2010/06/30	2010/07/02
62705	BNP Paribas Arbit Issu B.V. - HSI R Bull CBBC Jan 2011 A	2010/06/30	2010/07/02
62756	CC Rabobank B.A. - HSI R Bull CBBC Dec 2010 B	2010/06/30	2010/07/02
62575	CC Rabobank B.A. - HSI R Bull CBBC Nov 2010 T	2010/06/30	2010/07/02
61772	Credit Suisse AG - A50 China R Bull CBBC Sep 2010 C	2010/06/30	2010/07/02
62566	Credit Suisse AG - HSI R Bull CBBC Nov 2010 S	2010/06/30	2010/07/02
62760	Credit Suisse AG - HSI R Bull CBBC Nov 2010 Z	2010/06/30	2010/07/02
62586	Credit Suisse AG - HSI R Bull CBBC Oct 2010 Y	2010/06/30	2010/07/02
62591	Deutsche Bank AG - HSI R Bull CBBC Oct 2010 E	2010/06/30	2010/07/02
62598	Deutsche Bank AG - HSI R Bull CBBC Sep 2010 U	2010/06/30	2010/07/02
62730	HK Bank - HSI R Bull CBBC Dec 2010 F	2010/06/30	2010/07/02
62600	J P Morgan SP BV - HSI R Bull CBBC Oct 2010 N	2010/06/30	2010/07/02
62692	J P Morgan SP BV - HSI R Bull CBBC Oct 2010 O	2010/06/30	2010/07/02
62576	KBC Fin Products Int'l Ltd. - HSI R Bull CBBC Oct 2010 O	2010/06/30	2010/07/02
62721	Macquarie Bank Ltd. - HSI R Bull CBBC Oct 2010 E	2010/06/30	2010/07/02
62719	RB of Scotland N.V. - HSI R Bull CBBC Oct 2010 V	2010/06/30	2010/07/02
60378	SGA Societe Generale Acceptance N.V. -A50 R Bull CBBC Jul10A	2010/06/30	2010/07/02
62607	SGA Societe Generale Acceptance N.V. -HSI R Bull CBBC Oct10F	2010/06/30	2010/07/02
62564	SGA Societe Generale Acceptance N.V. -HSI R Bull CBBC Oct10G	2010/06/30	2010/07/02
62603	UBS AG - A50 China R Bull CBBC Sep 2010 A	2010/06/30	2010/07/02
62675	UBS AG - HSCEI R Bull CBBC Oct 2010 J	2010/06/30	2010/07/02
62765	UBS AG - HSI R Bull CBBC Feb 2011 D	2010/06/30	2010/07/02
62590	UBS AG - HSI R Bull CBBC Jan 2011 I	2010/06/30	2010/07/02
62764	UBS AG - HSI R Bull CBBC Jan 2011 L	2010/06/30	2010/07/02
62571	UBS AG - HSI R Bull CBBC Nov 2010 V	2010/06/30	2010/07/02
62763	UBS AG - HSI R Bull CBBC Oct 2010 J	2010/06/30	2010/07/02
62589	UBS AG - HSI R Bull CBBC Sep 2010 S	2010/06/30	2010/07/02
62723	Barclays Bank plc - HSI R Bull CBBC Nov 2010 O	2010/07/02	2010/07/05
62755	CC Rabobank B.A. - HSI R Bull CBBC Dec 2010 A	2010/07/02	2010/07/05
62787	Credit Suisse AG - A50 China R Bull CBBC Nov 2010 B	2010/07/02	2010/07/05
62780	Credit Suisse AG - HSI R Bull CBBC Dec 2010 O	2010/07/02	2010/07/05
62781	Credit Suisse AG - HSI R Bull CBBC Dec 2010 P	2010/07/02	2010/07/05
62782	Credit Suisse AG - HSI R Bull CBBC Dec 2010 Q	2010/07/02	2010/07/05
62544	Credit Suisse AG - HSI R Bull CBBC Oct 2010 X	2010/07/02	2010/07/05
69821	Deutsche Bank AG - CC Bank R Bull CBBC Jul 2010 A	2010/07/02	2010/07/06
62790	Deutsche Bank AG - HSI R Bull CBBC Dec 2010 O	2010/07/02	2010/07/05
62791	Deutsche Bank AG - HSI R Bull CBBC Dec 2010 P	2010/07/02	2010/07/05
62531	Deutsche Bank AG - HSI R Bull CBBC Nov 2010 S	2010/07/02	2010/07/05
62789	Deutsche Bank AG - HSI R Bull CBBC Nov 2010 X	2010/07/02	2010/07/05
62797	Goldman Sachs SP (Asia) - HSI R Bull CBBC Dec 2010 E	2010/07/02	2010/07/05
62795	Goldman Sachs SP (Asia) - HSI R Bull CBBC Nov 2010 F	2010/07/02	2010/07/05
62631	HK Bank - HSI R Bull CBBC Nov 2010 J	2010/07/02	2010/07/05
62599	J P Morgan SP BV - HSI R Bull CBBC Oct 2010 M	2010/07/02	2010/07/05
60620	KBC Fin Products Int'l Ltd. - CP&CC R Bull CBBC Jul 2010 B	2010/07/02	2010/07/06
62749	KBC Fin Products Int'l Ltd. - HSI R Bull CBBC Dec 2010 C	2010/07/02	2010/07/05
62711	RB of Scotland N.V. - CCHC R Bull CBBC Oct 2010 H	2010/07/02	2010/07/05
61150	RB of Scotland N.V. - DJIA R Bull CBBC Sep 2010 A	2010/07/02	2010/07/05
61172	RB of Scotland N.V. - TCH R Bear CBBC Jul 2010 A	2010/07/02	2010/07/06
61173	RB of Scotland N.V. - TCH R Bear CBBC Jul 2010 B	2010/07/02	2010/07/06
62527	SGA Societe Generale Acceptance N.V. -HSI R Bull CBBC Oct10I	2010/07/02	2010/07/05



## 認購期屆滿之牛熊證 (2010) (續)

股份代號	牛熊證	最後 買賣日期	除牌日期
60758	UBS AG - BOCL R Bear CBBC Jul 2010 E	2010/07/02	2010/07/06
69986	UBS AG - BOCL R Bull CBBC Jul 2010 B	2010/07/02	2010/07/06
60994	UBS AG - HSBC R Bull CBBC Jul 2010 A	2010/07/02	2010/07/06
62794	UBS AG - HSI R Bull CBBC Dec 2010 L	2010/07/02	2010/07/05
62792	UBS AG - HSI R Bull CBBC Nov 2010 F	2010/07/02	2010/07/05
62551	UBS AG - HSI R Bull CBBC Oct 2010 K	2010/07/02	2010/07/05
60760	UBS AG - ICBC R Bear CBBC Jul 2010 B	2010/07/02	2010/07/06
60628	UBS AG - ICBC R Bull CBBC Jul 2010 A	2010/07/02	2010/07/06
69348	UBS AG - Sinopec Corp R Bear CBBC Jul 2010 B	2010/07/02	2010/07/06
60673	UBS AG - Sinopec Corp R Bull CBBC Jul 2010 C	2010/07/02	2010/07/06
60756	UBS AG - Sinopec Corp R Bull CBBC Jul 2010 D	2010/07/02	2010/07/06
62703	BNP Paribas Arbit Issu B.V. - HSI R Bull CBBC Dec 2010 I	2010/07/05	2010/07/06
62554	CC Rabobank B.A. - HSI R Bull CBBC Nov 2010 P	2010/07/05	2010/07/06
62638	Credit Suisse AG - HSI R Bull CBBC Dec 2010 M	2010/07/05	2010/07/06
62587	Credit Suisse AG - HSI R Bull CBBC Nov 2010 T	2010/07/05	2010/07/06
62562	Deutsche Bank AG - HSI R Bull CBBC Oct 2010 J	2010/07/05	2010/07/06
62537	J P Morgan SP BV - HSI R Bull CBBC Oct 2010 H	2010/07/05	2010/07/06
62577	KBC Fin Products Int'l Ltd. - HSI R Bull CBBC Nov 2010 F	2010/07/05	2010/07/06
62712	RB of Scotland N.V. - COVS R Bull CBBC Nov 2010 A	2010/07/05	2010/07/06
62715	RB of Scotland N.V. - HSCEI R Bull CBBC Oct 2010 B	2010/07/05	2010/07/06
62716	RB of Scotland N.V. - HSI R Bull CBBC Oct 2010 U	2010/07/05	2010/07/06
62526	SGA Societe Generale Acceptance N.V. - HSI R Bull CBBC Oct10C	2010/07/05	2010/07/06
62594	UBS AG - China Life R Bull CBBC Nov 2010 D	2010/07/05	2010/07/06
62552	UBS AG - HSI R Bull CBBC Dec 2010 C	2010/07/05	2010/07/06
62570	UBS AG - HSI R Bull CBBC Nov 2010 T	2010/07/05	2010/07/06
60624	KBC Fin Products Int'l Ltd. - CP&CC R Bear CBBC Jul 2010 C	2010/07/06	2010/07/08
62808	SGA Societe Generale Acceptance N.V. - HSI R Bull CBBC Nov10I	2010/07/06	2010/07/07
62595	UBS AG - TCH R Bear CBBC Nov 2010 M	2010/07/06	2010/07/07
62829	CC Rabobank B.A. - HSI R Bull CBBC Dec 2010 H	2010/07/07	2010/07/08
62814	Credit Suisse AG - HSI R Bull CBBC Dec 2010 S	2010/07/07	2010/07/08
62843	Credit Suisse AG - HSI R Bull CBBC Dec 2010 T	2010/07/07	2010/07/08
62818	Deutsche Bank AG - HSI R Bull CBBC Jan 2011 D	2010/07/07	2010/07/08
62811	Deutsche Bank AG - HSI R Bull CBBC Oct 2010 G	2010/07/07	2010/07/08
62823	KBC Fin Products Int'l Ltd. - HSI R Bull CBBC Nov 2010 L	2010/07/07	2010/07/08
62820	KBC Fin Products Int'l Ltd. - HSI R Bull CBBC Oct 2010 R	2010/07/07	2010/07/08
61179	KBC Fin Products Int'l Ltd. - TCH R Bear CBBC Jul 2010 D	2010/07/07	2010/07/09
61194	RB of Scotland N.V. - BYD Company R Bear CBBC Jul 2010 H	2010/07/07	2010/07/09
62832	UBS AG - CC Bank R Bull CBBC Nov 2010 A	2010/07/07	2010/07/08
62813	UBS AG - HSI R Bull CBBC Dec 2010 N	2010/07/07	2010/07/08
62819	UBS AG - HSI R Bull CBBC Nov 2010 Y	2010/07/07	2010/07/08
62891	CC Rabobank B.A. - HSI R Bear CBBC Dec 2010 L	2010/07/08	2010/07/09
62873	Credit Suisse AG - A50 China R Bear CBBC Nov 2010 D	2010/07/08	2010/07/09
62880	Deutsche Bank AG - HSI R Bear CBBC Oct 2010 Y	2010/07/08	2010/07/09
62865	Deutsche Bank AG - HSI R Bull CBBC Nov 2010 E	2010/07/08	2010/07/09
61291	HK Bank - Sinopec Corp R Bull CBBC Jul 2010 B	2010/07/08	2010/07/12
68433	KBC Fin Products Int'l Ltd. - HSBC R Bear CBBC Jul 2010 A	2010/07/08	2010/07/12
62872	SGA Societe Generale Acceptance N.V. - HSI R Bear CBBC Nov10N	2010/07/08	2010/07/09
62871	SGA Societe Generale Acceptance N.V. - HSI R Bull CBBC Oct10F	2010/07/08	2010/07/09
62857	SGA Societe Generale Acceptance N.V. - HSI R Bull CBBC Oct10M	2010/07/08	2010/07/09
62868	UBS AG - HSI R Bull CBBC Nov 2010 W	2010/07/08	2010/07/09
62503	UBS AG - TCH R Bear CBBC Nov 2010 I	2010/07/08	2010/07/09
62830	CC Rabobank B.A. - HSI R Bear CBBC Dec 2010 I	2010/07/09	2010/07/12
62918	CC Rabobank B.A. - HSI R Bear CBBC Dec 2010 N	2010/07/09	2010/07/12
62902	Credit Suisse AG - HSI R Bear CBBC Nov 2010 I	2010/07/09	2010/07/12
62904	Credit Suisse AG - HSI R Bear CBBC Nov 2010 M	2010/07/09	2010/07/12
62903	Credit Suisse AG - HSI R Bear CBBC Nov 2010 O	2010/07/09	2010/07/12
62825	Credit Suisse AG - HSI R Bear CBBC Oct 2010 A	2010/07/09	2010/07/12
69714	Deutsche Bank AG - HKEx R Bear CBBC Jul 2010 A	2010/07/09	2010/07/13
69715	Deutsche Bank AG - HKEx R Bear CBBC Jul 2010 B	2010/07/09	2010/07/13
60176	Deutsche Bank AG - HSBC R Bear CBBC Jul 2010 B	2010/07/09	2010/07/13
62912	Deutsche Bank AG - HSI R Bear CBBC Dec 2010 V	2010/07/09	2010/07/12
62827	Deutsche Bank AG - HSI R Bear CBBC Nov 2010 C	2010/07/09	2010/07/12
62911	Deutsche Bank AG - HSI R Bear CBBC Nov 2010 W	2010/07/09	2010/07/12
60211	Deutsche Bank AG - Sinopec Corp R Bull CBBC Jul 2010 A	2010/07/09	2010/07/13
62909	J P Morgan SP BV - HSI R Bear CBBC Nov 2010 E	2010/07/09	2010/07/12
62841	J P Morgan SP BV - HSI R Bear CBBC Oct 2010 W	2010/07/09	2010/07/12
62838	KBC Fin Products Int'l Ltd. - HSI R Bear CBBC Oct 2010 W	2010/07/09	2010/07/12
62923	RB of Scotland N.V. - HSI R Bear CBBC Nov 2010 B	2010/07/09	2010/07/12
62858	SGA Societe Generale Acceptance N.V. - HSI R Bear CBBC Nov10J	2010/07/09	2010/07/12
62859	SGA Societe Generale Acceptance N.V. - HSI R Bear CBBC Nov10K	2010/07/09	2010/07/12
62906	SGA Societe Generale Acceptance N.V. - HSI R Bear CBBC Nov10O	2010/07/09	2010/07/12
62907	SGA Societe Generale Acceptance N.V. - HSI R Bear CBBC Nov10P	2010/07/09	2010/07/12
62908	SGA Societe Generale Acceptance N.V. - HSI R Bear CBBC Nov10Q	2010/07/09	2010/07/12
60419	UBS AG - A50 China R Bull CBBC Jul 2010 A	2010/07/09	2010/07/13
60625	UBS AG - BOCL R Bull CBBC Jul 2010 D	2010/07/09	2010/07/13
60955	UBS AG - BOCL R Bull CBBC Jul 2010 F	2010/07/09	2010/07/13
60148	UBS AG - CC Bank R Bull CBBC Jul 2010 A	2010/07/09	2010/07/13
60423	UBS AG - CC Bank R Bull CBBC Jul 2010 B	2010/07/09	2010/07/13
69723	UBS AG - CCHC R Bear CBBC Jul 2010 C	2010/07/09	2010/07/13
61117	UBS AG - CCHC R Bear CBBC Jul 2010 D	2010/07/09	2010/07/13
60152	UBS AG - China Life R Bull CBBC Jul 2010 A	2010/07/09	2010/07/13
60424	UBS AG - China Life R Bull CBBC Jul 2010 B	2010/07/09	2010/07/13
61069	UBS AG - China Mobile R Bull CBBC Jul 2010 B	2010/07/09	2010/07/13
60578	UBS AG - China Shenhua R Bull CBBC Jul 2010 A	2010/07/09	2010/07/13
62915	UBS AG - HSI R Bear CBBC Dec 2010 S	2010/07/09	2010/07/12
62916	UBS AG - HSI R Bear CBBC Dec 2010 U	2010/07/09	2010/07/12
62917	UBS AG - HSI R Bear CBBC Jan 2011 O	2010/07/09	2010/07/12

## 認購期屆滿之牛熊證 (2010) (續)

股份代號	牛熊證	最後 買賣日期	除牌日期
62883	UBS AG - HSI R Bear CBBC Oct 2010 O	2010/07/09	2010/07/12
62836	UBS AG - HSI R Bear CBBC Oct 2010 Y	2010/07/09	2010/07/12
60447	UBS AG - Jiangxi Copper R Bull CBBC Jul 2010 A	2010/07/09	2010/07/13
60429	UBS AG - TCH R Bull CBBC Jul 2010 A	2010/07/09	2010/07/13
60678	UBS AG - TCH R Bull CBBC Jul 2010 B	2010/07/09	2010/07/13
62940	BNP Paribas Arbit Issu B.V. - HSI R Bear CBBC Feb 2011 B	2010/07/12	2010/07/13
62919	CC Rabobank B.A. - HSI R Bear CBBC Dec 2010 O	2010/07/12	2010/07/13
62930	Credit Suisse AG - HSI R Bear CBBC Nov 2010 Y	2010/07/12	2010/07/13
62874	Credit Suisse AG - HSI R Bear CBBC Oct 2010 B	2010/07/12	2010/07/13
62929	Credit Suisse AG - HSI R Bear CBBC Oct 2010 Y	2010/07/12	2010/07/13
62828	Deutsche Bank AG - HSI R Bear CBBC Dec 2010 U	2010/07/12	2010/07/13
62862	HK Bank - HSI R Bear CBBC Dec 2010 K	2010/07/12	2010/07/13
62931	HK Bank - HSI R Bear CBBC Dec 2010 N	2010/07/12	2010/07/13
62948	J P Morgan SP BV - HSI R Bear CBBC Nov 2010 G	2010/07/12	2010/07/13
62842	J P Morgan SP BV - HSI R Bear CBBC Oct 2010 X	2010/07/12	2010/07/13
62943	KBC Fin Products Int'l Ltd. - HSI R Bear CBBC Nov 2010 N	2010/07/12	2010/07/13
62920	RB of Scotland N.V. - A50 China R Bear CBBC Nov 2010 A	2010/07/12	2010/07/13
62860	SGA Societe Generale Acceptance N.V. - HSI R Bear CBBC Nov10L	2010/07/12	2010/07/13
62884	UBS AG - HSI R Bear CBBC Dec 2010 R	2010/07/12	2010/07/13
62942	UBS AG - HSI R Bear CBBC Feb 2011 F	2010/07/12	2010/07/13
62941	UBS AG - HSI R Bear CBBC Nov 2010 U	2010/07/12	2010/07/13
62913	UBS AG - HSI R Bear CBBC Oct 2010 J	2010/07/12	2010/07/13
62945	Credit Suisse AG - HSI R Bear CBBC Nov 2010 X	2010/07/13	2010/07/14
62779	Deutsche Bank AG - China Life R Bull CBBC Nov 2010 C	2010/07/13	2010/07/14
62954	UBS AG - HSI R Bear CBBC Dec 2010 T	2010/07/13	2010/07/14
62939	BNP Paribas Arbit Issu B.V. - HSI R Bear CBBC Jan 2011 E	2010/07/14	2010/07/15
62831	CC Rabobank B.A. - HSI R Bear CBBC Dec 2010 J	2010/07/14	2010/07/15
62892	CC Rabobank B.A. - HSI R Bear CBBC Dec 2010 M	2010/07/14	2010/07/15
62826	Credit Suisse AG - HSI R Bear CBBC Nov 2010 B	2010/07/14	2010/07/15
62805	Credit Suisse AG - HSI R Bear CBBC Oct 2010 V	2010/07/14	2010/07/15
62802	Deutsche Bank AG - HSI R Bear CBBC Dec 2010 Q	2010/07/14	2010/07/15
62964	Deutsche Bank AG - HSI R Bear CBBC Jan 2011 G	2010/07/14	2010/07/15
62963	Deutsche Bank AG - HSI R Bear CBBC Nov 2010 L	2010/07/14	2010/07/15
62817	Deutsche Bank AG - HSI R Bear CBBC Nov 2010 V	2010/07/14	2010/07/15
60619	KBC Fin Products Int'l Ltd. - CP&CC R Bull CBBC Jul 2010 A	2010/07/14	2010/07/16
62839	KBC Fin Products Int'l Ltd. - HSI R Bear CBBC Oct 2010 T	2010/07/14	2010/07/15
61210	KBC Fin Products Int'l Ltd. - Petrochina R Bear CBBC Jul10A	2010/07/14	2010/07/16
61178	KBC Fin Products Int'l Ltd. - TCH R Bear CBBC Jul 2010 C	2010/07/14	2010/07/16
62914	RB of Scotland N.V. - DJIA R Bear CBBC Dec 2010 C	2010/07/14	2010/07/15
62924	RB of Scotland N.V. - HSI R Bear CBBC Nov 2010 C	2010/07/14	2010/07/15
62801	SGA Societe Generale Acceptance N.V. - HSI R Bear CBBC Nov10H	2010/07/14	2010/07/15
62861	SGA Societe Generale Acceptance N.V. - HSI R Bear CBBC Nov10M	2010/07/14	2010/07/15
62866	UBS AG - HSBC R Bear CBBC Nov 2010 G	2010/07/14	2010/07/15
62938	UBS AG - HSCEI R Bear CBBC Nov 2010 G	2010/07/14	2010/07/15
62837	UBS AG - HSI R Bear CBBC Dec 2010 P	2010/07/14	2010/07/15
62806	UBS AG - HSI R Bear CBBC Nov 2010 D	2010/07/14	2010/07/15
62972	CC Rabobank B.A. - HSI R Bear CBBC Dec 2010 R	2010/07/15	2010/07/16
62966	Deutsche Bank AG - HSI R Bear CBBC Jan 2011 H	2010/07/15	2010/07/16
60605	HK Bank - Sinopec Corp R Bear CBBC Jul 2010 A	2010/07/15	2010/07/19
62139	UBS AG - BYD Company R Bull CBBC Nov 2010 B	2010/07/15	2010/07/16
62974	Credit Suisse AG - HSI R Bear CBBC Oct 2010 X	2010/07/16	2010/07/19
62986	Credit Suisse AG - HSI R Bull CBBC Dec 2010 C	2010/07/16	2010/07/19
60210	Deutsche Bank AG - China Life R Bull CBBC Jul 2010 A	2010/07/16	2010/07/20
69960	Deutsche Bank AG - HKEx R Bear CBBC Jul 2010 C	2010/07/16	2010/07/20
62975	Deutsche Bank AG - HSI R Bear CBBC Dec 2010 X	2010/07/16	2010/07/19
62987	Deutsche Bank AG - HSI R Bull CBBC Jan 2011 I	2010/07/16	2010/07/19
60440	Deutsche Bank AG - ICBC R Bull CBBC Jul 2010 C	2010/07/16	2010/07/20
69964	Deutsche Bank AG - Petrochina R Bear CBBC Jul 2010 A	2010/07/16	2010/07/20
62979	J P Morgan SP BV - HSI R Bull CBBC Nov 2010 L	2010/07/16	2010/07/19
62980	J P Morgan SP BV - HSI R Bull CBBC Nov 2010 M	2010/07/16	2010/07/19
62989	KBC Fin Products Int'l Ltd. - HSI R Bull CBBC Nov 2010 O	2010/07/16	2010/07/19
62197	RB of Scotland N.V. - BYD Company R Bull CBBC Oct 2010 A	2010/07/16	2010/07/19
61339	RB of Scotland N.V. - SHK Ppt R Bear CBBC Jul 2010 D	2010/07/16	2010/07/20
62973	SGA Societe Generale Acceptance N.V. - HSI R Bear CBBC Nov10R	2010/07/16	2010/07/19
62984	SGA Societe Generale Acceptance N.V. - HSI R Bull CBBC Nov10S	2010/07/16	2010/07/19
62982	SGA Societe Generale Acceptance N.V. - HSI R Bull CBBC Oct10F	2010/07/16	2010/07/19
61161	UBS AG - A50 China R Bear CBBC Jul 2010 E	2010/07/16	2010/07/20
60956	UBS AG - CC Bank R Bull CBBC Jul 2010 D	2010/07/16	2010/07/20
61131	UBS AG - China Life R Bear CBBC Jul 2010 E	2010/07/16	2010/07/20
62976	UBS AG - HSI R Bear CBBC Dec 2010 J	2010/07/16	2010/07/19
62985	UBS AG - HSI R Bull CBBC Nov 2010 F	2010/07/16	2010/07/19
63010	CC Rabobank B.A. - HSI R Bull CBBC Dec 2010 T	2010/07/19	2010/07/20
63012	CC Rabobank B.A. - HSI R Bull CBBC Dec 2010 U	2010/07/19	2010/07/20
62995	Credit Suisse AG - A50 China R Bull CBBC Jan 2011 C	2010/07/19	2010/07/20
62997	Credit Suisse AG - HSI R Bull CBBC Dec 2010 D	2010/07/19	2010/07/20
62998	Credit Suisse AG - HSI R Bull CBBC Dec 2010 H	2010/07/19	2010/07/20
62965	Credit Suisse AG - HSI R Bull CBBC Nov 2010 V	2010/07/19	2010/07/20
63014	Deutsche Bank AG - HSI R Bull CBBC Dec 2010 Z	2010/07/19	2010/07/20
62901	Deutsche Bank AG - HSI R Bull CBBC Jan 2011 F	2010/07/19	2010/07/20
62978	J P Morgan SP BV - HSI R Bull CBBC Nov 2010 K	2010/07/19	2010/07/20
63007	J P Morgan SP BV - HSI R Bull CBBC Nov 2010 N	2010/07/19	2010/07/20
63008	J P Morgan SP BV - HSI R Bull CBBC Nov 2010 O	2010/07/19	2010/07/20
63022	KBC Fin Products Int'l Ltd. - HSI R Bull CBBC Dec 2010 E	2010/07/19	2010/07/20
63018	KBC Fin Products Int'l Ltd. - HSI R Bull CBBC Nov 2010 Q	2010/07/19	2010/07/20
63019	KBC Fin Products Int'l Ltd. - HSI R Bull CBBC Nov 2010 R	2010/07/19	2010/07/20
66212	KBC Fin Products Int'l Ltd. - China Shenhua R Bull CBBC Jul10A	2010/07/19	2010/07/21
62921	RB of Scotland N.V. - BYD Company R Bull CBBC Dec 2010 A	2010/07/19	2010/07/20

## 認購期屆滿之牛熊證 (2010) (續)

股份代號	牛熊證	最後 買賣日期	除牌日期
63005	SGA Societe Generale Acceptance N.V. -HSI R Bull CBBC Nov10U	2010/07/19	2010/07/20
63006	SGA Societe Generale Acceptance N.V. -HSI R Bull CBBC Nov10V	2010/07/19	2010/07/20
62981	SGA Societe Generale Acceptance N.V. -HSI R Bull CBBC Oct10M	2010/07/19	2010/07/20
63004	UBS AG - A50 China R Bull CBBC Jan 2011 C	2010/07/19	2010/07/20
62138	UBS AG - BYD Company R Bull CBBC Nov 2010 A	2010/07/19	2010/07/20
62889	UBS AG - HSI R Bull CBBC Dec 2010 Q	2010/07/19	2010/07/20
63002	UBS AG - HSI R Bull CBBC Mar 2011 B	2010/07/19	2010/07/20
63000	UBS AG - HSI R Bull CBBC Oct 2010 K	2010/07/19	2010/07/20
63001	UBS AG - HSI R Bull CBBC Oct 2010 Y	2010/07/19	2010/07/20
62824	Credit Suisse AG - A50 China R Bear CBBC Nov 2010 C	2010/07/20	2010/07/21
62992	Credit Suisse AG - HSI R Bear CBBC Oct 2010 A	2010/07/20	2010/07/21
63025	Credit Suisse AG - HSI R Bull CBBC Dec 2010 F	2010/07/20	2010/07/21
63027	Deutsche Bank AG - HSI R Bull CBBC Dec 2010 K	2010/07/20	2010/07/21
62990	SGA Societe Generale Acceptance N.V. -HSI R Bear CBBC Nov10T	2010/07/20	2010/07/21
62835	UBS AG - A50 China R Bear CBBC Oct 2010 B	2010/07/20	2010/07/21
62993	UBS AG - HSI R Bear CBBC Jan 2011 R	2010/07/20	2010/07/21
63023	UBS AG - HSI R Bull CBBC Dec 2010 B	2010/07/20	2010/07/21
63059	Credit Suisse AG - HSI R Bull CBBC Dec 2010 I	2010/07/21	2010/07/22
63060	Deutsche Bank AG - HSI R Bull CBBC Jan 2011 L	2010/07/21	2010/07/22
60911	HK Bank - CC Bank R Bull CBBC Jul 2010 B	2010/07/21	2010/07/23
60919	HK Bank - China Life R Bull CBBC Jul 2010 A	2010/07/21	2010/07/23
62853	SGA Societe Generale Acceptance N.V. -A50 R Bear CBBC Oct10B	2010/07/21	2010/07/22
63058	SGA Societe Generale Acceptance N.V. -HSI R Bull CBBC Nov10X	2010/07/21	2010/07/22
63063	UBS AG - HSI R Bull CBBC Feb 2011 I	2010/07/21	2010/07/22
63061	UBS AG - HSI R Bull CBBC Oct 2010 J	2010/07/21	2010/07/22
63099	CC Rabobank B.A. - HSI R Bear CBBC Dec 2010 V	2010/07/22	2010/07/23
63095	Credit Suisse AG - HSI R Bear CBBC Oct 2010 Y	2010/07/22	2010/07/23
63056	Credit Suisse AG - HSI R Bear CBBC Oct 2010 Y	2010/07/22	2010/07/23
62991	Deutsche Bank AG - HSI R Bear CBBC Dec 2010 Y	2010/07/22	2010/07/23
63096	Deutsche Bank AG - HSI R Bear CBBC Nov 2010 U	2010/07/22	2010/07/23
63080	Deutsche Bank AG - HSI R Bull CBBC Nov 2010 J	2010/07/22	2010/07/23
63097	KBC Fin Products Int'l Ltd. - HSI R Bear CBBC Nov 2010 S	2010/07/22	2010/07/23
63098	KBC Fin Products Int'l Ltd. - HSI R Bear CBBC Nov 2010 T	2010/07/22	2010/07/23
63048	SGA Societe Generale Acceptance N.V. -HSI R Bear CBBC Nov10W	2010/07/22	2010/07/23
62994	UBS AG - HSI R Bear CBBC Jan 2011 S	2010/07/22	2010/07/23
63094	UBS AG - HSI R Bear CBBC Nov 2010 Y	2010/07/22	2010/07/23
63024	UBS AG - HSI R Bear CBBC Oct 2010 O	2010/07/22	2010/07/23
63106	Barclays Bank plc - HSI R Bear CBBC Jan 2011 A	2010/07/23	2010/07/26
62894	BNP Paribas Arbit Issu B.V. - HSI R Bear CBBC Jan 2011 C	2010/07/23	2010/07/26
62799	CC Rabobank B.A. - HSI R Bear CBBC Dec 2010 F	2010/07/23	2010/07/26
63100	CC Rabobank B.A. - HSI R Bear CBBC Dec 2010 W	2010/07/23	2010/07/26
61749	Credit Suisse AG - A50 China R Bear CBBC Aug 2010 G	2010/07/23	2010/07/26
60141	Credit Suisse AG - A50 China R Bull CBBC Jul 2010 A	2010/07/23	2010/07/27
60139	Credit Suisse AG - China Life R Bull CBBC Jul 2010 A	2010/07/23	2010/07/27
60475	Credit Suisse AG - HSBC R Bear CBBC Jul 2010 B	2010/07/23	2010/07/27
62875	Credit Suisse AG - HSI R Bear CBBC Nov 2010 E	2010/07/23	2010/07/26
63093	Credit Suisse AG - HSI R Bear CBBC Oct 2010 B	2010/07/23	2010/07/26
63105	Credit Suisse AG - HSI R Bear CBBC Oct 2010 X	2010/07/23	2010/07/26
62810	Credit Suisse AG - HSI R Bear CBBC Oct 2010 Z	2010/07/23	2010/07/26
60287	Deutsche Bank AG - China Life R Bull CBBC Jul 2010 B	2010/07/23	2010/07/27
60362	Deutsche Bank AG - China Life R Bull CBBC Jul 2010 E	2010/07/23	2010/07/27
60742	Deutsche Bank AG - China Life R Bull CBBC Jul 2010 J	2010/07/23	2010/07/27
60795	Deutsche Bank AG - China Mobile R Bear CBBC Jul 2010 B	2010/07/23	2010/07/27
60506	Deutsche Bank AG - CNOOC R Bull CBBC Jul 2010 B	2010/07/23	2010/07/27
61003	Deutsche Bank AG - HKEx R Bear CBBC Jul 2010 G	2010/07/23	2010/07/27
60212	Deutsche Bank AG - HKEx R Bull CBBC Jul 2010 E	2010/07/23	2010/07/27
60647	Deutsche Bank AG - HKEx R Bull CBBC Jul 2010 F	2010/07/23	2010/07/27
61004	Deutsche Bank AG - HSBC R Bear CBBC Jul 2010 F	2010/07/23	2010/07/27
60567	Deutsche Bank AG - HSBC R Bull CBBC Jul 2010 D	2010/07/23	2010/07/27
63081	Deutsche Bank AG - HSI R Bear CBBC Dec 2010 P	2010/07/23	2010/07/26
63115	Deutsche Bank AG - HSI R Bear CBBC Jan 2011 M	2010/07/23	2010/07/26
63049	Deutsche Bank AG - HSI R Bear CBBC Nov 2010 P	2010/07/23	2010/07/26
62807	Deutsche Bank AG - HSI R Bear CBBC Oct 2010 V	2010/07/23	2010/07/26
60214	Deutsche Bank AG - ICBC R Bull CBBC Jul 2010 B	2010/07/23	2010/07/27
60833	Deutsche Bank AG - ICBC R Bull CBBC Jul 2010 D	2010/07/23	2010/07/27
60441	Deutsche Bank AG - Petrochina R Bull CBBC Jul 2010 B	2010/07/23	2010/07/27
61806	HK Bank - A50 R Bear CBBC Oct 2010 A	2010/07/23	2010/07/26
62863	HK Bank - HSI R Bear CBBC Dec 2010 L	2010/07/23	2010/07/26
62769	J P Morgan SP BV - HSI R Bear CBBC Nov 2010 D	2010/07/23	2010/07/26
63117	J P Morgan SP BV - HSI R Bear CBBC Nov 2010 P	2010/07/23	2010/07/26
63118	J P Morgan SP BV - HSI R Bear CBBC Nov 2010 Q	2010/07/23	2010/07/26
63119	J P Morgan SP BV - HSI R Bear CBBC Nov 2010 R	2010/07/23	2010/07/26
63120	J P Morgan SP BV - HSI R Bear CBBC Nov 2010 S	2010/07/23	2010/07/26
62043	KBC Fin Products Int'l Ltd. - A50 China R Bear CBBC Sep 10E	2010/07/23	2010/07/26
62840	KBC Fin Products Int'l Ltd. - HSI R Bear CBBC Nov 2010 M	2010/07/23	2010/07/26
61924	RB of Scotland N.V. - A50 China R Bear CBBC Sep 2010 G	2010/07/23	2010/07/26
61597	RB of Scotland N.V. - COVS R Bear CBBC Aug 2010 G	2010/07/23	2010/07/26
62877	RB of Scotland N.V. - HSI R Bear CBBC Oct 2010 X	2010/07/23	2010/07/26
61899	RB of Scotland N.V. - Jiangxi Copper R Bear CBBC Sep 2010 D	2010/07/23	2010/07/26
63103	SGA Societe Generale Acceptance N.V. -HSI R Bear CBBC Nov10I	2010/07/23	2010/07/26
63062	SGA Societe Generale Acceptance N.V. -HSI R Bear CBBC Nov10Y	2010/07/23	2010/07/26
63102	SGA Societe Generale Acceptance N.V. -HSI R Bear CBBC Nov10Z	2010/07/23	2010/07/26
62766	SGA Societe Generale Acceptance N.V. -HSI R Bear CBBC Oct10H	2010/07/23	2010/07/26
61770	UBS AG - A50 China R Bear CBBC Aug 2010 F	2010/07/23	2010/07/26
62951	UBS AG - A50 China R Bear CBBC Jan 2011 A	2010/07/23	2010/07/26
61133	UBS AG - A50 China R Bear CBBC Jul 2010 D	2010/07/23	2010/07/27
60422	UBS AG - Cheung Kong R Bull CBBC Jul 2010 A	2010/07/23	2010/07/27

## 認購期屆滿之牛熊證 (2010) (續)

股份代號	牛熊證	最後 買賣日期	除牌日期
61118	UBS AG - China Mobile R Bear CBBC Jul 2010 C	2010/07/23	2010/07/27
63123	UBS AG - China Shenhua R Bear CBBC Jan 2011 A	2010/07/23	2010/07/26
61638	UBS AG - COVS R Bear CBBC Aug 2010 B	2010/07/23	2010/07/26
63055	UBS AG - HSI R Bear CBBC Dec 2010 D	2010/07/23	2010/07/26
63124	UBS AG - HSI R Bear CBBC Feb 2011 J	2010/07/23	2010/07/26
62885	UBS AG - HSI R Bear CBBC Jan 2011 N	2010/07/23	2010/07/26
62777	UBS AG - HSI R Bear CBBC Nov 2010 N	2010/07/23	2010/07/26
63092	UBS AG - HSI R Bear CBBC Nov 2010 T	2010/07/23	2010/07/26
63090	UBS AG - Jiangxi Copper R Bear CBBC Dec 2010 C	2010/07/23	2010/07/26
60420	UBS AG - Petrochina R Bear CBBC Jul 2010 B	2010/07/23	2010/07/27
60426	UBS AG - Petrochina R Bull CBBC Jul 2010 A	2010/07/23	2010/07/27
60427	UBS AG - SHK Ppt R Bull CBBC Jul 2010 A	2010/07/23	2010/07/27
60428	UBS AG - SHK Ppt R Bull CBBC Jul 2010 B	2010/07/23	2010/07/27
63109	Barclays Bank plc - HSI R Bear CBBC Jan 2011 B	2010/07/26	2010/07/27
63146	BNP Paribas Arbit Issu B.V. - HSI R Bear CBBC Feb 2011 D	2010/07/26	2010/07/27
62628	CC Rabobank B.A. - HSI R Bear CBBC Nov 2010 X	2010/07/26	2010/07/27
63145	Credit Suisse AG - HSI R Bear CBBC Nov 2010 Z	2010/07/26	2010/07/27
62758	Credit Suisse AG - HSI R Bear CBBC Oct 2010 H	2010/07/26	2010/07/27
63034	Deutsche Bank AG - China Life R Bear CBBC Dec 2010 D	2010/07/26	2010/07/27
63139	Deutsche Bank AG - HSI R Bear CBBC Dec 2010 O	2010/07/26	2010/07/27
62767	Deutsche Bank AG - HSI R Bear CBBC Nov 2010 Q	2010/07/26	2010/07/27
62798	Goldman Sachs SP (Asia) - HSI R Bear CBBC Nov 2010 G	2010/07/26	2010/07/27
63140	J P Morgan SP BV - HSI R Bear CBBC Nov 2010 T	2010/07/26	2010/07/27
63141	J P Morgan SP BV - HSI R Bear CBBC Nov 2010 U	2010/07/26	2010/07/27
63148	KBC Fin Products Int'l Ltd. - HSI R Bear CBBC Dec 2010 F	2010/07/26	2010/07/27
63147	KBC Fin Products Int'l Ltd. - HSI R Bear CBBC Nov 2010 U	2010/07/26	2010/07/27
63152	RB of Scotland N.V. - BYD Company R Bear CBBC Dec 2010 D	2010/07/26	2010/07/27
62922	RB of Scotland N.V. - HSCEI R Bear CBBC Nov 2010 A	2010/07/26	2010/07/27
63151	RB of Scotland N.V. - HSI R Bear CBBC Nov 2010 D	2010/07/26	2010/07/27
63144	SGA Societe Generale Acceptance N.V. - HSI R Bear CBBC Nov10P	2010/07/26	2010/07/27
63143	SGA Societe Generale Acceptance N.V. - HSI R Bear CBBC Nov10Q	2010/07/26	2010/07/27
62759	SGA Societe Generale Acceptance N.V. - HSI R Bear CBBC Oct10Z	2010/07/26	2010/07/27
62882	UBS AG - HSCEI R Bear CBBC Dec 2010 E	2010/07/26	2010/07/27
63157	UBS AG - HSI R Bear CBBC Oct 2010 K	2010/07/26	2010/07/27
62740	UBS AG - HSI R Bear CBBC Sep 2010 O	2010/07/26	2010/07/27
61949	Barclays Bank plc - HSI R Bear CBBC Aug 2010 G	2010/07/27	2010/07/28
62893	BNP Paribas Arbit Issu B.V. - HSI R Bear CBBC Dec 2010 L	2010/07/27	2010/07/28
61852	CC Rabobank B.A. - HSI R Bear CBBC Sep 2010 Z	2010/07/27	2010/07/28
61971	Credit Suisse AG - HSBC R Bear CBBC Aug 2010 A	2010/07/27	2010/07/28
61713	Credit Suisse AG - HSI R Bear CBBC Aug 2010 Y	2010/07/27	2010/07/28
61706	Deutsche Bank AG - HSI R Bear CBBC Aug 2010 D	2010/07/27	2010/07/28
63160	Deutsche Bank AG - HSI R Bear CBBC Jan 2011 O	2010/07/27	2010/07/28
60745	Deutsche Bank AG - Sinopec Corp R Bull CBBC Jul 2010 C	2010/07/27	2010/07/29
60600	HK Bank - CC Bank R Bull CBBC Jul 2010 A	2010/07/27	2010/07/29
62542	J P Morgan SP BV - HSI R Bear CBBC Oct 2010 L	2010/07/27	2010/07/28
61730	KBC Fin Products Int'l Ltd. - HSI R Bear CBBC Aug 2010 G	2010/07/27	2010/07/28
62108	Macquarie Bank Ltd. - HSI R Bear CBBC Sep 2010 A	2010/07/27	2010/07/28
62878	RB of Scotland N.V. - DJIA R Bear CBBC Dec 2010 A	2010/07/27	2010/07/28
62394	RB of Scotland N.V. - HSBC R Bear CBBC Oct 2010 E	2010/07/27	2010/07/28
61846	RB of Scotland N.V. - HSI R Bear CBBC Sep 2010 K	2010/07/27	2010/07/28
60381	SGA Societe Generale Acceptance N.V. -A50 R Bear CBBC Jul10D	2010/07/27	2010/07/29
60705	SGA Societe Generale Acceptance N.V. -A50 R Bull CBBC Jul10E	2010/07/27	2010/07/29
60401	SGA Societe Generale Acceptance N.V. -CCB R Bull CBBC Jul10A	2010/07/27	2010/07/29
60402	SGA Societe Generale Acceptance N.V. -CCB R Bull CBBC Jul10B	2010/07/27	2010/07/29
61709	SGA Societe Generale Acceptance N.V. -HSI R Bear CBBC Sep10P	2010/07/27	2010/07/28
60409	SGA Societe Generale Acceptance N.V. -HKEx R Bear CBBC Jul10D	2010/07/27	2010/07/29
60703	SGA Societe Generale Acceptance N.V. -HSBC R Bear CBBC Jul10C	2010/07/27	2010/07/29
60704	SGA Societe Generale Acceptance N.V. -HSBC R Bear CBBC Jul10D	2010/07/27	2010/07/29
60701	SGA Societe Generale Acceptance N.V. -HSBC R Bull CBBC Jul10A	2010/07/27	2010/07/29
60840	SGA Societe Generale Acceptance N.V. -ICBC R Bull CBBC Jul10A	2010/07/27	2010/07/29
60841	SGA Societe Generale Acceptance N.V. -ICBC R Bull CBBC Jul10B	2010/07/27	2010/07/29
60766	SGA Societe Generale Acceptance N.V. -CK(H) R Bear CBBC Jul10B	2010/07/27	2010/07/29
60765	SGA Societe Generale Acceptance N.V. -CK(H) R Bull CBBC Jul10A	2010/07/27	2010/07/29
61137	SGA Societe Generale Acceptance N.V. -CLife R Bear CBBC Jul10F	2010/07/27	2010/07/29
60374	SGA Societe Generale Acceptance N.V. -CLife R Bull CBBC Jul10A	2010/07/27	2010/07/29
60375	SGA Societe Generale Acceptance N.V. -CLife R Bull CBBC Jul10B	2010/07/27	2010/07/29
60403	SGA Societe Generale Acceptance N.V. -CP&CC R Bull CBBC Jul10A	2010/07/27	2010/07/29
60842	SGA Societe Generale Acceptance N.V. -PetCh R Bear CBBC Jul10B	2010/07/27	2010/07/29
60838	SGA Societe Generale Acceptance N.V. -PetCh R Bull CBBC Jul10A	2010/07/27	2010/07/29
61997	UBS AG - HSBC R Bear CBBC Oct 2010 B	2010/07/27	2010/07/28
61724	UBS AG - HSI R Bear CBBC Aug 2010 B	2010/07/27	2010/07/28
63158	UBS AG - HSI R Bear CBBC Dec 2010 I	2010/07/27	2010/07/28
62969	UBS AG - HSI R Bear CBBC Dec 2010 Z	2010/07/27	2010/07/28
61735	UBS AG - HSI R Bear CBBC Nov 2010 R	2010/07/27	2010/07/28
62504	UBS AG - TCH R Bear CBBC Nov 2010 J	2010/07/27	2010/07/28
69980	Barclays Bank plc - HSI R Bear CBBC Jul 2010 E	2010/07/28	2010/07/30
69981	Barclays Bank plc - HSI R Bear CBBC Jul 2010 F	2010/07/28	2010/07/30
61951	Barclays Bank plc - HSI R Bear CBBC Sep 2010 M	2010/07/28	2010/07/29
60452	BNP Paribas Arbit Issu B.V. - HSI R Bull CBBC Jul 2010 A	2010/07/28	2010/07/30
60652	BNP Paribas Arbit Issu B.V. - HSI R Bull CBBC Jul 2010 F	2010/07/28	2010/07/30
62959	CC Rabobank B.A. - HSI R Bear CBBC Dec 2010 Q	2010/07/28	2010/07/29
61822	Credit Suisse AG - HSI R Bear CBBC Aug 2010 G	2010/07/28	2010/07/29
69217	Credit Suisse AG - HSI R Bear CBBC Jul 2010 A	2010/07/28	2010/07/30
60472	Credit Suisse AG - HSI R Bear CBBC Jul 2010 J	2010/07/28	2010/07/30
61571	Credit Suisse AG - HSI R Bear CBBC Jul 2010 S	2010/07/28	2010/07/30
62996	Credit Suisse AG - HSI R Bear CBBC Nov 2010 U	2010/07/28	2010/07/29
69297	Credit Suisse AG - HSI R Bull CBBC Jul 2010 D	2010/07/28	2010/07/30



## 認購期屆滿之牛熊證 (2010) (續)

股份代號	牛熊證	最後 買賣日期	除牌日期
60081	Credit Suisse AG - HSI R Bull CBBC Jul 2010 F	2010/07/28	2010/07/30
60083	Credit Suisse AG - HSI R Bull CBBC Jul 2010 G	2010/07/28	2010/07/30
60143	Credit Suisse AG - HSI R Bull CBBC Jul 2010 I	2010/07/28	2010/07/30
62466	Deutsche Bank AG - HSBC R Bear CBBC Dec 2010 B	2010/07/28	2010/07/29
62803	Deutsche Bank AG - HSI R Bear CBBC Dec 2010 R	2010/07/28	2010/07/29
61122	Deutsche Bank AG - HSI R Bear CBBC Jul 2010 M	2010/07/28	2010/07/30
61761	Deutsche Bank AG - HSI R Bear CBBC Nov 2010 G	2010/07/28	2010/07/29
60020	Deutsche Bank AG - HSI R Bull CBBC Jul 2010 E	2010/07/28	2010/07/30
60062	Deutsche Bank AG - HSI R Bull CBBC Jul 2010 F	2010/07/28	2010/07/30
60063	Deutsche Bank AG - HSI R Bull CBBC Jul 2010 G	2010/07/28	2010/07/30
60553	Deutsche Bank AG - HSI R Bull CBBC Jul 2010 P	2010/07/28	2010/07/30
60554	Deutsche Bank AG - HSI R Bull CBBC Jul 2010 Q	2010/07/28	2010/07/30
60555	Deutsche Bank AG - HSI R Bull CBBC Jul 2010 R	2010/07/28	2010/07/30
60556	Deutsche Bank AG - HSI R Bull CBBC Jul 2010 S	2010/07/28	2010/07/30
60557	Deutsche Bank AG - HSI R Bull CBBC Jul 2010 T	2010/07/28	2010/07/30
60585	Goldman Sachs SP (Asia) - HSI R Bull CBBC Jul 2010 F	2010/07/28	2010/07/30
60651	Goldman Sachs SP (Asia) - HSI R Bull CBBC Jul 2010 I	2010/07/28	2010/07/30
60853	Goldman Sachs SP (Asia) - HSI R Bull CBBC Jul 2010 O	2010/07/28	2010/07/30
60854	Goldman Sachs SP (Asia) - HSI R Bull CBBC Jul 2010 P	2010/07/28	2010/07/30
68217	HK Bank - HSI R Bear CBBC Jul 2010 G	2010/07/28	2010/07/30
60283	HK Bank - HSI R Bear CBBC Jul 2010 K	2010/07/28	2010/07/30
62117	KBC Fin Products Int'l Ltd. - HSBC R Bear CBBC Sep 2010 B	2010/07/28	2010/07/29
60976	KBC Fin Products Int'l Ltd. - HSI R Bear CBBC Jul 2010 H	2010/07/28	2010/07/30
60977	KBC Fin Products Int'l Ltd. - HSI R Bear CBBC Jul 2010 I	2010/07/28	2010/07/30
61219	KBC Fin Products Int'l Ltd. - HSI R Bear CBBC Jul 2010 P	2010/07/28	2010/07/30
61220	KBC Fin Products Int'l Ltd. - HSI R Bear CBBC Jul 2010 Q	2010/07/28	2010/07/30
61221	KBC Fin Products Int'l Ltd. - HSI R Bear CBBC Jul 2010 R	2010/07/28	2010/07/30
61423	KBC Fin Products Int'l Ltd. - HSI R Bear CBBC Jul 2010 V	2010/07/28	2010/07/30
62612	KBC Fin Products Int'l Ltd. - HSI R Bear CBBC Oct 2010 S	2010/07/28	2010/07/29
60368	KBC Fin Products Int'l Ltd. - HSI R Bull CBBC Jul 2010 B	2010/07/28	2010/07/30
60369	KBC Fin Products Int'l Ltd. - HSI R Bull CBBC Jul 2010 C	2010/07/28	2010/07/30
61127	Macquarie Bank Ltd. - HSI R Bear CBBC Jul 2010 B	2010/07/28	2010/07/30
61591	SGA Societe Generale Acceptance N.V. -HSI R Bear CBBC Jul10G	2010/07/28	2010/07/30
69872	SGA Societe Generale Acceptance N.V. -HSI R Bear CBBC Jul10K	2010/07/28	2010/07/30
69873	SGA Societe Generale Acceptance N.V. -HSI R Bear CBBC Jul10L	2010/07/28	2010/07/30
69874	SGA Societe Generale Acceptance N.V. -HSI R Bear CBBC Jul10M	2010/07/28	2010/07/30
61592	SGA Societe Generale Acceptance N.V. -HSI R Bear CBBC Jul10O	2010/07/28	2010/07/30
61569	SGA Societe Generale Acceptance N.V. -HSI R Bear CBBC Jul10Q	2010/07/28	2010/07/30
61567	SGA Societe Generale Acceptance N.V. -HSI R Bear CBBC Jul10R	2010/07/28	2010/07/30
61519	SGA Societe Generale Acceptance N.V. -HSI R Bear CBBC Jul10W	2010/07/28	2010/07/30
61568	SGA Societe Generale Acceptance N.V. -HSI R Bear CBBC Jul10Y	2010/07/28	2010/07/30
61518	SGA Societe Generale Acceptance N.V. -HSI R Bear CBBC Jul10Z	2010/07/28	2010/07/30
63171	SGA Societe Generale Acceptance N.V. -HSI R Bear CBBC Nov10O	2010/07/28	2010/07/29
61710	SGA Societe Generale Acceptance N.V. -HSI R Bear CBBC Sep10O	2010/07/28	2010/07/29
60068	SGA Societe Generale Acceptance N.V. -HSI R Bull CBBC Jul10R	2010/07/28	2010/07/30
60069	SGA Societe Generale Acceptance N.V. -HSI R Bull CBBC Jul10S	2010/07/28	2010/07/30
60070	SGA Societe Generale Acceptance N.V. -HSI R Bull CBBC Jul10T	2010/07/28	2010/07/30
60071	SGA Societe Generale Acceptance N.V. -HSI R Bull CBBC Jul10U	2010/07/28	2010/07/30
60388	SGA Societe Generale Acceptance NV -HSCEI R Bull CBBC Jul10A	2010/07/28	2010/07/30
60898	SGA Societe Generale Acceptance NV -HSCEI R Bull CBBC Jul10D	2010/07/28	2010/07/30
63026	UBS AG - China Life R Bear CBBC Dec 2010 E	2010/07/28	2010/07/29
62072	UBS AG - HSBC R Bear CBBC Sep 2010 C	2010/07/28	2010/07/29
60355	UBS AG - HSCEI R Bull CBBC Jul 2010 A	2010/07/28	2010/07/30
68568	UBS AG - HSI R Bear CBBC Jul 2010 A	2010/07/28	2010/07/30
68569	UBS AG - HSI R Bear CBBC Jul 2010 B	2010/07/28	2010/07/30
69629	UBS AG - HSI R Bear CBBC Jul 2010 P	2010/07/28	2010/07/30
69681	UBS AG - HSI R Bear CBBC Jul 2010 Q	2010/07/28	2010/07/30
61609	UBS AG - HSI R Bear CBBC Jul 2010 R	2010/07/28	2010/07/30
61493	UBS AG - HSI R Bear CBBC Jul 2010 S	2010/07/28	2010/07/30
61587	UBS AG - HSI R Bear CBBC Jul 2010 T	2010/07/28	2010/07/30
63172	UBS AG - HSI R Bear CBBC Oct 2010 J	2010/07/28	2010/07/29
61763	UBS AG - HSI R Bear CBBC Oct 2010 S	2010/07/28	2010/07/29
60226	UBS AG - HSI R Bull CBBC Jul 2010 C	2010/07/28	2010/07/30
60225	UBS AG - HSI R Bull CBBC Jul 2010 D	2010/07/28	2010/07/30
60315	UBS AG - HSI R Bull CBBC Jul 2010 F	2010/07/28	2010/07/30
60631	UBS AG - HSI R Bull CBBC Jul 2010 J	2010/07/28	2010/07/30
60314	UBS AG - HSI R Bull CBBC Jul 2010 K	2010/07/28	2010/07/30
60632	UBS AG - HSI R Bull CBBC Jul 2010 Z	2010/07/28	2010/07/30
63181	Credit Suisse AG - HSI R Bear CBBC Oct 2010 A	2010/07/29	2010/07/30
62529	Credit Suisse AG - TCH R Bear CBBC Oct 2010 B	2010/07/29	2010/07/30
63182	Deutsche Bank AG - HSI R Bear CBBC Dec 2010 U	2010/07/29	2010/07/30
63192	KBC Fin Products Int'l Ltd. - HSI R Bear CBBC Nov 2010 W	2010/07/29	2010/07/30
62626	RB of Scotland N.V. - TCH R Bear CBBC Oct 2010 K	2010/07/29	2010/07/30
63187	UBS AG - HSI R Bear CBBC Jan 2011 U	2010/07/29	2010/07/30
62505	UBS AG - TCH R Bear CBBC Dec 2010 B	2010/07/29	2010/07/30
63210	Credit Suisse AG - HSI R Bear CBBC Nov 2010 S	2010/07/30	2010/08/02
60939	Deutsche Bank AG - China Mobile R Bear CBBC Aug 2010 A	2010/07/30	2010/08/03
61030	Deutsche Bank AG - China Mobile R Bull CBBC Aug 2010 B	2010/07/30	2010/08/03
63218	Deutsche Bank AG - HSI R Bear CBBC Jan 2011 Q	2010/07/30	2010/08/02
63217	Deutsche Bank AG - HSI R Bear CBBC Nov 2010 S	2010/07/30	2010/08/02
61050	Deutsche Bank AG - ICBC R Bear CBBC Aug 2010 A	2010/07/30	2010/08/03
60940	Deutsche Bank AG - Petrochina R Bear CBBC Aug 2010 A	2010/07/30	2010/08/03
61500	KBC Fin Products Int'l Ltd. - A50 China R Bear CBBC Aug 10C	2010/07/30	2010/08/03
60694	KBC Fin Products Int'l Ltd. - HSBC R Bull CBBC Aug 2010 A	2010/07/30	2010/08/03
61100	KBC Fin Products Int'l Ltd. - SHK Ppt R Bear CBBC Aug 2010 A	2010/07/30	2010/08/03
63211	UBS AG - HSI R Bear CBBC Dec 2010 L	2010/07/30	2010/08/02
61950	Barclays Bank plc - HSI R Bear CBBC Aug 2010 H	2010/08/02	2010/08/03

## 認購期屆滿之牛熊證 (2010) (續)

股份代號	牛熊證	最後 買賣日期	除牌日期
61781	Barclays Bank plc - HSI R Bear CBBC Nov 2010 D	2010/08/02	2010/08/03
61952	Barclays Bank plc - HSI R Bear CBBC Sep 2010 N	2010/08/02	2010/08/03
62710	BNP Paribas Arbit Issu B.V. - HSI R Bear CBBC Dec 2010 K	2010/08/02	2010/08/03
61808	BNP Paribas Arbit Issu B.V. - HSI R Bear CBBC Sep 2010 E	2010/08/02	2010/08/03
61955	BOCI Asia Ltd. - HSI R Bear CBBC Aug 2010 E	2010/08/02	2010/08/03
62800	CC Rabobank B.A. - HSI R Bear CBBC Dec 2010 G	2010/08/02	2010/08/03
61853	CC Rabobank B.A. - HSI R Bear CBBC Sep 2010 A	2010/08/02	2010/08/03
61655	CC Rabobank B.A. - HSI R Bear CBBC Sep 2010 V	2010/08/02	2010/08/03
61662	Credit Suisse AG - HSI R Bear CBBC Aug 2010 V	2010/08/02	2010/08/03
63258	Credit Suisse AG - HSI R Bear CBBC Nov 2010 T	2010/08/02	2010/08/03
62783	Credit Suisse AG - HSI R Bear CBBC Oct 2010 F	2010/08/02	2010/08/03
61907	Credit Suisse AG - HSI R Bear CBBC Oct 2010 L	2010/08/02	2010/08/03
62368	Credit Suisse AG - HSI R Bear CBBC Oct 2010 R	2010/08/02	2010/08/03
62220	Deutsche Bank AG - HKEx R Bear CBBC Nov 2010 A	2010/08/02	2010/08/03
61692	Deutsche Bank AG - HSI R Bear CBBC Aug 2010 E	2010/08/02	2010/08/03
61768	Deutsche Bank AG - HSI R Bear CBBC Dec 2010 D	2010/08/02	2010/08/03
63254	Deutsche Bank AG - HSI R Bear CBBC Nov 2010 E	2010/08/02	2010/08/03
61686	Deutsche Bank AG - HSI R Bear CBBC Sep 2010 A	2010/08/02	2010/08/03
61707	Deutsche Bank AG - HSI R Bear CBBC Sep 2010 E	2010/08/02	2010/08/03
61856	Goldman Sachs SP (Asia) - HSI R Bear CBBC Oct 2010 F	2010/08/02	2010/08/03
61810	HK Bank - HSI R Bear CBBC Oct 2010 H	2010/08/02	2010/08/03
62515	HK Bank - TCH R Bear CBBC Oct 2010 A	2010/08/02	2010/08/03
62696	J P Morgan SP BV - HSI R Bear CBBC Oct 2010 S	2010/08/02	2010/08/03
61732	KBC Fin Products Int'l Ltd. - HSI R Bear CBBC Oct 2010 G	2010/08/02	2010/08/03
62611	KBC Fin Products Int'l Ltd. - HSI R Bear CBBC Sep 2010 D	2010/08/02	2010/08/03
61665	KBC Fin Products Int'l Ltd. - HSI R Bear CBBC Sep 2010 M	2010/08/02	2010/08/03
61799	RB of Scotland N.V. - HSI R Bear CBBC Sep 2010 I	2010/08/02	2010/08/03
61847	RB of Scotland N.V. - HSI R Bear CBBC Sep 2010 L	2010/08/02	2010/08/03
63259	SGA Societe Generale Acceptance N.V. - HSI R Bear CBBC Nov10R	2010/08/02	2010/08/03
61711	SGA Societe Generale Acceptance N.V. - HSI R Bear CBBC Sep10J	2010/08/02	2010/08/03
61646	SGA Societe Generale Acceptance N.V. - HSI R Bear CBBC Sep10T	2010/08/02	2010/08/03
61645	SGA Societe Generale Acceptance N.V. - HSI R Bear CBBC Sep10X	2010/08/02	2010/08/03
63216	UBS AG - A50 China R Bear CBBC Jan 2011 G	2010/08/02	2010/08/03
62867	UBS AG - HKEx R Bear CBBC Nov 2010 G	2010/08/02	2010/08/03
61650	UBS AG - HSI R Bear CBBC Aug 2010 W	2010/08/02	2010/08/03
63256	UBS AG - HSI R Bear CBBC Dec 2010 S	2010/08/02	2010/08/03
62971	UBS AG - HSI R Bear CBBC Jan 2011 Q	2010/08/02	2010/08/03
61744	UBS AG - HSI R Bear CBBC Nov 2010 S	2010/08/02	2010/08/03
61691	UBS AG - HSI R Bear CBBC Oct 2010 Z	2010/08/02	2010/08/03
61743	UBS AG - HSI R Bear CBBC Sep 2010 P	2010/08/02	2010/08/03
61777	Barclays Bank plc - HSI R Bear CBBC Aug 2010 D	2010/08/03	2010/08/04
61782	Barclays Bank plc - HSI R Bear CBBC Nov 2010 E	2010/08/03	2010/08/04
61807	BNP Paribas Arbit Issu B.V. - HSI R Bear CBBC Aug 2010 M	2010/08/03	2010/08/04
62706	CC Rabobank B.A. - HSI R Bear CBBC Nov 2010 D	2010/08/03	2010/08/04
62708	CC Rabobank B.A. - HSI R Bear CBBC Nov 2010 E	2010/08/03	2010/08/04
61823	Credit Suisse AG - HSI R Bear CBBC Aug 2010 K	2010/08/03	2010/08/04
61690	Credit Suisse AG - HSI R Bear CBBC Aug 2010 X	2010/08/03	2010/08/04
63270	Credit Suisse AG - HSI R Bear CBBC Nov 2010 O	2010/08/03	2010/08/04
61679	Deutsche Bank AG - HSI R Bear CBBC Aug 2010 W	2010/08/03	2010/08/04
62804	Deutsche Bank AG - HSI R Bear CBBC Dec 2010 S	2010/08/03	2010/08/04
63278	Deutsche Bank AG - HSI R Bear CBBC Jan 2011 S	2010/08/03	2010/08/04
61738	Deutsche Bank AG - HSI R Bear CBBC Oct 2010 P	2010/08/03	2010/08/04
61857	Goldman Sachs SP (Asia) - HSI R Bear CBBC Oct 2010 G	2010/08/03	2010/08/04
61698	HK Bank - HSI R Bear CBBC Sep 2010 I	2010/08/03	2010/08/04
62543	J P Morgan SP BV - HSI R Bear CBBC Nov 2010 B	2010/08/03	2010/08/04
62697	J P Morgan SP BV - HSI R Bear CBBC Oct 2010 T	2010/08/03	2010/08/04
61664	KBC Fin Products Int'l Ltd. - HSI R Bear CBBC Aug 2010 N	2010/08/03	2010/08/04
63193	KBC Fin Products Int'l Ltd. - HSI R Bear CBBC Nov 2010 X	2010/08/03	2010/08/04
62751	KBC Fin Products Int'l Ltd. - HSI R Bear CBBC Oct 2010 N	2010/08/03	2010/08/04
61731	KBC Fin Products Int'l Ltd. - HSI R Bear CBBC Sep 2010 O	2010/08/03	2010/08/04
61861	Macquarie Bank Ltd. - HSI R Bear CBBC Aug 2010 C	2010/08/03	2010/08/04
63077	RB of Scotland N.V. - COVS R Bear CBBC Dec 2010 B	2010/08/03	2010/08/04
61894	RB of Scotland N.V. - HSBC R Bear CBBC Oct 2010 C	2010/08/03	2010/08/04
61798	RB of Scotland N.V. - HSI R Bear CBBC Sep 2010 H	2010/08/03	2010/08/04
61644	SGA Societe Generale Acceptance N.V. - HSI R Bear CBBC Aug10P	2010/08/03	2010/08/04
63104	SGA Societe Generale Acceptance N.V. - HSI R Bear CBBC Nov10N	2010/08/03	2010/08/04
61672	SGA Societe Generale Acceptance N.V. - HSI R Bear CBBC Sep10R	2010/08/03	2010/08/04
63088	UBS AG - COVS R Bear CBBC Dec 2010 B	2010/08/03	2010/08/04
61727	UBS AG - HKEx R Bear CBBC Oct 2010 E	2010/08/03	2010/08/04
61663	UBS AG - HSI R Bear CBBC Aug 2010 Q	2010/08/03	2010/08/04
62970	UBS AG - HSI R Bear CBBC Dec 2010 K	2010/08/03	2010/08/04
63269	UBS AG - HSI R Bear CBBC Nov 2010 Y	2010/08/03	2010/08/04
61637	UBS AG - HSI R Bear CBBC Oct 2010 X	2010/08/03	2010/08/04
61610	UBS AG - HSI R Bear CBBC Sep 2010 V	2010/08/03	2010/08/04
63220	Credit Suisse AG - A50 China R Bull CBBC Jan 2011 E	2010/08/04	2010/08/05
61771	Credit Suisse AG - HSBC R Bear CBBC Sep 2010 D	2010/08/04	2010/08/05
63302	Credit Suisse AG - HSI R Bear CBBC Nov 2010 M	2010/08/04	2010/08/05
63285	Deutsche Bank AG - HSI R Bear CBBC Dec 2010 Z	2010/08/04	2010/08/05
61528	KBC Fin Products Int'l Ltd. - Ch Life R Bear CBBC Aug 2010 C	2010/08/04	2010/08/06
61535	KBC Fin Products Int'l Ltd. - Ch Mobile R Bear CBBC Sep 10A	2010/08/04	2010/08/05
61889	RB of Scotland N.V. - China Mobile R Bear CBBC Aug 2010 F	2010/08/04	2010/08/05
62499	RB of Scotland N.V. - TCH R Bear CBBC Oct 2010 I	2010/08/04	2010/08/05
63284	SGA Societe Generale Acceptance N.V. - HSI R Bear CBBC Nov10U	2010/08/04	2010/08/05
63307	SGA Societe Generale Acceptance N.V. - HSI R Bear CBBC Nov10X	2010/08/04	2010/08/05
61741	UBS AG - China Mobile R Bear CBBC Oct 2010 C	2010/08/04	2010/08/05
63290	UBS AG - HSI R Bear CBBC Dec 2010 P	2010/08/04	2010/08/05
63289	UBS AG - HSI R Bear CBBC Nov 2010 N	2010/08/04	2010/08/05

## 認購期屆滿之牛熊證 (2010) (續)

股份代號	牛熊證	最後 買賣日期	除牌日期
61648	UBS AG - SHK Ppt R Bear CBBC Sep 2010 A	2010/08/04	2010/08/05
63313	UBS AG - A50 China R Bull CBBC Jan 2011 H	2010/08/05	2010/08/06
61779	Barclays Bank plc - HSI R Bear CBBC Sep 2010 L	2010/08/06	2010/08/09
62709	BNP Paribas Arbit Issu B.V. - HSI R Bear CBBC Nov 2010 M	2010/08/06	2010/08/09
62761	CC Rabobank B.A. - HSI R Bear CBBC Dec 2010 D	2010/08/06	2010/08/09
62377	Credit Suisse AG - China Mobile R Bear CBBC Oct 2010 C	2010/08/06	2010/08/09
62369	Credit Suisse AG - HSI R Bear CBBC Oct 2010 S	2010/08/06	2010/08/09
61740	Deutsche Bank AG - HSI R Bear CBBC Dec 2010 C	2010/08/06	2010/08/09
63355	Deutsche Bank AG - HSI R Bear CBBC Jan 2011 W	2010/08/06	2010/08/09
63356	Deutsche Bank AG - HSI R Bear CBBC Jan 2011 X	2010/08/06	2010/08/09
61687	Deutsche Bank AG - HSI R Bear CBBC Oct 2010 L	2010/08/06	2010/08/09
61666	KBC Fin Products Int'l Ltd. - HSI R Bear CBBC Sep 2010 N	2010/08/06	2010/08/09
63247	RB of Scotland N.V. - A50 China R Bull CBBC Nov 2010 C	2010/08/06	2010/08/09
61881	RB of Scotland N.V. - CC Bank R Bear CBBC Sep 2010 B	2010/08/06	2010/08/09
61337	RB of Scotland N.V. - COVS R Bear CBBC Aug 2010 B	2010/08/06	2010/08/10
61489	RB of Scotland N.V. - COVS R Bear CBBC Aug 2010 D	2010/08/06	2010/08/10
62632	SGA Societe Generale Acceptance N.V. -HSI R Bear CBBC Oct10A	2010/08/06	2010/08/09
61725	UBS AG - CC Bank R Bear CBBC Oct 2010 B	2010/08/06	2010/08/09
61627	UBS AG - China Mobile R Bear CBBC Oct 2010 B	2010/08/06	2010/08/09
62428	UBS AG - HSI R Bear CBBC Nov 2010 Z	2010/08/06	2010/08/09
61160	UBS AG - TCH R Bear CBBC Aug 2010 A	2010/08/06	2010/08/10
61778	Barclays Bank plc - HSI R Bear CBBC Aug 2010 E	2010/08/09	2010/08/10
63364	BNP Paribas Arbit Issu B.V. - HSI R Bear CBBC Feb 2011 I	2010/08/09	2010/08/10
61702	BNP Paribas Arbit Issu B.V. - HSI R Bear CBBC Nov 2010 C	2010/08/09	2010/08/10
61956	BOCI Asia Ltd. - HSI R Bear CBBC Aug 2010 F	2010/08/09	2010/08/10
61599	CC Rabobank B.A. - HSI R Bear CBBC Sep 2010 S	2010/08/09	2010/08/10
61582	Credit Suisse AG - HSI R Bear CBBC Aug 2010 U	2010/08/09	2010/08/10
63369	Credit Suisse AG - HSI R Bear CBBC Nov 2010 I	2010/08/09	2010/08/10
63370	Credit Suisse AG - HSI R Bear CBBC Nov 2010 Y	2010/08/09	2010/08/10
61759	Credit Suisse AG - HSI R Bear CBBC Oct 2010 I	2010/08/09	2010/08/10
62784	Credit Suisse AG - HSI R Bear CBBC Oct 2010 N	2010/08/09	2010/08/10
63368	Deutsche Bank AG - HSI R Bear CBBC Jan 2011 Y	2010/08/09	2010/08/10
61680	Deutsche Bank AG - HSI R Bear CBBC Sep 2010 C	2010/08/09	2010/08/10
61858	Goldman Sachs SP (Asia) - HSI R Bear CBBC Oct 2010 H	2010/08/09	2010/08/10
61641	HK Bank - HSI R Bear CBBC Aug 2010 E	2010/08/09	2010/08/10
62698	J P Morgan SP BV - HSI R Bear CBBC Oct 2010 U	2010/08/09	2010/08/10
61733	KBC Fin Products Int'l Ltd. - HSI R Bear CBBC Oct 2010 H	2010/08/09	2010/08/10
61721	RB of Scotland N.V. - HSI R Bear CBBC Sep 2010 F	2010/08/09	2010/08/10
62633	SGA Societe Generale Acceptance N.V. -HSI R Bear CBBC Oct10Q	2010/08/09	2010/08/10
61636	UBS AG - HSI R Bear CBBC Aug 2010 F	2010/08/09	2010/08/10
61651	UBS AG - HSI R Bear CBBC Dec 2010 H	2010/08/09	2010/08/10
63366	UBS AG - HSI R Bear CBBC Dec 2010 Q	2010/08/09	2010/08/10
63214	UBS AG - HSI R Bear CBBC Jan 2011 V	2010/08/09	2010/08/10
61834	UBS AG - Hutchison R Bear CBBC Nov 2010 A	2010/08/09	2010/08/10
62476	UBS AG - TCH R Bear CBBC Nov 2010 H	2010/08/09	2010/08/10
63457	CC Rabobank B.A. - HSI R Bear CBBC Dec 2010 T	2010/08/10	2010/08/11
63442	Credit Suisse AG - HSI R Bull CBBC Dec 2010 D	2010/08/10	2010/08/11
63425	Deutsche Bank AG - HSI R Bear CBBC Feb 2011 E	2010/08/10	2010/08/11
63426	Deutsche Bank AG - HSI R Bear CBBC Feb 2011 F	2010/08/10	2010/08/11
63435	Deutsche Bank AG - HSI R Bull CBBC Nov 2010 L	2010/08/10	2010/08/11
63428	J P Morgan SP BV - HSI R Bull CBBC Nov 2010 Q	2010/08/10	2010/08/11
63455	RB of Scotland N.V. - COVS R Bull CBBC Dec 2010 D	2010/08/10	2010/08/11
63423	UBS AG - HSI R Bear CBBC Jan 2011 X	2010/08/10	2010/08/11
63447	UBS AG - HSI R Bull CBBC Nov 2010 S	2010/08/10	2010/08/11
63382	CC Rabobank B.A. - HSI R Bull CBBC Dec 2010 I	2010/08/11	2010/08/12
63375	Credit Suisse AG - HSI R Bull CBBC Dec 2010 H	2010/08/11	2010/08/12
63399	Deutsche Bank AG - HSI R Bull CBBC Dec 2010 O	2010/08/11	2010/08/12
63436	Deutsche Bank AG - HSI R Bull CBBC Feb 2011 G	2010/08/11	2010/08/12
69987	HK Bank - A50 R Bear CBBC Aug 2010 B	2010/08/11	2010/08/13
69840	HK Bank - China Mobile R Bear CBBC Aug 2010 A	2010/08/11	2010/08/13
69845	HK Bank - ICBC R Bear CBBC Aug 2010 B	2010/08/11	2010/08/13
69841	HK Bank - ICBC R Bull CBBC Aug 2010 A	2010/08/11	2010/08/13
63388	J P Morgan SP BV - HSI R Bull CBBC Nov 2010 M	2010/08/11	2010/08/12
63484	KBC Fin Products Int'l Ltd. - HSI R Bull CBBC Dec 2010 Q	2010/08/11	2010/08/12
63402	KBC Fin Products Int'l Ltd. - HSI R Bull CBBC Nov 2010 G	2010/08/11	2010/08/12
63454	RB of Scotland N.V. - COVS R Bull CBBC Dec 2010 C	2010/08/11	2010/08/12
63478	SGA Societe Generale Acceptance N.V. -HSI R Bear CBBC Nov10P	2010/08/11	2010/08/12
63477	SGA Societe Generale Acceptance N.V. -HSI R Bear CBBC Nov10Q	2010/08/11	2010/08/12
63472	SGA Societe Generale Acceptance N.V. -HSI R Bull CBBC Nov10I	2010/08/11	2010/08/12
63378	SGA Societe Generale Acceptance N.V. -HSI R Bull CBBC Nov10Y	2010/08/11	2010/08/12
63265	UBS AG - China Life R Bull CBBC Dec 2010 F	2010/08/11	2010/08/12
63444	UBS AG - HKEx R Bull CBBC Dec 2010 D	2010/08/11	2010/08/12
63474	UBS AG - HSI R Bear CBBC Dec 2010 Z	2010/08/11	2010/08/12
63473	UBS AG - HSI R Bear CBBC Nov 2010 Y	2010/08/11	2010/08/12
63448	UBS AG - HSI R Bull CBBC Apr 2011 A	2010/08/11	2010/08/12
63380	UBS AG - HSI R Bull CBBC Dec 2010 B	2010/08/11	2010/08/12
63482	UBS AG - HSI R Bull CBBC Dec 2010 N	2010/08/11	2010/08/12
63483	UBS AG - HSI R Bull CBBC Feb 2011 L	2010/08/11	2010/08/12
63417	BNP Paribas Arbit Issu B.V. - HSI R Bull CBBC Feb 2011 L	2010/08/12	2010/08/13
63418	BNP Paribas Arbit Issu B.V. - HSI R Bull CBBC Mar 2011 C	2010/08/12	2010/08/13
63306	CC Rabobank B.A. - HSI R Bull CBBC Dec 2010 L	2010/08/12	2010/08/13
63381	CC Rabobank B.A. - HSI R Bull CBBC Dec 2010 N	2010/08/12	2010/08/13
63168	Credit Suisse AG - A50 China R Bull CBBC Jan 2011 D	2010/08/12	2010/08/13
63304	Credit Suisse AG - HSI R Bull CBBC Dec 2010 S	2010/08/12	2010/08/13
63443	Credit Suisse AG - HSI R Bull CBBC Jan 2011 G	2010/08/12	2010/08/13
63445	Credit Suisse AG - HSI R Bull CBBC Jan 2011 H	2010/08/12	2010/08/13
63509	Deutsche Bank AG - HSCEI R Bull CBBC Dec 2010 B	2010/08/12	2010/08/13



## 認購期屆滿之牛熊證 (2010) (續)

股份代號	牛熊證	最後 買賣日期	除牌日期
63318	Deutsche Bank AG - HSI R Bull CBBC Dec 2010 Y	2010/08/12	2010/08/13
63328	Deutsche Bank AG - HSI R Bull CBBC Jan 2011 U	2010/08/12	2010/08/13
63400	Deutsche Bank AG - HSI R Bull CBBC Jan 2011 Z	2010/08/12	2010/08/13
63498	HK Bank - China Shenhua R Bull CBBC Jan 2011 A	2010/08/12	2010/08/13
63412	HK Bank - HSI R Bull CBBC Jan 2011 B	2010/08/12	2010/08/13
63327	J P Morgan SP BV - HSI R Bull CBBC Nov 2010 E	2010/08/12	2010/08/13
63384	J P Morgan SP BV - HSI R Bull CBBC Nov 2010 G	2010/08/12	2010/08/13
63324	KBC Fin Products Int'l Ltd. - HSI R Bull CBBC Dec 2010 M	2010/08/12	2010/08/13
63403	KBC Fin Products Int'l Ltd. - HSI R Bull CBBC Dec 2010 N	2010/08/12	2010/08/13
63431	RB of Scotland N.V. - HSCEI R Bull CBBC Nov 2010 C	2010/08/12	2010/08/13
63460	RB of Scotland N.V. - Jiangxi Copper R Bull CBBC Dec 2010 C	2010/08/12	2010/08/13
63251	SGA Societe Generale Acceptance N.V. -A50 R Bull CBBC Nov10B	2010/08/12	2010/08/13
63303	SGA Societe Generale Acceptance N.V. -HSI R Bull CBBC Nov10T	2010/08/12	2010/08/13
63376	SGA Societe Generale Acceptance N.V. -HSI R Bull CBBC Nov10W	2010/08/12	2010/08/13
63377	SGA Societe Generale Acceptance N.V. -HSI R Bull CBBC Nov10Z	2010/08/12	2010/08/13
63184	UBS AG - A50 China R Bull CBBC Jan 2011 F	2010/08/12	2010/08/13
63340	UBS AG - BYD Company R Bull CBBC Dec 2010 D	2010/08/12	2010/08/13
63309	UBS AG - HKEx R Bull CBBC Dec 2010 C	2010/08/12	2010/08/13
63342	UBS AG - HSCEI R Bull CBBC Jan 2011 A	2010/08/12	2010/08/13
63481	UBS AG - HSI R Bull CBBC Dec 2010 I	2010/08/12	2010/08/13
63314	UBS AG - HSI R Bull CBBC Dec 2010 J	2010/08/12	2010/08/13
63446	UBS AG - HSI R Bull CBBC Jan 2011 Y	2010/08/12	2010/08/13
63343	UBS AG - HSI R Bull CBBC Nov 2010 R	2010/08/12	2010/08/13
63480	UBS AG - TCH R Bull CBBC Dec 2010 G	2010/08/12	2010/08/13
63531	Credit Suisse AG - HSI R Bull CBBC Nov 2010 V	2010/08/13	2010/08/16
61144	Deutsche Bank AG - CC Bank R Bear CBBC Aug 2010 A	2010/08/13	2010/08/17
61145	Deutsche Bank AG - China Life R Bear CBBC Aug 2010 D	2010/08/13	2010/08/17
60363	Deutsche Bank AG - China Life R Bull CBBC Aug 2010 A	2010/08/13	2010/08/17
63532	Deutsche Bank AG - HSI R Bull CBBC Dec 2010 R	2010/08/13	2010/08/16
61147	Deutsche Bank AG - ICBC R Bear CBBC Aug 2010 B	2010/08/13	2010/08/17
61146	Deutsche Bank AG - Sinopec Corp R Bear CBBC Aug 2010 A	2010/08/13	2010/08/17
63536	J P Morgan SP BV - HSI R Bull CBBC Nov 2010 D	2010/08/13	2010/08/16
63535	J P Morgan SP BV - HSI R Bull CBBC Nov 2010 P	2010/08/13	2010/08/16
63554	KBC Fin Products Int'l Ltd. - HSI R Bull CBBC Nov 2010 H	2010/08/13	2010/08/16
61383	RB of Scotland N.V. - BYD Company R Bear CBBC Aug 2010 B	2010/08/13	2010/08/17
61736	RB of Scotland N.V. - BYD Company R Bear CBBC Aug 2010 C	2010/08/13	2010/08/17
61488	RB of Scotland N.V. - China Mobile R Bear CBBC Aug 2010 C	2010/08/13	2010/08/17
61615	RB of Scotland N.V. - China Mobile R Bear CBBC Aug 2010 D	2010/08/13	2010/08/17
61381	RB of Scotland N.V. - Jiangxi Copper R Bear CBBC Aug 2010 B	2010/08/13	2010/08/17
61382	RB of Scotland N.V. - Jiangxi Copper R Bear CBBC Aug 2010 C	2010/08/13	2010/08/17
61595	RB of Scotland N.V. - Jiangxi Copper R Bear CBBC Aug 2010 D	2010/08/13	2010/08/17
63288	RB of Scotland N.V. - NASDAQ100 Index R Bull CBBC Dec 2010 B	2010/08/13	2010/08/16
63521	SGA Societe Generale Acceptance N.V. -HSI R Bull CBBC Nov10O	2010/08/13	2010/08/16
63534	SGA Societe Generale Acceptance N.V. -HSI R Bull CBBC Nov10R	2010/08/13	2010/08/16
61162	UBS AG - A50 China R Bear CBBC Aug 2010 A	2010/08/13	2010/08/17
61503	UBS AG - A50 China R Bear CBBC Aug 2010 B	2010/08/13	2010/08/17
61191	UBS AG - BYD Company R Bear CBBC Aug 2010 D	2010/08/13	2010/08/17
63552	UBS AG - HSCEI R Bull CBBC Jan 2011 B	2010/08/13	2010/08/16
63555	UBS AG - HSI R Bull CBBC Nov 2010 Z	2010/08/13	2010/08/16
63542	UBS AG - Jiangxi Copper R Bull CBBC Dec 2010 D	2010/08/13	2010/08/16
63453	CC Rabobank B.A. - HSI R Bull CBBC Dec 2010 U	2010/08/16	2010/08/17
63272	Credit Suisse AG - HSI R Bull CBBC Jan 2011 D	2010/08/16	2010/08/17
63569	Credit Suisse AG - HSI R Bull CBBC Jan 2011 I	2010/08/16	2010/08/17
63570	Credit Suisse AG - HSI R Bull CBBC Jan 2011 J	2010/08/16	2010/08/17
63565	Deutsche Bank AG - HSI R Bull CBBC Feb 2011 L	2010/08/16	2010/08/17
63280	Deutsche Bank AG - HSI R Bull CBBC Nov 2010 C	2010/08/16	2010/08/17
63572	J P Morgan SP BV - HSI R Bull CBBC Nov 2010 B	2010/08/16	2010/08/17
63325	J P Morgan SP BV - HSI R Bull CBBC Nov 2010 C	2010/08/16	2010/08/17
63279	KBC Fin Products Int'l Ltd. - HSI R Bull CBBC Nov 2010 E	2010/08/16	2010/08/17
63575	KBC Fin Products Int'l Ltd. - HSI R Bull CBBC Nov 2010 L	2010/08/16	2010/08/17
63568	RB of Scotland N.V. - HSI R Bull CBBC Nov 2010 N	2010/08/16	2010/08/17
63283	SGA Societe Generale Acceptance N.V. -HSI R Bull CBBC Nov10V	2010/08/16	2010/08/17
63308	UBS AG - CPIC R Bull CBBC Dec 2010 D	2010/08/16	2010/08/17
63559	UBS AG - HSI R Bull CBBC Jan 2011 B	2010/08/16	2010/08/17
63275	UBS AG - HSI R Bull CBBC Nov 2010 T	2010/08/16	2010/08/17
63591	Deutsche Bank AG - HSI R Bull CBBC Nov 2010 J	2010/08/17	2010/08/18
61529	KBC Fin Products Int'l Ltd. - Ch Life R Bear CBBC Aug 2010 D	2010/08/17	2010/08/19
61176	KBC Fin Products Int'l Ltd. - SHK Ppt R Bear CBBC Aug 2010 B	2010/08/17	2010/08/19
63578	UBS AG - HSI R Bull CBBC Dec 2010 L	2010/08/17	2010/08/18
63584	UBS AG - HSI R Bull CBBC Nov 2010 S	2010/08/17	2010/08/18
63576	UBS AG - TCH R Bull CBBC Dec 2010 H	2010/08/17	2010/08/18
63600	Credit Suisse AG - HSI R Bull CBBC Jan 2011 L	2010/08/18	2010/08/19
63599	Credit Suisse AG - HSI R Bull CBBC Nov 2010 T	2010/08/18	2010/08/19
63608	Deutsche Bank AG - HSI R Bull CBBC Dec 2010 S	2010/08/18	2010/08/19
61537	KBC Fin Products Int'l Ltd. - Ch Mobile R Bear CBBC Oct 10C	2010/08/18	2010/08/19
63607	KBC Fin Products Int'l Ltd. - HSI R Bull CBBC Dec 2010 R	2010/08/18	2010/08/19
63310	UBS AG - HSBC R Bull CBBC Dec 2010 G	2010/08/18	2010/08/19
63601	UBS AG - HSI R Bull CBBC Dec 2010 S	2010/08/18	2010/08/19
63660	CC Rabobank B.A. - HSI R Bear CBBC Dec 2010 I	2010/08/19	2010/08/20
63635	Credit Suisse AG - HSI R Bear CBBC Nov 2010 Y	2010/08/19	2010/08/20
63622	Credit Suisse AG - HSI R Bull CBBC Jan 2011 M	2010/08/19	2010/08/20
63629	Deutsche Bank AG - HSI R Bear CBBC Dec 2010 Z	2010/08/19	2010/08/20
63630	Deutsche Bank AG - HSI R Bear CBBC Jan 2011 H	2010/08/19	2010/08/20
63627	Deutsche Bank AG - HSI R Bull CBBC Jan 2011 G	2010/08/19	2010/08/20
60601	HK Bank - TCH R Bull CBBC Aug 2010 A	2010/08/19	2010/08/23
63632	J P Morgan SP BV - HSI R Bear CBBC Dec 2010 G	2010/08/19	2010/08/20
63633	J P Morgan SP BV - HSI R Bear CBBC Dec 2010 H	2010/08/19	2010/08/20



## 認購期屆滿之牛熊證 (2010) (續)

股份代號	牛熊證	最後 買賣日期	除牌日期
63634	J P Morgan SP BV - HSI R Bear CBBC Dec 2010 I	2010/08/19	2010/08/20
63625	KBC Fin Products Int'l Ltd. - HSI R Bear CBBC Dec 2010 S	2010/08/19	2010/08/20
63648	KBC Fin Products Int'l Ltd. - HSI R Bull CBBC Dec 2010 V	2010/08/19	2010/08/20
63642	UBS AG - HSI R Bear CBBC Dec 2010 P	2010/08/19	2010/08/20
63641	UBS AG - HSI R Bear CBBC Nov 2010 Y	2010/08/19	2010/08/20
63624	UBS AG - HSI R Bull CBBC Jan 2011 I	2010/08/19	2010/08/20
63656	CC Rabobank B.A. - HSI R Bull CBBC Dec 2010 T	2010/08/20	2010/08/23
61605	Credit Suisse AG - A50 China R Bear CBBC Aug 2010 C	2010/08/20	2010/08/24
61712	Credit Suisse AG - A50 China R Bear CBBC Aug 2010 E	2010/08/20	2010/08/24
63668	Credit Suisse AG - HSI R Bull CBBC Jan 2011 N	2010/08/20	2010/08/23
61314	Credit Suisse AG - Sinopec Corp R Bear CBBC Aug 2010 B	2010/08/20	2010/08/24
61308	Deutsche Bank AG - A50 China R Bear CBBC Aug 2010 A	2010/08/20	2010/08/24
63628	Deutsche Bank AG - HSI R Bull CBBC Feb 2011 M	2010/08/20	2010/08/23
63672	Deutsche Bank AG - HSI R Bull CBBC Nov 2010 P	2010/08/20	2010/08/23
63647	KBC Fin Products Int'l Ltd. - HSI R Bull CBBC Dec 2010 U	2010/08/20	2010/08/23
61336	RB of Scotland N.V. - CC Bank R Bull CBBC Aug 2010 A	2010/08/20	2010/08/24
63663	SGA Societe Generale Acceptance N.V. -HSI R Bull CBBC Nov10I	2010/08/20	2010/08/23
63659	SGA Societe Generale Acceptance N.V. -HSI R Bull CBBC Nov10Y	2010/08/20	2010/08/23
61586	UBS AG - A50 China R Bear CBBC Aug 2010 C	2010/08/20	2010/08/24
61674	UBS AG - A50 China R Bear CBBC Aug 2010 D	2010/08/20	2010/08/24
61635	UBS AG - CUni R Bull CBBC Aug 2010 B	2010/08/20	2010/08/24
63671	UBS AG - HSI R Bull CBBC Dec 2010 H	2010/08/20	2010/08/23
63623	UBS AG - HSI R Bull CBBC Jan 2011 L	2010/08/20	2010/08/23
63670	UBS AG - HSI R Bull CBBC Nov 2010 R	2010/08/20	2010/08/23
63681	Credit Suisse AG - HSI R Bull CBBC Jan 2011 O	2010/08/23	2010/08/24
63685	J P Morgan SP BV - HSI R Bull CBBC Dec 2010 J	2010/08/23	2010/08/24
63684	J P Morgan SP BV - HSI R Bull CBBC Nov 2010 M	2010/08/23	2010/08/24
63682	KBC Fin Products Int'l Ltd. - HSI R Bull CBBC Nov 2010 O	2010/08/23	2010/08/24
63683	SGA Societe Generale Acceptance N.V. -HSI R Bull CBBC Nov10R	2010/08/23	2010/08/24
63687	UBS AG - HSI R Bull CBBC Jan 2011 R	2010/08/23	2010/08/24
63410	Barclays Bank plc - HSI R Bull CBBC Feb 2011 D	2010/08/24	2010/08/25
63416	BNP Paribas Arbit Issu B.V. - HSI R Bull CBBC Feb 2011 K	2010/08/24	2010/08/25
63241	CC Rabobank B.A. - HSI R Bull CBBC Dec 2010 A	2010/08/24	2010/08/25
63452	CC Rabobank B.A. - HSI R Bull CBBC Dec 2010 R	2010/08/24	2010/08/25
63221	Credit Suisse AG - HSI R Bull CBBC Dec 2010 T	2010/08/24	2010/08/25
63261	Credit Suisse AG - HSI R Bull CBBC Jan 2011 B	2010/08/24	2010/08/25
63223	Deutsche Bank AG - HSI R Bull CBBC Dec 2010 Q	2010/08/24	2010/08/25
63693	Deutsche Bank AG - HSI R Bull CBBC Nov 2010 Q	2010/08/24	2010/08/25
63260	Deutsche Bank AG - HSI R Bull CBBC Nov 2010 W	2010/08/24	2010/08/25
63226	J P Morgan SP BV - HSI R Bull CBBC Nov 2010 Z	2010/08/24	2010/08/25
63031	KBC Fin Products Int'l Ltd. - Ch Life R Bull CBBC Jan 2011 A	2010/08/24	2010/08/25
63236	KBC Fin Products Int'l Ltd. - HSI R Bull CBBC Nov 2010 Z	2010/08/24	2010/08/25
63383	RB of Scotland N.V. - HSI R Bull CBBC Nov 2010 J	2010/08/24	2010/08/25
62278	RB of Scotland N.V. - Nikkei 225 R Bull CBBC Sep 2010 H	2010/08/24	2010/08/25
63229	SGA Societe Generale Acceptance N.V. -HSI R Bull CBBC Nov10H	2010/08/24	2010/08/25
63230	SGA Societe Generale Acceptance N.V. -HSI R Bull CBBC Nov10S	2010/08/24	2010/08/25
62358	UBS AG - China Life R Bull CBBC Oct 2010 K	2010/08/24	2010/08/25
63673	UBS AG - China Mobile R Bull CBBC Dec 2010 F	2010/08/24	2010/08/25
63263	UBS AG - HSI R Bull CBBC Dec 2010 R	2010/08/24	2010/08/25
63233	UBS AG - HSI R Bull CBBC Dec 2010 U	2010/08/24	2010/08/25
63315	UBS AG - HSI R Bull CBBC Feb 2011 K	2010/08/24	2010/08/25
63409	Barclays Bank plc - HSI R Bull CBBC Feb 2011 C	2010/08/25	2010/08/26
63360	BNP Paribas Arbit Issu B.V. - HSI R Bull CBBC Feb 2011 H	2010/08/25	2010/08/26
63240	CC Rabobank B.A. - HSI R Bull CBBC Dec 2010 B	2010/08/25	2010/08/26
63588	Credit Suisse AG - HSI R Bull CBBC Dec 2010 F	2010/08/25	2010/08/26
63271	Credit Suisse AG - HSI R Bull CBBC Jan 2011 C	2010/08/25	2010/08/26
63702	Credit Suisse AG - HSI R Bull CBBC Jan 2011 P	2010/08/25	2010/08/26
63347	Credit Suisse AG - TCH R Bull CBBC Dec 2010 A	2010/08/25	2010/08/26
63030	Deutsche Bank AG - China Life R Bull CBBC Dec 2010 C	2010/08/25	2010/08/26
63696	Deutsche Bank AG - HSCEI R Bull CBBC Jan 2011 A	2010/08/25	2010/08/26
63205	Deutsche Bank AG - HSI R Bull CBBC Jan 2011 P	2010/08/25	2010/08/26
63520	Deutsche Bank AG - HSI R Bull CBBC Mar 2011 H	2010/08/25	2010/08/26
63411	HK Bank - HSI R Bull CBBC Jan 2011 A	2010/08/25	2010/08/26
63225	J P Morgan SP BV - HSI R Bull CBBC Nov 2010 Y	2010/08/25	2010/08/26
63235	KBC Fin Products Int'l Ltd. - HSI R Bull CBBC Nov 2010 Y	2010/08/25	2010/08/26
63618	Macquarie Bank Ltd. - HSI R Bull CBBC Dec 2010 A	2010/08/25	2010/08/26
63430	RB of Scotland N.V. - DJIA R Bull CBBC Dec 2010 F	2010/08/25	2010/08/26
63323	RB of Scotland N.V. - HSI R Bull CBBC Nov 2010 I	2010/08/25	2010/08/26
63228	SGA Societe Generale Acceptance N.V. -HSI R Bull CBBC Nov10M	2010/08/25	2010/08/26
62324	UBS AG - BYD Company R Bull CBBC Dec 2010 A	2010/08/25	2010/08/26
63274	UBS AG - HSI R Bull CBBC Dec 2010 T	2010/08/25	2010/08/26
63357	UBS AG - TCH R Bull CBBC Dec 2010 F	2010/08/25	2010/08/26
63714	Credit Suisse AG - HSI R Bull CBBC Jan 2011 Q	2010/08/26	2010/08/27
62363	Deutsche Bank AG - China Life R Bull CBBC Nov 2010 A	2010/08/26	2010/08/27
62896	HK Bank - China Life R Bull CBBC Jan 2011 A	2010/08/26	2010/08/27
63032	KBC Fin Products Int'l Ltd. - Ch Life R Bull CBBC Feb 2011 A	2010/08/26	2010/08/27
63033	KBC Fin Products Int'l Ltd. - Ch Life R Bull CBBC Mar 2011 A	2010/08/26	2010/08/27
63715	KBC Fin Products Int'l Ltd. - HSI R Bull CBBC Dec 2010 W	2010/08/26	2010/08/27
63716	KBC Fin Products Int'l Ltd. - HSI R Bull CBBC Dec 2010 X	2010/08/26	2010/08/27
61885	RB of Scotland N.V. - Ch Life R Bull CBBC Sep 2010 B	2010/08/26	2010/08/27
61888	RB of Scotland N.V. - China Mobile R Bull CBBC Aug 2010 E	2010/08/26	2010/08/30
61925	RB of Scotland N.V. - COVS R Bull CBBC Aug 2010 H	2010/08/26	2010/08/30
61926	RB of Scotland N.V. - COVS R Bull CBBC Aug 2010 I	2010/08/26	2010/08/30
62846	SGA Societe Generale Acceptance N.V.-CLife R Bull CBBC Oct10A	2010/08/26	2010/08/27
62847	SGA Societe Generale Acceptance N.V.-CLife R Bull CBBC Oct10B	2010/08/26	2010/08/27
62391	UBS AG - China Life R Bull CBBC Dec 2010 D	2010/08/26	2010/08/27
61787	UBS AG - China Life R Bull CBBC Nov 2010 B	2010/08/26	2010/08/27

## 認購期屆滿之牛熊證 (2010) (續)

股份代號	牛熊證	最後 買賣日期	除牌日期
63721	UBS AG - HSI R Bull CBBC Nov 2010 T	2010/08/26	2010/08/27
61693	Barclays Bank plc - HSI R Bear CBBC Aug 2010 C	2010/08/27	2010/08/31
60654	BNP Paribas Arbit Issu B.V. - HSI R Bull CBBC Aug 2010 A	2010/08/27	2010/08/31
61443	BOCI Asia Ltd. - HSI R Bear CBBC Aug 2010 A	2010/08/27	2010/08/31
61484	BOCI Asia Ltd. - HSI R Bear CBBC Aug 2010 D	2010/08/27	2010/08/31
60658	CC Rabobank B.A. - HSI R Bull CBBC Aug 2010 A	2010/08/27	2010/08/31
60659	CC Rabobank B.A. - HSI R Bull CBBC Aug 2010 B	2010/08/27	2010/08/31
60686	CC Rabobank B.A. - HSI R Bull CBBC Aug 2010 F	2010/08/27	2010/08/31
60687	CC Rabobank B.A. - HSI R Bull CBBC Aug 2010 G	2010/08/27	2010/08/31
60688	CC Rabobank B.A. - HSI R Bull CBBC Aug 2010 H	2010/08/27	2010/08/31
60689	CC Rabobank B.A. - HSI R Bull CBBC Aug 2010 I	2010/08/27	2010/08/31
60690	CC Rabobank B.A. - HSI R Bull CBBC Aug 2010 J	2010/08/27	2010/08/31
61669	Credit Suisse AG - HSI R Bear CBBC Aug 2010 W	2010/08/27	2010/08/31
60603	Credit Suisse AG - HSI R Bull CBBC Aug 2010 A	2010/08/27	2010/08/31
60607	Credit Suisse AG - HSI R Bull CBBC Aug 2010 B	2010/08/27	2010/08/31
63727	Credit Suisse AG - HSI R Bull CBBC Jan 2011 R	2010/08/27	2010/08/30
60933	Deutsche Bank AG - HSI R Bear CBBC Aug 2010 M	2010/08/27	2010/08/31
60934	Deutsche Bank AG - HSI R Bear CBBC Aug 2010 N	2010/08/27	2010/08/31
60935	Deutsche Bank AG - HSI R Bear CBBC Aug 2010 O	2010/08/27	2010/08/31
61085	Deutsche Bank AG - HSI R Bear CBBC Aug 2010 Y	2010/08/27	2010/08/31
60064	Deutsche Bank AG - HSI R Bull CBBC Aug 2010 B	2010/08/27	2010/08/31
60188	Deutsche Bank AG - HSI R Bull CBBC Aug 2010 C	2010/08/27	2010/08/31
60559	Deutsche Bank AG - HSI R Bull CBBC Aug 2010 F	2010/08/27	2010/08/31
60560	Deutsche Bank AG - HSI R Bull CBBC Aug 2010 G	2010/08/27	2010/08/31
60818	Deutsche Bank AG - HSI R Bull CBBC Aug 2010 H	2010/08/27	2010/08/31
60932	Deutsche Bank AG - HSI R Bull CBBC Aug 2010 L	2010/08/27	2010/08/31
63732	Deutsche Bank AG - HSI R Bull CBBC Dec 2010 O	2010/08/27	2010/08/30
60856	Goldman Sachs SP (Asia) - HSI R Bear CBBC Aug 2010 O	2010/08/27	2010/08/31
60458	Goldman Sachs SP (Asia) - HSI R Bull CBBC Aug 2010 A	2010/08/27	2010/08/31
60459	Goldman Sachs SP (Asia) - HSI R Bull CBBC Aug 2010 B	2010/08/27	2010/08/31
60460	Goldman Sachs SP (Asia) - HSI R Bull CBBC Aug 2010 C	2010/08/27	2010/08/31
60851	Goldman Sachs SP (Asia) - HSI R Bull CBBC Aug 2010 M	2010/08/27	2010/08/31
60852	Goldman Sachs SP (Asia) - HSI R Bull CBBC Aug 2010 N	2010/08/27	2010/08/31
68987	HK Bank - HSI R Bear CBBC Aug 2010 A	2010/08/27	2010/08/31
67313	KBC Fin Products Int'l Ltd. - HSI R Bear CBBC Aug 2010 A	2010/08/27	2010/08/31
60972	KBC Fin Products Int'l Ltd. - HSI R Bear CBBC Aug 2010 H	2010/08/27	2010/08/31
61572	KBC Fin Products Int'l Ltd. - HSI R Bear CBBC Aug 2010 L	2010/08/27	2010/08/31
61224	KBC Fin Products Int'l Ltd. - HSI R Bear CBBC Aug 2010 O	2010/08/27	2010/08/31
61225	KBC Fin Products Int'l Ltd. - HSI R Bear CBBC Aug 2010 P	2010/08/27	2010/08/31
61226	KBC Fin Products Int'l Ltd. - HSI R Bear CBBC Aug 2010 Q	2010/08/27	2010/08/31
61424	KBC Fin Products Int'l Ltd. - HSI R Bear CBBC Aug 2010 X	2010/08/27	2010/08/31
61499	KBC Fin Products Int'l Ltd. - HSI R Bear CBBC Aug 2010 Z	2010/08/27	2010/08/31
68419	KBC Fin Products Int'l Ltd. - HSI R Bull CBBC Aug 2010 B	2010/08/27	2010/08/31
68420	KBC Fin Products Int'l Ltd. - HSI R Bull CBBC Aug 2010 C	2010/08/27	2010/08/31
60370	KBC Fin Products Int'l Ltd. - HSI R Bull CBBC Aug 2010 E	2010/08/27	2010/08/31
60371	KBC Fin Products Int'l Ltd. - HSI R Bull CBBC Aug 2010 F	2010/08/27	2010/08/31
61012	KBC Fin Products Int'l Ltd. - HSI R Bull CBBC Aug 2010 I	2010/08/27	2010/08/31
61435	Macquarie Bank Ltd. - HSI R Bear CBBC Aug 2010 B	2010/08/27	2010/08/31
61884	RB of Scotland N.V. - Ch Life R Bull CBBC Sep 2010 A	2010/08/27	2010/08/30
61389	RB of Scotland N.V. - HSCEI R Bear CBBC Aug 2010 C	2010/08/27	2010/08/31
61390	RB of Scotland N.V. - HSCEI R Bear CBBC Aug 2010 D	2010/08/27	2010/08/31
61391	RB of Scotland N.V. - HSCEI R Bear CBBC Aug 2010 E	2010/08/27	2010/08/31
61392	RB of Scotland N.V. - HSI R Bear CBBC Aug 2010 D	2010/08/27	2010/08/31
61393	RB of Scotland N.V. - HSI R Bear CBBC Aug 2010 E	2010/08/27	2010/08/31
61560	SGA Societe Generale Acceptance N.V. -A50 R Bear CBBC Aug10C	2010/08/27	2010/08/31
61561	SGA Societe Generale Acceptance N.V. -A50 R Bear CBBC Aug10D	2010/08/27	2010/08/31
60266	SGA Societe Generale Acceptance N.V. -HSI R Bull CBBC Aug10E	2010/08/27	2010/08/31
60267	SGA Societe Generale Acceptance N.V. -HSI R Bull CBBC Aug10F	2010/08/27	2010/08/31
60268	SGA Societe Generale Acceptance N.V. -HSI R Bull CBBC Aug10G	2010/08/27	2010/08/31
60269	SGA Societe Generale Acceptance N.V. -HSI R Bull CBBC Aug10H	2010/08/27	2010/08/31
60270	SGA Societe Generale Acceptance N.V. -HSI R Bull CBBC Aug10I	2010/08/27	2010/08/31
60271	SGA Societe Generale Acceptance N.V. -HSI R Bull CBBC Aug10J	2010/08/27	2010/08/31
60272	SGA Societe Generale Acceptance N.V. -HSI R Bull CBBC Aug10K	2010/08/27	2010/08/31
60273	SGA Societe Generale Acceptance N.V. -HSI R Bull CBBC Aug10L	2010/08/27	2010/08/31
60274	SGA Societe Generale Acceptance N.V. -HSI R Bull CBBC Aug10M	2010/08/27	2010/08/31
60275	SGA Societe Generale Acceptance N.V. -HSI R Bull CBBC Aug10N	2010/08/27	2010/08/31
60276	SGA Societe Generale Acceptance N.V. -HSI R Bull CBBC Aug10O	2010/08/27	2010/08/31
60596	SGA Societe Generale Acceptance N.V. -HSI R Bull CBBC Aug10V	2010/08/27	2010/08/31
60597	SGA Societe Generale Acceptance N.V. -HSI R Bull CBBC Aug10W	2010/08/27	2010/08/31
60598	SGA Societe Generale Acceptance N.V. -HSI R Bull CBBC Aug10X	2010/08/27	2010/08/31
61139	SGA Societe Generale Acceptance N.V.-CMob R Bull CBBC Aug10A	2010/08/27	2010/08/31
63163	UBS AG - A50 China R Bull CBBC Jan 2011 E	2010/08/27	2010/08/30
61988	UBS AG - China Life R Bull CBBC Dec 2010 B	2010/08/27	2010/08/30
61634	UBS AG - CUni R Bull CBBC Aug 2010 A	2010/08/27	2010/08/31
61830	UBS AG - HSCEI R Bear CBBC Aug 2010 C	2010/08/27	2010/08/31
69569	UBS AG - HSI R Bear CBBC Aug 2010 A	2010/08/27	2010/08/31
61576	UBS AG - HSI R Bear CBBC Aug 2010 E	2010/08/27	2010/08/31
61465	UBS AG - HSI R Bear CBBC Aug 2010 J	2010/08/27	2010/08/31
60788	UBS AG - HSI R Bear CBBC Aug 2010 O	2010/08/27	2010/08/31
61067	UBS AG - HSI R Bear CBBC Aug 2010 Z	2010/08/27	2010/08/31
60633	UBS AG - HSI R Bull CBBC Aug 2010 G	2010/08/27	2010/08/31
60634	UBS AG - HSI R Bull CBBC Aug 2010 K	2010/08/27	2010/08/31
60228	UBS AG - HSI R Bull CBBC Aug 2010 S	2010/08/27	2010/08/31
60229	UBS AG - HSI R Bull CBBC Aug 2010 T	2010/08/27	2010/08/31
60230	UBS AG - HSI R Bull CBBC Aug 2010 U	2010/08/27	2010/08/31
60231	UBS AG - HSI R Bull CBBC Aug 2010 V	2010/08/27	2010/08/31
60316	UBS AG - HSI R Bull CBBC Aug 2010 X	2010/08/27	2010/08/31

## 認購期屆滿之牛熊證 (2010) (續)

股份代號	牛熊證	最後 買賣日期	除牌日期
60346	UBS AG - HSI R Bull CBBC Aug 2010 Y	2010/08/27	2010/08/31
63728	UBS AG - HSI R Bull CBBC Nov 2010 S	2010/08/27	2010/08/30
63761	Credit Suisse AG - HSI R Bull CBBC Jan 2011 S	2010/08/30	2010/08/31
63769	SGA Societe Generale Acceptance N.V. -HSI R Bull CBBC Nov10V	2010/08/30	2010/08/31
63132	UBS AG - CPIC R Bull CBBC Dec 2010 B	2010/08/30	2010/08/31
63764	UBS AG - HSI R Bull CBBC Jan 2011 S	2010/08/30	2010/08/31
63405	Barclays Bank plc - HSI R Bull CBBC Feb 2011 B	2010/08/31	2010/09/01
63344	BNP Paribas Arbit Issu B.V. - HSI R Bull CBBC Jan 2011 H	2010/08/31	2010/09/01
63708	BNP Paribas Arbit Issu B.V. - HSI R Bull CBBC May 2011 C	2010/08/31	2010/09/01
63305	CC Rabobank B.A. - HSI R Bull CBBC Dec 2010 H	2010/08/31	2010/09/01
63191	CC Rabobank B.A. - HSI R Bull CBBC Dec 2010 Y	2010/08/31	2010/09/01
63186	Credit Suisse AG - HSI R Bull CBBC Dec 2010 M	2010/08/31	2010/09/01
63179	Credit Suisse AG - HSI R Bull CBBC Dec 2010 O	2010/08/31	2010/09/01
63778	Credit Suisse AG - HSI R Bull CBBC Jan 2011 T	2010/08/31	2010/09/01
63784	Deutsche Bank AG - HSI R Bull CBBC Dec 2010 R	2010/08/31	2010/09/01
63237	Deutsche Bank AG - HSI R Bull CBBC Dec 2010 X	2010/08/31	2010/09/01
63319	Deutsche Bank AG - HSI R Bull CBBC Jan 2011 T	2010/08/31	2010/09/01
63507	Deutsche Bank AG - HSI R Bull CBBC Mar 2011 F	2010/08/31	2010/09/01
63180	Deutsche Bank AG - HSI R Bull CBBC Nov 2010 X	2010/08/31	2010/09/01
63501	HK Bank - A50 R Bull CBBC Feb 2011 A	2010/08/31	2010/09/01
63207	J P Morgan SP BV - HSI R Bull CBBC Nov 2010 X	2010/08/31	2010/09/01
61502	KBC Fin Products Int'l Ltd. - A50 China R Bear CBBC Sep 10A	2010/08/31	2010/09/02
61526	KBC Fin Products Int'l Ltd. - HSBC R Bear CBBC Sep 2010 A	2010/08/31	2010/09/02
63175	KBC Fin Products Int'l Ltd. - HSI R Bull CBBC Oct 2010 X	2010/08/31	2010/09/01
61175	KBC Fin Products Int'l Ltd. - TCH R Bear CBBC Sep 2010 A	2010/08/31	2010/09/02
63246	RB of Scotland N.V. - A50 China R Bull CBBC Nov 2010 B	2010/08/31	2010/09/01
63489	RB of Scotland N.V. - CC Bank R Bull CBBC Dec 2010 B	2010/08/31	2010/09/01
63492	RB of Scotland N.V. - HKEx R Bull CBBC Dec 2010 B	2010/08/31	2010/09/01
63244	RB of Scotland N.V. - HSI R Bull CBBC Nov 2010 H	2010/08/31	2010/09/01
63208	SGA Societe Generale Acceptance N.V. -HSI R Bull CBBC Nov10J	2010/08/31	2010/09/01
63209	SGA Societe Generale Acceptance N.V. -HSI R Bull CBBC Nov10L	2010/08/31	2010/09/01
63543	UBS AG - China Mobile R Bull CBBC Dec 2010 E	2010/08/31	2010/09/01
63131	UBS AG - CPIC R Bull CBBC Dec 2010 A	2010/08/31	2010/09/01
63234	UBS AG - HSCEI R Bull CBBC Dec 2010 F	2010/08/31	2010/09/01
63777	UBS AG - HSI R Bull CBBC Dec 2010 I	2010/08/31	2010/09/01
63188	UBS AG - HSI R Bull CBBC Nov 2010 D	2010/08/31	2010/09/01
63231	UBS AG - HSI R Bull CBBC Nov 2010 F	2010/08/31	2010/09/01
63178	UBS AG - HSI R Bull CBBC Nov 2010 U	2010/08/31	2010/09/01
63818	Credit Suisse AG - HSI R Bull CBBC Jan 2011 U	2010/09/01	2010/09/02
63830	Deutsche Bank AG - HSI R Bear CBBC Feb 2011 O	2010/09/01	2010/09/02
63838	Deutsche Bank AG - HSI R Bull CBBC Jan 2011 F	2010/09/01	2010/09/02
63825	SGA Societe Generale Acceptance N.V. -HSI R Bear CBBC Dec10D	2010/09/01	2010/09/02
63829	UBS AG - HSI R Bear CBBC Dec 2010 S	2010/09/01	2010/09/02
63823	UBS AG - HSI R Bull CBBC Dec 2010 L	2010/09/01	2010/09/02
63799	CC Rabobank B.A. - HSI R Bear CBBC Dec 2010 L	2010/09/02	2010/09/03
63776	Credit Suisse AG - HSI R Bear CBBC Dec 2010 H	2010/09/02	2010/09/03
63802	Credit Suisse AG - HSI R Bear CBBC Dec 2010 S	2010/09/02	2010/09/03
63845	Credit Suisse AG - HSI R Bear CBBC Dec 2010 T	2010/09/02	2010/09/03
63775	Deutsche Bank AG - HSI R Bear CBBC Dec 2010 Y	2010/09/02	2010/09/03
63836	Deutsche Bank AG - HSI R Bear CBBC Feb 2011 P	2010/09/02	2010/09/03
63785	Deutsche Bank AG - HSI R Bear CBBC Jan 2011 I	2010/09/02	2010/09/03
63770	J P Morgan SP BV - HSI R Bear CBBC Dec 2010 L	2010/09/02	2010/09/03
63812	J P Morgan SP BV - HSI R Bear CBBC Dec 2010 M	2010/09/02	2010/09/03
63813	J P Morgan SP BV - HSI R Bear CBBC Dec 2010 N	2010/09/02	2010/09/03
63789	KBC Fin Products Int'l Ltd. - HSI R Bear CBBC Dec 2010 C	2010/09/02	2010/09/03
63791	KBC Fin Products Int'l Ltd. - HSI R Bear CBBC Jan 2011 E	2010/09/02	2010/09/03
63814	SGA Societe Generale Acceptance N.V. -HSI R Bear CBBC Dec10A	2010/09/02	2010/09/03
63815	SGA Societe Generale Acceptance N.V. -HSI R Bear CBBC Dec10B	2010/09/02	2010/09/03
63816	SGA Societe Generale Acceptance N.V. -HSI R Bear CBBC Dec10C	2010/09/02	2010/09/03
63771	UBS AG - HSI R Bear CBBC Dec 2010 B	2010/09/02	2010/09/03
63837	UBS AG - HSI R Bear CBBC Feb 2011 O	2010/09/02	2010/09/03
63801	UBS AG - HSI R Bear CBBC Jan 2011 N	2010/09/02	2010/09/03
63820	BNP Paribas Arbit Issu B.V. - HSI R Bear CBBC Jun 2011 C	2010/09/03	2010/09/06
63750	CC Rabobank B.A. - HSI R Bear CBBC Nov 2010 G	2010/09/03	2010/09/06
63872	Credit Suisse AG - HSI R Bear CBBC Jan 2011 X	2010/09/03	2010/09/06
63737	Credit Suisse AG - HSI R Bear CBBC Nov 2010 T	2010/09/03	2010/09/06
63871	Deutsche Bank AG - HSI R Bear CBBC Dec 2010 S	2010/09/03	2010/09/06
63869	J P Morgan SP BV - HSI R Bear CBBC Dec 2010 P	2010/09/03	2010/09/06
63740	J P Morgan SP BV - HSI R Bear CBBC Nov 2010 E	2010/09/03	2010/09/06
63793	KBC Fin Products Int'l Ltd. - HSI R Bear CBBC Jan 2011 F	2010/09/03	2010/09/06
63735	SGA Societe Generale Acceptance N.V. -HSI R Bear CBBC Nov10O	2010/09/03	2010/09/06
63774	UBS AG - HSI R Bear CBBC Dec 2010 J	2010/09/03	2010/09/06
63747	UBS AG - HSI R Bear CBBC Nov 2010 Y	2010/09/03	2010/09/06
63819	BNP Paribas Arbit Issu B.V. - HSI R Bear CBBC May 2011 F	2010/09/06	2010/09/07
63800	CC Rabobank B.A. - HSI R Bear CBBC Dec 2010 U	2010/09/06	2010/09/07
63751	CC Rabobank B.A. - HSI R Bear CBBC Nov 2010 F	2010/09/06	2010/09/07
63690	Credit Suisse AG - HSI R Bear CBBC Dec 2010 I	2010/09/06	2010/09/07
63609	Credit Suisse AG - HSI R Bear CBBC Nov 2010 M	2010/09/06	2010/09/07
63669	Credit Suisse AG - HSI R Bear CBBC Nov 2010 V	2010/09/06	2010/09/07
63738	Credit Suisse AG - HSI R Bear CBBC Nov 2010 Y	2010/09/06	2010/09/07
63844	Credit Suisse AG - TCH R Bear CBBC Dec 2010 C	2010/09/06	2010/09/07
63712	Deutsche Bank AG - HSI R Bear CBBC Dec 2010 C	2010/09/06	2010/09/07
63615	Deutsche Bank AG - HSI R Bear CBBC Jan 2011 D	2010/09/06	2010/09/07
63857	Deutsche Bank AG - HSI R Bear CBBC Mar 2011 K	2010/09/06	2010/09/07
63697	Deutsche Bank AG - HSI R Bear CBBC Nov 2010 G	2010/09/06	2010/09/07
63898	Goldman Sachs SP (Asia) - HSI R Bear CBBC Mar 2011 D	2010/09/06	2010/09/07
63899	Goldman Sachs SP (Asia) - HSI R Bear CBBC Mar 2011 E	2010/09/06	2010/09/07



## 認購期屆滿之牛熊證 (2010) (續)

股份代號	牛熊證	最後 買賣日期	除牌日期
63680	HK Bank - HSI R Bear CBBC Feb 2011 A	2010/09/06	2010/09/07
63616	J P Morgan SP BV - HSI R Bear CBBC Dec 2010 E	2010/09/06	2010/09/07
63726	J P Morgan SP BV - HSI R Bear CBBC Dec 2010 K	2010/09/06	2010/09/07
63725	J P Morgan SP BV - HSI R Bear CBBC Nov 2010 G	2010/09/06	2010/09/07
63626	KBC Fin Products Int'l Ltd. - HSI R Bear CBBC Dec 2010 T	2010/09/06	2010/09/07
63796	KBC Fin Products Int'l Ltd. - HSI R Bear CBBC Jan 2011 G	2010/09/06	2010/09/07
63797	KBC Fin Products Int'l Ltd. - HSI R Bear CBBC Jan 2011 H	2010/09/06	2010/09/07
63806	RB of Scotland N.V. - HSI R Bear CBBC Dec 2010 A	2010/09/06	2010/09/07
63678	SGA Societe Generale Acceptance N.V. -HSI R Bear CBBC Nov10T	2010/09/06	2010/09/07
63665	SGA Societe Generale Acceptance N.V. -HSI R Bear CBBC Nov10W	2010/09/06	2010/09/07
63664	SGA Societe Generale Acceptance N.V. -HSI R Bear CBBC Nov10Z	2010/09/06	2010/09/07
63880	UBS AG - A50 China R Bear CBBC Jan 2011 L	2010/09/06	2010/09/07
63886	UBS AG - China Life R Bear CBBC Jan 2011 E	2010/09/06	2010/09/07
63675	UBS AG - HSI R Bear CBBC Dec 2010 Z	2010/09/06	2010/09/07
63888	UBS AG - HSI R Bear CBBC Feb 2011 S	2010/09/06	2010/09/07
63613	UBS AG - HSI R Bear CBBC Jan 2011 J	2010/09/06	2010/09/07
63706	UBS AG - HSI R Bear CBBC Mar 2011 D	2010/09/06	2010/09/07
63709	UBS AG - HSI R Bear CBBC Nov 2010 Z	2010/09/06	2010/09/07
63887	UBS AG - TCH R Bear CBBC Dec 2010 J	2010/09/06	2010/09/07
63766	BNP Paribas Arbit Issu B.V. - HSI R Bear CBBC May 2011 E	2010/09/07	2010/09/08
63920	CC Rabobank B.A. - HSI R Bear CBBC Dec 2010 A	2010/09/07	2010/09/08
63917	CC Rabobank B.A. - HSI R Bear CBBC Dec 2010 I	2010/09/07	2010/09/08
63661	CC Rabobank B.A. - HSI R Bear CBBC Dec 2010 N	2010/09/07	2010/09/08
63919	CC Rabobank B.A. - HSI R Bear CBBC Dec 2010 R	2010/09/07	2010/09/08
63918	CC Rabobank B.A. - HSI R Bear CBBC Dec 2010 T	2010/09/07	2010/09/08
63649	Credit Suisse AG - HSI R Bear CBBC Nov 2010 I	2010/09/07	2010/09/08
63631	Deutsche Bank AG - HSI R Bear CBBC Feb 2011 N	2010/09/07	2010/09/08
63900	Goldman Sachs SP (Asia) - HSI R Bear CBBC Mar 2011 F	2010/09/07	2010/09/08
63617	J P Morgan SP BV - HSI R Bear CBBC Dec 2010 F	2010/09/07	2010/09/08
63798	KBC Fin Products Int'l Ltd. - HSI R Bear CBBC Jan 2011 I	2010/09/07	2010/09/08
63807	RB of Scotland N.V. - HSI R Bear CBBC Dec 2010 B	2010/09/07	2010/09/08
63602	SGA Societe Generale Acceptance N.V. -HSI R Bear CBBC Nov10U	2010/09/07	2010/09/08
63915	UBS AG - HSCEI R Bear CBBC Feb 2011 A	2010/09/07	2010/09/08
63640	UBS AG - HSCEI R Bear CBBC Jan 2011 C	2010/09/07	2010/09/08
63646	UBS AG - HSI R Bear CBBC Jan 2011 O	2010/09/07	2010/09/08
63934	UBS AG - HSI R Bear CBBC Dec 2010 U	2010/09/08	2010/09/09
63948	Credit Suisse AG - HSI R Bear CBBC Dec 2010 O	2010/09/09	2010/09/10
63949	Deutsche Bank AG - HSI R Bear CBBC Dec 2010 Q	2010/09/09	2010/09/10
63950	Deutsche Bank AG - HSI R Bear CBBC Jan 2011 M	2010/09/09	2010/09/10
63952	KBC Fin Products Int'l Ltd. - HSI R Bear CBBC Dec 2010 F	2010/09/09	2010/09/10
61169	RB of Scotland N.V. - Nikkei 225 R Bear CBBC Sep 2010 B	2010/09/09	2010/09/13
61394	RB of Scotland N.V. - Nikkei 225 R Bear CBBC Sep 2010 D	2010/09/09	2010/09/13
62185	RB of Scotland N.V. - Nikkei 225 R Bear CBBC Sep 2010 F	2010/09/09	2010/09/13
62186	RB of Scotland N.V. - Nikkei 225 R Bear CBBC Sep 2010 G	2010/09/09	2010/09/13
63700	SGA Societe Generale Acceptance N.V.-CMob R Bull CBBC Dec10C	2010/09/09	2010/09/10
63951	UBS AG - HSI R Bear CBBC Dec 2010 T	2010/09/09	2010/09/10
63964	UBS AG - HSI R Bear CBBC Jan 2011 B	2010/09/09	2010/09/10
63969	Credit Suisse AG - HSI R Bear CBBC Dec 2010 M	2010/09/10	2010/09/13
63977	Deutsche Bank AG - HSI R Bear CBBC Dec 2010 O	2010/09/10	2010/09/13
63971	SGA Societe Generale Acceptance N.V. -HSI R Bear CBBC Dec10J	2010/09/10	2010/09/13
61583	UBS AG - CC Bank R Bull CBBC Sep 2010 B	2010/09/10	2010/09/14
63510	UBS AG - China Mobile R Bull CBBC Dec 2010 D	2010/09/10	2010/09/13
63611	UBS AG - HKEx R Bear CBBC Dec 2010 E	2010/09/10	2010/09/13
63972	UBS AG - HSI R Bear CBBC Dec 2010 I	2010/09/10	2010/09/13
63767	BNP Paribas Arbit Issu B.V. - HSI R Bear CBBC Jun 2011 B	2010/09/13	2010/09/14
63667	BNP Paribas Arbit Issu B.V. - HSI R Bear CBBC May 2011 B	2010/09/13	2010/09/14
63586	CC Rabobank B.A. - HSI R Bear CBBC Dec 2010 G	2010/09/13	2010/09/14
63756	CC Rabobank B.A. - HSI R Bear CBBC Nov 2010 J	2010/09/13	2010/09/14
63755	CC Rabobank B.A. - HSI R Bear CBBC Nov 2010 K	2010/09/13	2010/09/14
63998	Credit Suisse AG - HSI R Bear CBBC Dec 2010 S	2010/09/13	2010/09/14
63988	Credit Suisse AG - HSI R Bear CBBC Dec 2010 T	2010/09/13	2010/09/14
63533	Credit Suisse AG - HSI R Bear CBBC Nov 2010 E	2010/09/13	2010/09/14
63603	Credit Suisse AG - HSI R Bear CBBC Nov 2010 O	2010/09/13	2010/09/14
63589	Credit Suisse AG - HSI R Bear CBBC Nov 2010 U	2010/09/13	2010/09/14
63658	Deutsche Bank AG - HSCEI R Bear CBBC Dec 2010 F	2010/09/13	2010/09/14
63592	Deutsche Bank AG - HSI R Bear CBBC Dec 2010 D	2010/09/13	2010/09/14
63557	Deutsche Bank AG - HSI R Bear CBBC Dec 2010 U	2010/09/13	2010/09/14
63530	Deutsche Bank AG - HSI R Bear CBBC Jan 2011 B	2010/09/13	2010/09/14
63985	Deutsche Bank AG - HSI R Bear CBBC Jan 2011 S	2010/09/13	2010/09/14
63999	Deutsche Bank AG - HSI R Bear CBBC Jan 2011 X	2010/09/13	2010/09/14
63901	Goldman Sachs SP (Asia) - HSI R Bear CBBC Mar 2011 G	2010/09/13	2010/09/14
63620	HK Bank - HSI R Bear CBBC Jan 2011 C	2010/09/13	2010/09/14
63594	J P Morgan SP BV - HSI R Bear CBBC Dec 2010 C	2010/09/13	2010/09/14
63996	J P Morgan SP BV - HSI R Bear CBBC Dec 2010 W	2010/09/13	2010/09/14
63593	J P Morgan SP BV - HSI R Bear CBBC Nov 2010 Q	2010/09/13	2010/09/14
63748	KBC Fin Products Int'l Ltd. - HSI R Bear CBBC Dec 2010 Y	2010/09/13	2010/09/14
63749	KBC Fin Products Int'l Ltd. - HSI R Bear CBBC Dec 2010 Z	2010/09/13	2010/09/14
63596	KBC Fin Products Int'l Ltd. - HSI R Bear CBBC Nov 2010 N	2010/09/13	2010/09/14
63817	Macquarie Bank Ltd. - HSI R Bear CBBC Dec 2010 B	2010/09/13	2010/09/14
63490	RB of Scotland N.V. - China Mobile R Bull CBBC Dec 2010 A	2010/09/13	2010/09/14
61891	RB of Scotland N.V. - HKEx R Bear CBBC Oct 2010 B	2010/09/13	2010/09/14
63688	RB of Scotland N.V. - HSI R Bear CBBC Nov 2010 P	2010/09/13	2010/09/14
63987	SGA Societe Generale Acceptance N.V. -HSI R Bear CBBC Dec10L	2010/09/13	2010/09/14
63556	SGA Societe Generale Acceptance N.V. -HSI R Bear CBBC Nov10N	2010/09/13	2010/09/14
63605	SGA Societe Generale Acceptance N.V. -HSI R Bear CBBC Nov10P	2010/09/13	2010/09/14
63604	SGA Societe Generale Acceptance N.V. -HSI R Bear CBBC Nov10Q	2010/09/13	2010/09/14
63932	SGA Societe Generale Acceptance NV -HSCEI R Bear CBBC Jan11A	2010/09/13	2010/09/14



## 認購期屆滿之牛熊證 (2010) (續)

股份代號	牛熊證	最後 買賣日期	除牌日期
63746	UBS AG - HSBC R Bear CBBC Dec 2010 J	2010/09/13	2010/09/14
63612	UBS AG - HSI R Bear CBBC Dec 2010 K	2010/09/13	2010/09/14
63645	UBS AG - HSI R Bear CBBC Dec 2010 Q	2010/09/13	2010/09/14
63983	UBS AG - HSI R Bear CBBC Dec 2010 S	2010/09/13	2010/09/14
63984	UBS AG - HSI R Bear CBBC Feb 2011 W	2010/09/13	2010/09/14
63585	UBS AG - HSI R Bear CBBC Jan 2011 H	2010/09/13	2010/09/14
63551	UBS AG - HSI R Bear CBBC Nov 2010 N	2010/09/13	2010/09/14
63546	UBS AG - Jiangxi Copper R Bear CBBC Dec 2010 E	2010/09/13	2010/09/14
63637	UBS AG - TCH R Bear CBBC Dec 2010 I	2010/09/13	2010/09/14
62786	Credit Suisse AG - HKEx R Bear CBBC Nov 2010 A	2010/09/14	2010/09/15
64038	Credit Suisse AG - HSI R Bear CBBC Dec 2010 H	2010/09/14	2010/09/15
64044	Deutsche Bank AG - HSI R Bear CBBC Feb 2011 R	2010/09/14	2010/09/15
63698	Deutsche Bank AG - HSI R Bear CBBC Nov 2010 L	2010/09/14	2010/09/15
61530	KBC Fin Products Int'l Ltd. - Ch Life R Bear CBBC Sep 2010 B	2010/09/14	2010/09/16
63733	RB of Scotland N.V. - DJIA R Bear CBBC Dec 2010 M	2010/09/14	2010/09/15
63463	RB of Scotland N.V. - Jiangxi Copper R Bear CBBC Dec 2010 D	2010/09/14	2010/09/15
63705	UBS AG - HKEx R Bear CBBC Feb 2011 A	2010/09/14	2010/09/15
61647	UBS AG - HKEx R Bear CBBC Sep 2010 D	2010/09/14	2010/09/15
64043	UBS AG - HSI R Bear CBBC Jan 2011 I	2010/09/14	2010/09/15
62112	UBS AG - Ping An R Bear CBBC Nov 2010 B	2010/09/14	2010/09/15
63666	BNP Paribas Arbit Issu B.V. - HSI R Bear CBBC Apr 2011 C	2010/09/15	2010/09/16
63587	CC Rabobank B.A. - HSI R Bear CBBC Dec 2010 D	2010/09/15	2010/09/16
64081	CC Rabobank B.A. - HSI R Bear CBBC Jan 2011 F	2010/09/15	2010/09/16
64082	CC Rabobank B.A. - HSI R Bear CBBC Jan 2011 G	2010/09/15	2010/09/16
63739	Credit Suisse AG - HSI R Bear CBBC Dec 2010 D	2010/09/15	2010/09/16
64075	Credit Suisse AG - HSI R Bear CBBC Jan 2011 M	2010/09/15	2010/09/16
63571	Credit Suisse AG - HSI R Bear CBBC Nov 2010 Z	2010/09/15	2010/09/16
64066	Deutsche Bank AG - HSI R Bear CBBC Feb 2011 V	2010/09/15	2010/09/16
63567	Deutsche Bank AG - HSI R Bear CBBC Nov 2010 U	2010/09/15	2010/09/16
63621	HK Bank - HSI R Bear CBBC Jan 2011 D	2010/09/15	2010/09/16
63595	J P Morgan SP BV - HSI R Bear CBBC Dec 2010 D	2010/09/15	2010/09/16
64074	J P Morgan SP BV - HSI R Bear CBBC Dec 2010 G	2010/09/15	2010/09/16
64072	J P Morgan SP BV - HSI R Bear CBBC Dec 2010 H	2010/09/15	2010/09/16
64071	J P Morgan SP BV - HSI R Bear CBBC Dec 2010 I	2010/09/15	2010/09/16
64080	KBC Fin Products Int'l Ltd. - HSI R Bear CBBC Jan 2011 O	2010/09/15	2010/09/16
63558	KBC Fin Products Int'l Ltd. - HSI R Bear CBBC Nov 2010 F	2010/09/15	2010/09/16
61211	KBC Fin Products Int'l Ltd. - Petrochina R Bear CBBC Sep10A	2010/09/15	2010/09/17
63772	Merrill Lynch Int'l & Co. C.V. - HSI R Bear CBBC Dec 2010 C	2010/09/15	2010/09/16
63655	RB of Scotland N.V. - HSI R Bear CBBC Nov 2010 O	2010/09/15	2010/09/16
63808	RB of Scotland N.V. - Nikkei 225 R Bear CBBC Mar 2011 D	2010/09/15	2010/09/16
64067	SGA Societe Generale Acceptance N.V. - HSI R Bear CBBC Dec10R	2010/09/15	2010/09/16
64068	SGA Societe Generale Acceptance N.V. - HSI R Bear CBBC Dec10S	2010/09/15	2010/09/16
64069	SGA Societe Generale Acceptance N.V. - HSI R Bear CBBC Dec10T	2010/09/15	2010/09/16
64070	SGA Societe Generale Acceptance N.V. - HSI R Bear CBBC Dec10U	2010/09/15	2010/09/16
63598	SGA Societe Generale Acceptance N.V. - HSI R Bear CBBC Nov10X	2010/09/15	2010/09/16
64077	UBS AG - HSI R Bear CBBC Dec 2010 Z	2010/09/15	2010/09/16
63824	UBS AG - HSI R Bear CBBC Feb 2011 N	2010/09/15	2010/09/16
63573	UBS AG - HSI R Bear CBBC Jan 2011 D	2010/09/15	2010/09/16
64078	UBS AG - HSI R Bear CBBC Jan 2011 R	2010/09/15	2010/09/16
64016	Credit Suisse AG - A50 China R Bull CBBC Jan 2011 G	2010/09/16	2010/09/17
64085	Credit Suisse AG - HSI R Bear CBBC Dec 2010 I	2010/09/16	2010/09/17
60912	HK Bank - China Shenhua R Bull CBBC Sep 2010 A	2010/09/16	2010/09/20
60125	HK Bank - Sinopec Corp R Bull CBBC Sep 2010 A	2010/09/16	2010/09/20
60126	HK Bank - Sinopec Corp R Bull CBBC Sep 2010 B	2010/09/16	2010/09/20
61155	RB of Scotland N.V. - DJIA R Bear CBBC Sep 2010 C	2010/09/16	2010/09/20
61716	RB of Scotland N.V. - DJIA R Bear CBBC Sep 2010 E	2010/09/16	2010/09/20
61717	RB of Scotland N.V. - DJIA R Bear CBBC Sep 2010 F	2010/09/16	2010/09/20
61718	RB of Scotland N.V. - DJIA R Bear CBBC Sep 2010 G	2010/09/16	2010/09/20
61873	RB of Scotland N.V. - DJIA R Bear CBBC Sep 2010 H	2010/09/16	2010/09/20
62184	RB of Scotland N.V. - DJIA R Bear CBBC Sep 2010 I	2010/09/16	2010/09/20
62225	RB of Scotland N.V. - DJIA R Bear CBBC Sep 2010 N	2010/09/16	2010/09/20
62226	RB of Scotland N.V. - DJIA R Bear CBBC Sep 2010 O	2010/09/16	2010/09/20
62213	RB of Scotland N.V. - DJIA R Bull CBBC Sep 2010 J	2010/09/16	2010/09/20
62214	RB of Scotland N.V. - DJIA R Bull CBBC Sep 2010 K	2010/09/16	2010/09/20
64041	UBS AG - A50 China R Bull CBBC Jan 2011 N	2010/09/16	2010/09/17
61831	UBS AG - Cheung Kong R Bear CBBC Oct 2010 A	2010/09/16	2010/09/17
61695	Barclays Bank plc - HSI R Bear CBBC Nov 2010 A	2010/09/17	2010/09/20
63365	BNP Paribas Arbit Issu B.V. - HSI R Bear CBBC Feb 2011 J	2010/09/17	2010/09/20
62762	CC Rabobank B.A. - HSI R Bear CBBC Dec 2010 E	2010/09/17	2010/09/20
60931	Credit Suisse AG - China Mobile R Bear CBBC Sep 2010 A	2010/09/17	2010/09/21
63590	Credit Suisse AG - HSI R Bear CBBC Nov 2010 S	2010/09/17	2010/09/20
63264	Deutsche Bank AG - HSI R Bear CBBC Jan 2011 R	2010/09/17	2010/09/20
61739	Deutsche Bank AG - HSI R Bear CBBC Nov 2010 F	2010/09/17	2010/09/20
63195	KBC Fin Products Int'l Ltd. - HSI R Bear CBBC Dec 2010 G	2010/09/17	2010/09/20
63196	KBC Fin Products Int'l Ltd. - HSI R Bear CBBC Dec 2010 H	2010/09/17	2010/09/20
61613	RB of Scotland N.V. - A50 China R Bear CBBC Sep 2010 A	2010/09/17	2010/09/21
61614	RB of Scotland N.V. - A50 China R Bear CBBC Sep 2010 B	2010/09/17	2010/09/21
61723	RB of Scotland N.V. - A50 China R Bear CBBC Sep 2010 D	2010/09/17	2010/09/21
61797	RB of Scotland N.V. - A50 China R Bull CBBC Sep 2010 E	2010/09/17	2010/09/21
61923	RB of Scotland N.V. - A50 China R Bull CBBC Sep 2010 F	2010/09/17	2010/09/21
61887	RB of Scotland N.V. - Ch Life R Bear CBBC Sep 2010 D	2010/09/17	2010/09/21
62634	SGA Societe Generale Acceptance N.V. - HSI R Bear CBBC Oct10P	2010/09/17	2010/09/20
61550	UBS AG - HSBC R Bear CBBC Sep 2010 A	2010/09/17	2010/09/21
61628	UBS AG - HSBC R Bear CBBC Sep 2010 B	2010/09/17	2010/09/21
62429	UBS AG - HSI R Bear CBBC Dec 2010 X	2010/09/17	2010/09/20
61694	Barclays Bank plc - HSI R Bear CBBC Sep 2010 K	2010/09/20	2010/09/21
63711	BNP Paribas Arbit Issu B.V. - HSI R Bear CBBC Apr 2011 E	2010/09/20	2010/09/21

## 認購期屆滿之牛熊證 (2010) (續)

股份代號	牛熊證	最後 買賣日期	除牌日期
64093	BNP Paribas Arbit Issu B.V. - HSI R Bear CBBC Oct 2011 A	2010/09/20	2010/09/21
63367	BOCI Asia Ltd. - HSI R Bear CBBC Nov 2010 B	2010/09/20	2010/09/21
61570	CC Rabobank B.A. - HSI R Bear CBBC Sep 2010 Q	2010/09/20	2010/09/21
63413	Credit Suisse AG - HKEx R Bear CBBC Nov 2010 B	2010/09/20	2010/09/21
63935	Credit Suisse AG - HSI R Bear CBBC Dec 2010 F	2010/09/20	2010/09/21
64114	Credit Suisse AG - HSI R Bear CBBC Dec 2010 O	2010/09/20	2010/09/21
64119	Credit Suisse AG - HSI R Bear CBBC Jan 2011 O	2010/09/20	2010/09/21
63371	Credit Suisse AG - HSI R Bear CBBC Nov 2010 X	2010/09/20	2010/09/21
62530	Credit Suisse AG - TCH R Bear CBBC Nov 2010 B	2010/09/20	2010/09/21
64124	Deutsche Bank AG - HSI R Bear CBBC Dec 2010 S	2010/09/20	2010/09/21
64123	Deutsche Bank AG - HSI R Bear CBBC Dec 2010 Y	2010/09/20	2010/09/21
61688	Deutsche Bank AG - HSI R Bear CBBC Oct 2010 M	2010/09/20	2010/09/21
62699	J P Morgan SP BV - HSI R Bear CBBC Oct 2010 V	2010/09/20	2010/09/21
63408	KBC Fin Products Int'l Ltd. - HSI R Bear CBBC Dec 2010 P	2010/09/20	2010/09/21
64120	KBC Fin Products Int'l Ltd. - HSI R Bear CBBC Jan 2011 P	2010/09/20	2010/09/21
61573	KBC Fin Products Int'l Ltd. - HSI R Bear CBBC Sep 2010 L	2010/09/20	2010/09/21
62726	Macquarie Bank Ltd. - HSI R Bear CBBC Oct 2010 F	2010/09/20	2010/09/21
63495	RB of Scotland N.V. - HKEx R Bear CBBC Dec 2010 C	2010/09/20	2010/09/21
61659	RB of Scotland N.V. - HSI R Bear CBBC Nov 2010 A	2010/09/20	2010/09/21
61656	RB of Scotland N.V. - HSI R Bear CBBC Sep 2010 D	2010/09/20	2010/09/21
64127	SGA Societe Generale Acceptance N.V. - HSI R Bear CBBC Dec10X	2010/09/20	2010/09/21
62635	SGA Societe Generale Acceptance N.V. - HSI R Bear CBBC Oct100	2010/09/20	2010/09/21
63722	UBS AG - HSI R Bear CBBC Dec 2010 N	2010/09/20	2010/09/21
64122	UBS AG - HSI R Bear CBBC Jan 2011 J	2010/09/20	2010/09/21
64121	UBS AG - HSI R Bear CBBC Jan 2011 N	2010/09/20	2010/09/21
61588	UBS AG - HSI R Bear CBBC Nov 2010 O	2010/09/20	2010/09/21
61630	UBS AG - HSI R Bear CBBC Sep 2010 T	2010/09/20	2010/09/21
63547	UBS AG - Hutchison R Bear CBBC Dec 2010 C	2010/09/20	2010/09/21
61701	BNP Paribas Arbit Issu B.V. - HSI R Bear CBBC Oct 2010 D	2010/09/21	2010/09/22
63385	CC Rabobank B.A. - HSI R Bear CBBC Dec 2010 O	2010/09/21	2010/09/22
64159	Credit Suisse AG - HSI R Bear CBBC Dec 2010 M	2010/09/21	2010/09/22
63937	Credit Suisse AG - HSI R Bear CBBC Feb 2011 B	2010/09/21	2010/09/22
62687	Credit Suisse AG - HSI R Bear CBBC Sep 2010 G	2010/09/21	2010/09/22
64164	Deutsche Bank AG - HSI R Bear CBBC Jan 2011 T	2010/09/21	2010/09/22
61681	Deutsche Bank AG - HSI R Bear CBBC Sep 2010 B	2010/09/21	2010/09/22
61859	Goldman Sachs SP (Asia) - HSI R Bear CBBC Oct 2010 I	2010/09/21	2010/09/22
61684	HK Bank - A50 R Bear CBBC Sep 2010 B	2010/09/21	2010/09/24
61683	HK Bank - CC Bank R Bear CBBC Sep 2010 A	2010/09/21	2010/09/24
61642	HK Bank - HSI R Bear CBBC Sep 2010 G	2010/09/21	2010/09/22
64187	J P Morgan SP BV - HSI R Bear CBBC Dec 2010 L	2010/09/21	2010/09/22
63997	J P Morgan SP BV - HSI R Bear CBBC Dec 2010 X	2010/09/21	2010/09/22
61667	KBC Fin Products Int'l Ltd. - HSI R Bear CBBC Oct 2010 F	2010/09/21	2010/09/22
63676	RB of Scotland N.V. - BYD Company R Bear CBBC Dec 2010 E	2010/09/21	2010/09/22
63734	RB of Scotland N.V. - DJIA R Bear CBBC Dec 2010 N	2010/09/21	2010/09/22
63297	RB of Scotland N.V. - NASDAQ100 Index R Bear CBBC Dec 2010 C	2010/09/21	2010/09/22
62283	RB of Scotland N.V. - TCH R Bear CBBC Oct 2010 F	2010/09/21	2010/09/22
62656	SGA Societe Generale Acceptance N.V. - HSI R Bear CBBC Oct10X	2010/09/21	2010/09/22
63511	UBS AG - COVS R Bear CBBC Jan 2011 A	2010/09/21	2010/09/22
63215	UBS AG - HSI R Bear CBBC Jan 2011 W	2010/09/21	2010/09/22
62194	UBS AG - TCH R Bear CBBC Oct 2010 D	2010/09/21	2010/09/22
61696	Barclays Bank plc - HSI R Bear CBBC Nov 2010 B	2010/09/22	2010/09/24
63361	BNP Paribas Arbit Issu B.V. - HSI R Bear CBBC Mar 2011 A	2010/09/22	2010/09/24
61512	CC Rabobank B.A. - HSI R Bear CBBC Sep 2010 N	2010/09/22	2010/09/24
64198	Credit Suisse AG - HSI R Bear CBBC Dec 2010 S	2010/09/22	2010/09/24
62785	Credit Suisse AG - HSI R Bear CBBC Oct 2010 P	2010/09/22	2010/09/24
63783	Deutsche Bank AG - DJIA R Bear CBBC Dec 2010 C	2010/09/22	2010/09/24
63401	Deutsche Bank AG - HKEx R Bear CBBC Jan 2011 A	2010/09/22	2010/09/24
63331	Deutsche Bank AG - HSI R Bear CBBC Dec 2010 P	2010/09/22	2010/09/24
61708	Deutsche Bank AG - HSI R Bear CBBC Oct 2010 O	2010/09/22	2010/09/24
64193	HK Bank - HSI R Bear CBBC Feb 2011 E	2010/09/22	2010/09/24
63389	J P Morgan SP BV - HSI R Bear CBBC Nov 2010 L	2010/09/22	2010/09/24
63197	KBC Fin Products Int'l Ltd. - HSI R Bear CBBC Dec 2010 I	2010/09/22	2010/09/24
63198	KBC Fin Products Int'l Ltd. - HSI R Bear CBBC Dec 2010 J	2010/09/22	2010/09/24
64008	RB of Scotland N.V. - HSI R Bear CBBC Dec 2010 F	2010/09/22	2010/09/24
61658	RB of Scotland N.V. - HSI R Bear CBBC Sep 2010 E	2010/09/22	2010/09/24
64188	SGA Societe Generale Acceptance N.V. - HSI R Bear CBBC Jan11D	2010/09/22	2010/09/24
64189	SGA Societe Generale Acceptance N.V. - HSI R Bear CBBC Jan11E	2010/09/22	2010/09/24
64190	SGA Societe Generale Acceptance N.V. - HSI R Bear CBBC Jan11F	2010/09/22	2010/09/24
64191	SGA Societe Generale Acceptance N.V. - HSI R Bear CBBC Jan11G	2010/09/22	2010/09/24
64199	SGA Societe Generale Acceptance N.V. - HSI R Bear CBBC Jan11I	2010/09/22	2010/09/24
62657	SGA Societe Generale Acceptance N.V. - HSI R Bear CBBC Oct10W	2010/09/22	2010/09/24
63724	UBS AG - HSI R Bear CBBC Feb 2011 M	2010/09/22	2010/09/24
64201	UBS AG - HSI R Bear CBBC Jan 2011 H	2010/09/22	2010/09/24
61505	UBS AG - HSI R Bear CBBC Sep 2010 F	2010/09/22	2010/09/24
63164	UBS AG - SHK Ppt R Bear CBBC Dec 2010 D	2010/09/22	2010/09/24
61398	Credit Suisse AG - A50 China R Bear CBBC Sep 2010 A	2010/09/24	2010/09/28
62376	Credit Suisse AG - A50 China R Bull CBBC Sep 2010 G	2010/09/24	2010/09/28
61397	Credit Suisse AG - China Mobile R Bull CBBC Sep 2010 B	2010/09/24	2010/09/28
64203	Credit Suisse AG - HKEx R Bear CBBC Jan 2011 B	2010/09/24	2010/09/27
60708	Credit Suisse AG - HKEx R Bull CBBC Sep 2010 A	2010/09/24	2010/09/28
61399	Credit Suisse AG - HSBC R Bear CBBC Sep 2010 B	2010/09/24	2010/09/28
60707	Credit Suisse AG - HSBC R Bull CBBC Sep 2010 A	2010/09/24	2010/09/28
62422	Credit Suisse AG - HSBC R Bull CBBC Sep 2010 E	2010/09/24	2010/09/28
64207	Deutsche Bank AG - HSI R Bear CBBC Feb 2011 Y	2010/09/24	2010/09/27
64206	Deutsche Bank AG - HSI R Bear CBBC Jan 2011 I	2010/09/24	2010/09/27
61896	RB of Scotland N.V. - Jiangxi Copper R Bull CBBC Sep 2010 A	2010/09/24	2010/09/28
62345	SGA Societe Generale Acceptance N.V. - HSBC R Bull CBBC Sep10A	2010/09/24	2010/09/28

## 認購期屆滿之牛熊證 (2010) (續)

股份代號	牛熊證	最後 買賣日期	除牌日期
62556	SGA Societe Generale Acceptance N.V.-TCH R Bull CBBC Sep 10A	2010/09/24	2010/09/28
62557	SGA Societe Generale Acceptance N.V.-TCH R Bull CBBC Sep 10B	2010/09/24	2010/09/28
64204	UBS AG - Cheung Kong R Bear CBBC Feb 2011 A	2010/09/24	2010/09/27
64013	UBS AG - HKEx R Bear CBBC Jan 2011 B	2010/09/24	2010/09/27
61621	UBS AG - HKEx R Bear CBBC Oct 2010 C	2010/09/24	2010/09/27
61369	UBS AG - TCH R Bear CBBC Sep 2010 A	2010/09/24	2010/09/28
61697	Barclays Bank plc - HSI R Bear CBBC Nov 2010 C	2010/09/27	2010/09/28
63419	BNP Paribas Arbit Issu B.V. - HSI R Bear CBBC Apr 2011 A	2010/09/27	2010/09/28
63286	BNP Paribas Arbit Issu B.V. - HSI R Bear CBBC Jan 2011 G	2010/09/27	2010/09/28
63386	CC Rabobank B.A. - HSI R Bear CBBC Dec 2010 M	2010/09/27	2010/09/28
64250	CC Rabobank B.A. - HSI R Bear CBBC Jan 2011 K	2010/09/27	2010/09/28
64251	CC Rabobank B.A. - HSI R Bear CBBC Jan 2011 L	2010/09/27	2010/09/28
64252	CC Rabobank B.A. - HSI R Bear CBBC Jan 2011 M	2010/09/27	2010/09/28
61513	CC Rabobank B.A. - HSI R Bear CBBC Sep 2010 O	2010/09/27	2010/09/28
64211	Credit Suisse AG - HSI R Bear CBBC Dec 2010 H	2010/09/27	2010/09/28
64167	Credit Suisse AG - HSI R Bear CBBC Feb 2011 G	2010/09/27	2010/09/28
63276	Credit Suisse AG - HSI R Bear CBBC Jan 2011 E	2010/09/27	2010/09/28
63936	Credit Suisse AG - HSI R Bear CBBC Jan 2011 H	2010/09/27	2010/09/28
61604	Credit Suisse AG - HSI R Bear CBBC Oct 2010 E	2010/09/27	2010/09/28
61496	Credit Suisse AG - HSI R Bear CBBC Sep 2010 H	2010/09/27	2010/09/28
63353	Credit Suisse AG - TCH R Bear CBBC Dec 2010 B	2010/09/27	2010/09/28
64217	Deutsche Bank AG - HSI R Bear CBBC Jan 2011 D	2010/09/27	2010/09/28
63332	Deutsche Bank AG - HSI R Bear CBBC Jan 2011 V	2010/09/27	2010/09/28
63699	Deutsche Bank AG - HSI R Bear CBBC Nov 2010 C	2010/09/27	2010/09/28
61689	Deutsche Bank AG - HSI R Bear CBBC Nov 2010 D	2010/09/27	2010/09/28
61790	Deutsche Bank AG - HSI R Bear CBBC Oct 2010 U	2010/09/27	2010/09/28
61860	Goldman Sachs SP (Asia) - HSI R Bear CBBC Oct 2010 J	2010/09/27	2010/09/28
64194	HK Bank - HSI R Bear CBBC Mar 2011 A	2010/09/27	2010/09/28
61643	HK Bank - HSI R Bear CBBC Sep 2010 H	2010/09/27	2010/09/28
63505	HK Bank - TCH R Bear CBBC Dec 2010 A	2010/09/27	2010/09/28
63390	J P Morgan SP BV - HSI R Bear CBBC Nov 2010 O	2010/09/27	2010/09/28
63203	KBC Fin Products Int'l Ltd. - HSI R Bear CBBC Jan 2011 A	2010/09/27	2010/09/28
62752	KBC Fin Products Int'l Ltd. - HSI R Bear CBBC Nov 2010 I	2010/09/27	2010/09/28
60878	Merrill Lynch Int'l & Co. C.V. - HSI R Bear CBBC Sep 2010 O	2010/09/27	2010/09/28
61878	RB of Scotland N.V. - CC Bank R Bull CBBC Sep 2010 A	2010/09/27	2010/09/29
63113	RB of Scotland N.V. - DJIA R Bear CBBC Dec 2010 D	2010/09/27	2010/09/28
61800	RB of Scotland N.V. - HSI R Bear CBBC Oct 2010 C	2010/09/27	2010/09/28
63464	RB of Scotland N.V. - Jiangxi Copper R Bear CBBC Dec 2010 E	2010/09/27	2010/09/28
62201	RB of Scotland N.V. - TCH R Bear CBBC Oct 2010 B	2010/09/27	2010/09/28
62202	RB of Scotland N.V. - TCH R Bear CBBC Oct 2010 C	2010/09/27	2010/09/28
64192	SGA Societe Generale Acceptance N.V. - HSI R Bear CBBC Jan11H	2010/09/27	2010/09/28
62659	SGA Societe Generale Acceptance N.V. - HSI R Bear CBBC Nov10A	2010/09/27	2010/09/28
62658	SGA Societe Generale Acceptance N.V. - HSI R Bear CBBC Oct10U	2010/09/27	2010/09/28
63138	UBS AG - China Tel R Bear CBBC Dec 2010 C	2010/09/27	2010/09/28
61622	UBS AG - HKEx R Bear CBBC Oct 2010 D	2010/09/27	2010/09/28
63639	UBS AG - HSCEI R Bear CBBC Dec 2010 G	2010/09/27	2010/09/28
62683	UBS AG - HSI R Bear CBBC Dec 2010 E	2010/09/27	2010/09/28
64209	UBS AG - HSI R Bear CBBC Feb 2011 C	2010/09/27	2010/09/28
62443	UBS AG - HSI R Bear CBBC Jan 2011 F	2010/09/27	2010/09/28
61548	UBS AG - HSI R Bear CBBC Nov 2010 L	2010/09/27	2010/09/28
63545	UBS AG - Jiangxi Copper R Bear CBBC Jan 2011 A	2010/09/27	2010/09/28
63185	UBS AG - SHK Ppt R Bear CBBC Jan 2011 A	2010/09/27	2010/09/28
61867	UBS AG - TCH R Bear CBBC Nov 2010 A	2010/09/27	2010/09/28
61866	UBS AG - TCH R Bear CBBC Oct 2010 B	2010/09/27	2010/09/28
62148	BOCI Asia Ltd. - HSI R Bull CBBC Sep 2010 A	2010/09/28	2010/09/30
61544	CC Rabobank B.A. - A50 China R Bear CBBC Sep 2010 E	2010/09/28	2010/09/30
61934	CC Rabobank B.A. - A50 China R Bull CBBC Sep 2010 F	2010/09/28	2010/09/30
61935	CC Rabobank B.A. - A50 China R Bull CBBC Sep 2010 G	2010/09/28	2010/09/30
61514	CC Rabobank B.A. - HSI R Bear CBBC Sep 2010 P	2010/09/28	2010/09/30
62501	Credit Suisse AG - China Mobile R Bull CBBC Sep 2010 C	2010/09/28	2010/09/30
64266	Credit Suisse AG - HSI R Bear CBBC Dec 2010 I	2010/09/28	2010/09/29
61401	Credit Suisse AG - HSI R Bear CBBC Sep 2010 F	2010/09/28	2010/09/30
61657	Credit Suisse AG - HSI R Bear CBBC Sep 2010 M	2010/09/28	2010/09/30
60569	Credit Suisse AG - HSI R Bull CBBC Sep 2010 A	2010/09/28	2010/09/30
60608	Credit Suisse AG - HSI R Bull CBBC Sep 2010 B	2010/09/28	2010/09/30
64269	Deutsche Bank AG - HSI R Bear CBBC Feb 2011 F	2010/09/28	2010/09/29
61002	Deutsche Bank AG - HSI R Bear CBBC Sep 2010 G	2010/09/28	2010/09/30
61086	Deutsche Bank AG - HSI R Bear CBBC Sep 2010 I	2010/09/28	2010/09/30
60561	Deutsche Bank AG - HSI R Bull CBBC Sep 2010 D	2010/09/28	2010/09/30
62350	Deutsche Bank AG - HSI R Bull CBBC Sep 2010 W	2010/09/28	2010/09/30
62285	Deutsche Bank AG - HSI R Bull CBBC Sep 2010 Y	2010/09/28	2010/09/30
61542	Goldman Sachs SP (Asia) - HSI R Bear CBBC Sep 2010 D	2010/09/28	2010/09/30
61543	Goldman Sachs SP (Asia) - HSI R Bear CBBC Sep 2010 E	2010/09/28	2010/09/30
61545	Goldman Sachs SP (Asia) - HSI R Bear CBBC Sep 2010 F	2010/09/28	2010/09/30
68988	HK Bank - HSI R Bear CBBC Sep 2010 A	2010/09/28	2010/09/30
60129	HK Bank - HSI R Bull CBBC Sep 2010 B	2010/09/28	2010/09/30
60130	HK Bank - HSI R Bull CBBC Sep 2010 C	2010/09/28	2010/09/30
60131	HK Bank - HSI R Bull CBBC Sep 2010 D	2010/09/28	2010/09/30
64274	KBC Fin Products Int'l Ltd. - HSI R Bear CBBC Jan 2011 W	2010/09/28	2010/09/29
67314	KBC Fin Products Int'l Ltd. - HSI R Bear CBBC Sep 2010 A	2010/09/28	2010/09/30
61227	KBC Fin Products Int'l Ltd. - HSI R Bear CBBC Sep 2010 B	2010/09/28	2010/09/30
61425	KBC Fin Products Int'l Ltd. - HSI R Bear CBBC Sep 2010 E	2010/09/28	2010/09/30
61426	KBC Fin Products Int'l Ltd. - HSI R Bear CBBC Sep 2010 F	2010/09/28	2010/09/30
61427	KBC Fin Products Int'l Ltd. - HSI R Bear CBBC Sep 2010 G	2010/09/28	2010/09/30
61507	KBC Fin Products Int'l Ltd. - HSI R Bear CBBC Sep 2010 I	2010/09/28	2010/09/30
62293	KBC Fin Products Int'l Ltd. - HSI R Bull CBBC Sep 2010 Y	2010/09/28	2010/09/30
62128	Macquarie Bank Ltd. - HSI R Bull CBBC Sep 2010 B	2010/09/28	2010/09/30



## 認購期屆滿之牛熊證 (2010) (續)

股份代號	牛熊證	最後 買賣日期	除牌日期
60859	Merrill Lynch Int'l & Co. C.V. - HSI R Bull CBBC Sep 2010 A	2010/09/28	2010/09/30
60860	Merrill Lynch Int'l & Co. C.V. - HSI R Bull CBBC Sep 2010 B	2010/09/28	2010/09/30
60863	Merrill Lynch Int'l & Co. C.V. - HSI R Bull CBBC Sep 2010 C	2010/09/28	2010/09/30
61616	RB of Scotland N.V. - HSCEI R Bear CBBC Sep 2010 A	2010/09/28	2010/09/30
61722	RB of Scotland N.V. - HSCEI R Bear CBBC Sep 2010 B	2010/09/28	2010/09/30
61877	RB of Scotland N.V. - HSCEI R Bear CBBC Sep 2010 F	2010/09/28	2010/09/30
61874	RB of Scotland N.V. - HSCEI R Bull CBBC Sep 2010 C	2010/09/28	2010/09/30
61922	RB of Scotland N.V. - HSCEI R Bull CBBC Sep 2010 G	2010/09/28	2010/09/30
62049	SGA Societe Generale Acceptance N.V. -A50 R Bear CBBC Sep10D	2010/09/28	2010/09/30
62050	SGA Societe Generale Acceptance N.V. -A50 R Bear CBBC Sep10E	2010/09/28	2010/09/30
62051	SGA Societe Generale Acceptance N.V. -A50 R Bear CBBC Sep10F	2010/09/28	2010/09/30
62041	SGA Societe Generale Acceptance N.V. -A50 R Bull CBBC Sep10A	2010/09/28	2010/09/30
62042	SGA Societe Generale Acceptance N.V. -A50 R Bull CBBC Sep10B	2010/09/28	2010/09/30
62045	SGA Societe Generale Acceptance N.V. -A50 R Bull CBBC Sep10C	2010/09/28	2010/09/30
61018	SGA Societe Generale Acceptance N.V. -HSI R Bear CBBC Sep10A	2010/09/28	2010/09/30
61019	SGA Societe Generale Acceptance N.V. -HSI R Bear CBBC Sep10B	2010/09/28	2010/09/30
61020	SGA Societe Generale Acceptance N.V. -HSI R Bear CBBC Sep10C	2010/09/28	2010/09/30
61021	SGA Societe Generale Acceptance N.V. -HSI R Bear CBBC Sep10D	2010/09/28	2010/09/30
61022	SGA Societe Generale Acceptance N.V. -HSI R Bear CBBC Sep10E	2010/09/28	2010/09/30
61454	SGA Societe Generale Acceptance N.V. -HSI R Bear CBBC Sep10G	2010/09/28	2010/09/30
61455	SGA Societe Generale Acceptance N.V. -HSI R Bear CBBC Sep10H	2010/09/28	2010/09/30
61445	SGA Societe Generale Acceptance N.V. -HSI R Bear CBBC Sep10U	2010/09/28	2010/09/30
61446	SGA Societe Generale Acceptance N.V. -HSI R Bear CBBC Sep10V	2010/09/28	2010/09/30
61447	SGA Societe Generale Acceptance N.V. -HSI R Bear CBBC Sep10W	2010/09/28	2010/09/30
62047	SGA Societe Generale Acceptance NV -HSCEI R Bear CBBC Sep10D	2010/09/28	2010/09/30
62048	SGA Societe Generale Acceptance NV -HSCEI R Bear CBBC Sep10E	2010/09/28	2010/09/30
62344	SGA Societe Generale Acceptance NV -HSCEI R Bull CBBC Sep10F	2010/09/28	2010/09/30
63087	UBS AG - CHALCO R Bear CBBC Feb 2011 B	2010/09/28	2010/09/29
61606	UBS AG - HSCEI R Bear CBBC Sep 2010 C	2010/09/28	2010/09/30
61649	UBS AG - HSCEI R Bear CBBC Sep 2010 D	2010/09/28	2010/09/30
64273	UBS AG - HSI R Bear CBBC Feb 2011 D	2010/09/28	2010/09/29
61466	UBS AG - HSI R Bear CBBC Sep 2010 R	2010/09/28	2010/09/30
61092	UBS AG - HSI R Bear CBBC Sep 2010 W	2010/09/28	2010/09/30
61506	UBS AG - HSI R Bear CBBC Sep 2010 Z	2010/09/28	2010/09/30
60232	UBS AG - HSI R Bull CBBC Sep 2010 A	2010/09/28	2010/09/30
60233	UBS AG - HSI R Bull CBBC Sep 2010 B	2010/09/28	2010/09/30
60317	UBS AG - HSI R Bull CBBC Sep 2010 C	2010/09/28	2010/09/30
60318	UBS AG - HSI R Bull CBBC Sep 2010 D	2010/09/28	2010/09/30
60345	UBS AG - HSI R Bull CBBC Sep 2010 E	2010/09/28	2010/09/30
60413	UBS AG - HSI R Bull CBBC Sep 2010 G	2010/09/28	2010/09/30
60414	UBS AG - HSI R Bull CBBC Sep 2010 H	2010/09/28	2010/09/30
62481	UBS AG - HSI R Bull CBBC Sep 2010 J	2010/09/28	2010/09/30
60635	UBS AG - HSI R Bull CBBC Sep 2010 K	2010/09/28	2010/09/30
60636	UBS AG - HSI R Bull CBBC Sep 2010 L	2010/09/28	2010/09/30
62459	UBS AG - HSI R Bull CBBC Sep 2010 N	2010/09/28	2010/09/30
62435	UBS AG - HSI R Bull CBBC Sep 2010 Q	2010/09/28	2010/09/30
62237	UBS AG - HSI R Bull CBBC Sep 2010 U	2010/09/28	2010/09/30
64279	Credit Suisse AG - HSI R Bear CBBC Dec 2010 O	2010/09/29	2010/09/30
63078	RB of Scotland N.V. - Sinopec Corp R Bear CBBC Dec 2010 B	2010/09/29	2010/09/30
64288	UBS AG - HSI R Bear CBBC Dec 2010 S	2010/09/29	2010/09/30
63614	UBS AG - Hutchison R Bear CBBC Jan 2011 B	2010/09/29	2010/09/30
63089	UBS AG - Sinopec Corp R Bear CBBC Dec 2010 B	2010/09/29	2010/09/30
64310	Credit Suisse AG - HSI R Bear CBBC Dec 2010 F	2010/09/30	2010/10/04
64348	Deutsche Bank AG - HKEx R Bear CBBC Feb 2011 B	2010/09/30	2010/10/04
64311	Deutsche Bank AG - HSI R Bear CBBC Dec 2010 Q	2010/09/30	2010/10/04
64353	J P Morgan SP BV - HSI R Bear CBBC Dec 2010 W	2010/09/30	2010/10/04
61532	KBC Fin Products Int'l Ltd. - Ch Mobile R Bull CBBC Oct 10A	2010/09/30	2010/10/05
61525	KBC Fin Products Int'l Ltd. - CP&CC R Bear CBBC Oct 2010 A	2010/09/30	2010/10/05
64309	UBS AG - HSI R Bear CBBC Dec 2010 Q	2010/09/30	2010/10/04
63963	UBS AG - Ping An R Bear CBBC Jan 2011 B	2010/09/30	2010/10/04
63479	UBS AG - SHK Ppt R Bear CBBC Jan 2011 B	2010/09/30	2010/10/04
63414	Barclays Bank plc - HSI R Bear CBBC Feb 2011 E	2010/10/04	2010/10/05
63345	BNP Paribas Arbit Issu B.V. - HSI R Bear CBBC Feb 2011 F	2010/10/04	2010/10/05
63346	BNP Paribas Arbit Issu B.V. - HSI R Bear CBBC Feb 2011 G	2010/10/04	2010/10/05
63362	BNP Paribas Arbit Issu B.V. - HSI R Bear CBBC Mar 2011 B	2010/10/04	2010/10/05
64094	BNP Paribas Arbit Issu B.V. - HSI R Bear CBBC Oct 2011 B	2010/10/04	2010/10/05
63458	CC Rabobank B.A. - HSI R Bear CBBC Dec 2010 V	2010/10/04	2010/10/05
63459	CC Rabobank B.A. - HSI R Bear CBBC Dec 2010 W	2010/10/04	2010/10/05
64253	CC Rabobank B.A. - HSI R Bear CBBC Jan 2011 N	2010/10/04	2010/10/05
64367	Credit Suisse AG - HKEx R Bear CBBC Feb 2011 B	2010/10/04	2010/10/05
64262	Credit Suisse AG - HKEx R Bear CBBC Jan 2011 C	2010/10/04	2010/10/05
63373	Credit Suisse AG - HSI R Bear CBBC Dec 2010 C	2010/10/04	2010/10/05
63940	Credit Suisse AG - HSI R Bear CBBC Feb 2011 C	2010/10/04	2010/10/05
63372	Credit Suisse AG - HSI R Bear CBBC Nov 2010 B	2010/10/04	2010/10/05
62690	Credit Suisse AG - HSI R Bear CBBC Nov 2010 W	2010/10/04	2010/10/05
63512	Deutsche Bank AG - HSCEI R Bear CBBC Dec 2010 C	2010/10/04	2010/10/05
63333	Deutsche Bank AG - HSI R Bear CBBC Feb 2011 A	2010/10/04	2010/10/05
63437	Deutsche Bank AG - HSI R Bear CBBC Feb 2011 H	2010/10/04	2010/10/05
64368	Deutsche Bank AG - HSI R Bear CBBC Jan 2011 X	2010/10/04	2010/10/05
64051	Deutsche Bank AG - HSI R Bear CBBC Jan 2011 Z	2010/10/04	2010/10/05
63524	Deutsche Bank AG - HSI R Bear CBBC Mar 2011 I	2010/10/04	2010/10/05
63677	HK Bank - A50 R Bear CBBC Feb 2011 C	2010/10/04	2010/10/05
62314	HK Bank - China Shenhua R Bear CBBC Dec 2010 B	2010/10/04	2010/10/05
63257	HK Bank - HSI R Bear CBBC Dec 2010 Q	2010/10/04	2010/10/05
63394	J P Morgan SP BV - HSI R Bear CBBC Nov 2010 K	2010/10/04	2010/10/05
63392	J P Morgan SP BV - HSI R Bear CBBC Nov 2010 N	2010/10/04	2010/10/05
63044	KBC Fin Products Int'l Ltd. - CP&CC R Bear CBBC Feb 2011 A	2010/10/04	2010/10/05



## 認購期屆滿之牛熊證 (2010) (續)

股份代號	牛熊證	最後 買賣日期	除牌日期
63199	KBC Fin Products Int'l Ltd. - HSI R Bear CBBC Dec 2010 K	2010/10/04	2010/10/05
63407	KBC Fin Products Int'l Ltd. - HSI R Bear CBBC Dec 2010 O	2010/10/04	2010/10/05
64181	KBC Fin Products Int'l Ltd. - HSI R Bear CBBC Feb 2011 G	2010/10/04	2010/10/05
62753	KBC Fin Products Int'l Ltd. - HSI R Bear CBBC Nov 2010 J	2010/10/04	2010/10/05
63619	Macquarie Bank Ltd. - HSI R Bear CBBC Nov 2010 C	2010/10/04	2010/10/05
63773	Merrill Lynch Int'l & Co. C.V. - HSI R Bear CBBC Dec 2010 D	2010/10/04	2010/10/05
62925	RB of Scotland N.V. - BYD Company R Bear CBBC Dec 2010 B	2010/10/04	2010/10/05
62335	RB of Scotland N.V. - China Shenhua R Bear CBBC Oct 2010 D	2010/10/04	2010/10/05
63432	RB of Scotland N.V. - HSI R Bear CBBC Nov 2010 K	2010/10/04	2010/10/05
62660	SGA Societe Generale Acceptance N.V. -HSI R Bear CBBC Nov10B	2010/10/04	2010/10/05
62661	SGA Societe Generale Acceptance N.V. -HSI R Bear CBBC Nov10C	2010/10/04	2010/10/05
62662	SGA Societe Generale Acceptance N.V. -HSI R Bear CBBC Nov10D	2010/10/04	2010/10/05
63933	SGA Societe Generale Acceptance NV -HSCEI R Bear CBBC Jan11B	2010/10/04	2010/10/05
63638	UBS AG - A50 China R Bear CBBC Jan 2011 J	2010/10/04	2010/10/05
63689	UBS AG - China Shenhua R Bear CBBC Dec 2010 D	2010/10/04	2010/10/05
64010	UBS AG - HKEx R Bear CBBC Feb 2011 B	2010/10/04	2010/10/05
61349	UBS AG - HKEx R Bear CBBC Oct 2010 A	2010/10/04	2010/10/05
61769	UBS AG - HSCEI R Bear CBBC Oct 2010 E	2010/10/04	2010/10/05
63213	UBS AG - HSI R Bear CBBC Dec 2010 C	2010/10/04	2010/10/05
64355	UBS AG - HSI R Bear CBBC Dec 2010 Z	2010/10/04	2010/10/05
64149	UBS AG - HSI R Bear CBBC Feb 2011 Y	2010/10/04	2010/10/05
62441	UBS AG - HSI R Bear CBBC Mar 2011 A	2010/10/04	2010/10/05
64100	UBS AG - HSI R Bear CBBC Mar 2011 K	2010/10/04	2010/10/05
60806	UBS AG - HSI R Bear CBBC Oct 2010 M	2010/10/04	2010/10/05
61416	UBS AG - HSI R Bear CBBC Oct 2010 R	2010/10/04	2010/10/05
61868	UBS AG - TCH R Bear CBBC Nov 2010 B	2010/10/04	2010/10/05
64378	Credit Suisse AG - HSI R Bear CBBC Feb 2011 Q	2010/10/05	2010/10/06
63865	Deutsche Bank AG - China Life R Bear CBBC Mar 2011 B	2010/10/05	2010/10/06
64377	Deutsche Bank AG - HSI R Bear CBBC Feb 2011 E	2010/10/05	2010/10/06
64376	Deutsche Bank AG - HSI R Bear CBBC Jan 2011 S	2010/10/05	2010/10/06
63979	RB of Scotland N.V. - Ch Life R Bear CBBC Mar 2011 B	2010/10/05	2010/10/06
64467	RB of Scotland N.V. - Hutchison R Bear CBBC Feb 2011 B	2010/10/05	2010/10/06
63839	UBS AG - China Life R Bear CBBC Jan 2011 A	2010/10/05	2010/10/06
63873	UBS AG - China Life R Bear CBBC Jan 2011 D	2010/10/05	2010/10/06
62666	UBS AG - CNOOC R Bear CBBC Dec 2010 F	2010/10/05	2010/10/06
64099	UBS AG - HKEx R Bear CBBC Feb 2011 C	2010/10/05	2010/10/06
64398	UBS AG - HSI R Bear CBBC Jan 2011 R	2010/10/05	2010/10/06
63420	BNP Paribas Arbit Issu B.V. - HSI R Bear CBBC Apr 2011 B	2010/10/06	2010/10/07
61562	BNP Paribas Arbit Issu B.V. - HSI R Bear CBBC Dec 2010 A	2010/10/06	2010/10/07
63421	BNP Paribas Arbit Issu B.V. - HSI R Bear CBBC May 2011 A	2010/10/06	2010/10/07
64300	BOCI Asia Ltd. - HSI R Bear CBBC Dec 2010 B	2010/10/06	2010/10/07
63562	CC Rabobank B.A. - HSI R Bear CBBC Dec 2010 F	2010/10/06	2010/10/07
63387	CC Rabobank B.A. - HSI R Bear CBBC Dec 2010 J	2010/10/06	2010/10/07
63564	CC Rabobank B.A. - HSI R Bear CBBC Dec 2010 Q	2010/10/06	2010/10/07
63651	Credit Suisse AG - A50 China R Bear CBBC Dec 2010 C	2010/10/06	2010/10/07
64451	Credit Suisse AG - HKEx R Bear CBBC Jan 2011 E	2010/10/06	2010/10/07
64263	Credit Suisse AG - HSI R Bear CBBC Dec 2010 D	2010/10/06	2010/10/07
64476	Credit Suisse AG - HSI R Bear CBBC Feb 2011 T	2010/10/06	2010/10/07
60888	Credit Suisse AG - HSI R Bear CBBC Nov 2010 D	2010/10/06	2010/10/07
61785	Credit Suisse AG - HSI R Bear CBBC Nov 2010 G	2010/10/06	2010/10/07
62688	Credit Suisse AG - HSI R Bear CBBC Oct 2010 G	2010/10/06	2010/10/07
63334	Deutsche Bank AG - HSI R Bear CBBC Feb 2011 B	2010/10/06	2010/10/07
63438	Deutsche Bank AG - HSI R Bear CBBC Feb 2011 I	2010/10/06	2010/10/07
63017	Deutsche Bank AG - HSI R Bear CBBC Jan 2011 K	2010/10/06	2010/10/07
64475	Deutsche Bank AG - HSI R Bear CBBC Jan 2011 R	2010/10/06	2010/10/07
61555	Goldman Sachs SP (Asia) - HSI R Bear CBBC Oct 2010 B	2010/10/06	2010/10/07
63870	HK Bank - China Life R Bear CBBC Mar 2011 C	2010/10/06	2010/10/07
62449	HK Bank - HSI R Bear CBBC Dec 2010 E	2010/10/06	2010/10/07
64460	J P Morgan SP BV - HSI R Bear CBBC Jan 2011 E	2010/10/06	2010/10/07
64461	J P Morgan SP BV - HSI R Bear CBBC Jan 2011 F	2010/10/06	2010/10/07
63397	J P Morgan SP BV - HSI R Bear CBBC Nov 2010 R	2010/10/06	2010/10/07
63395	J P Morgan SP BV - HSI R Bear CBBC Nov 2010 S	2010/10/06	2010/10/07
63202	KBC Fin Products Int'l Ltd. - HSI R Bear CBBC Dec 2010 L	2010/10/06	2010/10/07
63204	KBC Fin Products Int'l Ltd. - HSI R Bear CBBC Jan 2011 B	2010/10/06	2010/10/07
62754	KBC Fin Products Int'l Ltd. - HSI R Bear CBBC Nov 2010 K	2010/10/06	2010/10/07
64034	Merrill Lynch Int'l & Co. C.V. - HSI R Bear CBBC Dec 2010 F	2010/10/06	2010/10/07
62171	RB of Scotland N.V. - CCHC R Bear CBBC Oct 2010 E	2010/10/06	2010/10/07
64468	RB of Scotland N.V. - HKEx R Bear CBBC Feb 2011 B	2010/10/06	2010/10/07
64178	RB of Scotland N.V. - HSCEI R Bear CBBC Jan 2011 A	2010/10/06	2010/10/07
63433	RB of Scotland N.V. - HSI R Bear CBBC Nov 2010 L	2010/10/06	2010/10/07
63434	RB of Scotland N.V. - HSI R Bear CBBC Nov 2010 M	2010/10/06	2010/10/07
62663	SGA Societe Generale Acceptance N.V. -HSI R Bear CBBC Nov10E	2010/10/06	2010/10/07
62664	SGA Societe Generale Acceptance N.V. -HSI R Bear CBBC Nov10F	2010/10/06	2010/10/07
62665	SGA Societe Generale Acceptance N.V. -HSI R Bear CBBC Nov10G	2010/10/06	2010/10/07
63518	UBS AG - A50 China R Bear CBBC Jan 2011 I	2010/10/06	2010/10/07
63054	UBS AG - CCHC R Bear CBBC Feb 2011 B	2010/10/06	2010/10/07
63840	UBS AG - China Life R Bear CBBC Feb 2011 A	2010/10/06	2010/10/07
64157	UBS AG - HSCEI R Bear CBBC Feb 2011 C	2010/10/06	2010/10/07
64102	UBS AG - HSI R Bear CBBC Apr 2011 D	2010/10/06	2010/10/07
64151	UBS AG - HSI R Bear CBBC Apr 2011 F	2010/10/06	2010/10/07
63422	UBS AG - HSI R Bear CBBC Dec 2010 D	2010/10/06	2010/10/07
62809	UBS AG - HSI R Bear CBBC Feb 2011 E	2010/10/06	2010/10/07
60807	UBS AG - HSI R Bear CBBC Nov 2010 C	2010/10/06	2010/10/07
60789	UBS AG - HSI R Bear CBBC Oct 2010 L	2010/10/06	2010/10/07
61037	UBS AG - HSI R Bear CBBC Oct 2010 N	2010/10/06	2010/10/07
64481	UBS AG - Jiangxi Copper R Bear CBBC Feb 2011 B	2010/10/06	2010/10/07
61802	Deutsche Bank AG - A50 China R Bear CBBC Oct 2010 A	2010/10/08	2010/10/12

## 認購期屆滿之牛熊證 (2010) (續)

股份代號	牛熊證	最後 買賣日期	除牌日期
61801	Deutsche Bank AG - China Life R Bear CBBC Oct 2010 A	2010/10/08	2010/10/12
64053	RB of Scotland N.V. - A50 China R Bear CBBC Jan 2011 B	2010/10/08	2010/10/11
62200	RB of Scotland N.V. - BYD Company R Bear CBBC Oct 2010 B	2010/10/08	2010/10/12
62330	RB of Scotland N.V. - HKEx R Bull CBBC Oct 2010 C	2010/10/08	2010/10/12
62393	RB of Scotland N.V. - HKEx R Bull CBBC Oct 2010 E	2010/10/08	2010/10/12
61368	UBS AG - CC Bank R Bear CBBC Oct 2010 A	2010/10/08	2010/10/12
61577	UBS AG - China Life R Bear CBBC Oct 2010 D	2010/10/08	2010/10/12
61726	UBS AG - China Life R Bear CBBC Oct 2010 F	2010/10/08	2010/10/12
64088	UBS AG - China Mobile R Bear CBBC Jan 2011 C	2010/10/08	2010/10/11
64493	UBS AG - China Shenhua R Bear CBBC Feb 2011 A	2010/10/08	2010/10/11
64143	UBS AG - HKEx R Bear CBBC Feb 2011 D	2010/10/08	2010/10/11
64258	UBS AG - Hutchison R Bear CBBC Jan 2011 D	2010/10/08	2010/10/11
61865	UBS AG - Sinopec Corp R Bull CBBC Oct 2010 B	2010/10/08	2010/10/12
64512	BNP Paribas Arbit Issu B.V. - HSI R Bear CBBC Aug 2011 F	2010/10/11	2010/10/12
64486	BNP Paribas Arbit Issu B.V. - HSI R Bear CBBC Jun 2011 H	2010/10/11	2010/10/12
61481	BNP Paribas Arbit Issu B.V. - HSI R Bear CBBC Oct 2010 C	2010/10/11	2010/10/12
63349	Credit Suisse AG - A50 China R Bear CBBC Dec 2010 A	2010/10/11	2010/10/12
64214	Credit Suisse AG - HSI R Bear CBBC Feb 2011 H	2010/10/11	2010/10/12
64212	Credit Suisse AG - HSI R Bear CBBC Jan 2011 C	2010/10/11	2010/10/12
63374	Credit Suisse AG - HSI R Bear CBBC Jan 2011 F	2010/10/11	2010/10/12
60887	Credit Suisse AG - HSI R Bear CBBC Nov 2010 C	2010/10/11	2010/10/12
61461	Credit Suisse AG - HSI R Bear CBBC Oct 2010 D	2010/10/11	2010/10/12
62689	Credit Suisse AG - HSI R Bear CBBC Oct 2010 J	2010/10/11	2010/10/12
64268	Credit Suisse AG - TCH R Bear CBBC Jan 2011 C	2010/10/11	2010/10/12
64349	Deutsche Bank AG - A50 China R Bear CBBC Feb 2011 A	2010/10/11	2010/10/12
61409	Deutsche Bank AG - HSI R Bear CBBC Dec 2010 A	2010/10/11	2010/10/12
64499	Deutsche Bank AG - HSI R Bear CBBC Feb 2011 L	2010/10/11	2010/10/12
64505	Deutsche Bank AG - HSI R Bear CBBC Feb 2011 M	2010/10/11	2010/10/12
64055	Deutsche Bank AG - HSI R Bear CBBC Jan 2011 H	2010/10/11	2010/10/12
64052	Deutsche Bank AG - HSI R Bear CBBC Jan 2011 U	2010/10/11	2010/10/12
61406	Deutsche Bank AG - HSI R Bear CBBC Oct 2010 I	2010/10/11	2010/10/12
64542	Goldman Sachs SP (Asia) - HSI R Bear CBBC Apr 2011 H	2010/10/11	2010/10/12
64543	Goldman Sachs SP (Asia) - HSI R Bear CBBC Apr 2011 I	2010/10/11	2010/10/12
63506	HK Bank - A50 R Bear CBBC Feb 2011 B	2010/10/11	2010/10/12
62736	HK Bank - HSI R Bear CBBC Dec 2010 I	2010/10/11	2010/10/12
63995	J P Morgan SP BV - HSI R Bear CBBC Jan 2011 B	2010/10/11	2010/10/12
63538	J P Morgan SP BV - HSI R Bear CBBC Nov 2010 T	2010/10/11	2010/10/12
63537	J P Morgan SP BV - HSI R Bear CBBC Nov 2010 U	2010/10/11	2010/10/12
62044	KBC Fin Products Int'l Ltd. - A50 China R Bear CBBC Oct 10B	2010/10/11	2010/10/12
63466	KBC Fin Products Int'l Ltd. - HSI R Bear CBBC Feb 2011 A	2010/10/11	2010/10/12
64247	KBC Fin Products Int'l Ltd. - HSI R Bear CBBC Feb 2011 K	2010/10/11	2010/10/12
64498	KBC Fin Products Int'l Ltd. - HSI R Bear CBBC Feb 2011 M	2010/10/11	2010/10/12
63406	KBC Fin Products Int'l Ltd. - HSI R Bear CBBC Jan 2011 C	2010/10/11	2010/10/12
63465	KBC Fin Products Int'l Ltd. - HSI R Bear CBBC Jan 2011 D	2010/10/11	2010/10/12
64276	Macquarie Bank Ltd. - HSI R Bear CBBC Jan 2011 B	2010/10/11	2010/10/12
64031	Merrill Lynch Int'l & Co. C.V. - HSI R Bear CBBC Jan 2011 A	2010/10/11	2010/10/12
63579	RB of Scotland N.V. - DJIA R Bear CBBC Dec 2010 G	2010/10/11	2010/10/12
64185	RB of Scotland N.V. - HSI R Bear CBBC Jan 2011 A	2010/10/11	2010/10/12
63930	SGA Societe Generale Acceptance N.V. -A50 R Bear CBBC Jan11C	2010/10/11	2010/10/12
63931	SGA Societe Generale Acceptance N.V. -A50 R Bear CBBC Jan11D	2010/10/11	2010/10/12
63527	SGA Societe Generale Acceptance N.V. -HSI R Bear CBBC Jan11A	2010/10/11	2010/10/12
63528	SGA Societe Generale Acceptance N.V. -HSI R Bear CBBC Jan11B	2010/10/11	2010/10/12
63529	SGA Societe Generale Acceptance N.V. -HSI R Bear CBBC Jan11C	2010/10/11	2010/10/12
62952	UBS AG - A50 China R Bear CBBC Jan 2011 B	2010/10/11	2010/10/12
64370	UBS AG - HKEx R Bear CBBC Mar 2011 A	2010/10/11	2010/10/12
64154	UBS AG - HSCEI R Bear CBBC Mar 2011 A	2010/10/11	2010/10/12
60808	UBS AG - HSI R Bear CBBC Dec 2010 A	2010/10/11	2010/10/12
62739	UBS AG - HSI R Bear CBBC Jan 2011 K	2010/10/11	2010/10/12
64497	UBS AG - HSI R Bear CBBC Jan 2011 N	2010/10/11	2010/10/12
64101	UBS AG - HSI R Bear CBBC Mar 2011 L	2010/10/11	2010/10/12
61417	UBS AG - HSI R Bear CBBC Nov 2010 I	2010/10/11	2010/10/12
64458	Credit Suisse AG - TCH R Bear CBBC Jan 2011 F	2010/10/12	2010/10/13
64578	Deutsche Bank AG - HSI R Bear CBBC Jan 2011 I	2010/10/12	2010/10/13
64571	UBS AG - HSI R Bear CBBC Jan 2011 W	2010/10/12	2010/10/13
62776	UBS AG - Petrochina R Bear CBBC Jan 2011 B	2010/10/12	2010/10/13
64399	UBS AG - TCH R Bear CBBC Feb 2011 B	2010/10/12	2010/10/13
64361	BNP Paribas Arbit Issu B.V. - HSI R Bear CBBC Jun 2011 F	2010/10/13	2010/10/14
64614	CC Rabobank B.A. - HSI R Bear CBBC Apr 2011 C	2010/10/13	2010/10/14
64215	Credit Suisse AG - HSI R Bear CBBC Feb 2011 I	2010/10/13	2010/10/14
64625	Credit Suisse AG - HSI R Bear CBBC Feb 2011 X	2010/10/13	2010/10/14
64624	Credit Suisse AG - HSI R Bear CBBC Jan 2011 T	2010/10/13	2010/10/14
63516	Deutsche Bank AG - HSCEI R Bear CBBC Dec 2010 D	2010/10/13	2010/10/14
63335	Deutsche Bank AG - HSI R Bear CBBC Feb 2011 C	2010/10/13	2010/10/14
64653	Deutsche Bank AG - HSI R Bear CBBC Jan 2011 V	2010/10/13	2010/10/14
61407	Deutsche Bank AG - HSI R Bear CBBC Nov 2010 A	2010/10/13	2010/10/14
64604	HK Bank - A50 R Bear CBBC Mar 2011 B	2010/10/13	2010/10/14
64307	HK Bank - CC Bank R Bear CBBC Mar 2011 A	2010/10/13	2010/10/14
64562	HK Bank - HSI R Bear CBBC Mar 2011 E	2010/10/13	2010/10/14
64308	HK Bank - Sinopec Corp R Bear CBBC Mar 2011 B	2010/10/13	2010/10/14
62054	HK Bank - Sinopec Corp R Bear CBBC Oct 2010 C	2010/10/13	2010/10/14
62750	KBC Fin Products Int'l Ltd. - A50 China R Bear CBBC Nov 10C	2010/10/13	2010/10/14
64675	KBC Fin Products Int'l Ltd. - HSI R Bear CBBC Feb 2011 R	2010/10/13	2010/10/14
64275	KBC Fin Products Int'l Ltd. - HSI R Bear CBBC Mar 2011 C	2010/10/13	2010/10/14
64179	RB of Scotland N.V. - HSCEI R Bear CBBC Jan 2011 B	2010/10/13	2010/10/14
64324	RB of Scotland N.V. - HSI R Bear CBBC Dec 2010 K	2010/10/13	2010/10/14
64329	SGA Societe Generale Acceptance N.V. -HSI R Bear CBBC Feb11L	2010/10/13	2010/10/14
64587	SGA Societe Generale Acceptance N.V. -HSI R Bear CBBC Jan11G	2010/10/13	2010/10/14

## 認購期屆滿之牛熊證 (2010) (續)

股份代號	牛熊證	最後 買賣日期	除牌日期
64628	SGA Societe Generale Acceptance N.V. -HSI R Bear CBBC Jan11T	2010/10/13	2010/10/14
64629	SGA Societe Generale Acceptance N.V. -HSI R Bear CBBC Jan11U	2010/10/13	2010/10/14
64585	SGA Societe Generale Acceptance NV -HSCEI R Bear CBBC Feb11C	2010/10/13	2010/10/14
64156	UBS AG - HSCEI R Bear CBBC Mar 2011 B	2010/10/13	2010/10/14
61607	UBS AG - HSCEI R Bear CBBC Oct 2010 C	2010/10/13	2010/10/14
64607	UBS AG - HSI R Bear CBBC Feb 2011 S	2010/10/13	2010/10/14
64606	UBS AG - HSI R Bear CBBC Jan 2011 H	2010/10/13	2010/10/14
64202	UBS AG - HSI R Bear CBBC Mar 2011 O	2010/10/13	2010/10/14
61467	UBS AG - HSI R Bear CBBC Oct 2010 T	2010/10/13	2010/10/14
64494	UBS AG - Ping An R Bear CBBC Feb 2011 A	2010/10/13	2010/10/14
64492	UBS AG - Sinopec Corp R Bear CBBC Feb 2011 A	2010/10/13	2010/10/14
64662	UBS AG - TCH R Bear CBBC Feb 2011 D	2010/10/13	2010/10/14
64373	BNP Paribas Arbit Issu B.V. - HSI R Bear CBBC Aug 2011 A	2010/10/14	2010/10/15
64363	BNP Paribas Arbit Issu B.V. - HSI R Bear CBBC Jul 2011 A	2010/10/14	2010/10/15
64487	BNP Paribas Arbit Issu B.V. - HSI R Bear CBBC Jul 2011 D	2010/10/14	2010/10/15
64699	BNP Paribas Arbit Issu B.V. - HSI R Bear CBBC Jul 2011 F	2010/10/14	2010/10/15
64301	BOCI Asia Ltd. - HSI R Bear CBBC Dec 2010 C	2010/10/14	2010/10/15
64615	CC Rabobank B.A. - HSI R Bear CBBC Apr 2011 D	2010/10/14	2010/10/15
63350	Credit Suisse AG - A50 China R Bear CBBC Jan 2011 F	2010/10/14	2010/10/15
64087	Credit Suisse AG - China Mobile R Bear CBBC Jan 2011 C	2010/10/14	2010/10/15
64452	Credit Suisse AG - HKEx R Bear CBBC Jan 2011 F	2010/10/14	2010/10/15
63736	Credit Suisse AG - HSBC R Bear CBBC Dec 2010 D	2010/10/14	2010/10/15
62691	Credit Suisse AG - HSI R Bear CBBC Dec 2010 N	2010/10/14	2010/10/15
64216	Credit Suisse AG - HSI R Bear CBBC Feb 2011 J	2010/10/14	2010/10/15
64641	Credit Suisse AG - HSI R Bear CBBC Feb 2011 Y	2010/10/14	2010/10/15
64696	Credit Suisse AG - HSI R Bear CBBC Jan 2011 E	2010/10/14	2010/10/15
63574	Credit Suisse AG - HSI R Bear CBBC Jan 2011 K	2010/10/14	2010/10/15
64213	Credit Suisse AG - HSI R Bear CBBC Jan 2011 Q	2010/10/14	2010/10/15
61402	Credit Suisse AG - HSI R Bear CBBC Oct 2010 C	2010/10/14	2010/10/15
64345	Deutsche Bank AG - China Life R Bear CBBC Mar 2011 E	2010/10/14	2010/10/15
61410	Deutsche Bank AG - HSI R Bear CBBC Dec 2010 B	2010/10/14	2010/10/15
63439	Deutsche Bank AG - HSI R Bear CBBC Feb 2011 J	2010/10/14	2010/10/15
64056	Deutsche Bank AG - HSI R Bear CBBC Jan 2011 G	2010/10/14	2010/10/15
63526	Deutsche Bank AG - HSI R Bear CBBC Mar 2011 J	2010/10/14	2010/10/15
64490	Deutsche Bank AG - HSI R Bear CBBC Mar 2011 M	2010/10/14	2010/10/15
61408	Deutsche Bank AG - HSI R Bear CBBC Nov 2010 B	2010/10/14	2010/10/15
64544	Goldman Sachs SP (Asia) - HSI R Bear CBBC Apr 2011 J	2010/10/14	2010/10/15
64605	HK Bank - A50 R Bear CBBC Mar 2011 C	2010/10/14	2010/10/15
62737	HK Bank - HSI R Bear CBBC Dec 2010 J	2010/10/14	2010/10/15
64563	HK Bank - HSI R Bear CBBC Mar 2011 F	2010/10/14	2010/10/15
62310	HK Bank - ICBC R Bear CBBC Dec 2010 A	2010/10/14	2010/10/15
64600	HK Bank - TCH R Bear CBBC Apr 2011 A	2010/10/14	2010/10/15
63539	J P Morgan SP BV - HSI R Bear CBBC Dec 2010 A	2010/10/14	2010/10/15
63540	J P Morgan SP BV - HSI R Bear CBBC Dec 2010 B	2010/10/14	2010/10/15
64462	J P Morgan SP BV - HSI R Bear CBBC Jan 2011 G	2010/10/14	2010/10/15
64613	J P Morgan SP BV - HSI R Bear CBBC Jan 2011 K	2010/10/14	2010/10/15
63467	KBC Fin Products Int'l Ltd. - HSI R Bear CBBC Feb 2011 B	2010/10/14	2010/10/15
63468	KBC Fin Products Int'l Ltd. - HSI R Bear CBBC Feb 2011 C	2010/10/14	2010/10/15
64676	KBC Fin Products Int'l Ltd. - HSI R Bear CBBC Feb 2011 S	2010/10/14	2010/10/15
64695	KBC Fin Products Int'l Ltd. - HSI R Bear CBBC Feb 2011 W	2010/10/14	2010/10/15
63470	KBC Fin Products Int'l Ltd. - HSI R Bear CBBC Mar 2011 A	2010/10/14	2010/10/15
61212	KBC Fin Products Int'l Ltd. - SHK Ppt R Bear CBBC Oct 2010 A	2010/10/14	2010/10/18
64389	Macquarie Bank Ltd. - HSI R Bear CBBC Feb 2011 B	2010/10/14	2010/10/15
64032	Merrill Lynch Int'l & Co. C.V. - HSI R Bear CBBC Jan 2011 B	2010/10/14	2010/10/15
63493	RB of Scotland N.V. - CC Bank R Bear CBBC Dec 2010 C	2010/10/14	2010/10/15
63580	RB of Scotland N.V. - DJIA R Bear CBBC Dec 2010 H	2010/10/14	2010/10/15
61895	RB of Scotland N.V. - HSBC R Bear CBBC Oct 2010 D	2010/10/14	2010/10/18
61892	RB of Scotland N.V. - HSBC R Bull CBBC Oct 2010 A	2010/10/14	2010/10/18
64326	RB of Scotland N.V. - HSI R Bear CBBC Dec 2010 L	2010/10/14	2010/10/15
64469	RB of Scotland N.V. - HSI R Bear CBBC Jan 2011 C	2010/10/14	2010/10/15
63298	RB of Scotland N.V. - NASDAQ100 Index R Bear CBBC Dec 2010 D	2010/10/14	2010/10/15
64591	SGA Societe Generale Acceptance N.V. -A50 R Bear CBBC Feb11C	2010/10/14	2010/10/15
64330	SGA Societe Generale Acceptance N.V. -HSI R Bear CBBC Feb11M	2010/10/14	2010/10/15
64331	SGA Societe Generale Acceptance N.V. -HSI R Bear CBBC Feb11N	2010/10/14	2010/10/15
64332	SGA Societe Generale Acceptance N.V. -HSI R Bear CBBC Feb11O	2010/10/14	2010/10/15
64333	SGA Societe Generale Acceptance N.V. -HSI R Bear CBBC Feb11P	2010/10/14	2010/10/15
64586	SGA Societe Generale Acceptance NV -HSCEI R Bear CBBC Feb11D	2010/10/14	2010/10/15
63091	UBS AG - A50 China R Bear CBBC Jan 2011 D	2010/10/14	2010/10/15
63636	UBS AG - China Life R Bear CBBC Dec 2010 G	2010/10/14	2010/10/15
63137	UBS AG - CPIC R Bear CBBC Dec 2010 C	2010/10/14	2010/10/15
64522	UBS AG - HKEx R Bear CBBC Feb 2011 G	2010/10/14	2010/10/15
64569	UBS AG - HKEx R Bear CBBC Feb 2011 H	2010/10/14	2010/10/15
61833	UBS AG - HSBC R Bear CBBC Oct 2010 A	2010/10/14	2010/10/15
61608	UBS AG - HSCEI R Bear CBBC Nov 2010 A	2010/10/14	2010/10/15
64152	UBS AG - HSI R Bear CBBC Apr 2011 G	2010/10/14	2010/10/15
64285	UBS AG - HSI R Bear CBBC Apr 2011 H	2010/10/14	2010/10/15
62742	UBS AG - HSI R Bear CBBC Dec 2010 G	2010/10/14	2010/10/15
64716	UBS AG - HSI R Bear CBBC Feb 2011 C	2010/10/14	2010/10/15
63450	UBS AG - HSI R Bear CBBC Jan 2011 Z	2010/10/14	2010/10/15
64150	UBS AG - HSI R Bear CBBC Mar 2011 M	2010/10/14	2010/10/15
64284	UBS AG - HSI R Bear CBBC Mar 2011 P	2010/10/14	2010/10/15
61111	UBS AG - HSI R Bear CBBC Oct 2010 P	2010/10/14	2010/10/15
61468	UBS AG - HSI R Bear CBBC Oct 2010 U	2010/10/14	2010/10/15
64741	Credit Suisse AG - A50 China R Bear CBBC Feb 2011 B	2010/10/15	2010/10/18
61783	Credit Suisse AG - A50 China R Bear CBBC Oct 2010 A	2010/10/15	2010/10/18
64646	Credit Suisse AG - HKEx R Bear CBBC Feb 2011 C	2010/10/15	2010/10/18
64186	Deutsche Bank AG - HSCEI R Bear CBBC Jan 2011 C	2010/10/15	2010/10/18

## 認購期屆滿之牛熊證 (2010) (續)

股份代號	牛熊證	最後 買賣日期	除牌日期
64761	Deutsche Bank AG - HSI R Bear CBBC Jan 2011 D	2010/10/15	2010/10/18
62040	KBC Fin Products Int'l Ltd. - A50 China R Bull CBBC Oct 10A	2010/10/15	2010/10/19
61531	KBC Fin Products Int'l Ltd. - Ch Life R Bear CBBC Oct 2010 A	2010/10/15	2010/10/19
61883	RB of Scotland N.V. - CCHC R Bear CBBC Oct 2010 B	2010/10/15	2010/10/19
62172	RB of Scotland N.V. - CCHC R Bear CBBC Oct 2010 F	2010/10/15	2010/10/19
62166	RB of Scotland N.V. - CCHC R Bull CBBC Oct 2010 C	2010/10/15	2010/10/19
62331	RB of Scotland N.V. - China Shenhua R Bull CBBC Oct 2010 A	2010/10/15	2010/10/19
62332	RB of Scotland N.V. - China Shenhua R Bull CBBC Oct 2010 B	2010/10/15	2010/10/19
62569	RB of Scotland N.V. - TCH R Bull CBBC Oct 2010 J	2010/10/15	2010/10/19
63358	UBS AG - A50 China R Bear CBBC Feb 2011 A	2010/10/15	2010/10/18
61367	UBS AG - BOCL R Bear CBBC Oct 2010 A	2010/10/15	2010/10/19
61346	UBS AG - China Life R Bear CBBC Oct 2010 A	2010/10/15	2010/10/19
61347	UBS AG - China Life R Bear CBBC Oct 2010 B	2010/10/15	2010/10/19
61584	UBS AG - China Life R Bear CBBC Oct 2010 E	2010/10/15	2010/10/19
64661	UBS AG - HKEx R Bear CBBC Feb 2011 K	2010/10/15	2010/10/18
62263	UBS AG - ICBC R Bear CBBC Nov 2010 B	2010/10/15	2010/10/18
64767	Credit Suisse AG - HSI R Bear CBBC Jan 2011 F	2010/10/18	2010/10/19
64776	Deutsche Bank AG - HSI R Bear CBBC Jan 2011 X	2010/10/18	2010/10/19
64775	Deutsche Bank AG - HSI R Bear CBBC Jan 2011 Z	2010/10/18	2010/10/19
64773	KBC Fin Products Int'l Ltd. - HSI R Bear CBBC Feb 2011 Y	2010/10/18	2010/10/19
64781	SGA Societe Generale Acceptance N.V. - HSI R Bear CBBC Jan11Z	2010/10/18	2010/10/19
64770	UBS AG - HSI R Bear CBBC Jan 2011 N	2010/10/18	2010/10/19
64842	Credit Suisse AG - HSI R Bear CBBC Jan 2011 C	2010/10/19	2010/10/20
64711	Credit Suisse AG - Hutchison R Bear CBBC Jan 2011 B	2010/10/19	2010/10/20
64851	UBS AG - HSI R Bear CBBC Feb 2011 E	2010/10/19	2010/10/20
64863	Credit Suisse AG - CK(H) R Bear CBBC Jan 2011 A	2010/10/20	2010/10/21
64868	Credit Suisse AG - HSI R Bear CBBC Jan 2011 T	2010/10/20	2010/10/21
64878	Credit Suisse AG - HSI R Bull CBBC Mar 2011 J	2010/10/20	2010/10/21
64866	Credit Suisse AG - SHK Ppt R Bear CBBC Jan 2011 A	2010/10/20	2010/10/21
64877	Credit Suisse AG - TCH R Bull CBBC Mar 2011 A	2010/10/20	2010/10/21
64576	Deutsche Bank AG - China Life R Bear CBBC Mar 2011 G	2010/10/20	2010/10/21
64869	Deutsche Bank AG - HSI R Bear CBBC Feb 2011 Y	2010/10/20	2010/10/21
64883	KBC Fin Products Int'l Ltd. - HSI R Bull CBBC Feb 2011 G	2010/10/20	2010/10/21
63154	RB of Scotland N.V. - CPIC R Bear CBBC Dec 2010 B	2010/10/20	2010/10/21
64855	SGA Societe Generale Acceptance N.V. - HSI R Bear CBBC Jan11I	2010/10/20	2010/10/21
64826	UBS AG - China Life R Bear CBBC Feb 2011 H	2010/10/20	2010/10/21
62833	UBS AG - China Life R Bear CBBC Nov 2010 F	2010/10/20	2010/10/21
64876	UBS AG - HSI R Bear CBBC Jan 2011 H	2010/10/20	2010/10/21
62968	UBS AG - HSI R Bull CBBC Feb 2011 H	2010/10/20	2010/10/21
63843	UBS AG - HSI R Bull CBBC Feb 2011 P	2010/10/20	2010/10/21
63883	UBS AG - HSI R Bull CBBC Feb 2011 R	2010/10/20	2010/10/21
64887	UBS AG - HSI R Bull CBBC Feb 2011 S	2010/10/20	2010/10/21
63842	UBS AG - HSI R Bull CBBC Jan 2011 Q	2010/10/20	2010/10/21
64097	UBS AG - HSI R Bull CBBC Jan 2011 S	2010/10/20	2010/10/21
63877	UBS AG - HSI R Bull CBBC Jan 2011 V	2010/10/20	2010/10/21
63878	UBS AG - HSI R Bull CBBC Mar 2011 E	2010/10/20	2010/10/21
63884	UBS AG - HSI R Bull CBBC Mar 2011 F	2010/10/20	2010/10/21
64483	UBS AG - Hutchison R Bear CBBC Feb 2011 B	2010/10/20	2010/10/21
64934	Credit Suisse AG - A50 China R Bull CBBC Feb 2011 G	2010/10/21	2010/10/22
64933	Credit Suisse AG - HKEx R Bull CBBC Feb 2011 H	2010/10/21	2010/10/22
64915	Credit Suisse AG - HSI R Bear CBBC Jan 2011 Q	2010/10/21	2010/10/22
64930	Credit Suisse AG - HSI R Bull CBBC Mar 2011 O	2010/10/21	2010/10/22
64844	Credit Suisse AG - TCH R Bear CBBC Feb 2011 D	2010/10/21	2010/10/22
64913	Deutsche Bank AG - HSI R Bear CBBC Feb 2011 F	2010/10/21	2010/10/22
64914	Deutsche Bank AG - HSI R Bear CBBC Mar 2011 S	2010/10/21	2010/10/22
64972	Deutsche Bank AG - HSI R Bull CBBC Mar 2011 T	2010/10/21	2010/10/22
64973	Deutsche Bank AG - HSI R Bull CBBC Mar 2011 U	2010/10/21	2010/10/22
61973	HK Bank - A50 R Bull CBBC Oct 2010 B	2010/10/21	2010/10/25
61974	HK Bank - A50 R Bull CBBC Oct 2010 C	2010/10/21	2010/10/25
61780	HK Bank - BYD Company R Bear CBBC Oct 2010 B	2010/10/21	2010/10/25
64950	J P Morgan SP BV - HSI R Bull CBBC Feb 2011 C	2010/10/21	2010/10/22
64951	J P Morgan SP BV - HSI R Bull CBBC Feb 2011 D	2010/10/21	2010/10/22
64955	J P Morgan SP BV - HSI R Bull CBBC Feb 2011 E	2010/10/21	2010/10/22
64969	KBC Fin Products Int'l Ltd. - HSI R Bull CBBC Feb 2011 K	2010/10/21	2010/10/22
64968	KBC Fin Products Int'l Ltd. - HSI R Bull CBBC Jan 2011 F	2010/10/21	2010/10/22
64292	UBS AG - Cheung Kong R Bear CBBC Feb 2011 B	2010/10/21	2010/10/22
64987	UBS AG - China Mobile R Bull CBBC Feb 2011 B	2010/10/21	2010/10/22
63312	UBS AG - CPIC R Bear CBBC Dec 2010 E	2010/10/21	2010/10/22
64912	UBS AG - HSI R Bear CBBC Feb 2011 C	2010/10/21	2010/10/22
64991	UBS AG - HSI R Bull CBBC Jan 2011 Z	2010/10/21	2010/10/22
64993	UBS AG - HSI R Bull CBBC Mar 2011 K	2010/10/21	2010/10/22
61900	Credit Suisse AG - A50 China R Bull CBBC Oct 2010 B	2010/10/22	2010/10/26
62372	Credit Suisse AG - China Mobile R Bull CBBC Oct 2010 B	2010/10/22	2010/10/26
65033	Credit Suisse AG - HKEx R Bull CBBC Mar 2011 C	2010/10/22	2010/10/25
61400	Credit Suisse AG - HSBC R Bear CBBC Oct 2010 A	2010/10/22	2010/10/26
62374	Credit Suisse AG - HSBC R Bull CBBC Oct 2010 B	2010/10/22	2010/10/26
65018	Credit Suisse AG - HSI R Bull CBBC Mar 2011 Q	2010/10/22	2010/10/25
62523	Credit Suisse AG - TCH R Bull CBBC Oct 2010 A	2010/10/22	2010/10/26
63786	Deutsche Bank AG - DJIA R Bear CBBC Dec 2010 D	2010/10/22	2010/10/25
65031	Deutsche Bank AG - HSI R Bull CBBC Apr 2011 K	2010/10/22	2010/10/25
65060	Deutsche Bank AG - HSI R Bull CBBC Apr 2011 L	2010/10/22	2010/10/25
65030	Deutsche Bank AG - HSI R Bull CBBC Feb 2011 H	2010/10/22	2010/10/25
65062	Deutsche Bank AG - HSI R Bull CBBC May 2011 I	2010/10/22	2010/10/25
65034	Goldman Sachs SP (Asia) - HSI R Bull CBBC Apr 2011 V	2010/10/22	2010/10/25
65035	Goldman Sachs SP (Asia) - HSI R Bull CBBC Apr 2011 W	2010/10/22	2010/10/25
65016	HK Bank - HSI R Bull CBBC Jun 2011 B	2010/10/22	2010/10/25
65043	RB of Scotland N.V. - HSCEI R Bear CBBC Jan 2011 D	2010/10/22	2010/10/25



## 認購期屆滿之牛熊證 (2010) (續)

股份代號	牛熊證	最後 買賣日期	除牌日期
65009	SGA Societe Generale Acceptance N.V. -HSI R Bull CBBC Jan11C	2010/10/22	2010/10/25
65007	SGA Societe Generale Acceptance N.V. -HSI R Bull CBBC Jan11D	2010/10/22	2010/10/25
65006	SGA Societe Generale Acceptance N.V. -HSI R Bull CBBC Jan11E	2010/10/22	2010/10/25
65008	SGA Societe Generale Acceptance N.V. -HSI R Bull CBBC Jan11H	2010/10/22	2010/10/25
65047	UBS AG - A50 China R Bull CBBC Feb 2011 G	2010/10/22	2010/10/25
61541	UBS AG - China Life R Bear CBBC Oct 2010 C	2010/10/22	2010/10/26
65045	UBS AG - HKEx R Bull CBBC Feb 2011 N	2010/10/22	2010/10/25
65049	UBS AG - HSI R Bull CBBC Mar 2011 O	2010/10/22	2010/10/25
65081	Credit Suisse AG - HSI R Bear CBBC Feb 2011 J	2010/10/25	2010/10/26
65068	Credit Suisse AG - HSI R Bull CBBC Apr 2011 J	2010/10/25	2010/10/26
65074	Deutsche Bank AG - HSI R Bear CBBC Feb 2011 A	2010/10/25	2010/10/26
65073	Deutsche Bank AG - HSI R Bear CBBC Jan 2011 I	2010/10/25	2010/10/26
65085	KBC Fin Products Int'l Ltd. - HSI R Bear CBBC Jan 2011 H	2010/10/25	2010/10/26
65070	SGA Societe Generale Acceptance N.V. -HSI R Bear CBBC Jan11A	2010/10/25	2010/10/26
65069	SGA Societe Generale Acceptance N.V. -HSI R Bear CBBC Jan11B	2010/10/25	2010/10/26
65080	UBS AG - HSI R Bear CBBC Mar 2011 P	2010/10/25	2010/10/26
65056	UBS AG - HSI R Bull CBBC Jan 2011 N	2010/10/25	2010/10/26
65089	Credit Suisse AG - HSI R Bear CBBC Jan 2011 F	2010/10/26	2010/10/27
65086	Goldman Sachs SP (Asia) - HSI R Bear CBBC Apr 2011 Y	2010/10/26	2010/10/27
65087	J P Morgan SP BV - HSI R Bear CBBC Feb 2011 N	2010/10/26	2010/10/27
65088	J P Morgan SP BV - HSI R Bear CBBC Feb 2011 O	2010/10/26	2010/10/27
64860	SGA Societe Generale Acceptance N.V. -A50 R Bear CBBC Mar11B	2010/10/26	2010/10/27
62849	SGA Societe Generale Acceptance N.V. -A50 R Bull CBBC Oct10A	2010/10/26	2010/10/28
62848	SGA Societe Generale Acceptance N.V.-HSBC R Bull CBBC Oct10A	2010/10/26	2010/10/28
64752	UBS AG - BYD Company R Bull CBBC Feb 2011 B	2010/10/26	2010/10/27
65096	UBS AG - HSI R Bear CBBC Feb 2011 E	2010/10/26	2010/10/27
62173	Barclays Bank plc - HSI R Bull CBBC Oct 2010 A	2010/10/27	2010/10/29
64899	BNP Paribas Arbit Issu B.V. - HSI R Bull CBBC Aug 2011 I	2010/10/27	2010/10/28
64778	CC Rabobank B.A. - HSI R Bull CBBC Apr 2011 G	2010/10/27	2010/10/28
62241	CC Rabobank B.A. - HSI R Bull CBBC Oct 2010 L	2010/10/27	2010/10/29
62242	CC Rabobank B.A. - HSI R Bull CBBC Oct 2010 M	2010/10/27	2010/10/29
64932	Credit Suisse AG - HSI R Bull CBBC Apr 2011 F	2010/10/27	2010/10/28
65091	Credit Suisse AG - HSI R Bull CBBC Apr 2011 K	2010/10/27	2010/10/28
64794	Credit Suisse AG - HSI R Bull CBBC Mar 2011 F	2010/10/27	2010/10/28
65109	Credit Suisse AG - HSI R Bull CBBC Mar 2011 R	2010/10/27	2010/10/28
61903	Credit Suisse AG - HSI R Bull CBBC Oct 2010 K	2010/10/27	2010/10/29
61962	Credit Suisse AG - HSI R Bull CBBC Oct 2010 M	2010/10/27	2010/10/29
62238	Credit Suisse AG - HSI R Bull CBBC Oct 2010 O	2010/10/27	2010/10/29
62365	Credit Suisse AG - HSI R Bull CBBC Oct 2010 Q	2010/10/27	2010/10/29
62389	Credit Suisse AG - HSI R Bull CBBC Oct 2010 T	2010/10/27	2010/10/29
62420	Credit Suisse AG - HSI R Bull CBBC Oct 2010 U	2010/10/27	2010/10/29
62492	Credit Suisse AG - HSI R Bull CBBC Oct 2010 W	2010/10/27	2010/10/29
64974	Deutsche Bank AG - HSI R Bull CBBC Apr 2011 G	2010/10/27	2010/10/28
64975	Deutsche Bank AG - HSI R Bull CBBC Apr 2011 H	2010/10/27	2010/10/28
64944	Deutsche Bank AG - HSI R Bull CBBC Jan 2011 K	2010/10/27	2010/10/28
64897	Deutsche Bank AG - HSI R Bull CBBC Jan 2011 S	2010/10/27	2010/10/28
64787	Deutsche Bank AG - HSI R Bull CBBC Mar 2011 R	2010/10/27	2010/10/28
65061	Deutsche Bank AG - HSI R Bull CBBC May 2011 H	2010/10/27	2010/10/28
62490	Deutsche Bank AG - HSI R Bull CBBC Oct 2010 B	2010/10/27	2010/10/29
62446	Deutsche Bank AG - HSI R Bull CBBC Oct 2010 C	2010/10/27	2010/10/29
62328	Deutsche Bank AG - HSI R Bull CBBC Oct 2010 R	2010/10/27	2010/10/29
62381	Deutsche Bank AG - HSI R Bull CBBC Oct 2010 S	2010/10/27	2010/10/29
62864	Deutsche Bank AG - HSI R Bull CBBC Oct 2010 X	2010/10/27	2010/10/29
62380	Deutsche Bank AG - HSI R Bull CBBC Oct 2010 Z	2010/10/27	2010/10/29
61556	Goldman Sachs SP (Asia) - HSI R Bear CBBC Oct 2010 C	2010/10/27	2010/10/29
64926	Goldman Sachs SP (Asia) - HSI R Bull CBBC Apr 2011 U	2010/10/27	2010/10/28
68989	HK Bank - HSI R Bear CBBC Oct 2010 A	2010/10/27	2010/10/29
64905	HK Bank - HSI R Bull CBBC Mar 2011 H	2010/10/27	2010/10/28
61804	HK Bank - HSI R Bull CBBC Oct 2010 E	2010/10/27	2010/10/29
64825	J P Morgan SP BV - HSI R Bull CBBC Feb 2011 A	2010/10/27	2010/10/28
64949	J P Morgan SP BV - HSI R Bull CBBC Feb 2011 B	2010/10/27	2010/10/28
62399	J P Morgan SP BV - HSI R Bull CBBC Oct 2010 A	2010/10/27	2010/10/29
62400	J P Morgan SP BV - HSI R Bull CBBC Oct 2010 B	2010/10/27	2010/10/29
62534	J P Morgan SP BV - HSI R Bull CBBC Oct 2010 E	2010/10/27	2010/10/29
62535	J P Morgan SP BV - HSI R Bull CBBC Oct 2010 F	2010/10/27	2010/10/29
62536	J P Morgan SP BV - HSI R Bull CBBC Oct 2010 G	2010/10/27	2010/10/29
67315	KBC Fin Products Int'l Ltd. - HSI R Bear CBBC Oct 2010 A	2010/10/27	2010/10/29
67316	KBC Fin Products Int'l Ltd. - HSI R Bear CBBC Oct 2010 B	2010/10/27	2010/10/29
67317	KBC Fin Products Int'l Ltd. - HSI R Bear CBBC Oct 2010 C	2010/10/27	2010/10/29
61508	KBC Fin Products Int'l Ltd. - HSI R Bear CBBC Oct 2010 D	2010/10/27	2010/10/29
61509	KBC Fin Products Int'l Ltd. - HSI R Bear CBBC Oct 2010 E	2010/10/27	2010/10/29
64813	KBC Fin Products Int'l Ltd. - HSI R Bull CBBC Feb 2011 Z	2010/10/27	2010/10/28
64885	KBC Fin Products Int'l Ltd. - HSI R Bull CBBC Mar 2011 K	2010/10/27	2010/10/28
62483	KBC Fin Products Int'l Ltd. - HSI R Bull CBBC Oct 2010 I	2010/10/27	2010/10/29
61836	KBC Fin Products Int'l Ltd. - HSI R Bull CBBC Oct 2010 J	2010/10/27	2010/10/29
61837	KBC Fin Products Int'l Ltd. - HSI R Bull CBBC Oct 2010 K	2010/10/27	2010/10/29
61838	KBC Fin Products Int'l Ltd. - HSI R Bull CBBC Oct 2010 L	2010/10/27	2010/10/29
61839	KBC Fin Products Int'l Ltd. - HSI R Bull CBBC Oct 2010 M	2010/10/27	2010/10/29
62495	KBC Fin Products Int'l Ltd. - HSI R Bull CBBC Oct 2010 P	2010/10/27	2010/10/29
62118	KBC Fin Products Int'l Ltd. - HSI R Bull CBBC Oct 2010 Q	2010/10/27	2010/10/29
62239	KBC Fin Products Int'l Ltd. - HSI R Bull CBBC Oct 2010 V	2010/10/27	2010/10/29
62988	KBC Fin Products Int'l Ltd. - HSI R Bull CBBC Oct 2010 Y	2010/10/27	2010/10/29
62482	KBC Fin Products Int'l Ltd. - HSI R Bull CBBC Oct 2010 Z	2010/10/27	2010/10/29
62398	Macquarie Bank Ltd. - HSI R Bull CBBC Oct 2010 C	2010/10/27	2010/10/29
62606	Macquarie Bank Ltd. - HSI R Bull CBBC Oct 2010 D	2010/10/27	2010/10/29
62568	RB of Scotland N.V. - HSCEI R Bull CBBC Oct 2010 A	2010/10/27	2010/10/29
61916	RB of Scotland N.V. - HSI R Bull CBBC Oct 2010 D	2010/10/27	2010/10/29

## 認購期屆滿之牛熊證 (2010) (續)

股份代號	牛熊證	最後 買賣日期	除牌日期
61917	RB of Scotland N.V. - HSI R Bull CBBC Oct 2010 E	2010/10/27	2010/10/29
61918	RB of Scotland N.V. - HSI R Bull CBBC Oct 2010 F	2010/10/27	2010/10/29
62274	RB of Scotland N.V. - HSI R Bull CBBC Oct 2010 K	2010/10/27	2010/10/29
62275	RB of Scotland N.V. - HSI R Bull CBBC Oct 2010 L	2010/10/27	2010/10/29
62276	RB of Scotland N.V. - HSI R Bull CBBC Oct 2010 M	2010/10/27	2010/10/29
62361	RB of Scotland N.V. - HSI R Bull CBBC Oct 2010 Q	2010/10/27	2010/10/29
62362	RB of Scotland N.V. - HSI R Bull CBBC Oct 2010 R	2010/10/27	2010/10/29
62567	RB of Scotland N.V. - HSI R Bull CBBC Oct 2010 S	2010/10/27	2010/10/29
62625	RB of Scotland N.V. - HSI R Bull CBBC Oct 2010 T	2010/10/27	2010/10/29
65005	SGA Societe Generale Acceptance N.V. -HSI R Bull CBBC Jan11F	2010/10/27	2010/10/28
65004	SGA Societe Generale Acceptance N.V. -HSI R Bull CBBC Jan11G	2010/10/27	2010/10/28
64780	SGA Societe Generale Acceptance N.V. -HSI R Bull CBBC Jan11Y	2010/10/27	2010/10/28
62616	SGA Societe Generale Acceptance N.V. -HSI R Bull CBBC Oct10B	2010/10/27	2010/10/29
62937	SGA Societe Generale Acceptance N.V. -HSI R Bull CBBC Oct10C	2010/10/27	2010/10/29
62615	SGA Societe Generale Acceptance N.V. -HSI R Bull CBBC Oct10D	2010/10/27	2010/10/29
62614	SGA Societe Generale Acceptance N.V. -HSI R Bull CBBC Oct10E	2010/10/27	2010/10/29
63114	SGA Societe Generale Acceptance N.V. -HSI R Bull CBBC Oct10F	2010/10/27	2010/10/29
62870	SGA Societe Generale Acceptance N.V. -HSI R Bull CBBC Oct10G	2010/10/27	2010/10/29
62926	SGA Societe Generale Acceptance N.V. -HSI R Bull CBBC Oct10I	2010/10/27	2010/10/29
62319	SGA Societe Generale Acceptance N.V. -HSI R Bull CBBC Oct10J	2010/10/27	2010/10/29
62320	SGA Societe Generale Acceptance N.V. -HSI R Bull CBBC Oct10K	2010/10/27	2010/10/29
62321	SGA Societe Generale Acceptance N.V. -HSI R Bull CBBC Oct10L	2010/10/27	2010/10/29
63170	SGA Societe Generale Acceptance N.V. -HSI R Bull CBBC Oct10M	2010/10/27	2010/10/29
62617	SGA Societe Generale Acceptance N.V. -HSI R Bull CBBC Oct10N	2010/10/27	2010/10/29
62432	SGA Societe Generale Acceptance N.V. -HSI R Bull CBBC Oct10R	2010/10/27	2010/10/29
62434	SGA Societe Generale Acceptance N.V. -HSI R Bull CBBC Oct10S	2010/10/27	2010/10/29
62437	SGA Societe Generale Acceptance N.V. -HSI R Bull CBBC Oct10T	2010/10/27	2010/10/29
62454	SGA Societe Generale Acceptance N.V. -HSI R Bull CBBC Oct10V	2010/10/27	2010/10/29
62513	SGA Societe Generale Acceptance N.V. -HSI R Bull CBBC Oct10Y	2010/10/27	2010/10/29
62854	SGA Societe Generale Acceptance NV -HSCEI R Bull CBBC Oct10A	2010/10/27	2010/10/29
62855	SGA Societe Generale Acceptance NV -HSCEI R Bull CBBC Oct10B	2010/10/27	2010/10/29
62856	SGA Societe Generale Acceptance NV -HSCEI R Bull CBBC Oct10C	2010/10/27	2010/10/29
64271	UBS AG - BYD Company R Bull CBBC Feb 2011 A	2010/10/27	2010/10/28
65112	UBS AG - China Life R Bull CBBC Feb 2011 J	2010/10/27	2010/10/28
61433	UBS AG - HSCEI R Bear CBBC Oct 2010 B	2010/10/27	2010/10/29
62255	UBS AG - HSCEI R Bull CBBC Oct 2010 G	2010/10/27	2010/10/29
67627	UBS AG - HSI R Bear CBBC Oct 2010 A	2010/10/27	2010/10/29
67628	UBS AG - HSI R Bear CBBC Oct 2010 B	2010/10/27	2010/10/29
68519	UBS AG - HSI R Bear CBBC Oct 2010 C	2010/10/27	2010/10/29
68520	UBS AG - HSI R Bear CBBC Oct 2010 D	2010/10/27	2010/10/29
61469	UBS AG - HSI R Bear CBBC Oct 2010 V	2010/10/27	2010/10/29
65050	UBS AG - HSI R Bull CBBC Apr 2011 S	2010/10/27	2010/10/28
65113	UBS AG - HSI R Bull CBBC Jan 2011 H	2010/10/27	2010/10/28
64816	UBS AG - HSI R Bull CBBC Jan 2011 K	2010/10/27	2010/10/28
64992	UBS AG - HSI R Bull CBBC Mar 2011 D	2010/10/27	2010/10/28
60234	UBS AG - HSI R Bull CBBC Oct 2010 E	2010/10/27	2010/10/29
60235	UBS AG - HSI R Bull CBBC Oct 2010 F	2010/10/27	2010/10/29
60319	UBS AG - HSI R Bull CBBC Oct 2010 G	2010/10/27	2010/10/29
60320	UBS AG - HSI R Bull CBBC Oct 2010 H	2010/10/27	2010/10/29
60637	UBS AG - HSI R Bull CBBC Oct 2010 I	2010/10/27	2010/10/29
62887	UBS AG - HSI R Bull CBBC Oct 2010 Q	2010/10/27	2010/10/29
62230	UBS AG - HSI R Bull CBBC Oct 2010 W	2010/10/27	2010/10/29
63136	UBS AG - HSI R Bull CBBC Oct 2010 Y	2010/10/27	2010/10/29
64873	UBS AG - TCH R Bull CBBC Feb 2011 F	2010/10/27	2010/10/28
64791	Credit Suisse AG - TCH R Bull CBBC Feb 2011 B	2010/10/28	2010/10/29
65117	Credit Suisse AG - TCH R Bull CBBC Feb 2011 G	2010/10/28	2010/10/29
65121	Credit Suisse AG - TCH R Bull CBBC Mar 2011 D	2010/10/28	2010/10/29
65132	KBC Fin Products Int'l Ltd. - HSI R Bull CBBC Apr 2011 G	2010/10/28	2010/10/29
65129	KBC Fin Products Int'l Ltd. - HSI R Bull CBBC Feb 2011 A	2010/10/28	2010/10/29
65115	UBS AG - HSI R Bull CBBC Jan 2011 V	2010/10/28	2010/10/29
64898	BNP Paribas Arbit Issu B.V. - HSI R Bull CBBC Jul 2011 G	2010/10/29	2010/11/01
65124	BNP Paribas Arbit Issu B.V. - HSI R Bull CBBC Oct 2011 G	2010/10/29	2010/11/01
65125	BNP Paribas Arbit Issu B.V. - HSI R Bull CBBC Sep 2011 H	2010/10/29	2010/11/01
65137	Credit Suisse AG - A50 China R Bull CBBC Mar 2011 B	2010/10/29	2010/11/01
64734	Credit Suisse AG - China Mobile R Bull CBBC Feb 2011 C	2010/10/29	2010/11/01
64788	Credit Suisse AG - HKEx R Bull CBBC Feb 2011 F	2010/10/29	2010/11/01
64931	Credit Suisse AG - HSI R Bull CBBC Apr 2011 E	2010/10/29	2010/11/01
64732	Credit Suisse AG - HSI R Bull CBBC Mar 2011 D	2010/10/29	2010/11/01
64793	Credit Suisse AG - HSI R Bull CBBC Mar 2011 E	2010/10/29	2010/11/01
64832	Credit Suisse AG - HSI R Bull CBBC Mar 2011 I	2010/10/29	2010/11/01
65135	Credit Suisse AG - Hutchison R Bull CBBC Feb 2011 E	2010/10/29	2010/11/01
62071	Deutsche Bank AG - A50 China R Bull CBBC Nov 2010 A	2010/10/29	2010/11/02
62219	Deutsche Bank AG - China Mobile R Bull CBBC Nov 2010 A	2010/10/29	2010/11/02
65134	Deutsche Bank AG - HSI R Bull CBBC Feb 2011 E	2010/10/29	2010/11/01
64747	Deutsche Bank AG - HSI R Bull CBBC Feb 2011 N	2010/10/29	2010/11/01
64748	Deutsche Bank AG - HSI R Bull CBBC Feb 2011 R	2010/10/29	2010/11/01
64833	Deutsche Bank AG - HSI R Bull CBBC Feb 2011 V	2010/10/29	2010/11/01
65145	Deutsche Bank AG - HSI R Bull CBBC May 2011 J	2010/10/29	2010/11/01
64925	Goldman Sachs SP (Asia) - HSI R Bull CBBC Apr 2011 T	2010/10/29	2010/11/01
64896	HK Bank - HSI R Bull CBBC Mar 2011 G	2010/10/29	2010/11/01
64729	J P Morgan SP BV - HSI R Bull CBBC Jan 2011 S	2010/10/29	2010/11/01
64760	KBC Fin Products Int'l Ltd. - HSI R Bull CBBC Feb 2011 X	2010/10/29	2010/11/01
64882	KBC Fin Products Int'l Ltd. - HSI R Bull CBBC Jan 2011 E	2010/10/29	2010/11/01
64884	KBC Fin Products Int'l Ltd. - HSI R Bull CBBC Mar 2011 J	2010/10/29	2010/11/01
65133	SGA Societe Generale Acceptance N.V. -HSI R Bull CBBC Feb11L	2010/10/29	2010/11/01
64742	SGA Societe Generale Acceptance N.V. -HSI R Bull CBBC Jan11V	2010/10/29	2010/11/01
64743	SGA Societe Generale Acceptance N.V. -HSI R Bull CBBC Jan11W	2010/10/29	2010/11/01

## 認購期屆滿之牛熊證 (2010) (續)

股份代號	牛熊證	最後 買賣日期	除牌日期
64779	SGA Societe Generale Acceptance N.V. -HSI R Bull CBBC Jan11X	2010/10/29	2010/11/01
64985	UBS AG - China Life R Bull CBBC Feb 2011 I	2010/10/29	2010/11/01
62086	UBS AG - CM Bank R Bull CBBC Nov 2010 A	2010/10/29	2010/11/02
64988	UBS AG - HKEx R Bull CBBC Feb 2011 M	2010/10/29	2010/11/01
64831	UBS AG - HSI R Bull CBBC Feb 2011 Y	2010/10/29	2010/11/01
64759	UBS AG - HSI R Bull CBBC Jan 2011 R	2010/10/29	2010/11/01
64870	UBS AG - HSI R Bull CBBC Jan 2011 W	2010/10/29	2010/11/01
62673	UBS AG - TCH R Bull CBBC Nov 2010 N	2010/10/29	2010/11/02
65158	BNP Paribas Arbit Issu B.V. - HSI R Bull CBBC Sep 2011 I	2010/11/01	2010/11/02
65156	Credit Suisse AG - A50 China R Bull CBBC Feb 2011 H	2010/11/01	2010/11/02
65153	Credit Suisse AG - HKEx R Bull CBBC Mar 2011 D	2010/11/01	2010/11/02
65147	Credit Suisse AG - HSI R Bear CBBC Feb 2011 J	2010/11/01	2010/11/02
65160	Credit Suisse AG - HSI R Bull CBBC Mar 2011 S	2010/11/01	2010/11/02
65122	Deutsche Bank AG - HSI R Bear CBBC Jan 2011 V	2010/11/01	2010/11/02
65171	J P Morgan SP BV - HSI R Bull CBBC Feb 2011 P	2010/11/01	2010/11/02
65172	J P Morgan SP BV - HSI R Bull CBBC Feb 2011 Q	2010/11/01	2010/11/02
65152	SGA Societe Generale Acceptance N.V. -HSI R Bull CBBC Feb11O	2010/11/01	2010/11/02
65146	SGA Societe Generale Acceptance N.V. -HSI R Bull CBBC Feb11P	2010/11/01	2010/11/02
65148	UBS AG - HSI R Bear CBBC Mar 2011 M	2010/11/01	2010/11/02
65159	UBS AG - HSI R Bull CBBC Feb 2011 S	2010/11/01	2010/11/02
65174	Credit Suisse AG - HSI R Bear CBBC Mar 2011 T	2010/11/02	2010/11/03
65175	Credit Suisse AG - HSI R Bull CBBC Apr 2011 L	2010/11/02	2010/11/03
63485	Deutsche Bank AG - CC Bank R Bear CBBC Jan 2011 A	2010/11/02	2010/11/03
65179	Deutsche Bank AG - China Life R Bull CBBC May 2011 A	2010/11/02	2010/11/03
65149	Deutsche Bank AG - HSI R Bear CBBC Feb 2011 I	2010/11/02	2010/11/03
63502	HK Bank - CC Bank R Bear CBBC Dec 2010 A	2010/11/02	2010/11/03
64660	UBS AG - CC Bank R Bear CBBC Feb 2011 B	2010/11/02	2010/11/03
64568	UBS AG - CNOOC R Bear CBBC Feb 2011 A	2010/11/02	2010/11/03
65176	UBS AG - HKEx R Bull CBBC Mar 2011 E	2010/11/02	2010/11/03
65177	UBS AG - HSI R Bear CBBC Feb 2011 P	2010/11/02	2010/11/03
65173	UBS AG - HSI R Bull CBBC Feb 2011 R	2010/11/02	2010/11/03
64702	BNP Paribas Arbit Issu B.V. - HSI R Bear CBBC Aug 2011 H	2010/11/03	2010/11/04
64375	BNP Paribas Arbit Issu B.V. - HSI R Bear CBBC Jul 2011 C	2010/11/03	2010/11/04
64488	BNP Paribas Arbit Issu B.V. - HSI R Bear CBBC Sep 2011 C	2010/11/03	2010/11/04
64616	CC Rabobank B.A. - HSI R Bear CBBC Apr 2011 E	2010/11/03	2010/11/04
64864	Credit Suisse AG - CK(H) R Bear CBBC Feb 2011 A	2010/11/03	2010/11/04
64697	Credit Suisse AG - HSI R Bear CBBC Feb 2011 C	2010/11/03	2010/11/04
64281	Credit Suisse AG - HSI R Bear CBBC Feb 2011 L	2010/11/03	2010/11/04
65032	Credit Suisse AG - HSI R Bear CBBC Feb 2011 Y	2010/11/03	2010/11/04
64637	Credit Suisse AG - HSI R Bear CBBC Jan 2011 U	2010/11/03	2010/11/04
65214	Credit Suisse AG - HSI R Bear CBBC Mar 2011 U	2010/11/03	2010/11/04
65216	Credit Suisse AG - HSI R Bear CBBC Mar 2011 V	2010/11/03	2010/11/04
64867	Credit Suisse AG - SHK Ppt R Bear CBBC Feb 2011 A	2010/11/03	2010/11/04
65215	Credit Suisse AG - TCH R Bear CBBC Feb 2011 H	2010/11/03	2010/11/04
64664	Deutsche Bank AG - HSI R Bear CBBC Apr 2011 F	2010/11/03	2010/11/04
65212	Deutsche Bank AG - HSI R Bear CBBC Feb 2011 J	2010/11/03	2010/11/04
63440	Deutsche Bank AG - HSI R Bear CBBC Feb 2011 K	2010/11/03	2010/11/04
64054	Deutsche Bank AG - HSI R Bear CBBC Feb 2011 T	2010/11/03	2010/11/04
65213	Deutsche Bank AG - HSI R Bear CBBC Feb 2011 Y	2010/11/03	2010/11/04
63441	Deutsche Bank AG - HSI R Bear CBBC Mar 2011 E	2010/11/03	2010/11/04
64491	Deutsche Bank AG - HSI R Bear CBBC Mar 2011 N	2010/11/03	2010/11/04
65075	Deutsche Bank AG - HSI R Bear CBBC Mar 2011 V	2010/11/03	2010/11/04
65223	Deutsche Bank AG - HSI R Bear CBBC Mar 2011 Y	2010/11/03	2010/11/04
64545	Goldman Sachs SP (Asia) - HSI R Bear CBBC Apr 2011 K	2010/11/03	2010/11/04
64197	HK Bank - HSI R Bear CBBC Mar 2011 B	2010/11/03	2010/11/04
65044	J P Morgan SP BV - HSI R Bear CBBC Feb 2011 M	2010/11/03	2010/11/04
65209	J P Morgan SP BV - HSI R Bear CBBC Feb 2011 R	2010/11/03	2010/11/04
65210	J P Morgan SP BV - HSI R Bear CBBC Feb 2011 S	2010/11/03	2010/11/04
65211	J P Morgan SP BV - HSI R Bear CBBC Feb 2011 T	2010/11/03	2010/11/04
65222	J P Morgan SP BV - HSI R Bear CBBC Feb 2011 U	2010/11/03	2010/11/04
63541	J P Morgan SP BV - HSI R Bear CBBC Jan 2011 A	2010/11/03	2010/11/04
64617	J P Morgan SP BV - HSI R Bear CBBC Jan 2011 L	2010/11/03	2010/11/04
64966	KBC Fin Products Int'l Ltd. - HSI R Bear CBBC Feb 2011 M	2010/11/03	2010/11/04
65225	KBC Fin Products Int'l Ltd. - HSI R Bear CBBC Feb 2011 S	2010/11/03	2010/11/04
64677	KBC Fin Products Int'l Ltd. - HSI R Bear CBBC Feb 2011 T	2010/11/03	2010/11/04
64678	KBC Fin Products Int'l Ltd. - HSI R Bear CBBC Feb 2011 U	2010/11/03	2010/11/04
63471	KBC Fin Products Int'l Ltd. - HSI R Bear CBBC Mar 2011 B	2010/11/03	2010/11/04
64496	KBC Fin Products Int'l Ltd. - HSI R Bear CBBC Mar 2011 D	2010/11/03	2010/11/04
65226	KBC Fin Products Int'l Ltd. - HSI R Bear CBBC Mar 2011 Q	2010/11/03	2010/11/04
64470	RB of Scotland N.V. - HSI R Bear CBBC Jan 2011 D	2010/11/03	2010/11/04
65189	SGA Societe Generale Acceptance N.V. -HSI R Bear CBBC Feb11N	2010/11/03	2010/11/04
64334	SGA Societe Generale Acceptance N.V. -HSI R Bear CBBC Feb11Q	2010/11/03	2010/11/04
64335	SGA Societe Generale Acceptance N.V. -HSI R Bear CBBC Feb11R	2010/11/03	2010/11/04
64515	SGA Societe Generale Acceptance N.V. -HSI R Bear CBBC Feb11S	2010/11/03	2010/11/04
65071	SGA Societe Generale Acceptance N.V. -HSI R Bear CBBC Jan11U	2010/11/03	2010/11/04
65202	SGA Societe Generale Acceptance N.V. -HSI R Bear CBBC Mar11A	2010/11/03	2010/11/04
65203	SGA Societe Generale Acceptance N.V. -HSI R Bear CBBC Mar11B	2010/11/03	2010/11/04
65204	SGA Societe Generale Acceptance N.V. -HSI R Bear CBBC Mar11C	2010/11/03	2010/11/04
65208	SGA Societe Generale Acceptance N.V. -HSI R Bear CBBC Mar11D	2010/11/03	2010/11/04
65217	UBS AG - BYD Company R Bull CBBC Mar 2011 A	2010/11/03	2010/11/04
64524	UBS AG - HSI R Bear CBBC Feb 2011 J	2010/11/03	2010/11/04
64687	UBS AG - HSI R Bear CBBC Feb 2011 N	2010/11/03	2010/11/04
63451	UBS AG - HSI R Bear CBBC Jan 2011 A	2010/11/03	2010/11/04
64967	UBS AG - HSI R Bear CBBC Mar 2011 B	2010/11/03	2010/11/04
63449	UBS AG - HSI R Bear CBBC Mar 2011 C	2010/11/03	2010/11/04
65221	UBS AG - HSI R Bear CBBC Mar 2011 E	2010/11/03	2010/11/04
65220	UBS AG - HSI R Bear CBBC Mar 2011 F	2010/11/03	2010/11/04

## 認購期屆滿之牛熊證 (2010) (續)

股份代號	牛熊證	最後 買賣日期	除牌日期
64495	UBS AG - SHK Ppt R Bear CBBC Feb 2011 B	2010/11/03	2010/11/04
64829	UBS AG - TCH R Bear CBBC Mar 2011 A	2010/11/03	2010/11/04
64374	BNP Paribas Arbit Issu B.V. - HSI R Bear CBBC Aug 2011 B	2010/11/04	2010/11/05
64904	BNP Paribas Arbit Issu B.V. - HSI R Bear CBBC Aug 2011 J	2010/11/04	2010/11/05
64902	BNP Paribas Arbit Issu B.V. - HSI R Bear CBBC Jul 2011 H	2010/11/04	2010/11/05
65244	BNP Paribas Arbit Issu B.V. - HSI R Bear CBBC Nov 2011 C	2010/11/04	2010/11/05
65162	BNP Paribas Arbit Issu B.V. - HSI R Bear CBBC Oct 2011 J	2010/11/04	2010/11/05
65243	BNP Paribas Arbit Issu B.V. - HSI R Bear CBBC Oct 2011 K	2010/11/04	2010/11/05
64510	BNP Paribas Arbit Issu B.V. - HSI R Bear CBBC Sep 2011 D	2010/11/04	2010/11/05
64782	CC Rabobank B.A. - HSI R Bear CBBC Apr 2011 H	2010/11/04	2010/11/05
64865	Credit Suisse AG - CK(H) R Bear CBBC Feb 2011 B	2010/11/04	2010/11/05
65138	Credit Suisse AG - HKEx R Bear CBBC Feb 2011 J	2010/11/04	2010/11/05
64312	Credit Suisse AG - HSI R Bear CBBC Feb 2011 N	2010/11/04	2010/11/05
64642	Credit Suisse AG - HSI R Bear CBBC Feb 2011 Z	2010/11/04	2010/11/05
64916	Credit Suisse AG - HSI R Bear CBBC Jan 2011 E	2010/11/04	2010/11/05
65029	Credit Suisse AG - HSI R Bear CBBC Jan 2011 K	2010/11/04	2010/11/05
64320	Credit Suisse AG - HSI R Bear CBBC Mar 2011 A	2010/11/04	2010/11/05
64809	Credit Suisse AG - HSI R Bear CBBC Mar 2011 G	2010/11/04	2010/11/05
65234	Credit Suisse AG - HSI R Bear CBBC Mar 2011 W	2010/11/04	2010/11/05
61497	Credit Suisse AG - HSI R Bear CBBC Nov 2010 F	2010/11/04	2010/11/05
65231	Credit Suisse AG - TCH R Bear CBBC Mar 2011 E	2010/11/04	2010/11/05
64385	Deutsche Bank AG - HSI R Bear CBBC Apr 2011 A	2010/11/04	2010/11/05
64530	Deutsche Bank AG - HSI R Bear CBBC Apr 2011 C	2010/11/04	2010/11/05
64531	Deutsche Bank AG - HSI R Bear CBBC Apr 2011 D	2010/11/04	2010/11/05
64945	Deutsche Bank AG - HSI R Bear CBBC Jan 2011 U	2010/11/04	2010/11/05
63337	Deutsche Bank AG - HSI R Bear CBBC Mar 2011 B	2010/11/04	2010/11/05
65241	Deutsche Bank AG - HSI R Bear CBBC Mar 2011 H	2010/11/04	2010/11/05
64529	Deutsche Bank AG - HSI R Bear CBBC Mar 2011 Q	2010/11/04	2010/11/05
65240	Deutsche Bank AG - HSI R Bear CBBC Mar 2011 Z	2010/11/04	2010/11/05
63491	Deutsche Bank AG - ICBC R Bear CBBC Jan 2011 B	2010/11/04	2010/11/05
64546	Goldman Sachs SP (Asia) - HSI R Bear CBBC Apr 2011 L	2010/11/04	2010/11/05
64547	Goldman Sachs SP (Asia) - HSI R Bear CBBC Apr 2011 M	2010/11/04	2010/11/05
64565	HK Bank - HSI R Bear CBBC Apr 2011 C	2010/11/04	2010/11/05
64909	HK Bank - HSI R Bear CBBC Mar 2011 I	2010/11/04	2010/11/05
64956	J P Morgan SP BV - HSI R Bear CBBC Feb 2011 F	2010/11/04	2010/11/05
64618	J P Morgan SP BV - HSI R Bear CBBC Jan 2011 M	2010/11/04	2010/11/05
64619	J P Morgan SP BV - HSI R Bear CBBC Jan 2011 N	2010/11/04	2010/11/05
64620	J P Morgan SP BV - HSI R Bear CBBC Jan 2011 O	2010/11/04	2010/11/05
63045	KBC Fin Products Int'l Ltd. - HSBC R Bear CBBC Jan 2011 B	2010/11/04	2010/11/05
63469	KBC Fin Products Int'l Ltd. - HSI R Bear CBBC Feb 2011 D	2010/11/04	2010/11/05
64679	KBC Fin Products Int'l Ltd. - HSI R Bear CBBC Feb 2011 V	2010/11/04	2010/11/05
64670	KBC Fin Products Int'l Ltd. - HSI R Bear CBBC Mar 2011 E	2010/11/04	2010/11/05
64671	KBC Fin Products Int'l Ltd. - HSI R Bear CBBC Mar 2011 F	2010/11/04	2010/11/05
65230	KBC Fin Products Int'l Ltd. - HSI R Bear CBBC Mar 2011 R	2010/11/04	2010/11/05
64564	Macquarie Bank Ltd. - HSI R Bear CBBC Mar 2011 A	2010/11/04	2010/11/05
64635	Merrill Lynch Int'l & Co. C.V. - HSI R Bear CBBC Apr 2011 A	2010/11/04	2010/11/05
64636	Merrill Lynch Int'l & Co. C.V. - HSI R Bear CBBC Apr 2011 B	2010/11/04	2010/11/05
65041	RB of Scotland N.V. - HSI R Bear CBBC Jan 2011 G	2010/11/04	2010/11/05
64516	SGA Societe Generale Acceptance N.V. - HSI R Bear CBBC Feb11T	2010/11/04	2010/11/05
64517	SGA Societe Generale Acceptance N.V. - HSI R Bear CBBC Feb11U	2010/11/04	2010/11/05
64518	SGA Societe Generale Acceptance N.V. - HSI R Bear CBBC Feb11V	2010/11/04	2010/11/05
64519	SGA Societe Generale Acceptance N.V. - HSI R Bear CBBC Feb11W	2010/11/04	2010/11/05
65103	SGA Societe Generale Acceptance NV - HSCEI R Bear CBBC Apr11C	2010/11/04	2010/11/05
65170	UBS AG - BOC HK R Bear CBBC Feb 2011 B	2010/11/04	2010/11/05
64756	UBS AG - Cheung Kong R Bear CBBC Mar 2011 A	2010/11/04	2010/11/05
65247	UBS AG - HKEx R Bear CBBC Mar 2011 F	2010/11/04	2010/11/05
63704	UBS AG - HSBC R Bear CBBC Feb 2011 A	2010/11/04	2010/11/05
64714	UBS AG - HSCEI R Bear CBBC Mar 2011 C	2010/11/04	2010/11/05
63561	UBS AG - HSI R Bear CBBC Apr 2011 B	2010/11/04	2010/11/05
64819	UBS AG - HSI R Bear CBBC Apr 2011 L	2010/11/04	2010/11/05
65250	UBS AG - HSI R Bear CBBC Feb 2011 E	2010/11/04	2010/11/05
64525	UBS AG - HSI R Bear CBBC Feb 2011 L	2010/11/04	2010/11/05
63563	UBS AG - HSI R Bear CBBC Jan 2011 C	2010/11/04	2010/11/05
64526	UBS AG - HSI R Bear CBBC Mar 2011 Q	2010/11/04	2010/11/05
61549	UBS AG - HSI R Bear CBBC Nov 2010 M	2010/11/04	2010/11/05
65255	BNP Paribas Arbit Issu B.V. - HSI R Bear CBBC Apr 2011 H	2010/11/05	2010/11/08
64511	BNP Paribas Arbit Issu B.V. - HSI R Bear CBBC Oct 2011 C	2010/11/05	2010/11/08
65128	BNP Paribas Arbit Issu B.V. - HSI R Bear CBBC Oct 2011 H	2010/11/05	2010/11/08
64772	BNP Paribas Arbit Issu B.V. - HSI R Bear CBBC Sep 2011 F	2010/11/05	2010/11/08
64783	CC Rabobank B.A. - HSI R Bear CBBC Apr 2011 I	2010/11/05	2010/11/08
65276	Credit Suisse AG - A50 China R Bear CBBC Feb 2011 I	2010/11/05	2010/11/08
65277	Credit Suisse AG - A50 China R Bear CBBC Mar 2011 C	2010/11/05	2010/11/08
64740	Credit Suisse AG - HKEx R Bear CBBC Feb 2011 E	2010/11/05	2010/11/08
65275	Credit Suisse AG - HKEx R Bear CBBC Mar 2011 E	2010/11/05	2010/11/08
63352	Credit Suisse AG - HSBC R Bear CBBC Dec 2010 C	2010/11/05	2010/11/08
65274	Credit Suisse AG - HSBC R Bear CBBC Feb 2011 A	2010/11/05	2010/11/08
64812	Credit Suisse AG - HSI R Bear CBBC Apr 2011 C	2010/11/05	2010/11/08
64315	Credit Suisse AG - HSI R Bear CBBC Feb 2011 O	2010/11/05	2010/11/08
64807	Credit Suisse AG - HSI R Bear CBBC Feb 2011 T	2010/11/05	2010/11/08
64918	Credit Suisse AG - HSI R Bear CBBC Feb 2011 X	2010/11/05	2010/11/08
64638	Credit Suisse AG - HSI R Bear CBBC Jan 2011 X	2010/11/05	2010/11/08
64810	Credit Suisse AG - HSI R Bear CBBC Mar 2011 H	2010/11/05	2010/11/08
65269	Credit Suisse AG - HSI R Bear CBBC Mar 2011 X	2010/11/05	2010/11/08
65273	Credit Suisse AG - HSI R Bear CBBC Mar 2011 Y	2010/11/05	2010/11/08
64712	Credit Suisse AG - Hutchison R Bear CBBC Feb 2011 B	2010/11/05	2010/11/08
62364	Deutsche Bank AG - China Life R Bear CBBC Nov 2010 B	2010/11/05	2010/11/09
64840	Deutsche Bank AG - HSCEI R Bear CBBC Feb 2011 C	2010/11/05	2010/11/08



## 認購期屆滿之牛熊證 (2010) (續)

股份代號	牛熊證	最後 買賣日期	除牌日期
64532	Deutsche Bank AG - HSI R Bear CBBC Apr 2011 E	2010/11/05	2010/11/08
65283	Deutsche Bank AG - HSI R Bear CBBC Feb 2011 A	2010/11/05	2010/11/08
63336	Deutsche Bank AG - HSI R Bear CBBC Feb 2011 D	2010/11/05	2010/11/08
65263	Deutsche Bank AG - HSI R Bear CBBC Feb 2011 F	2010/11/05	2010/11/08
65264	Deutsche Bank AG - HSI R Bear CBBC Feb 2011 H	2010/11/05	2010/11/08
64946	Deutsche Bank AG - HSI R Bear CBBC Jan 2011 H	2010/11/05	2010/11/08
63338	Deutsche Bank AG - HSI R Bear CBBC Mar 2011 C	2010/11/05	2010/11/08
64665	Deutsche Bank AG - HSI R Bear CBBC May 2011 B	2010/11/05	2010/11/08
64548	Goldman Sachs SP (Asia) - HSI R Bear CBBC Apr 2011 N	2010/11/05	2010/11/08
65258	Goldman Sachs SP (Asia) - HSI R Bear CBBC May 2011 A	2010/11/05	2010/11/08
64952	HK Bank - A50 R Bear CBBC May 2011 C	2010/11/05	2010/11/08
64910	HK Bank - HSI R Bear CBBC Mar 2011 J	2010/11/05	2010/11/08
64911	HK Bank - HSI R Bear CBBC Mar 2011 K	2010/11/05	2010/11/08
64596	HK Bank - Sinopec Corp R Bear CBBC Apr 2011 A	2010/11/05	2010/11/08
64957	J P Morgan SP BV - HSI R Bear CBBC Feb 2011 G	2010/11/05	2010/11/08
64958	J P Morgan SP BV - HSI R Bear CBBC Feb 2011 H	2010/11/05	2010/11/08
64621	J P Morgan SP BV - HSI R Bear CBBC Jan 2011 P	2010/11/05	2010/11/08
64622	J P Morgan SP BV - HSI R Bear CBBC Jan 2011 Q	2010/11/05	2010/11/08
64680	KBC Fin Products Int'l Ltd. - HSI R Bear CBBC Apr 2011 A	2010/11/05	2010/11/08
65163	KBC Fin Products Int'l Ltd. - HSI R Bear CBBC Feb 2011 R	2010/11/05	2010/11/08
64672	KBC Fin Products Int'l Ltd. - HSI R Bear CBBC Mar 2011 G	2010/11/05	2010/11/08
65286	KBC Fin Products Int'l Ltd. - HSI R Bear CBBC Mar 2011 T	2010/11/05	2010/11/08
65288	KBC Fin Products Int'l Ltd. - HSI R Bear CBBC Mar 2011 U	2010/11/05	2010/11/08
61510	KBC Fin Products Int'l Ltd. - HSI R Bear CBBC Nov 2010 B	2010/11/05	2010/11/08
63581	RB of Scotland N.V. - DJIA R Bear CBBC Dec 2010 I	2010/11/05	2010/11/08
63249	RB of Scotland N.V. - HSBC R Bull CBBC Nov 2010 A	2010/11/05	2010/11/09
65042	RB of Scotland N.V. - HSI R Bear CBBC Jan 2011 H	2010/11/05	2010/11/08
64762	SGA Societe Generale Acceptance N.V. -HSI R Bear CBBC Apr11A	2010/11/05	2010/11/08
64630	SGA Societe Generale Acceptance N.V. -HSI R Bear CBBC Feb11X	2010/11/05	2010/11/08
64631	SGA Societe Generale Acceptance N.V. -HSI R Bear CBBC Feb11Y	2010/11/05	2010/11/08
64632	SGA Societe Generale Acceptance N.V. -HSI R Bear CBBC Feb11Z	2010/11/05	2010/11/08
65271	SGA Societe Generale Acceptance N.V. -HSI R Bear CBBC Mar11F	2010/11/05	2010/11/08
65272	SGA Societe Generale Acceptance N.V. -HSI R Bear CBBC Mar11G	2010/11/05	2010/11/08
65248	UBS AG - A50 China R Bear CBBC Feb 2011 H	2010/11/05	2010/11/08
65169	UBS AG - ABC R Bear CBBC Feb 2011 C	2010/11/05	2010/11/08
65280	UBS AG - China Life R Bear CBBC Mar 2011 E	2010/11/05	2010/11/08
61464	UBS AG - China Life R Bear CBBC Nov 2010 A	2010/11/05	2010/11/09
61789	UBS AG - China Mobile R Bull CBBC Nov 2010 A	2010/11/05	2010/11/09
62668	UBS AG - China Mobile R Bull CBBC Nov 2010 H	2010/11/05	2010/11/09
64828	UBS AG - HKEx R Bear CBBC Mar 2011 B	2010/11/05	2010/11/08
61791	UBS AG - HKEx R Bull CBBC Nov 2010 A	2010/11/05	2010/11/09
64820	UBS AG - HSI R Bear CBBC Apr 2011 M	2010/11/05	2010/11/08
64572	UBS AG - HSI R Bear CBBC Feb 2011 K	2010/11/05	2010/11/08
64688	UBS AG - HSI R Bear CBBC Feb 2011 M	2010/11/05	2010/11/08
64573	UBS AG - HSI R Bear CBBC Feb 2011 O	2010/11/05	2010/11/08
65278	UBS AG - HSI R Bear CBBC Feb 2011 Y	2010/11/05	2010/11/08
65279	UBS AG - HSI R Bear CBBC Mar 2011 O	2010/11/05	2010/11/08
64689	UBS AG - HSI R Bear CBBC Mar 2011 T	2010/11/05	2010/11/08
62244	UBS AG - Sinopec Corp R Bull CBBC Nov 2010 A	2010/11/05	2010/11/09
63415	Credit Suisse AG - A50 China R Bear CBBC Dec 2010 B	2010/11/08	2010/11/09
65300	Credit Suisse AG - HSI R Bear CBBC Mar 2011 J	2010/11/08	2010/11/09
65289	Credit Suisse AG - HSI R Bear CBBC Mar 2011 Z	2010/11/08	2010/11/09
65344	Credit Suisse AG - TCH R Bull CBBC Mar 2011 F	2010/11/08	2010/11/09
65309	Deutsche Bank AG - HSI R Bear CBBC Apr 2011 O	2010/11/08	2010/11/09
65313	Deutsche Bank AG - HSI R Bear CBBC Apr 2011 P	2010/11/08	2010/11/09
63504	HK Bank - ICBC R Bear CBBC Jan 2011 B	2010/11/08	2010/11/09
63582	RB of Scotland N.V. - DJIA R Bear CBBC Dec 2010 J	2010/11/08	2010/11/09
65227	RB of Scotland N.V. - HSCEI R Bear CBBC Mar 2011 B	2010/11/08	2010/11/09
65290	UBS AG - HSI R Bear CBBC Feb 2011 S	2010/11/08	2010/11/09
65374	Credit Suisse AG - HSI R Bear CBBC Mar 2011 O	2010/11/09	2010/11/10
65399	Deutsche Bank AG - HSI R Bear CBBC Apr 2011 S	2010/11/09	2010/11/10
65371	Deutsche Bank AG - HSI R Bear CBBC Feb 2011 V	2010/11/09	2010/11/10
62744	KBC Fin Products Int'l Ltd. - A50 China R Bull CBBC Nov 10A	2010/11/09	2010/11/11
63042	KBC Fin Products Int'l Ltd. - Ch Life R Bear CBBC Jan 2011 B	2010/11/09	2010/11/10
64570	UBS AG - China Life R Bear CBBC Feb 2011 F	2010/11/09	2010/11/10
65391	UBS AG - HSI R Bear CBBC Feb 2011 P	2010/11/09	2010/11/10
64758	UBS AG - Hutchison R Bear CBBC Feb 2011 D	2010/11/09	2010/11/10
65407	Credit Suisse AG - HSI R Bear CBBC Feb 2011 J	2010/11/10	2010/11/11
65421	Deutsche Bank AG - HSI R Bear CBBC Mar 2011 T	2010/11/10	2010/11/11
62714	RB of Scotland N.V. - COVS R Bear CBBC Nov 2010 C	2010/11/10	2010/11/12
63810	RB of Scotland N.V. - Nikkei 225 R Bear CBBC Mar 2011 E	2010/11/10	2010/11/11
65408	UBS AG - HSI R Bear CBBC Feb 2011 N	2010/11/10	2010/11/11
65416	UBS AG - HSI R Bear CBBC Mar 2011 M	2010/11/10	2010/11/11
65559	Credit Suisse AG - HSI R Bear CBBC Feb 2011 L	2010/11/11	2010/11/12
65496	Credit Suisse AG - HSI R Bear CBBC Feb 2011 Y	2010/11/11	2010/11/12
65499	Deutsche Bank AG - HSI R Bear CBBC Apr 2011 X	2010/11/11	2010/11/12
65498	Deutsche Bank AG - HSI R Bear CBBC Mar 2011 R	2010/11/11	2010/11/12
62514	HK Bank - TCH R Bull CBBC Nov 2010 A	2010/11/11	2010/11/15
65474	RB of Scotland N.V. - HSI R Bear CBBC Mar 2011 A	2010/11/11	2010/11/12
65497	UBS AG - HSI R Bear CBBC Feb 2011 L	2010/11/11	2010/11/12
65668	BNP Paribas Arbit Issu B.V. - HSI R Bull CBBC Oct 2011 P	2010/11/12	2010/11/15
65669	BNP Paribas Arbit Issu B.V. - HSI R Bull CBBC Oct 2011 Q	2010/11/12	2010/11/15
65760	Credit Suisse AG - A50 China R Bull CBBC Feb 2011 J	2010/11/12	2010/11/15
65341	Credit Suisse AG - A50 China R Bull CBBC Mar 2011 D	2010/11/12	2010/11/15
65523	Credit Suisse AG - China Mobile R Bull CBBC Mar 2011 A	2010/11/12	2010/11/15
65759	Credit Suisse AG - HKEx R Bull CBBC Feb 2011 L	2010/11/12	2010/11/15
65757	Credit Suisse AG - HSBC R Bull CBBC Mar 2011 B	2010/11/12	2010/11/15

## 認購期屆滿之牛熊證 (2010) (續)

股份代號	牛熊證	最後 買賣日期	除牌日期
65520	Credit Suisse AG - HSI R Bull CBBC Apr 2011 U	2010/11/12	2010/11/15
65558	Credit Suisse AG - HSI R Bull CBBC Apr 2011 W	2010/11/12	2010/11/15
65762	Credit Suisse AG - HSI R Bull CBBC Apr 2011 X	2010/11/12	2010/11/15
65764	Credit Suisse AG - HSI R Bull CBBC May 2011 M	2010/11/12	2010/11/15
62222	Deutsche Bank AG - A50 China R Bull CBBC Nov 2010 B	2010/11/12	2010/11/16
65766	Deutsche Bank AG - HSI R Bear CBBC Feb 2011 Y	2010/11/12	2010/11/15
65512	Deutsche Bank AG - HSI R Bull CBBC Apr 2011 Y	2010/11/12	2010/11/15
65617	Deutsche Bank AG - HSI R Bull CBBC Feb 2011 E	2010/11/12	2010/11/15
65768	Deutsche Bank AG - HSI R Bull CBBC Feb 2011 K	2010/11/12	2010/11/15
65767	Deutsche Bank AG - HSI R Bull CBBC Feb 2011 T	2010/11/12	2010/11/15
65511	Deutsche Bank AG - HSI R Bull CBBC Mar 2011 Y	2010/11/12	2010/11/15
65661	Goldman Sachs SP (Asia) - HSI R Bull CBBC May 2011 G	2010/11/12	2010/11/15
65652	HK Bank - A50 R Bull CBBC Jun 2011 A	2010/11/12	2010/11/15
65655	HK Bank - A50 R Bull CBBC Jun 2011 B	2010/11/12	2010/11/15
65810	HK Bank - HSI R Bull CBBC Jul 2011 A	2010/11/12	2010/11/15
65510	HK Bank - HSI R Bull CBBC Jun 2011 H	2010/11/12	2010/11/15
65816	J P Morgan SP BV - HSI R Bull CBBC Feb 2011 B	2010/11/12	2010/11/15
65501	J P Morgan SP BV - HSI R Bull CBBC Feb 2011 C	2010/11/12	2010/11/15
65500	J P Morgan SP BV - HSI R Bull CBBC Feb 2011 D	2010/11/12	2010/11/15
65815	J P Morgan SP BV - HSI R Bull CBBC Feb 2011 N	2010/11/12	2010/11/15
65560	J P Morgan SP BV - HSI R Bull CBBC Feb 2011 O	2010/11/12	2010/11/15
65586	KBC Fin Products Int'l Ltd. - HSI R Bull CBBC Apr 2011 I	2010/11/12	2010/11/15
65833	KBC Fin Products Int'l Ltd. - HSI R Bull CBBC Apr 2011 M	2010/11/12	2010/11/15
65580	KBC Fin Products Int'l Ltd. - HSI R Bull CBBC Mar 2011 X	2010/11/12	2010/11/15
65585	KBC Fin Products Int'l Ltd. - HSI R Bull CBBC Mar 2011 Y	2010/11/12	2010/11/15
65634	SGA Societe Generale Acceptance N.V. -HSI R Bull CBBC Mar11P	2010/11/12	2010/11/15
65635	SGA Societe Generale Acceptance N.V. -HSI R Bull CBBC Mar11Q	2010/11/12	2010/11/15
65636	SGA Societe Generale Acceptance N.V. -HSI R Bull CBBC Mar11R	2010/11/12	2010/11/15
65638	SGA Societe Generale Acceptance N.V. -HSI R Bull CBBC Mar11S	2010/11/12	2010/11/15
65788	SGA Societe Generale Acceptance N.V. -HSI R Bull CBBC Mar11T	2010/11/12	2010/11/15
65789	SGA Societe Generale Acceptance N.V. -HSI R Bull CBBC Mar11U	2010/11/12	2010/11/15
65790	SGA Societe Generale Acceptance N.V. -HSI R Bull CBBC Mar11V	2010/11/12	2010/11/15
65734	SGA Societe Generale Acceptance N.V. -HWL R Bear CBBC May11C	2010/11/12	2010/11/15
65822	UBS AG - A50 China R Bull CBBC Mar 2011 D	2010/11/12	2010/11/15
61793	UBS AG - A50 China R Bull CBBC Nov 2010 A	2010/11/12	2010/11/16
62502	UBS AG - China Mobile R Bull CBBC Nov 2010 F	2010/11/12	2010/11/16
62669	UBS AG - HKEx R Bull CBBC Nov 2010 F	2010/11/12	2010/11/16
65820	UBS AG - HSBC R Bull CBBC Feb 2011 D	2010/11/12	2010/11/15
61991	UBS AG - HSBC R Bull CBBC Nov 2010 B	2010/11/12	2010/11/16
65753	UBS AG - HSI R Bear CBBC Feb 2011 Y	2010/11/12	2010/11/15
65602	UBS AG - HSI R Bull CBBC Feb 2011 E	2010/11/12	2010/11/15
65818	UBS AG - HSI R Bull CBBC Feb 2011 K	2010/11/12	2010/11/15
65817	UBS AG - HSI R Bull CBBC Feb 2011 M	2010/11/12	2010/11/15
65604	UBS AG - HSI R Bull CBBC Mar 2011 Q	2010/11/12	2010/11/15
65819	UBS AG - HSI R Bull CBBC Mar 2011 T	2010/11/12	2010/11/15
62339	UBS AG - ICBC R Bull CBBC Nov 2010 C	2010/11/12	2010/11/16
65667	BNP Paribas Arbit Issu B.V. - HSI R Bull CBBC Oct 2011 O	2010/11/15	2010/11/16
65453	Credit Suisse AG - HSI R Bull CBBC Apr 2011 S	2010/11/15	2010/11/16
65857	Credit Suisse AG - HSI R Bull CBBC May 2011 N	2010/11/15	2010/11/16
65858	Credit Suisse AG - HSI R Bull CBBC May 2011 O	2010/11/15	2010/11/16
65868	Credit Suisse AG - HSI R Bull CBBC May 2011 P	2010/11/15	2010/11/16
65431	Deutsche Bank AG - HSI R Bull CBBC Feb 2011 R	2010/11/15	2010/11/16
65881	Deutsche Bank AG - HSI R Bull CBBC Mar 2011 E	2010/11/15	2010/11/16
65860	Deutsche Bank AG - HSI R Bull CBBC Mar 2011 N	2010/11/15	2010/11/16
65859	Deutsche Bank AG - HSI R Bull CBBC Mar 2011 V	2010/11/15	2010/11/16
65659	Goldman Sachs SP (Asia) - HSI R Bull CBBC May 2011 F	2010/11/15	2010/11/16
65870	KBC Fin Products Int'l Ltd. - HSI R Bull CBBC Apr 2011 N	2010/11/15	2010/11/16
65873	KBC Fin Products Int'l Ltd. - HSI R Bull CBBC Apr 2011 O	2010/11/15	2010/11/16
65427	SGA Societe Generale Acceptance N.V. -HSI R Bull CBBC Mar11O	2010/11/15	2010/11/16
65886	UBS AG - HKEx R Bull CBBC Mar 2011 J	2010/11/15	2010/11/16
65600	UBS AG - HSCEI R Bull CBBC Feb 2011 H	2010/11/15	2010/11/16
65882	UBS AG - HSI R Bull CBBC Apr 2011 A	2010/11/15	2010/11/16
65883	UBS AG - HSI R Bull CBBC Apr 2011 F	2010/11/15	2010/11/16
65436	UBS AG - HSI R Bull CBBC Mar 2011 F	2010/11/15	2010/11/16
65545	BNP Paribas Arbit Issu B.V. - HSI R Bull CBBC Nov 2011 G	2010/11/16	2010/11/17
65546	BNP Paribas Arbit Issu B.V. - HSI R Bull CBBC Nov 2011 H	2010/11/16	2010/11/17
65550	BNP Paribas Arbit Issu B.V. - HSI R Bull CBBC Nov 2011 I	2010/11/16	2010/11/17
65551	BNP Paribas Arbit Issu B.V. - HSI R Bull CBBC Nov 2011 J	2010/11/16	2010/11/17
65481	BNP Paribas Arbit Issu B.V. - HSI R Bull CBBC Sep 2011 K	2010/11/16	2010/11/17
65575	CC Rabobank B.A. - HSI R Bull CBBC Apr 2011 L	2010/11/16	2010/11/17
65576	CC Rabobank B.A. - HSI R Bull CBBC Apr 2011 M	2010/11/16	2010/11/17
64792	Credit Suisse AG - A50 China R Bull CBBC Feb 2011 C	2010/11/16	2010/11/17
65360	Credit Suisse AG - HSI R Bull CBBC Apr 2011 R	2010/11/16	2010/11/17
65517	Credit Suisse AG - HSI R Bull CBBC Apr 2011 T	2010/11/16	2010/11/17
65887	Credit Suisse AG - HSI R Bull CBBC Jun 2011 G	2010/11/16	2010/11/17
65459	Credit Suisse AG - HSI R Bull CBBC May 2011 C	2010/11/16	2010/11/17
65521	Credit Suisse AG - HSI R Bull CBBC May 2011 D	2010/11/16	2010/11/17
65763	Credit Suisse AG - HSI R Bull CBBC May 2011 L	2010/11/16	2010/11/17
65897	Deutsche Bank AG - HSI R Bull CBBC Apr 2011 K	2010/11/16	2010/11/17
65895	Deutsche Bank AG - HSI R Bull CBBC Apr 2011 L	2010/11/16	2010/11/17
65434	Deutsche Bank AG - HSI R Bull CBBC Apr 2011 U	2010/11/16	2010/11/17
65490	Deutsche Bank AG - HSI R Bull CBBC Apr 2011 V	2010/11/16	2010/11/17
65614	Deutsche Bank AG - HSI R Bull CBBC Feb 2011 N	2010/11/16	2010/11/17
65890	Deutsche Bank AG - HSI R Bull CBBC Mar 2011 Q	2010/11/16	2010/11/17
65432	Deutsche Bank AG - HSI R Bull CBBC Mar 2011 S	2010/11/16	2010/11/17
65365	Deutsche Bank AG - HSI R Bull CBBC Mar 2011 U	2010/11/16	2010/11/17
65889	Deutsche Bank AG - HSI R Bull CBBC Mar 2011 Z	2010/11/16	2010/11/17

## 認購期屆滿之牛熊證 (2010) (續)

股份代號	牛熊證	最後 買賣日期	除牌日期
65900	Deutsche Bank AG - HSI R Bull CBBC Oct 2011 C	2010/11/16	2010/11/17
65658	Goldman Sachs SP (Asia) - HSI R Bull CBBC May 2011 E	2010/11/16	2010/11/17
64948	HK Bank - A50 R Bull CBBC May 2011 B	2010/11/16	2010/11/17
65509	HK Bank - HSI R Bull CBBC Jun 2011 G	2010/11/16	2010/11/17
65851	HK Bank - Sinopec Corp R Bull CBBC Jun 2011 C	2010/11/16	2010/11/17
65495	J P Morgan SP BV - HSI R Bull CBBC Feb 2011 E	2010/11/16	2010/11/17
65494	J P Morgan SP BV - HSI R Bull CBBC Feb 2011 Z	2010/11/16	2010/11/17
65468	KBC Fin Products Int'l Ltd. - HSI R Bull CBBC Feb 2011 C	2010/11/16	2010/11/17
65869	KBC Fin Products Int'l Ltd. - HSI R Bull CBBC Mar 2011 J	2010/11/16	2010/11/17
65397	KBC Fin Products Int'l Ltd. - HSI R Bull CBBC Mar 2011 V	2010/11/16	2010/11/17
65469	KBC Fin Products Int'l Ltd. - HSI R Bull CBBC Mar 2011 W	2010/11/16	2010/11/17
65746	Merrill Lynch Int'l & Co. C.V. - HSI R Bull CBBC May 2011 A	2010/11/16	2010/11/17
65403	SGA Societe Generale Acceptance N.V. -A50 R Bull CBBC Apr11C	2010/11/16	2010/11/17
65401	SGA Societe Generale Acceptance N.V. -HSI R Bull CBBC Mar11J	2010/11/16	2010/11/17
65422	SGA Societe Generale Acceptance N.V. -HSI R Bull CBBC Mar11K	2010/11/16	2010/11/17
65423	SGA Societe Generale Acceptance N.V. -HSI R Bull CBBC Mar11L	2010/11/16	2010/11/17
65424	SGA Societe Generale Acceptance N.V. -HSI R Bull CBBC Mar11M	2010/11/16	2010/11/17
65426	SGA Societe Generale Acceptance N.V. -HSI R Bull CBBC Mar11N	2010/11/16	2010/11/17
64990	UBS AG - A50 China R Bull CBBC Feb 2011 F	2010/11/16	2010/11/17
65330	UBS AG - China Life R Bull CBBC Mar 2011 F	2010/11/16	2010/11/17
65906	UBS AG - China Life R Bull CBBC Mar 2011 G	2010/11/16	2010/11/17
65909	UBS AG - HSI R Bull CBBC Apr 2011 D	2010/11/16	2010/11/17
65605	UBS AG - HSI R Bull CBBC Apr 2011 W	2010/11/16	2010/11/17
65435	UBS AG - HSI R Bull CBBC Feb 2011 J	2010/11/16	2010/11/17
65377	UBS AG - HSI R Bull CBBC Feb 2011 R	2010/11/16	2010/11/17
65603	UBS AG - HSI R Bull CBBC Mar 2011 B	2010/11/16	2010/11/17
65437	UBS AG - HSI R Bull CBBC Mar 2011 E	2010/11/16	2010/11/17
65553	BNP Paribas Arbit Issu B.V. - HSI R Bull CBBC Dec 2011 A	2010/11/17	2010/11/18
65157	BNP Paribas Arbit Issu B.V. - HSI R Bull CBBC Oct 2011 I	2010/11/17	2010/11/18
65482	BNP Paribas Arbit Issu B.V. - HSI R Bull CBBC Oct 2011 N	2010/11/17	2010/11/18
65480	BNP Paribas Arbit Issu B.V. - HSI R Bull CBBC Sep 2011 J	2010/11/17	2010/11/18
65567	CC Rabobank B.A. - HSI R Bull CBBC Apr 2011 K	2010/11/17	2010/11/18
65522	Credit Suisse AG - HKEx R Bull CBBC Mar 2011 F	2010/11/17	2010/11/18
65195	Credit Suisse AG - HSI R Bull CBBC Apr 2011 M	2010/11/17	2010/11/18
65301	Credit Suisse AG - HSI R Bull CBBC Apr 2011 P	2010/11/17	2010/11/18
65940	Credit Suisse AG - HSI R Bull CBBC Jul 2011 A	2010/11/17	2010/11/18
65917	Credit Suisse AG - HSI R Bull CBBC Jun 2011 H	2010/11/17	2010/11/18
65918	Credit Suisse AG - HSI R Bull CBBC Jun 2011 I	2010/11/17	2010/11/18
65919	Credit Suisse AG - HSI R Bull CBBC Jun 2011 J	2010/11/17	2010/11/18
65920	Credit Suisse AG - HSI R Bull CBBC Jun 2011 K	2010/11/17	2010/11/18
65361	Credit Suisse AG - HSI R Bull CBBC May 2011 B	2010/11/17	2010/11/18
65017	Credit Suisse AG - TCH R Bull CBBC Feb 2011 E	2010/11/17	2010/11/18
65180	Deutsche Bank AG - A50 China R Bull CBBC Apr 2011 A	2010/11/17	2010/11/18
65076	Deutsche Bank AG - HSCEI R Bull CBBC Apr 2011 A	2010/11/17	2010/11/18
65368	Deutsche Bank AG - HSI R Bull CBBC Apr 2011 I	2010/11/17	2010/11/18
65433	Deutsche Bank AG - HSI R Bull CBBC Apr 2011 T	2010/11/17	2010/11/18
65951	Deutsche Bank AG - HSI R Bull CBBC Aug 2011 I	2010/11/17	2010/11/18
65196	Deutsche Bank AG - HSI R Bull CBBC Mar 2011 W	2010/11/17	2010/11/18
65197	Deutsche Bank AG - HSI R Bull CBBC Mar 2011 X	2010/11/17	2010/11/18
65898	Deutsche Bank AG - HSI R Bull CBBC May 2011 O	2010/11/17	2010/11/18
65953	Deutsche Bank AG - HSI R Bull CBBC Sep 2011 E	2010/11/17	2010/11/18
65352	Goldman Sachs SP (Asia) - HSI R Bull CBBC May 2011 C	2010/11/17	2010/11/18
65353	Goldman Sachs SP (Asia) - HSI R Bull CBBC May 2011 D	2010/11/17	2010/11/18
65928	HK Bank - CC Bank R Bull CBBC Jul 2011 A	2010/11/17	2010/11/18
65853	HK Bank - China Shenhua R Bull CBBC May 2011 C	2010/11/17	2010/11/18
65502	HK Bank - HSI R Bull CBBC Jun 2011 F	2010/11/17	2010/11/18
65249	J P Morgan SP BV - HSI R Bull CBBC Feb 2011 V	2010/11/17	2010/11/18
65314	J P Morgan SP BV - HSI R Bull CBBC Feb 2011 W	2010/11/17	2010/11/18
65323	J P Morgan SP BV - HSI R Bull CBBC Feb 2011 X	2010/11/17	2010/11/18
65471	KBC Fin Products Int'l Ltd. - HSI R Bull CBBC Apr 2011 H	2010/11/17	2010/11/18
65198	KBC Fin Products Int'l Ltd. - HSI R Bull CBBC Feb 2011 W	2010/11/17	2010/11/18
65199	KBC Fin Products Int'l Ltd. - HSI R Bull CBBC Mar 2011 P	2010/11/17	2010/11/18
65539	Macquarie Bank Ltd. - HSI R Bull CBBC Mar 2011 B	2010/11/17	2010/11/18
65745	Merrill Lynch Int'l & Co. C.V. - HSI R Bull CBBC Mar 2011 C	2010/11/17	2010/11/18
65346	RB of Scotland N.V. - HSCEI R Bull CBBC Mar 2011 E	2010/11/17	2010/11/18
65201	SGA Societe Generale Acceptance N.V. -HSI R Bull CBBC Feb11M	2010/11/17	2010/11/18
65292	SGA Societe Generale Acceptance N.V. -HSI R Bull CBBC Feb11O	2010/11/17	2010/11/18
65293	SGA Societe Generale Acceptance N.V. -HSI R Bull CBBC Mar11H	2010/11/17	2010/11/18
65299	SGA Societe Generale Acceptance N.V. -HSI R Bull CBBC Mar11I	2010/11/17	2010/11/18
65740	SGA Societe Generale Acceptance N.V.- TCH R Bull CBBC May11A	2010/11/17	2010/11/18
65715	SGA Societe Generale Acceptance N.V.-CMob R Bull CBBC May11B	2010/11/17	2010/11/18
65100	SGA Societe Generale Acceptance NV -HSCEI R Bull CBBC Apr11B	2010/11/17	2010/11/18
65390	UBS AG - CC Bank R Bull CBBC Mar 2011 A	2010/11/17	2010/11/18
63083	UBS AG - COVS R Bull CBBC Dec 2010 A	2010/11/17	2010/11/18
65597	UBS AG - HKEx R Bull CBBC Mar 2011 H	2010/11/17	2010/11/18
65601	UBS AG - HSCEI R Bull CBBC Mar 2011 G	2010/11/17	2010/11/18
65246	UBS AG - HSI R Bull CBBC Feb 2011 C	2010/11/17	2010/11/18
65200	UBS AG - HSI R Bull CBBC Feb 2011 H	2010/11/17	2010/11/18
65389	UBS AG - HSI R Bull CBBC Mar 2011 D	2010/11/17	2010/11/18
65324	UBS AG - HSI R Bull CBBC Mar 2011 P	2010/11/17	2010/11/18
65610	UBS AG - HSI R Bull CBBC May 2011 B	2010/11/17	2010/11/18
65884	UBS AG - Hutchison R Bull CBBC Mar 2011 C	2010/11/17	2010/11/18
64872	UBS AG - TCH R Bull CBBC Feb 2011 E	2010/11/17	2010/11/18
65958	Deutsche Bank AG - China Life R Bull CBBC Mar 2011 I	2010/11/18	2010/11/19
62879	RB of Scotland N.V. - Nikkei 225 R Bear CBBC Dec 2010 A	2010/11/18	2010/11/19
65707	SGA Societe Generale Acceptance N.V-CK(H) R Bull CBBC May11B	2010/11/18	2010/11/19
65737	SGA Societe Generale Acceptance N.V-SHK P R Bull CBBC May11B	2010/11/18	2010/11/19

## 認購期屆滿之牛熊證 (2010) (續)

股份代號	牛熊證	最後 買賣日期	除牌日期
65964	UBS AG - HSI R Bull CBBC May 2011 F	2010/11/18	2010/11/19
61901	Credit Suisse AG - A50 China R Bull CBBC Nov 2010 A	2010/11/19	2010/11/23
62378	Credit Suisse AG - China Mobile R Bear CBBC Nov 2010 B	2010/11/19	2010/11/23
61970	Credit Suisse AG - China Mobile R Bull CBBC Nov 2010 A	2010/11/19	2010/11/23
65984	Credit Suisse AG - HSI R Bull CBBC May 2011 Q	2010/11/19	2010/11/22
62524	Credit Suisse AG - TCH R Bull CBBC Nov 2010 A	2010/11/19	2010/11/23
62461	Deutsche Bank AG - CNOOC R Bull CBBC Nov 2010 A	2010/11/19	2010/11/23
62462	Deutsche Bank AG - HKEx R Bull CBBC Nov 2010 B	2010/11/19	2010/11/23
65985	Deutsche Bank AG - HSI R Bull CBBC Apr 2011 F	2010/11/19	2010/11/22
65974	Deutsche Bank AG - HSI R Bull CBBC Apr 2011 G	2010/11/19	2010/11/22
65978	Deutsche Bank AG - HSI R Bull CBBC Mar 2011 H	2010/11/19	2010/11/22
63248	RB of Scotland N.V. - BOCL R Bull CBBC Nov 2010 A	2010/11/19	2010/11/23
63064	RB of Scotland N.V. - China Mobile R Bull CBBC Nov 2010 A	2010/11/19	2010/11/23
65999	RB of Scotland N.V. - HSI R Bull CBBC Mar 2011 F	2010/11/19	2010/11/22
66001	RB of Scotland N.V. - HSI R Bull CBBC Mar 2011 G	2010/11/19	2010/11/22
63075	RB of Scotland N.V. - ICBC R Bull CBBC Nov 2010 A	2010/11/19	2010/11/23
62176	UBS AG - HSBC R Bull CBBC Nov 2010 D	2010/11/19	2010/11/23
63053	UBS AG - HSBC R Bull CBBC Nov 2010 H	2010/11/19	2010/11/23
65975	UBS AG - HSI R Bull CBBC Feb 2011 L	2010/11/19	2010/11/22
65991	UBS AG - HSI R Bull CBBC Feb 2011 Y	2010/11/19	2010/11/22
62671	UBS AG - ICBC R Bull CBBC Nov 2010 D	2010/11/19	2010/11/23
62338	UBS AG - Sinopec Corp R Bull CBBC Nov 2010 B	2010/11/19	2010/11/23
62508	UBS AG - TCH R Bull CBBC Nov 2010 K	2010/11/19	2010/11/23
62950	UBS AG - TCH R Bull CBBC Nov 2010 O	2010/11/19	2010/11/23
66022	Credit Suisse AG - HSI R Bull CBBC May 2011 S	2010/11/22	2010/11/23
66027	Deutsche Bank AG - HSI R Bull CBBC Feb 2011 F	2010/11/22	2010/11/23
66014	SGA Societe Generale Acceptance N.V. - HSI R Bull CBBC Mar11W	2010/11/22	2010/11/23
66023	UBS AG - HSI R Bull CBBC Feb 2011 E	2010/11/22	2010/11/23
65483	BNP Paribas Arbit Issu B.V. - HSI R Bull CBBC Nov 2011 F	2010/11/23	2010/11/24
66011	BNP Paribas Arbit Issu B.V. - HSI R Bull CBBC Nov 2011 K	2010/11/23	2010/11/24
66012	BNP Paribas Arbit Issu B.V. - HSI R Bull CBBC Nov 2011 L	2010/11/23	2010/11/24
64841	Credit Suisse AG - A50 China R Bull CBBC Feb 2011 E	2010/11/23	2010/11/24
65237	Credit Suisse AG - HSI R Bull CBBC Apr 2011 N	2010/11/23	2010/11/24
65260	Credit Suisse AG - HSI R Bull CBBC Apr 2011 O	2010/11/23	2010/11/24
65359	Credit Suisse AG - HSI R Bull CBBC Apr 2011 Q	2010/11/23	2010/11/24
66073	Credit Suisse AG - HSI R Bull CBBC Apr 2011 Z	2010/11/23	2010/11/24
65303	Credit Suisse AG - HSI R Bull CBBC May 2011 A	2010/11/23	2010/11/24
65987	Credit Suisse AG - HSI R Bull CBBC May 2011 R	2010/11/23	2010/11/24
66060	Credit Suisse AG - HSI R Bull CBBC May 2011 T	2010/11/23	2010/11/24
65308	Deutsche Bank AG - HSI R Bull CBBC Apr 2011 N	2010/11/23	2010/11/24
65367	Deutsche Bank AG - HSI R Bull CBBC Apr 2011 Q	2010/11/23	2010/11/24
65947	Deutsche Bank AG - HSI R Bull CBBC Aug 2011 H	2010/11/23	2010/11/24
66070	Deutsche Bank AG - HSI R Bull CBBC Feb 2011 A	2010/11/23	2010/11/24
66078	Deutsche Bank AG - HSI R Bull CBBC Feb 2011 T	2010/11/23	2010/11/24
66071	Deutsche Bank AG - HSI R Bull CBBC Feb 2011 V	2010/11/23	2010/11/24
66074	Deutsche Bank AG - HSI R Bull CBBC Feb 2011 Y	2010/11/23	2010/11/24
65265	Deutsche Bank AG - HSI R Bull CBBC Mar 2011 I	2010/11/23	2010/11/24
65266	Deutsche Bank AG - HSI R Bull CBBC Mar 2011 M	2010/11/23	2010/11/24
65347	Goldman Sachs SP (Asia) - HSI R Bull CBBC May 2011 B	2010/11/23	2010/11/24
64947	HK Bank - A50 R Bull CBBC May 2011 A	2010/11/23	2010/11/24
65493	J P Morgan SP BV - HSI R Bull CBBC Feb 2011 Y	2010/11/23	2010/11/24
66092	KBC Fin Products Int'l Ltd. - HSI R Bull CBBC Mar 2011 G	2010/11/23	2010/11/24
65282	KBC Fin Products Int'l Ltd. - HSI R Bull CBBC Mar 2011 S	2010/11/23	2010/11/24
66059	KBC Fin Products Int'l Ltd. - HSI R Bull CBBC Mar 2011 T	2010/11/23	2010/11/24
65345	RB of Scotland N.V. - HSCEI R Bull CBBC Mar 2011 D	2010/11/23	2010/11/24
65998	RB of Scotland N.V. - HSI R Bull CBBC Mar 2011 E	2010/11/23	2010/11/24
65402	SGA Societe Generale Acceptance N.V. - A50 R Bull CBBC Apr11B	2010/11/23	2010/11/24
65268	SGA Societe Generale Acceptance N.V. - HSI R Bull CBBC Feb11L	2010/11/23	2010/11/24
65291	SGA Societe Generale Acceptance N.V. - HSI R Bull CBBC Feb11P	2010/11/23	2010/11/24
65267	SGA Societe Generale Acceptance N.V. - HSI R Bull CBBC Mar11E	2010/11/23	2010/11/24
65706	SGA Societe Generale Acceptance N.V.-CK(H) R Bull CBBC May11A	2010/11/23	2010/11/24
65736	SGA Societe Generale Acceptance N.V.-SHK P R Bull CBBC May11A	2010/11/23	2010/11/24
64822	UBS AG - A50 China R Bull CBBC Feb 2011 E	2010/11/23	2010/11/24
65097	UBS AG - HSCEI R Bull CBBC Feb 2011 G	2010/11/23	2010/11/24
66091	UBS AG - HSI R Bull CBBC Apr 2011 L	2010/11/23	2010/11/24
65992	UBS AG - HSI R Bull CBBC Feb 2011 M	2010/11/23	2010/11/24
66086	UBS AG - HSI R Bull CBBC Feb 2011 R	2010/11/23	2010/11/24
65256	UBS AG - HSI R Bull CBBC Mar 2011 K	2010/11/23	2010/11/24
66039	UBS AG - HSI R Bull CBBC Mar 2011 M	2010/11/23	2010/11/24
66089	UBS AG - HSI R Bull CBBC Mar 2011 Q	2010/11/23	2010/11/24
64473	Credit Suisse AG - HSBC R Bull CBBC Jan 2011 D	2010/11/24	2010/11/25
66118	Credit Suisse AG - HSI R Bull CBBC Apr 2011 J	2010/11/24	2010/11/25
66154	Credit Suisse AG - TCH R Bear CBBC Mar 2011 H	2010/11/24	2010/11/25
66145	Deutsche Bank AG - HSI R Bull CBBC Apr 2011 A	2010/11/24	2010/11/25
66135	Deutsche Bank AG - HSI R Bull CBBC Feb 2011 E	2010/11/24	2010/11/25
66151	Deutsche Bank AG - HSI R Bull CBBC May 2011 Q	2010/11/24	2010/11/25
66199	Deutsche Bank AG - HSI R Bull CBBC May 2011 R	2010/11/24	2010/11/25
66188	J P Morgan SP BV - HSI R Bull CBBC Feb 2011 S	2010/11/24	2010/11/25
66209	KBC Fin Products Int'l Ltd. - HSI R Bull CBBC Mar 2011 X	2010/11/24	2010/11/25
66136	SGA Societe Generale Acceptance N.V. - HSI R Bull CBBC Mar11D	2010/11/24	2010/11/25
66119	SGA Societe Generale Acceptance N.V. - HSI R Bull CBBC Mar11X	2010/11/24	2010/11/25
65729	SGA Societe Generale Acceptance N.V.-HSBC R Bull CBBC May11A	2010/11/24	2010/11/25
65598	UBS AG - HSBC R Bull CBBC Feb 2011 C	2010/11/24	2010/11/25
66139	UBS AG - HSI R Bull CBBC Feb 2011 J	2010/11/24	2010/11/25
66143	UBS AG - HSI R Bull CBBC Mar 2011 E	2010/11/24	2010/11/25
66238	Credit Suisse AG - HSI R Bull CBBC May 2011 U	2010/11/25	2010/11/26
66239	Credit Suisse AG - TCH R Bull CBBC Mar 2011 I	2010/11/25	2010/11/26



## 認購期屆滿之牛熊證 (2010) (續)

股份代號	牛熊證	最後 買賣日期	除牌日期
66194	Deutsche Bank AG - HSI R Bear CBBC Mar 2011 Y	2010/11/25	2010/11/26
66243	Deutsche Bank AG - HSI R Bull CBBC May 2011 T	2010/11/25	2010/11/26
66256	KBC Fin Products Int'l Ltd. - HSI R Bull CBBC Mar 2011 V	2010/11/25	2010/11/26
66255	RB of Scotland N.V. - HSCEI R Bull CBBC Mar 2011 H	2010/11/25	2010/11/26
66244	SGA Societe Generale Acceptance N.V. - HSI R Bull CBBC Feb11M	2010/11/25	2010/11/26
66220	SGA Societe Generale Acceptance N.V. - HSI R Bull CBBC Feb11O	2010/11/25	2010/11/26
66245	SGA Societe Generale Acceptance N.V. - HSI R Bull CBBC Mar11F	2010/11/25	2010/11/26
66251	UBS AG - HSI R Bull CBBC Apr 2011 D	2010/11/25	2010/11/26
66249	UBS AG - HSI R Bull CBBC Mar 2011 D	2010/11/25	2010/11/26
62174	Barclays Bank plc - HSI R Bull CBBC Nov 2010 L	2010/11/26	2010/11/30
62175	Barclays Bank plc - HSI R Bull CBBC Nov 2010 M	2010/11/26	2010/11/30
62722	Barclays Bank plc - HSI R Bull CBBC Nov 2010 N	2010/11/26	2010/11/30
62296	BNP Paribas Arbit Issu B.V. - HSI R Bull CBBC Nov 2010 G	2010/11/26	2010/11/30
62298	BNP Paribas Arbit Issu B.V. - HSI R Bull CBBC Nov 2010 H	2010/11/26	2010/11/30
62430	BNP Paribas Arbit Issu B.V. - HSI R Bull CBBC Nov 2010 J	2010/11/26	2010/11/30
62431	BNP Paribas Arbit Issu B.V. - HSI R Bull CBBC Nov 2010 K	2010/11/26	2010/11/30
62627	BNP Paribas Arbit Issu B.V. - HSI R Bull CBBC Nov 2010 L	2010/11/26	2010/11/30
64768	BNP Paribas Arbit Issu B.V. - HSI R Bull CBBC Sep 2011 E	2010/11/26	2010/11/29
63363	BOCI Asia Ltd. - HSI R Bull CBBC Nov 2010 A	2010/11/26	2010/11/30
64777	CC Rabobank B.A. - HSI R Bull CBBC Apr 2011 F	2010/11/26	2010/11/29
62329	CC Rabobank B.A. - HSI R Bull CBBC Nov 2010 A	2010/11/26	2010/11/30
62341	CC Rabobank B.A. - HSI R Bull CBBC Nov 2010 B	2010/11/26	2010/11/30
62468	CC Rabobank B.A. - HSI R Bull CBBC Nov 2010 H	2010/11/26	2010/11/30
62469	CC Rabobank B.A. - HSI R Bull CBBC Nov 2010 I	2010/11/26	2010/11/30
62484	CC Rabobank B.A. - HSI R Bull CBBC Nov 2010 M	2010/11/26	2010/11/30
62485	CC Rabobank B.A. - HSI R Bull CBBC Nov 2010 N	2010/11/26	2010/11/30
62553	CC Rabobank B.A. - HSI R Bull CBBC Nov 2010 O	2010/11/26	2010/11/30
62572	CC Rabobank B.A. - HSI R Bull CBBC Nov 2010 Q	2010/11/26	2010/11/30
62573	CC Rabobank B.A. - HSI R Bull CBBC Nov 2010 R	2010/11/26	2010/11/30
62574	CC Rabobank B.A. - HSI R Bull CBBC Nov 2010 S	2010/11/26	2010/11/30
62623	CC Rabobank B.A. - HSI R Bull CBBC Nov 2010 V	2010/11/26	2010/11/30
66265	Credit Suisse AG - A50 China R Bear CBBC Apr 2011 B	2010/11/26	2010/11/29
64801	Credit Suisse AG - HSI R Bull CBBC Apr 2011 B	2010/11/26	2010/11/29
64648	Credit Suisse AG - HSI R Bull CBBC Jan 2011 H	2010/11/26	2010/11/29
66260	Credit Suisse AG - HSI R Bull CBBC Jun 2011 L	2010/11/26	2010/11/29
60740	Credit Suisse AG - HSI R Bull CBBC Nov 2010 A	2010/11/26	2010/11/30
61815	Credit Suisse AG - HSI R Bull CBBC Nov 2010 H	2010/11/26	2010/11/30
61904	Credit Suisse AG - HSI R Bull CBBC Nov 2010 J	2010/11/26	2010/11/30
61963	Credit Suisse AG - HSI R Bull CBBC Nov 2010 K	2010/11/26	2010/11/30
61965	Credit Suisse AG - HSI R Bull CBBC Nov 2010 L	2010/11/26	2010/11/30
62373	Credit Suisse AG - HSI R Bull CBBC Nov 2010 N	2010/11/26	2010/11/30
62451	Credit Suisse AG - HSI R Bull CBBC Nov 2010 P	2010/11/26	2010/11/30
62472	Credit Suisse AG - HSI R Bull CBBC Nov 2010 Q	2010/11/26	2010/11/30
62545	Credit Suisse AG - HSI R Bull CBBC Nov 2010 R	2010/11/26	2010/11/30
64663	Deutsche Bank AG - HSI R Bull CBBC Feb 2011 O	2010/11/26	2010/11/29
63695	Deutsche Bank AG - HSI R Bull CBBC Nov 2010 E	2010/11/26	2010/11/30
62436	Deutsche Bank AG - HSI R Bull CBBC Nov 2010 H	2010/11/26	2010/11/30
62956	Deutsche Bank AG - HSI R Bull CBBC Nov 2010 I	2010/11/26	2010/11/30
62506	Deutsche Bank AG - HSI R Bull CBBC Nov 2010 K	2010/11/26	2010/11/30
62013	Deutsche Bank AG - HSI R Bull CBBC Nov 2010 M	2010/11/26	2010/11/30
62014	Deutsche Bank AG - HSI R Bull CBBC Nov 2010 N	2010/11/26	2010/11/30
62507	Deutsche Bank AG - HSI R Bull CBBC Nov 2010 O	2010/11/26	2010/11/30
63173	Deutsche Bank AG - HSI R Bull CBBC Nov 2010 R	2010/11/26	2010/11/30
63694	Deutsche Bank AG - HSI R Bull CBBC Nov 2010 S	2010/11/26	2010/11/30
62957	Deutsche Bank AG - HSI R Bull CBBC Nov 2010 T	2010/11/26	2010/11/30
63316	Deutsche Bank AG - HSI R Bull CBBC Nov 2010 V	2010/11/26	2010/11/30
62240	Deutsche Bank AG - HSI R Bull CBBC Nov 2010 Y	2010/11/26	2010/11/30
62286	Deutsche Bank AG - HSI R Bull CBBC Nov 2010 Z	2010/11/26	2010/11/30
62290	Goldman Sachs SP (Asia) - HSI R Bull CBBC Nov 2010 C	2010/11/26	2010/11/30
65849	HK Bank - China Life R Bull CBBC Jun 2011 A	2010/11/26	2010/11/29
64906	HK Bank - HSI R Bull CBBC Apr 2011 D	2010/11/26	2010/11/29
61975	HK Bank - HSI R Bull CBBC Nov 2010 A	2010/11/26	2010/11/30
61976	HK Bank - HSI R Bull CBBC Nov 2010 B	2010/11/26	2010/11/30
61977	HK Bank - HSI R Bull CBBC Nov 2010 C	2010/11/26	2010/11/30
62578	HK Bank - HSI R Bull CBBC Nov 2010 F	2010/11/26	2010/11/30
62629	HK Bank - HSI R Bull CBBC Nov 2010 H	2010/11/26	2010/11/30
62630	HK Bank - HSI R Bull CBBC Nov 2010 I	2010/11/26	2010/11/30
64612	J P Morgan SP BV - HSI R Bull CBBC Jan 2011 J	2010/11/26	2010/11/29
62538	J P Morgan SP BV - HSI R Bull CBBC Nov 2010 A	2010/11/26	2010/11/30
62944	J P Morgan SP BV - HSI R Bull CBBC Nov 2010 F	2010/11/26	2010/11/30
62958	J P Morgan SP BV - HSI R Bull CBBC Nov 2010 H	2010/11/26	2010/11/30
62960	J P Morgan SP BV - HSI R Bull CBBC Nov 2010 I	2010/11/26	2010/11/30
62977	J P Morgan SP BV - HSI R Bull CBBC Nov 2010 J	2010/11/26	2010/11/30
63169	J P Morgan SP BV - HSI R Bull CBBC Nov 2010 V	2010/11/26	2010/11/30
63206	J P Morgan SP BV - HSI R Bull CBBC Nov 2010 W	2010/11/26	2010/11/30
67318	KBC Fin Products Int'l Ltd. - HSI R Bear CBBC Nov 2010 A	2010/11/26	2010/11/30
61511	KBC Fin Products Int'l Ltd. - HSI R Bear CBBC Nov 2010 C	2010/11/26	2010/11/30
64669	KBC Fin Products Int'l Ltd. - HSI R Bull CBBC Feb 2011 Q	2010/11/26	2010/11/29
62120	KBC Fin Products Int'l Ltd. - HSI R Bull CBBC Nov 2010 D	2010/11/26	2010/11/30
63016	KBC Fin Products Int'l Ltd. - HSI R Bull CBBC Nov 2010 P	2010/11/26	2010/11/30
63176	KBC Fin Products Int'l Ltd. - HSI R Bull CBBC Nov 2010 V	2010/11/26	2010/11/30
62999	Macquarie Bank Ltd. - HSI R Bull CBBC Nov 2010 B	2010/11/26	2010/11/30
63067	RB of Scotland N.V. - COVS R Bull CBBC Dec 2010 A	2010/11/26	2010/11/29
63245	RB of Scotland N.V. - HSCEI R Bull CBBC Nov 2010 B	2010/11/26	2010/11/30
65038	RB of Scotland N.V. - HSI R Bull CBBC Jan 2011 F	2010/11/26	2010/11/29
63189	RB of Scotland N.V. - HSI R Bull CBBC Nov 2010 E	2010/11/26	2010/11/30
63242	RB of Scotland N.V. - HSI R Bull CBBC Nov 2010 F	2010/11/26	2010/11/30

## 認購期屆滿之牛熊證 (2010) (續)

股份代號	牛熊證	最後 買賣日期	除牌日期
63243	RB of Scotland N.V. - HSI R Bull CBBC Nov 2010 G	2010/11/26	2010/11/30
63250	SGA Societe Generale Acceptance N.V. -A50 R Bull CBBC Nov10A	2010/11/26	2010/11/30
64627	SGA Societe Generale Acceptance N.V. -HSI R Bull CBBC Jan11S	2010/11/26	2010/11/29
63174	SGA Societe Generale Acceptance N.V. -HSI R Bull CBBC Nov10K	2010/11/26	2010/11/30
65723	SGA Societe Generale Acceptance N.V. -HKEx R Bull CBBC May11B	2010/11/26	2010/11/29
62254	UBS AG - A50 China R Bull CBBC Nov 2010 G	2010/11/26	2010/11/30
62110	UBS AG - BOCL R Bull CBBC Nov 2010 A	2010/11/26	2010/11/30
62583	UBS AG - CCHC R Bull CBBC Nov 2010 A	2010/11/26	2010/11/30
62549	UBS AG - China Mobile R Bear CBBC Nov 2010 G	2010/11/26	2010/11/30
62140	UBS AG - China Mobile R Bull CBBC Nov 2010 D	2010/11/26	2010/11/30
62060	UBS AG - COVS R Bull CBBC Nov 2010 A	2010/11/26	2010/11/30
61989	UBS AG - HKEx R Bull CBBC Nov 2010 C	2010/11/26	2010/11/30
61990	UBS AG - HSBC R Bull CBBC Nov 2010 A	2010/11/26	2010/11/30
62256	UBS AG - HSCEI R Bull CBBC Nov 2010 D	2010/11/26	2010/11/30
62340	UBS AG - HSCEI R Bull CBBC Nov 2010 E	2010/11/26	2010/11/30
62584	UBS AG - HSCEI R Bull CBBC Nov 2010 F	2010/11/26	2010/11/30
64815	UBS AG - HSI R Bull CBBC Apr 2011 K	2010/11/26	2010/11/29
64683	UBS AG - HSI R Bull CBBC Feb 2011 W	2010/11/26	2010/11/29
60638	UBS AG - HSI R Bull CBBC Nov 2010 A	2010/11/26	2010/11/30
62135	UBS AG - HSI R Bull CBBC Nov 2010 B	2010/11/26	2010/11/30
62460	UBS AG - HSI R Bull CBBC Nov 2010 E	2010/11/26	2010/11/30
62489	UBS AG - HSI R Bull CBBC Nov 2010 G	2010/11/26	2010/11/30
62258	UBS AG - HSI R Bull CBBC Nov 2010 H	2010/11/26	2010/11/30
62494	UBS AG - HSI R Bull CBBC Nov 2010 J	2010/11/26	2010/11/30
62934	UBS AG - HSI R Bull CBBC Nov 2010 K	2010/11/26	2010/11/30
62325	UBS AG - HSI R Bull CBBC Nov 2010 P	2010/11/26	2010/11/30
62326	UBS AG - HSI R Bull CBBC Nov 2010 Q	2010/11/26	2010/11/30
62953	UBS AG - HSI R Bull CBBC Nov 2010 V	2010/11/26	2010/11/30
63177	UBS AG - HSI R Bull CBBC Nov 2010 W	2010/11/26	2010/11/30
62423	UBS AG - HSI R Bull CBBC Nov 2010 X	2010/11/26	2010/11/30
62251	UBS AG - ICBC R Bull CBBC Nov 2010 A	2010/11/26	2010/11/30
62065	UBS AG - Ping An R Bull CBBC Nov 2010 A	2010/11/26	2010/11/30
66295	Credit Suisse AG - HSI R Bull CBBC May 2011 V	2010/11/29	2010/11/30
65758	Credit Suisse AG - Hutchison R Bull CBBC Mar 2011 A	2010/11/29	2010/11/30
66301	J P Morgan SP BV - HSI R Bull CBBC Mar 2011 D	2010/11/29	2010/11/30
66302	J P Morgan SP BV - HSI R Bull CBBC Mar 2011 E	2010/11/29	2010/11/30
66326	Credit Suisse AG - CK(H) R Bear CBBC Apr 2011 B	2010/11/30	2010/12/01
66325	Credit Suisse AG - HSI R Bear CBBC Apr 2011 C	2010/11/30	2010/12/01
66324	Credit Suisse AG - HSI R Bear CBBC Mar 2011 X	2010/11/30	2010/12/01
66315	Credit Suisse AG - HSI R Bull CBBC Apr 2011 L	2010/11/30	2010/12/01
66327	Credit Suisse AG - SHK Ppt R Bear CBBC Apr 2011 B	2010/11/30	2010/12/01
66337	Deutsche Bank AG - HSI R Bear CBBC Apr 2011 U	2010/11/30	2010/12/01
66322	Deutsche Bank AG - HSI R Bear CBBC Jun 2011 L	2010/11/30	2010/12/01
66305	Deutsche Bank AG - HSI R Bull CBBC Mar 2011 E	2010/11/30	2010/12/01
66318	Deutsche Bank AG - HSI R Bull CBBC Mar 2011 Z	2010/11/30	2010/12/01
66306	Deutsche Bank AG - HSI R Bull CBBC May 2011 U	2010/11/30	2010/12/01
66339	J P Morgan SP BV - HSI R Bear CBBC Mar 2011 F	2010/11/30	2010/12/01
66331	KBC Fin Products Int'l Ltd. - HSI R Bear CBBC Apr 2011 V	2010/11/30	2010/12/01
66329	KBC Fin Products Int'l Ltd. - HSI R Bear CBBC Mar 2011 J	2010/11/30	2010/12/01
64242	UBS AG - HSBC R Bull CBBC Jan 2011 A	2010/11/30	2010/12/01
66344	UBS AG - HSI R Bear CBBC Mar 2011 M	2010/11/30	2010/12/01
66346	UBS AG - HSI R Bear CBBC May 2011 O	2010/11/30	2010/12/01
66314	UBS AG - HSI R Bull CBBC Apr 2011 L	2010/11/30	2010/12/01
66316	UBS AG - HSI R Bull CBBC Mar 2011 Q	2010/11/30	2010/12/01
66365	Credit Suisse AG - HSI R Bear CBBC Apr 2011 X	2010/12/01	2010/12/02
66155	Credit Suisse AG - HSI R Bear CBBC Mar 2011 V	2010/12/01	2010/12/02
66370	Credit Suisse AG - HSI R Bull CBBC May 2011 W	2010/12/01	2010/12/02
66363	Deutsche Bank AG - HSI R Bear CBBC Apr 2011 L	2010/12/01	2010/12/02
66234	Deutsche Bank AG - HSI R Bear CBBC Apr 2011 S	2010/12/01	2010/12/02
66373	Deutsche Bank AG - HSI R Bull CBBC Apr 2011 K	2010/12/01	2010/12/02
66359	HK Bank - HSI R Bear CBBC May 2011 D	2010/12/01	2010/12/02
66190	J P Morgan SP BV - HSI R Bear CBBC Feb 2011 R	2010/12/01	2010/12/02
66340	J P Morgan SP BV - HSI R Bear CBBC Mar 2011 G	2010/12/01	2010/12/02
66367	J P Morgan SP BV - HSI R Bull CBBC Mar 2011 H	2010/12/01	2010/12/02
66332	KBC Fin Products Int'l Ltd. - HSI R Bear CBBC Apr 2011 W	2010/12/01	2010/12/02
66214	KBC Fin Products Int'l Ltd. - HSI R Bear CBBC Mar 2011 W	2010/12/01	2010/12/02
66221	SGA Societe Generale Acceptance N.V. -HSI R Bear CBBC Mar11B	2010/12/01	2010/12/02
66355	SGA Societe Generale Acceptance N.V. -HSI R Bear CBBC Mar11S	2010/12/01	2010/12/02
66354	SGA Societe Generale Acceptance N.V. -HSI R Bear CBBC Mar11T	2010/12/01	2010/12/02
66352	SGA Societe Generale Acceptance N.V. -HSI R Bear CBBC Mar11U	2010/12/01	2010/12/02
66350	SGA Societe Generale Acceptance N.V. -HSI R Bear CBBC Mar11V	2010/12/01	2010/12/02
66369	SGA Societe Generale Acceptance N.V. -HSI R Bull CBBC Mar11Q	2010/12/01	2010/12/02
66368	SGA Societe Generale Acceptance N.V. -HSI R Bull CBBC Mar11R	2010/12/01	2010/12/02
66168	UBS AG - HSI R Bear CBBC Mar 2011 B	2010/12/01	2010/12/02
66362	UBS AG - HSI R Bear CBBC Mar 2011 E	2010/12/01	2010/12/02
66375	UBS AG - HSI R Bear CBBC May 2011 P	2010/12/01	2010/12/02
66097	Credit Suisse AG - HKEx R Bear CBBC Mar 2011 H	2010/12/02	2010/12/03
66219	Credit Suisse AG - HSI R Bear CBBC Apr 2011 F	2010/12/02	2010/12/03
66387	Credit Suisse AG - HSI R Bear CBBC Mar 2011 H	2010/12/02	2010/12/03
66268	Credit Suisse AG - HSI R Bear CBBC Mar 2011 Y	2010/12/02	2010/12/03
66333	Deutsche Bank AG - HSCEI R Bear CBBC Apr 2011 C	2010/12/02	2010/12/03
66323	Deutsche Bank AG - HSI R Bear CBBC Jul 2011 L	2010/12/02	2010/12/03
66195	Deutsche Bank AG - HSI R Bear CBBC Mar 2011 V	2010/12/02	2010/12/03
66235	Deutsche Bank AG - HSI R Bear CBBC May 2011 S	2010/12/02	2010/12/03
66193	J P Morgan SP BV - HSI R Bear CBBC Feb 2011 M	2010/12/02	2010/12/03
66216	KBC Fin Products Int'l Ltd. - HSI R Bear CBBC Apr 2011 T	2010/12/02	2010/12/03
66222	SGA Societe Generale Acceptance N.V. -HSI R Bear CBBC Mar11A	2010/12/02	2010/12/03

## 認購期屆滿之牛熊證 (2010) (續)

股份代號	牛熊證	最後 買賣日期	除牌日期
66223	SGA Societe Generale Acceptance N.V. -HSI R Bear CBBC Mar11G	2010/12/02	2010/12/03
66169	UBS AG - HSI R Bear CBBC Apr 2011 M	2010/12/02	2010/12/03
66236	UBS AG - HSI R Bear CBBC Mar 2011 P	2010/12/02	2010/12/03
66183	BNP Paribas Arbit Issu B.V. - HSI R Bear CBBC Mar 2011 D	2010/12/03	2010/12/06
66156	Credit Suisse AG - HSI R Bear CBBC Mar 2011 U	2010/12/03	2010/12/06
62778	Deutsche Bank AG - CC Bank R Bull CBBC Dec 2010 A	2010/12/03	2010/12/07
62396	Deutsche Bank AG - China Life R Bear CBBC Dec 2010 B	2010/12/03	2010/12/07
62221	Deutsche Bank AG - HSBC R Bull CBBC Dec 2010 A	2010/12/03	2010/12/07
66403	Deutsche Bank AG - HSI R Bear CBBC May 2011 X	2010/12/03	2010/12/06
66330	KBC Fin Products Int'l Ltd. - HSI R Bear CBBC Mar 2011 P	2010/12/03	2010/12/06
66406	RB of Scotland N.V. - HSI R Bear CBBC Mar 2011 K	2010/12/03	2010/12/06
66407	RB of Scotland N.V. - HSI R Bear CBBC Mar 2011 L	2010/12/03	2010/12/06
63811	RB of Scotland N.V. - Nikkei 225 R Bear CBBC Mar 2011 F	2010/12/03	2010/12/06
66138	SGA Societe Generale Acceptance N.V. -HSI R Bear CBBC Mar11C	2010/12/03	2010/12/06
62058	UBS AG - BankComm R Bull CBBC Dec 2010 A	2010/12/03	2010/12/07
62546	UBS AG - BOCL R Bull CBBC Dec 2010 A	2010/12/03	2010/12/07
62548	UBS AG - CC Bank R Bull CBBC Dec 2010 B	2010/12/03	2010/12/07
63134	UBS AG - China Tel R Bull CBBC Dec 2010 B	2010/12/03	2010/12/07
62061	UBS AG - CNOOC R Bull CBBC Dec 2010 C	2010/12/03	2010/12/07
62249	UBS AG - HKEx R Bull CBBC Dec 2010 B	2010/12/03	2010/12/07
62024	UBS AG - HSBC R Bear CBBC Dec 2010 C	2010/12/03	2010/12/07
63262	UBS AG - HSBC R Bull CBBC Dec 2010 E	2010/12/03	2010/12/07
66237	UBS AG - HSI R Bear CBBC Apr 2011 W	2010/12/03	2010/12/06
62064	UBS AG - Hutchison R Bull CBBC Dec 2010 A	2010/12/03	2010/12/07
62773	UBS AG - Jiangxi Copper R Bull CBBC Dec 2010 A	2010/12/03	2010/12/07
62111	UBS AG - SHK Ppt R Bull CBBC Dec 2010 A	2010/12/03	2010/12/07
62672	UBS AG - SHK Ppt R Bull CBBC Dec 2010 C	2010/12/03	2010/12/07
63560	UBS AG - Sinopec Corp R Bull CBBC Dec 2010 C	2010/12/03	2010/12/07
62511	UBS AG - TCH R Bull CBBC Dec 2010 D	2010/12/03	2010/12/07
63268	UBS AG - TCH R Bull CBBC Dec 2010 E	2010/12/03	2010/12/07
66429	BNP Paribas Arbit Issu B.V. - HSI R Bear CBBC Mar 2011 G	2010/12/06	2010/12/07
66430	BNP Paribas Arbit Issu B.V. - HSI R Bear CBBC Mar 2011 H	2010/12/06	2010/12/07
66427	Credit Suisse AG - HSI R Bear CBBC Mar 2011 J	2010/12/06	2010/12/07
66396	Deutsche Bank AG - HSI R Bull CBBC May 2011 W	2010/12/06	2010/12/07
66424	RB of Scotland N.V. - DJIA R Bear CBBC Mar 2011 H	2010/12/06	2010/12/07
66441	Credit Suisse AG - HSI R Bear CBBC Mar 2011 O	2010/12/07	2010/12/08
66446	Deutsche Bank AG - HSI R Bear CBBC Apr 2011 T	2010/12/07	2010/12/08
66445	Deutsche Bank AG - HSI R Bear CBBC Mar 2011 H	2010/12/07	2010/12/08
66439	Deutsche Bank AG - HSI R Bull CBBC Mar 2011 X	2010/12/07	2010/12/08
66389	J P Morgan SP BV - HSI R Bull CBBC Mar 2011 I	2010/12/07	2010/12/08
66447	KBC Fin Products Int'l Ltd. - HSI R Bear CBBC Apr 2011 Z	2010/12/07	2010/12/08
66391	SGA Societe Generale Acceptance N.V. -HSI R Bull CBBC Mar11O	2010/12/07	2010/12/08
66448	UBS AG - HSI R Bear CBBC Mar 2011 Q	2010/12/07	2010/12/08
66397	UBS AG - HSI R Bull CBBC May 2011 Q	2010/12/07	2010/12/08
66166	UBS AG - TCH R Bear CBBC Apr 2011 A	2010/12/07	2010/12/08
66470	Credit Suisse AG - HSI R Bear CBBC Mar 2011 X	2010/12/08	2010/12/09
66433	Credit Suisse AG - HSI R Bull CBBC Jun 2011 N	2010/12/08	2010/12/09
66471	Credit Suisse AG - HSI R Bull CBBC May 2011 X	2010/12/08	2010/12/09
66152	Credit Suisse AG - Hutchison R Bear CBBC Mar 2011 B	2010/12/08	2010/12/09
66464	Deutsche Bank AG - HSI R Bear CBBC Apr 2011 G	2010/12/08	2010/12/09
66463	Deutsche Bank AG - HSI R Bear CBBC Apr 2011 R	2010/12/08	2010/12/09
66481	Deutsche Bank AG - HSI R Bull CBBC Apr 2011 F	2010/12/08	2010/12/09
66474	J P Morgan SP BV - HSI R Bull CBBC Mar 2011 K	2010/12/08	2010/12/09
66477	KBC Fin Products Int'l Ltd. - HSI R Bear CBBC Mar 2011 T	2010/12/08	2010/12/09
63069	RB of Scotland N.V. - CNOOC R Bull CBBC Dec 2010 A	2010/12/08	2010/12/10
66390	SGA Societe Generale Acceptance N.V. -HSI R Bull CBBC Mar11P	2010/12/08	2010/12/09
65710	SGA Societe Generale Acceptance N.V.-CLife R Bull CBBC May11A	2010/12/08	2010/12/09
64986	UBS AG - China Life R Bull CBBC Mar 2011 B	2010/12/08	2010/12/09
65126	UBS AG - China Tel R Bull CBBC Feb 2011 A	2010/12/08	2010/12/09
66461	UBS AG - HSI R Bear CBBC Apr 2011 L	2010/12/08	2010/12/09
66460	UBS AG - HSI R Bear CBBC Mar 2011 M	2010/12/08	2010/12/09
66438	UBS AG - HSI R Bull CBBC Apr 2011 K	2010/12/08	2010/12/09
66392	UBS AG - HSI R Bull CBBC Mar 2011 D	2010/12/08	2010/12/09
66472	Credit Suisse AG - A50 China R Bull CBBC Mar 2011 G	2010/12/09	2010/12/10
66495	Credit Suisse AG - HSI R Bull CBBC May 2011 Z	2010/12/09	2010/12/10
66501	Deutsche Bank AG - HSI R Bull CBBC Apr 2011 Q	2010/12/09	2010/12/10
66489	Deutsche Bank AG - HSI R Bull CBBC Mar 2011 I	2010/12/09	2010/12/10
66502	J P Morgan SP BV - HSI R Bull CBBC Mar 2011 L	2010/12/09	2010/12/10
63461	RB of Scotland N.V. - COVS R Bear CBBC Dec 2010 E	2010/12/09	2010/12/13
63462	RB of Scotland N.V. - COVS R Bear CBBC Dec 2010 F	2010/12/09	2010/12/13
62962	RB of Scotland N.V. - Nikkei 225 R Bull CBBC Dec 2010 B	2010/12/09	2010/12/13
66491	SGA Societe Generale Acceptance N.V. -HSI R Bull CBBC Mar11K	2010/12/09	2010/12/10
66490	SGA Societe Generale Acceptance N.V. -HSI R Bull CBBC Mar11L	2010/12/09	2010/12/10
66496	UBS AG - A50 China R Bull CBBC Mar 2011 F	2010/12/09	2010/12/10
66499	UBS AG - HSI R Bull CBBC May 2011 S	2010/12/09	2010/12/10
61972	Credit Suisse AG - HSBC R Bull CBBC Dec 2010 A	2010/12/10	2010/12/14
66508	Credit Suisse AG - HSI R Bull CBBC Jun 2011 O	2010/12/10	2010/12/13
66484	Credit Suisse AG - HSI R Bull CBBC May 2011 Y	2010/12/10	2010/12/13
66099	Credit Suisse AG - TCH R Bear CBBC Feb 2011 I	2010/12/10	2010/12/13
62533	Deutsche Bank AG - TCH R Bull CBBC Dec 2010 B	2010/12/10	2010/12/14
64597	HK Bank - China Shenhua R Bull CBBC May 2011 B	2010/12/10	2010/12/13
66500	KBC Fin Products Int'l Ltd. - HSI R Bull CBBC Mar 2011 S	2010/12/10	2010/12/13
63149	RB of Scotland N.V. - BYD Company R Bull CBBC Dec 2010 C	2010/12/10	2010/12/14
63074	RB of Scotland N.V. - HKEx R Bull CBBC Dec 2010 A	2010/12/10	2010/12/14
63155	UBS AG - BYD Company R Bull CBBC Dec 2010 C	2010/12/10	2010/12/14
62547	UBS AG - CC Bank R Bull CBBC Dec 2010 A	2010/12/10	2010/12/14
62059	UBS AG - Cheung Kong R Bull CBBC Dec 2010 B	2010/12/10	2010/12/14

## 認購期屆滿之牛熊證 (2010) (續)

股份代號	牛熊證	最後 買賣日期	除牌日期
62337	UBS AG - China Life R Bull CBBC Dec 2010 C	2010/12/10	2010/12/14
62550	UBS AG - China Mobile R Bear CBBC Dec 2010 B	2010/12/10	2010/12/14
62243	UBS AG - China Mobile R Bull CBBC Dec 2010 A	2010/12/10	2010/12/14
63122	UBS AG - China Shenhua R Bull CBBC Dec 2010 C	2010/12/10	2010/12/14
62384	UBS AG - CNOOC R Bull CBBC Dec 2010 D	2010/12/10	2010/12/14
63135	UBS AG - CUni R Bull CBBC Dec 2010 A	2010/12/10	2010/12/14
62245	UBS AG - HKEx R Bull CBBC Dec 2010 A	2010/12/10	2010/12/14
62250	UBS AG - HSBC R Bull CBBC Dec 2010 D	2010/12/10	2010/12/14
63267	UBS AG - HSBC R Bull CBBC Dec 2010 F	2010/12/10	2010/12/14
66512	UBS AG - HSI R Bull CBBC Mar 2011 B	2010/12/10	2010/12/13
63086	UBS AG - Jiangxi Copper R Bull CBBC Dec 2010 B	2010/12/10	2010/12/14
62488	UBS AG - SHK Ppt R Bull CBBC Dec 2010 B	2010/12/10	2010/12/14
66483	Credit Suisse AG - HSI R Bear CBBC Apr 2011 W	2010/12/13	2010/12/14
66486	Deutsche Bank AG - HSI R Bear CBBC Mar 2011 M	2010/12/13	2010/12/14
66547	J P Morgan SP BV - HSI R Bear CBBC Mar 2011 N	2010/12/13	2010/12/14
66525	SGA Societe Generale Acceptance N.V. -HSI R Bear CBBC Mar11	2010/12/13	2010/12/14
66485	UBS AG - HSI R Bear CBBC Mar 2011 E	2010/12/13	2010/12/14
62308	HK Bank - China Life R Bull CBBC Dec 2010 A	2010/12/14	2010/12/16
62309	HK Bank - China Shenhua R Bull CBBC Dec 2010 A	2010/12/14	2010/12/16
66553	KBC Fin Products Int'l Ltd. - HSI R Bull CBBC Mar 2011 X	2010/12/14	2010/12/15
66591	BNP Paribas Arbit Issu B.V. - HSI R Bear CBBC Mar 2011 J	2010/12/15	2010/12/16
66503	BNP Paribas Arbit Issu B.V. - HSI R Bull CBBC Dec 2011 D	2010/12/15	2010/12/16
66520	BNP Paribas Arbit Issu B.V. - HSI R Bull CBBC Oct 2011 U	2010/12/15	2010/12/16
66523	BNP Paribas Arbit Issu B.V. - HSI R Bull CBBC Oct 2011 V	2010/12/15	2010/12/16
66493	Credit Suisse AG - HKEx R Bull CBBC Mar 2011 I	2010/12/15	2010/12/16
66574	Credit Suisse AG - HSI R Bear CBBC Mar 2011 Y	2010/12/15	2010/12/16
66388	Credit Suisse AG - HSI R Bull CBBC Jun 2011 M	2010/12/15	2010/12/16
66570	Credit Suisse AG - HSI R Bull CBBC May 2011 M	2010/12/15	2010/12/16
65957	Deutsche Bank AG - China Life R Bull CBBC Mar 2011 H	2010/12/15	2010/12/16
66530	Deutsche Bank AG - China Life R Bull CBBC Mar 2011 K	2010/12/15	2010/12/16
66595	Deutsche Bank AG - HSI R Bear CBBC Apr 2011 S	2010/12/15	2010/12/16
66594	Deutsche Bank AG - HSI R Bear CBBC Mar 2011 Y	2010/12/15	2010/12/16
66549	Deutsche Bank AG - HSI R Bull CBBC Apr 2011 A	2010/12/15	2010/12/16
66569	Deutsche Bank AG - HSI R Bull CBBC Apr 2011 U	2010/12/15	2010/12/16
66541	Deutsche Bank AG - HSI R Bull CBBC May 2011 I	2010/12/15	2010/12/16
66440	Deutsche Bank AG - HSI R Bull CBBC May 2011 Y	2010/12/15	2010/12/16
66582	J P Morgan SP BV - HSI R Bear CBBC Mar 2011 P	2010/12/15	2010/12/16
66578	J P Morgan SP BV - HSI R Bull CBBC Mar 2011 O	2010/12/15	2010/12/16
66557	RB of Scotland N.V. - HSI R Bull CBBC May 2011 E	2010/12/15	2010/12/16
63287	RB of Scotland N.V. - NASDAQ100 Index R Bull CBBC Dec 2010 A	2010/12/15	2010/12/17
66572	SGA Societe Generale Acceptance N.V. -HSI R Bear CBBC Mar11X	2010/12/15	2010/12/16
66568	SGA Societe Generale Acceptance N.V. -HSI R Bull CBBC Mar11E	2010/12/15	2010/12/16
66458	SGA Societe Generale Acceptance N.V. -HSI R Bull CBBC Mar11M	2010/12/15	2010/12/16
66564	SGA Societe Generale Acceptance N.V. -HSI R Bull CBBC Mar11W	2010/12/15	2010/12/16
64396	UBS AG - China Mobile R Bull CBBC Feb 2011 A	2010/12/15	2010/12/16
66579	UBS AG - HSI R Bear CBBC Mar 2011 Q	2010/12/15	2010/12/16
66573	UBS AG - HSI R Bull CBBC Apr 2011 W	2010/12/15	2010/12/16
66462	UBS AG - HSI R Bull CBBC May 2011 R	2010/12/15	2010/12/16
66550	UBS AG - HSI R Bull CBBC May 2011 T	2010/12/15	2010/12/16
65358	BNP Paribas Arbit Issu B.V. - HSI R Bull CBBC Nov 2011 E	2010/12/16	2010/12/17
64769	BNP Paribas Arbit Issu B.V. - HSI R Bull CBBC Oct 2011 D	2010/12/16	2010/12/17
65123	BNP Paribas Arbit Issu B.V. - HSI R Bull CBBC Oct 2011 F	2010/12/16	2010/12/17
66622	Credit Suisse AG - HSI R Bull CBBC Apr 2011 T	2010/12/16	2010/12/17
66615	Credit Suisse AG - HSI R Bull CBBC Jun 2011 P	2010/12/16	2010/12/17
64701	Credit Suisse AG - HSI R Bull CBBC Mar 2011 B	2010/12/16	2010/12/17
66620	Credit Suisse AG - HSI R Bull CBBC Mar 2011 U	2010/12/16	2010/12/17
66398	Credit Suisse AG - HSI R Bull CBBC Mar 2011 Z	2010/12/16	2010/12/17
66600	Credit Suisse AG - Hutchison R Bull CBBC Mar 2011 C	2010/12/16	2010/12/17
64839	Deutsche Bank AG - HSCEI R Bull CBBC Feb 2011 B	2010/12/16	2010/12/17
65306	Deutsche Bank AG - HSI R Bull CBBC Apr 2011 M	2010/12/16	2010/12/17
65769	Deutsche Bank AG - HSI R Bull CBBC Aug 2011 D	2010/12/16	2010/12/17
64746	Deutsche Bank AG - HSI R Bull CBBC Feb 2011 P	2010/12/16	2010/12/17
64943	Deutsche Bank AG - HSI R Bull CBBC Jan 2011 R	2010/12/16	2010/12/17
66319	Deutsche Bank AG - HSI R Bull CBBC Jul 2011 K	2010/12/16	2010/12/17
64528	Deutsche Bank AG - HSI R Bull CBBC Mar 2011 P	2010/12/16	2010/12/17
64751	Deutsche Bank AG - HSI R Bull CBBC May 2011 E	2010/12/16	2010/12/17
64541	Goldman Sachs SP (Asia) - HSI R Bull CBBC Apr 2011 G	2010/12/16	2010/12/17
64593	HK Bank - China Life R Bull CBBC May 2011 A	2010/12/16	2010/12/17
64551	J P Morgan SP BV - HSI R Bull CBBC Jan 2011 H	2010/12/16	2010/12/17
66404	J P Morgan SP BV - HSI R Bull CBBC Mar 2011 J	2010/12/16	2010/12/17
66400	KBC Fin Products Int'l Ltd. - HSI R Bull CBBC Apr 2011 X	2010/12/16	2010/12/17
64666	KBC Fin Products Int'l Ltd. - HSI R Bull CBBC Feb 2011 P	2010/12/16	2010/12/17
64552	KBC Fin Products Int'l Ltd. - HSI R Bull CBBC Jan 2011 Y	2010/12/16	2010/12/17
65744	Merrill Lynch Int'l & Co. C.V. - HSI R Bull CBBC Mar 2011 B	2010/12/16	2010/12/17
65281	RB of Scotland N.V. - A50 China R Bull CBBC Mar 2011 A	2010/12/16	2010/12/17
64465	RB of Scotland N.V. - China Mobile R Bull CBBC Feb 2011 A	2010/12/16	2010/12/17
63583	RB of Scotland N.V. - DJIA R Bear CBBC Dec 2010 K	2010/12/16	2010/12/20
62910	RB of Scotland N.V. - DJIA R Bull CBBC Dec 2010 B	2010/12/16	2010/12/20
63429	RB of Scotland N.V. - DJIA R Bull CBBC Dec 2010 E	2010/12/16	2010/12/20
63606	RB of Scotland N.V. - DJIA R Bull CBBC Dec 2010 L	2010/12/16	2010/12/20
65224	RB of Scotland N.V. - HSCEI R Bull CBBC Mar 2011 A	2010/12/16	2010/12/17
66546	RB of Scotland N.V. - HSI R Bull CBBC May 2011 C	2010/12/16	2010/12/17
66556	RB of Scotland N.V. - HSI R Bull CBBC May 2011 D	2010/12/16	2010/12/17
63068	RB of Scotland N.V. - Sinopec Corp R Bull CBBC Dec 2010 A	2010/12/16	2010/12/20
64514	SGA Societe Generale Acceptance N.V. -HSI R Bull CBBC Jan11P	2010/12/16	2010/12/17
64626	SGA Societe Generale Acceptance N.V. -HSI R Bull CBBC Jan11R	2010/12/16	2010/12/17
66423	SGA Societe Generale Acceptance N.V. -HSI R Bull CBBC Mar11N	2010/12/16	2010/12/17



## 認購期屆滿之牛熊證 (2010) (續)

股份代號	牛熊證	最後 買賣日期	除牌日期
66617	SGA Societe Generale Acceptance N.V. -HSI R Bull CBBC Mar11V	2010/12/16	2010/12/17
65187	SGA Societe Generale Acceptance N.V.-CLife R Bull CBBC Apr11C	2010/12/16	2010/12/17
65099	SGA Societe Generale Acceptance NV -HSCEI R Bull CBBC Apr11A	2010/12/16	2010/12/17
63822	UBS AG - BYD Company R Bull CBBC Jan 2011 B	2010/12/16	2010/12/17
64708	UBS AG - China Life R Bull CBBC Feb 2011 G	2010/12/16	2010/12/17
65048	UBS AG - HSCEI R Bull CBBC Mar 2011 E	2010/12/16	2010/12/17
66399	UBS AG - HSI R Bull CBBC Apr 2011 D	2010/12/16	2010/12/17
64520	UBS AG - HSI R Bull CBBC Feb 2011 I	2010/12/16	2010/12/17
64709	UBS AG - HSI R Bull CBBC Jan 2011 F	2010/12/16	2010/12/17
66515	UBS AG - HSI R Bull CBBC Jul 2011 A	2010/12/16	2010/12/17
66618	UBS AG - HSI R Bull CBBC Mar 2011 M	2010/12/16	2010/12/17
63351	Credit Suisse AG - China Mobile R Bear CBBC Dec 2010 A	2010/12/17	2010/12/21
63273	Credit Suisse AG - HSBC R Bull CBBC Dec 2010 B	2010/12/17	2010/12/21
64549	Credit Suisse AG - HSI R Bull CBBC Feb 2011 V	2010/12/17	2010/12/20
66494	Credit Suisse AG - TCH R Bull CBBC Mar 2011 J	2010/12/17	2010/12/20
63779	Deutsche Bank AG - DJIA R Bull CBBC Dec 2010 A	2010/12/17	2010/12/21
63782	Deutsche Bank AG - DJIA R Bull CBBC Dec 2010 B	2010/12/17	2010/12/21
66320	Deutsche Bank AG - HSI R Bull CBBC Aug 2011 K	2010/12/17	2010/12/20
62445	HK Bank - A50 R Bull CBBC Dec 2010 A	2010/12/17	2010/12/21
63499	HK Bank - ICBC R Bull CBBC Dec 2010 B	2010/12/17	2010/12/21
65850	HK Bank - Sinopec Corp R Bull CBBC Jun 2011 B	2010/12/17	2010/12/20
66644	KBC Fin Products Int'l Ltd. - HSI R Bull CBBC Apr 2011 M	2010/12/17	2010/12/20
63028	RB of Scotland N.V. - TCH R Bull CBBC Dec 2010 A	2010/12/17	2010/12/21
63029	RB of Scotland N.V. - TCH R Bull CBBC Dec 2010 B	2010/12/17	2010/12/21
63121	UBS AG - BYD Company R Bull CBBC Dec 2010 B	2010/12/17	2010/12/21
63003	UBS AG - CC Bank R Bull CBBC Dec 2010 C	2010/12/17	2010/12/21
63051	UBS AG - CCHC R Bull CBBC Dec 2010 A	2010/12/17	2010/12/21
62487	UBS AG - Cheung Kong R Bull CBBC Dec 2010 D	2010/12/17	2010/12/21
63133	UBS AG - China Tel R Bull CBBC Dec 2010 A	2010/12/17	2010/12/21
63341	UBS AG - HSBC R Bear CBBC Dec 2010 H	2010/12/17	2010/12/21
63379	UBS AG - HSBC R Bear CBBC Dec 2010 I	2010/12/17	2010/12/21
66634	UBS AG - HSI R Bull CBBC Apr 2011 L	2010/12/17	2010/12/20
66633	UBS AG - HSI R Bull CBBC Mar 2011 D	2010/12/17	2010/12/20
63544	UBS AG - Hutchison R Bull CBBC Dec 2010 B	2010/12/17	2010/12/21
63311	UBS AG - SHK Ppt R Bull CBBC Dec 2010 E	2010/12/17	2010/12/21
62510	UBS AG - TCH R Bull CBBC Dec 2010 C	2010/12/17	2010/12/21
64698	BNP Paribas Arbit Issu B.V. - HSI R Bull CBBC Aug 2011 G	2010/12/20	2010/12/21
65354	BNP Paribas Arbit Issu B.V. - HSI R Bull CBBC Nov 2011 D	2010/12/20	2010/12/21
65253	BNP Paribas Arbit Issu B.V. - HSI R Bull CBBC Oct 2011 M	2010/12/20	2010/12/21
64610	CC Rabobank B.A. - HSI R Bull CBBC Apr 2011 B	2010/12/20	2010/12/21
66603	Credit Suisse AG - HKEx R Bull CBBC Mar 2011 J	2010/12/20	2010/12/21
64796	Credit Suisse AG - HSI R Bull CBBC Apr 2011 A	2010/12/20	2010/12/21
66665	Credit Suisse AG - HSI R Bull CBBC Apr 2011 M	2010/12/20	2010/12/21
66621	Credit Suisse AG - HSI R Bull CBBC Apr 2011 S	2010/12/20	2010/12/21
64550	Credit Suisse AG - HSI R Bull CBBC Feb 2011 W	2010/12/20	2010/12/21
64575	Deutsche Bank AG - China Life R Bull CBBC Mar 2011 F	2010/12/20	2010/12/21
66528	Deutsche Bank AG - China Life R Bull CBBC Mar 2011 J	2010/12/20	2010/12/21
65960	Deutsche Bank AG - HKEx R Bull CBBC Mar 2011 A	2010/12/20	2010/12/21
64577	Deutsche Bank AG - HSI R Bull CBBC Jan 2011 T	2010/12/20	2010/12/21
66200	Deutsche Bank AG - HSI R Bull CBBC Jun 2011 J	2010/12/20	2010/12/21
64527	Deutsche Bank AG - HSI R Bull CBBC Mar 2011 O	2010/12/20	2010/12/21
64540	Goldman Sachs SP (Asia) - HSI R Bull CBBC Apr 2011 F	2010/12/20	2010/12/21
63497	HK Bank - China Mobile R Bull CBBC Jan 2011 B	2010/12/20	2010/12/21
64561	HK Bank - HSI R Bull CBBC Apr 2011 B	2010/12/20	2010/12/21
64611	J P Morgan SP BV - HSI R Bull CBBC Jan 2011 I	2010/12/20	2010/12/21
64392	KBC Fin Products Int'l Ltd. - HSI R Bull CBBC Jan 2011 X	2010/12/20	2010/12/21
64554	KBC Fin Products Int'l Ltd. - HSI R Bull CBBC Jan 2011 Z	2010/12/20	2010/12/21
65037	RB of Scotland N.V. - HSI R Bull CBBC Jan 2011 E	2010/12/20	2010/12/21
64384	SGA Societe Generale Acceptance N.V. -HSI R Bull CBBC Jan11N	2010/12/20	2010/12/21
64513	SGA Societe Generale Acceptance N.V. -HSI R Bull CBBC Jan11O	2010/12/20	2010/12/21
66658	SGA Societe Generale Acceptance N.V. -HSI R Bull CBBC Mar11A	2010/12/20	2010/12/21
66656	SGA Societe Generale Acceptance N.V. -HSI R Bull CBBC Mar11B	2010/12/20	2010/12/21
66657	SGA Societe Generale Acceptance N.V. -HSI R Bull CBBC Mar11G	2010/12/20	2010/12/21
66654	SGA Societe Generale Acceptance N.V. -HSI R Bull CBBC Mar11Q	2010/12/20	2010/12/21
65186	SGA Societe Generale Acceptance N.V.-CLife R Bull CBBC Apr11B	2010/12/20	2010/12/21
64566	UBS AG - China Life R Bull CBBC Feb 2011 E	2010/12/20	2010/12/21
64850	UBS AG - HSCEI R Bull CBBC Feb 2011 F	2010/12/20	2010/12/21
64394	UBS AG - HSI R Bull CBBC Jan 2011 I	2010/12/20	2010/12/21
64521	UBS AG - HSI R Bull CBBC Jan 2011 J	2010/12/20	2010/12/21
66664	UBS AG - HSI R Bull CBBC May 2011 Y	2010/12/20	2010/12/21
66669	BNP Paribas Arbit Issu B.V. - HSI R Bull CBBC Nov 2011 P	2010/12/21	2010/12/22
66668	BNP Paribas Arbit Issu B.V. - HSI R Bull CBBC Oct 2011 W	2010/12/21	2010/12/22
66625	Deutsche Bank AG - HSI R Bull CBBC Mar 2011 Z	2010/12/21	2010/12/22
66673	Deutsche Bank AG - HSI R Bull CBBC Apr 2011 L	2010/12/21	2010/12/22
66674	Deutsche Bank AG - HSI R Bull CBBC Mar 2011 V	2010/12/21	2010/12/22
63494	RB of Scotland N.V. - China Mobile R Bear CBBC Dec 2010 B	2010/12/21	2010/12/23
66675	UBS AG - HSI R Bull CBBC May 2011 Z	2010/12/21	2010/12/22
66695	Credit Suisse AG - HSI R Bull CBBC Mar 2011 Y	2010/12/22	2010/12/23
66689	Credit Suisse AG - HSI R Bull CBBC May 2011 P	2010/12/22	2010/12/23
66701	Deutsche Bank AG - China Life R Bull CBBC Mar 2011 N	2010/12/22	2010/12/23
66692	Deutsche Bank AG - HSI R Bull CBBC Mar 2011 H	2010/12/22	2010/12/23
66303	HK Bank - ICBC R Bull CBBC Jun 2011 A	2010/12/22	2010/12/23
66596	SGA Societe Generale Acceptance N.V. -HSI R Bull CBBC Mar11D	2010/12/22	2010/12/23
66681	SGA Societe Generale Acceptance N.V. -HSI R Bull CBBC Mar11O	2010/12/22	2010/12/23
66682	SGA Societe Generale Acceptance N.V. -HSI R Bull CBBC Mar11P	2010/12/22	2010/12/23
66702	UBS AG - HSI R Bull CBBC Mar 2011 E	2010/12/22	2010/12/23
66693	UBS AG - HSI R Bull CBBC May 2011 B	2010/12/22	2010/12/23

## 認購期屆滿之牛熊證 (2010) (續)

股份代號	牛熊證	最後 買賣日期	除牌日期
66759	BNP Paribas Arbit Issu B.V. - HSI R Bear CBBC Mar 2011 P	2010/12/23	2010/12/24
66760	BNP Paribas Arbit Issu B.V. - HSI R Bear CBBC Mar 2011 Q	2010/12/23	2010/12/24
66761	BNP Paribas Arbit Issu B.V. - HSI R Bear CBBC Mar 2011 R	2010/12/23	2010/12/24
66770	BNP Paribas Arbit Issu B.V. - HSI R Bear CBBC Mar 2011 S	2010/12/23	2010/12/24
66700	BNP Paribas Arbit Issu B.V. - HSI R Bull CBBC Mar 2011 M	2010/12/23	2010/12/24
66736	Credit Suisse AG - HSI R Bear CBBC Mar 2011 U	2010/12/23	2010/12/24
66768	Credit Suisse AG - HSI R Bear CBBC Mar 2011 Z	2010/12/23	2010/12/24
66688	Credit Suisse AG - HSI R Bull CBBC Jun 2011 Q	2010/12/23	2010/12/24
66742	Deutsche Bank AG - HSI R Bear CBBC Apr 2011 T	2010/12/23	2010/12/24
66791	Deutsche Bank AG - HSI R Bear CBBC Jul 2011 O	2010/12/23	2010/12/24
66783	Deutsche Bank AG - HSI R Bear CBBC May 2011 B	2010/12/23	2010/12/24
66691	Deutsche Bank AG - HSI R Bull CBBC Mar 2011 X	2010/12/23	2010/12/24
66762	J P Morgan SP BV - HSI R Bear CBBC Mar 2011 Q	2010/12/23	2010/12/24
66773	KBC Fin Products Int'l Ltd. - HSI R Bear CBBC Apr 2011 I	2010/12/23	2010/12/24
66776	KBC Fin Products Int'l Ltd. - HSI R Bear CBBC Apr 2011 O	2010/12/23	2010/12/24
66771	KBC Fin Products Int'l Ltd. - HSI R Bear CBBC Mar 2011 V	2010/12/23	2010/12/24
65182	SGA Societe Generale Acceptance N.V. - ABC R Bull CBBC Apr11B	2010/12/23	2010/12/24
66719	SGA Societe Generale Acceptance N.V. -HSI R Bear CBBC Mar11I	2010/12/23	2010/12/24
66710	SGA Societe Generale Acceptance N.V. -HSI R Bull CBBC Mar11K	2010/12/23	2010/12/24
65165	UBS AG - ABC R Bull CBBC Feb 2011 B	2010/12/23	2010/12/24
66769	UBS AG - HSI R Bear CBBC Mar 2011 M	2010/12/23	2010/12/24
66834	Credit Suisse AG - HSI R Bear CBBC Apr 2011 N	2010/12/24	2010/12/28
66754	Credit Suisse AG - HSI R Bull CBBC May 2011 D	2010/12/24	2010/12/28
66847	Deutsche Bank AG - HSI R Bear CBBC Jun 2011 Q	2010/12/24	2010/12/28
66848	Deutsche Bank AG - HSI R Bear CBBC Jun 2011 R	2010/12/24	2010/12/28
66755	Deutsche Bank AG - HSI R Bull CBBC Mar 2011 I	2010/12/24	2010/12/28
63488	RB of Scotland N.V. - CC Bank R Bull CBBC Dec 2010 A	2010/12/24	2010/12/29
66796	SGA Societe Generale Acceptance N.V. -HSI R Bear CBBC Mar11M	2010/12/24	2010/12/28
66795	SGA Societe Generale Acceptance N.V. -HSI R Bear CBBC Mar11W	2010/12/24	2010/12/28
66794	SGA Societe Generale Acceptance N.V. -HSI R Bear CBBC Mar11X	2010/12/24	2010/12/28
62385	UBS AG - A50 China R Bull CBBC Dec 2010 A	2010/12/24	2010/12/29
62834	UBS AG - A50 China R Bull CBBC Dec 2010 B	2010/12/24	2010/12/29
62486	UBS AG - Cheung Kong R Bull CBBC Dec 2010 C	2010/12/24	2010/12/29
62775	UBS AG - China Mobile R Bear CBBC Dec 2010 C	2010/12/24	2010/12/29
62771	UBS AG - China Shenhua R Bull CBBC Dec 2010 B	2010/12/24	2010/12/29
66851	UBS AG - HSI R Bear CBBC Mar 2011 D	2010/12/24	2010/12/28
66767	UBS AG - HSI R Bull CBBC Mar 2011 Q	2010/12/24	2010/12/28
64989	UBS AG - ICBC R Bull CBBC Feb 2011 A	2010/12/24	2010/12/28
64736	Credit Suisse AG - A50 China R Bull CBBC Feb 2011 A	2010/12/28	2010/12/29
66860	Credit Suisse AG - HSI R Bear CBBC Apr 2011 B	2010/12/28	2010/12/29
66852	Credit Suisse AG - HSI R Bull CBBC Apr 2011 J	2010/12/28	2010/12/29
66837	Credit Suisse AG - HSI R Bull CBBC Jun 2011 U	2010/12/28	2010/12/29
66863	Deutsche Bank AG - HSI R Bear CBBC May 2011 O	2010/12/28	2010/12/29
66757	Deutsche Bank AG - HSI R Bull CBBC Apr 2011 R	2010/12/28	2010/12/29
66777	Deutsche Bank AG - HSI R Bull CBBC May 2011 J	2010/12/28	2010/12/29
65927	HK Bank - CC Bank R Bull CBBC Jun 2011 A	2010/12/28	2010/12/29
66676	KBC Fin Products Int'l Ltd. - A50 China R Bull CBBC May 11A	2010/12/28	2010/12/29
63150	RB of Scotland N.V. - CPIC R Bull CBBC Dec 2010 A	2010/12/28	2010/12/30
63076	RB of Scotland N.V. - Jiangxi Copper R Bull CBBC Dec 2010 A	2010/12/28	2010/12/30
63456	RB of Scotland N.V. - Jiangxi Copper R Bull CBBC Dec 2010 B	2010/12/28	2010/12/30
64859	SGA Societe Generale Acceptance N.V. -A50 R Bull CBBC Mar11A	2010/12/28	2010/12/29
63126	SGA Societe Generale Acceptance N.V. -CCB R Bull CBBC Dec10A	2010/12/28	2010/12/30
63127	SGA Societe Generale Acceptance N.V. -CCB R Bull CBBC Dec10B	2010/12/28	2010/12/30
63281	SGA Societe Generale Acceptance N.V. -CMob R Bull CBBC Dec10A	2010/12/28	2010/12/30
63282	SGA Societe Generale Acceptance N.V. -CMob R Bull CBBC Dec10B	2010/12/28	2010/12/30
63679	SGA Societe Generale Acceptance N.V. -HSBC R Bull CBBC Dec10A	2010/12/28	2010/12/30
63128	SGA Societe Generale Acceptance N.V. -ICBC R Bull CBBC Dec10A	2010/12/28	2010/12/30
63129	SGA Societe Generale Acceptance N.V. -ICBC R Bull CBBC Dec10B	2010/12/28	2010/12/30
63701	SGA Societe Generale Acceptance N.V. -TCH R Bull CBBC Dec10A	2010/12/28	2010/12/30
63867	SGA Societe Generale Acceptance N.V. -CLife R Bull CBBC Dec10A	2010/12/28	2010/12/30
63868	SGA Societe Generale Acceptance N.V. -CLife R Bull CBBC Dec10B	2010/12/28	2010/12/30
64755	UBS AG - A50 China R Bull CBBC Feb 2011 D	2010/12/28	2010/12/29
65141	UBS AG - CC Bank R Bull CBBC Feb 2011 C	2010/12/28	2010/12/29
66883	UBS AG - HSI R Bear CBBC Apr 2011 L	2010/12/28	2010/12/29
66849	UBS AG - HSI R Bull CBBC Apr 2011 W	2010/12/28	2010/12/29
66855	UBS AG - HSI R Bull CBBC May 2011 F	2010/12/28	2010/12/29
62724	Barclays Bank plc - HSI R Bull CBBC Dec 2010 A	2010/12/29	2010/12/31
63110	Barclays Bank plc - HSI R Bull CBBC Dec 2010 D	2010/12/29	2010/12/31
62299	BNP Paribas Arbit Issu B.V. - HSI R Bull CBBC Dec 2010 D	2010/12/29	2010/12/31
62516	BNP Paribas Arbit Issu B.V. - HSI R Bull CBBC Dec 2010 F	2010/12/29	2010/12/31
66924	BNP Paribas Arbit Issu B.V. - HSI R Bull CBBC Dec 2011 P	2010/12/29	2010/12/30
66925	BNP Paribas Arbit Issu B.V. - HSI R Bull CBBC Dec 2011 Q	2010/12/29	2010/12/30
64299	BOCI Asia Ltd. - HSI R Bull CBBC Dec 2010 A	2010/12/29	2010/12/31
63239	CC Rabobank B.A. - HSI R Bull CBBC Dec 2010 C	2010/12/29	2010/12/31
62886	CC Rabobank B.A. - HSI R Bull CBBC Dec 2010 K	2010/12/29	2010/12/31
62955	CC Rabobank B.A. - HSI R Bull CBBC Dec 2010 P	2010/12/29	2010/12/31
63009	CC Rabobank B.A. - HSI R Bull CBBC Dec 2010 S	2010/12/29	2010/12/31
63190	CC Rabobank B.A. - HSI R Bull CBBC Dec 2010 X	2010/12/29	2010/12/31
63238	CC Rabobank B.A. - HSI R Bull CBBC Dec 2010 Z	2010/12/29	2010/12/31
65700	Credit Suisse - HSI R Bull CBBC Dec 2010 A	2010/12/29	2010/12/31
65701	Credit Suisse - HSI R Bull CBBC Dec 2010 B	2010/12/29	2010/12/31
66859	Credit Suisse AG - HSI R Bear CBBC Mar 2011 B	2010/12/29	2010/12/30
66916	Credit Suisse AG - HSI R Bull CBBC Apr 2011 L	2010/12/29	2010/12/30
60706	Credit Suisse AG - HSI R Bull CBBC Dec 2010 E	2010/12/29	2010/12/31
60720	Credit Suisse AG - HSI R Bull CBBC Dec 2010 G	2010/12/29	2010/12/31
61905	Credit Suisse AG - HSI R Bull CBBC Dec 2010 J	2010/12/29	2010/12/31
61966	Credit Suisse AG - HSI R Bull CBBC Dec 2010 K	2010/12/29	2010/12/31

## 認購期屆滿之牛熊證 (2010) (續)

股份代號	牛熊證	最後 買賣日期	除牌日期
61967	Credit Suisse AG - HSI R Bull CBBC Dec 2010 L	2010/12/29	2010/12/31
63167	Credit Suisse AG - HSI R Bull CBBC Dec 2010 P	2010/12/29	2010/12/31
63142	Credit Suisse AG - HSI R Bull CBBC Dec 2010 Q	2010/12/29	2010/12/31
62788	Credit Suisse AG - HSI R Bull CBBC Dec 2010 R	2010/12/29	2010/12/31
64165	Credit Suisse AG - HSI R Bull CBBC Dec 2010 T	2010/12/29	2010/12/31
62876	Credit Suisse AG - HSI R Bull CBBC Dec 2010 U	2010/12/29	2010/12/31
62905	Credit Suisse AG - HSI R Bull CBBC Dec 2010 V	2010/12/29	2010/12/31
62928	Credit Suisse AG - HSI R Bull CBBC Dec 2010 W	2010/12/29	2010/12/31
62932	Credit Suisse AG - HSI R Bull CBBC Dec 2010 X	2010/12/29	2010/12/31
62946	Credit Suisse AG - HSI R Bull CBBC Dec 2010 Y	2010/12/29	2010/12/31
62947	Credit Suisse AG - HSI R Bull CBBC Dec 2010 Z	2010/12/29	2010/12/31
63508	Deutsche Bank AG - HSCEI R Bull CBBC Dec 2010 A	2010/12/29	2010/12/31
63657	Deutsche Bank AG - HSCEI R Bull CBBC Dec 2010 E	2010/12/29	2010/12/31
64265	Deutsche Bank AG - HSI R Bull CBBC Dec 2010 C	2010/12/29	2010/12/31
62015	Deutsche Bank AG - HSI R Bull CBBC Dec 2010 E	2010/12/29	2010/12/31
62016	Deutsche Bank AG - HSI R Bull CBBC Dec 2010 F	2010/12/29	2010/12/31
62124	Deutsche Bank AG - HSI R Bull CBBC Dec 2010 G	2010/12/29	2010/12/31
62287	Deutsche Bank AG - HSI R Bull CBBC Dec 2010 H	2010/12/29	2010/12/31
62288	Deutsche Bank AG - HSI R Bull CBBC Dec 2010 I	2010/12/29	2010/12/31
62323	Deutsche Bank AG - HSI R Bull CBBC Dec 2010 J	2010/12/29	2010/12/31
63317	Deutsche Bank AG - HSI R Bull CBBC Dec 2010 K	2010/12/29	2010/12/31
62382	Deutsche Bank AG - HSI R Bull CBBC Dec 2010 L	2010/12/29	2010/12/31
62383	Deutsche Bank AG - HSI R Bull CBBC Dec 2010 M	2010/12/29	2010/12/31
62532	Deutsche Bank AG - HSI R Bull CBBC Dec 2010 N	2010/12/29	2010/12/31
64338	Deutsche Bank AG - HSI R Bull CBBC Dec 2010 O	2010/12/29	2010/12/31
64020	Deutsche Bank AG - HSI R Bull CBBC Dec 2010 R	2010/12/29	2010/12/31
62815	Deutsche Bank AG - HSI R Bull CBBC Dec 2010 T	2010/12/29	2010/12/31
63161	Deutsche Bank AG - HSI R Bull CBBC Dec 2010 V	2010/12/29	2010/12/31
62933	Deutsche Bank AG - HSI R Bull CBBC Dec 2010 W	2010/12/29	2010/12/31
64018	Deutsche Bank AG - HSI R Bull CBBC Dec 2010 X	2010/12/29	2010/12/31
63921	Deutsche Bank AG - HSI R Bull CBBC Dec 2010 Z	2010/12/29	2010/12/31
62604	Goldman Sachs SP (Asia) - HSI R Bull CBBC Dec 2010 B	2010/12/29	2010/12/31
62605	Goldman Sachs SP (Asia) - HSI R Bull CBBC Dec 2010 C	2010/12/29	2010/12/31
62796	Goldman Sachs SP (Asia) - HSI R Bull CBBC Dec 2010 D	2010/12/29	2010/12/31
62444	HK Bank - HSI R Bull CBBC Dec 2010 C	2010/12/29	2010/12/31
62927	HK Bank - HSI R Bull CBBC Dec 2010 M	2010/12/29	2010/12/31
63252	HK Bank - HSI R Bull CBBC Dec 2010 O	2010/12/29	2010/12/31
63253	HK Bank - HSI R Bull CBBC Dec 2010 P	2010/12/29	2010/12/31
62052	HK Bank - Sinopec Corp R Bull CBBC Dec 2010 A	2010/12/29	2010/12/31
64336	J P Morgan SP BV - HSI R Bull CBBC Dec 2010 E	2010/12/29	2010/12/31
64337	J P Morgan SP BV - HSI R Bull CBBC Dec 2010 F	2010/12/29	2010/12/31
64128	J P Morgan SP BV - HSI R Bull CBBC Dec 2010 J	2010/12/29	2010/12/31
64222	J P Morgan SP BV - HSI R Bull CBBC Dec 2010 K	2010/12/29	2010/12/31
64131	J P Morgan SP BV - HSI R Bull CBBC Dec 2010 M	2010/12/29	2010/12/31
64129	J P Morgan SP BV - HSI R Bull CBBC Dec 2010 N	2010/12/29	2010/12/31
63859	J P Morgan SP BV - HSI R Bull CBBC Dec 2010 O	2010/12/29	2010/12/31
64221	J P Morgan SP BV - HSI R Bull CBBC Dec 2010 P	2010/12/29	2010/12/31
63890	J P Morgan SP BV - HSI R Bull CBBC Dec 2010 Q	2010/12/29	2010/12/31
63953	J P Morgan SP BV - HSI R Bull CBBC Dec 2010 R	2010/12/29	2010/12/31
63978	J P Morgan SP BV - HSI R Bull CBBC Dec 2010 S	2010/12/29	2010/12/31
63992	J P Morgan SP BV - HSI R Bull CBBC Dec 2010 T	2010/12/29	2010/12/31
63993	J P Morgan SP BV - HSI R Bull CBBC Dec 2010 U	2010/12/29	2010/12/31
63994	J P Morgan SP BV - HSI R Bull CBBC Dec 2010 V	2010/12/29	2010/12/31
64060	J P Morgan SP BV - HSI R Bull CBBC Dec 2010 Y	2010/12/29	2010/12/31
64061	J P Morgan SP BV - HSI R Bull CBBC Dec 2010 Z	2010/12/29	2010/12/31
67319	KBC Fin Products Int'l Ltd. - HSI R Bear CBBC Dec 2010 A	2010/12/29	2010/12/31
62748	KBC Fin Products Int'l Ltd. - HSI R Bull CBBC Dec 2010 B	2010/12/29	2010/12/31
63020	KBC Fin Products Int'l Ltd. - HSI R Bull CBBC Dec 2010 D	2010/12/29	2010/12/31
63916	KBC Fin Products Int'l Ltd. - HSI R Bull CBBC Dec 2010 E	2010/12/29	2010/12/31
63958	KBC Fin Products Int'l Ltd. - HSI R Bull CBBC Dec 2010 M	2010/12/29	2010/12/31
63957	KBC Fin Products Int'l Ltd. - HSI R Bull CBBC Dec 2010 N	2010/12/29	2010/12/31
63956	KBC Fin Products Int'l Ltd. - HSI R Bull CBBC Dec 2010 Q	2010/12/29	2010/12/31
64048	KBC Fin Products Int'l Ltd. - HSI R Bull CBBC Dec 2010 R	2010/12/29	2010/12/31
64295	KBC Fin Products Int'l Ltd. - HSI R Bull CBBC Dec 2010 V	2010/12/29	2010/12/31
64033	Macquarie Bank Ltd. - HSI R Bull CBBC Dec 2010 C	2010/12/29	2010/12/31
63765	Merrill Lynch Int'l & Co. C.V. - HSI R Bull CBBC Dec 2010 A	2010/12/29	2010/12/31
63768	Merrill Lynch Int'l & Co. C.V. - HSI R Bull CBBC Dec 2010 B	2010/12/29	2010/12/31
64030	Merrill Lynch Int'l & Co. C.V. - HSI R Bull CBBC Dec 2010 E	2010/12/29	2010/12/31
63976	RB of Scotland N.V. - HSI R Bull CBBC Dec 2010 C	2010/12/29	2010/12/31
64003	RB of Scotland N.V. - HSI R Bull CBBC Dec 2010 D	2010/12/29	2010/12/31
64004	RB of Scotland N.V. - HSI R Bull CBBC Dec 2010 E	2010/12/29	2010/12/31
64182	RB of Scotland N.V. - HSI R Bull CBBC Dec 2010 G	2010/12/29	2010/12/31
64184	RB of Scotland N.V. - HSI R Bull CBBC Dec 2010 H	2010/12/29	2010/12/31
64322	RB of Scotland N.V. - HSI R Bull CBBC Dec 2010 I	2010/12/29	2010/12/31
64323	RB of Scotland N.V. - HSI R Bull CBBC Dec 2010 J	2010/12/29	2010/12/31
64225	SGA Societe Generale Acceptance N.V. - HSI R Bull CBBC Dec10D	2010/12/29	2010/12/31
63862	SGA Societe Generale Acceptance N.V. - HSI R Bull CBBC Dec10E	2010/12/29	2010/12/31
63925	SGA Societe Generale Acceptance N.V. - HSI R Bull CBBC Dec10F	2010/12/29	2010/12/31
63926	SGA Societe Generale Acceptance N.V. - HSI R Bull CBBC Dec10G	2010/12/29	2010/12/31
63967	SGA Societe Generale Acceptance N.V. - HSI R Bull CBBC Dec10H	2010/12/29	2010/12/31
63968	SGA Societe Generale Acceptance N.V. - HSI R Bull CBBC Dec10I	2010/12/29	2010/12/31
63982	SGA Societe Generale Acceptance N.V. - HSI R Bull CBBC Dec10K	2010/12/29	2010/12/31
63989	SGA Societe Generale Acceptance N.V. - HSI R Bull CBBC Dec10M	2010/12/29	2010/12/31
63990	SGA Societe Generale Acceptance N.V. - HSI R Bull CBBC Dec10N	2010/12/29	2010/12/31
63991	SGA Societe Generale Acceptance N.V. - HSI R Bull CBBC Dec10O	2010/12/29	2010/12/31
64063	SGA Societe Generale Acceptance N.V. - HSI R Bull CBBC Dec10P	2010/12/29	2010/12/31
64064	SGA Societe Generale Acceptance N.V. - HSI R Bull CBBC Dec10Q	2010/12/29	2010/12/31

## 認購期屆滿之牛熊證 (2010) (續)

股份代號	牛熊證	最後 買賣日期	除牌日期
64125	SGA Societe Generale Acceptance N.V. -HSI R Bull CBBC Dec10V	2010/12/29	2010/12/31
64126	SGA Societe Generale Acceptance N.V. -HSI R Bull CBBC Dec10W	2010/12/29	2010/12/31
64223	SGA Societe Generale Acceptance N.V. -HSI R Bull CBBC Dec10Y	2010/12/29	2010/12/31
64224	SGA Societe Generale Acceptance N.V. -HSI R Bull CBBC Dec10Z	2010/12/29	2010/12/31
63856	UBS AG - A50 China R Bull CBBC Dec 2010 C	2010/12/29	2010/12/31
62036	UBS AG - HSCEI R Bull CBBC Dec 2010 A	2010/12/29	2010/12/31
62257	UBS AG - HSCEI R Bull CBBC Dec 2010 B	2010/12/29	2010/12/31
62881	UBS AG - HSCEI R Bull CBBC Dec 2010 D	2010/12/29	2010/12/31
66901	UBS AG - HSI R Bear CBBC Jun 2011 F	2010/12/29	2010/12/30
64006	UBS AG - HSI R Bull CBBC Dec 2010 B	2010/12/29	2010/12/31
63162	UBS AG - HSI R Bull CBBC Dec 2010 F	2010/12/29	2010/12/31
63891	UBS AG - HSI R Bull CBBC Dec 2010 H	2010/12/29	2010/12/31
64283	UBS AG - HSI R Bull CBBC Dec 2010 I	2010/12/29	2010/12/31
64062	UBS AG - HSI R Bull CBBC Dec 2010 J	2010/12/29	2010/12/31
64351	UBS AG - HSI R Bull CBBC Dec 2010 K	2010/12/29	2010/12/31
64005	UBS AG - HSI R Bull CBBC Dec 2010 L	2010/12/29	2010/12/31
62136	UBS AG - HSI R Bull CBBC Dec 2010 M	2010/12/29	2010/12/31
62259	UBS AG - HSI R Bull CBBC Dec 2010 O	2010/12/29	2010/12/31
63841	UBS AG - HSI R Bull CBBC Dec 2010 P	2010/12/29	2010/12/31
63945	UBS AG - HSI R Bull CBBC Dec 2010 R	2010/12/29	2010/12/31
64244	UBS AG - HSI R Bull CBBC Dec 2010 T	2010/12/29	2010/12/31
64145	UBS AG - HSI R Bull CBBC Dec 2010 U	2010/12/29	2010/12/31
62425	UBS AG - HSI R Bull CBBC Dec 2010 V	2010/12/29	2010/12/31
62426	UBS AG - HSI R Bull CBBC Dec 2010 W	2010/12/29	2010/12/31
62447	UBS AG - HSI R Bull CBBC Dec 2010 Y	2010/12/29	2010/12/31
66918	UBS AG - HSI R Bull CBBC May 2011 O	2010/12/29	2010/12/30
66261	Credit Suisse AG - CK(H) R Bear CBBC Mar 2011 C	2010/12/30	2010/12/31
66931	Credit Suisse AG - HSI R Bear CBBC Apr 2011 C	2010/12/30	2010/12/31
66939	Credit Suisse AG - HSI R Bull CBBC Jun 2011 V	2010/12/30	2010/12/31
64286	Deutsche Bank AG - DJIA R Bear CBBC Mar 2011 B	2010/12/30	2010/12/31
66917	Deutsche Bank AG - HSI R Bear CBBC Jun 2011 T	2010/12/30	2010/12/31
66953	Deutsche Bank AG - HSI R Bull CBBC Apr 2011 G	2010/12/30	2010/12/31
66552	RB of Scotland N.V. - DJIA R Bear CBBC Jun 2011 C	2010/12/30	2010/12/31
66934	UBS AG - HSI R Bear CBBC Mar 2011 E	2010/12/30	2010/12/31
66952	UBS AG - HSI R Bull CBBC May 2011 P	2010/12/30	2010/12/31
63905	SGA Societe Generale Acceptance N.V.-HSBC R Bull CBBC Dec09A	2009/12/08	2009/12/10
63906	SGA Societe Generale Acceptance N.V.-HWL R Bear CBBC Dec09A	2009/12/08	2009/12/10
63794	SGA Societe Generale Acceptance N.V.-ICBC R Bull CBBC Dec09B	2009/12/08	2009/12/10
64017	SGA Societe Generale Acceptance N.V.-PetCh R Bull CBBC Dec09A	2009/12/08	2009/12/10
67719	UBS AG - Angang Steel R Bear CBBC Feb 2010 B	2009/12/08	2009/12/09
68694	UBS AG - China Mobile R Bull CBBC Mar 2010 H	2009/12/08	2009/12/09
68735	UBS AG - China Tel R Bull CBBC Mar 2010 C	2009/12/08	2009/12/09
68667	UBS AG - HKEx R Bull CBBC Mar 2010 A	2009/12/08	2009/12/09
68862	UBS AG - HSI R Bear CBBC Jun 2010 Z	2009/12/08	2009/12/09
68703	UBS AG - HSI R Bull CBBC Apr 2010 N	2009/12/08	2009/12/09
64238	ABN AMRO Bank N.V. - Ch Life R Bull CBBC Dec 2009 A	2009/12/09	2009/12/11
64239	ABN AMRO Bank N.V. - China Mobile R Bull CBBC Dec 2009 A	2009/12/09	2009/12/11
64240	ABN AMRO Bank N.V. - HSBC R Bull CBBC Dec 2009 A	2009/12/09	2009/12/11
68919	ABN AMRO Bank N.V. - HSI R Bull CBBC Mar 2010 K	2009/12/09	2009/12/10
68840	BNP Paribas Arbit Issu B.V. - HSI R Bull CBBC Apr 2010 I	2009/12/09	2009/12/10
68917	BNP Paribas Arbit Issu B.V. - HSI R Bull CBBC Apr 2010 M	2009/12/09	2009/12/10
68816	CC Rabobank B.A. - HSI R Bull CBBC Jun 2010 Y	2009/12/09	2009/12/10
68685	Credit Suisse AG - HSI R Bull CBBC Apr 2010 V	2009/12/09	2009/12/10
68832	Credit Suisse AG - HSI R Bull CBBC May 2010 L	2009/12/09	2009/12/10
68897	Credit Suisse AG - HSI R Bull CBBC May 2010 P	2009/12/09	2009/12/10
68913	Credit Suisse AG - HSI R Bull CBBC May 2010 Q	2009/12/09	2009/12/10
68905	Deutsche Bank AG - HSI R Bull CBBC Apr 2010 I	2009/12/09	2009/12/10
68689	Deutsche Bank AG - HSI R Bull CBBC Mar 2010 J	2009/12/09	2009/12/10
68893	Deutsche Bank AG - HSI R Bull CBBC Mar 2010 R	2009/12/09	2009/12/10
68690	Deutsche Bank AG - HSI R Bull CBBC Mar 2010 T	2009/12/09	2009/12/10
68804	Deutsche Bank AG - HSI R Bull CBBC May 2010 V	2009/12/09	2009/12/10
68901	Goldman Sachs SP (Asia) - HSI R Bull CBBC Mar 2010 I	2009/12/09	2009/12/10
68902	Goldman Sachs SP (Asia) - HSI R Bull CBBC Mar 2010 X	2009/12/09	2009/12/10
68865	KBC Fin Products Int'l Ltd. - Ch Mobile R Bull CBBC Mar 10C	2009/12/09	2009/12/10
63101	KBC Fin Products Int'l Ltd. - HSBC R Bull CBBC Dec 2009 A	2009/12/09	2009/12/11
68864	KBC Fin Products Int'l Ltd. - HSI R Bull CBBC Mar 2010 M	2009/12/09	2009/12/10
68863	KBC Fin Products Int'l Ltd. - HSI R Bull CBBC Mar 2010 N	2009/12/09	2009/12/10
68812	SGA Societe Generale Acceptance N.V. -HSI R Bull CBBC Jun10M	2009/12/09	2009/12/10
68908	SGA Societe Generale Acceptance N.V. -HSI R Bull CBBC Jun10N	2009/12/09	2009/12/10
68909	SGA Societe Generale Acceptance N.V. -HSI R Bull CBBC Jun10O	2009/12/09	2009/12/10
68910	SGA Societe Generale Acceptance N.V. -HSI R Bull CBBC Jun10P	2009/12/09	2009/12/10
68911	SGA Societe Generale Acceptance N.V. -HSI R Bull CBBC Jun10Q	2009/12/09	2009/12/10
68912	SGA Societe Generale Acceptance N.V. -HSI R Bull CBBC Jun10R	2009/12/09	2009/12/10
68879	UBS AG - CC Bank R Bull CBBC Mar 2010 E	2009/12/09	2009/12/10
68696	UBS AG - HSBC R Bull CBBC Mar 2010 A	2009/12/09	2009/12/10
68835	UBS AG - HSI R Bull CBBC Apr 2010 S	2009/12/09	2009/12/10
68876	UBS AG - HSI R Bull CBBC Jul 2010 D	2009/12/09	2009/12/10
68907	UBS AG - HSI R Bull CBBC Jul 2010 E	2009/12/09	2009/12/10
68906	UBS AG - HSI R Bull CBBC Jun 2010 G	2009/12/09	2009/12/10
68873	UBS AG - HSI R Bull CBBC Mar 2010 A	2009/12/09	2009/12/10
68700	UBS AG - HSI R Bull CBBC Mar 2010 O	2009/12/09	2009/12/10
68699	UBS AG - HSI R Bull CBBC Mar 2010 Q	2009/12/09	2009/12/10
68883	UBS AG - ICBC R Bull CBBC Mar 2010 F	2009/12/09	2009/12/10
68845	ABN AMRO Bank N.V. - HSI R Bull CBBC Mar 2010 J	2009/12/10	2009/12/11
68948	BNP Paribas Arbit Issu B.V. - HSI R Bull CBBC May 2010 L	2009/12/10	2009/12/11
68815	CC Rabobank B.A. - HSI R Bull CBBC Jun 2010 X	2009/12/10	2009/12/11
68937	Credit Suisse AG - HSBC R Bull CBBC Apr 2010 G	2009/12/10	2009/12/11



## 認購期屆滿之牛熊證 (2010) (續)

股份代號	牛熊證	最後 買入日期	除牌日期
68684	Credit Suisse AG - HSI R Bull CBBC Apr 2010 Y	2009/12/10	2009/12/11
68935	Credit Suisse AG - HSI R Bull CBBC May 2010 S	2009/12/10	2009/12/11
67358	Deutsche Bank AG - China Mobile R Bull CBBC Mar 2010 B	2009/12/10	2009/12/11
68938	Deutsche Bank AG - HSI R Bull CBBC Apr 2010 B	2009/12/10	2009/12/11
68691	Deutsche Bank AG - HSI R Bull CBBC Apr 2010 Y	2009/12/10	2009/12/11
68946	Goldman Sachs SP (Asia) - HSI R Bull CBBC Apr 2010 R	2009/12/10	2009/12/11
68947	Goldman Sachs SP (Asia) - HSI R Bull CBBC May 2010 G	2009/12/10	2009/12/11
68849	Goldman Sachs SP (Asia) - HSI R Bull CBBC May 2010 H	2009/12/10	2009/12/11
68705	KBC Fin Products Int'l Ltd. - HSI R Bull CBBC Apr 2010 J	2009/12/10	2009/12/11
68930	KBC Fin Products Int'l Ltd. - HSI R Bull CBBC Mar 2010 H	2009/12/10	2009/12/11
68934	KBC Fin Products Int'l Ltd. - HSI R Bull CBBC Mar 2010 I	2009/12/10	2009/12/11
68811	SGA Societe Generale Acceptance N.V. -HSI R Bull CBBC Jun10L	2009/12/10	2009/12/11
68925	UBS AG - A50 China R Bull CBBC Mar 2010 M	2009/12/10	2009/12/11
68926	UBS AG - China Life R Bear CBBC Mar 2010 N	2009/12/10	2009/12/11
68931	UBS AG - China Life R Bull CBBC Mar 2010 O	2009/12/10	2009/12/11
67076	UBS AG - China Mobile R Bull CBBC Jan 2010 T	2009/12/10	2009/12/11
68933	UBS AG - HSCEI R Bull CBBC Apr 2010 G	2009/12/10	2009/12/11
68943	UBS AG - HSI R Bull CBBC Apr 2010 B	2009/12/10	2009/12/11
68874	UBS AG - HSI R Bull CBBC Jun 2010 E	2009/12/10	2009/12/11
68942	UBS AG - HSI R Bull CBBC Mar 2010 V	2009/12/10	2009/12/11
68941	UBS AG - Jiangxi Copper R Bull CBBC Mar 2010 Q	2009/12/10	2009/12/11
68734	UBS AG - Sinopec Corp R Bull CBBC Mar 2010 C	2009/12/10	2009/12/11
68654	UBS AG - TCH R Bull CBBC Mar 2010 F	2009/12/10	2009/12/11
67950	ABN AMRO Bank N.V. - TCH R Bear CBBC Mar 2010 D	2009/12/11	2009/12/14
68949	Credit Suisse AG - HSI R Bull CBBC Apr 2010 W	2009/12/11	2009/12/14
64827	Deutsche Bank AG - CC Bank R Bear CBBC Dec 2009 C	2009/12/11	2009/12/15
63723	Deutsche Bank AG - CC Bank R Bull CBBC Dec 2009 A	2009/12/11	2009/12/15
68968	Deutsche Bank AG - HSI R Bull CBBC May 2010 Y	2009/12/11	2009/12/14
64830	Deutsche Bank AG - ICBC R Bear CBBC Dec 2009 A	2009/12/11	2009/12/15
65245	SGA Societe Generale Acceptance N.V.-CTel R Bull CBBC Jan10B	2009/12/11	2009/12/14
67837	SGA Societe Generale Acceptance NV-Angang R Bear CBBC Mar10D	2009/12/11	2009/12/14
68973	UBS AG - A50 China R Bear CBBC Mar 2010 N	2009/12/11	2009/12/14
64601	UBS AG - A50 China R Bull CBBC Dec 2009 L	2009/12/11	2009/12/15
68463	UBS AG - Angang Steel R Bear CBBC Mar 2010 B	2009/12/11	2009/12/14
63354	UBS AG - BOCL R Bull CBBC Dec 2009 C	2009/12/11	2009/12/15
62707	UBS AG - CC Bank R Bull CBBC Dec 2009 A	2009/12/11	2009/12/15
63826	UBS AG - CC Bank R Bull CBBC Dec 2009 E	2009/12/11	2009/12/15
68976	UBS AG - China Life R Bull CBBC Mar 2010 Q	2009/12/11	2009/12/14
64645	UBS AG - CM Bank R Bull CBBC Dec 2009 B	2009/12/11	2009/12/15
63156	UBS AG - HS Bank R Bull CBBC Dec 2009 F	2009/12/11	2009/12/15
63046	UBS AG - HSBC R Bull CBBC Dec 2009 B	2009/12/11	2009/12/15
63084	UBS AG - HSBC R Bull CBBC Dec 2009 C	2009/12/11	2009/12/15
63107	UBS AG - HSBC R Bull CBBC Dec 2009 D	2009/12/11	2009/12/15
63108	UBS AG - HSBC R Bull CBBC Dec 2009 E	2009/12/11	2009/12/15
63832	UBS AG - HSBC R Bull CBBC Dec 2009 I	2009/12/11	2009/12/15
63980	UBS AG - HSBC R Bull CBBC Dec 2009 J	2009/12/11	2009/12/15
68969	UBS AG - HSI R Bull CBBC Apr 2010 Y	2009/12/11	2009/12/14
63021	UBS AG - Hutchison R Bull CBBC Dec 2009 A	2009/12/11	2009/12/15
63057	UBS AG - Hutchison R Bull CBBC Dec 2009 B	2009/12/11	2009/12/15
67723	UBS AG - TCH R Bear CBBC Feb 2010 B	2009/12/11	2009/12/14
67992	ABN AMRO Bank N.V. - TCH R Bear CBBC Mar 2010 E	2009/12/14	2009/12/15
67070	Credit Suisse - China Mobile R Bull CBBC Feb 2010 A	2009/12/14	2009/12/15
68899	Credit Suisse AG - A50 China R Bull CBBC Apr 2010 E	2009/12/14	2009/12/15
68936	Credit Suisse AG - China Life R Bull CBBC May 2010 H	2009/12/14	2009/12/15
68979	Credit Suisse AG - HSI R Bull CBBC Apr 2010 T	2009/12/14	2009/12/15
68939	Deutsche Bank AG - CC Bank R Bull CBBC May 2010 C	2009/12/14	2009/12/15
68971	Deutsche Bank AG - China Life R Bull CBBC May 2010 J	2009/12/14	2009/12/15
68977	Deutsche Bank AG - HSI R Bull CBBC May 2010 Z	2009/12/14	2009/12/15
68951	HK Bank - CC Bank R Bull CBBC Apr 2010 A	2009/12/14	2009/12/15
63924	KBC Fin Products Int'l Ltd. - HSBC R Bull CBBC Dec 2009 C	2009/12/14	2009/12/16
65039	KBC Fin Products Int'l Ltd. - SHK Ppt R Bull CBBC Dec 2009 B	2009/12/14	2009/12/16
64651	SGA Societe Generale Acceptance N.V.-CMob R Bull CBBC Jan10A	2009/12/14	2009/12/15
68043	SGA Societe Generale Acceptance N.V.-TCH R Bear CBBC Mar10C	2009/12/14	2009/12/15
68878	UBS AG - BOCL R Bull CBBC Mar 2010 E	2009/12/14	2009/12/15
68693	UBS AG - China Life R Bull CBBC Mar 2010 K	2009/12/14	2009/12/15
68975	UBS AG - HSI R Bull CBBC Apr 2010 R	2009/12/14	2009/12/15
68316	UBS AG - Ping An R Bull CBBC Feb 2010 L	2009/12/14	2009/12/15
68673	UBS AG - Sinopec Corp R Bear CBBC Mar 2010 B	2009/12/14	2009/12/15
67945	UBS AG - TCH R Bear CBBC Mar 2010 B	2009/12/14	2009/12/15
68993	Credit Suisse AG - HSI R Bull CBBC Apr 2010 O	2009/12/15	2009/12/16
66974	KBC Fin Products Int'l Ltd. - A50 China R Bear CBBC Dec 09H	2009/12/15	2009/12/17
68997	KBC Fin Products Int'l Ltd. - China Life R Bull CBBC Mar 10F	2009/12/15	2009/12/16
63266	SGA Societe Generale Acceptance N.V.-CCHC R Bull CBBC Dec09B	2009/12/15	2009/12/17
63427	SGA Societe Generale Acceptance N.V.-CMob R Bull CBBC Dec09B	2009/12/15	2009/12/17
63393	SGA Societe Generale Acceptance N.V.-HKEx R Bull CBBC Dec09B	2009/12/15	2009/12/17
63713	SGA Societe Generale Acceptance N.V.-HKEx R Bull CBBC Dec09C	2009/12/15	2009/12/17
63792	SGA Societe Generale Acceptance N.V.-TCH R Bull CBBC Dec09E	2009/12/15	2009/12/17
63424	SGA Societe Generale Acceptance N.V.-CCoal R Bull CBBC Dec09A	2009/12/15	2009/12/17
63787	SGA Societe Generale Acceptance N.V.-CK(H) R Bull CBBC Dec09A	2009/12/15	2009/12/17
63710	SGA Societe Generale Acceptance N.V.-CLife R Bull CBBC Dec09I	2009/12/15	2009/12/17
63790	SGA Societe Generale Acceptance N.V.-CNOOC R Bull CBBC Dec09B	2009/12/15	2009/12/17
63795	SGA Societe Generale Acceptance NV-PingAn R Bull CBBC Dec09B	2009/12/15	2009/12/17
68991	UBS AG - China Mobile R Bull CBBC Mar 2010 L	2009/12/15	2009/12/16
68992	UBS AG - HKEx R Bull CBBC Mar 2010 E	2009/12/15	2009/12/16
68990	UBS AG - HSI R Bull CBBC Jun 2010 H	2009/12/15	2009/12/16
68408	UBS AG - TCH R Bear CBBC Mar 2010 C	2009/12/15	2009/12/16
69023	Credit Suisse AG - HSI R Bear CBBC Apr 2010 N	2009/12/16	2009/12/17

## 認購期屆滿之牛熊證 (2010) (續)

股份代號	牛熊證	最後 買賣日期	除牌日期
69010	Credit Suisse AG - HSI R Bull CBBC Apr 2010 P	2009/12/16	2009/12/17
69021	Deutsche Bank AG - HSI R Bear CBBC Apr 2010 O	2009/12/16	2009/12/17
69012	Deutsche Bank AG - HSI R Bear CBBC Mar 2010 H	2009/12/16	2009/12/17
69011	Deutsche Bank AG - HSI R Bull CBBC Jun 2010 D	2009/12/16	2009/12/17
69009	Deutsche Bank AG - HSI R Bull CBBC May 2010 D	2009/12/16	2009/12/17
68999	KBC Fin Products Int'l Ltd. - A50 China R Bull CBBC Mar 10D	2009/12/16	2009/12/17
69013	KBC Fin Products Int'l Ltd. - HSI R Bull CBBC Mar 2010 L	2009/12/16	2009/12/17
67659	SGA Societe Generale Acceptance N.V.-CCHC R Bull CBBC Mar10A	2009/12/16	2009/12/17
67548	UBS AG - CCHC R Bull CBBC Feb 2010 J	2009/12/16	2009/12/17
69016	UBS AG - HKEx R Bear CBBC Mar 2010 F	2009/12/16	2009/12/17
69017	UBS AG - HSBC R Bear CBBC Apr 2010 F	2009/12/16	2009/12/17
69007	UBS AG - HSBC R Bull CBBC Apr 2010 E	2009/12/16	2009/12/17
69019	UBS AG - HSI R Bear CBBC Mar 2010 Q	2009/12/16	2009/12/17
69014	UBS AG - HSI R Bull CBBC Mar 2010 M	2009/12/16	2009/12/17
69008	UBS AG - HSI R Bull CBBC Mar 2010 U	2009/12/16	2009/12/17
68884	UBS AG - Petrochina R Bull CBBC Mar 2010 B	2009/12/16	2009/12/17
66551	ABN AMRO Bank N.V. - China Tel R Bull CBBC Feb 2010 A	2009/12/17	2009/12/18
65675	ABN AMRO Bank N.V. - DJIA R Bull CBBC Dec 2009 A	2009/12/17	2009/12/21
65676	ABN AMRO Bank N.V. - DJIA R Bull CBBC Dec 2009 B	2009/12/17	2009/12/21
66353	ABN AMRO Bank N.V. - DJIA R Bull CBBC Dec 2009 E	2009/12/17	2009/12/21
68920	ABN AMRO Bank N.V. - HSCEI R Bull CBBC Mar 2010 A	2009/12/17	2009/12/18
68844	ABN AMRO Bank N.V. - HSI R Bull CBBC Mar 2010 I	2009/12/17	2009/12/18
68841	ABN AMRO Bank N.V. - Jiangxi Copper R Bull CBBC Mar 2010 B	2009/12/17	2009/12/18
68839	BNP Paribas Arbit Issu B.V. - HSI R Bull CBBC Apr 2010 J	2009/12/17	2009/12/18
68601	CC Rabobank B.A. - A50 China R Bull CBBC Jun 2010 A	2009/12/17	2009/12/18
68814	CC Rabobank B.A. - HSI R Bull CBBC Jun 2010 W	2009/12/17	2009/12/18
69038	Credit Suisse AG - HSI R Bear CBBC May 2010 U	2009/12/17	2009/12/18
68725	Credit Suisse AG - HSI R Bull CBBC Apr 2010 U	2009/12/17	2009/12/18
69031	Credit Suisse AG - HSI R Bull CBBC Apr 2010 Z	2009/12/17	2009/12/18
68831	Credit Suisse AG - HSI R Bull CBBC May 2010 K	2009/12/17	2009/12/18
68896	Credit Suisse AG - HSI R Bull CBBC May 2010 O	2009/12/17	2009/12/18
68892	Deutsche Bank AG - China Life R Bull CBBC May 2010 H	2009/12/17	2009/12/18
69036	Deutsche Bank AG - HSI R Bear CBBC Mar 2010 N	2009/12/17	2009/12/18
68860	Deutsche Bank AG - HSI R Bull CBBC Apr 2010 K	2009/12/17	2009/12/18
68724	Deutsche Bank AG - HSI R Bull CBBC Mar 2010 X	2009/12/17	2009/12/18
69032	Deutsche Bank AG - HSI R Bull CBBC May 2010 F	2009/12/17	2009/12/18
68848	Goldman Sachs SP (Asia) - HSI R Bull CBBC Apr 2010 O	2009/12/17	2009/12/18
64023	HK Bank - A50 R Bull CBBC Dec 2009 A	2009/12/17	2009/12/21
68959	HK Bank - A50 R Bull CBBC May 2010 A	2009/12/17	2009/12/18
63597	HK Bank - CC Bank R Bull CBBC Dec 2009 A	2009/12/17	2009/12/21
64856	HK Bank - China Mobile R Bear CBBC Dec 2009 A	2009/12/17	2009/12/21
68974	HK Bank - HSI R Bull CBBC Apr 2010 D	2009/12/17	2009/12/18
66724	KBC Fin Products Int'l Ltd. - A50 China R Bull CBBC Dec 09 F	2009/12/17	2009/12/21
66686	KBC Fin Products Int'l Ltd. - CHALCO R Bull CBBC Dec 2009 A	2009/12/17	2009/12/21
64155	KBC Fin Products Int'l Ltd. - HKEx R Bear CBBC Dec 2009 C	2009/12/17	2009/12/21
69040	KBC Fin Products Int'l Ltd. - HSI R Bear CBBC Mar 2010 K	2009/12/17	2009/12/18
68722	KBC Fin Products Int'l Ltd. - HSI R Bull CBBC Apr 2010 K	2009/12/17	2009/12/18
69035	KBC Fin Products Int'l Ltd. - HSI R Bull CBBC Apr 2010 N	2009/12/17	2009/12/18
68851	Merrill Lynch Int'l & Co. C.V. - HSI R Bull CBBC Jun 2010 G	2009/12/17	2009/12/18
68852	Merrill Lynch Int'l & Co. C.V. - HSI R Bull CBBC Jun 2010 H	2009/12/17	2009/12/18
68808	SGA Societe Generale Acceptance N.V. -HSI R Bull CBBC Jun10I	2009/12/17	2009/12/18
68809	SGA Societe Generale Acceptance N.V. -HSI R Bull CBBC Jun10J	2009/12/17	2009/12/18
68810	SGA Societe Generale Acceptance N.V. -HSI R Bull CBBC Jun10K	2009/12/17	2009/12/18
67831	SGA Societe Generale Acceptance NV-Esprit R Bull CBBC Apr10B	2009/12/17	2009/12/18
68697	UBS AG - A50 China R Bull CBBC Mar 2010 J	2009/12/17	2009/12/18
69034	UBS AG - China Mobile R Bull CBBC Apr 2010 C	2009/12/17	2009/12/18
68932	UBS AG - HSCEI R Bull CBBC Apr 2010 F	2009/12/17	2009/12/18
69047	UBS AG - HSI R Bear CBBC Apr 2010 I	2009/12/17	2009/12/18
68702	UBS AG - HSI R Bull CBBC Apr 2010 Q	2009/12/17	2009/12/18
68875	UBS AG - HSI R Bull CBBC Jul 2010 C	2009/12/17	2009/12/18
68732	UBS AG - HSI R Bull CBBC Jun 2010 U	2009/12/17	2009/12/18
69033	UBS AG - HSI R Bull CBBC Mar 2010 O	2009/12/17	2009/12/18
68698	UBS AG - HSI R Bull CBBC Mar 2010 P	2009/12/17	2009/12/18
68833	UBS AG - HSI R Bull CBBC May 2010 A	2009/12/17	2009/12/18
65287	ABN AMRO Bank N.V. - A50 China R Bear CBBC Dec 2009 N	2009/12/18	2009/12/22
64789	ABN AMRO Bank N.V. - A50 China R Bull CBBC Dec 2009 A	2009/12/18	2009/12/22
64790	ABN AMRO Bank N.V. - A50 China R Bull CBBC Dec 2009 B	2009/12/18	2009/12/22
69027	ABN AMRO Bank N.V. - A50 China R Bull CBBC Mar 2010 C	2009/12/18	2009/12/21
65084	ABN AMRO Bank N.V. - CC Bank R Bear CBBC Dec 2009 C	2009/12/18	2009/12/22
65077	ABN AMRO Bank N.V. - CC Bank R Bull CBBC Dec 2009 A	2009/12/18	2009/12/22
68843	ABN AMRO Bank N.V. - HSI R Bull CBBC Mar 2010 H	2009/12/18	2009/12/21
68838	BNP Paribas Arbit Issu B.V. - HSI R Bull CBBC Apr 2010 L	2009/12/18	2009/12/21
69083	BNP Paribas Arbit Issu B.V. - HSI R Bull CBBC Apr 2010 W	2009/12/18	2009/12/21
68813	CC Rabobank B.A. - HSI R Bull CBBC Jun 2010 V	2009/12/18	2009/12/21
68223	Credit Suisse - A50 China R Bull CBBC Mar 2010 E	2009/12/18	2009/12/21
68830	Credit Suisse AG - HSI R Bull CBBC May 2010 J	2009/12/18	2009/12/21
68895	Credit Suisse AG - HSI R Bull CBBC May 2010 N	2009/12/18	2009/12/21
69084	Credit Suisse AG - HSI R Bull CBBC May 2010 X	2009/12/18	2009/12/21
69085	Credit Suisse AG - HSI R Bull CBBC May 2010 Y	2009/12/18	2009/12/21
68224	Deutsche Bank AG - A50 China R Bull CBBC May 2010 A	2009/12/18	2009/12/21
65107	Deutsche Bank AG - CC Bank R Bear CBBC Dec 2009 E	2009/12/18	2009/12/22
64848	Deutsche Bank AG - CC Bank R Bull CBBC Dec 2009 D	2009/12/18	2009/12/22
65051	Deutsche Bank AG - China Life R Bull CBBC Dec 2009 F	2009/12/18	2009/12/22
65052	Deutsche Bank AG - China Life R Bull CBBC Dec 2009 G	2009/12/18	2009/12/22
69090	Deutsche Bank AG - HSI R Bull CBBC Jun 2010 E	2009/12/18	2009/12/21
68723	Deutsche Bank AG - HSI R Bull CBBC Mar 2010 O	2009/12/18	2009/12/21
69074	Deutsche Bank AG - HSI R Bull CBBC May 2010 J	2009/12/18	2009/12/21

## 認購期屆滿之牛熊證 (2010) (續)

股份代號	牛熊證	最後 買賣日期	除牌日期
69099	Goldman Sachs SP (Asia) - HSI R Bull CBBC Mar 2010 D	2009/12/18	2009/12/21
69100	Goldman Sachs SP (Asia) - HSI R Bull CBBC Mar 2010 F	2009/12/18	2009/12/21
68847	Goldman Sachs SP (Asia) - HSI R Bull CBBC Mar 2010 H	2009/12/18	2009/12/21
68950	HK Bank - CHALCO R Bull CBBC May 2010 A	2009/12/18	2009/12/21
68952	HK Bank - China Life R Bull CBBC Apr 2010 A	2009/12/18	2009/12/21
67742	KBC Fin Products Int'l Ltd. - A50 China R Bull CBBC Feb 10 B	2009/12/18	2009/12/21
68656	KBC Fin Products Int'l Ltd. - China Life R Bull CBBC Apr 10A	2009/12/18	2009/12/21
68721	KBC Fin Products Int'l Ltd. - HSI R Bull CBBC Mar 2010 A	2009/12/18	2009/12/21
69098	KBC Fin Products Int'l Ltd. - HSI R Bull CBBC Mar 2010 W	2009/12/18	2009/12/21
68435	KBC Fin Products Int'l Ltd. - Jiangxi C R Bull CBBC Apr 10 A	2009/12/18	2009/12/21
68850	Merrill Lynch Int'l & Co. C.V. - HSI R Bull CBBC Jun 2010 F	2009/12/18	2009/12/21
68257	SGA Societe Generale Acceptance N.V. -A50 R Bull CBBC Mar10B	2009/12/18	2009/12/21
69063	SGA Societe Generale Acceptance N.V. -HSI R Bull CBBC Jun10C	2009/12/18	2009/12/21
69064	SGA Societe Generale Acceptance N.V. -HSI R Bull CBBC Jun10D	2009/12/18	2009/12/21
69080	SGA Societe Generale Acceptance N.V. -HSI R Bull CBBC Jun10E	2009/12/18	2009/12/21
69081	SGA Societe Generale Acceptance N.V. -HSI R Bull CBBC Jun10F	2009/12/18	2009/12/21
68806	SGA Societe Generale Acceptance N.V. -HSI R Bull CBBC Jun10G	2009/12/18	2009/12/21
68807	SGA Societe Generale Acceptance N.V. -HSI R Bull CBBC Jun10H	2009/12/18	2009/12/21
69082	SGA Societe Generale Acceptance N.V. -HSI R Bull CBBC Jun10R	2009/12/18	2009/12/21
62729	SGA Societe Generale Acceptance N.V.-CMob R Bull CBBC Dec09A	2009/12/18	2009/12/22
63066	SGA Societe Generale Acceptance N.V.-CTel R Bear CBBC Dec09A	2009/12/18	2009/12/22
62812	SGA Societe Generale Acceptance N.V.-TCH R Bull CBBC Dec09B	2009/12/18	2009/12/22
63065	SGA Societe Generale Acceptance N.V.-CP&CC R Bull CBBC Dec09B	2009/12/18	2009/12/22
68546	SGA Societe Generale Acceptance NV-JiangC R Bull CBBC Mar10B	2009/12/18	2009/12/21
69094	UBS AG - A50 China R Bull CBBC Apr 2010 C	2009/12/18	2009/12/21
62271	UBS AG - A50 China R Bull CBBC Dec 2009 B	2009/12/18	2009/12/22
62272	UBS AG - A50 China R Bull CBBC Dec 2009 C	2009/12/18	2009/12/22
63745	UBS AG - A50 China R Bull CBBC Dec 2009 K	2009/12/18	2009/12/22
69091	UBS AG - Angang Steel R Bull CBBC Mar 2010 C	2009/12/18	2009/12/21
64388	UBS AG - CC Bank R Bull CBBC Dec 2009 G	2009/12/18	2009/12/22
67617	UBS AG - CC Bank R Bull CBBC Feb 2010 J	2009/12/18	2009/12/21
63741	UBS AG - China Life R Bull CBBC Dec 2009 B	2009/12/18	2009/12/22
64391	UBS AG - China Life R Bull CBBC Dec 2009 F	2009/12/18	2009/12/22
68733	UBS AG - China Life R Bull CBBC Mar 2010 L	2009/12/18	2009/12/21
69093	UBS AG - China Life R Bull CBBC May 2010 B	2009/12/18	2009/12/21
61880	UBS AG - China Mobile R Bear CBBC Dec 2009 C	2009/12/18	2009/12/22
61879	UBS AG - China Mobile R Bear CBBC Dec 2009 D	2009/12/18	2009/12/22
62267	UBS AG - China Mobile R Bull CBBC Dec 2009 E	2009/12/18	2009/12/22
63742	UBS AG - China Mobile R Bull CBBC Dec 2009 F	2009/12/18	2009/12/22
63743	UBS AG - CNOOC R Bull CBBC Dec 2009 F	2009/12/18	2009/12/22
68231	UBS AG - CUni R Bull CBBC Feb 2010 H	2009/12/18	2009/12/21
63744	UBS AG - HKEx R Bull CBBC Dec 2009 D	2009/12/18	2009/12/22
63831	UBS AG - HKEx R Bull CBBC Dec 2009 E	2009/12/18	2009/12/22
63863	UBS AG - HKEx R Bull CBBC Dec 2009 G	2009/12/18	2009/12/22
68731	UBS AG - HSI R Bull CBBC Apr 2010 M	2009/12/18	2009/12/21
68834	UBS AG - HSI R Bull CBBC Apr 2010 V	2009/12/18	2009/12/21
69097	UBS AG - HSI R Bull CBBC Jun 2010 J	2009/12/18	2009/12/21
69096	UBS AG - HSI R Bull CBBC Mar 2010 V	2009/12/18	2009/12/21
68462	UBS AG - Jiangxi Copper R Bull CBBC Mar 2010 O	2009/12/18	2009/12/21
63834	UBS AG - Petrochina R Bull CBBC Dec 2009 B	2009/12/18	2009/12/22
63981	UBS AG - Petrochina R Bull CBBC Dec 2009 D	2009/12/18	2009/12/22
68996	UBS AG - R&F R Bull CBBC Mar 2010 A	2009/12/18	2009/12/21
65019	UBS AG - SHK Ppt R Bull CBBC Dec 2009 A	2009/12/18	2009/12/22
63835	UBS AG - Sinopec Corp R Bear CBBC Dec 2009 B	2009/12/18	2009/12/22
67947	ABN AMRO Bank N.V. - PetCh R Bull CBBC Mar 2010 C	2009/12/21	2009/12/22
67589	BNP Paribas Arbit Issu B.V. - HSI R Bull CBBC Apr 2010 H	2009/12/21	2009/12/22
67701	BNP Paribas Arbit Issu B.V. - HSI R Bull CBBC May 2010 A	2009/12/21	2009/12/22
67674	CC Rabobank B.A. - HSI R Bull CBBC Apr 2010 C	2009/12/21	2009/12/22
67573	Credit Suisse - HSI R Bull CBBC Feb 2010 W	2009/12/21	2009/12/22
68291	Credit Suisse AG - China Life R Bull CBBC May 2010 B	2009/12/21	2009/12/22
69115	Credit Suisse AG - HSI R Bull CBBC May 2010 Z	2009/12/21	2009/12/22
68278	Deutsche Bank AG - China Life R Bull CBBC Mar 2010 K	2009/12/21	2009/12/22
67662	Deutsche Bank AG - HSI R Bull CBBC Apr 2010 Z	2009/12/21	2009/12/22
67600	Deutsche Bank AG - HSI R Bull CBBC Mar 2010 A	2009/12/21	2009/12/22
69116	Deutsche Bank AG - HSI R Bull CBBC May 2010 A	2009/12/21	2009/12/22
68228	Deutsche Bank AG - HSI R Bull CBBC May 2010 K	2009/12/21	2009/12/22
67593	Goldman Sachs SP (Asia) - HSI R Bull CBBC May 2010 P	2009/12/21	2009/12/22
67953	HK Bank - A50 R Bull CBBC Mar 2010 D	2009/12/21	2009/12/22
69049	KBC Fin Products Int'l Ltd. - China Life R Bull CBBC Apr 10C	2009/12/21	2009/12/22
67581	KBC Fin Products Int'l Ltd. - HSI R Bull CBBC Mar 2010 V	2009/12/21	2009/12/22
67797	SGA Societe Generale Acceptance N.V. -HSI R Bull CBBC Mar10H	2009/12/21	2009/12/22
67630	SGA Societe Generale Acceptance N.V. -HSI R Bull CBBC May10P	2009/12/21	2009/12/22
69060	SGA Societe Generale Acceptance N.V.-CLife R Bull CBBC Mar10F	2009/12/21	2009/12/22
67964	SGA Societe Generale Acceptance NV -HSCEI R Bull CBBC Feb10E	2009/12/21	2009/12/22
67664	UBS AG - A50 China R Bull CBBC Feb 2010 S	2009/12/21	2009/12/22
68193	UBS AG - China Life R Bull CBBC Feb 2010 X	2009/12/21	2009/12/22
69112	UBS AG - China Life R Bull CBBC May 2010 C	2009/12/21	2009/12/22
69113	UBS AG - China Mobile R Bear CBBC Apr 2010 D	2009/12/21	2009/12/22
69122	UBS AG - HSI R Bull CBBC Apr 2010 N	2009/12/21	2009/12/22
68701	UBS AG - HSI R Bull CBBC Apr 2010 U	2009/12/21	2009/12/22
67582	UBS AG - HSI R Bull CBBC Jan 2010 X	2009/12/21	2009/12/22
67658	UBS AG - HSI R Bull CBBC May 2010 J	2009/12/21	2009/12/22
68953	HK Bank - China Mobile R Bull CBBC Apr 2010 A	2009/12/22	2009/12/23
67100	KBC Fin Products Int'l Ltd. - Ch Mobile R Bear CBBC Dec 09A	2009/12/22	2009/12/24
63788	SGA Societe Generale Acceptance N.V.-CCHC R Bull CBBC Dec09E	2009/12/22	2009/12/24
63391	SGA Societe Generale Acceptance N.V.-CMB R Bull CBBC Dec 09A	2009/12/22	2009/12/24
63566	SGA Societe Generale Acceptance N.V.-CMob R Bull CBBC Dec09C	2009/12/22	2009/12/24

## 認購期屆滿之牛熊證 (2010) (續)

股份代號	牛熊證	最後 買賣日期	除牌日期
64130	SGA Societe Generale Acceptance N.V.-CMob R Bull CBBC Dec09D	2009/12/22	2009/12/24
63652	SGA Societe Generale Acceptance N.V.-CTel R Bull CBBC Dec09B	2009/12/22	2009/12/24
63653	SGA Societe Generale Acceptance N.V.-CUni R Bull CBBC Dec09B	2009/12/22	2009/12/24
63194	SGA Societe Generale Acceptance N.V.-CP&CC R Bull CBBC Dec09B	2009/12/22	2009/12/24
67974	SGA Societe Generale Acceptance N.V.-PetCh R Bull CBBC Mar10A	2009/12/22	2009/12/23
69136	UBS AG - HSI R Bull CBBC Jul 2010 G	2009/12/22	2009/12/23
69129	UBS AG - TCH R Bull CBBC Apr 2010 E	2009/12/22	2009/12/23
69138	Deutsche Bank AG - HSI R Bull CBBC Jun 2010 G	2009/12/23	2009/12/24
69141	KBC Fin Products Int'l Ltd. - HSI R Bull CBBC Mar 2010 B	2009/12/23	2009/12/24
64798	SGA Societe Generale Acceptance N.V.-CUni R Bull CBBC Jan10B	2009/12/23	2009/12/24
68695	UBS AG - HKEx R Bull CBBC Mar 2010 C	2009/12/23	2009/12/24
69139	UBS AG - HSBC R Bull CBBC Apr 2010 G	2009/12/23	2009/12/24
69140	UBS AG - HSI R Bull CBBC Mar 2010 U	2009/12/23	2009/12/24
69088	ABN AMRO Bank N.V. - Nikkei 225 R Bear CBBC Jun 2010 C	2009/12/24	2009/12/28
69166	BNP Paribas Arbit Issu B.V. - HSI R Bear CBBC May 2010 M	2009/12/24	2009/12/28
69175	Credit Suisse AG - HSI R Bear CBBC May 2010 I	2009/12/24	2009/12/28
69158	Credit Suisse AG - HSI R Bull CBBC May 2010 E	2009/12/24	2009/12/28
69167	Deutsche Bank AG - HSI R Bear CBBC Apr 2010 F	2009/12/24	2009/12/28
69161	Deutsche Bank AG - HSI R Bear CBBC Mar 2010 V	2009/12/24	2009/12/28
69154	Deutsche Bank AG - HSI R Bull CBBC May 2010 L	2009/12/24	2009/12/28
69157	Deutsche Bank AG - HSI R Bull CBBC May 2010 O	2009/12/24	2009/12/28
64019	HK Bank - CC Bank R Bull CBBC Dec 2009 C	2009/12/24	2009/12/29
64028	HK Bank - Sinopec Corp R Bear CBBC Dec 2009 A	2009/12/24	2009/12/29
69173	KBC Fin Products Int'l Ltd. - HSI R Bear CBBC Mar 2010 F	2009/12/24	2009/12/28
69163	KBC Fin Products Int'l Ltd. - HSI R Bull CBBC Apr 2010 P	2009/12/24	2009/12/28
69165	UBS AG - A50 China R Bull CBBC Apr 2010 D	2009/12/24	2009/12/28
64774	UBS AG - A50 China R Bull CBBC Dec 2009 M	2009/12/24	2009/12/29
64917	UBS AG - A50 China R Bull CBBC Dec 2009 N	2009/12/24	2009/12/29
64903	UBS AG - BOCL R Bull CBBC Dec 2009 F	2009/12/24	2009/12/29
65046	UBS AG - China Life R Bull CBBC Dec 2009 L	2009/12/24	2009/12/29
64723	UBS AG - China Mobile R Bear CBBC Dec 2009 K	2009/12/24	2009/12/29
69159	UBS AG - China Mobile R Bull CBBC Apr 2010 E	2009/12/24	2009/12/28
64721	UBS AG - CNOOC R Bear CBBC Dec 2009 N	2009/12/24	2009/12/29
64995	UBS AG - HKEx R Bull CBBC Dec 2009 T	2009/12/24	2009/12/29
62268	UBS AG - HS Bank R Bull CBBC Dec 2009 A	2009/12/24	2009/12/29
62593	UBS AG - HS Bank R Bull CBBC Dec 2009 D	2009/12/24	2009/12/29
69180	UBS AG - HSBC R Bear CBBC Apr 2010 H	2009/12/24	2009/12/28
69185	UBS AG - HSI R Bear CBBC Apr 2010 B	2009/12/24	2009/12/28
69160	UBS AG - HSI R Bull CBBC Mar 2010 M	2009/12/24	2009/12/28
64823	UBS AG - ICBC R Bull CBBC Dec 2009 A	2009/12/24	2009/12/29
64728	UBS AG - Petrochina R Bear CBBC Dec 2009 H	2009/12/24	2009/12/29
69170	ABN AMRO Bank N.V. - HSI R Bear CBBC Mar 2010 O	2009/12/28	2009/12/29
69142	BNP Paribas Arbit Issu B.V. - HSI R Bear CBBC Apr 2010 V	2009/12/28	2009/12/29
69190	CC Rabobank B.A. - HSI R Bear CBBC Jun 2010 J	2009/12/28	2009/12/29
69189	CC Rabobank B.A. - HSI R Bear CBBC Jun 2010 K	2009/12/28	2009/12/29
69229	Credit Suisse AG - HSI R Bear CBBC Jun 2010 I	2009/12/28	2009/12/29
69230	Credit Suisse AG - HSI R Bear CBBC Jun 2010 J	2009/12/28	2009/12/29
69146	Credit Suisse AG - HSI R Bear CBBC May 2010 F	2009/12/28	2009/12/29
69234	Credit Suisse AG - TCH R Bear CBBC Apr 2010 E	2009/12/28	2009/12/29
69247	Deutsche Bank AG - HSI R Bear CBBC Apr 2010 W	2009/12/28	2009/12/29
69143	Deutsche Bank AG - HSI R Bear CBBC Mar 2010 C	2009/12/28	2009/12/29
69227	Deutsche Bank AG - HSI R Bear CBBC Mar 2010 H	2009/12/28	2009/12/29
69177	Goldman Sachs SP (Asia) - HSI R Bear CBBC Apr 2010 N	2009/12/28	2009/12/29
69248	Goldman Sachs SP (Asia) - HSI R Bear CBBC May 2010 D	2009/12/28	2009/12/29
69235	KBC Fin Products Int'l Ltd. - HSI R Bear CBBC Mar 2010 C	2009/12/28	2009/12/29
69174	KBC Fin Products Int'l Ltd. - HSI R Bear CBBC Mar 2010 D	2009/12/28	2009/12/29
69233	SGA Societe Generale Acceptance N.V. - HSI R Bear CBBC Jun10J	2009/12/28	2009/12/29
69232	SGA Societe Generale Acceptance N.V. - HSI R Bear CBBC Jun10K	2009/12/28	2009/12/29
69193	SGA Societe Generale Acceptance N.V. - HSI R Bear CBBC Jun10M	2009/12/28	2009/12/29
69192	SGA Societe Generale Acceptance N.V. - HSI R Bear CBBC Jun10N	2009/12/28	2009/12/29
69191	SGA Societe Generale Acceptance N.V. - HSI R Bear CBBC Jun10O	2009/12/28	2009/12/29
69145	SGA Societe Generale Acceptance N.V. - HSI R Bear CBBC Jun10Q	2009/12/28	2009/12/29
69182	UBS AG - A50 China R Bear CBBC Apr 2010 E	2009/12/28	2009/12/29
69200	UBS AG - China Life R Bull CBBC May 2010 G	2009/12/28	2009/12/29
69149	UBS AG - HKEx R Bear CBBC May 2010 A	2009/12/28	2009/12/29
69238	UBS AG - HSI R Bear CBBC Jul 2010 I	2009/12/28	2009/12/29
69237	UBS AG - HSI R Bear CBBC Mar 2010 O	2009/12/28	2009/12/29
69147	UBS AG - HSI R Bear CBBC Mar 2010 Q	2009/12/28	2009/12/29
64580	ABN AMRO Bank N.V. - HSCEI R Bull CBBC Dec 2009 A	2009/12/29	2009/12/31
64581	ABN AMRO Bank N.V. - HSCEI R Bull CBBC Dec 2009 B	2009/12/29	2009/12/31
64608	ABN AMRO Bank N.V. - HSCEI R Bull CBBC Dec 2009 E	2009/12/29	2009/12/31
65771	ABN AMRO Bank N.V. - HSCEI R Bull CBBC Dec 2009 I	2009/12/29	2009/12/31
66203	ABN AMRO Bank N.V. - HSCEI R Bull CBBC Dec 2009 L	2009/12/29	2009/12/31
64921	ABN AMRO Bank N.V. - HSI R Bull CBBC Dec 2009 F	2009/12/29	2009/12/31
65238	ABN AMRO Bank N.V. - HSI R Bull CBBC Dec 2009 G	2009/12/29	2009/12/31
65772	ABN AMRO Bank N.V. - HSI R Bull CBBC Dec 2009 S	2009/12/29	2009/12/31
64836	ABN AMRO Bank N.V. - HSI R Bull CBBC Dec 2009 T	2009/12/29	2009/12/31
64837	ABN AMRO Bank N.V. - HSI R Bull CBBC Dec 2009 U	2009/12/29	2009/12/31
64838	ABN AMRO Bank N.V. - HSI R Bull CBBC Dec 2009 V	2009/12/29	2009/12/31
65284	ABN AMRO Bank N.V. - HSI R Bull CBBC Dec 2009 W	2009/12/29	2009/12/31
65239	ABN AMRO Bank N.V. - HSI R Bull CBBC Dec 2009 X	2009/12/29	2009/12/31
63895	Barclays Bank plc - HSI Bull CBBC Dec 2009 A	2009/12/29	2009/12/31
63896	Barclays Bank plc - HSI Bull CBBC Dec 2009 B	2009/12/29	2009/12/31
60648	BNP Paribas Arbit Issu B.V. - Ch Life R Bull CBBC Dec 2009 A	2009/12/29	2009/12/31
60558	BNP Paribas Arbit Issu B.V. - HSCEI R Bull CBBC Dec 2009 A	2009/12/29	2009/12/31
60630	BNP Paribas Arbit Issu B.V. - HSI R Bull CBBC Dec 2009 D	2009/12/29	2009/12/31
63729	BNP Paribas Arbit Issu B.V. - HSI R Bull CBBC Dec 2009 O	2009/12/29	2009/12/31



## 認購期屆滿之牛熊證 (2010) (續)

股份代號	牛熊證	最後 買賣日期	除牌日期
63731	BNP Paribas Arbit Issu B.V. - HSI R Bull CBBC Dec 2009 P	2009/12/29	2009/12/31
63730	BNP Paribas Arbit Issu B.V. - HSI R Bull CBBC Dec 2009 R	2009/12/29	2009/12/31
62433	BNP Paribas Arbit Issu B.V. - HSI R Bull CBBC Dec 2009 S	2009/12/29	2009/12/31
62561	BNP Paribas Arbit Issu B.V. - HSI R Bull CBBC Dec 2009 U	2009/12/29	2009/12/31
62678	BNP Paribas Arbit Issu B.V. - HSI R Bull CBBC Dec 2009 V	2009/12/29	2009/12/31
62717	BNP Paribas Arbit Issu B.V. - HSI R Bull CBBC Dec 2009 W	2009/12/29	2009/12/31
63125	BNP Paribas Arbit Issu B.V. - HSI R Bull CBBC Dec 2009 X	2009/12/29	2009/12/31
62518	CC Rabobank B.A. - HSCEI R Bull CBBC Dec 2009 A	2009/12/29	2009/12/31
62793	CC Rabobank B.A. - HSCEI R Bull CBBC Dec 2009 C	2009/12/29	2009/12/31
63326	CC Rabobank B.A. - HSCEI R Bull CBBC Dec 2009 E	2009/12/29	2009/12/31
69249	CC Rabobank B.A. - HSI R Bear CBBC Jul 2010 A	2009/12/29	2009/12/30
64814	CC Rabobank B.A. - HSI R Bull CBBC Dec 2009 T	2009/12/29	2009/12/31
65936	Credit Suisse - HSI R Bear CBBC Dec 2009 O	2009/12/29	2009/12/31
66057	Credit Suisse - HSI R Bear CBBC Dec 2009 S	2009/12/29	2009/12/31
65922	Credit Suisse - HSI R Bull CBBC Dec 2009 A	2009/12/29	2009/12/31
65923	Credit Suisse - HSI R Bull CBBC Dec 2009 B	2009/12/29	2009/12/31
65924	Credit Suisse - HSI R Bull CBBC Dec 2009 C	2009/12/29	2009/12/31
65925	Credit Suisse - HSI R Bull CBBC Dec 2009 D	2009/12/29	2009/12/31
65926	Credit Suisse - HSI R Bull CBBC Dec 2009 E	2009/12/29	2009/12/31
69284	Credit Suisse AG - HSI R Bear CBBC Jun 2010 K	2009/12/29	2009/12/30
69283	Credit Suisse AG - HSI R Bear CBBC May 2010 Q	2009/12/29	2009/12/30
69276	Deutsche Bank AG - China Life R Bear CBBC Jun 2010 A	2009/12/29	2009/12/30
69282	Deutsche Bank AG - HSI R Bear CBBC Apr 2010 L	2009/12/29	2009/12/30
69281	Deutsche Bank AG - HSI R Bear CBBC Apr 2010 V	2009/12/29	2009/12/30
62821	Deutsche Bank AG - HSI R Bull CBBC Dec 2009 A	2009/12/29	2009/12/31
62822	Deutsche Bank AG - HSI R Bull CBBC Dec 2009 B	2009/12/29	2009/12/31
62844	Deutsche Bank AG - HSI R Bull CBBC Dec 2009 C	2009/12/29	2009/12/31
62845	Deutsche Bank AG - HSI R Bull CBBC Dec 2009 D	2009/12/29	2009/12/31
63201	Deutsche Bank AG - HSI R Bull CBBC Dec 2009 E	2009/12/29	2009/12/31
63846	Deutsche Bank AG - HSI R Bull CBBC Dec 2009 G	2009/12/29	2009/12/31
62888	Deutsche Bank AG - HSI R Bull CBBC Dec 2009 H	2009/12/29	2009/12/31
63643	Deutsche Bank AG - HSI R Bull CBBC Dec 2009 I	2009/12/29	2009/12/31
63853	Deutsche Bank AG - HSI R Bull CBBC Dec 2009 J	2009/12/29	2009/12/31
63070	Deutsche Bank AG - HSI R Bull CBBC Dec 2009 K	2009/12/29	2009/12/31
63071	Deutsche Bank AG - HSI R Bull CBBC Dec 2009 L	2009/12/29	2009/12/31
63072	Deutsche Bank AG - HSI R Bull CBBC Dec 2009 M	2009/12/29	2009/12/31
63073	Deutsche Bank AG - HSI R Bull CBBC Dec 2009 N	2009/12/29	2009/12/31
63644	Deutsche Bank AG - HSI R Bull CBBC Dec 2009 O	2009/12/29	2009/12/31
63847	Deutsche Bank AG - HSI R Bull CBBC Dec 2009 P	2009/12/29	2009/12/31
63854	Deutsche Bank AG - HSI R Bull CBBC Dec 2009 Q	2009/12/29	2009/12/31
63200	Deutsche Bank AG - HSI R Bull CBBC Dec 2009 R	2009/12/29	2009/12/31
62983	Deutsche Bank AG - HSI R Bull CBBC Dec 2009 S	2009/12/29	2009/12/31
63011	Deutsche Bank AG - HSI R Bull CBBC Dec 2009 T	2009/12/29	2009/12/31
64317	Deutsche Bank AG - HSI R Bull CBBC Dec 2009 U	2009/12/29	2009/12/31
64205	Deutsche Bank AG - HSI R Bull CBBC Dec 2009 W	2009/12/29	2009/12/31
69292	Goldman Sachs SP (Asia) - HSI R Bear CBBC Apr 2010 C	2009/12/29	2009/12/30
63875	Goldman Sachs SP (Asia) - HSI R Bull CBBC Dec 2009 A	2009/12/29	2009/12/31
63876	Goldman Sachs SP (Asia) - HSI R Bull CBBC Dec 2009 B	2009/12/29	2009/12/31
64115	Goldman Sachs SP (Asia) - HSI R Bull CBBC Dec 2009 H	2009/12/29	2009/12/31
64116	Goldman Sachs SP (Asia) - HSI R Bull CBBC Dec 2009 I	2009/12/29	2009/12/31
64117	Goldman Sachs SP (Asia) - HSI R Bull CBBC Dec 2009 J	2009/12/29	2009/12/31
64118	Goldman Sachs SP (Asia) - HSI R Bull CBBC Dec 2009 K	2009/12/29	2009/12/31
65090	HK Bank - HSCEI R Bull CBBC Dec 2009 A	2009/12/29	2009/12/31
62768	HK Bank - HSI R Bull CBBC Dec 2009 A	2009/12/29	2009/12/31
62772	HK Bank - HSI R Bull CBBC Dec 2009 B	2009/12/29	2009/12/31
62850	HK Bank - HSI R Bull CBBC Dec 2009 C	2009/12/29	2009/12/31
62851	HK Bank - HSI R Bull CBBC Dec 2009 D	2009/12/29	2009/12/31
63396	HK Bank - HSI R Bull CBBC Dec 2009 H	2009/12/29	2009/12/31
64426	HK Bank - HSI R Bull CBBC Dec 2009 K	2009/12/29	2009/12/31
61222	KBC Fin Products Int'l Ltd. - HSI R Bear CBBC Dec 2009 A	2009/12/29	2009/12/31
61223	KBC Fin Products Int'l Ltd. - HSI R Bear CBBC Dec 2009 B	2009/12/29	2009/12/31
62415	KBC Fin Products Int'l Ltd. - HSI R Bull CBBC Dec 2009 C	2009/12/29	2009/12/31
62416	KBC Fin Products Int'l Ltd. - HSI R Bull CBBC Dec 2009 D	2009/12/29	2009/12/31
62417	KBC Fin Products Int'l Ltd. - HSI R Bull CBBC Dec 2009 E	2009/12/29	2009/12/31
63759	KBC Fin Products Int'l Ltd. - HSI R Bull CBBC Dec 2009 G	2009/12/29	2009/12/31
63760	KBC Fin Products Int'l Ltd. - HSI R Bull CBBC Dec 2009 H	2009/12/29	2009/12/31
65194	KBC Fin Products Int'l Ltd. - HSI R Bull CBBC Dec 2009 J	2009/12/29	2009/12/31
65333	KBC Fin Products Int'l Ltd. - HSI R Bull CBBC Dec 2009 M	2009/12/29	2009/12/31
65334	KBC Fin Products Int'l Ltd. - HSI R Bull CBBC Dec 2009 O	2009/12/29	2009/12/31
65406	KBC Fin Products Int'l Ltd. - HSI R Bull CBBC Dec 2009 R	2009/12/29	2009/12/31
66807	KBC Fin Products Int'l Ltd. - HSI R Bull CBBC Dec 2009 V	2009/12/29	2009/12/31
65862	Macquarie Bank Ltd. - HSI R Bear CBBC Dec 2009 J	2009/12/29	2009/12/31
62493	Macquarie Bank Ltd. - HSI R Bull CBBC Dec 2009 B	2009/12/29	2009/12/31
62725	Macquarie Bank Ltd. - HSI R Bull CBBC Dec 2009 C	2009/12/29	2009/12/31
63159	Macquarie Bank Ltd. - HSI R Bull CBBC Dec 2009 D	2009/12/29	2009/12/31
65447	Macquarie Bank Ltd. - HSI R Bull CBBC Dec 2009 H	2009/12/29	2009/12/31
65584	Macquarie Bank Ltd. - HSI R Bull CBBC Dec 2009 I	2009/12/29	2009/12/31
62852	Macquarie Bank Ltd. - SHK Ppt R Bull CBBC Dec 2009 A	2009/12/29	2009/12/31
69270	SGA Societe Generale Acceptance N.V. - HSI R Bear CBBC Jun10I	2009/12/29	2009/12/30
63780	SGA Societe Generale Acceptance N.V. - HSI R Bull CBBC Dec09A	2009/12/29	2009/12/31
63781	SGA Societe Generale Acceptance N.V. - HSI R Bull CBBC Dec09B	2009/12/29	2009/12/31
63909	SGA Societe Generale Acceptance N.V. - HSI R Bull CBBC Dec09E	2009/12/29	2009/12/31
63910	SGA Societe Generale Acceptance N.V. - HSI R Bull CBBC Dec09F	2009/12/29	2009/12/31
64889	SGA Societe Generale Acceptance N.V. - HSI R Bull CBBC Dec09H	2009/12/29	2009/12/31
64890	SGA Societe Generale Acceptance N.V. - HSI R Bull CBBC Dec09I	2009/12/29	2009/12/31
64927	SGA Societe Generale Acceptance N.V. - HSI R Bull CBBC Dec09K	2009/12/29	2009/12/31
64928	SGA Societe Generale Acceptance N.V. - HSI R Bull CBBC Dec09L	2009/12/29	2009/12/31

## 認購期屆滿之牛熊證 (2010) (續)

股份代號	牛熊證	最後 買賣日期	除牌日期
63476	SGA Societe Generale Acceptance N.V.-TCH R Bull CBBC Dec 09D	2009/12/29	2009/12/31
63475	SGA Societe Generale Acceptance N.V.-CP&CC R Bear CBBC Dec09E	2009/12/29	2009/12/31
61940	SGA Societe Generale Acceptance N.V.-CRail R Bull CBBC Dec09A	2009/12/29	2009/12/31
64713	SGA Societe Generale Acceptance NV-HSCEI R Bull CBBC Dec09A	2009/12/29	2009/12/31
63514	SGA Societe Generale Acceptance NV-BOC HK R Bull CBBC Dec09A	2009/12/29	2009/12/31
63523	SGA Societe Generale Acceptance NV-BOC HK R Bull CBBC Dec09C	2009/12/29	2009/12/31
63513	SGA Societe Generale Acceptance NV-CHALCO R Bull CBBC Dec09A	2009/12/29	2009/12/31
63522	SGA Societe Generale Acceptance NV-CHALCO R Bull CBBC Dec09C	2009/12/29	2009/12/31
63515	SGA Societe Generale Acceptance NV-JiangC R Bull CBBC Dec09A	2009/12/29	2009/12/31
63525	SGA Societe Generale Acceptance NV-JiangC R Bull CBBC Dec09C	2009/12/29	2009/12/31
69288	UBS AG - China Life R Bear CBBC May 2010 J	2009/12/29	2009/12/30
64537	UBS AG - HSCEI R Bear CBBC Dec 2009 C	2009/12/29	2009/12/31
69289	UBS AG - HSCEI R Bear CBBC May 2010 C	2009/12/29	2009/12/30
64257	UBS AG - HSCEI R Bull CBBC Dec 2009 B	2009/12/29	2009/12/31
66000	UBS AG - HSI R Bear CBBC Dec 2009 C	2009/12/29	2009/12/31
69291	UBS AG - HSI R Bear CBBC Jun 2010 M	2009/12/29	2009/12/30
69290	UBS AG - HSI R Bear CBBC Mar 2010 V	2009/12/29	2009/12/30
63153	UBS AG - HSI R Bull CBBC Dec 2009 H	2009/12/29	2009/12/31
63212	UBS AG - HSI R Bull CBBC Dec 2009 K	2009/12/29	2009/12/31
66752	UBS AG - HSI R Bull CBBC Dec 2009 L	2009/12/29	2009/12/31
64314	UBS AG - HSI R Bull CBBC Dec 2009 M	2009/12/29	2009/12/31
63703	UBS AG - HSI R Bull CBBC Dec 2009 P	2009/12/29	2009/12/31
66648	UBS AG - HSI R Bull CBBC Dec 2009 S	2009/12/29	2009/12/31
63752	UBS AG - HSI R Bull CBBC Dec 2009 U	2009/12/29	2009/12/31
63577	UBS AG - HSI R Bull CBBC Dec 2009 W	2009/12/29	2009/12/31
63860	UBS AG - HSI R Bull CBBC Dec 2009 Y	2009/12/29	2009/12/31
64404	UBS AG - HSI R Bull CBBC Dec 2009 Z	2009/12/29	2009/12/31
69231	Credit Suisse AG - A50 China R Bear CBBC Apr 2010 F	2009/12/30	2009/12/31
69299	Credit Suisse AG - HSI R Bear CBBC May 2010 S	2009/12/30	2009/12/31
69280	Deutsche Bank AG - A50 China R Bear CBBC May 2010 B	2009/12/30	2009/12/31
69309	Deutsche Bank AG - HSI R Bear CBBC Apr 2010 I	2009/12/30	2009/12/31
69302	HK Bank - HSI R Bear CBBC Apr 2010 H	2009/12/30	2009/12/31
69310	UBS AG - China Life R Bear CBBC May 2010 K	2009/12/30	2009/12/31
69311	UBS AG - China Mobile R Bear CBBC Apr 2010 G	2009/12/30	2009/12/31
69304	UBS AG - HSI R Bear CBBC Apr 2010 Q	2009/12/30	2009/12/31
69303	UBS AG - HSI R Bear CBBC Apr 2010 R	2009/12/30	2009/12/31
69306	UBS AG - HSI R Bear CBBC Jun 2010 L	2009/12/30	2009/12/31
69181	UBS AG - TCH R Bear CBBC Apr 2010 G	2009/12/30	2009/12/31

## 牛熊證市價總值及成交金額 (2006-2010)

年/月	數目*	市價總值* (百萬港元)	成交金額 (百萬港元)	佔市場 總額(%)	
2006	24	1,782.10	11,335.32	0.14	
2007	131	20,406.20	71,379.93	0.33	
2008	1,314	195,229.08	1,039,556.77	5.91	
2009	1,692	91,190.57	1,455,404.28	10.86	
2010	1,064	49,816.76	1,455,404.28	8.52	
2010	1月	1,359	72,434.45	121,041.77	7.81
	2月	1,367	68,644.95	90,333.85	8.97
	3月	1,331	60,652.40	78,772.00	5.78
	4月	1,198	53,896.59	73,412.47	5.61
	5月	1,076	47,368.28	115,029.33	8.64
	6月	1,020	43,060.09	111,197.73	10.15
	7月	960	37,903.71	119,088.53	10.64
	8月	1,006	36,977.27	125,771.62	9.88
	9月	974	40,872.16	106,246.23	6.91
	10月	1,079	48,397.15	154,747.03	7.91
	11月	1,174	57,129.38	223,554.29	10.38
	12月	1,064	49,816.76	136,209.44	9.83

註：牛熊證由2006年6月12日起買賣

\* 月底或年底數字表示

## 股票掛鈎票據市價總值及成交金額(2006–2010)

年/月	數目*	市價總值* (百萬港元)	成交金額 (百萬港元)	佔市場 總額(%)
2006	-	-	-	-
2007	-	-	-	-
2008	-	-	-	-
2009	-	-	-	-
2010	-	-	-	-
2010	1月	-	-	-
	2月	-	-	-
	3月	-	-	-
	4月	-	-	-
	5月	-	-	-
	6月	-	-	-
	7月	-	-	-
	8月	-	-	-
	9月	-	-	-
	10月	-	-	-
	11月	-	-	-
	12月	-	-	-

\* 月底或年底數字

## 新上市債券

股份代號	發行機構	債券名稱	發行價	到期日	上市日期
04203	中華人民共和國香港特別行政區政府	2.93厘債券2020年	98.590	2020/01/13	2010/01/13
04315	Fita International Ltd.	7厘有擔保美元債券2020年	100.000	2020/02/10	2010/02/11
04316	中國銀行(香港)有限公司	5.55厘後償票據2020年	99.591	2020/02/11	2010/02/12
04198	香港金融管理局	0.64厘外匯基金票據2012年	100.050	2012/02/17	2010/02/18
04199	香港金融管理局	2.95厘外匯基金票據2025年	100.180	2025/02/24	2010/02/25
04204	中華人民共和國香港特別行政區政府	0.70厘債券2012年	100.090	2012/03/05	2010/03/05
04317	遠東發展有限公司	3.625厘可換股債券2015年	100.000	2015/03/05	2010/03/08
04318	CLP Power Hong Kong Financing Ltd.	4.75厘票據2020	99.077	2020/03/19	2010/03/22
04176*	香港金融管理局	2.03厘外匯基金票據2013年	102.840	2013/03/18	2010/03/22
04001	香港金融管理局	1.75厘外匯基金票據2015年	100.000	2015/03/23	2010/03/23
04319	PB Issuer (No.2) Ltd.	1.75厘有擔保債券2016年	100.000	2016/04/12	2010/04/13
04316*	中國銀行(香港)有限公司	5.55厘後償票據2020年	99.521	2020/02/11	2010/04/20
04320	Axiata SPV1 (Labuan) Ltd.	5.375厘有擔保票據2020年	99.939	2020/04/28	2010/04/29
04203*	中華人民共和國香港特別行政區政府	2.93厘債券2020年	99.970	2020/01/13	2010/05/06
04002	香港金融管理局	0.72厘外匯基金票據2012年	100.210	2012/05/17	2010/05/18
04321	1Malaysia Sukuk Global Berhad	信託證明書2015年	100.000	2015/06/04	2010/06/07
04178*	香港金融管理局	2.88厘外匯基金票據2013年	105.080	2013/06/17	2010/06/14
04003	香港金融管理局	1.65厘外匯基金票據2015年	99.740 99.600	2015/06/15	2010/06/15
04004	香港金融管理局	2.53厘外匯基金票據2020年	100.590	2020/06/22	2010/06/22
04322	華潤電力控股有限公司	3.75厘美元票據2015年	99.919	2015/08/03	2010/08/04
04005	香港金融管理局	0.50厘外匯基金票據2012年	100.250	2012/08/16	2010/08/17
04006	香港金融管理局	2.39厘外匯基金票據2025年	102.930	2025/08/20	2010/08/23
04205	中華人民共和國香港特別行政區政府	0.48厘債券2012年	100.050	2012/09/03	2010/09/03
04323	HBAP	浮動利率票據2025	100.000	2025/09/09	2010/09/10
04182*	香港金融管理局	2.54厘外匯基金票據2013年	105.500	2013/09/25	2010/09/20
04007	香港金融管理局	1.18厘外匯基金票據2015年	99.790	2015/09/21	2010/09/21
04325	PHBS Ltd.	6.625厘有擔保永久美元債券	100.000	-	2010/09/30
04324	HBAP	1.6厘固定利率票據2013	100.000	2013/10/07	2010/10/07
04326	Billion Express Investment Ltd.	0.75厘有擔保可換股美元債券2015	100.000	2015/10/18	2010/10/19
86001	Asian Development Bank	2.85厘人民幣票據2020	100.000	2020/10/21	2010/10/22
04329	銀泰百貨(集團)有限公司	1.75厘可換股港元債券2013年	100.000	2013/10/27	2010/10/28
04327	創興銀行有限公司	6.00厘後償票據2020	99.488	2020/11/04	2010/11/05
04328	SHK Ppt (Cap Market) Ltd.	4.00厘有擔保票據2020	99.365	2020/11/02	2010/11/09
04503	Ch Overseas Fin (Cayman) II Ltd.	5.50厘有擔保債券2020	100.000	2020/11/10	2010/11/11
04501	Sinochem Overseas Cap Co Ltd.	4.50厘有擔保優先票據2020	99.467	2020/11/12	2010/11/15
04502	Sinochem Overseas Cap Co Ltd.	6.30厘有擔保優先票據2040	99.519	2040/11/12	2010/11/15
04008	香港金融管理局	0.36厘外匯基金票據2012年	99.650	2012/11/19	2010/11/18
04504	富邦銀行(香港)有限公司	6.125厘定期後償票據2020	99.447	2020/11/30	2010/12/01
04206	中華人民共和國香港特別行政區政府	1.43厘Bonds 2015	99.380	2015/12/02	2010/12/03
04009	香港金融管理局	2.44厘外匯基金票據2020年	97.590	2020/12/07	2010/12/07
04505	Hongkong Electric Finance Ltd.	4.25厘票據2020	99.268	2020/12/14	2010/12/15
86002	銀河娛樂集團有限公司	4.625厘人民幣債券2013	100.000	2013/12/17	2010/12/17
04185*	香港金融管理局	1.67厘外匯基金票據2013年	101.840	2013/12/19	2010/12/20
04010	香港金融管理局	1.52厘外匯基金票據2015年	98.360	2015/12/21	2010/12/21

\* 進一步發行



## 除牌上市債券

股份代號	發行機構	詳情	最後買賣日期	除牌日期
01505	金鷹商貿集團有限公司	提早贖回其發行2011年到期零息可換股債券	2009/12/18	2010/02/02
01512	合生創展集團有限公司	贖回其發行2010年到期以美元償付零息可換股債券	2010/01/28	2010/02/03
04174	香港金融管理局	贖回其發行2010年到期1.52厘票據	2010/02/10	2010/02/17
04106	香港金融管理局	贖回其發行2010年到期3.80厘票據	2010/02/23	2010/02/26
02547	Kowloon - Canton Railway Corporation	贖回其發行2010年到期8.00厘票據	2010/03/10	2010/03/16
04135	香港金融管理局	贖回其發行2010年到期3.52厘票據	2010/03/17	2010/03/22
02593	國家開發銀行 - 500	贖回其發行2010年到期3.875厘債券	2010/03/31	2010/04/09
02594	國家開發銀行 - 1000			
02514	Wise Insight Finance Ltd.	贖回其發行2010年到期零息有擔保可換股債券	2010/03/31	2010/04/09
02517	香港興業國際集團有限公司	贖回其發行2010年到期零息可換股債券	2010/04/21	2010/04/27
02518	TGB (SPV) Ltd.	贖回其發行2010年到期1.0厘有擔保可換股債券	2010/05/12	2010/05/18
04177	香港金融管理局	贖回其發行2010年到期1.77厘票據	2010/05/12	2010/05/17
04109	香港金融管理局	贖回其發行2010年到期3.19厘票據	2010/05/25	2010/05/28
04138	香港金融管理局	贖回其發行2010年到期3.33厘票據	2010/06/09	2010/06/14
04069	香港金融管理局	贖回其發行2010年到期10.50厘票據	2010/06/15	2010/06/21
02520	恒生銀行有限公司	提早贖回其發行2015年到期浮息後償票據	2010/06/25	2010/07/02
02519	恒生銀行有限公司	提早贖回其發行2015年到期4.125%後償票據	2010/06/25	2010/07/02
04180	香港金融管理局	贖回其發行2010年到期2.36厘票據	2010/08/11	2010/08/16
04113	香港金融管理局	贖回其發行2010年到期3.92厘票據	2010/08/17	2010/08/20
04142	香港金融管理局	贖回其發行2010年到期3.79厘票據	2010/09/15	2010/09/20
01603	福記食品服務控股有限公司	贖回其發行2010年到期零息可換股債券	2010/10/13	2010/10/19
04183	香港金融管理局	贖回其發行2010年到期0.82厘票據	2010/11/12	2010/11/17
04116	香港金融管理局	贖回其發行2010年到期3.95厘票據	2010/11/23	2010/11/26
04075	香港金融管理局	贖回其發行2010年到期7.01厘票據	2010/12/01	2010/12/06
02534	HBAP	贖回其發行2010年到期5.25厘大韓民國信貸掛鈎票據	2010/12/08	2010/12/14
02532	東亞銀行有限公司	提早贖回其發行2015年到期5.625厘後償票據	2010/12/14	2010/12/22
04146	香港金融管理局	贖回其發行2010年到期4.26厘票據	2010/12/15	2010/12/20

## 各類別債券成交金額，(2006–2010)

百萬港元

年/月	股份數目	銀行	投資公司	國家機構	國營機構	超國家機構	總額
2006	180	0.00	0.00	1.90	4.35	0.00	6.25
2007	175	0.00	0.00	3.29	6.79	0.00	10.09
2008	172	0.00	0.00	1.30	6.10	0.00	7.39
2009	157	0.00	0.00	0.00	3.97	0.00	3.97
2010	169	0.00	0.00	0.00	1.58	0.00	1.58
2010 Jan	158	0.00	0.00	0.00	0.15	0.00	0.15
Feb	158	0.00	0.00	0.00	0.00	0.00	0.00
Mar	160	0.00	0.00	0.00	0.05	0.00	0.05
Apr	159	0.00	0.00	0.00	0.71	0.00	0.71
May	157	0.00	0.00	0.00	0.00	0.00	0.00
Jun	158	0.00	0.00	0.00	0.51	0.00	0.51
Jul	158	0.00	0.00	0.00	0.00	0.00	0.00
Aug	157	0.00	0.00	0.00	0.00	0.00	0.00
Sep	160	0.00	0.00	0.00	0.05	0.00	0.05
Oct	163	0.00	0.00	0.00	0.00	0.00	0.00
Nov	167	0.00	0.00	0.00	0.00	0.00	0.00
Dec	169	0.00	0.00	0.00	0.10	0.00	0.10

## 上市債券面值(2010年底)

主要組別	發行機構數目	發行數目	面值 (百萬港元)
銀行	3	15	37,082.74
投資公司	35	58	216,227.08
國家機構	6	85	184,591.25
國營機構	6	10	49,111.54
超國家機構	1	1	1,406.10
總數	51	169	488,418.71

## 上市債券(2006–2010)

來源地	2006		2007		2008		2009		2010	
	發行數目	面值 (百萬港元)	發行數目	面值 (百萬港元)	發行數目	面值 (百萬港元)	發行數目	面值 (百萬港元)	發行數目	面值 (百萬港元)
香港	138	199,413.65	141	219,316.12	141	230,173.89	132	232,960.25	143	319,904.84
中華人民共和國	15	80,611.04	15	80,611.04	13	69,183.50	11	61,383.50	10	58,270.00
海外	25	146,645.53	19	127,886.08	18	114,644.30	14	97,564.63	15	108,837.77
超國家機構	2	8,800.00	0	0.00	0	0.00	0	–	1	1,406.10
總數	180	435,470.23	175	427,813.24	172	414,001.69	157	391,908.38	169	488,418.71

## 新上市單位信託及互惠基金

股份代號	名稱	基金經理	發行價值 (港元)	集資金額 (百萬港元)	上市日期
03051	中金深證 100 指數上市基金	China International Capital Corporation Hong Kong Asset Management Limited	n.a.	n.a.	2010/01/29
03048	db x-trackers MSCI Brazil TRN Index ETF	State Street Global Advisors Ltd.	n.a.	n.a.	2010/02/24
03009	db x-trackers MSCI Emerging Markets TRN Index ETF	State Street Global Advisors Ltd.	n.a.	n.a.	2010/02/24
03035	db x-trackers MSCI EM Asia TRN Index ETF	State Street Global Advisors Ltd.	n.a.	n.a.	2010/02/24
03043	db x-trackers MSCI Pacific Ex Japan TRN Index ETF	State Street Global Advisors Ltd.	n.a.	n.a.	2010/02/24
03027	db x-trackers MSCI Russia Capped Index ETF	State Street Global Advisors Ltd.	n.a.	n.a.	2010/02/24
03019	db x-trackers MSCI World TRN Index ETF	State Street Global Advisors Ltd.	n.a.	n.a.	2010/02/24
03049	db x-trackers 滬深 300 指數 ETF	State Street Global Advisors Ltd.	n.a.	n.a.	2010/03/25
03061	db x-trackers 滬深 300 銀行指數 ETF	State Street Global Advisors Ltd.	n.a.	n.a.	2010/03/25
03025	db x-trackers 滬深 300 可選消費指數 ETF	State Street Global Advisors Ltd.	n.a.	n.a.	2010/03/25
03062	db x-trackers 滬深 300 原材料指數 ETF	State Street Global Advisors Ltd.	n.a.	n.a.	2010/03/25
02816	db x-trackers 滬深 300 地產指數 ETF	State Street Global Advisors Ltd.	n.a.	n.a.	2010/03/25
03052	db x-trackers 滬深 300 公用事業指數 ETF	State Street Global Advisors Ltd.	n.a.	n.a.	2010/03/25
03017	db x-trackers 滬深 300 能源指數 ETF	State Street Global Advisors Ltd.	n.a.	n.a.	2010/03/25
02844	db x-trackers 滬深 300 金融指數 ETF	State Street Global Advisors Ltd.	n.a.	n.a.	2010/03/25
03057	db x-trackers 滬深 300 醫藥衛生指數 ETF	State Street Global Advisors Ltd.	n.a.	n.a.	2010/03/25
03063	db x-trackers 滬深 300 運輸指數 ETF	State Street Global Advisors Ltd.	n.a.	n.a.	2010/03/25
03005	db x-trackers 滬深 300 工業指數 ETF	State Street Global Advisors Ltd.	n.a.	n.a.	2010/03/25
00778	置富產業信託	ARA Asset Management (Fortune) Ltd.	n.a.	n.a.	2010/04/20
02818	普盛 CSI RAFI 50 ETF	Ping An of China Asset Management (Hong Kong) Co. Ltd.	n.a.	n.a.	2010/05/07
03071	大成中証中國內地消費 ETF	Da Cheng International Asset Management Company Limited	n.a.	n.a.	2010/07/15
02841	iShares 安碩滬深 A 股主要消費指數 ETF	BlackRock Asset Management North Asia Ltd.	n.a.	n.a.	2010/07/20
03001	iShares 安碩滬深 A 股可選消費指數 ETF	BlackRock Asset Management North Asia Ltd.	n.a.	n.a.	2010/07/20
03073	SPDR 富時大中華 ETF	State Street Global Advisors Asia Ltd.	n.a.	n.a.	2010/09/20
03081	價值黃金 ETF	Sensible Asset Management Hong Kong Ltd.	n.a.	n.a.	2010/11/03
03077	大成中証香港中資央企 ETF	Da Cheng International Asset Management Co. Ltd.	n.a.	n.a.	2010/12/20
03022	大成中証香港中資民企 ETF	Da Cheng International Asset Management Co. Ltd.	n.a.	n.a.	2010/12/20

## 除牌單位信託及互惠基金

股份代號	名稱	最後買賣日期	除牌日期
沒有相關資料			

註： 2010 年沒有單位信託及互惠基金除牌

## 單位信託及互惠基金之表現

股份代號	名稱	收市價		變幅率 (%)	成交金額 (百萬港元)	市值 (百萬港元)
		(港元) 2010	(港元) 2009			
<b>交易所買賣基金 (ETFs)</b>						
02819	ABF 港債指數	102.00	103.500	-1.45	66.60	2,340.49
02821	沛富基金	US\$122.45	US\$114.65	6.80	*US\$204.69	18,569.27
03022	大成香港中資民企	9.58	不適用	-	2.61	244.29
03077	大成香港中資央企	9.85	不適用	-	2.43	162.53
02838	恒生新華富時 25	190.70	189.800	0.47	115.53	261.53
02828	恒生H股ETF	127.00	128.100	-0.86	54,110.66	20,814.02
02833	恒生指數ETF	231.40	219.600	5.37	2,509.26	28,768.91
03010	安碩亞洲 50	39.55	35.000	13.00	93.41	379.68
03032	安碩亞洲中型股	45.20	41.650	8.52	106.32	180.80
03004	安碩亞洲小型股	48.40	40.750	18.77	122.67	116.16
02801	安碩中國ETF	21.85	21.300	2.58	1,148.75	1,337.22
02802	安碩亞洲新興	44.70	37.850	18.10	124.31	250.32
02836	安碩印度ETF	20.20	16.380	23.32	3,561.30	2,246.24
03002	寶來台灣卓越 50	13.96	11.780	18.51	195.81	139.60
02840	SPDR 金ETF	1070.00	834.500	28.22	4,103.28	453,145.00
03073	SPDR 大中華	26.85	不適用	-	65.74	563.85
02800	盈富基金	23.20	22.000	5.45	65,309.06	53,058.23
03046	價值中國ETF	39.75	36.950	7.58	750.89	373.65
03081	價值黃金ETF	35.25	不適用	-	233.05	391.28
02825	標智香港 100	19.38	17.980	7.79	5.70	155.04
03051	X 中金深證 100	44.25	不適用	-	99.04	188.06
03049	XDB 滬深三百	8.23	不適用	-	50,076.54	2,998.19
03061	XDB 滬深銀行	9.38	不適用	-	5,351.54	304.29
03025	XDB 滬深可選	10.08	不適用	-	3,687.27	267.32
03017	XDB 滬深能源	10.10	不適用	-	2,663.17	118.37
02844	XDB 滬深金融	10.06	不適用	-	3,799.07	146.98
03057	XDB 滬深醫藥	16.78	不適用	-	3,254.55	212.94
03005	XDB 滬深工業	7.48	不適用	-	1,125.93	67.92
03062	XDB 滬深原材	8.79	不適用	-	2,489.83	125.35
02816	XDB 滬深地產	10.58	不適用	-	4,635.49	98.82
03063	XDB 滬深運輸	4.15	不適用	-	1,237.38	51.96
03052	XDB 滬深公用	4.41	不適用	-	1,292.05	53.93
03087	XDB 富時越南	287.60	345.40	-16.73	1,151.34	2,338.01
03007	XDB 富時 25	244.60	236.80	3.29	14.65	3,059.52
03048	XDB 巴西	57.70	不適用	-	72.13	67.22
03009	XDB 新興市場	33.80	不適用	-	3.25	51.38
03035	XDB 新興亞洲	31.25	不適用	-	30.01	53.44
02848	XDB 韓國	463.00	365.80	26.57	83.97	2,254.46
03043	XDB 太平洋	34.85	不適用	-	5.74	65.17
03027	XDB 俄羅斯	26.80	不適用	-	27.54	70.35
03036	XDB 台灣	157.60	128.70	22.46	79.46	1,487.16
03020	XDB 美國	232.60	205.00	13.46	16.07	16,427.25
03019	XDB 環球	24.25	不適用	-	1.10	44.62
03015	XDB 標普印度	1072.00	873.00	22.79	138.40	4,005.69
03011	XDB 美元貨幣	US\$170.80	US\$170.80	-	*US\$0.60	385.49
03071	X 大成中國消費	11.20	不適用	-	73.25	179.20
03001	X 安碩可選消費	19.14	不適用	-	442.97	564.63
03050	X 安碩 A 股能源	14.92	15.62	-4.48	495.12	522.20
02829	X 安碩 A 股金融	12.18	14.92	-18.36	1,047.61	1,120.56
03006	X 安碩 A 股基建	13.34	15.20	-12.24	346.44	306.82
03039	X 安碩 A 股原材	16.80	15.66	7.28	615.58	756.00
02841	X 安碩主要消費	22.90	不適用	-	631.43	687.00
02823	X 安碩 A50 中國	12.74	14.92	-14.61	363,570.37	57,686.72
02846	X 安碩滬深 300	29.95	30.70	-2.44	3,703.01	1,797.00
02815	X 領先亞太區	37.70	32.55	15.82	572.15	775.36
02809	X 領先商品ETF	24.50	21.40	14.49	276.01	906.50
02820	X 領先新興市場	89.05	76.85	15.88	72.10	430.56
02810	X 領先印度ETF	141.20	118.00	19.66	264.99	1,851.13
02814	X 領先日本ETF	8.59	7.54	13.93	69.33	196.97
02813	X 領先韓國ETF	40.80	31.80	28.30	338.79	522.82
02826	X 領先納指ETF	69.50	58.45	18.91	92.91	225.47
02806	X 領先 RFI 歐洲	48.75	49.35	-1.22	58.22	97.50
02803	X 領先 RF 美國	44.45	37.85	17.44	54.45	106.68
02831	X 領先俄羅斯	35.85	29.00	23.62	273.99	287.08
02837	X 領先台灣ETF	8.75	7.29	20.03	376.96	565.36
02812	X 領先環球ETF	10.06	9.17	9.71	31.96	206.49
02818	X 普盛 CSR50	29.30	不適用	-	66.29	644.60
03024	X 標智上證 50	21.45	24.40	-12.09	827.03	480.48
02827	X 標智滬深 300	37.80	36.35	3.99	15,859.83	6,985.44
<b>房地產投資信託基金 (REITs)</b>						
02778	冠君產業信託	4.59	3.30	39.09	5,585.37	22,631.38
00778	置富產業信託	4.01	不適用	-	547.62	6,692.82
00405	越秀房產信託基金	4.34	2.94	47.62	1,393.14	4,626.32
00823	領匯房產基金	24.15	19.82	21.85	33,272.93	53,551.90
00808	泓富產業信託	1.76	1.33	32.33	649.55	2,363.04
01881	富豪產業信託	2.23	1.65	35.15	1,032.06	7,228.68
00625	睿富房地產基金	4.35	3.24	34.26	525.69	2,019.10
00435	陽光房地產基金	2.39	1.92	24.48	883.74	3,763.19
<b>其他</b>						
00820	匯豐中國翔龍基金	8.50	8.17	4.04	741.32	3,034.79
02301	NEW ERA PRC F	不適用	不適用	-	-	-
<b>總數</b>					<b>649,089.39</b>	<b>802,255.77</b>

註： 收市價不適用

\* 在 2010 年 11 月 29 日前總成交金額不包括非港元交易。



## 單位信託及互惠基金市價總值(2006–2010)

年/月份	交易所買賣基金(ETF)		房地產投資信託基金(REIT)		其他		合計	
	發行數目	市值 (百萬港元)	發行數目	市值 (百萬港元)	發行數目	市值 (百萬港元)	發行數目	市值 (百萬港元)
2006	9	73,484.31	5	53,057.24	1	–	15	126,541.55
2007	17	105,623.36	7	66,089.08	2	4,098.45	26	175,810.89
2008	24	266,475.46	7	46,405.95	2	1,439.29	33	314,320.70
2009	43	496,812.50	7	73,818.20	2	3,038.50	52	573,669.20
2010	69	696,344.55	8	102,876.43	2	3,034.79	79	802,255.77
2010 1月	44	479,502.29	7	72,050.30	2	2,826.52	53	554,379.10
2月	50	490,398.42	7	75,543.19	2	2,804.20	59	568,745.81
3月	61	501,813.45	7	76,649.30	2	2,915.77	70	581,378.53
4月	61	525,698.02	8	82,606.98	2	2,943.45	71	611,248.45
5月	62	537,827.57	8	80,347.33	2	2,723.05	72	620,897.95
6月	62	584,399.19	8	82,806.33	2	2,617.20	72	669,822.73
7月	65	593,809.66	8	86,624.13	2	2,769.79	75	683,203.58
8月	65	600,170.30	8	93,269.21	2	2,700.74	75	696,140.25
9月	66	647,219.69	8	95,248.94	2	2,972.33	76	745,440.96
10月	66	673,581.73	8	99,165.71	2	3,051.27	76	775,798.70
11月	67	680,596.94	8	101,416.30	2	3,023.77	77	785,037.02
12月	69	696,344.55	8	102,876.43	2	3,034.79	79	802,255.77

## 單位信託及互惠基金交易金額，2006–2010

年/月份	交易日數	交易所買賣基金(ETF)		房地產投資信託基金(REIT)		其他		合計	
		成交金額 (百萬港元)	每日平均 (百萬港元)	成交金額 (百萬港元)	每日平均 (百萬港元)	成交金額 (百萬港元)	每日平均 (百萬港元)	成交金額 (百萬港元)	每日平均 (百萬港元)
2006	247	57,818.27	234.08	47,441.13	192.07	0.96	0.00	105,260.35	426.16
2007	246	160,565.55	652.71	51,497.26	209.34	12,521.15	50.90	224,583.96	912.94
2008	245	441,102.94	1,800.42	51,494.26	210.18	1,853.57	7.57	494,450.77	2,018.17
2009	249	499,685.87	2,006.77	43,078.11	173.00	1,047.20	4.21	543,811.17	2,183.98
2010	249	604,457.98	2,427.54	43,890.09	176.27	741.32	2.98	649,089.39	2,606.78
2010 1月	20	48,910.39	2,445.52	3,083.27	154.16	65.95	3.30	52,059.61	2,602.98
2月	18	27,757.71	1,542.09	2,555.81	141.99	25.60	1.42	30,339.12	1,685.51
3月	23	31,884.93	1,386.30	3,580.73	155.68	55.85	2.43	35,521.51	1,544.41
4月	19	42,835.30	2,254.49	3,142.10	165.37	42.10	2.22	46,019.49	2,422.08
5月	20	56,021.81	2,801.09	3,442.85	172.14	69.70	3.48	59,534.37	2,976.72
6月	21	37,293.62	1,775.89	4,224.81	201.18	65.10	3.10	41,583.54	1,980.17
7月	21	48,342.95	2,302.05	2,718.54	129.45	48.34	2.30	51,109.84	2,433.80
8月	22	44,683.25	2,031.06	3,935.53	178.89	39.79	1.81	48,658.57	2,211.75
9月	21	44,095.75	2,099.80	4,205.95	200.28	94.43	4.50	48,396.12	2,304.58
10月	20	85,258.38	4,262.92	4,482.67	224.13	116.81	5.84	89,857.86	4,492.89
11月	22	86,619.55	3,937.25	4,802.84	218.31	84.64	3.85	91,507.03	4,159.41
12月	22	50,754.32	2,307.01	3,715.00	168.86	33.02	1.50	54,502.34	2,477.38

註：由2010年11月29日起成交金額包括非港元交易買賣的證券

## NASDAQ 股份成交金額及股數(2006–2010)

年/月	股份數目	交易日數	成交金額(港元)		成交股數		成交宗數		
			總額	平均每日	總額	平均每日	總額	平均每日	
2006	7	247	14,913,650	60,379	89,430	362	266	1	
2007	7	246	16,045,288	65,225	79,100	322	244	1	
2008	7	245	1,529,100	6,241	8,060	33	43	0	
2009	7	249	2,072,100	8,322	13,140	53	70	0	
2010	7	249	1,977,730	7,943	10,780	43	47	0	
2010	1月	7	20	60,720	3,036	320	16	3	0
	2月	7	18	164,620	9,146	1,060	59	7	0
	3月	7	23	1,102,250	47,924	5,270	229	17	1
	4月	7	19	47,800	2,516	200	11	1	0
	5月	7	20	2,010	101	10	1	1	0
	6月	7	21	-	-	-	-	-	-
	7月	7	21	221,560	10,550	1,530	73	7	0
	8月	7	22	17,010	773	90	4	1	0
	9月	7	21	58,000	2,762	400	19	1	0
	10月	7	20	-	-	-	-	-	-
	11月	7	22	172,160	7,825	1,100	50	6	0
	12月	7	22	131,600	5,982	800	36	3	0

## iShares 成交金額及股數(2006–2010)

年/月	股份數目	交易日數	成交金額(港元)		成交股數		成交宗數		
			總額	平均每日	總額	平均每日	總額	平均每日	
2006	2	247	219,086	887	2,150	9	3	0	
2007	2	246	87,360	355	350	1	3	0	
2008	2	245	-	-	-	-	-	-	
2009	2	249	-	-	-	-	-	-	
2010	2	249	40,123	161	400	2	1	0	
2010	1月	2	20	40,123	2,006	400	-	1	-
	2月	2	18	-	-	-	-	-	-
	3月	2	23	-	-	-	-	-	-
	4月	2	19	-	-	-	-	-	-
	5月	2	20	-	-	-	-	-	-
	6月	2	21	-	-	-	-	-	-
	7月	2	21	-	-	-	-	-	-
	8月	2	22	-	-	-	-	-	-
	9月	2	21	-	-	-	-	-	-
	10月	2	20	-	-	-	-	-	-
	11月	2	22	-	-	-	-	-	-
	12月	2	22	-	-	-	-	-	-

註： iShares 是以美元買賣交易，其相對港元總金額乃以每美元兌 7.8 港元之兌換價計算。

## 股份成交總值(1970–2010)

百萬港元

年份	全年成交金額	總交易日數	平均每日	最高成交日(*)		最低成交日(*)	
				成交額	日期	成交額	日期
1970	6,056.13	294	20.60	56.69	03/10	6.15	06/09
1971	14,806.21	276	53.65	211.39	09/20	9.12	03/01
1972	42,907.54	247	173.71	659.34	11/10	21.48	02/02
1973	48,880.44	245	199.51	704.69	02/08	35.39	08/29
1974	11,436.70	245	46.68	219.33	06/17	10.91	12/05
1975	10,359.91	246	42.11	167.46	03/06	9.00	01/06
1976	13,183.31	248	53.16	223.42	02/26	9.72	07/26
1977	6,132.43	246	24.93	67.47	04/18	8.54	10/10
1978	27,445.86	244	112.48	410.91	08/18	9.39	02/10
1979	25,632.21	246	104.20	407.69	09/26	18.39	01/02
1980	95,670.54	246	388.90	1,424.95	11/03	47.58	04/09
1981	105,970.90	244	434.31	991.92	06/12	132.90	10/26
1982	46,221.25	247	187.13	2,064.18	04/26	68.68	12/23
1983	37,166.26	247	150.47	589.22	07/15	40.37	01/04
1984	48,808.70	248	196.81	1,264.27	01/13	38.50	01/03
1985	75,821.03	247	306.97	3,308.08	02/01	116.04	12/23
1986	123,128.35	247	498.50	1,721.13	10/08	124.62	02/05
1987	371,406.46	246	1,509.78	5,407.55	10/02	401.58	04/21
1988	199,480.68	248	804.36	1,889.48	06/15	230.00	09/19
1989	299,146.70	246	1,216.04	3,673.60	05/23	290.01	07/18
1990	288,714.90	248	1,164.17	3,280.82	08/07	338.36	12/28
1991	334,103.92	248	1,347.19	3,389.14	07/05	241.35	01/02
1992	700,577.50	250	2,802.31	6,420.47	05/25	965.50	01/03
1993	1,222,675.13	249	4,910.34	12,909.44	12/10	1,019.78	01/04
1994	1,137,414.00	248	4,586.35	17,204.66	01/07	1,313.55	07/04
1995	826,800.60	247	3,347.37	9,924.41	05/12	1,385.27	05/01
1996	1,412,242.38	249	5,671.66	13,803.84	12/06	2,734.90	05/27
1997	3,788,959.79	245	15,465.14	46,096.84	08/29	3,253.55	12/29
1998	1,701,112.01	247	6,887.09	79,002.61	08/28	1,221.90	12/28
1999	1,915,940.58	247	7,756.84	17,387.59	11/16	2,100.34	02/22
2000	3,047,565.32	247	12,338.32	35,746.19	02/15	4,565.80	12/27
2001	1,950,086.74	243	8,025.05	17,752.03	04/19	2,906.48	12/27
2002	1,599,074.57	247	6,473.99	12,982.41	05/02	2,734.31	01/02
2003	2,545,675.94	248	10,264.82	34,464.21	12/16	2,136.95	01/02
2004	3,948,350.84	249	15,856.83	38,758.84	01/13	7,378.09	08/17
2005	4,498,095.11	247	18,210.91	34,617.04	03/02	9,835.58	05/24
2006	8,332,633.24	247	33,735.36	76,008.14	10/27	16,451.20	06/19
2007	21,506,271.44	246	87,423.87	209,808.30	10/03	35,013.62	03/15
2008	17,600,713.87	245	71,839.65	156,353.59	01/23	21,951.90	12/29
2009	15,439,486.88	249	62,005.97	146,624.25	05/13	28,531.97	03/12
2010	17,076,412.14	249	68,579.97	138,533.28	10/14	33,995.19	02/18

## 1970年以來紀錄

最高年份：2007

最高日：2007/10/03

最低年份：1970

最低日：1970/06/09

- (\*) 成交額紀錄只計算全日市之交易。  
自1993年起，市場成交金額已就遲報及反駁交易作出調整。  
1986年4月以前，成交額為四間交易所之合計。

## 上市股份統計(1976–2010)

年份	上市公司 數目	上市證券 數目	股份集資總額* (百萬港元)	總發行股本 (百萬港元)	市價總值 (百萬港元)
1976	295	319	不適用	23,258	56,675
1977	284	315	不適用	23,427	51,278
1978	265	298	不適用	24,916	65,939
1979	262	298	不適用	26,853	112,809
1980	262	309	不適用	33,080	209,753
1981	269	335	不適用	59,274	232,331
1982	273	342	不適用	63,561	131,640
1983	277	351	不適用	67,941	142,094
1984	278	348	不適用	69,945	184,642
1985	279	340	不適用	72,235	269,511
1986	253	335	14,707	73,106	419,281
1987	276	412	48,082	90,713	419,612
1988	304	479	18,506	106,214	580,378
1989	298	479	20,345	103,404	605,010
1990	299	520	21,233	108,808	650,410
1991	357	597	39,457	117,547	949,172
1992	413	749	105,113	136,111	1,332,184
1993	477	891	90,005	164,062	2,975,379
1994	529	1,006	51,861	177,568	2,085,182
1995	542	1,033	39,202	180,423	2,348,310
1996	583	1,272	100,018	202,861	3,475,965
1997	658	1,533	247,577	236,716	3,202,630
1998	680	1,246	38,257	238,612	2,661,713
1999	701	1,205	148,120	225,577	4,727,527
2000	736	1,294	451,281	283,356	4,795,150
2001	756	1,075	58,593	321,071	3,885,342
2002	812	1,416	101,413	378,586	3,559,099
2003	852	1,598	209,116	400,365	5,477,670
2004	892	1,971	276,521	431,927	6,629,177
2005	934	2,448	298,660	704,903	8,113,333
2006	975	3,184	516,025	892,349	13,248,821
2007	1,048	5,896	571,078	953,098	20,536,463
2008	1,087	5,654	418,188	972,136	10,253,589
2009	1,145	6,441	637,734	1,034,447	17,769,271
2010	1,244	7,730	845,486	1,230,965	20,942,284

年底數字

\* 1990 以前之股份集資金額不包括認購權計劃。



## 股票市場成交額最高紀錄 主板市場

年		
順次	成交金額 (百萬港元)	年份
1	21,506,271.44	2007
2	17,600,713.87	2008
3	17,076,412.14	2010
4	15,439,486.88	2009
5	8,332,633.24	2006
6	4,498,095.11	2005
7	3,948,350.84	2004
8	3,788,959.79	1997
9	3,047,565.32	2000
10	2,545,675.94	2003

月		
順次	成交金額 (百萬港元)	月份/年份
1	3,473,846.35	2007/10
2	2,993,364.29	2007/11
3	2,623,012.43	2008/01
4	2,154,141.65	2010/11
5	2,152,013.07	2007/08
6	2,071,514.56	2007/09
7	1,955,375.05	2010/10
8	1,878,528.95	2007/07
9	1,839,413.64	2007/12
10	1,813,627.99	2008/04

季		
順次	成交金額 (百萬港元)	季度/年份
1	8,306,624.27	4/2007
2	6,102,056.58	3/2007
3	5,901,036.22	1/2008
4	5,494,945.12	4/2010
5	4,623,402.28	2/2008
6	4,353,187.76	2/2009
7	4,312,121.38	3/2009
8	4,095,113.21	4/2009
9	3,931,271.40	3/2008
10	3,928,482.29	3/2010

日		
順次	成交金額 (百萬港元)	日期
1	209,808.30	2007/10/03
2	200,833.43	2007/10/16
3	195,257.20	2007/10/12
4	185,024.96	2007/10/30
5	178,712.17	2007/10/11
6	177,627.69	2007/10/29
7	174,395.47	2007/10/15
8	169,636.11	2007/11/06
9	168,521.99	2007/10/18
10	165,175.30	2007/10/25

## 全股份市場

年		
順次	成交金額 (百萬港元)	年份
1	21,665,529.92	2007
2	17,652,800.86	2008
3	17,210,077.74	2010
4	15,515,248.69	2009
5	8,376,311.12	2006
6	4,520,431.80	2005
7	3,974,111.69	2004
8	3,788,959.79	1997
9	3,131,852.45	2000
10	2,583,829.45	2003

月		
順次	成交金額 (百萬港元)	月份/年份
1	3,487,325.59	2007/10
2	3,007,223.67	2007/11
3	2,629,311.19	2008/01
4	2,168,466.42	2007/08
5	2,168,191.68	2010/11
6	2,083,138.17	2007/09
7	1,968,932.72	2010/10
8	1,905,011.22	2007/07
9	1,845,218.16	2007/12
10	1,820,520.92	2008/04

季		
順次	成交金額 (百萬港元)	季度/年份
1	8,339,767.42	4/2007
2	6,156,615.82	3/2007
3	5,922,420.08	1/2008
4	5,533,486.38	4/2010
5	4,640,846.32	2/2008
6	4,372,749.49	2/2009
7	4,338,516.02	3/2009
8	4,120,726.27	4/2009
9	3,952,788.64	3/2010
10	3,950,355.27	1/2010

日		
順次	成交金額 (百萬港元)	日期
1	210,505.53	2007/10/03
2	201,413.37	2007/10/16
3	195,962.20	2007/10/12
4	185,681.50	2007/10/30
5	179,409.27	2007/10/11
6	178,382.19	2007/10/29
7	174,984.45	2007/10/15
8	170,352.76	2007/11/06
9	169,121.20	2007/10/18
10	165,926.12	2007/10/25

註：自1993年1月起，市場成交金額已就遲報及反駁交易作出調整。  
由2010年11月29日起成交金額包括非港元交易買賣的證券。

## 股價指數 10 大升跌紀錄

標準普爾／香港交易所大型股指數(1998 - 2010)

順次	升幅(%)	日期	收市指數
1	15.04	1998/02/02	11001.95
2	14.29	2008/10/28	15507.37
3	12.64	2008/10/30	17632.61
4	10.97	2008/01/23	29340.77
5	10.09	2008/10/13	19931.74
6	9.95	1998/10/16	10078.68
7	9.29	2008/09/19	23629.69
8	9.20	1998/09/07	8013.39
9	8.75	1998/08/14	7133.91
10	8.28	2008/12/08	18707.83

順次	升幅(點數)	日期	收市指數
1	2900.07	2008/01/23	29340.77
2	2009.16	2008/09/19	23629.69
3	1978.01	2008/10/30	17632.61
4	1938.34	2008/10/28	15507.37
5	1907.46	2008/01/25	30474.42
6	1826.85	2008/10/13	19931.74
7	1690.88	2007/11/14	35076.20
8	1594.62	2008/03/25	27333.87
9	1478.44	2007/08/20	25881.95
10	1438.53	1998/02/02	11001.95

恒生指數(1970 - 2010)

順次	升幅(%)	日期	收市指數
1	18.82	1997/10/29	10765.30
2	14.41	1973/02/09	1449.91
3	14.35	2008/10/28	12596.29
4	14.33	1998/02/02	10578.60
5	13.36	1974/11/27	185.17
6	13.20	1973/02/02	1098.86
7	13.20	1973/04/11	926.45
8	12.82	2008/10/30	14329.85
9	12.35	1975/01/27	209.62
10	11.71	1973/07/18	602.34

順次	升幅(點數)	日期	收市指數
1	2332.54	2008/01/23	24090.17
2	1705.41	1997/10/29	10765.30
3	1695.27	2008/09/19	19327.73
4	1627.78	2008/10/30	14329.85
5	1583.10	2008/01/25	25122.37
6	1580.45	2008/10/28	12596.29
7	1515.29	2008/10/13	16312.16
8	1362.66	2007/11/14	29166.01
9	1356.30	2008/03/25	22464.52
10	1326.24	1998/02/02	10578.60

2003年2月28日 = 10000

順次	跌幅(%)	日期	收市指數
1	12.59	2008/10/27	13569.03
2	9.82	1998/01/12	8439.81
3	8.87	2001/09/12	10522.63
4	8.70	2000/04/17	15693.12
5	8.67	2008/01/22	26440.70
6	8.19	2008/10/24	15523.90
7	8.14	2008/10/08	18980.80
8	7.53	1998/08/31	7089.75
9	7.49	2008/10/10	18104.89
10	6.91	2000/01/05	16613.10

順次	跌幅(點數)	日期	收市指數
1	2509.29	2008/01/22	26440.70
2	1954.87	2008/10/27	13569.03
3	1916.47	2007/11/05	35248.33
4	1703.15	2008/01/16	29740.34
5	1682.08	2008/10/08	18980.80
6	1654.93	2008/01/21	28949.99
7	1592.80	2008/02/06	28621.00
8	1495.17	2000/04/17	15693.12
9	1466.46	2008/10/10	18104.89
10	1397.98	2007/11/12	33303.71

1964年7月31日 = 100

順次	跌幅(%)	日期	收市指數
1	33.33	1987/10/26	2241.69
2	21.75	1989/06/05	2093.61
3	13.70	1997/10/28	9059.89
4	13.31	1973/03/26	1229.28
5	12.70	2008/10/27	11015.84
6	11.48	1973/04/10	818.39
7	11.43	1972/11/13	672.62
8	11.12	1987/10/19	3362.39
9	10.78	1989/05/22	2806.57
10	10.41	1997/10/23	10426.30

順次	跌幅(點數)	日期	收市指數
1	2061.23	2008/01/22	21757.63
2	1602.54	2008/10/27	11015.84
3	1526.02	2007/11/05	28942.32
4	1438.31	1997/10/28	9059.89
5	1386.93	2008/01/16	24450.85
6	1383.01	2008/01/21	23818.86
7	1380.39	2000/04/17	14762.37
8	1372.03	2008/10/08	15431.73
9	1339.24	2008/02/06	23469.46
10	1226.10	2000/01/05	15846.72

## 世界各地證券市場指數(2006–2010)

年/月	澳洲 普通股票 指數	德國 DAX Capital 指數	香港 恒生 指數	韓國 綜合 指數	吉隆坡 綜合 指數	倫敦 金融時報 100指數	紐約 杜瓊斯工業 平均指數	巴黎 CAC40 指數
2006	5644.30	4429.01	19964.72	1434.46	1096.24	6220.80	12463.15	5541.76
2007	6421.00	5277.23	27812.65	1897.13	1445.03	6456.90	13264.82	5614.08
2008	3659.30	3041.60	14387.48	1124.47	876.75	4434.20	8776.39	3217.97
2009	4882.72	3604.02	21872.50	1682.77	1272.78	5412.90	10428.05	3936.33
2010	4846.88	4053.71	23035.45	2051.00	1518.91	5899.90	11577.51	3804.78
2010								
1月	4596.88	3383.81	20121.99	1602.43	1259.16	5188.50	10067.33	3739.46
2月	4651.11	3377.82	20608.70	1594.58	1270.78	5354.50	10325.26	3708.80
3月	4893.06	3705.48	21239.35	1692.85	1320.57	5679.60	10856.63	3974.01
4月	4833.88	3667.73	21108.59	1741.56	1346.38	5553.30	11008.61	3816.99
5月	4453.59	3498.76	19765.19	1641.25	1285.01	5188.40	10136.63	3507.56
6月	4324.77	3497.52	20128.99	1698.29	1314.02	4916.90	9774.02	3442.89
7月	4507.44	3604.49	21029.81	1759.33	1360.92	5258.00	10465.94	3643.14
8月	4438.84	3473.90	20536.49	1742.75	1422.49	5225.20	10014.72	3490.79
9月	4636.86	3652.00	22358.17	1872.81	1463.50	5548.60	10788.05	3715.18
10月	4733.41	3870.31	23096.32	1882.95	1505.66	5675.20	11118.49	3833.50
11月	4676.44	3921.39	23007.99	1904.63	1485.23	5528.30	11006.02	3610.44
12月	4846.88	4053.71	23035.45	2051.00	1518.91	5899.90	11577.51	3804.78

註： 月底或年底數字

年/月	上海 A股 指數	深圳 A股 指數	新加坡 FTSE 海峽 指數	瑞士 SPI 普通股 指數	台灣 台北加權 股價指數	泰國 證券交易所 指數	東京 日經 225 指數	多倫多 綜合 指數
2006	2815.13	569.58	2918.63	6929.18	7823.72	679.84	17225.83	12908.39
2007	5521.49	1520.99	3465.63	6925.44	8506.28	858.10	15307.78	13833.06
2008	1911.79	581.51	1761.56	4567.57	4591.22	449.96	8859.56	8987.70
2009	3437.46	1261.26	2897.62	5626.40	8188.11	734.54	10546.44	11746.11
2010	2940.24	1351.14	3190.04	5790.62	8972.50	1032.76	10228.92	13443.22
2010								
1月	3134.75	1176.05	2745.35	5570.19	7640.44	696.55	10198.04	11094.31
2月	3200.05	1231.05	2750.86	5763.27	7436.10	721.37	10126.03	11629.63
3月	3260.00	1271.71	2895.24	6007.84	7920.06	787.98	11089.94	12037.73
4月	3009.37	1167.51	2974.61	5847.37	8004.25	763.51	11057.40	12210.70
5月	2718.42	1084.60	2763.47	5562.49	7373.98	750.43	9768.70	11762.99
6月	2514.16	990.43	2835.51	5407.82	7329.37	797.31	9382.64	11294.42
7月	2764.36	1126.45	2987.70	5489.77	7760.63	855.83	9537.30	11713.43
8月	2764.60	1222.47	2950.33	5465.25	7616.28	913.19	8824.06	11913.86
9月	2782.02	1223.25	3097.63	5594.62	8237.78	975.30	9369.35	12368.65
10月	3120.80	1364.47	3142.62	5754.64	8287.09	984.46	9202.45	12676.24
11月	2953.32	1369.50	3144.70	5652.48	8372.48	1005.12	9937.04	12952.88
12月	2940.24	1351.14	3190.04	5790.62	8972.50	1032.76	10228.92	13443.22

註： 月底或年底數字

## 世界各地證券市場指數(2010)

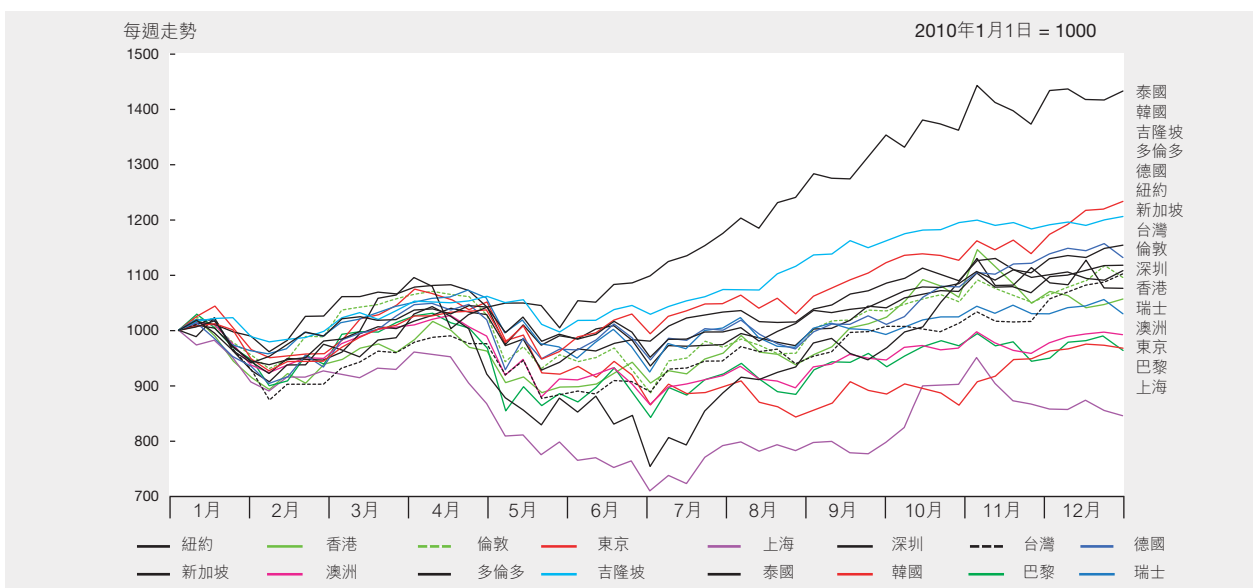
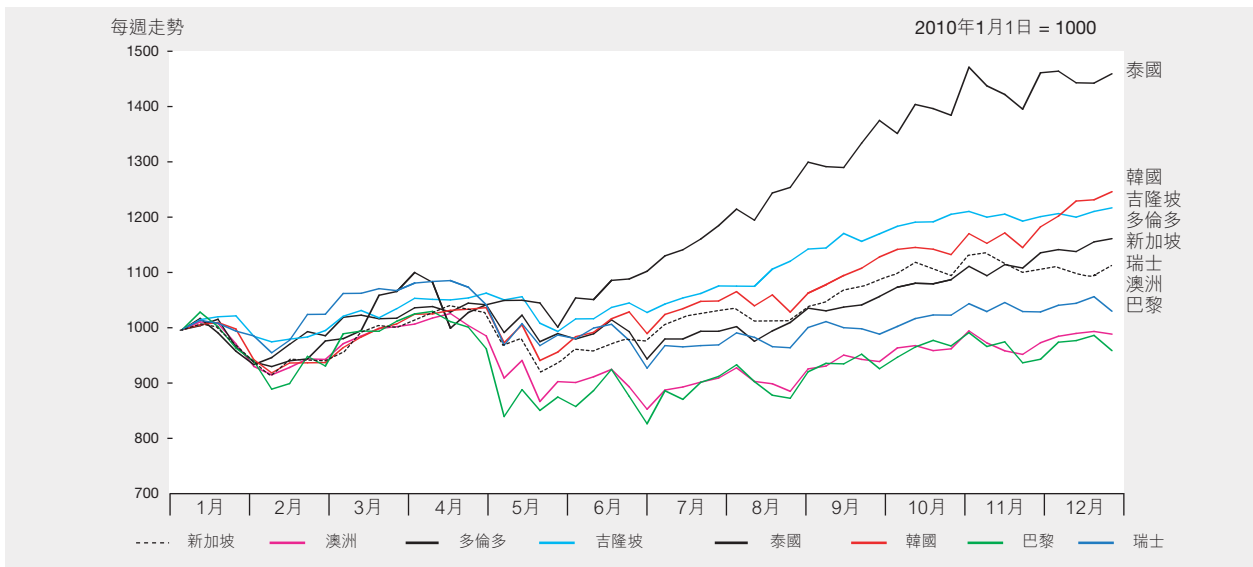
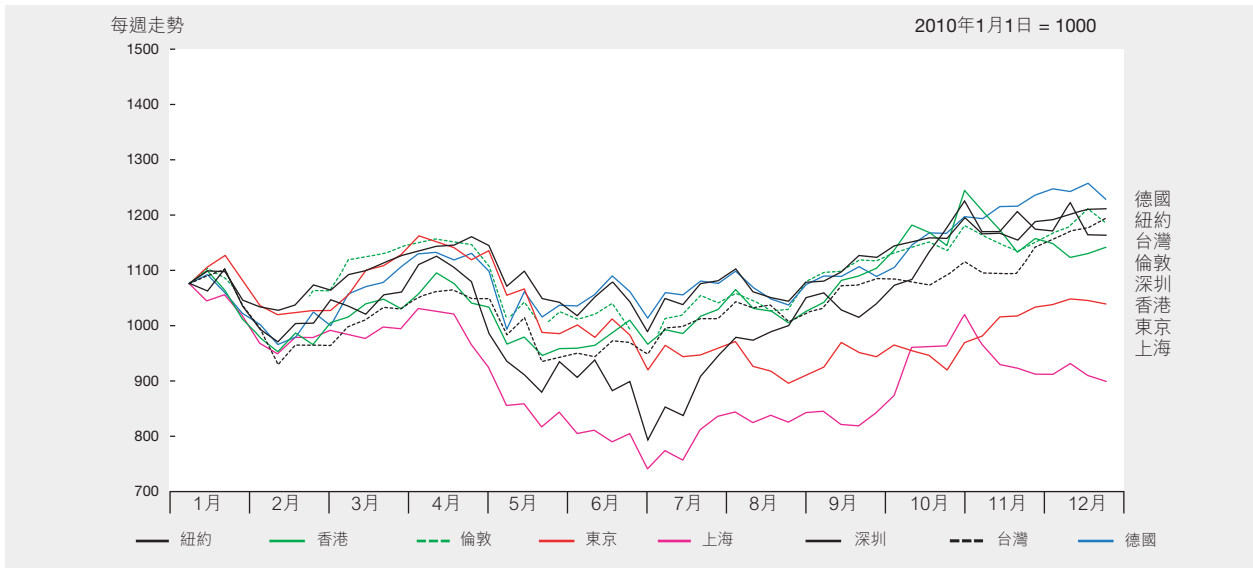



## 標準普爾／香港交易所創業板指數，每日收市(2010)

2003年2月28日 = 1000

日期	1月	2月	3月	4月	5月	6月	7月	8月	9月	10月	11月	12月
1	-	711.46	739.37	844.17	-	765.34	-	-	755.86	-	833.05	841.75
2	-	710.70	741.97	-	-	766.47	757.76	800.29	770.81	-	830.63	847.88
3	-	714.31	749.11	-	886.46	772.94	-	798.33	779.71	-	832.96	855.20
4	686.11	706.25	746.02	-	895.26	779.97	-	804.15	-	814.86	834.47	-
5	691.05	688.31	750.35	-	866.03	-	746.94	807.83	-	817.75	837.77	-
6	704.04	-	-	-	828.29	-	753.15	807.69	789.55	813.63	-	847.56
7	704.14	-	-	869.57	811.35	768.91	751.15	-	790.65	809.08	-	844.58
8	706.47	691.06	765.72	860.30	-	778.10	754.00	-	788.93	812.00	841.58	845.63
9	-	690.33	761.04	856.25	-	781.36	761.51	806.80	791.10	-	844.48	845.16
10	-	695.60	773.54	-	829.79	788.44	-	801.01	793.31	-	845.69	840.46
11	710.61	714.71	775.46	-	818.85	793.65	-	794.91	-	815.40	850.46	-
12	722.83	722.46	772.26	851.51	829.46	-	760.56	786.37	-	813.24	834.39	-
13	721.04	-	-	855.08	848.09	-	759.89	787.25	801.62	817.77	-	842.28
14	749.32	-	-	878.35	837.09	806.35	752.46	-	801.12	815.30	-	843.72
15	755.30	-	768.78	882.53	-	808.56	750.82	-	797.31	814.72	833.70	833.92
16	-	-	764.47	875.82	-	-	753.23	785.05	796.15	-	833.73	823.86
17	-	723.48	772.91	-	810.15	812.17	-	781.29	805.66	-	814.87	827.65
18	760.19	724.94	776.22	-	801.51	800.39	-	785.29	-	804.02	822.76	-
19	767.63	709.94	781.49	857.30	775.71	-	747.48	782.32	-	812.15	828.48	-
20	777.14	-	-	868.70	742.11	-	759.97	777.71	814.14	804.43	-	806.48
21	758.64	-	-	865.50	-	806.51	771.58	-	815.56	813.74	-	806.97
22	747.74	719.76	786.21	862.11	-	814.97	775.10	-	813.18	818.36	829.59	814.64
23	-	721.84	782.99	879.46	-	804.63	785.26	768.69	-	-	816.70	802.27
24	-	723.28	793.87	-	758.89	799.22	-	759.98	810.44	-	820.20	798.37
25	750.20	733.76	799.23	-	734.42	788.43	-	749.33	-	833.04	826.31	-
26	728.45	741.42	807.09	897.33	760.96	-	786.23	750.94	-	838.57	827.89	-
27	708.68	-	-	891.17	761.67	-	784.44	742.95	810.04	824.05	-	-
28	701.63	-	-	886.76	768.42	789.93	781.92	-	802.44	823.15	-	791.72
29	704.67	-	815.39	875.26	-	775.04	787.39	-	803.55	824.43	832.68	797.14
30	-	-	825.63	890.87	-	770.10	785.16	751.03	808.93	-	839.26	799.41
31	-	-	832.27	-	770.86	-	-	744.37	-	-	-	810.52
最高	777.14	741.42	832.27	<b>897.33</b>	895.26	814.97	787.39	807.83	815.56	838.57	850.46	855.20
最低	<b>686.11</b>	688.31	739.37	844.17	734.42	765.34	746.94	742.95	755.86	804.02	814.87	791.72
平均	727.79	713.53	777.45	870.95	806.77	789.12	765.05	780.62	797.15	816.98	832.35	825.78

註：標準普爾／香港交易所創業板指數由標準普爾編算。

## 標準普爾／香港交易所創業板指數，每日走勢(2010)

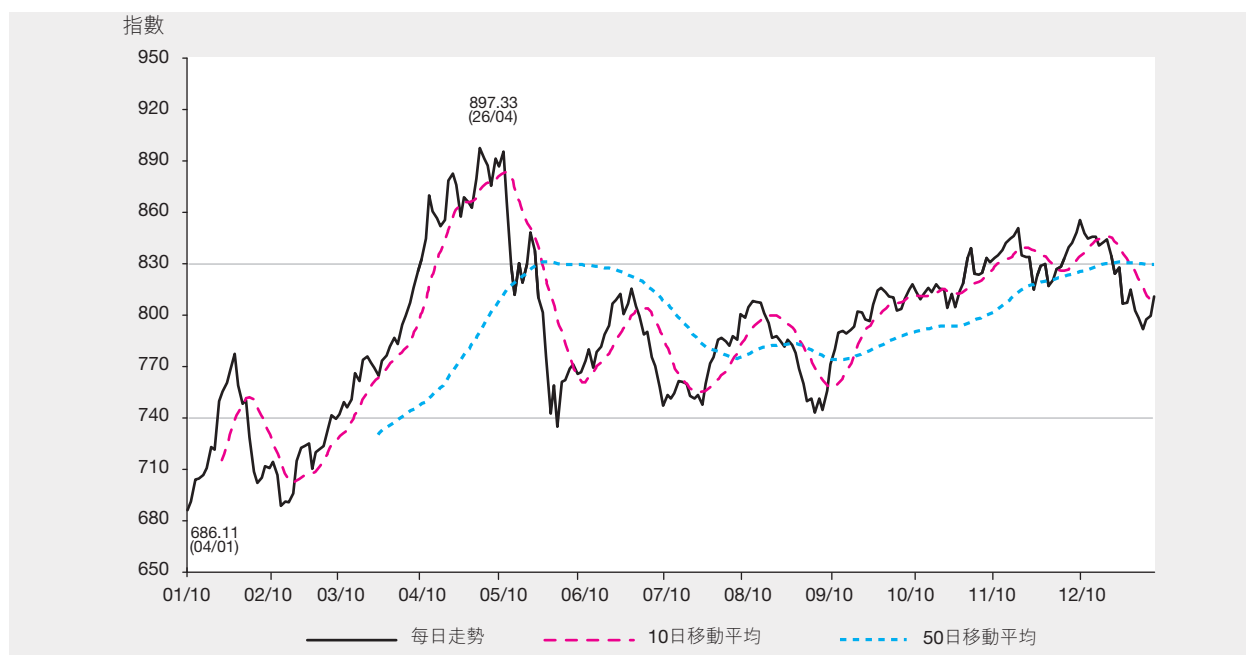

## 創業板證券分類數目(2006–2010)

類別	年份				
	2006	2007	2008	2009	2010
普通股	198	193	174	174	169
認股權證	1	3	3	1	1
總數	199	196	177	175	170

## 創業板新上市證券數目(2006–2010)

類別	年份				
	2006	2007	2008	2009	2010
普通股	6	2	2	5	7
認股權證	1	2	1	0	1
總數	7	4	3	5	8

## 創業板除牌上市證券數目(2006–2010)

類別	年份				
	2006	2007	2008	2009	2010
普通股	9	7	21	5	12
— 除牌上市公司	7	3	3	1	0
— 由創業板轉至主板上市公司	2	4	18	4	12
認股權證	0	0	1	2	1
總數	9	7	22	7	13

## 市價總值 (1999 至 2010)

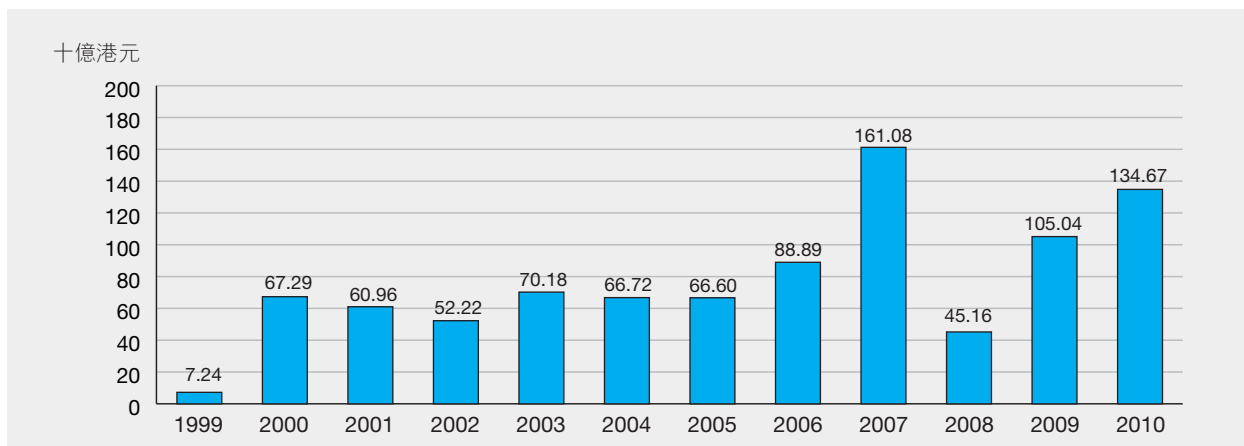

## 恒生行業分類系統創業板股份市價總值分佈 (2010)

百萬港元

行業分類 *	1月	2月	3月	4月	5月	6月	7月	8月	9月	10月	11月	12月
能源業	4,500.74	4,271.92	4,487.06	4,529.73	3,832.56	3,807.12	3,225.19	2,561.16	2,468.32	2,894.73	2,527.71	1,468.18
原材料業	17,648.18	20,475.49	23,011.71	21,429.24	16,995.39	17,601.70	17,624.76	23,167.06	25,237.17	26,064.86	22,847.51	24,258.08
工業製品業	1,899.26	2,156.87	2,781.66	2,876.83	2,608.89	2,521.88	3,047.79	3,536.55	2,635.31	6,496.51	6,668.33	7,173.86
消費品製造業	25,184.91	26,911.57	30,084.22	33,704.81	27,752.30	37,640.84	23,606.00	24,575.16	27,215.69	26,126.16	25,392.74	23,351.87
服務業	21,279.95	22,768.77	26,356.23	28,927.23	25,632.28	24,012.68	25,069.23	24,040.78	22,745.03	22,727.33	24,318.40	22,223.51
電訊業	2,227.63	1,965.99	2,074.10	2,071.78	2,137.13	2,318.23	1,597.03	1,370.30	1,269.68	1,731.21	1,462.90	1,312.73
公用事業	7,110.17	6,710.67	7,311.30	6,799.32	5,290.96	5,253.76	5,431.61	4,939.22	5,773.74	5,937.19	5,602.80	5,603.33
金融業	1,712.54	1,715.70	2,912.37	2,825.90	2,562.80	3,049.64	3,124.89	3,047.43	3,249.80	2,917.23	4,802.33	5,074.92
地產建築業	4,451.45	4,748.75	4,922.56	4,943.93	4,237.86	4,222.78	4,566.83	4,872.77	5,418.96	6,500.23	6,581.81	2,632.00
資訊科技業	24,501.06	24,165.24	27,864.17	33,103.28	29,982.62	28,570.17	27,970.67	26,954.64	31,805.96	30,259.25	36,057.06	40,338.30
綜合企業	65.14041	54.60299	2936.90091	3222.43295	2325.04656	1903.54689	2121.09510	1645.20838	2,039.51	2,121.10	1,495.64	1,237.31
<b>總額</b>	<b>110,581.02</b>	<b>115,945.58</b>	<b>134,742.28</b>	<b>144,434.49</b>	<b>123,357.83</b>	<b>130,902.34</b>	<b>117,385.10</b>	<b>120,710.28</b>	<b>129,859.18</b>	<b>133,775.80</b>	<b>137,757.22</b>	<b>134,674.08</b>

註：月底數字

\* 行業分類由恒生指數有限公司提供。

## 恒生行業分類系統創業板股份市價總值分佈趨勢 (2006 — 2010)

百萬港元

行業分類 *	2006	2007	2008	2009	2010
能源業	985.15 (1.11%)	3,262.81 (2.03%)	1,760.29 (3.90%)	4,066.76 (3.87%)	1,468.18 (1.09%)
原材料業	5,536.97 (6.23%)	2,925.40 (1.82%)	2,913.84 (6.45%)	15,423.16 (14.68%)	24,258.08 (18.01%)
工業製品業	6,299.27 (7.09%)	4,671.16 (2.90%)	1,720.51 (3.81%)	2,007.40 (1.91%)	7,173.86 (5.33%)
消費品製造業	24,824.12 (27.93%)	41,086.11 (25.51%)	11,232.87 (24.87%)	23,776.91 (22.64%)	23,351.87 (17.34%)
服務業	21,335.38 (24.00%)	36,000.21 (22.35%)	9,989.03 (22.12%)	20,378.65 (19.40%)	22,223.51 (16.50%)
電訊業	166.02 (0.19%)	266.73 (0.17%)	49.86 (0.11%)	2,261.48 (2.15%)	1,312.73 (0.97%)
公用事業	1,178.00 (1.33%)	3,150.08 (1.96%)	999.47 (2.21%)	7,283.78 (6.93%)	5,603.33 (4.16%)
金融業	2,536.50 (2.85%)	5,447.98 (3.38%)	1,149.34 (2.54%)	1,676.50 (1.60%)	5,074.92 (3.77%)
地產建築業	496.20 (0.56%)	1,818.61 (1.13%)	433.05 (0.96%)	4,951.98 (4.71%)	2,632.00 (1.95%)
資訊科技業	25,527.83 (28.72%)	62,451.88 (38.77%)	14,915.91 (33.03%)	23,152.33 (22.04%)	40,338.30 (29.95%)
綜合企業	- (0.00%)	- (0.00%)	- (0.00%)	57.48 (0.05%)	1,237.31 (0.92%)
<b>總額</b>	<b>88,885.43 (100.00%)</b>	<b>161,080.97 (100.00%)</b>	<b>45,164.18 (100.00%)</b>	<b>105,036.43 (100.00%)</b>	<b>134,674.08 (100.00%)</b>

( ) 括弧內為佔股份市價總值百分率  
年底數字

\* 行業分類由恒生指數有限公司提供。

## 50間創業板市價總值最大之上市公司

2010年底

股份 順次 代號	公司	發行股本 (股數)	收市價 (港元)	市價總值 (百萬港元)	佔市場總額 (%)
1	08137 洪橋集團有限公司	6,125,919,716	2.800	17,152.58	12.74
2	08277 北京物美商業集團股份有限公司—H股	536,568,000	19.160	10,280.64	7.63
3	08032 非凡中國控股有限公司	19,242,513,785	0.340	6,542.45	4.86
4	08043 年代國際控股有限公司	5,614,942,395	0.830	4,660.40	3.46
5	08086 易寶有限公司	4,951,179,570	0.910	4,505.57	3.35
6	08192 環球能源資源國際集團有限公司	12,548,000,000	0.300	3,764.40	2.80
7	08035 濱海投資有限公司	5,992,812,000	0.570	3,415.90	2.54
8	08071 中國金屬資源控股有限公司	9,059,175,247	0.325	2,944.23	2.19
9	08046 恒芯中國控股有限公司	1,916,826,427	1.500	2,875.24	2.13
10	08161 華彩控股有限公司	7,402,164,000	0.335	2,479.72	1.84
11	08096 博軟(控股)有限公司	2,626,275,000	0.930	2,442.44	1.81
12	08207 中國信貸控股有限公司	1,660,000,000	1.460	2,423.60	1.80
13	08206 神通電信服務有限公司	1,194,697,017	1.990	2,377.45	1.77
14	08008 新意網集團有限公司	2,342,675,478	0.990	2,319.25	1.72
15	08052 利亞零售有限公司	731,567,974	3.160	2,311.75	1.72
16	08155 南華置地有限公司	11,178,498,344	0.182	2,034.49	1.51
17	08167 中國新電信集團有限公司	15,428,200,000	0.130	2,005.67	1.49
18	08066 品創控股有限公司	551,920,000	3.500	1,931.72	1.43
19	08158 中國生物醫學再生科技有限公司	7,056,880,000	0.260	1,834.79	1.36
20	08029 太陽國際集團有限公司	923,410,000	1.910	1,763.71	1.31
21	08058 山東羅欣藥業股份有限公司—H股	164,560,000	9.650	1,588.00	1.18
22	08070 中裕燃氣控股有限公司	1,974,007,684	0.680	1,342.33	1.00
23	08271 環球數碼創意控股有限公司	1,295,255,540	1.010	1,308.21	0.97
24	08190 康佰控股有限公司	3,201,500,000	0.400	1,280.60	0.95
25	08080 北亞策略控股有限公司	13,596,763,487	0.091	1,237.31	0.92
26	08306 中國有色金屬有限公司	4,792,448,838	0.241	1,154.98	0.86
27	08123 首華財經網絡集團有限公司	3,828,964,120	0.300	1,148.69	0.85
28	08196 深圳市元征科技股份有限公司—H股	273,600,000	4.040	1,105.34	0.82
29	08279 亞博科技控股有限公司	3,677,535,250	0.300	1,103.26	0.82
30	08175 中國數碼版權(集團)有限公司	2,195,085,643	0.495	1,086.57	0.81
31	08203 凱順能源集團有限公司	2,114,383,750	0.490	1,036.05	0.77
32	08116 中國公共醫療(控股)有限公司	11,272,498,882	0.091	1,025.80	0.76
33	08005 裕興科技控股有限公司	1,731,048,000	0.590	1,021.32	0.76
34	08102 上海復旦微電子股份有限公司—H股	242,330,000	4.200	1,017.79	0.76
35	08299 大唐滄金控股有限公司	13,448,488,271	0.072	968.29	0.72
36	08083 矽感科技控股有限公司	2,639,589,457	0.365	963.45	0.72
37	08290 天津天聯公用事業股份有限公司—H股	500,060,000	1.690	845.10	0.63
38	08025 亞洲資產(控股)有限公司	988,417,986	0.850	840.16	0.62
39	08228 國藝控股有限公司	665,854,139	1.240	825.66	0.61
40	08153 科地農業控股有限公司	2,713,798,244	0.300	814.14	0.60
41	08259 烟台北方安德利果汁股份有限公司—H股	1,760,176,000	0.430	756.88	0.56
42	08128 中國地能有限公司	1,829,853,117	0.390	713.64	0.53
43	08226 上聲國際控股有限公司	421,964,974	1.670	704.68	0.52
44	08061 光亞有限公司	5,064,615,385	0.125	633.08	0.47
45	08272 進能國際有限公司	2,882,400,000	0.219	631.25	0.47
46	08009 菱控有限公司	6,578,685,800	0.095	624.98	0.46
47	08076 新利軟件(集團)股份有限公司	811,840,000	0.730	592.64	0.44
48	08156 眾彩科技股份有限公司	3,211,893,839	0.178	571.72	0.42
49	08065 中國海景控股有限公司	604,840,310	0.900	544.36	0.40
50	08068 新宇國際實業(集團)有限公司	2,011,891,681	0.260	523.09	0.39
總額				108,075.35	80.25
股份總值				134,674.08	100.00



## 創業板成交金額及股數(2006-2010)

年/月	交易日數	成交金額(百萬港元)		成交股數(百萬股)		成交宗數	
		總額	平均每日	總數	平均每日	總數	平均每日
2006	247	43,677.88	176.83	49,877.40	201.93	944,735	3,825
2007	246	159,258.48	647.39	250,147.84	1,016.86	3,270,681	13,295
2008	245	52,086.99	212.60	161,545.11	659.37	1,395,036	5,694
2009	249	75,761.81	304.26	296,240.90	1,189.72	2,106,196	8,459
2010	249	133,665.60	536.81	446,921.79	1,794.87	3,367,683	13,525
2010 1月	20	9,968.26	498.41	28,176.44	1,408.82	241,034	12,052
2月	18	6,797.96	377.66	21,123.79	1,173.54	165,709	9,206
3月	23	14,736.62	640.72	48,576.95	2,112.04	355,905	15,474
4月	19	20,378.65	1,072.56	73,490.31	3,867.91	482,858	25,414
5月	20	11,779.51	588.98	37,014.36	1,850.72	308,219	15,411
6月	21	7,156.99	340.81	28,813.09	1,372.05	196,237	9,345
7月	21	6,607.24	314.63	27,675.60	1,317.89	184,563	8,789
8月	22	7,121.23	323.69	26,336.48	1,197.11	197,127	8,960
9月	21	10,577.88	503.71	34,806.86	1,657.47	266,127	12,673
10月	20	13,557.67	677.88	45,720.47	2,286.02	323,425	16,171
11月	22	14,050.04	638.64	40,694.13	1,849.73	351,219	15,965
12月	22	10,933.56	496.98	34,493.31	1,567.88	295,260	13,421

## 恒生行業分類系統創業板分類股份成交額(2010)

行業分類*	股份數目*	股份成交額		每年成交 流通率(%)
		百萬港元	(%)	
能源業	3	5,173.62	3.87	352.38
原材料業	12	12,292.22	9.20	50.67
工業製品業	8	1,634.13	1.22	22.78
消費品製造業	43	32,794.28	24.54	140.44
服務業	21	29,519.56	22.09	132.83
電訊業	3	2,388.42	1.79	181.94
公用事業	3	2,290.94	1.71	40.89
金融業	8	4,389.07	3.28	86.49
地產建築業	4	6,111.73	4.57	232.21
資訊科技業	63	34,925.92	26.13	86.58
綜合企業	1	2,123.63	1.59	171.63
總額	169	133,643.51	100.00	99.23

註：

1. 股份成交額包括就遲報及反駁之成交調整。
2. 由於以四捨五入計算，各數字相加可能與總數不符。

\* 年底數字

\* 行業分類由恒生指數有限公司提供。

## 20種成交最活躍創業板股份(金額)(2010)

順次	股份代號	股份名稱	成交金額(百萬港元)	佔市場總額(%)
1	08032	非凡中國	8,841.21	6.62
2	08046	恒芯中國	6,673.72	4.99
3	08167	中國新電信	6,344.61	4.75
4	08136	田生集團	5,837.01	4.37
5	08130	杏林醫療信息	4,704.24	3.52
6	08277	物美商業	4,460.06	3.34
7	08137	洪橋集團	4,006.19	3.00
8	08199	威高股份	3,863.63	2.89
9	08203	凱順能源	2,843.11	2.13
10	08220	比高集團	2,805.61	2.10
11	08153	科地農業	2,662.80	1.99
12	08161	華彩控股	2,415.26	1.81
13	08116	中國公共醫療	2,191.33	1.64
14	08080	北亞策略	2,123.63	1.59
15	08071	中國金屬資源	2,036.94	1.52
16	08066	品創控股	1,859.96	1.39
17	08173	震亞礦業	1,845.97	1.38
18	08009	菱控有限公司	1,842.28	1.38
19	08299	大唐鎊金	1,835.44	1.37
20	08306	中國有色金屬	1,681.91	1.26
		總額	70,874.91	53.03
		股份總額	133,643.51	100.00

## 20種成交最活躍創業板股份(股數)(2010)

順次	股份代號	股份名稱	成交股數(百萬股)	佔市場總額(%)
1	08130	杏林醫療信息	46,498.79	10.41
2	08167	中國新電信	38,543.11	8.63
3	08173	寰亞礦業	25,561.45	5.72
4	08299	大唐滙金	19,491.26	4.36
5	08171	中國趨勢	17,854.38	4.00
6	08116	中國公共醫療	15,868.54	3.55
7	08032	非凡中國	15,594.86	3.49
8	08009	菱控有限公司	12,306.15	2.76
9	08220	比高集團	11,131.03	2.49
10	08079	無限創意控股	10,841.23	2.43
11	08080	北亞策略	10,633.79	2.38
12	08071	中國金屬資源	10,084.92	2.26
13	08212	香港生命集團	9,902.62	2.22
14	08228	國藝控股	8,865.52	1.99
15	08046	恒芯中國	7,295.51	1.63
16	08161	華彩控股	7,124.25	1.60
17	08129	中國生物資源	6,915.05	1.55
18	08047	中國掌付	6,489.09	1.45
19	08136	田生集團	6,255.28	1.40
20	08306	中國有色金屬	6,071.37	1.36
		總額	293,328.21	65.69
		股份總數	446,558.02	100.00

## 二十種收市價升幅最大之創業板股份

順次	股份代號	股份名稱	收市價(港元)		升幅(%)
			2009	2010	
1	08086	易寶	0.130	0.910	600.00
2	08226	上聲國際	0.350	1.670	377.14
3	08196	元征科技	0.850	4.040	375.29
4	08060	國聯通信	0.121	0.520	329.75
5	08190	康佰控股	0.098	0.400	308.16
6	08271	環球數碼創意	0.250	1.010	304.00
7	08065	中國海景	0.225 A	0.900	300.00
8	08076	新利軟件	0.192	0.730	280.21
9	08083	矽感科技	0.100	0.365	265.00
10	08049	吉林長龍藥業	0.370	1.280	245.95
11	08151	億勝生物科技	0.265	0.800	201.89
12	08301	明華科技	0.285	0.830	191.23
13	08071	中國金屬資源	0.112	0.325	190.18
14	08032	非凡中國	0.120	0.340	183.33
15	08046	恒芯中國	0.552 A	1.500	171.74
16	08206	神通電信服務	0.740	1.990	168.92
17	08102	上海復旦	1.600	4.200	162.50
18	08136	田生集團	0.465	1.210	160.22
19	08235	賽迪顧問	0.200	0.520	160.00
20	08228	國藝控股	0.490 A	1.240	153.06

(A) 經調整

## 二十種收市價跌幅最大之創業板股份

順次	股份代號	股份名稱	收市價(港元)		跌幅(%)
			2009	2010	
1	08130	杏林醫療信息	0.760 A	0.090	88.16
2	08079	無限創意控股	1.770 A	0.246	86.10
3	08080	北亞策略	0.600	0.091	84.83
4	08078	中國3D數碼	1.630 A	0.330	79.75
5	08212	香港生命集團	0.775 A	0.204	73.68
6	08163	萬德資源	0.270	0.075	72.22
7	08250	中國天然投資	0.550 A	0.200	63.64
8	08026	長達科技	0.680	0.250	63.24
9	08109	科瑞控股	5.800 A	2.150	62.93
10	08198	新濠環彩	0.400	0.149	62.75
11	08011	百田石油	0.257 A	0.096	62.65
12	08173	寰亞礦業	0.067	0.026	61.19
13	08272	進能國際	0.550	0.219	60.18
14	08156	眾彩股份	0.430	0.178	58.60
15	08116	中國公共醫療	0.212	0.091	57.08
16	08009	菱控有限公司	0.221	0.095	57.01
17	08176	中國金豐集團	0.790	0.350	55.70
18	08021	匯隆控股	0.240	0.115	52.08
19	08047	中國掌付	0.150	0.073	51.33
20	08019	皓文控股	0.230	0.112	51.30

(A) 經調整

## 市價總值及成交額按上市公司註冊地點分類 — 創業板

截至2010年底

地區	上市公司數目	市價總值* (百萬港元)	佔股份 百分比	成交金額 (百萬港元)	佔股份成交 百分比
百慕達	34	27,744.30	20.60	36,335.05	23.32
開曼群島	96	85,658.32	63.60	76,964.76	65.30
香港	4	1,117.22	0.83	3,409.84	3.17
中華人民共和國	35	20,154.24	14.97	16,933.86	8.22
總數/總額	169	134,674.08	100.00	133,643.51	100.00

\*外國公司不是祇在本港上市及停牌超過1年之股份不作計算。

## 恒生行業分類系統創業板上市股份之平均週息率\*(2006 – 2010)

(%)

年/月	所有股份	能源業	原材料業	工業 製品業	消費品 製造業	服務業	電訊業	公用事業	金融業	地產 建築業	資訊科技業	綜合企業
2006	2.17	0.78	0.69	1.51	0.39	0.73	0.00	0.62	1.73	1.47	5.79	0.00
2007	0.68	0.00	1.37	0.36	0.94	1.23	0.00	0.00	1.35	0.59	0.19	0.00
2008	2.76	0.00	0.00	0.77	2.87	1.50	0.00	0.00	0.00	6.62	4.91	0.00
2009	0.77	0.00	0.02	0.47	0.66	0.79	0.00	0.12	0.03	0.29	1.97	0.00
2010	0.95	0.00	0.00	0.03	0.51	0.88	0.00	0.00	0.00	0.29	1.03	43.96
2010 1月	0.73	0.00	0.02	0.39	0.62	0.76	0.00	0.12	0.03	0.32	1.86	0.00
2月	0.70	0.00	0.02	0.34	0.58	0.71	0.00	0.13	0.03	0.30	1.89	0.00
3月	0.63	0.00	0.00	0.63	0.58	0.69	0.00	0.00	0.00	0.17	1.69	0.00
4月	0.62	0.00	0.00	0.42	0.66	0.63	0.00	0.00	0.00	0.17	1.42	0.00
5月	0.73	0.00	0.00	0.46	0.76	0.71	0.00	0.00	0.00	0.33	1.62	0.00
6月	0.76	0.00	0.00	0.48	0.56	0.78	0.00	0.00	0.00	0.34	2.00	0.00
7月	0.74	0.00	0.00	0.40	0.34	0.75	0.00	0.00	0.00	0.31	2.05	0.00
8月	0.50	0.00	0.00	0.34	0.36	0.86	0.00	0.00	0.00	0.29	1.05	0.00
9月	0.54	0.00	0.00	0.07	0.32	0.91	0.00	0.00	0.00	0.11	1.25	0.00
10月	0.93	0.00	0.00	0.03	0.34	0.91	0.00	0.00	0.00	0.09	1.31	25.64
11月	0.93	0.00	0.00	0.03	0.43	0.85	0.00	0.00	0.00	0.12	1.15	36.36
12月	0.95	0.00	0.00	0.03	0.51	0.88	0.00	0.00	0.00	0.29	1.03	43.96

註： 月底或年底數字

\* 行業分類由恒生指數有限公司提供。

## 恒生行業分類系統創業板上市股份之平均市盈率\*(2006 – 2010)

(倍數)

年/月	所有股份	能源業	原材料業	工業 製品業	消費品 製造業	服務業	電訊業	公用事業	金融業	地產 建築業	資訊科技業	綜合企業
2006	21.86	17.04	34.75	17.01	21.28	46.33	16.35	26.52	3.21	15.11	26.18	0.00
2007	44.91	69.57	12.69	32.77	35.99	55.45	0.00	160.34	58.66	29.21	52.02	0.00
2008	8.01	27.13	4.99	1.23	8.31	15.50	0.00	28.88	130.11	6.11	10.10	0.00
2009	38.98	108.75	155.11	17.81	20.93	36.12	0.00	237.62	501.48	127.73	34.42	0.00
2010	31.10	2.32	182.62	264.44	20.63	37.48	0.00	30.06	1204.91	2060.55	27.96	6.95
2010 1月	40.93	118.66	175.78	18.44	21.97	37.72	0.00	231.95	512.26	114.82	36.21	0.00
2月	43.11	112.63	203.94	20.95	23.11	40.98	0.00	218.92	513.20	122.49	36.87	0.00
3月	43.09	186.43	233.40	26.15	24.16	30.86	0.00	222.88	459.36	240.40	37.71	0.00
4月	45.27	185.74	206.81	22.43	26.46	33.73	0.00	207.27	445.72	241.45	44.53	0.00
5月	38.19	157.15	163.24	20.32	21.25	29.88	0.00	161.29	381.20	206.96	40.04	0.00
6月	28.88	6.02	165.79	19.64	28.55	27.65	0.00	28.19	724.06	206.23	26.22	0.00
7月	28.46	5.09	153.56	23.24	25.27	28.81	0.00	29.14	741.93	224.83	26.57	0.00
8月	29.35	4.05	187.23	34.81	26.09	27.63	0.00	26.50	723.53	239.89	25.60	0.00
9月	33.11	3.90	203.96	53.35	38.80	38.26	0.00	30.98	771.58	38.20	24.30	0.00
10月	34.04	4.57	210.65	131.53	37.21	38.23	0.00	31.86	692.62	43.61	23.11	11.91
11月	34.17	3.99	175.56	135.01	35.54	39.45	0.00	30.06	1140.19	42.12	26.46	8.40
12月	31.10	2.32	182.62	264.44	20.63	37.48	0.00	30.06	1204.91	2060.55	27.96	6.95

註： 月底或年底數字

\* 行業分類由恒生指數有限公司提供。

## 創業板中國企業(H股)股份統計(2006 – 2010)

年/月份	數目	成交額				市價總值	
		股數 (百萬計)	佔股份總數(%)	金額 (百萬港元)	佔股份總額(%)	百萬港元	佔股份總值(%)
2006	46	7,393.77	14.83	14,860.02	34.02	14,952.03	16.82
2007	42	12,219.59	4.89	23,632.65	14.84	22,695.38	14.09
2008	40	3,604.15	2.23	7,861.73	15.09	11,550.65	25.57
2009	40	7,978.91	2.69	15,501.38	20.46	27,059.82	25.76
2010	35	8,512.17	1.91	16,933.86	12.67	20,154.24	14.97
2010 1月	40	854.08	3.03	1,667.50	16.73	28,459.30	25.74
2010 2月	40	380.77	1.80	1,427.95	21.01	30,490.60	26.30
2010 3月	40	1,062.58	2.19	1,905.47	12.93	33,321.23	24.73
2010 4月	40	1,393.41	1.90	2,193.87	10.77	36,773.86	25.46
2010 5月	40	874.97	2.36	1,987.10	16.87	32,289.78	26.18
2010 6月	40	325.80	1.13	1,283.56	17.93	33,698.73	25.74
2010 7月	37	353.27	1.28	1,314.08	19.89	19,099.74	16.27
2010 8月	37	722.00	2.75	1,182.82	16.63	18,739.56	15.52
2010 9月	36	534.10	1.54	895.82	8.47	19,355.26	14.90
2010 10月	36	718.59	1.57	1,020.02	7.53	19,659.48	14.70
2010 11月	36	876.18	2.16	1,157.46	8.24	21,543.52	15.64
2010 12月	35	416.41	1.21	898.21	8.22	20,154.24	14.97

註：中國企業的市價總值是以發行股數的H股股份計算。

## 創業板中資紅籌股份統計(2006 – 2010)

年/月份	數目	成交額				市價總值	
		股數 (百萬計)	佔股份總數(%)	金額 (百萬港元)	佔股份總額(%)	百萬港元	佔股份總值(%)
2006	4	1,266.49	2.54	634.64	1.45	790.31	0.89
2007	4	18,215.14	7.29	10,839.99	6.81	10,378.89	6.44
2008	4	3,982.77	2.47	1,845.01	3.54	988.62	2.19
2009	5	2,067.92	0.70	1,456.88	1.92	6,551.60	6.24
2010	5	3,362.76	0.75	2,320.16	1.74	5,285.11	3.92
2010 1月	5	598.03	2.12	497.96	5.00	6,495.33	5.87
2010 2月	5	259.57	1.23	188.26	2.77	5,447.54	4.70
2010 3月	5	412.86	0.85	309.18	2.10	5,861.49	4.35
2010 4月	5	235.14	0.32	167.19	0.82	5,491.20	3.80
2010 5月	5	434.54	1.17	220.54	1.87	4,097.08	3.32
2010 6月	5	130.81	0.45	64.17	0.90	4,150.41	3.17
2010 7月	5	130.78	0.47	63.05	0.95	4,246.95	3.62
2010 8月	5	158.20	0.60	86.30	1.21	4,171.39	3.46
2010 9月	5	173.28	0.50	96.13	0.91	5,050.83	3.89
2010 10月	5	403.74	0.88	300.10	2.21	5,379.35	4.02
2010 11月	5	266.35	0.66	205.10	1.46	5,001.29	3.63
2010 12月	5	159.46	0.46	122.17	1.12	5,285.11	3.92

## 恒生行業分類系統\* 創業板公司派息(2006 – 2010)

年/月	宣佈派息 公司數目	派息公司 數目	行業分類										總派息金額 (百萬港元)	
			能源業	原材料業	工業 製品業	消費品 製造業	服務業	電訊業	公用事業	金融業	地產 建築業	資訊 科技業		綜合企業
2006	194	37	7.66	36.61	29.64	92.86	192.75	-	7.33	43.75	11.20	1,478.42	-	1,900.22
2007	192	41	8.51	41.41	16.83	372.95	444.12	-	15.86	58.84	7.41	1,181.81	-	1,084.74
2008	188	35	-	15.11	13.23	154.74	251.12	-	-	-	28.66	977.09	-	1,439.96
2009	174	28	-	3.12	9.34	176.19	146.92	-	8.50	0.50	16.42	847.94	-	1,208.93
2010	178	35	-	-	22.26	204.54	200.79	-	-	-	7.69	408.67	543.87	1,387.81
2010 1月	9	1	-	-	-	-	-	-	-	-	-	-	-	-
2010 2月	54	0	-	-	-	-	4.46	-	-	-	-	-	-	4.46
2010 3月	112	23	-	-	-	-	-	-	-	-	-	-	-	-
2010 4月	8	1	-	-	1.95	-	-	-	-	-	-	-	-	1.95
2010 5月	119	2	-	-	-	63.03	147.49	-	-	-	-	16.48	-	227.00
2010 6月	44	1	-	-	-	71.27	-	-	-	-	-	15.87	-	87.14
2010 7月	6	0	-	-	20.31	-	-	-	-	-	5.70	122.09	-	148.10
2010 8月	145	2	-	-	-	44.88	41.85	-	-	-	-	-	-	86.73
2010 9月	20	3	-	-	-	5.07	5.63	-	-	-	-	-	-	10.69
2010 10月	6	1	-	-	-	-	-	-	-	-	-	64.30	-	64.30
2010 11月	160	2	-	-	-	-	1.36	-	-	-	-	189.93	-	191.29
2010 12月	5	0	-	-	-	20.30	-	-	-	-	1.98	-	543.87	566.15

\* 行業分類由恒生指數有限公司提供。



## 創業板新上市公司

## 普通股份公司

股份代號	公司	上市方法/ 行業分類*	發售股數	發售價 (港元)	集資金額 (百萬港元)	上市日期/ 認購率(倍數)	保薦人
08337	直通電訊控股有限公司	發售以供配售 電訊業	287,500,000	0.300	86.25	2010/06/02	國泰君安融資有限公司
08295	卓亞資本有限公司	發售以供配售 金融業—其他金融	300,000,000	0.200	60.00	2010/06/18	卓亞(企業融資)有限公司 滙盈融資有限公司
08356	進業控股有限公司	發售以供配售 地產建築業—建築	24,800,000	1.280	31.74	2010/08/30	創越融資有限公司
08321	中國汽車內飾集團有限公司	發售以供配售 消費品製造業 —紡織製衣	50,000,000	0.930	46.50	2010/09/29	新鴻基國際有限公司
08269	富譽控股有限公司	發售以供配售 發售現有證券 消費品製造業 —食物飲品	104,000,000 56,000,000	0.250 0.250	40.00	2010/10/14	元大證券(香港)有限公司
08207	中國信貸控股有限公司	發售以供配售 金融業—其他金融	460,000,000	0.750	345.00	2010/11/19	中國光大融資有限公司
08312	Brilliance Worldwide Holdings Ltd.	發售以供配售 發售現有證券 消費品製造業 —紡織製衣	118,500,000 54,500,000	0.230 0.230	39.80	2010/11/25	敦沛融資有限公司
<b>總額</b>					<b>649.29</b>		

\* 行業分類由恒生指數有限公司提供。

## 創業板除牌上市公司

股份代號	公司	最後買賣日期	除牌日期
08221*	李氏大藥廠控股有限公司	2010/05/13	2010/05/14*
08091*	環球實業科技控股有限公司	2010/06/21	2010/06/22*
08069*	北京同仁堂科技發展股份有限公司—H股	2010/07/08	2010/07/09*
08285*	研祥智能科技股份有限公司—H股	2010/07/09	2010/07/12*
08199*	山東威高集團醫用高分子製品股份有限公司—H股	2010/07/28	2010/07/29*
08118*	國際娛樂有限公司	2010/09/24	2010/09/27*
08230*	深圳市東江環保股份有限公司—H股	2010/09/27	2010/09/28*
08013*	松景科技控股有限公司	2010/11/17	2010/11/18*
08287*	南京三寶科技股份有限公司—H股	2010/11/30	2010/12/01*
08136*	田生集團有限公司	2010/12/01	2010/12/02*
08319*	友成控股有限公司	2010/12/14	2010/12/15*
08182*	環能國際控股有限公司	2010/12/16	2010/12/17*

\* 原為創業板上市公司，後引用於2008年7月1日生效的「創業板上條例」中經修訂的第9.24條以及「主板上市條例」中新訂的第9A條轉至主板上市。

\* 由創業板轉至主板的轉板生效日期。

## 公司名稱更改 — 創業板

股份代號	原有名稱	新名稱	生效日期	採用日期
08116	大地資源發展(控股)有限公司	中國公共醫療(控股)有限公司	2009/12/16	2010/01/20
08167	天下媒體集團有限公司	中國新電信集團有限公司	2010/02/02	2010/02/10
08176	富麗花·譜控股有限公司	中國金豐集團控股有限公司	2010/01/04	2010/02/17
08250	確思醫藥投資控股有限公司	中國天然投資有限公司	2010/01/11	2010/03/05
08019	中遠威生物製藥有限公司	皓文控股有限公司	2010/03/10	2010/04/09
08153	中國3C集團有限公司	科地農業控股有限公司	2010/03/23	2010/04/21
08078	英皇娛樂集團有限公司	龍彩娛樂集團有限公司	2010/04/07	2010/04/30
08206	神州奧美網絡(國際)有限公司	神通電信服務有限公司	2010/04/26	2010/05/10
08228	慧峰集團有限公司	國藝控股有限公司	2010/04/09	2010/05/11
08272	百富國際有限公司	進能國際有限公司	2010/05/03	2010/05/31
08192	環球集團控股有限公司	環球能源資源國際集團有限公司	2010/05/25	2010/07/02
08066	鐳聯科技集團有限公司	品創控股有限公司	2010/06/10	2010/08/02
08190	金望控股有限公司	康佰控股有限公司	2010/06/28	2010/08/05
08172	中國星電影集團有限公司	嘉匯投資控股有限公司	2010/07/22	2010/08/26
08220	帝通國際有限公司	比高集團控股有限公司	2010/08/06	2010/09/08
08078	龍彩娛樂集團有限公司	中國3D數碼娛樂有限公司	2010/09/22	2010/11/03
08082	訊通控股有限公司	仁智國際集團有限公司	2010/10/08	2010/11/24
08032	快意節能有限公司	非凡中國控股有限公司	2010/10/27	2010/11/29
08163	中建資源集團有限公司	萬德資源集團有限公司	2010/11/05	2010/12/01
08212	問博控股有限公司	香港生命集團控股有限公司	2010/10/21	2010/12/08
08079	變靚D控股有限公司	無限創意控股有限公司	2010/11/08	2010/12/15

## 創業板改組／分拆

股份代號	公司	詳情	建議日期 完成／股東會議日期
無			

## 主要股東提出的私有化 — 創業板

股份代號	公司	詳情	最後買賣日期	除牌日期
沒有公司私有化				

## 創業板遷冊的上市公司

股份代號	前公司名稱	新公司名稱	註冊地點	生效日期
08082	訊通控股有限公司	仁智國際集團有限公司	百慕達	2010/10/08
08228	國藝控股有限公司	國藝控股有限公司	百慕達	2010/10/14

## 創業板暫停買賣(2010年底)

股份代號		最後收市價		停牌日期
		(港幣)	(日期)	
08148	奧栢中國集團有限公司	0.310	(2007/03/21)	2007/03/22
08272	進能國際有限公司	0.219	(2010/11/29)	2010/11/30
08178	中國信息科技發展有限公司	0.101	(2009/01/23)	2009/01/29
08120	中華藥業生物科學有限公司	0.048	(2008/10/27)	2008/10/28
08299	大唐滙金控股有限公司	0.072	(2010/11/10)	2010/11/11
08188	牡丹汽車股份有限公司—H股	0.345	(2005/03/29)	2005/03/29
08082	仁智國際集團有限公司	2.000	(2010/12/22)	2010/12/23
08115	上海青浦消防器材股份有限公司—H股	0.190	(2006/12/20)	2006/12/21
08010	星美出版集團有限公司	0.015	(2005/04/28)	2005/04/28
08229	東大新材料照明控股有限公司	0.180	(2004/07/28)	2004/07/29
08211	浙江永隆實業股份有限公司—H股	0.077	(2008/10/23)	2008/10/24
08070	中裕燃氣控股有限公司	0.680	(2010/12/17)	2010/12/20

## 創業板收購及合併

股份代號	公司	建議日期 收購截止日期
08192	環球集團控股有限公司 (已易名為環球能源資源國際集團有限公司) Sound Treasure Holdings Ltd. 提出強制性無條件現金收購， 作價每股 0.01122 港元及每份面值 1 港元之可換股債券 22.44 港元	2009/12/22 2010/01/12
08213	萬達資訊科技控股有限公司 First Glory Holdings Ltd. 提出強制性無條件現金收購， 作價每股 0.065 港元，每份購股權作價 0.01 港元	2010/02/12 2010/03/05
08032	快意節能有限公司 (已易名為非凡中國控股有限公司) Lead Ahead Ltd. 提出強制性無條件現金收購，作價每股 0.073 港元	2010/06/02 2010/06/23
08025	亞洲資產(控股)有限公司 Glamour House Ltd. 提出強制性無條件現金收購， 作價每股 0.06 港元，每份購股權作價 0.0001 港元	2010/06/18 2010/07/09
08070	中裕燃氣控股有限公司 中國燃氣控股有限公司之全資子公司 Rich Legend International Ltd. 提出自願性有條件現金收購，作價每股現金 0.1743 港元及 0.1512 股新中國燃氣股份， 每份面值 10,000 美元之未行使可換股債券，作價現金 19,480.0170 港元及 16,898.3280 股 新中國燃氣股份，有關行使價為 0.80 港元之股份期權，現金 0.0202 港元及 0.0175 股 新中國燃氣股份，有關行使價為 0.56 港元之股份期權，現金 0.0664 港元及 0.0576 股新中國燃氣股份， 有關行使價為 0.31 港元之股份期權，現金 0.1146 港元及 0.0994 股新中國燃氣股份	2010/05/17 2010/08/06
08086	易寶有限公司 ChangAn Investment Holdings II Ltd. and Innopac Holdings Ltd. 提出強制性無條件現金收購， 作價每股 0.05 港元，每份可轉換為一股股份之現有可換股票據作價 0.05 港元， 註銷附帶權利轉換為一股股份之每份尚未行使購股權作價 0.001 港元	2010/08/17 2010/09/07
08226	上聲國際控股有限公司 Fame Global Enterprises Ltd. 提出強制性無條件現金收購， 作價每股 0.40 港元，每股尚未兌換面值為 1 港元之可換股債券作價 1 港元，每份購股權作價 0.055 港元	2010/08/06 2010/09/10
08317	財華社集團有限公司 MAXX Capital International Ltd. 提出強制性無條件現金收購， 作價每股 0.3578 港元，每份購股權作價 0.0001 港元，每份認股權證作價 0.0001 港元	2010/08/25 2010/09/22
08351	永恒國際股份有限公司 Galaxy China Deep Value Fund, Galaxy China Special Situations Fund SPC, and Galaxy China Special Situations Fund SPC 提出強制性無條件現金收購， 作價每股 0.5 港元，每份購股權作價 0.215 港元	2010/11/22 2010/12/13

## 創業板股份拆細及合併

股份代號	股份	詳情	新票面值 (港元)	生效日期
08172	嘉匯投資控股有限公司 (前稱：中國電影集團有限公司)	5股合併為1股	0.0100*	2010/01/18
08250	中國天然投資有限公司 (前稱：確思醫藥投資控股有限公司)	5股合併為1股	0.0500	2010/01/21
08128	中國地能有限公司	4股合併為1股	USD0.0400	2010/02/02
08200	修身堂控股有限公司	20股合併為1股	0.2000	2010/02/12
08011	百田石油國際集團有限公司	5股合併為1股	0.0100	2010/03/16
08103	泰盛國際(控股)有限公司	1股分拆為10股	0.0050	2010/04/16
08065	中國海景控股有限公司	1股分拆為2股	0.0500	2010/05/04
08109	科瑞控股有限公司	50股合併為1股	0.0500	2010/07/30
08130	杏林醫療信息科技有限公司	10股合併為1股	0.0100*	2010/08/09
08079	無限創意控股有限公司 (前稱：變靚D控股有限公司)	10股合併為1股	0.0100*	2010/09/09
08078	中國3D數碼娛樂有限公司 (前稱：英皇娛樂集團有限公司)	1股分拆為2股	0.0050	2010/09/21
08228	國藝控股有限公司 (前稱：慧峰集團有限公司)	10股合併為1股	0.1000	2010/09/30
08186	神州東盟資源有限公司	5股合併為1股	0.0500	2010/10/07
08150	無縫綠色中國(集團)有限公司	50股合併為1股	0.0500	2010/10/14
08082	仁智國際集團有限公司 (前稱：訊通控股有限公司)	10股合併為1股	0.0100*	2010/10/28
08200	修身堂控股有限公司	10股合併為1股	0.0100*	2010/11/02
08212	香港生命集團控股有限公司 (前稱：問博控股有限公司)	10股合併為1股	0.1000	2010/12/03
08202	匯創控股有限公司	10股合併為1股	0.0100*	2010/12/09
08143	華夏醫療集團有限公司	10股合併為1股	0.5000	2010/12/10
08100	聯夢活力世界有限公司	5股合併為1股	0.0500	2010/12/14
08356	進業控股有限公司	1股分拆為10股	0.0010	2010/12/23

\* 經股本重組後的新票面值

## 創業板紅股／紅利認股權證

股份代號	股份	詳情	除淨日期
08230	深圳市東江環保股份有限公司—H股	1送1	2010/04/28
08055	中國網絡教育集團有限公司	每供1股送2股股份	2010/05/03
08159	輝煌科技(控股)有限公司	1送1	2010/05/03
08319	友成控股有限公司	10送1	2010/05/10
08008	新意網集團有限公司	1送1 (可選擇收取可換股債券以代替紅股)	2010/10/21
08046	恒芯中國控股有限公司	30送1	2010/11/01
08100	聯夢活力世界有限公司	每供4股送3股股份	2010/12/17

## 創業板供股／公開售股

股份代號	股份	詳情	集資金額 (百萬港元)	除淨日期 繳款日期
08011	百田石油國際集團有限公司	股權2供1，每股供0.04港元	108.16	2010/03/08 2010/03/30
08228	國藝控股有限公司 (前稱：慧峰集團有限公司)	公開售股1供3，每股供0.03港元	107.07	2010/03/05 2010/04/07
08186	神州東盟資源有限公司	公開售股5供2，每股供0.02港元	15.24	2010/03/18 2010/04/13
08055	中國網絡教育集團有限公司	公開售股20供7，每股供0.50港元 另每供1股送2股股份	111.33	2010/05/03 2010/05/27
08130	杏林醫療信息科技有限公司	公開售股4供1，每股供0.10港元	183.12	2010/05/13 2010/06/07
08123	首華財經網絡集團有限公司	公開售股5供1，每股供0.29港元	185.07	2010/05/12 2010/06/10
08171	中國趨勢控股有限公司	股權1供4，每股供0.04港元	135.00	2010/06/07 2010/06/30
08003	世大控股有限公司	股權1供1，每股供0.10港元	48.63	2010/08/13 2010/09/03
08150	無縫綠色中國(集團)有限公司	公開售股17供8，每股供0.01港元	19.95	2010/09/07 2010/10/05
08011	百田石油國際集團有限公司	股權2供1，每股供0.10港元	81.12	2010/10/05 2010/10/27
08143	華夏醫療集團有限公司	股權3供1，每股供0.062港元	93.22	2010/10/12 2010/11/04
08117	中國基礎資源控股有限公司	公開售股2供1，每股供0.08港元	49.18	2010/10/20 2010/11/11
08200	修身堂控股有限公司	股權1供6，每股供0.30港元	53.56	2010/11/05 2010/11/26
08212	香港生命集團控股有限公司 (前稱：問博控股有限公司)	股權1供3，每股供0.20港元 (10股合併為1股後)	248.27	2010/12/06 2010/12/29
總額			1,438.92	



## 創業板股份配售

股份代號	公司名稱	配售股份數目	配售價 (港元)	集資金額 (百萬港元)	配售日期
08085	中民安園控股有限公司	240,000,000	0.1850	44.40	2010/01/06
08078	英皇娛樂集團有限公司 (已易名為龍彩娛樂集團有限公司)	52,000,000	0.7200	37.44	2010/01/13
08306	中國有色金屬有限公司	229,556,000	0.2465	56.59	2010/01/19
08172	中國星電影集團有限公司 (已易名為嘉匯投資控股有限公司)	100,000,000	0.3000	30.00	2010/01/25
08200	修身堂控股有限公司	191,970,000	0.0200	3.84	2010/01/25
08202	匯創控股有限公司	94,465,427	0.2400	22.67	2010/01/27
08096	博軟(控股)有限公司	120,000,000	0.6350	76.20	2010/02/02
08153	中國3C集團有限公司 (已易名為科地農業控股有限公司)	300,000,000	0.5200	156.00	2010/02/05
08172	中國星電影集團有限公司 (已易名為嘉匯投資控股有限公司)	100,000,000	0.3000	30.00	2010/02/05
08299	大唐滙金控股有限公司	1,065,428,571	0.0700	74.58	2010/02/25
08299	大唐滙金控股有限公司	984,000,000	0.1100	108.24	2010/02/25
08103	泰盛國際(控股)有限公司	16,380,000	1.0100	16.54	2010/03/04
08270	中國聯盛投資集團有限公司	272,360,000	0.1520	41.40	2010/03/08
08037	朗力福集團控股有限公司	106,680,000	0.2150	22.94	2010/03/10
08103	泰盛國際(控股)有限公司	5,000,000	1.6000	8.00	2010/03/10
08306	中國有色金屬有限公司	59,880,000	0.2570	15.39	2010/03/18
08029	太陽國際集團有限公司	83,000,000	0.9600	79.68	2010/03/19
08071	中彩網通控股有限公司	559,200,000	0.1050	58.72	2010/03/25
08153	科地農業控股有限公司	440,000,000	0.5800	255.20	2010/03/25
08019	皓文控股有限公司	49,591,809	0.1680	8.33	2010/03/29
08202	匯創控股有限公司	120,000,000	0.2500	30.00	2010/03/29
08085	中民安園控股有限公司	288,000,000	0.1600	46.08	2010/03/30
08206	神州奧美網絡(國際)有限公司 (已易名為神通電信服務有限公司)	256,410,256	0.7800	200.00	2010/03/31
08037	朗力福集團控股有限公司	128,000,000	0.2700	34.56	2010/04/09
08017	百齡國際(控股)有限公司	159,110,000	0.2200	35.00	2010/04/12
08047	中國掌付(集團)有限公司	207,000,000	0.1850	38.30	2010/04/12
08192	環球集團控股有限公司 (已易名為環球能源資源國際集團有限公司)	180,000,000	0.2750	49.50	2010/04/19
08351	永恒國際股份有限公司	72,000,000	0.2800	20.16	2010/04/20
08296	中國生命集團有限公司	120,000,000	1.5000	180.00	2010/04/28
08017	百齡國際(控股)有限公司	104,390,000	0.2200	22.97	2010/04/29
08076	新利軟件(集團)股份有限公司	132,640,000	0.6100	80.91	2010/04/29
08299	大唐滙金控股有限公司	396,048,000	0.1010	40.00	2010/04/30
08250	中國天然投資有限公司	37,000,000	0.4300	15.91	2010/05/04
08256	金利通科技(控股)有限公司	18,000,000	0.2000	3.60	2010/05/04
08083	矽感科技控股有限公司	409,000,000	0.1650	67.49	2010/05/04
08103	泰盛國際(控股)有限公司	130,000,000	0.2650	34.45	2010/05/06
08167	中國新電信集團有限公司	2,565,000,000	0.1600	410.40	2010/05/13
08256	金利通科技(控股)有限公司	10,000,000	0.2000	2.00	2010/05/14
08213	萬達資訊科技控股有限公司	110,000,000	0.2000	22.00	2010/05/27
08299	大唐滙金控股有限公司	396,048,000	0.1010	40.00	2010/06/01
08277	北京物美商業集團股份有限公司-H股	30,000,000	11.0000	330.00	2010/06/03
08103	泰盛國際(控股)有限公司	30,000,000	0.2650	7.95	2010/06/07
08079	變靚D控股有限公司 (已易名為無限創意控股有限公司)	1,200,000,000	0.0500	60.00	2010/06/09
08126	G. A. 控股有限公司	43,300,000	0.2250	9.74	2010/06/10
08068	新宇國際實業(集團)有限公司	150,000,000	0.2120	31.80	2010/06/18
08103	泰盛國際(控股)有限公司	100,000,000	0.2650	26.50	2010/07/05
08202	匯創控股有限公司	148,000,000	0.1860	27.53	2010/07/07
08082	訊通控股有限公司 (已易名為仁智國際集團有限公司)	195,120,000	0.0620	12.10	2010/07/15
08060	國聯通信控股有限公司	155,000,000	0.2300	35.65	2010/07/16
08017	百齡國際(控股)有限公司	121,000,000	0.2000	24.20	2010/07/22
08109	科瑞控股有限公司	8,316,000,000	0.0058	48.23	2010/07/29
08078	中國3D數碼娛樂有限公司	70,398,000	0.3800	26.75	2010/08/06
08086	易寶有限公司	400,000,000	0.0500	20.00	2010/08/10
08100	聯夢活力世界有限公司	218,000,000	0.1000	21.80	2010/08/11
08037	朗力福集團控股有限公司	192,000,000	0.2700	51.84	2010/08/13
08019	皓文控股有限公司	146,590,009	0.1000	14.66	2010/08/18
08111	一創科技集團有限公司	108,600,000	0.3250	35.30	2010/08/18
08212	問博控股有限公司 (已易名為香港生命集團控股有限公司)	74,100,000	0.1700	12.60	2010/08/23
08130	杏林醫療信息科技有限公司	189,850,000	0.2050	38.92	2010/08/30
08045	江蘇南大蘇富特科技股份有限公司-H股	187,000,000	0.3550	66.39	2010/08/31
08256	金利通科技(控股)有限公司	2,500,000	0.1700	0.43	2010/09/01
08175	中國數碼版權(集團)有限公司	103,500,000	0.2730	28.26	2010/09/02
08071	中彩網通控股有限公司	588,405,000	0.1430	84.14	2010/09/03
08081	駿科網絡訊息有限公司	100,000,000	0.2000	20.00	2010/09/09
08250	中國天然投資有限公司	243,000,000	0.2200	53.46	2010/09/17
08022	彩娛集團有限公司	66,000,000	0.3000	19.80	2010/09/20
08046	恒芯中國控股有限公司	200,000,000	0.7500	150.00	2010/09/24
08079	變靚D控股有限公司 (已易名為無限創意控股有限公司)	71,000,000	0.2000	14.20	2010/09/27

## 創業板股份配售(續)

股份代號	公司名稱	配售股份數目	配售價(港元)	集資金額(百萬港元)	配售日期
08043	年代國際控股有限公司	1,200,000,000	0.3640	436.80	2010/09/30
08182	環能國際控股有限公司	345,498,000	0.4650	160.66	2010/10/04
08021	匯隆控股有限公司	90,000,000	0.1110	9.99	2010/10/05
08130	杏林醫療信息科技有限公司	227,800,000	0.1810	41.23	2010/10/05
08108	名家國際控股有限公司	276,956,000	0.1160	32.13	2010/10/08
08202	匯創控股有限公司	170,000,000	0.1000	17.00	2010/10/13
08103	泰盛國際(控股)有限公司	76,520,000	0.2710	20.74	2010/10/13
08317	財華社集團有限公司	73,000,000	0.4200	30.66	2010/10/15
08041	中郵電貿(控股)有限公司	180,000,000	0.2000	36.00	2010/10/21
08136	田生集團有限公司	150,000,000	1.2000	180.00	2010/10/27
08078	中國3D數碼娛樂有限公司	200,000,000	0.1250	25.00	2010/10/28
08111	一創科技集團有限公司	78,400,000	0.5000	39.20	2010/10/29
08228	國藝控股有限公司	95,000,000	0.3400	32.30	2010/11/01
08032	非凡中國控股有限公司	1,160,000,000	0.6700	777.20	2010/11/01
08085	中民安園控股有限公司	346,000,000	0.1280	44.29	2010/11/01
08329	深圳市海王英特龍生物技術股份有限公司—H股	189,330,000	0.8900	168.50	2010/11/03
08032	非凡中國控股有限公司	467,748,000	0.6200	290.00	2010/11/03
08136	田生集團有限公司	150,000,000	1.1500	172.50	2010/11/05
08032	非凡中國控股有限公司	161,290,000	0.6200	100.00	2010/11/09
08190	康佰控股有限公司	100,000,000	0.4000	40.00	2010/11/11
08306	中國有色金屬有限公司	200,000,000	0.2500	50.00	2010/11/15
08005	裕興科技控股有限公司	100,000,000	0.3000	30.00	2010/11/15
08272	進能國際有限公司	480,400,000	0.2500	120.10	2010/11/16
08117	中國基礎資源控股有限公司	570,000,000	0.0800	45.60	2010/11/16
08256	金利通科技(控股)有限公司	6,883,000	0.1700	1.17	2010/11/19
08150	無縫綠色中國(集團)有限公司	16,960,000	0.6200	10.52	2010/11/22
08266	流動電訊網絡(控股)有限公司	90,000,000	0.2000	18.00	2010/11/24
08019	皓文控股有限公司	255,000,000	0.1260	32.13	2010/11/26
08017	百齡國際(控股)有限公司	853,000,000	0.1450	123.69	2010/12/02
08228	國藝控股有限公司	95,000,000	1.1000	104.50	2010/12/02
08247	中生北控生物科技股份有限公司—H股	31,286,143	2.3600	73.84	2010/12/03
08071	中彩網通控股有限公司	1,416,105,000	0.2000	283.22	2010/12/14
08176	中國金豐集團控股有限公司	80,000,000	0.3750	30.00	2010/12/15
08250	中國天然投資有限公司	100,400,000	0.1650	16.57	2010/12/16
08065	中國海景控股有限公司	96,870,000	0.8700	84.28	2010/12/17
08256	金利通科技(控股)有限公司	5,617,000	0.1700	0.95	2010/12/23
08130	杏林醫療信息科技有限公司	1,600,000,000	0.1000	160.00	2010/12/28
08172	嘉匯投資控股有限公司	84,000,000	0.2550	21.42	2010/12/30
總額				7,651.88	

## 創業板股份集資金額(1999–2010)

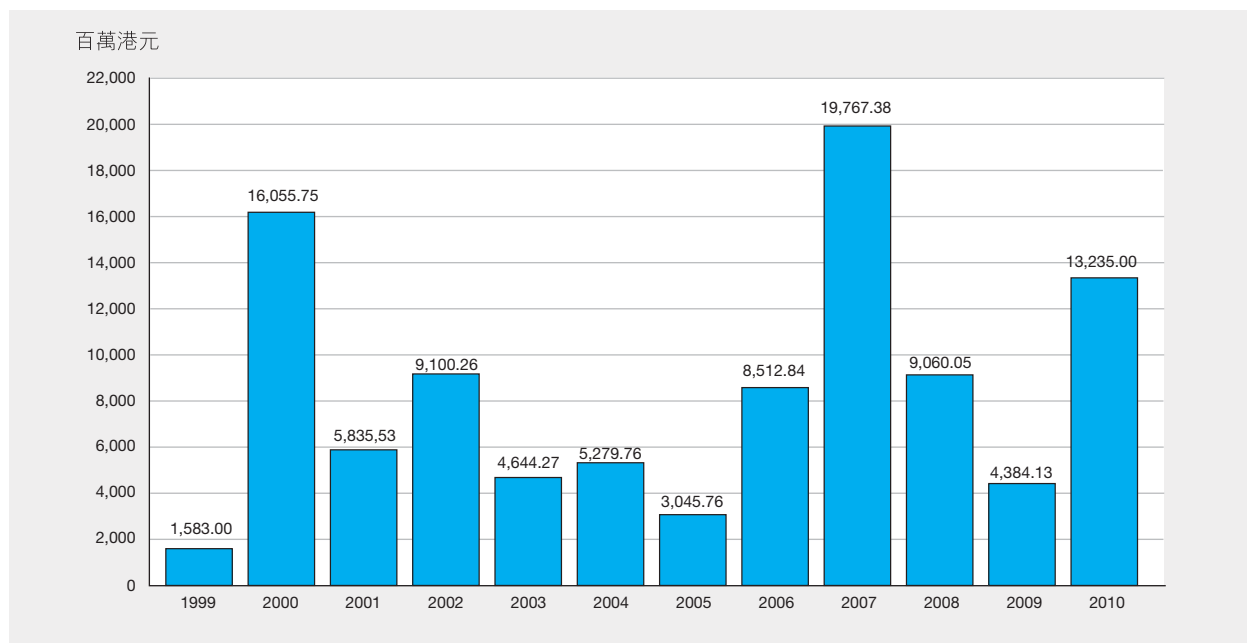

## 創業板集資金額分類(1999 — 2010)

百萬港元

類別	上市方法	1999	2000	2001	2002	2003	2004	2005	2006	2007	2008	2009	2010
股份	發售以供認購	231.04	817.28	90.92	1,415.28	93.44	391.64	12.66	297.00	-	-	54.00	-
	發售現有證券	220.38	249.38	370.32	457.38	108.64	61.07	22.10	73.50	163.43	20.00	31.10	26.54
	發售以供配售	1,131.57	13,748.16	3,654.58	5,138.00	1,873.21	2,241.42	630.68	1,398.71	1,830.12	196.84	271.10	622.75
	配售	-	508.66	274.19	1,216.57	1,512.16	1,650.81	1,646.28	3,163.57	10,910.49	3,728.85	2,535.18	7,651.88
	供股	-	-	153.83	154.90	220.70	191.11	58.22	2,146.02	1,853.63	133.46	237.49	767.95
	公開發售	-	-	-	-	128.47	5.96	16.47	78.57	248.79	181.99	437.27	670.96
	代價發行	-	682.43	1,245.48	638.87	664.93	656.66	537.42	1,199.87	4,187.92	4,594.00	608.10	2,873.73
	行使認股權證	-	-	28.20	0.00	0.14	0.06	7.62	2.24	140.46	31.71	4.85	140.25
	股份認購權計劃	-	49.84	18.02	79.25	42.57	80.98	114.31	153.36	432.55	173.21	205.03	480.95
股份集資總額		1,583.00	16,055.75	5,835.53	9,100.26	4,644.27	5,279.69	3,045.76	8,512.84	19,767.38	9,060.05	4,384.13	13,235.00
股份認股權證—發行價		-	-	-	6.25	-	-	-	-	6.23	-	-	7.17

## 創業板中國內地企業H股集資金額(1999 — 2010)

百萬港元

類別	上市方法	1999	2000	2001	2002	2003	2004	2005	2006	2007	2008	2009	2010
股份	發售以供認購	-	-	8.70	-	80.32	22.36	5.46	297.00	-	-	-	-
	發售現有證券	-	-	42.89	39.59	15.47	32.17	3.89	73.50	-	-	-	-
	發售以供配售	-	644.18	712.40	1,020.02	1,122.12	639.07	166.13	1,398.71	-	176.84	-	-
	配售	-	-	-	113.00	204.00	459.33	272.90	594.25	1,317.33	1,770.67	122.40	638.72
	供股	-	-	-	-	-	-	-	-	-	-	100.81	-
	公開發售	-	-	-	-	-	-	-	-	82.71	-	-	-
	代價發行	-	-	-	-	-	-	-	-	-	-	-	-
	行使認股權證	-	-	-	-	-	-	-	-	-	-	-	-
	股份認購權計劃	-	-	-	-	-	-	-	-	-	-	-	-
股份集資總額		-	644.18	763.99	1,172.60	1,421.91	1,152.93	448.37	2,363.46	1,400.04	1,947.51	223.21	638.72

## 創業板紅籌股份集資金額(1999 — 2010)

百萬港元

類別	上市方法	1999	2000	2001	2002	2003	2004	2005	2006	2007	2008	2009	2010
股份	發售以供認購	70.35	-	-	-	-	-	-	-	-	-	-	-
	發售現有證券	172.45	-	-	-	-	-	-	-	-	-	-	-
	發售以供配售	161.44	-	-	-	-	92.00	-	-	-	-	-	-
	配售	-	-	-	-	-	-	18.72	-	707.76	125.00	-	-
	供股	-	-	-	-	-	-	-	-	-	-	-	-
	公開發售	-	-	-	-	-	-	-	-	-	-	-	-
	代價發行	-	-	-	-	-	-	20.81	-	299.75	95.22	-	-
	行使認股權證	-	-	-	-	-	-	-	-	-	-	-	-
	股份認購權計劃	-	-	-	-	0.68	-	-	6.90	42.09	-	-	0.03
股份集資總額		404.24	-	-	-	0.68	92.00	39.53	6.90	1,049.61	220.22	-	0.03

## 創業板新上市股本認股權證(2010)

股份代號	每單位 認股權證	認購價 (港元)	上市時之 認購期	發行金額 (港元)	上市日期
08343	中國有色金屬有限公司2012年認股權證	0.260	8/2/2010 – 8/1/2010	7.17	2010/08/02

## 創業板認購期屆滿之股本認股權證(2010)

股份代號	最後 買賣日期	除牌日期
08359	2010/06/25	2010/07/02

## 創業板股本認股權證市價總值及成交金額(2006 — 2010)

年/月	數目*	市價總值* (百萬港元)	成交金額 (百萬港元)	佔市場總額 (%)
2006	1	10.61	0.31	0.00
2007	3	71.23	26.40	0.02
2008	3	10.34	2.93	0.01
2009	1	1.49	0.34	0.00
2010	1	40.15	22.08	0.02
2010				
1月	1	1.64	0.00	0.00
2月	1	1.49	0.00	0.00
3月	1	1.49	0.00	0.00
4月	1	2.98	0.04	0.00
5月	1	2.54	0.00	0.00
6月	1	1.49	0.00	0.00
7月	0	0.00	0.00	0.00
8月	1	33.70	7.41	0.10
9月	1	35.85	1.02	0.01
10月	1	43.74	2.98	0.02
11月	1	33.70	10.17	0.07
12月	1	40.15	0.47	0.00

\* 月底或年底數字



## 恒生指數期貨－交易統計(2006－2010)

年／月	交易日數	總成交量	合約張數	
			平均每日成交量	未平倉合約 (年底／月底)
2006年	247.0	12,718,380	51,491	119,836
2007年	245.0	17,160,964	70,045	111,513
2008年	243.0	21,716,508	89,368	73,034
2009年	247.5	20,728,034	83,750	68,456
2010年	248.0	21,031,085	84,803	88,816
2010年	1月	1,851,294	92,565	79,065
	2月	1,620,464	90,026	75,789
	3月	1,660,630	72,201	73,577
	4月	1,472,654	77,508	75,128
	5月	1,917,631	95,882	75,867
	6月	1,641,478	78,166	77,070
	7月	1,596,403	76,019	82,870
	8月	1,752,910	79,678	88,436
	9月	1,678,260	79,917	113,153
	10月	1,943,030	97,152	121,605
	11月	2,246,477	102,113	102,571
	12月	1,649,854	78,564	88,816
2010年	最高 (日期)	<b>228,392</b> (26/10)		<b>168,644</b> (26/10)

## 恒生指數期貨每月成交量(2010)

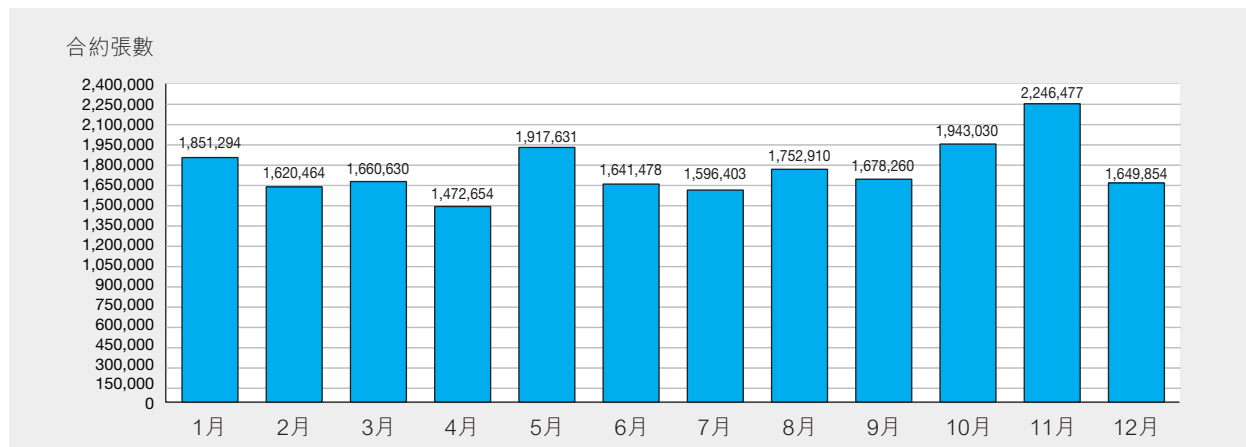

## 恒生指數期貨未平倉合約(2010)

(月底數目)

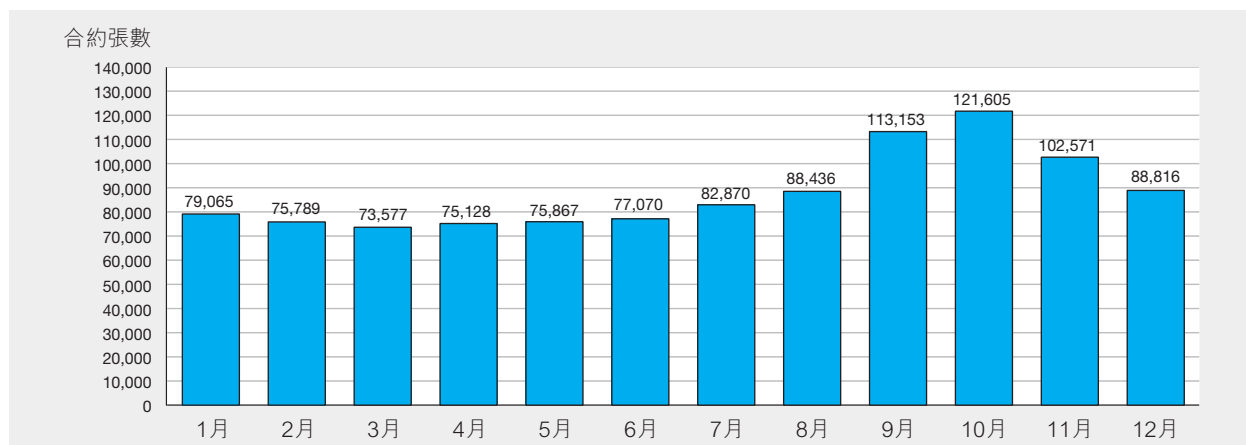

## 恒生指數期權－交易統計(2006－2010)

年/月	交易日數	成交量(合約張數)			平均每日成交量	未平倉合約 (年底/月底)	
		認購	認沽	總成交量			
2006年	247.0	1,710,781	2,384,898	4,095,679	16,582	227,946	
2007年	245.0	2,882,001	4,598,182	7,480,183	30,531	174,368	
2008年	243.0	1,847,637	1,973,160	3,820,797	15,723	75,829	
2009年	247.5	2,544,351	2,823,052	5,367,403	21,686	175,720	
2010年	248.0	3,980,315	4,534,734	8,515,049	34,335	187,784	
2010年	1月	20.0	331,535	350,742	682,277	34,114	243,493
	2月	18.0	272,326	290,806	563,132	31,285	262,577
	3月	23.0	260,207	307,968	568,175	24,703	208,189
	4月	19.0	266,035	291,465	557,500	29,342	229,098
	5月	20.0	342,144	378,144	720,288	36,014	258,411
	6月	21.0	296,295	361,032	657,327	31,301	202,453
	7月	21.0	284,267	331,671	615,938	29,330	235,695
	8月	22.0	307,285	357,757	665,042	30,229	266,749
	9月	21.0	335,206	418,985	754,191	35,914	235,934
	10月	20.0	411,788	471,160	882,948	44,147	302,583
	11月	22.0	498,227	579,494	1,077,721	48,987	339,170
	12月	21.0	375,000	395,510	770,510	36,691	187,784
2010年	最高 (日期)			<b>81,148</b> (22/01)		<b>477,129</b> (29/12)	

## 恒生指數期權每月成交量(2010)

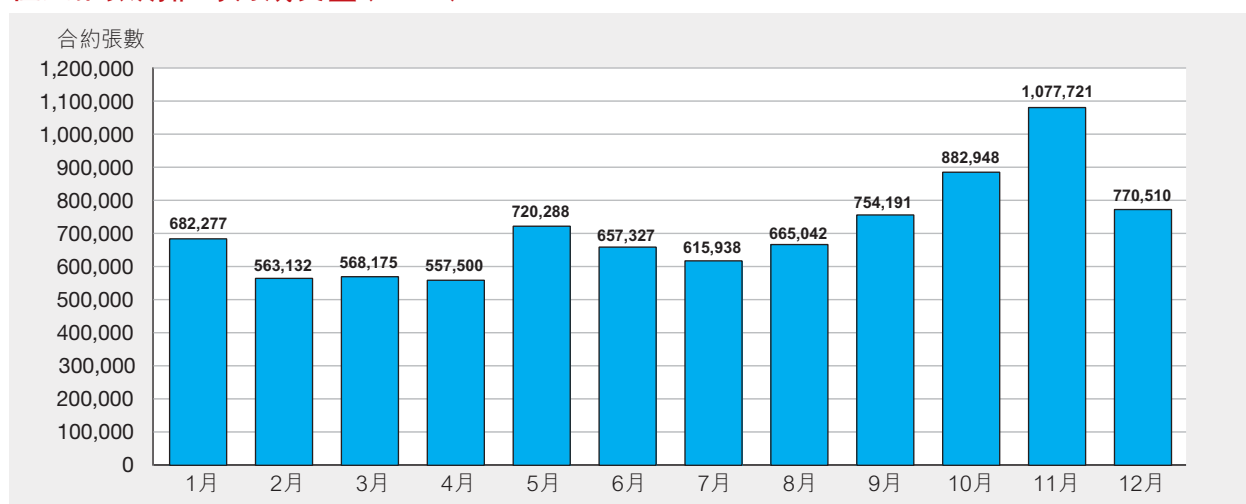

## 恒生指數期權未平倉合約(2010)

(月底數目)

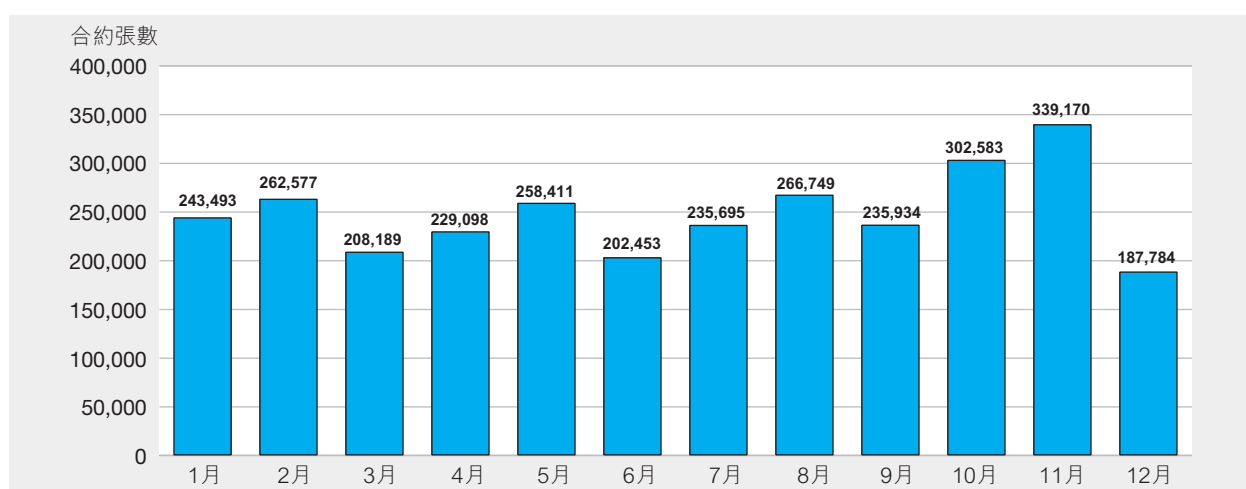

## 小型恒生指數期貨－交易統計(2006－2010)

年／月	交易日數	總成交量	合約張數	
			平均每日成交量	未平倉合約 (年底／月底)
2006年	247.0	2,140,242	8,665	5,974
2007年	245.0	4,325,977	17,657	3,457
2008年	243.0	7,961,028	32,761	2,945
2009年	247.5	9,279,877	37,494	4,447
2010年	248.0	8,300,654	33,470	7,359
2010年	1月	770,461	38,523	6,058
	2月	654,605	36,367	4,974
	3月	691,847	30,080	4,956
	4月	574,301	30,226	6,766
	5月	800,694	40,035	6,177
	6月	709,709	33,796	7,602
	7月	649,696	30,938	5,493
	8月	720,928	32,769	5,711
	9月	578,204	27,534	7,181
	10月	653,733	32,687	5,568
	11月	803,636	36,529	7,146
	12月	692,840	32,992	7,359
2010年	最高 (日期)	<b>51,096</b> (27/01)		<b>10,724</b> (29/06)

## 小型恒生指數期權－交易統計(2006－2010)

年／月	交易日數	成交量(合約張數)			平均每日成交量	未平倉合約 (年底／月底)
		認購	認沽	總成交量		
2006年	247.0	28,301	25,155	53,456	216	781
2007年	245.0	31,060	38,452	69,512	284	443
2008年	243.0	79,776	77,181	156,957	646	1,796
2009年	247.5	141,819	144,772	286,591	1,158	3,551
2010年	248.0	233,478	249,213	482,691	1,946	4,859
2010年	1月	16,827	15,789	32,616	1,631	4,187
	2月	13,029	13,879	26,908	1,495	3,635
	3月	13,988	15,131	29,119	1,266	3,751
	4月	14,147	13,997	28,144	1,481	4,564
	5月	19,937	19,515	39,452	1,973	5,502
	6月	16,752	20,007	36,759	1,750	4,525
	7月	18,882	19,419	38,301	1,824	4,824
	8月	19,153	20,781	39,934	1,815	5,591
	9月	19,724	23,309	43,033	2,049	5,757
	10月	26,737	29,792	56,529	2,826	7,150
	11月	30,527	33,811	64,338	2,924	7,797
	12月	23,775	23,783	47,558	2,265	4,859
2010年	最高 (日期)			<b>4,635</b> (21/10)		<b>15,016</b> (27/10)

## H 股指數期貨－交易統計(2006－2010)

年／月	交易日數	總成交量	合約張數		
			平均每日成交量	未平倉合約 (年底／月底)	
2006年	247.0	4,880,470	19,759	59,345	
2007年	245.0	10,846,277	44,271	91,786	
2008年	243.0	14,440,965	59,428	96,120	
2009年	247.5	12,394,116	50,077	74,324	
2010年	248.0	12,429,800	50,120	94,734	
2010年	1月	20.0	1,078,094	53,905	95,244
	2月	18.0	924,639	51,369	93,029
	3月	23.0	962,922	41,866	87,444
	4月	19.0	999,787	52,620	97,690
	5月	20.0	1,224,070	61,204	91,607
	6月	21.0	999,266	47,584	89,089
	7月	21.0	982,893	46,804	97,581
	8月	22.0	1,024,116	46,551	96,973
	9月	21.0	991,388	47,209	114,171
	10月	20.0	1,099,750	54,988	110,190
	11月	22.0	1,201,836	54,629	90,442
	12月	21.0	941,039	44,811	94,734
2010年	最高 (日期)		<b>184,025</b> (26/10)		<b>162,527</b> (27/10)

## H 股指數期權－交易統計(2006－2010)

年／月	交易日數	成交量(合約張數)			平均每日成交量	未平倉合約 (年底／月底)	
		認購	認沽	總成交量			
2006年	247.0	327,843	430,404	758,247	3,070	74,903	
2007年	245.0	651,452	1,076,395	1,727,847	7,052	76,326	
2008年	243.0	819,437	794,551	1,613,988	6,642	59,592	
2009年	247.5	915,184	1,045,947	1,961,131	7,924	124,030	
2010年	248.0	1,386,525	1,524,188	2,910,713	11,737	104,994	
2010年	1月	20.0	103,524	124,491	228,015	11,401	164,035
	2月	18.0	76,822	73,404	150,226	8,346	163,126
	3月	23.0	100,214	97,465	197,679	8,595	124,858
	4月	19.0	145,402	115,551	260,953	13,734	182,223
	5月	20.0	128,924	121,057	249,981	12,499	208,691
	6月	21.0	118,395	119,226	237,621	11,315	112,929
	7月	21.0	105,528	90,521	196,049	9,336	138,124
	8月	22.0	90,677	107,291	197,968	8,999	154,471
	9月	21.0	117,893	132,910	250,803	11,943	150,634
	10月	20.0	111,776	184,475	296,251	14,813	196,205
	11月	22.0	138,907	207,153	346,060	15,730	225,018
	12月	21.0	148,463	150,644	299,107	14,243	104,994
2010年	最高 (日期)			<b>27,209</b> (16/12)		<b>296,025</b> (29/12)	



## 小型H股指數期貨－交易統計(2008－2010)

年／月	交易日數	總成交量	合約張數		
			平均每日成交量	未平倉合約 (年底／月底)	
2008年*	184.5	318,395	1,726	345	
2009年	247.5	799,894	3,232	741	
2010年	248.0	992,224	4,001	1,867	
2010年	1月	20.0	68,100	3,405	1,116
	2月	18.0	52,750	2,931	1,240
	3月	23.0	61,500	2,674	1,268
	4月	19.0	69,486	3,657	1,620
	5月	20.0	99,919	4,996	1,496
	6月	21.0	86,090	4,100	1,399
	7月	21.0	74,470	3,546	1,190
	8月	22.0	75,975	3,453	1,452
	9月	21.0	79,302	3,776	1,072
	10月	20.0	99,251	4,963	1,294
	11月	22.0	131,131	5,961	1,655
	12月	21.0	94,250	4,488	1,867
2010年	最高 (日期)		<b>8,747</b> (12/11)		<b>2,728</b> (28/12)

\* 小型H股指數期貨由2008年3月31日開始買賣

## 恒指股息點指數期貨－交易統計(2010)

年／月	交易日數	總成交量	合約張數	
			平均每日成交量	未平倉合約 (年底／月底)
2010年*	43.0	2,123	49	1,270
2010年 11月	22.0	1,473	67	971
2010年 12月	21.0	650	31	1,270
2010年 最高 (日期)		<b>700</b> (03/11)		<b>1,371</b> (30/12)

\* 恒指股息點指數期貨由2010年11月01日開始買賣

## 恒生國企股息點指數期貨－交易統計(2010)

年／月	交易日數	總成交量	合約張數	
			平均每日成交量	未平倉合約 (年底／月底)
2010年*	43.0	4,667	109	1,138
2010年 11月	22.0	4,115	187	2,480
2010年 12月	21.0	552	26	1,138
2010年 最高 (日期)		<b>950</b> (04/11)		<b>2,481</b> (03/12)

\* 恒生國企股息點指數期貨由2010年11月01日開始買賣

## 自訂條款恒生指數期權－交易統計(2010)

年／月	交易日數	成交量(合約張數)			平均每日成交量	未平倉合約 (年底／月底)
		認購	認沽	總成交量		
2010年*	223.0	3,610	7,612	11,222	50	500
2010年 2月	13.0	0	0	0	0	0
2010年 3月	23.0	0	0	0	0	0
2010年 4月	19.0	0	0	0	0	0
2010年 5月	20.0	0	0	0	0	0
2010年 6月	21.0	0	0	0	0	0
2010年 7月	21.0	1,898	3,796	5,694	271	0
2010年 8月	22.0	0	0	0	0	0
2010年 9月	21.0	1,212	606	1,818	87	606
2010年 10月	20.0	500	0	500	25	500
2010年 11月	22.0	0	0	0	0	500
2010年 12月	21.0	0	3,210	3,210	153	500
2010年 最高 (日期)				<b>3,210</b> (02/12)		<b>3,710</b> (29/12)

\* 自訂條款恒生指數期權由2010年2月08日開始買賣

## 自訂條款H股指數期權－交易統計(2010)

年／月	交易日數	成交量(合約張數)			平均每日 成交量	未平倉合約 (年底／月底)	
		認購	認沽	總成交量			
2010年*	223.0	1,350	1,182	2,532	11	0	
2010年	2月	13.0	200	0	200	15	0
	3月	23.0	0	150	150	7	0
	4月	19.0	0	0	0	0	0
	5月	20.0	0	0	0	0	0
	6月	21.0	0	0	0	0	0
	7月	21.0	0	0	0	0	0
	8月	22.0	516	1,032	1,548	70	516
	9月	21.0	0	0	0	0	516
	10月	20.0	634	0	634	32	100
	11月	22.0	0	0	0	0	0
	12月	21.0	0	0	0	0	0
2010年	最高 (日期)			<b>1,032</b> (05/08)			<b>1,032</b> (25/08)

\* 自訂條款H股指數期權由2010年2月08日開始買賣

## 三個月港元利率期貨－交易統計(2006－2010)

年／月	交易日數	合約張數			
		總成交量	平均每日 成交量	未平倉合約 (年底／月底)	
2006年	247.0	13,888	56	1,532	
2007年	245.0	31,678	129	1,992	
2008年	243.0	23,818	98	2,435	
2009年	247.5	2,573	10	103	
2010年	248.0	1,055	4	267	
2010年	1月	20.0	297	15	257
	2月	18.0	20	1	277
	3月	23.0	20	1	219
	4月	19.0	—	—	219
	5月	20.0	80	4	259
	6月	21.0	184	9	155
	7月	21.0	20	1	175
	8月	22.0	55	3	200
	9月	21.0	24	1	130
	10月	20.0	5	—	135
	11月	22.0	183	8	208
	12月	21.0	167	8	267
2010年	最高 (日期)		<b>155</b> (21/01)		<b>284</b> (21/01)

## 一個月港元利率期貨－交易統計(2006－2010)

年／月	交易日數	總成交量	合約張數	
			平均每日成交量	未平倉合約 (年底／月底)
2006年	247.0	155	1	0
2007年	245.0	574	2	140
2008年	243.0	891	4	91
2009年	247.5	204	1	0
2010年	248.0	14	0	0
2010年	1月	20.0	0	0
	2月	18.0	0	0
	3月	23.0	0	0
	4月	19.0	0	0
	5月	20.0	0	0
	6月	21.0	0	0
	7月	21.0	6	3
	8月	22.0	0	0
	9月	21.0	8	8
	10月	20.0	0	0
	11月	22.0	0	0
	12月	21.0	0	0
2010年	最高 (日期)	<b>8</b> (27/09)		<b>8</b> (18/10)

## 三年期外匯基金債券期貨－交易統計(2006－2010)

年／月	交易日數	總成交量	合約張數	
			平均每日成交量	未平倉合約 (年底／月底)
2006年	247.0	0	0	0
2007年	245.0	150	1	0
2008年	243.0	0	0	0
2009年	247.5	0	0	0
2010年	248.0	0	0	0
2010年	1月	20.0	0	0
	2月	18.0	0	0
	3月	23.0	0	0
	4月	19.0	0	0
	5月	20.0	0	0
	6月	21.0	0	0
	7月	21.0	0	0
	8月	22.0	0	0
	9月	21.0	0	0
	10月	20.0	0	0
	11月	22.0	0	0
	12月	21.0	0	0
2010年	最高 (日期)	<b>0</b>		<b>0</b>



## 股票期貨種類(2010年底)

相關股票	開辦日期	合約乘數
中國鋁業股份有限公司	2004/06/14	2,000
中國銀行股份有限公司	2006/07/03	1,000
交通銀行股份有限公司	2005/11/07	1,000
中銀香港(控股)有限公司	2003/03/17	500
國泰航空有限公司	2001/08/27	1,000
長江實業(集團)有限公司	1995/09/25	1,000
中國交通建設股份有限公司	2007/03/19	1,000
中國建設銀行股份有限公司	2005/12/19	1,000
中國人壽保險股份有限公司	2004/06/14	1,000
招商銀行股份有限公司	2006/10/27	500
中國移動有限公司	1998/06/05	500
中國石油化工股份有限公司	2002/07/22	2,000
中國電信股份有限公司	2004/06/14	2,000
中國聯合網絡通信(香港)股份有限公司	2001/08/27	2,000
中信泰富有限公司	1997/05/23	1,000
中電控股有限公司	1997/10/17	500
中國海洋石油有限公司	2002/07/22	1,000
思捷環球控股有限公司	2005/07/11	100
富士康國際控股有限公司	2007/03/19	1,000
恒生銀行有限公司	1997/09/19	100
恒基兆業地產有限公司	1997/09/19	1,000
香港交易及結算所有限公司	2001/08/27	100
香港電燈集團有限公司	1998/03/18	500
匯豐控股有限公司	1995/03/31	400
華能國際電力股份有限公司	2002/07/22	2,000
和記黃埔有限公司	1997/09/19	1,000
中國工商銀行股份有限公司	2006/10/27	1,000
利豐有限公司	2001/08/27	2,000
香港鐵路有限公司	2001/08/27	500
新世界發展有限公司	1997/10/17	1,000
中國石油天然氣股份有限公司	2001/08/27	2,000
中國人民財產保險股份有限公司	2007/03/19	2,000
中國平安保險(集團)股份有限公司	2005/11/07	500
新鴻基地產發展有限公司	1997/09/19	1,000
太古股份有限公司 'A'	1997/05/23	500
東亞銀行有限公司	2001/01/08	200
九龍倉集團有限公司	1997/10/17	1,000
香港中華煤氣有限公司	2001/08/27	1,000

## 股票期貨之合約成交及未平倉合約(2006 – 2010)

年/月	交易日數	總成交量	合約張數	
			平均每日成交量	未平倉合約 (年底/月底)
2006年	247.0	102,010	413	4,260
2007年	245.0	351,514	1,435	5,954
2008年	243.0	257,015	1,058	9,449
2009年	247.5	271,766	1,098	4,407
2010年	248.0	239,259	965	11,514
2010年	1月	17,277	864	5,113
	2月	8,847	492	6,059
	3月	11,742	511	7,516
	4月	12,280	646	8,245
	5月	11,660	583	8,127
	6月	10,463	498	5,822
	7月	8,785	418	6,393
	8月	18,846	857	7,555
	9月	18,310	872	6,887
	10月	46,392	2,320	10,991
	11月	44,709	2,032	12,874
	12月	29,948	1,426	11,514
2010年	最高 (日期)	<b>4,020</b> (27/10)		<b>17,619</b> (30/12)

## 各種股票期貨之合約成交及未平倉合約(2010)

相關股票	合約張數			
	成交量		未平倉合約	
	總數	%	總數	%
中國鋁業股份有限公司	1,113	0.47	43	0.37
中國銀行股份有限公司	3,732	1.56	548	4.76
交通銀行股份有限公司	2,157	0.90	50	0.43
東亞銀行有限公司	1,047	0.44	0	0.00
中銀香港(控股)有限公司	3,429	1.43	125	1.09
國泰航空有限公司	3,078	1.29	4	0.03
長江實業(集團)有限公司	4,575	1.91	187	1.62
中國交通建設股份有限公司	2,717	1.14	568	4.93
中國建設銀行股份有限公司	15,085	6.30	2,768	24.04
中國人壽保險股份有限公司	13,305	5.56	1,259	10.93
招商銀行股份有限公司	12,311	5.15	466	4.05
中國移動有限公司	13,733	5.74	741	6.44
中國石油化工股份有限公司	2,111	0.88	161	1.40
中國電信股份有限公司	612	0.26	5	0.04
中國聯通股份有限公司	1,617	0.68	50	0.43
中信泰富有限公司	2,379	0.99	362	3.14
中電控股有限公司	323	0.14	8	0.07
中國海洋石油有限公司	5,125	2.14	293	2.54
思捷環球控股有限公司	2,651	1.11	92	0.80
富士康國際控股有限公司	3,200	1.34	190	1.65
恒生銀行有限公司	827	0.35	5	0.04
恒基兆業地產有限公司	3,025	1.26	140	1.22
香港電燈集團有限公司	886	0.37	31	0.27
香港中華煤氣有限公司	3,156	1.32	0	0.00
香港交易及結算所有限公司	42,547	17.78	1,227	10.66
匯豐控股有限公司	45,110	18.85	354	3.07
華能國際電力股份有限公司	799	0.33	136	1.18
和記黃埔有限公司	13,225	5.53	448	3.89
中國工商銀行股份有限公司	6,366	2.66	633	5.50
利豐有限公司	1,372	0.57	13	0.11
地鐵有限公司	761	0.32	7	0.06
新世界發展有限公司	705	0.29	7	0.06
中國石油天然氣股份有限公司	4,199	1.76	94	0.82
中國人民財產保險股份有限公司	1,178	0.49	25	0.22
中國平安保險(集團)股份有限公司	10,524	4.40	317	2.75
新鴻基地產發展有限公司	6,558	2.74	115	1.00
太古股份有限公司 'A'	1,551	0.65	15	0.13
九龍倉集團有限公司	2,170	0.91	27	0.23

## 股票期權類別(2010年底)

類別	代號	開辦日期	交易單位(股數)
iShares 安碩富時 A50 中國指 ETF	A50	2010/07/12	5000
中國農業銀行股份有限公司	ABC	2010/07/16	10000
友邦保險控股有限公司	AIA	2010/10/29	1000
中國鋁業股份有限公司	ALC	2004/06/14	2000
中國銀行股份有限公司	BCL	2006/07/03	1000
交通銀行股份有限公司	BCM	2005/11/07	1000
東亞銀行有限公司	BEA	2001/01/08	200
中銀香港(控股)有限公司	BOC	2003/03/17	500
比亞迪股份有限公司	BYD	2009/11/16	500
中國建設銀行股份有限公司	CCB	2005/12/19	1000
中國交通建設股份有限公司	CCC	2007/03/19	1000
中國中煤能源股份有限公司	CCE	2007/09/03	1000
中國遠洋控股股份有限公司	CCS	2009/11/16	500
中國移動有限公司	CHT	1998/05/15	500
中國聯合網絡通信(香港)股份有限公司	CHU	2001/08/27	2000
中信泰富有限公司	CIT	1995/10/23	1000
長江實業(集團)有限公司	CKH	1995/09/25	1000
中國人壽保險股份有限公司	CLI	2004/06/14	1000
中電控股有限公司	CLP	1995/12/18	500
招商銀行股份有限公司	CMB	2006/10/27	500
中國海洋石油有限公司	CNC	2002/07/22	1000
中國海外發展有限公司	COL	2009/07/06	2000
國泰航空有限公司	CPA	2001/08/27	1000
中國石油化工股份有限公司	CPC	2002/07/22	2000
中國太平洋保險(集團)股份有限公司	CPI	2010/12/13	1000
中國鐵建股份有限公司	CRC	2008/06/10	500
中國中鐵股份有限公司	CRG	2008/06/10	1000
標智滬深300中國指數基金	CS3	2010/07/12	1000
中國神華能源股份有限公司	CSE	2008/06/10	500
中信銀行股份有限公司	CTB	2007/09/03	1000
中國電信股份有限公司	CTC	2004/06/14	2000
思捷環球控股有限公司	ESP	2005/07/11	100
富士康國際控股有限公司	FIH	2007/03/19	1000
香港電燈集團有限公司	HEH	1998/02/16	500
香港交易及結算所有限公司	HEX	2001/08/27	100
匯豐控股有限公司	HKB	1995/09/08	400
香港中華煤氣有限公司	HKG	2001/08/27	1000
恒基兆業地產有限公司	HLD	1995/12/18	1000
華能國際電力股份有限公司	HNP	2002/07/22	2000
恒生銀行有限公司	HSB	1996/12/09	100
和記黃埔有限公司	HWL	1995/12/18	1000
中國工商銀行股份有限公司	ICB	2006/10/27	1000
江西銅業股份有限公司	JXC	2007/09/03	1000
利豐有限公司	LIF	2001/08/27	2000
香港鐵路有限公司	MTR	2001/08/27	500
新世界發展有限公司	NWD	1996/08/05	1000
中國平安保險(集團)股份有限公司	PAI	2005/11/07	500
中國石油天然氣股份有限公司	PEC	2001/08/27	2000
中國人民財產保險股份有限公司	PIC	2007/03/19	2000
廣州富力地產股份有限公司	RFP	2009/11/16	400
新鴻基地產發展有限公司	SHK	1995/12/18	1000
太古股份有限公司 'A'	SWA	1995/10/09	500
騰訊控股有限公司	TCH	2009/07/06	100
盈富基金	TRF	2000/03/27	500
九龍倉集團有限公司	WHL	1996/08/05	1000
兗州煤業股份有限公司	YZC	2010/12/13	2000
紫金礦業集團股份有限公司	ZJM	2009/07/06	2000





## 每月股票期權合約成交量(2010)

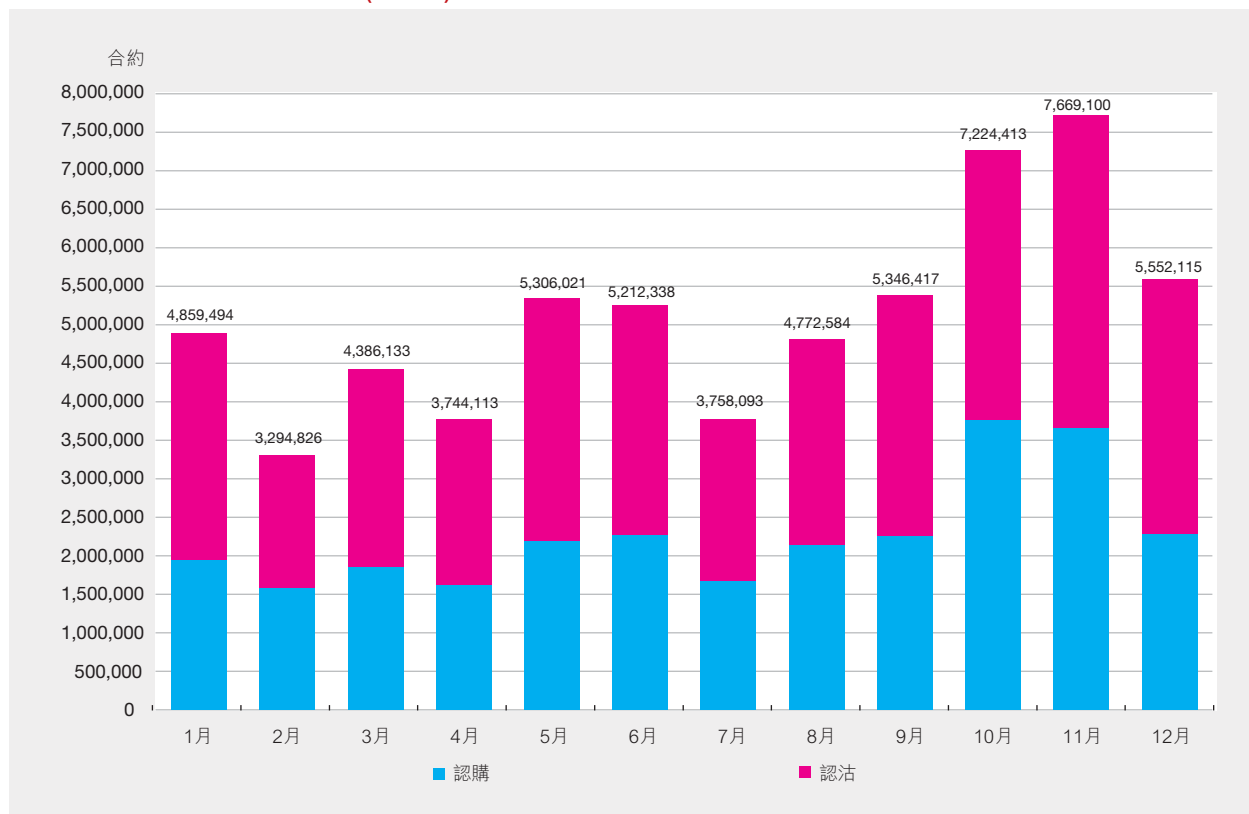

## 每月股票期權未平倉合約(2010)

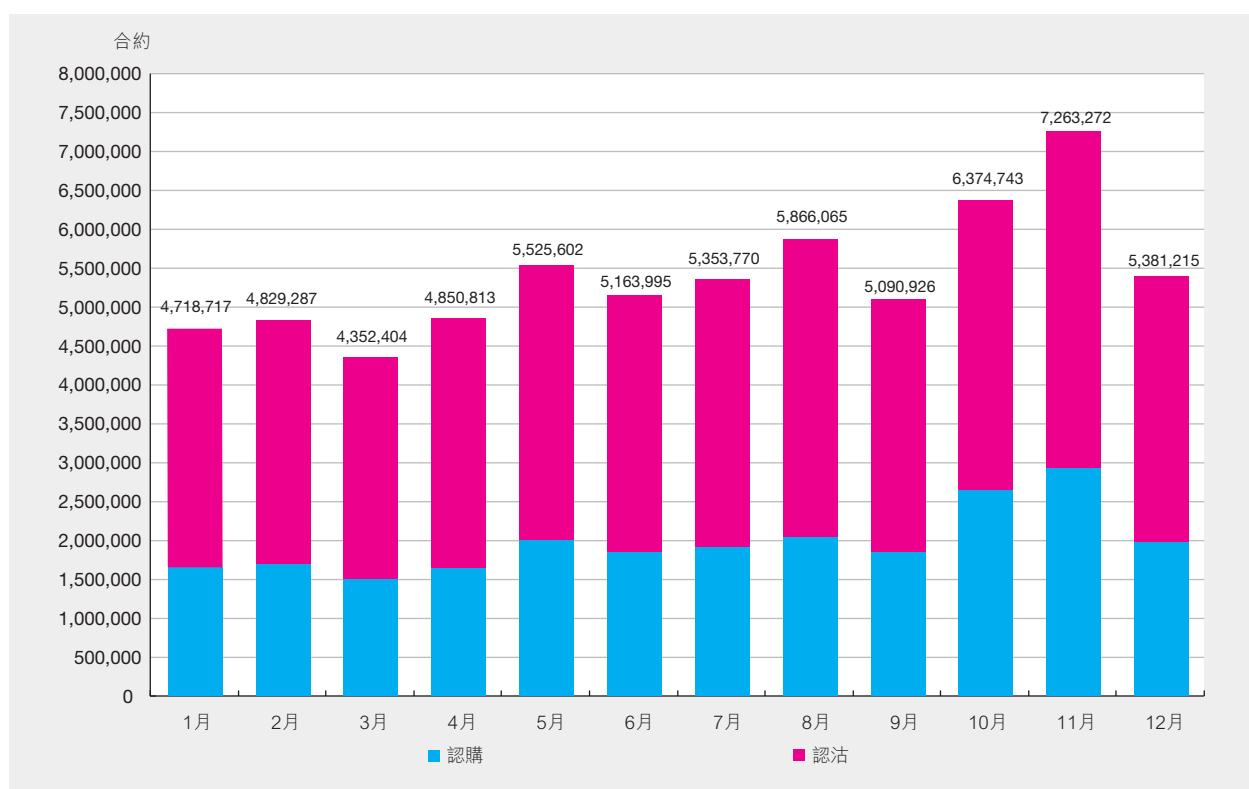

## 黃金期貨－交易統計(2008－2010)

年／月	交易日數	總成交量	合約張數		
			平均每日成交量	未平倉合約 (年底／月底)	
2008年*	50.0	3,075	62	132	
2009年	247.5	6,773	27	119	
2010年	248.0	5,642	23	85	
2010年	1月	20.0	612	31	139
	2月	18.0	194	11	46
	3月	23.0	331	14	40
	4月	19.0	296	16	82
	5月	20.0	804	40	34
	6月	21.0	339	16	166
	7月	21.0	287	14	163
	8月	22.0	411	19	151
	9月	21.0	396	19	92
	10月	20.0	693	35	162
	11月	22.0	831	38	173
	12月	21.0	448	21	85
2010年	最高 (日期)	<b>165</b> (20/05)		<b>403</b> (26/11)	

\* 黃金期貨由2008年10月20日開始買賣

## 期貨及期權產品之最高紀錄(截至2010年12月31日)

產品	單日成交量		未平倉合約	
	合約張數	日期	合約張數	日期
恒生指數期貨	228,392	20101026	198,789	20070627
小型恒生指數期貨	63,991	20080124	11,148	20090729
H股指數期貨	219,689	20081028	162,527	20101027
小型H股指數期貨	8,747	20101112	2,728	20101228
恒指股息點指數期貨	700	20101103	1,371	20101230
恒生國企股息點指數期貨	950	20101104	2,481	20101203
恒生指數期權	85,981	20071128	477,129	20101229
小型恒生指數期權	4,635	20101021	15,016	20101027
自訂條款恒生指數期權	3,210	20101202	3,710	20101229
H股指數期權	41,229	20091211	344,647	20091229
自訂條款H股指數期權	1,032	20100805	1,032	20100825
股票期貨	27,966	20070328	25,956	20070314
股票期權	805,947	20080327	8,825,259	20101126
三個月港元利率期貨 <sup>1</sup>	10,514	20020404	80,964	20011115
一個月港元利率期貨 <sup>2</sup>	800	20010109	3,250	20010412
三年期外匯基金債券期貨	250	20031212	981	20020218
黃金期貨	480	20081020	403	2010112

<sup>1</sup> 三個月港元利率期貨合約金額自2002年5月27日起提高至原本金額的5倍

<sup>2</sup> 一個月港元利率期貨合約金額自2002年5月27日起提高至原本金額的5倍

經中央結算系統處理的聯交所買賣(每日平均數)  
(包括以「持續淨額交收」的買賣,「已劃分的買賣」和兩邊客買賣)

年/月	買賣宗數	佔總成交 宗數 (%)	股數 (百萬股)	佔成交額 (%)	買賣成交值 (百萬港元)	佔成交額 (%)
<b>港元</b>						
2006	259,417	100.00	38,386	100.00	33,912	100.00
2007	616,195	100.00	94,160	100.00	88,071	100.00
2008	577,110	100.00	110,630	100.00	72,052	100.00
2009	713,412	100.00	99,574	100.00	62,310	100.00
2010	778,854	100.00	140,527	100.00	69,115	100.00
2010						
1月	890,948	100.00	130,275	100.00	77,966	100.00
2月	663,099	100.00	125,503	100.00	56,296	100.00
3月	723,466	100.00	111,534	100.00	59,900	100.00
4月	846,008	100.00	122,619	100.00	69,900	100.00
5月	814,859	100.00	135,326	100.00	67,125	100.00
6月	629,921	100.00	123,165	100.00	52,517	100.00
7月	627,584	100.00	132,573	100.00	53,588	100.00
8月	666,729	100.00	141,344	100.00	58,162	100.00
9月	772,045	100.00	146,946	100.00	73,708	100.00
10月	992,848	100.00	171,699	100.00	98,447	100.00
11月	988,134	100.00	198,925	100.00	98,553	100.00
12月	740,199	100.00	143,126	100.00	63,457	100.00
			(千股)		(千美元)	
<b>美元</b>						
2006	2	55.39	2	50.59	258	65.63
2007	4	78.80	3	69.82	365	90.54
2008	11	95.05	4	88.07	438	97.97
2009	7	91.24	3	82.52	287	96.53
2010	23	91.57	7	78.73	824	97.33
2010						
1月	5	85.88	3	73.26	369	96.86
2月	9	94.20	7	86.35	774	99.34
3月	13	77.88	4	57.66	496	91.31
4月	30	91.72	5	73.13	583	97.98
5月	30	95.55	7	86.73	828	99.59
6月	24	92.41	6	86.82	709	99.41
7月	25	97.65	5	86.79	585	99.40
8月	32	97.54	15	90.72	1754	99.73
9月	20	98.30	4	92.17	517	99.60
10月	24	88.19	4	65.06	553	95.20
11月	30	87.54	6	63.25	770	95.57
12月	32	93.27	15	84.76	1835	94.98

經中央結算系統處理的交收指示(每日平均數)  
(包括待收取及待交付的交收指示)

年/月	交收指示的數量	股數 (百萬股)	數值 (百萬港元)
<b>港元</b>			
2006	36,259	21,698	87,144
2007	66,818	48,505	205,408
2008	63,433	49,985	193,069
2009	69,658	40,561	164,032
2010	80,149	47,203	187,865
2010			
1月	83,443	47,650	196,611
2月	69,642	36,168	141,553
3月	74,016	43,688	169,444
4月	83,057	48,626	192,912
5月	81,907	45,713	190,899
6月	69,381	39,198	149,266
7月	69,369	45,082	155,694
8月	72,285	44,718	149,064
9月	80,526	50,628	204,825
10月	96,713	59,390	253,062
11月	95,623	57,747	257,304
12月	86,138	46,856	191,758
		(千股)	(千美元)
<b>美元</b>			
2006	2	16	1,662
2007	6	24	2,627
2008	17	23	2,505
2009	8	56	5,363
2010	14	36	4,266
2010			
1月	7	5	624
2月	13	36	4,041
3月	12	18	2,063
4月	14	18	2,111
5月	18	60	7,034
6月	13	24	2,853
7月	13	45	5,330
8月	18	62	7,375
9月	12	32	3,943
10月	17	52	6,480
11月	18	20	2,531
12月	17	57	6,901

經中央結算系統處理的投資者交收指示(每日平均數)  
 (投資者交收指示只作單邊計算)

年/月	投資者交收指示的數量	股數 (百萬股)	數值 (百萬港元)
<b>港元</b>			
2006	586	77	220
2007	945	253	352
2008	566	182	220
2009	560	112	292
2010	574	117	271
2010	1月	670	188
	2月	437	46
	3月	512	77
	4月	649	131
	5月	598	65
	6月	394	189
	7月	426	63
	8月	479	71
	9月	593	216
	10月	844	155
	11月	762	89
	12月	533	119
		(千股)	(千美元)
<b>美元</b>			
2006	0	0	36
2007	0	1	92
2008	0	1	80
2009	0	0	0
2010	0	2	213
2010	1月	0	0
	2月	0	6
	3月	0	0
	4月	0	0
	5月	0	0
	6月	0	0
	7月	0	3
	8月	0	6
	9月	0	0
	10月	0	6
	11月	1	4
	12月	0	1

## 以「持續淨額交收」的股份數額的交收效率(每日平均數)

年/月	到期交收日	交收效率 (%)	到期交收日翌日
<b>港元</b>			
2006	99.72		99.97
2007	99.70		99.97
2008	99.81		99.98
2009	99.85		99.99
2010	99.88		99.99
2010	1月	99.84	99.99
	2月	99.91	99.99
	3月	99.89	99.99
	4月	99.88	99.99
	5月	99.83	99.99
	6月	99.89	99.99
	7月	99.91	99.99
	8月	99.91	99.99
	9月	99.87	99.99
	10月	99.87	99.99
	11月	99.86	99.99
	12月	99.85	99.99
<b>美元</b>			
2006	100.00		100.00
2007	98.19		99.19
2008	98.70		99.90
2009	96.31		97.83
2010	98.86		99.75
2010	1月	100.00	100.00
	2月	91.87	97.78
	3月	100.00	100.00
	4月	100.00	100.00
	5月	100.00	100.00
	6月	100.00	100.00
	7月	100.00	100.00
	8月	100.00	100.00
	9月	100.00	100.00
	10月	100.00	100.00
	11月	96.13	99.43
	12月	97.57	99.55



以「持續淨額交收」的買賣的結算效率(每日平均數)  
 —按待交收股份數額和股數計算

年/月		以「持續淨額交收」 的股份數額宗數	淨額結算 效率 (%)	待交收的股數 (百萬股)	淨額結算 效率 (%)
港元					
2006		43,423	91.10	14,440	80.46
2007		73,817	93.50	31,700	80.48
2008		53,474	95.10	23,037	89.00
2009		62,233	95.43	24,683	87.41
2010		71,384	95.17	27,266	89.98
2010	1月	77,830	95.44	28,850	88.70
	2月	61,025	95.18	20,755	91.54
	3月	71,193	94.88	27,648	87.38
	4月	78,740	95.14	33,878	85.93
	5月	70,443	95.46	26,886	89.93
	6月	58,623	95.13	20,948	91.36
	7月	60,022	95.00	22,229	91.53
	8月	64,909	94.93	24,235	91.32
	9月	72,715	95.10	27,537	90.46
	10月	86,130	95.47	36,733	89.05
	11月	85,122	95.50	33,376	91.35
	12月	69,791	94.88	24,290	91.01
			(%)	(千股)	(%)
美元					
2006		2	16.91	3	2.27
2007		3	40.66	4	4.77
2008		4	67.06	6	6.54
2009		3	50.58	5	4.80
2010		7	67.38	12	7.96
2010	1月	5	44.12	6	5.77
	2月	5	61.14	13	5.71
	3月	6	63.10	8	3.60
	4月	6	69.59	10	2.46
	5月	7	74.15	12	9.33
	6月	6	60.35	11	9.16
	7月	6	67.86	9	10.07
	8月	8	70.29	27	7.88
	9月	6	73.85	7	12.25
	10月	7	74.79	8	6.68
	11月	8	75.64	10	12.93
	12月	8	72.23	27	8.83

 以「持續淨額交收」的買賣的結算效率(每日平均數)  
 —按款項數額計算

年/月		賣務變更合約 所涉及的款項責任 (百萬港元)	經淨額結算後 的款項責任 (百萬港元)	款項的淨額 結算效率 (%)
港元				
2006		62,606	9,350	85.06
2007		167,197	18,568	88.89
2008		138,559	17,171	87.61
2009		117,788	14,513	87.68
2010		130,333	14,796	88.65
2010	1月	146,383	18,177	87.58
	2月	106,286	12,207	88.51
	3月	112,770	12,544	88.88
	4月	129,629	15,680	87.90
	5月	126,328	15,221	87.95
	6月	98,754	12,657	87.18
	7月	100,829	12,004	88.09
	8月	109,677	12,566	88.54
	9月	132,680	15,370	88.42
	10月	185,285	17,821	90.38
	11月	185,517	19,575	89.45
	12月	129,534	13,820	89.33
		(千美元)	(千美元)	(%)
美元				
2006		439	413	6.01
2007		523	462	11.65
2008		801	688	14.09
2009		558	532	4.61
2010		1623	1490	8.14
2010	1月	732	711	2.88
	2月	1489	1441	3.22
	3月	975	941	3.47
	4月	1153	1125	2.40
	5月	1599	1471	8.05
	6月	1384	1282	7.42
	7月	1166	1045	10.35
	8月	3455	3208	7.15
	9月	978	829	15.21
	10月	1079	982	9.00
	11月	1478	1249	15.51
	12月	3941	3579	9.18

## 經中央結算系統證券存管處處理的交易(每日平均數) (包括存入及提取股票的交易)

年/月		交易宗數	股數 (百萬股)	交易總值 (百萬港元)
<b>港元</b>				
2006		2,859	1,545	3,505
2007		4,397	3,388	7,156
2008		1,592	1,885	3,398
2009		1,548	2,292	4,629
2010		1,635	3,386	6,216
2010	1月	1,563	3,325	5,088
	2月	1,013	2,114	2,392
	3月	1,328	4,100	9,097
	4月	1,608	3,050	4,458
	5月	1,348	3,362	4,585
	6月	1,068	3,219	2,771
	7月	1,374	3,735	6,247
	8月	1,357	2,616	3,235
	9月	1,608	4,472	7,351
	10月	2,829	4,529	16,274
	11月	2,916	3,853	7,147
	12月	1,548	2,104	5,444
			(千股)	(千美元)
<b>美元</b>				
2006		-	-	-
2007		-	-	-
2008		-	-	-
2009		-	-	-
2010		-	-	-
2010	1月	0	0	0
	2月	0	0	0
	3月	0	0	0
	4月	0	0	0
	5月	0	0	0
	6月	0	0	0
	7月	0	0	0
	8月	0	0	0
	9月	0	0	0
	10月	0	0	0
	11月	0	0	0
	12月	0	0	0

\* 在2006 - 2010年內並無交易以美元處理

## 經中央結算系統存管的股份 (按月底結存統計)

年/月		股數 (百萬股)	佔獲納入中央結算 系統的證券的 已發行股數 (%)	市值 (百萬港元)	佔獲納入中央結算 系統的證券的 市價總值 (%)
<b>港元</b>					
2006		1,657,621	58.79	5,754,895	40.23
2007		3,570,426	74.95	10,438,858	47.02
2008		3,408,317	72.57	5,040,542	44.62
2009		3,286,618	70.93	9,245,111	49.19
2010		3,834,082	71.80	11,294,451	49.57
2010	1月	3,263,358	69.84	8,584,125	48.34
	2月	3,325,029	69.77	8,859,335	48.70
	3月	3,379,402	71.01	9,509,699	49.89
	4月	3,365,191	70.81	9,459,496	49.67
	5月	3,414,852	71.31	8,792,126	49.28
	6月	3,409,672	71.10	8,904,811	48.93
	7月	3,418,243	70.94	9,477,811	49.30
	8月	3,479,549	71.06	9,332,211	49.22
	9月	3,538,156	71.67	10,442,067	50.28
	10月	3,684,717	72.13	11,183,018	50.66
	11月	3,819,304	72.34	11,176,404	50.88
	12月	3,834,082	71.80	11,294,451	49.57
			(千股)	(千美元)	
<b>美元</b>					
2006		12,942	100.00	1,426,158	100.00
2007		14,363	100.00	1,628,754	100.00
2008		14,977	100.00	1,677,477	100.00
2009		16,375	100.00	1,879,050	100.00
2010		19,692	100.00	2,412,786	100.00
2010	1月	16,435	100.00	1,862,142	100.00
	2月	16,794	100.00	1,925,479	100.00
	3月	17,174	100.00	1,999,868	100.00
	4月	17,314	100.00	2,057,639	100.00
	5月	17,214	100.00	2,023,425	100.00
	6月	17,334	100.00	2,046,171	100.00
	7月	17,934	100.00	2,119,627	100.00
	8月	18,672	100.00	2,232,892	100.00
	9月	18,892	100.00	2,328,030	100.00
	10月	19,392	100.00	2,405,095	100.00
	11月	19,592	100.00	2,400,541	100.00
	12月	19,692	100.00	2,412,786	100.00

## 交易所參與者市場佔有率分佈 (2006 - 2010)

年/月	組別 A (第 1 至 14 名)		組別 B (第 15 至 65 名)		組別 C (第 65 名以後)		總成交額 (以十億元計)	平均每日成交額 (以百萬元計)
	範圍 (%)	佔總數 百分比 (%)	範圍 (%)	佔總數 百分比 (%)	範圍 (%)	佔總數 百分比 (%)		
2006	5.16 - 2.69	52.04	2.36 - 0.24	35.61	0.23 - 0.00	12.35	8,452.31	34,219.88
2007	5.59 - 2.45	50.37	2.23 - 0.23	37.75	0.23 - 0.00	11.85	21,859.39	88,859.31
2008	6.06 - 2.35	53.02	2.28 - 0.23	36.30	0.23 - 0.00	10.68	17,868.32	72,931.92
2009	5.46 - 2.24	52.02	2.23 - 0.26	35.34	0.25 - 0.00	12.64	15,620.36	62,732.37
2010	5.99 - 2.36	51.09	2.28 - 0.25	36.15	0.24 - 0.00	12.76	17,319.79	69,557.39
2010 1月	5.46 - 2.31	51.97	2.13 - 0.24	35.13	0.23 - 0.00	12.90	1,566.06	78,302.93
2010 2月	5.63 - 2.40	53.33	2.21 - 0.23	35.21	0.22 - 0.00	11.46	1,018.89	56,604.75
2010 3月	5.23 - 2.61	50.72	2.29 - 0.26	36.20	0.25 - 0.00	13.08	1,388.16	60,354.67
2010 4月	5.63 - 2.41	51.52	2.26 - 0.24	35.58	0.23 - 0.00	12.90	1,333.74	70,197.02
2010 5月	6.60 - 2.48	52.53	2.29 - 0.22	35.91	0.22 - 0.00	11.56	1,350.41	67,520.63
2010 6月	6.75 - 2.33	52.89	2.32 - 0.25	35.86	0.23 - 0.00	11.25	1,112.44	52,973.40
2010 7月	6.04 - 2.40	51.92	2.33 - 0.24	36.92	0.23 - 0.00	11.16	1,130.69	53,842.20
2010 8月	6.04 - 2.46	50.74	2.37 - 0.24	37.54	0.23 - 0.00	11.72	1,286.83	58,492.38
2010 9月	8.00 - 2.42	52.04	2.40 - 0.24	36.00	0.23 - 0.00	11.96	1,560.74	74,320.90
2010 10月	6.01 - 2.31	49.73	2.10 - 0.27	36.99	0.26 - 0.00	13.28	1,978.12	98,906.00
2010 11月	6.16 - 2.33	50.03	2.25 - 0.26	37.62	0.26 - 0.00	12.35	2,180.81	99,127.57
2010 12月	6.83 - 2.22	50.50	2.13 - 0.24	37.51	0.24 - 0.00	11.99	1,412.90	64,222.50

註： 上述報告包括所有已向聯交所繳付交易費、投資者賠償費(如適用)及交易費之交易所參與者公司。

## 交易所參與者統計

## 聯交所

年/月	交易權 持有人數目	交易所 參與者 - 開業	交易所 參與者 - 非開業	非交易所 參與者
2006	518 (921)	425 (818)	44 (54)	49 (49)
2007	518 (921)	439 (835)	39 (46)	40 (40)
2008	522 (931)	449 (854)	38 (42)	35 (35)
2009	525 (940)	463 (873)	32 (37)	30 (30)
2010	538 (960)	485 (904)	31 (34)	22 (22)
2010 第1季	521 (939)	468 (883)	31 (34)	22 (22)
2010 第2季	523 (946)	471 (891)	30 (33)	22 (22)
2010 第3季	530 (953)	478 (898)	30 (33)	22 (22)
2010 第4季	538 (960)	485 (904)	31 (34)	22 (22)

## 期交所

年/月	交易權 持有人數目	交易所 參與者 - 開業	交易所 參與者 - 非開業	非交易所 參與者
2006	194 (225)	135 (164)	—	59 (61)
2007	194 (224)	140 (168)	—	54 (56)
2008	200 (226)	148 (172)	—	52 (54)
2009	211 (238)	167 (192)	—	44 (46)
2010	221 (246)	179 (202)	—	42 (44)
2010 第1季	214 (239)	171 (194)	—	43 (45)
2010 第2季	214 (239)	171 (194)	—	43 (45)
2010 第3季	220 (245)	177 (200)	—	43 (45)
2010 第4季	221 (246)	179 (202)	—	42 (44)

附註：

- (1) 括號內的數字為持有之交易權總數。
- (2) 交易所參與者是指有權在或經交易所進行買賣及已根據《證券及期貨條例》獲發牌經營證券交易活動之人士或公司。

## 期貨結算所參與者

年/季	結算參與者	一般結算參與者
2006	125	6
2007	128	7
2008	133	7
2009	144	10
2010	153	9
2010 第1季	147	9
2010 第2季	148	9
2010 第3季	152	10
2010 第4季	153	9

## 期交所期權結算所參與者

年/季	直接結算參與者	一般結算參與者
2006	46	4
2007	48	4
2008	49	5
2009	53	6
2010	56	6
2010 第1季	54	6
2010 第2季	54	6
2010 第3季	55	6
2010 第4季	56	6

## 中央結算所參與者

年/月	直接結算參與者(註1)	一般結算參與者(註1)	經紀參與者(註1)	非經紀參與者(註2)
2006			431	44
2007 *			445	46
2007 **	442	2		46
2008	452	5		41
2009	452	7		41
2010	468	7		44
2010 第1季	455	7		41
2010 第2季	455	7		41
2010 第3季	460	7		41
2010 第4季	468	7		44

註1: 自第三者結算於2007年12月3日推出起, 直接結算參與者及一般結算參與者已取代經紀參與者。

註2: 非經紀參與者包括結算機構參與者、託管商參與者及股份承押人參與者。

\* 截至2007年12月2日數據

\*\* 由2007年12月3日起至2007年12月31日期間數據

## 現貨市場－各類投資者佔市場總成交的比重

《2009/10年現貨市場交易研究調查》就2009年10月至2010年9月的12個月期間香港交易所的現貨市場交易進行分析。研究調查發現2009/10年度的市場交易主要源自外地投資者，他們的交易比重佔市場總成交金額的46%（42%來自外地機構投資者）。本地投資者的交易比重則下跌至不足市場總成交金額的一半（44%），而本地個人投資者及本地機構投資者的交易比重分別為21%及23%。交易所參與者本身的交易比重佔市場總成交金額的10%。

個人網上交易（即個人投資者將買賣指令透過如互聯網等電子媒體直接輸入並發送至經紀行經執行而產生的交易）於2009/10年度佔個人投資者總成交金額的27%，或市場總成交金額的7%<sup>1</sup>。

現貨市場成交金額按投資者類別的分布（2009年10月－2010年9月）

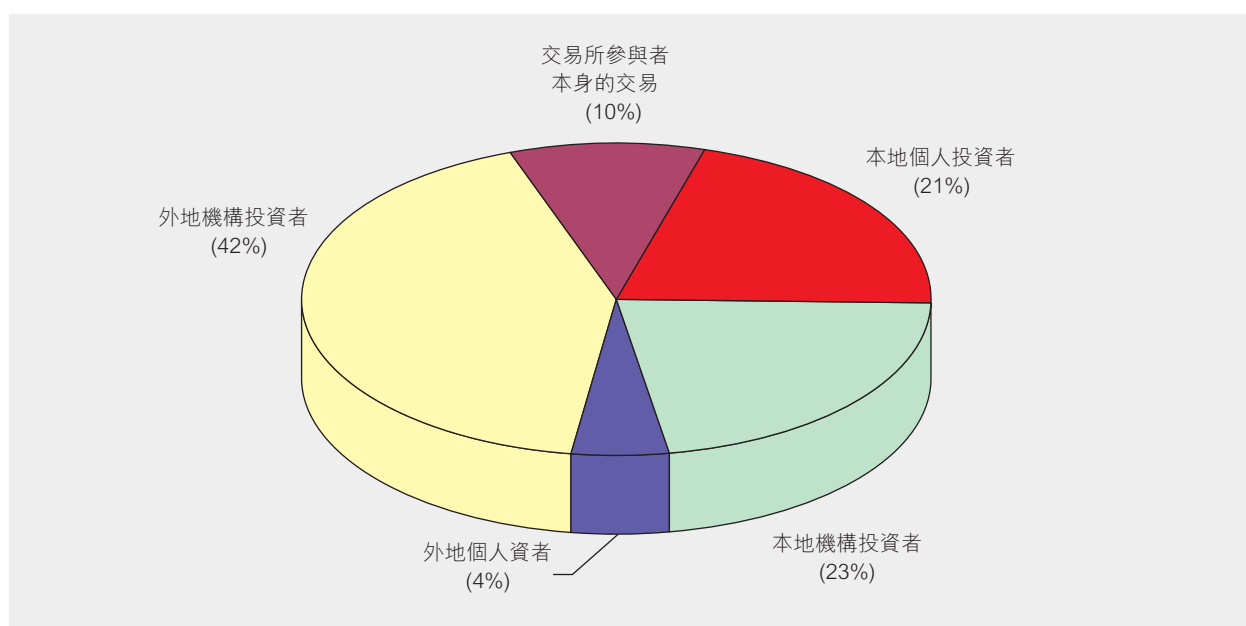

註：由於四捨五入之誤差，數字的總和未必相等於100%。

現貨市場成交金額按投資者類別的分布（2007/08－2009/10）

	2007/08	2008/09	2009/10
交易所參與者本身的交易	6%	8%	10%
本地投資者的交易	52%	50%	44%
個人	26%	25%	21%
機構	27%	24%	23%
外地投資者的交易	41%	42%	46%
個人	3%	4%	4%
機構	38%	38%	42%
合計	100%	100%	100%

註：由於四捨五入的誤差，數字的總和未必相等於其合計數字。

<sup>1</sup> 由於是項研究調查的對象（即交易所參與者）可能無法識別由銀行（可能被視為其機構客戶）轉介而來的個人網上交易買賣盤，個人網上交易的實際成交額有可能被低估。



外地投資者當中，英國投資者的交易佔2009/10年度外地投資者總交易金額的比重最大(29%)，其次為美國投資者，其交易佔外地投資者總交易金額的24%。來自歐洲(不包括英國)的投資者的交易比重佔第三位(16%)。亞洲投資者的交易共佔外地投資者總交易金額的27%，當中以中國內地投資者的交易比重最大—為外地投資者總交易金額的11%，新加坡投資者則居次，其交易比重為9%。

現貨市場外地投資者交易金額按來源地的分布(2009年10月-2010年9月)

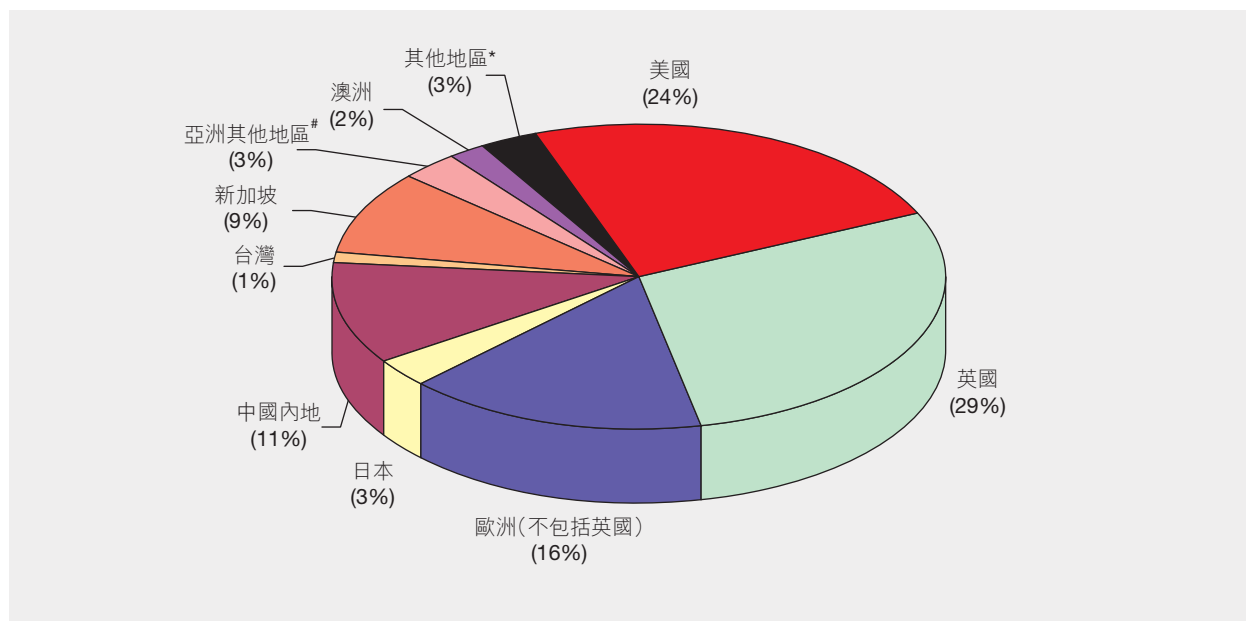

# 「亞洲其他地區」所報稱的來源地有汶萊、柬埔寨、印度、印尼、哈薩克斯坦、韓國、寮國、澳門、馬來西亞、緬甸、巴基斯坦、菲律賓、斯里蘭卡、泰國及越南。

\* 「其他地區」所報稱的來源地包括安圭拉島、阿根廷、巴哈馬、巴林、伯利茲、百慕達、巴西、英屬維爾京群島、加拿大、開曼群島、智利、哥倫比亞、塞浦路斯、杜拜、厄瓜多爾、斐濟、甘比亞、加納、危地馬拉、馬恩島、以色列、牙買加、科威特、利比亞、馬歇爾群島、毛里裘斯、墨西哥、新西蘭、阿曼、巴拿馬、卡塔爾、塞舌爾共和國、聖基茨和尼維斯、薩摩亞群島、沙地阿拉伯、南非、土耳其、阿聯酋及委內瑞拉。

註：由於四捨五入之誤差，數字的總和未必相等於100%。

現貨市場外地投資者交易金額按來源地的分布(2007/08-2009/10)

	2007/08	2008/09	2009/10
美國	35%	36%	24%
英國及歐洲	39%	34%	45%
英國	22%	23%	29%
歐洲(不包括英國)	16%	10%	16%
亞洲	22%	26%	27%
日本	3%	2%	3%
中國內地	8%	12%	11%
台灣	1%	1%	1%
新加坡	8%	8%	9%
亞洲其他地區	2%	3%	3%
澳洲	3%	2%	2%
其他地區	2%	2%	3%
合計	100%	100%	100%

註：由於四捨五入之誤差，數字的總和未必相等於其合計數字。

## 衍生產品市場－各類投資者佔市場總成交的比重

《2009/10年衍生產品市場交易研究調查》就2009年7月至2010年6月的12個月期間香港交易所的衍生產品(期貨期權)市場交易進行分析。研究調查結果顯示，交易所參與者本身的交易佔總合約成交量的50%，本地投資者的交易佔26%，而外地投資者(主要是機構投資者)的交易則佔24%。就股票期權而言，其成交量於研究期間佔整體市場成交量的50%，主要來自交易所參與者本身的交易(佔產品總成交量的75%)。就恒生指數(恒指)期貨而言，外地機構及本地個人投資者的交易均佔相當大比重(分別為39%及30%)。小型恒指期貨的交易依然以本地個人投資者的交易為主(佔成交量的47%)。就H股指數期貨而言，外地機構投資者的交易佔最大比重(56%)。H股指數期權方面，交易所參與者本身的交易及外地機構投資者的交易佔最大比重(分別為38%及29%)。恒指期權的成交量主要是來自交易所參與者本身的交易(47%)。

個人網上交易(即個人投資者將買賣指令透過如互聯網等電子媒體直接輸入並發送至經紀行經執行而產生的交易)於2009/10年度佔個人投資者總交易量的51%，或市場總成交量的12%。

衍生產品市場成交量按投資者類別的分布(2009年7月-2010年6月)

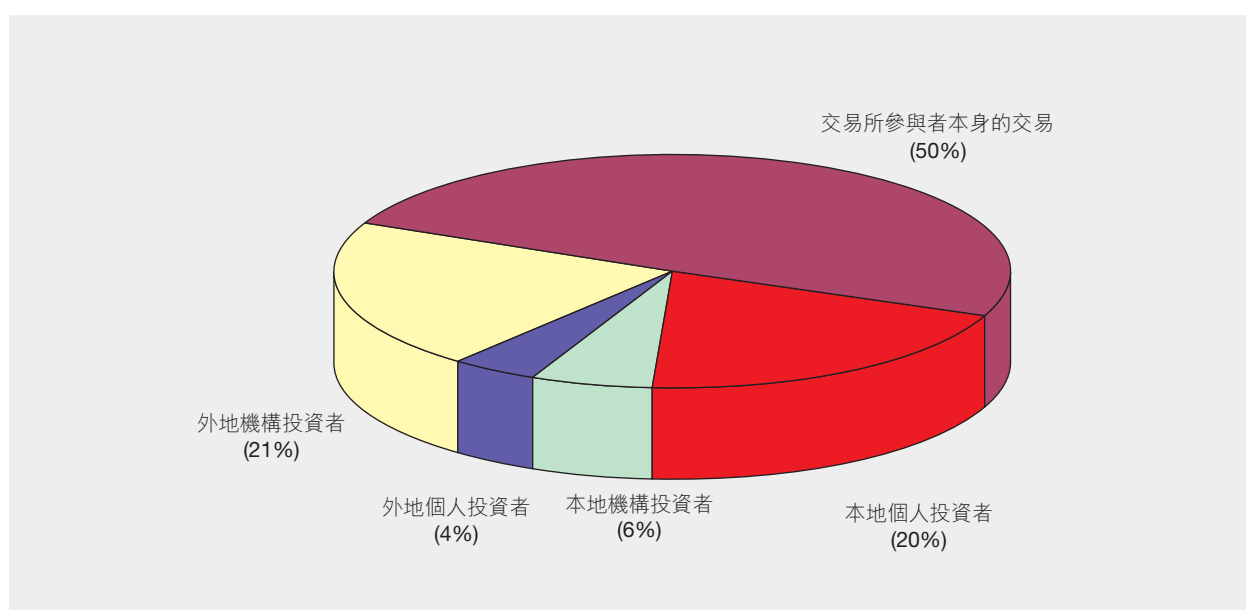

衍生產品市場成交量按投資者類別的分布(2007/08-2009/10)

	2007/08	2008/09	2009/10
交易所參與者本身的交易*	61%	53%	50%
本地投資者的交易	21%	25%	26%
個人	17%	20%	20%
機構	4%	5%	6%
外地投資者的交易	19%	22%	24%
個人	2%	3%	4%
機構	17%	19%	21%
合計	100%	100%	100%

\* 交易所參與者本身的交易涵蓋莊家盤及公司盤。

註：由於四捨五入之誤差，數字的總和未必相等於其合計數字。

衍生產品整體市場成交量及各產品成交量按投資者類別的分布 (2009年7月-2010年6月)

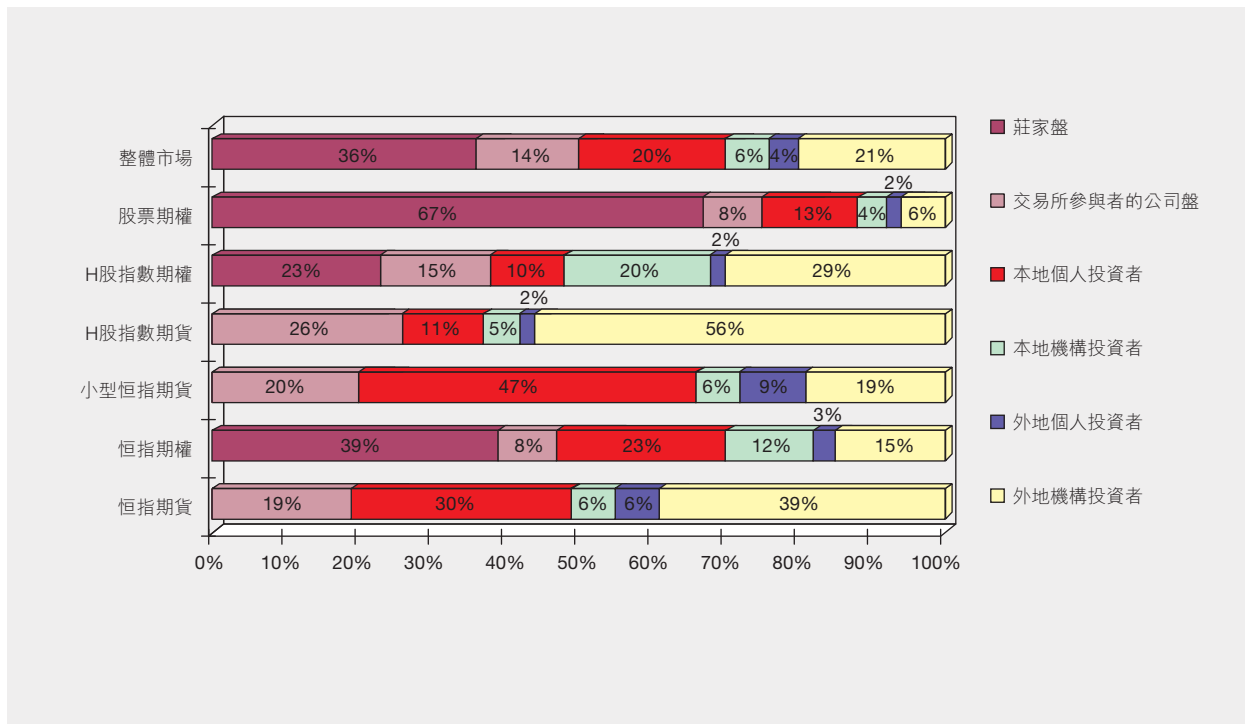

註：

- (1) 莊家盤及交易所參與者的公司盤構成交易所參與者本身的交易。
- (2) 由於四捨五入之誤差，數字的總和未必相等於100%。

英國投資者及美國投資者是外地投資者當中最大的兩群組，各佔外地投資者交易總量的25%。歐洲(不包括英國)、新加坡及中國內地的投資者的交易所佔比重亦相當高(13%—14%)。亞洲投資者共佔外地投資者總成交量的30%。

衍生產品市場外地投資者交易按來源地的分布 (2009年7月-2010年6月)

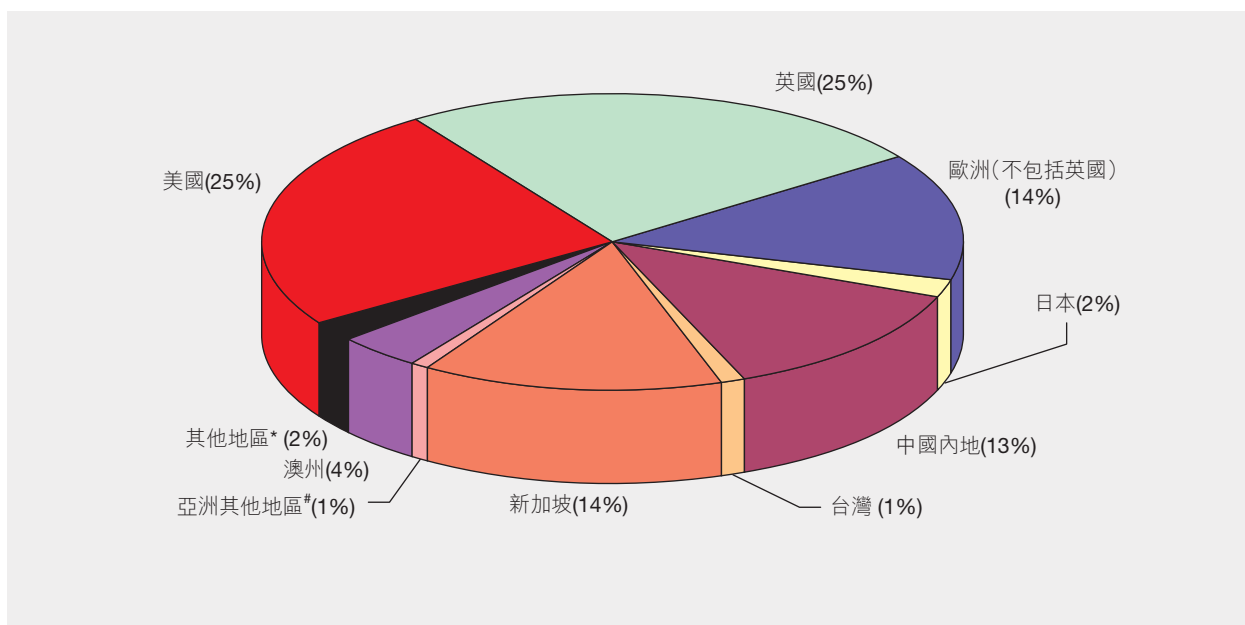

# 「亞洲其他地區」所報稱的來源地有印度、印尼、澳門、馬來西亞、菲律賓、南韓及泰國。

\* 「其他地區」所報稱的來源地有非洲、伯利茲、英屬維爾京群島、加拿大、加勒比地區、開曼群島、利比亞、中東及新西蘭。

註：由於四捨五入之誤差，數字的總和未必相等於100%。

衍生產品市場外地投資者交易按來源地的分布 (2007/08–2009/10)

	2007/08	2008/09	2009/10
美國	26%	19%	25%
英國及歐洲	42%	40%	40%
英國	32%	29%	25%
歐洲 (不包括英國)	10%	11%	14%
亞洲	20%	24%	30%
日本	1%	2%	2%
中國內地	10%	11%	13%
台灣	1%	1%	1%
新加坡	7%	10%	14%
亞洲其他地區	1%	1%	1%
澳洲	11%	14%	4%
其他地區	2%	3%	2%
合計	100%	100%	100%

註：由於四捨五入之誤差，數字的總和未必相等於其合計數字。

## 個人投資者

根據香港交易所《個人投資者調查2009》<sup>1</sup>的調查結果，香港成年人口中有32.6%（約190萬人）是股票持有人<sup>2</sup>；35.0%（約210萬人）是股票投資者<sup>3</sup>；1.3%（約7.5萬人）是衍生產品投資者<sup>4,5</sup>；以及35.1%（約210萬人）是身為股票投資者或衍生產品投資者或兩者皆是的個人投資者。

香港交易所股票市場及衍生產品市場的個人投資者參與比率

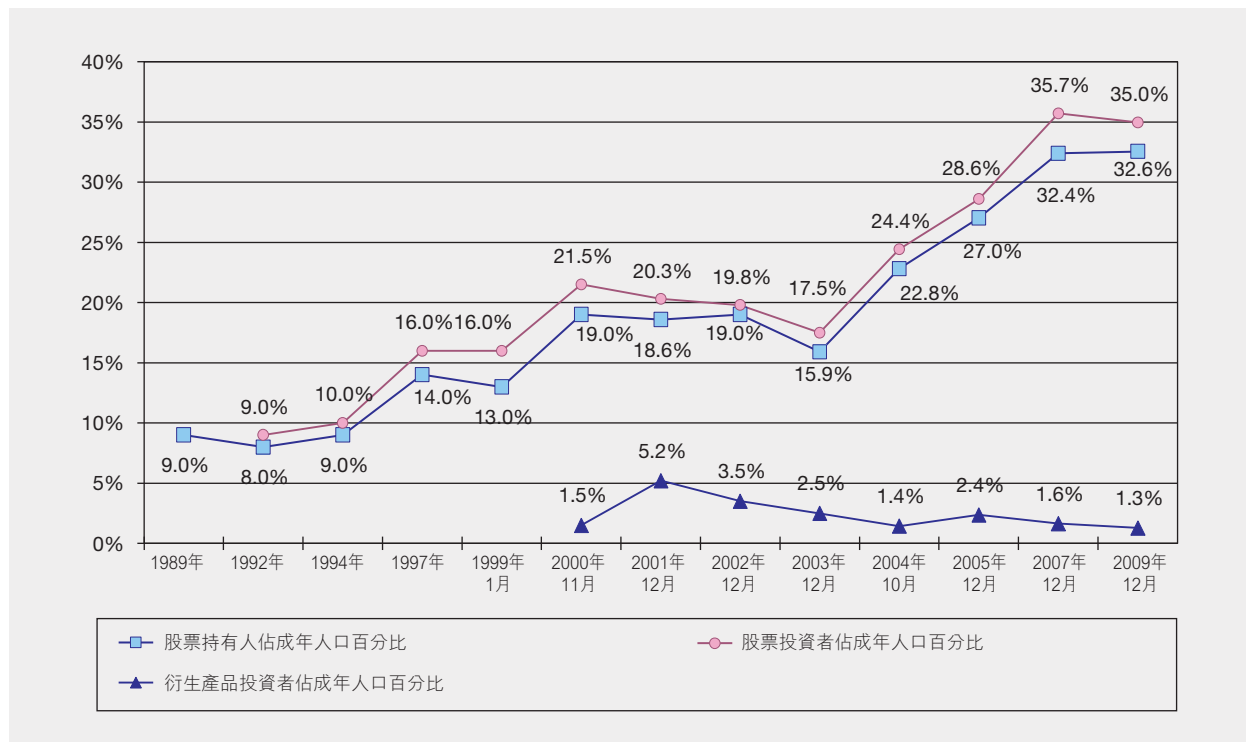

### 各類投資者的估計數目

	2003年 12月	2004年 10月	2005年 12月	2007年 12月	2009年 12月
股票投資者	957	1,354	1,618	2,022	2,059
股票持有人	872	1,264	1,531	1,834	1,917
衍生產品投資者	137	80	135	93	75

('000)

註：估計數目是根據調查結果作推測，並存有誤差。

<sup>1</sup> 調查於2009年11月至12月期間進行。本文的列表及圖表以“2009年12月”表示，只為方便查考。

<sup>2</sup> 股票持有人：在受訪時持有在香港交易所旗下證券市場買賣的證券（包括股份、權證、可收回牛熊證、交易所買賣基金、房地產投資信託基金以及現貨市場其他產品）的人士。

<sup>3</sup> 股票投資者：在受訪時持有在香港交易所旗下證券市場買賣的證券（包括股份、權證、可收回牛熊證、交易所買賣基金、房地產投資信託基金以及現貨市場其他產品）或曾於受訪前十二個月內買賣該等證券的人士。

<sup>4</sup> 衍生產品投資者：在受訪時持有在香港交易所旗下衍生產品市場買賣的期貨或期權或曾於受訪前十二個月內買賣該等期貨或期權的人士。

<sup>5</sup> 由於樣本中衍生產品投資者的人數少，有關衍生產品投資者的調查結果有較大誤差。



典型的香港個人股票投資者是45歲人士，受過大專或以上教育，個人每月收入約16,250港元。典型的香港個人衍生產品投資者是40歲人士，受過大專或以上教育，個人每月收入約27,500港元。

股票投資者在受訪前12個月內的股票交易宗數中位數為10宗，與2007年數字相若。股票投資者平均每宗股票交易金額的中位數約為35,000港元，較2007年的30,000港元為多。每名股票投資者於該十二個月期間的引伸股票總交易金額<sup>6</sup>的中位數約為300,000港元，2007年則為350,000港元。

衍生產品投資者在上述十二個月期間的交易宗數中位數為10宗，與2007年數字相若。衍生產品投資者平均每宗交易合約張數的中位數為2張，與2007年數字相若。每名衍生產品投資者於該十二個月期間的引伸總交易合約張數<sup>7</sup>的中位數為25張，比2005年的40張為少。

調查亦發現，股票交易者<sup>8</sup>中有67%是網上股票交易者而衍生產品交易者<sup>9</sup>中有69%是網上衍生產品交易者(即在上述十二個月內曾透過電子媒體如互聯網進行全部或部分該種產品交易的人士)。

網上股票交易者的交易較非網上股票交易者頻繁——他們於上述十二個月期間的股票交易宗數中位數是12宗，而非網上股票交易者的股票交易宗數中位數是10宗。相比之下，網上衍生產品交易者於該十二個月期間的衍生產品交易宗數中位數是8宗，低於非網上衍生產品交易者的10宗。

網上交易者佔股票/衍生產品交易者的比率

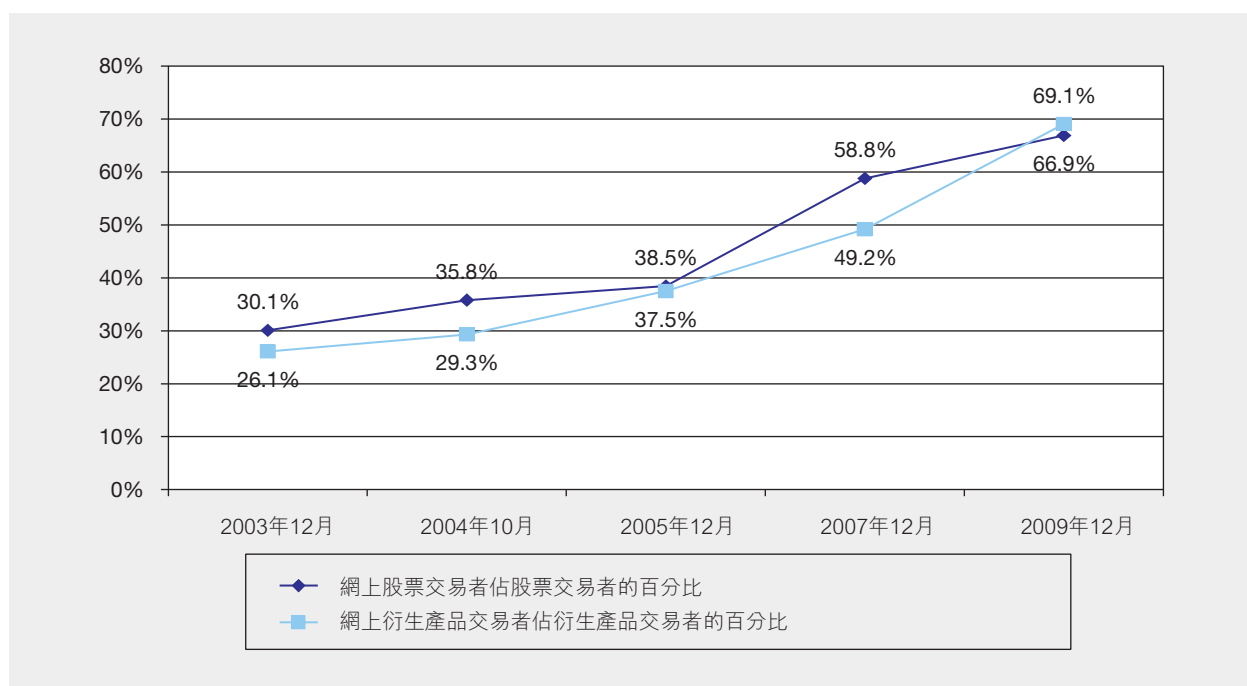

在股票交易者中，主要透過經紀行進行交易的佔26%，而主要透過銀行進行交易的佔73%（同等地採用經紀行及銀行服務的佔1%）。在衍生產品交易者中，主要透過經紀行進行交易的佔52%，而主要透過銀行進行交易的佔48%。

<sup>6</sup> 期內的引伸總交易金額是將每名受訪者的股票交易宗數乘以其平均每宗股票交易金額。數字包括交易雙方，即一宗交易的買賣雙方均計算在內。估計數字會有誤差。

<sup>7</sup> 期內的引伸總交易合約張數是將每名受訪者的衍生產品交易宗數乘以其平均每宗衍生產品交易合約張數。數字包括交易雙方，即一宗交易的買賣雙方均計算在內。估計數字會有誤差。

<sup>8</sup> 股票交易者：在受訪前十二個月內曾買賣在香港交易所旗下證券市場買賣的證券(包括股份、權證、可收回牛熊證、交易所買賣基金、房地產投資信託基金以及該市場的其他產品)的人士。

<sup>9</sup> 所有衍生產品投資者在受訪前十二個月期內均有進行衍生產品交易，即全部衍生產品投資者均為衍生產品交易者，這與衍生產品交易的性質相符。

## 香港證券及衍生產品市場大事紀要

- 1891 香港第一個正式的證券市場「香港股票經紀協會」成立。
- 1914 香港股票經紀協會易名為「香港證券交易所」。
- 1921 香港第二間證券交易所「香港證券經紀協會」成立。
- 1947 香港證券交易所及香港證券經紀協會合併，易名為「香港證券交易所有限公司」。
- 1969 12月 遠東交易所於12月17日開業。
- 1970 2月 《公司條例》修訂授權港督會同行政局，有權承認證券交易所若干條件限制下，能公開買賣證券。
- 1971 3月 金銀證券交易所於3月15日開業。
- 1972 1月 九龍證券交易所於1月5日開業。
- 1973 1月 遠東交易所、香港證券交易所、金銀證券交易所及九龍證券交易所協議劃一每天交易時間，由1月8日起實行。
- 成立證券事務諮詢委員會及委出證券監理專員一職，該等職責雖無法定權利，惟負責協助法例之訂定及執行。
- 2月 《1973年證券交易所管制條例》公佈，重罰經營未經認可的交易所之人士及抑制證券交易所之增加。
- 港府公佈所有申請上市之公司，其招股章程必須經公司註冊處註冊。
- 1974 2月 通過《1973年證券條例》及《1973年保障投資者條例》，並於3月1日起生效。
- 4月 香港證券登記公司總會成立。
- 7月 香港證券交易所聯會成立。
- 8月 根據《1974年證券條例》成立證券交易所賠償基金，基金數目由各交易所按會員比例集資。
- 10月 《證券條例》第六部(有關經紀、投資顧問及其代表人註冊)生效，法案規定所有證券商及其代表人，不論是否證券交易所會員，均須向證券監理專員註冊，此規則亦適用於投資顧問及其代表人。

- 1975 8月 證券事務監察委員會通過《收購及合併守則》。
- 12月 證券事務監察委員會通過立例禁止在本港成立的上市公司的董事，在未經股東表決之前，不按照股東控股比例發行股份。
- 1976 立法局通過《商品交易條例》。
- 8月 根據《1976年證券交易所上市規則》，上市公司必須委任香港證券登記公司總會屬下之會員為股票過戶處。
- 12月 香港商品交易所有限公司（「商品交易所」）於12月17日成立。
- 1977 5月 四間證券交易所委出工作小組推動四會合併事宜。
- 5月9日，商品交易所推出其首隻商品期貨－棉花期貨。
- 11月 11月15日，商品交易所推出原糖期貨。
- 12月 內幕人士交易審裁處成立。
- 1978 3月 股票買賣印花稅由0.8%減至0.6%（買賣雙方合計），由3月6日起生效。
- 1979 8月 證券事務監察委員會提出一份實踐簡章，澄清上市公司被收購時暫停買賣之守則。
- 11月 商品交易所推出黃豆期貨。
- 1980 7月 香港聯合交易所有限公司成立。
- 8月 立法局通過《1980年證券交易所合併條例》。
- 8月19日，商品交易所推出黃金期貨。
- 1981 1月 證券事務監察委員會通過採用35%為收購觸發點，即獲得一間公共上市公司發行股本35%或以上之人士，必須向該公司其他股權持有人提出收購建議。
- 7月 根據《1981年印花稅條例》，由7月1日起所有記名認股權證買賣均需繳付釐印稅。
- 10月 聯交所選出第一屆委員會委員。
- 1982 金融期貨工作小組成立並研究引進金融期貨。
- 1983 3月 修訂《收購及合併守則》，如部份收購建議及一家公司不超過35%投票權股份，則該部份收購建議不受管制，但其他部份收購則必須經收購及合併委員會同意始可進行。此外，在進行部份收購建議之前及期間，被收購公司之股份需暫停買賣。

- 1984 5月 證券事務監察委員會通過配售守則，使公司可恢復使用配售股份形式上市，該上市方式多年來被禁止使用。
- 1985 5月 商品交易所於5月7日起易名為香港期貨交易所有限公司(期交所)。
- 8月 通過《1985年證券(修訂)條例》，進一步加強證券監理專員在監察證券商財政狀況時之權力。
- 通過《1985年證券交易所合併(修訂)條例》。按新規定，凡在香港註冊之公司，包括銀行及接受存款公司之附屬公司，今後均有資格加入聯交所成為會員；而原先規定銀行及接受存款公司之董事及僱員、律師及專業會計師沒有資格成為聯交所會員之條文，亦統予撤銷。
- 1986 2月 《1986年證券(證券交易所上市)規則》由2月1日起生效。
- 政府憲報刊登《1986年證券(賬目及查賬)(修訂)規則》，指定註冊證券商及證券合夥商行必須符合該條例內的一套修訂規定。
- 政府憲報刊登《1986年證券(承認證券市場)公告》及《1986年證券(證券商註冊)(認可考試)公告》。
- 立法局通過修訂《1986年證券(證券交易所上市)規則》。
- 3月 香港證券交易所、遠東交易所、金銀證券交易所及九龍證券交易所於3月27日收市後正式停業。
- 4月 聯交所於4月2日開業。
- 5月 5月6日，期交所推出其首隻金融產品－恒生指數期貨。
- 9月 聯交所於9月22日正式成為國際證券交易所聯會會員。
- 10月 聯交所於10月6日正式開幕。
- 1987 4月 聯交所主席與證券監理專員於4月8日表示，不再批准上市公司新發行的B股(其在完全繳付股款後所享有之投票權與其實際權益並無合理之關係)在聯交所上市。
- 10月 取消對與銀行有關連之會員的交易限制，由10月2日起生效。
- 聯交所委員會一致通過聯交所由10月20日至10月23日，連續停市四天。恒生指數期貨亦同時間停止買賣。
- 收購及合併委員會於10月26日宣佈該委員會決定未來一個月內，在有附帶條件下，豁免35%全面收購觸發點及5%每年增購股權的限制。

- 港府及多間財務機構合共安排了40億港元貸款給香港期貨保證公司，使其能承擔對香港期貨交易所會員之承諾。政府將從期貨交易中按每張合約買賣徵收30港元，及從股票交易中按交易價值徵收0.03%之特別徵費，以償還該筆貸款及利息，由10月29日起生效。
- 11月 聯交所之會員互保基金或會員擔保之最高賠償限額由50萬港元增至200萬港元，但以可獲得資金為限，由11月9日開市起生效。
- 1988 1月 聯交所管理委員會於1月2日起成立，並獲授權執行原先委員會之一切職務。
- 6月 由港府委任之證券業檢討委員會於6月2日公佈其有關香港證券業的運作與監察之報告書。
- 7月 一項有關修改《聯交所組織章程》之特別決議案已於7月20日獲會員通過。根據修改後之章程，聯交所可將21人委員會改組成為一個共有22名理事之理事會，以監管聯交所之運作。
- 9月 聯交所及證券事務監察委員會於9月14日發表聯合聲明，同時除若干情況外，聯交所不會接受任何新B股上市買賣，亦不批准上市公司發行任何新B股。對排期申請上市制度亦作出修訂。
- 10月 聯交所首屆22人理事會於10月18日誕生。
- 11月 聯交所首屆提名委員會於11月7日成立。
- 1989 期交所的結算功能服務提供者由香港期貨保證有限公司及International Commodities Clearing House (Hong Kong) Limited轉移為新成立的香港期貨結算有限公司。
- 2月 聯交所於2月1日推出所有普通股指數。
- 3月 聯交所宣佈成立以擔保額為限之香港中央結算有限公司。
- 4月 立法局三讀通過《1989年證券及期貨事務監察委員會條例》。
- 5月 新的證券及期貨事務監察委員會(證監會)於5月1日正式成立。
- 9月 證監會於9月13日宣佈准許認股權證基金在本港設立及推銷，並於11月1日開始接受要求認可的申請。
- 10月 聯交所理事會議決認可滾動T+2作為建議中的中央結算及交收系統的交收期。
- 12月 《1989年證券(在證券交易所上市)規則》於12月1日生效。



- 1990 期交所推出其首隻利率期貨—三個月港元利率期貨。
- 2月 於聯交所進行之每宗證券交易之最低經紀佣金，由25港元調高至50港元，於2月8日起生效。而0.25%之最低經紀佣金比率則維持不變。
- 4月 聯交所理事會於4月2日決定出任結算公司董事之交易所理事會會員代表必須為經紀會員，同時結算公司之董事會主席及副主席必須為該董事會之經紀或銀行家會員，若主席為經紀會員，副主席則必須為銀行家會員，兩者必須每年對換。
- 7月 立法局於7月25日三讀通過《內幕交易條例草案》。
- 1991 期交所推出3隻基於恒生指數分類指數的期貨產品。
- 4月 股票買賣印花稅由0.6%減至0.5% (買賣雙方合計)，由4月1日起生效。
- 4月15日，證監會批准《香港股份回購守則》，容許香港上市公司購回本身股份，並於同日生效。
- 9月 《證券(公開權益)條例》於9月1日正式生效。
- 11月 11月1日，聯交所及證監會就一連串措施達成協議，藉以容許聯交所推行其修訂後的自願改組方案的所有主要建議，以便該等建議能及時生效，以應用於下一屆理事會的選舉。上述方案曾在10月30日聯交所會員特別大會上獲得會員一致通過。修訂後之自願改組方案中的新理事會由31名成員組成，包括18名經紀理事、11名獨立理事，及聯交所和結算公司的行政總裁。
- 11月25日，證監會及聯交所公佈已訂立諒解備忘錄，將所有上市事宜的日常行政工作移交聯交所，並於1991年12月31日生效。
- 1992 2月 2月21日，證監會批准經修訂之《香港公司收購及合併守則》，並將其併入《香港公司購回本身股份守則》。經合併之新守則於1992年4月1日生效。
- 4月 由4月1日起，股票買賣印花稅由0.5%減至0.4% (買賣雙方合計)，而印花稅之徵收亦會推展至另類認股權證之買賣上。
- 5月 聯交所宣佈已對《交易所上市規則》及有關第二上市之上市協議，尤其針對大部份交易均可能於聯交所進行的情況，已作出若干修訂。該等修訂由5月11日起生效。
- 6月 由6月8日起，聯交所會員之交收期由T+1日改為T+2日。
- 6月24日，中央結算及交收系統正式開始以逐項交收形式運作。

- 10月 一項強制性的經紀忠誠保險計劃於10月1日起正式生效。
- 《證券(結算所)條例》於10月7日正式生效。該條例修訂了《證券條例》第109(3)條，使聯合交易所賠償基金付償予所有因股票經紀失責而蒙受損失之人士(股票經紀除外)的最高總額，按每名失責經紀計算為800萬港元。先前的限額為200萬港元。
- 10月7日，中央結算及交收系統開始其第二階段的運作，即開始將股份納入系統內以持續淨額方式結算及交收。
- 香港與英國兩地證券監理機構於10月28日簽訂合作諒解備忘錄。
- 1993 3月 3月5日，期交所推出其首隻期權產品－恒生指數期權。
- 4月 由4月1日起，股票買賣印花稅由0.4%減至0.3%(買賣雙方合計)。
- 6月 6月19日，中國證券監督管理委員會、上海證券交易所、深圳證券交易所、香港證監會及聯交所，在北京簽訂證券市場監管合作備忘錄。
- 7月 7月15日，青島啤酒股份有限公司發行之H股開始買賣。此為直接在香港上市之首間中國企業。
- 8月 由8月16日起，在聯交所及期交所進行的每宗交易都毋須繳付特別徵費。
- 11月 11月1日，聯交所正式推出自動對盤系統。
- 1994 1月 1月3日，聯交所正式推出受監管的股份賣空制度。
- 3月 怡和控股和怡和策略宣佈取消在本港的上市地位，其他怡和集團成員亦在9月宣佈同一決定。
- 7月 由7月8日起，《1994年稅務(修訂)(第2號)條例》放寬證券借貸活動的印花稅及將最高豁免借貸期限從14日增加至12個月。
- 1995 3月 3月31日，期交所推出其首批單一股票產品兩隻股票期貨。
- 9月 9月8日，聯交所推出股票期權市場，首隻可供買賣的股票期權為匯豐控股有限公司的期權。
- 11月 11月3日，期交所首次推出外匯期貨一日轉期匯，並為該產品引進採用電子屏幕的自動交易系統(ATS)。
- 1996 1月 由1月25日起，證券交易開始可經自動對盤系統的離場終端機進行。離場終端機是一部安裝在會員辦公室內的交易終端機，自始會員的證券交易可同時經交易大堂終端機或安裝在辦公室內的終端機進行。

- 1997 9月 期交所於9月12日推出紅籌期貨及期權，及於9月26日再次推出三個月港元利率期貨。
- 11月 11月28日，香港證券學院正式成立。
- 1998 4月 由4月1日起，交易徵費由0.013%降低至0.011%，聯交所與證監會的分攤比例由7:6改為7:4。股票買賣印花稅亦由0.3%減至0.25%(買賣雙方合計)。
- 5月 5月8日，香港結算推出投資者戶口服務，讓投資者直接在中央結算系統中開設投資者戶口。
- 1999 5月 5月17日，香港結算推出電子認購首次公開招股服務，供中央結算系統的參與者使用。
- 9月 期交所暫停其最後一隻商品期貨－黃金期貨－的交易。
- 11月 11月12日，盈富基金在聯交所上市。盈富基金是一種由香港特區政府發行的集體投資基金，其回報緊貼恒生指數的表現。
- 11月15日，聯交所正式推出創業板。該板的首批上市公司於1999年11月25日開始買賣。
- 2000 3月 3月6日，香港聯合交易所有限公司、香港期貨交易所有限公司以及香港中央結算有限公司成為香港交易及結算有限公司(香港交易所)的全資附屬公司。**李業廣先生為香港交易所集團第一任主席**。鄭其志先生獲委任為香港交易所集團行政總裁。
- 3月20日，創業板指數推出，其基點為1000點，以2000年3月17日為基準日。
- 4月 股票交易印花稅減至0.225%(買賣雙方合計)，由4月7日生效。
- 5月 5月31日，聯交所推出美國證券買賣試驗計劃，首批共7隻Nasdaq股份可在香港買賣。
- 6月 6月5日，恒指期貨及期權由公開喊價過渡至HKATS自動交易系統。期交所交易大堂關閉。
- 6月27日，香港交易所股份以介紹方式在聯交所上市，股份代號388。
- 9月 9月15日，香港交易所宣布推出「網上認購新股」服務，為個人投資者提供另一項透過電子形式認購首次發行股份的渠道。
- 10月 10月5日，香港首家私營化的政府機構－地鐵股份有限公司－在聯交所上市。地鐵公司也是首家採用香港交易所「網上認購新股」服務的上市發行人。
- 10月23日，首階段的第三代自動對盤及成交系統(AMS/3)推出。

- 2001 2月 2月23日，香港交易所於AMS/3推出買賣盤傳遞系統(ORS)，並為聯交所參與者推出「網上交易服務」。
- 8月 8月6日，股票期權的交易由股票期權系統(TOPS)順利過渡至HKATS自動交易系統。股票期權交易的結算和交收則繼續在TOPS進行。
- 9月 9月1日，證券交易的印花稅由每宗交易金額的0.225%下調至0.2% (雙邊計)。
- 9月1日，聯交所開始徵收交易費，單邊收費為每宗交易金額的0.005%。須繳付予證監會的交易徵費單邊收費由每宗交易金額的0.005%增加至0.007%。
- 2002 3月 3月8日，股票期貨期權買賣的證監會徵費，由每張合約每邊徵收1元降低至0.2元。股票期貨期權買賣的賠償基金徵費，由每張合約每邊徵收0.5元降低至0.1元。
- 3月25日，香港交易所在證券市場增設「開市前時段」並推出「一籃子指數買賣盤」交易機制。「開市前時段」在上午9:30開始，為時30分鐘。「一籃子指數買賣盤」交易機制則只適用於持續交易時段。
- 5月 5月16日，香港交易所首階段的新一代中央結算及交收系統(CCASS/3)實施。
- 8月 8月5日，首批共6隻股票掛鈎票據在聯交所上市。
- 9月 9月16日，金管局宣布盈富基金持續發售機制於2002年第四季持續發售限額售罄後終止，總結了政府在1998年購入香港股票的行動。
- 12月 12月9日，香港交易所CCASS/3第二階段實施。
- 2003 4月 由4月1日起，《證券及期貨條例》以及各項為實施此條例而訂定的準則、指引及表格生效。
- 由4月1日起，聯交所撤銷規管聯交所參與者的最低佣金制度。聯交所參與者可與客戶自由商議佣金收費。
- 5月 由5月1日起，周文耀先生獲委任為香港交易所集團行政總裁。
- 5月26日，港交所推出新一代中央結算及交收系統(CCASS/3)的最後一個階段 — 推出參與者網間連接器。參與者網間連接器乃接通CCASS/3終端機的新增傳訊渠道，為CCASS/3與中央結算系統參與者後勤辦公室系統之間提供直接的電子界面。
- 11月 11月17日，港交所於北京開設首個內地代表處。
- 12月 12月8日，港交所推出H股指數期貨。

- 2004 4月 4月6日，港交所推出生產品市場結算及交收系統(DCASS)，為所有在港交所市場買賣的衍生產品提供一個共用的結算及交收平台。
- 6月 6月14日，港交所推出H股指數期權。
- 2005 5月 5月23日，港交所推出新華富時中國25指數期貨及期權。
- 10月 10月28日，《2005年證券及期貨(投資者賠償—徵費)(修訂)規則》生效，據此設立了自動暫停及恢復徵費的機制；在此機制下，每當投資者賠償基金的資產淨值超逾14億港元便會暫停徵費，而當資產淨值跌至10億港元以下便會重新徵費。
- 11月 11月2日，取消遺產稅的條例獲通過。
- 11月25日，首隻房地產投資信託基金—「領匯房地產基金」—於聯交所上市。
- 2006 1月 1月16日，新交易大堂啟用。
- 4月 4月28日，夏佳理先生獲委任為香港交易所集團主席。
- 6月 6月5日，香港中央結算有限公司宣佈已將投資者戶口服務的對象擴展至澳門的個人投資者及註冊公司。
- 6月12日，首批共7隻的牛熊證開始在香港交易所旗下證券市場進行交易。
- 7月 7月13日，成立財務匯報局的法案獲通過，該局有權調查有關上市公司財務申報及核數標準違規的投訴。
- 10月 10月27日，中國工商銀行在香港及上海同步上市，此為全球股市史上總集資額最高(191億美元)的招股活動，其H股的集資金額亦為H股中最高者。
- 12月 12月1日，買賣證券、期貨或期權合約的交易徵費下調20%，由每邊繳付交易金額的0.005%減至0.004%。
- 2007 1月 1月1日，證券及期貨事務監察委員會(證監會)《適用於保薦人和合規顧問的指引》開始生效，標誌著新保薦人監管制度的正式施行。
- 3月 3月12日，首批19隻以i股新華富時A50中國指數基金作為標的物的衍生權證在香港交易所上市，這是本地市場首次發行涉及內地A股資產的衍生權證。
- 4月 4月10日，證監會與中國銀行業監督管理委員會(中國銀監會)簽訂諒解備忘錄，就向經營代客境外理財業務的內地商業銀行提供服務的香港持牌中介人進行相互合作和信息共享；這當有助監管內地銀行在香港的合格境內機構投資者(QDII)業務。



- 6月 6月25日，香港交易所「披露易」計劃進入第一階段，維持六個月。在這階段，只要主板上市發行人在其自設網站及香港交易所網站登載公告全文，並在報章刊登有關通知，即可自行選擇是否在報章刊發付費公告。至於尚未自設網站的發行人，則必須在報章及香港交易所網站刊發公告全文。
- 12月 12月11日，香港金融管理局推出外匯基金票據及債券電子交易平台。這平台提供了更大的靈活性，利便外匯基金票據及債券的買賣。
- 12月25日，香港交易所「披露易」計劃進入第二階段。在這階段，若主板發行人在其自設網站登載公告，則毋須在報章刊發通知。六個月後，所有發行人必須自設可供其登載公告的網站。
- 2008 2月 2月4日，香港交易所「披露易」網站(HKExnews.com.hk)啟用。披露易網站乃一特設網站，主要用作發布上市發行人及／或其主要股東及董事直接呈交的發行人資訊，以及香港交易所發出有關上市公司的監管資訊。
- 3月 3月31日，香港交易所推出小型恒生中國企業指數(小型H股指數)期貨。
- 4月 4月7日，香港交易所於旗下證券市場推出5位數證券代碼。
- 5月 5月26日，香港交易所旗下的證券市場開始實施收市競價交易時段。證券收市價按競價機制釐定，形式與現行的開市前時段機制相若。證券市場在正常交易日及半日市的交易時間均會延長10分鐘。
- 7月 7月1日，香港交易所主板及創業板《上市規則》中有關創業板發展的條文修訂生效。創業板重新定位為第二板及躍升主板的踏腳石。為鼓勵創業板公司轉往主板上市，轉板程序經已簡化，轉板的首次上市費亦減半。
- 7月31日，香港交易所首隻黃金交易所基金(ETF)在主板上市買賣。
- 10月 10月20日，香港交易所在旗下香港期貨交易所(期交所)重新推出黃金期貨交易；此產品曾於九十年代在期交所上市。
- 2009 3月 由3月23日起，香港交易所中止證券市場的收市競價交易時段，因為自2008年5月26日推出收市競價交易時段後，在該時段內的證券價格大幅波動，故有此決定以維持公眾對市場秩序、公平性及透明度的信心。
- 4月 4月1日，《上市規則》內有關上市公司董事「禁止股份買賣期」的修訂條文生效。上市公司公布全年業績前的禁止買賣期由原先建議的延長至4個月改為延長至60日，而公布中期業績前的禁止買賣期則並無延長。
- 11月 11月18日，首批共四隻A股行業指數交易所買賣基金在聯交所上市。

- 12月 12月18日，香港交易所刊發《建議加快供股及公開發售程序的諮詢總結》。供股的截止過戶通知期將會縮短至6個工作天，而公開發售的截止過戶通知期則維持不變。
- 12月29日，香港交易所就核證減排期貨刊發諮詢總結。經考慮市場回應並根據對現有資料及情況的分析，香港交易所認為現時香港對核證減排期貨市場並無迫切需要。
- 2010 4月 4月26日，香港中央結算有限公司(香港結算)容許已獲證監會認可的場外結構性產品納入香港交易所旗下證券市場的中央結算及交收系統(CCASS)，擴大其合資格證券的資產類別。
- 6月 6月3日，適用於礦業公司的新《上市規則》條文生效，確保礦業公司向投資者提供重要、相關及可靠的資料，以及令《上市規則》與國際標準看齊。
- 7月 7月19日，中國人民銀行(人民銀行)與金管局就擴大人民幣貿易結算安排簽署補充合作備忘錄。同日，人民銀行與中國銀行(香港)有限公司(香港人民幣業務的清算行)簽署經修訂的清算協議，准許香港任何企業(包括金融機構)開立人民幣銀行戶口。兩項協議是邁向在本港推出人民幣投資產品的重要一步。
- 10月 10月1日，證監會將買賣證券、期貨及期權合約的交易徵費下調25%。
- 10月22日，由亞洲開發銀行發行、總值人民幣12億元的10年期債券，以選擇性銷售證券的形式在聯交所上市，是首隻在聯交所以人民幣計價及買賣的上市債券。
- 10月29日，友邦保險控股有限公司在聯交所上市，其首次公開招股集資1,591億港元，是本港史上集資金額最高以及全球史上集資金額第三高的首次公開招股活動。友邦保險的股票期權亦於當日推出市場。
- 12月 12月8日，巴西礦業公司Vale S.A.的香港預託證券在聯交所上市，是本港首家以香港預託證券形式上市的公司。
- 12月15日，經修訂的《上市規則》生效，以使香港交易所在新設框架下可接受在香港上市但在內地註冊成立的公司採用內地的會計及審計準則，以及聘用內地會計師事務所。這一框架同樣容許在內地上市的香港公司採用香港的財務報告準則以及聘用香港的會計師事務所。

## 主板上市公司一覽表

(2010年底)

代號	名稱	註冊地點	上市日期
01003	21 控股有限公司	百慕達	1994/02/21
01361	361 度國際有限公司	開曼群島	2009/06/30
00800	A8 電媒音樂	開曼群島	2008/06/12
02018	瑞聲聲學科技控股有限公司	開曼群島	2005/08/09
00030	佳訊(控股)有限公司	百慕達	1991/10/09
03344	互益集團有限公司	開曼群島	2005/10/05
03355	上海先進半導體製造股份有限公司 – H 股	中華人民共和國	2006/04/07
00900	Aeon 信貸財務(亞洲)有限公司	香港	1995/09/14
00984	永旺(香港)百貨有限公司	香港	1994/02/04
03383	雅居樂地產控股有限公司	開曼群島	2005/12/15
01288	中國農業銀行股份有限公司 – H 股	中華人民共和國	2010/07/16
01131	鴻寶資源有限公司	百慕達	1997/03/19
01299	友邦保險控股有限公司	香港	2010/10/29
00753	中國國際航空股份有限公司 – H 股	中華人民共和國	2004/12/15
00538	味千(中國)控股有限公司	開曼群島	2007/03/30
00328	愛高集團有限公司	百慕達	1992/11/27
01688	阿里巴巴網絡有限公司	開曼群島	2007/11/06
00684	亞倫國際集團有限公司	百慕達	1992/11/10
00373	聯合集團有限公司	香港	1973/01/12
00593	Allied Overseas Ltd.	百慕達	1993/07/27
00056	聯合地產(香港)有限公司	香港	n.a.
00833	華訊股份有限公司	開曼群島	2005/07/15
02600	中國鋁業股份有限公司 – H 股	中華人民共和國	2001/12/12
00959	奧瑪仕控股有限公司	百慕達	1997/10/03
00090	琥珀能源有限公司	開曼群島	2009/07/10
00077	進智公共交通控股有限公司	開曼群島	2004/04/15
02300	澳科控股有限公司	開曼群島	2004/03/26
00347	鞍鋼股份有限公司 – H 股	中華人民共和國	1997/07/24
00914	安徽海螺水泥股份有限公司 – H 股	中華人民共和國	1997/10/21
00995	安徽皖通高速公路股份有限公司 – H 股	中華人民共和國	1996/11/13
00839	安徽天大石油管材股份有限公司 – H 股	中華人民共和國	2007/12/24
02020	安踏體育用品有限公司	開曼群島	2007/07/10
03337	安東油田服務集團	開曼群島	2007/12/14
01149	中國安芯控股有限公司	開曼群島	2003/11/24
01104	亞太資源有限公司	百慕達	1998/12/29
00566	鉑陽太陽能技術控股有限公司	百慕達	1996/01/29
00519	實力建業集團有限公司	百慕達	1986/03/24
01045	亞太衛星控股有限公司	百慕達	1996/12/18
00102	安利控股有限公司	百慕達	1994/01/10
00565	錦藝紡織科技國際有限公司	開曼群島	2003/09/10
00931	宏通集團控股有限公司	開曼群島	2001/10/24
00789	雅天妮中國有限公司	百慕達	2008/05/16
01120	雅視光學集團有限公司	百慕達	1996/11/08
00841	亞洲木薯資源控股有限公司	開曼群島	2009/03/23
00743	亞洲水泥(中國)控股公司	開曼群島	2008/05/20
00835	亞洲煤業有限公司	百慕達	1997/12/18
00104	冠亞商業集團有限公司	百慕達	1987/07/29
00351	亞洲能源物流集團有限公司	香港	1992/08/18
00662	亞洲金融集團有限公司	百慕達	1990/12/18
00214	匯漢控股有限公司	百慕達	1986/01/06
00899	亞洲資源控股有限公司	百慕達	1997/10/24
01135	亞洲衛星控股有限公司	百慕達	1996/06/19
00292	泛海酒店集團有限公司	百慕達	1988/09/22
00129	泛海國際集團有限公司	百慕達	1973/01/24
00376	亞洲電信媒體有限公司	香港	1987/07/17
00679	亞洲聯網科技有限公司	百慕達	1991/01/31
00073	亞洲果業控股有限公司	百慕達	2009/11/26
00522	ASM Pacific Technology Ltd.	開曼群島	1989/01/03
00105	凱聯國際酒店有限公司	香港	1985/10/24
00477	奧普集團控股有限公司	開曼群島	2006/12/08
01717	澳優乳業股份有限公司	開曼群島	2009/10/08
00771	自動系統集團有限公司	百慕達	1997/11/05
00595	先思行集團有限公司	開曼群島	1996/04/24
00232	中國航空工業國際控股(香港)有限公司	百慕達	1991/12/12
02357	中國航空科技工業股份有限公司 – H 股	中華人民共和國	2003/12/30
03988	中國銀行股份有限公司 – H 股	中華人民共和國	2006/06/01
03328	交通銀行股份有限公司 – H 股	中華人民共和國	2005/06/23
00023	東亞銀行有限公司	香港	n.a.
00692	寶源控股有限公司	百慕達	2000/01/19
02355	寶業集團股份有限公司 – H 股	中華人民共和國	2003/06/30
00483	包浩斯國際(控股)有限公司	開曼群島	2005/05/12
01338	霸王國際(集團)控股有限公司	開曼群島	2009/07/03
02009	北京金隅股份有限公司 – H 股	中華人民共和國	2009/07/29
00694	北京首都國際機場股份有限公司 – H 股	中華人民共和國	2000/02/01
02868	首創置業股份有限公司 – H 股	中華人民共和國	2003/06/19
00154	北京發展(香港)有限公司	香港	n.a.
00392	北京控股有限公司	香港	1997/05/29
00371	北控水務集團有限公司	百慕達	1993/04/19
00814	北京京客隆商業集團股份有限公司 – H 股	中華人民共和國	2008/02/26
01000	北青傳媒股份有限公司 – H 股	中華人民共和國	2004/12/22
00588	北京北辰實業股份有限公司 – H 股	中華人民共和國	1997/05/14
00925	北京建設(控股)有限公司	百慕達	1998/01/15
01141	北京衛生堂藥業集團有限公司	百慕達	1998/03/12
00187	北人印刷機械股份有限公司 – H 股	中華人民共和國	1993/08/06
00761	百營環球資源控股有限公司	百慕達	1997/03/07
01880	百麗國際控股有限公司	開曼群島	2007/05/23

## 主板上市公司一覽表(續)

(2010年底)

代號	名稱	註冊地點	上市日期
02326	百靈達國際控股有限公司	百慕達	2003/03/03
00718	百威國際控股有限公司	百慕達	1995/10/02
00926	碧生源控股有限公司	開曼群島	2010/09/29
00039	生物動力集團有限公司	開曼群島	2001/01/16
01112	合生元國際控股有限公司	開曼群島	2010/12/17
02309	伯明翰環球控股有限公司	開曼群島	2002/11/12
00963	華熙生物科技股份有限公司	開曼群島	2008/10/03
02388	中銀香港(控股)有限公司	香港	2002/07/25
01685	博耳電力控股有限公司	開曼群島	2010/10/20
00653	卓悅控股有限公司	開曼群島	2003/07/16
01698	博士蛙國際控股有限公司	開曼群島	2010/09/29
03998	波司登國際控股有限公司	開曼群島	2007/10/11
00592	堡獅龍國際有限公司	百慕達	1993/11/02
01428	耀才證券金融集團有限公司	開曼群島	2010/08/25
00933	光滙石油(控股)有限公司	百慕達	1995/11/16
01114	華晨中國汽車控股有限公司	百慕達	1999/10/22
00240	利基控股有限公司	百慕達	n.a.
00108	建懋國際有限公司	香港	1973/02/09
00024	寶威控股有限公司	百慕達	1983/09/15
01211	比亞迪股份有限公司—H股	中華人民共和國	2002/07/31
00285	比亞迪電子(國際)有限公司	香港	2007/12/20
01224	中渝置地控股有限公司	百慕達	1999/04/30
01182	中青基業集團有限公司	百慕達	1994/10/17
00043	卜蜂國際有限公司	百慕達	1988/04/28
00121	卜蜂蓮花有限公司	開曼群島	1981/03/27
00341	大家樂集團有限公司	百慕達	1986/07/16
00193	冠中地產有限公司	香港	1972/09/11
02324	首都創投有限公司	開曼群島	2003/10/27
00469	凱普松國際電子有限公司	開曼群島	2007/05/07
00837	譚木匠控股有限公司	開曼群島	2009/12/29
00643	恒富控股有限公司	百慕達	2000/03/13
00510	時富金融服務集團有限公司	百慕達	2008/03/03
00293	國泰航空有限公司	香港	1986/05/15
00161	深圳中航集團股份有限公司—H股	中華人民共和國	1997/09/29
00261	中建科技國際有限公司	百慕達	1991/12/30
00138	中建電訊集團有限公司	百慕達	1991/11/11
00759	CEC國際控股有限公司	百慕達	1999/11/15
01049	時富投資集團有限公司	百慕達	1994/04/27
00832	建業地產股份有限公司	開曼群島	2008/06/06
01155	星辰通信國際控股有限公司	開曼群島	2007/07/05
00355	世紀城市國際控股有限公司	百慕達	1981/09/07
00079	世紀建業(集團)有限公司	百慕達	1993/07/08
00509	世紀陽光集團控股有限公司	開曼群島	2004/02/17
00092	冠軍科技集團有限公司	百慕達	1992/08/19
00264	卓高國際集團有限公司	開曼群島	2003/03/12
01039	暢豐車橋(中國)有限公司	開曼群島	2010/09/24
01157	長沙中聯重工科技發展股份有限公司—H股	中華人民共和國	2010/12/23
00682	超大現代農業(控股)有限公司	開曼群島	2000/12/15
00951	超威動力控股有限公司	開曼群島	2010/07/07
00147	超越集團有限公司	百慕達	1988/06/06
00057	震雄集團有限公司	百慕達	1991/10/22
01202	成都普天電纜股份有限公司—H股	中華人民共和國	1994/12/13
01196	昌明投資有限公司	百慕達	1997/01/20
00131	卓能(集團)有限公司	香港	n.a.
00001	長江實業(集團)有限公司	香港	1972/11/01
01038	長江基建集團有限公司	百慕達	1996/07/17
00025	其士國際集團有限公司	百慕達	1984/12/05
00508	其士泛亞控股有限公司	百慕達	1988/10/26
00112	至祥置業有限公司	香港	1972/12/06
00449	志高控股有限公司	開曼群島	2009/07/13
00976	齊合天地集團有限公司	開曼群島	2010/07/12
00031	中國航天國際控股有限公司	香港	1981/08/25
00606	中國糧油控股有限公司	香港	2007/03/21
00149	中國農產品交易所有限公司	百慕達	1973/03/12
01073	浩倫農業科技集團有限公司	開曼群島	2002/01/14
00633	中國全通(控股)有限公司	開曼群島	2009/09/16
00940	中國動物保健品有限公司	百慕達	2010/12/21
03883	中國奧園地產集團股份有限公司	開曼群島	2007/10/09
00170	中國資本(控股)有限公司	香港	1992/04/15
00569	中國自動化集團有限公司	開曼群島	2007/07/12
00370	國華集團控股有限公司	百慕達	1996/03/26
03983	中海石油化學股份有限公司—H股	中華人民共和國	2006/09/29
00922	中福控股發展有限公司	百慕達	1999/12/21
00217	中國誠通發展集團有限公司	香港	n.a.
00998	中信銀行股份有限公司—H股	中華人民共和國	2007/04/27
01898	中國中煤能源股份有限公司—H股	中華人民共和國	2006/12/19
01800	中國交通建設股份有限公司—H股	中華人民共和國	2006/12/15
00552	中國通信服務股份有限公司—H股	中華人民共和國	2006/12/08
00939	中國建設銀行股份有限公司—H股	中華人民共和國	2005/10/27
01006	中國玉米油股份有限公司	開曼群島	2009/12/18
01919	中國遠洋控股股份有限公司—H股	中華人民共和國	2005/06/30
01798	中國大唐集團新能源股份有限公司—H股	中華人民共和國	2010/12/17
00661	中國大冶有色金屬礦業有限公司	百慕達	1990/11/21
03818	中國動向(集團)有限公司	開曼群島	2007/10/10
00670	中國東方航空股份有限公司—H股	中華人民共和國	1997/02/05
00085	中國電子集團控股有限公司	百慕達	1997/07/25

主板上市公司一覽表(續)

(2010年底)

代號	名稱	註冊地點	上市日期
01185	中國航天萬源國際(集團)有限公司	開曼群島	1997/08/11
00228	中國能源開發控股有限公司	開曼群島	2002/02/18
01130	中國環境資源集團有限公司	開曼群島	1997/06/03
00257	中國光大國際有限公司	香港	n.a.
00165	中國光大控股有限公司	香港	1973/02/26
00721	中國金融國際投資有限公司	百慕達	2001/06/08
02312	中國金融租賃集團有限公司	開曼群島	2002/10/28
00445	中國消防企業集團有限公司	開曼群島	2002/09/30
03318	中國香精香料有限公司	開曼群島	2005/12/09
00506	中國食品有限公司	百慕達	1988/10/07
00930	中國森林控股有限公司	開曼群島	2009/12/03
00290	中國富強集團有限公司	開曼群島	2001/05/03
00110	中國長遠控股有限公司	百慕達	2004/01/26
00164	中國伽瑪集團有限公司	百慕達	1973/01/26
00384	中國燃氣控股有限公司	百慕達	1995/10/20
03300	中國玻璃控股有限公司	百慕達	2005/06/23
00397	中國保線資產投資有限公司	百慕達	1993/10/13
02099	中國黃金國際資源有限公司	加拿大	2010/12/01
00162	中國金展控股有限公司	百慕達	2000/10/23
00910	中國林大綠色資源集團有限公司	百慕達	1998/12/01
00512	遠大醫藥健康控股有限公司	百慕達	1995/12/19
00904	中國綠色食品(控股)有限公司	百慕達	2004/01/13
00256	中國海瀾集團有限公司	開曼群島	1991/12/10
00359	中國海升果汁控股有限公司	開曼群島	2005/11/04
00673	中國衛生控股有限公司	百慕達	1996/10/14
00591	中國高精密自動化集團有限公司	開曼群島	2009/11/13
00658	中國高速傳動設備集團有限公司	開曼群島	2007/07/04
01886	中國匯源果汁集團有限公司	開曼群島	2007/02/23
00600	中國基建投資有限公司	開曼群島	1993/10/05
01217	中國創新投資有限公司	開曼群島	2002/08/28
00612	中國投資基金有限公司	開曼群島	2002/01/02
00132	中國興業控股有限公司	百慕達	1973/05/18
01900	中國智能交通系統(控股)有限公司	開曼群島	2010/07/15
00834	中國康大食品有限公司	百慕達	2008/12/22
02128	中國聯塑集團控股有限公司	開曼群島	2010/06/23
02628	中國人壽保險股份有限公司—H股	中華人民共和國	2003/12/18
01234	中國利郎有限公司	開曼群島	2009/09/25
00916	龍源電力集團股份有限公司—H股	中華人民共和國	2009/12/10
00009	中國東方實業集團有限公司	百慕達	2001/09/12
00867	康哲藥業控股有限公司	開曼群島	2010/09/28
02319	中國蒙牛乳業有限公司	開曼群島	2004/06/10
03968	招商銀行股份有限公司—H股	中華人民共和國	2006/09/22
00133	招商局中國基金有限公司	香港	1993/07/22
00144	招商局國際有限公司	香港	1992/07/15
00319	勤美達國際控股有限公司	開曼群島	2004/12/31
00773	中國金屬再生資源(控股)有限公司	開曼群島	2009/06/22
00340	中國礦業資源集團有限公司	百慕達	1997/03/26
01988	中國民生銀行股份有限公司—H股	中華人民共和國	2009/11/26
00941	中國移動有限公司	香港	1997/10/23
01117	中國現代牧業控股有限公司	開曼群島	2010/11/26
03993	洛陽藥川鋁業集團股份有限公司—H股	中華人民共和國	2007/04/26
00989	潤迅通信國際有限公司	百慕達	1997/10/20
00026	中華汽車有限公司	香港	n.a.
03323	中國建材股份有限公司—H股	中華人民共和國	2006/03/23
01893	中國中材股份有限公司—H股	中華人民共和國	2007/12/20
01278	中國新城鎮發展有限公司	英屬維爾京群島	2010/10/22
02889	中國鎳資源控股有限公司	開曼群島	2005/05/19
00651	中海船舶重工集團有限公司	百慕達	1998/07/23
00603	中油燃氣集團有限公司	百慕達	1993/05/28
02883	中海油田服務股份有限公司—H股	中華人民共和國	2002/11/20
02371	中國東方文化集團有限公司	開曼群島	2004/11/18
00581	中國東方集團控股有限公司	百慕達	2004/03/02
00254	中國戶外媒體集團有限公司	香港	1972/11/16
00081	中國海外宏洋集團有限公司	香港	1984/04/26
00688	中國海外發展有限公司	香港	1992/08/20
02601	中國太平洋保險(集團)股份有限公司—H股	中華人民共和國	2009/12/23
00572	中國包裝集團有限公司	開曼群島	2003/07/02
00386	中國石油化工股份有限公司—H股	中華人民共和國	2000/10/19
01093	中國製藥集團有限公司	香港	1994/06/21
00380	中國管業集團有限公司	百慕達	2000/12/21
02380	中國電力國際發展有限公司	香港	2004/10/15
00735	中國電力新能源發展有限公司	百慕達	1999/11/04
01194	中國貴金屬資源控股有限公司	開曼群島	2004/10/12
01838	中國地產集團有限公司	開曼群島	2007/02/23
00736	中國置業投資控股有限公司	百慕達	1992/09/30
01094	中國公共採購有限公司	百慕達	2002/07/03
00866	中國泰發集團有限公司	開曼群島	2009/07/03
00745	中國鐵聯傳媒有限公司	開曼群島	2004/10/13
01186	中國鐵建股份有限公司—H股	中華人民共和國	2008/03/13
00390	中國中鐵股份有限公司—H股	中華人民共和國	2007/12/07
00769	中國稀土控股有限公司	開曼群島	1999/10/15
00648	中國仁濟醫療集團有限公司	香港	1990/10/29
01313	華潤水泥控股有限公司	開曼群島	2009/10/06
00291	華潤創業有限公司	香港	n.a.
01193	華潤燃氣控股有限公司	百慕達	1994/11/07
01109	華潤置地有限公司	開曼群島	1996/11/08



## 主板上市公司一覽表(續)

(2010年底)

代號	名稱	註冊地點	上市日期
00597	華潤微電子有限公司	開曼群島	2004/08/13
00836	華潤電力控股有限公司	香港	2003/11/12
01101	中國熔盛重工集團控股有限公司	開曼群島	2010/11/19
00527	中國瑞風銀河新能源控股有限公司	開曼群島	2006/06/09
02198	中國三江精細化工有限公司	開曼群島	2010/09/16
01966	中駿置業控股有限公司	開曼群島	2010/02/05
00245	中國七星購物有限公司	香港	1972/08/25
00691	中國山水水泥集團有限公司	開曼群島	2008/07/04
01088	中國神華能源股份有限公司—H股	中華人民共和國	2005/06/15
02877	中國神威藥業集團有限公司	開曼群島	2004/12/02
02866	中海集裝箱運輸股份有限公司—H股	中華人民共和國	2004/06/16
01138	中海發展股份有限公司—H股	中華人民共和國	1994/11/11
00750	中國興業太陽能技術控股有限公司	百慕達	2009/01/13
00155	華基光電能源控股有限公司	百慕達	1988/09/05
01229	安中資源實業有限公司	百慕達	1995/04/13
01668	華南城控股有限公司	香港	2009/09/30
01055	中國南方航空股份有限公司—H股	中華人民共和國	1997/07/31
00326	中國星集團有限公司	百慕達	1992/11/12
03838	中國澱粉控股有限公司	開曼群島	2007/09/27
03311	中國建築國際集團有限公司	開曼群島	2005/07/08
00235	中策集團有限公司	香港	1972/12/04
02002	中國陽光紙業控股有限公司	開曼群島	2007/12/12
00956	新天綠色能源股份有限公司—H股	中華人民共和國	2010/10/13
00966	中國太平保險控股有限公司	香港	2000/06/29
00728	中國電信股份有限公司—H股	中華人民共和國	2002/11/15
01600	中國天倫燃氣控股有限公司	開曼群島	2010/11/10
00269	中國木業資源集團有限公司	開曼群島	1973/03/19
03398	華鼎集團控股有限公司	開曼群島	2005/12/15
02188	中國泰坦能源技術集團有限公司	開曼群島	2010/05/28
00389	中國通天酒業集團有限公司	百慕達	2009/11/19
00308	香港中旅國際投資有限公司	香港	1992/11/11
00762	中國聯合網絡通信(香港)股份有限公司	香港	2000/06/22
02330	中國上城集團有限公司	開曼群島	2003/01/29
00893	中國鈦磁鐵礦業有限公司	開曼群島	2009/10/08
00855	中國水務集團有限公司	百慕達	1999/10/11
01129	中國水業集團有限公司	開曼群島	2002/01/17
02349	中國水務地產集團有限公司	開曼群島	2003/06/25
00182	中國風電集團有限公司	百慕達	1991/11/27
02369	中國無線科技有限公司	開曼群島	2004/12/09
01866	中國心連心化肥有限公司	新加坡	2009/12/08
00263	中國雲錫礦業集團有限公司	香港	1988/04/06
01068	中國雨潤食品集團有限公司	百慕達	2005/10/03
00362	中國天化工集團有限公司	開曼群島	2001/05/02
01728	中國正通汽車服務控股有限公司	開曼群島	2010/12/10
01333	中國忠旺控股有限公司	開曼群島	2009/05/08
01123	中港照相器材集團有限公司	百慕達	1994/09/19
00354	中軟國際有限公司	開曼群島	2003/06/20
01060	文化中國傳播集團有限公司	百慕達	1994/05/12
00127	華人置業集團有限公司	百慕達	n.a.
00681	中民控股有限公司	百慕達	1997/04/24
00385	建聯集團有限公司	百慕達	1993/10/15
00216	建業實業有限公司	香港	1973/01/31
01111	創興銀行有限公司	香港	1994/07/11
01053	重慶鋼鐵股份有限公司—H股	中華人民共和國	1997/10/17
02722	重慶機電股份有限公司—H股	中華人民共和國	2008/06/13
03618	重慶農村商業銀行股份有限公司—H股	中華人民共和國	2010/12/16
00116	周生生集團國際有限公司	百慕達	1973/04/06
01938	珠江石油天然氣鋼管控股有限公司	開曼群島	2010/02/10
00560	珠江船務發展有限公司	香港	1997/05/23
00298	莊士中國投資有限公司	百慕達	n.a.
00367	莊士機構國際有限公司	百慕達	1987/01/16
00711	俊和發展集團有限公司	百慕達	1993/02/12
00378	事安集團有限公司	百慕達	1986/09/10
00479	華建控股有限公司	百慕達	1993/07/21
03899	中集安瑞科控股有限公司	開曼群島	2006/07/20
00111	信達國際控股有限公司	百慕達	2000/08/01
00241	中信21世紀有限公司	百慕達	1972/07/06
01091	中信大錳控股有限公司	百慕達	2010/11/18
00267	中信泰富有限公司	香港	1986/02/26
01205	中信資源控股有限公司	百慕達	1997/09/08
01883	中信國際電訊集團有限公司	香港	2007/04/03
00557	城市e-Solutions有限公司	開曼群島	1989/12/29
01137	城市電訊(香港)有限公司	香港	1997/08/04
00775	長江生命科技集團有限公司	開曼群島	2002/07/16
00100	白馬戶外媒體有限公司	百慕達	2001/12/19
00439	英發國際有限公司	百慕達	1992/03/11
00002	中電控股有限公司	香港	n.a.
00471	中國移動多媒體廣播控股有限公司	開曼群島	2005/10/10
02302	中核國際有限公司	開曼群島	2003/01/06
00883	中國海洋石油有限公司	香港	2001/02/28
00701	北海集團有限公司	百慕達	1991/05/21
01124	沿海綠色家園有限公司	百慕達	1997/10/16
00383	中國網絡資本有限公司	百慕達	1991/08/01
02342	京信通信系統控股有限公司	開曼群島	2003/07/15
00794	錦勝集團(控股)有限公司	開曼群島	2009/02/26
00046	科聯系統集團有限公司	百慕達	1998/05/18

## 主板上市公司一覽表(續)

(2010年底)

代號	名稱	註冊地點	上市日期
00320	金寶通集團有限公司	開曼群島	2006/10/09
00712	卡姆丹克太陽能系統集團有限公司	開曼群島	2009/10/30
00513	恒和珠寶集團有限公司	香港	1988/11/08
01019	康宏理財控股有限公司	開曼群島	2010/07/13
00707	協盛協豐控股有限公司	開曼群島	2006/03/30
00517	中遠國際控股有限公司	百慕達	1992/02/11
01199	中遠太平洋有限公司	百慕達	1994/12/19
01043	光宇國際集團科技有限公司	百慕達	1999/11/17
00120	四海國際集團有限公司	開曼群島	n.a.
00118	大同機械企業有限公司	香港	1988/12/12
02228	海東青新材料集團有限公司	開曼群島	2010/06/21
00288	科士威集團有限公司	香港	n.a.
02007	碧桂園控股有限公司	開曼群島	2007/04/20
00906	中糧包裝控股有限公司	香港	2009/11/16
00122	鱷魚恤有限公司	香港	n.a.
00032	港通控股有限公司	香港	1974/07/30
00497	資本策略地產有限公司	百慕達	1992/04/15
01766	中國南車股份有限公司 – H股	中華人民共和國	2008/08/21
00985	中科礦業集團有限公司	開曼群島	1994/02/02
01008	詩天控股(國際)有限公司	開曼群島	2009/03/30
00674	文化地標投資有限公司	百慕達	1991/01/25
00343	文化傳信集團有限公司	百慕達	1986/08/12
00705	南亞礦業有限公司	香港	2008/12/22
01090	大明國際控股有限公司	開曼群島	2010/12/01
03999	大成食品(亞洲)有限公司	開曼群島	2007/10/04
01828	大昌行集團有限公司	香港	2007/10/17
02356	大新銀行集團有限公司	香港	2004/06/30
00440	大新金融集團有限公司	香港	1987/11/05
00544	大同集團有限公司	百慕達	1989/12/14
00567	大昌微纜集團有限公司	百慕達	1990/01/31
01037	台和商事控股有限公司	百慕達	1994/04/14
02880	大連港股份有限公司 – H股	中華人民共和國	2006/04/28
00271	丹楓控股有限公司	香港	1973/02/28
00210	達芙妮國際控股有限公司	開曼群島	1995/11/03
00991	大唐國際發電股份有限公司 – H股	中華人民共和國	1997/03/21
00889	連達科技控股有限公司	百慕達	2001/06/22
02348	東瑞製藥(控股)有限公司	開曼群島	2003/07/11
03335	DBA電訊(亞洲)控股有限公司	開曼群島	2006/05/11
00997	達藝控股有限公司	百慕達	2000/03/10
01163	德金資源集團有限公司	百慕達	1999/11/11
00262	迪臣發展國際集團有限公司	百慕達	1997/06/10
00065	弘海有限公司	開曼群島	2001/08/30
00113	迪生創建(國際)有限公司	百慕達	1973/03/15
00861	神州數碼控股有限公司	百慕達	2001/06/01
01072	東方電氣股份有限公司 – H股	中華人民共和國	1994/06/06
00489	東風汽車集團股份有限公司 – H股	中華人民共和國	2005/12/07
00189	東岳集團有限公司	開曼群島	2007/12/10
00628	多金控股有限公司	百慕達	2002/07/24
00668	東星能源集團有限公司	香港	1990/12/12
00305	俊山三菱汽車集團有限公司	百慕達	1992/11/23
00329	叁龍國際有限公司	開曼群島	2001/05/09
01126	德林國際有限公司	香港	2002/02/07
00500	天地數碼(控股)有限公司	百慕達	1988/07/29
00578	合動能源控股有限公司	百慕達	1997/05/15
00029	達力集團有限公司	百慕達	n.a.
00828	王朝酒業集團有限公司	開曼群島	2005/01/26
00599	怡邦行控股有限公司	開曼群島	2000/04/12
02368	鷹美(國際)控股有限公司	開曼群島	2003/08/22
00339	安利時投資控股有限公司	百慕達	2000/07/26
00616	永義實業集團有限公司	百慕達	1991/09/16
01218	永義國際集團有限公司	百慕達	1995/01/30
00618	方正數碼(控股)有限公司	百慕達	1991/10/07
02341	中怡精細化工集團有限公司	開曼群島	2004/03/09
00943	意科控股有限公司	百慕達	1997/06/25
00048	聯洲國際集團有限公司	開曼群島	1993/06/25
00524	e-Kong Group Ltd.	百慕達	1989/04/21
00907	高雅國際集團有限公司	百慕達	1996/04/11
01388	安莉芳控股有限公司	開曼群島	2006/12/18
00717	英皇證券集團有限公司	百慕達	2007/04/24
00296	英皇娛樂酒店有限公司	百慕達	n.a.
00163	英皇集團(國際)有限公司	百慕達	1972/11/14
00887	英皇鐘錶珠寶有限公司	香港	2008/07/21
00622	威華達控股有限公司	百慕達	1991/09/16
00353	能源國際投資控股有限公司	開曼群島	2001/07/26
00128	安寧控股有限公司	香港	n.a.
02688	新奧能源控股有限公司	開曼群島	2002/06/03
01102	環能國際控股有限公司	開曼群島	2007/06/06
00689	長盈集團(控股)有限公司	百慕達	1991/04/15
00330	思捷環球控股有限公司	百慕達	1993/12/09
00571	豐德麗控股有限公司	百慕達	n.a.
00764	永恒策略投資有限公司	百慕達	2000/02/15
00838	億和精密工業控股有限公司	開曼群島	2005/05/11
00875	連發國際股份有限公司	百慕達	1998/07/03
03333	恒大地產集團有限公司	開曼群島	2009/11/05
00238	長興國際(集團)控股有限公司	開曼群島	2010/11/04
02308	研祥智能科技股份有限公司 – H股	中華人民共和國	2003/10/10

## 主板上市公司一覽表(續)

(2010年底)

代號	名稱	註冊地點	上市日期
00858	精優藥業控股有限公司	百慕達	1999/03/10
00117	宇陽控股(集團)有限公司	開曼群島	2007/12/21
00052	大快活集團有限公司	百慕達	1991/10/09
01777	花樣年控股集團有限公司	開曼群島	2009/11/25
00035	遠東發展有限公司	開曼群島	1972/09/21
00830	遠東環球集團有限公司	開曼群島	2010/03/30
00036	遠東控股國際有限公司	香港	1973/02/12
00037	遠東酒店實業有限公司	香港	1979/07/03
00706	銀創控股有限公司	百慕達	1998/07/22
00865	第一電訊集團有限公司	開曼群島	2000/12/29
01076	第一天然食品有限公司	百慕達	2002/02/11
00142	第一太平有限公司	百慕達	1988/09/12
00227	第一上海投資有限公司	香港	1972/08/24
00038	第一拖拉機股份有限公司 - H股	中華人民共和國	1997/06/23
02662	奕達國際集團有限公司	開曼群島	2005/12/14
01998	飛克國際控股有限公司	開曼群島	2010/03/29
00641	立信工業有限公司	百慕達	1990/10/12
00923	福和集團控股有限公司	開曼群島	2010/03/31
01682	福源集團控股有限公司	百慕達	2010/10/05
00885	福方集團有限公司	開曼群島	2001/07/12
00352	富陽(中國)控股有限公司	開曼群島	2006/07/05
00656	復星國際有限公司	香港	2007/07/16
00418	方正控股有限公司	百慕達	1995/12/21
00420	福田實業(集團)有限公司	香港	1988/04/20
00374	四洲集團有限公司	開曼群島	1993/08/25
02038	富士康國際控股有限公司	開曼群島	2005/02/03
00817	方興地產(中國)有限公司	香港	2007/08/17
00535	星獅地產(中國)有限公司	百慕達	1989/10/16
00279	民豐企業控股有限公司	開曼群島	1988/05/11
01175	福記食品服務控股有限公司	開曼群島	2004/12/17
00636	富邦銀行(香港)有限公司	香港	1993/11/08
00546	阜豐集團有限公司	開曼群島	2007/02/08
00181	閩港控股有限公司	香港	1973/02/22
00927	富士高實業控股有限公司	百慕達	2000/04/11
01041	福邦控股有限公司	百慕達	1996/12/27
00639	福山國際能源集團有限公司	香港	1990/10/02
00465	富通科技發展控股有限公司	開曼群島	2009/12/04
00703	佳景集團有限公司	百慕達	2002/08/15
00027	銀河娛樂集團有限公司	香港	1991/10/07
01226	嘉禹國際有限公司	開曼群島	2002/09/19
03800	保利協鑫能源控股有限公司	開曼群島	2007/11/13
00175	吉利汽車控股有限公司	開曼群島	1973/02/23
00174	盛洋地產投資有限公司	香港	1988/10/05
00678	雲頂香港有限公司	百慕達	2000/11/30
02389	正峰集團有限公司	開曼群島	2002/04/26
00064	結好控股有限公司	開曼群島	2002/06/06
00709	佐丹奴國際有限公司	百慕達	1991/06/19
00809	大成生化科技集團有限公司	開曼群島	2001/03/16
01007	環球乳業控股有限公司	開曼群島	2010/10/28
00274	高寶綠色科技集團有限公司	開曼群島	2000/12/18
03889	大成糖業控股有限公司	開曼群島	2007/09/20
00143	耀科國際(控股)有限公司	開曼群島	1999/04/09
00845	恒盛地產控股有限公司	開曼群島	2009/10/02
00393	旭日企業有限公司	百慕達	1996/09/17
00040	金山工業(集團)有限公司	香港	1984/07/02
00172	金榜集團控股有限公司	香港	n.a.
03308	金鷹商貿集團有限公司	開曼群島	2006/03/21
00801	金衛醫療集團有限公司	開曼群島	2001/12/28
01031	黃金集團有限公司	百慕達	1996/07/23
00677	金源米業國際有限公司	百慕達	1991/01/28
00530	高銀金融(集團)有限公司	百慕達	1992/10/08
00283	高銀地產控股有限公司	香港	n.a.
00533	金利來集團有限公司	香港	1992/09/18
01118	高力集團有限公司	百慕達	1994/07/15
00493	國美電器控股有限公司	百慕達	1992/04/15
00109	金威資源控股有限公司	百慕達	1998/01/12
02398	友佳國際控股有限公司	開曼群島	2006/01/11
01086	好孩子國際控股有限公司	開曼群島	2010/11/24
00286	金匠企業有限公司	百慕達	1990/09/07
00115	鈞濠集團有限公司	百慕達	n.a.
01160	大唐投資國際有限公司	百慕達	2004/04/02
00186	嘉域集團有限公司	百慕達	1987/07/09
00141	大中華集團有限公司	香港	1973/03/07
00041	鷹君集團有限公司	百慕達	n.a.
03683	榮豐聯合控股有限公司	開曼群島	2010/10/11
02333	長城汽車股份有限公司 - H股	中華人民共和國	2003/12/15
00074	長城科技股份有限公司 - H股	中華人民共和國	1999/08/05
00431	大中華實業控股有限公司	百慕達	1992/09/16
00468	紛美包裝有限公司	開曼群島	2010/12/09
00979	綠色能源科技集團有限公司	百慕達	1997/06/26
00582	嘉輝化工控股有限公司	開曼群島	2002/04/30
01318	格菱控股有限公司	開曼群島	2009/11/06
03900	綠城中國控股有限公司	開曼群島	2006/07/13
01051	國際資源集團有限公司	百慕達	1994/04/29
00601	權智(國際)有限公司	百慕達	1993/01/28
00270	粵海投資有限公司	香港	n.a.

## 主板上市公司一覽表(續)

(2010年底)

代號	名稱	註冊地點	上市日期
03399	廣東南粵物流股份有限公司-H股	中華人民共和國	2005/10/26
01058	粵海制革有限公司	香港	1996/12/16
01203	廣南(集團)有限公司	香港	1994/12/09
00525	廣深鐵路股份有限公司-H股	中華人民共和國	1996/05/14
02238	廣州汽車集團股份有限公司-H股	中華人民共和國	2010/08/30
00874	廣州藥業股份有限公司-H股	中華人民共和國	1997/10/30
02777	廣州富力地產股份有限公司-H股	中華人民共和國	2005/07/14
00317	廣州廣船國際股份有限公司-H股	中華人民共和國	1993/08/06
00053	國浩集團有限公司	百慕達	1983/05/03
00630	國金資源控股有限公司	百慕達	1996/11/28
01788	國泰君安國際控股有限公司	香港	2010/07/08
00657	環科國際集團有限公司	百慕達	1992/10/30
01052	越秀交通有限公司	百慕達	1997/01/30
01169	海爾電器集團有限公司	百慕達	1997/12/23
00357	海南美蘭國際機場股份有限公司-H股	中華人民共和國	2002/11/18
01882	海天國際控股有限公司	開曼群島	2006/12/22
00665	海通國際證券集團有限公司	百慕達	1996/08/06
00870	恒豐金業科技有限公司	百慕達	1999/03/16
00010	恒隆集團有限公司	香港	1972/10/12
00101	恒隆地產有限公司	香港	n.a.
00011	恒生銀行有限公司	香港	1972/06/20
00448	漢登集團控股有限公司	百慕達	1987/10/30
00896	興勝創建控股有限公司	開曼群島	2002/01/10
00667	瀚宇博德國際控股有限公司	開曼群島	2006/10/06
00275	錦興集團有限公司	百慕達	1991/12/16
00554	漢思能源有限公司	開曼群島	1997/05/28
00474	昊天能源集團有限公司	開曼群島	2006/06/06
01133	哈爾濱動力設備股份有限公司-H股	中華人民共和國	1994/12/16
00051	海港企業有限公司	香港	n.a.
00428	亨亞有限公司	開曼群島	1993/12/14
00097	恒基兆業發展有限公司	香港	1972/11/06
00012	恒基兆業地產有限公司	香港	1981/07/23
00197	亨泰消費品集團有限公司	開曼群島	2001/12/03
01044	恒安國際集團有限公司	開曼群島	1998/12/08
03389	亨得利控股有限公司	開曼群島	2005/09/26
00169	恆力房地產發展(集團)有限公司	百慕達	2002/06/04
01085	亨鑫科技有限公司	新加坡	2010/12/23
00859	鎮科集團控股有限公司	百慕達	2000/06/15
00114	興利集團有限公司	百慕達	n.a.
00412	漢基控股有限公司	百慕達	1992/04/15
00818	高陽科技(中國)有限公司	百慕達	1997/12/22
01393	恒鼎實業國際發展有限公司	開曼群島	2007/09/21
00608	達利國際集團有限公司	百慕達	1992/08/04
00396	興利(香港)控股有限公司	百慕達	2009/06/22
00921	海信科龍電器股份有限公司-H股	中華人民共和國	1996/07/23
00190	香港建設(控股)有限公司	百慕達	1987/05/29
00248	香港通訊國際控股有限公司	開曼群島	2001/11/09
00480	香港興業國際集團有限公司	開曼群島	1988/03/11
01087	泓淋科技集團有限公司	開曼群島	2010/11/16
00160	漢國置業有限公司	香港	n.a.
00044	香港飛機工程有限公司	香港	n.a.
00003	香港中華煤氣有限公司	香港	n.a.
00145	香港建屋貸款有限公司	香港	1972/07/01
00423	香港經濟日報集團有限公司	開曼群島	2005/08/03
00987	香港新能源(控股)有限公司	開曼群島	1994/01/27
00388	香港交易及結算所有限公司	香港	2000/06/27
00050	香港小輪(集團)有限公司	香港	n.a.
00060	香港食品投資控股有限公司	香港	1992/12/16
00207	僑福建設企業機構有限公司	百慕達	1973/03/06
02882	香港資源控股有限公司	百慕達	2003/06/30
01383	鴻隆控股有限公司	開曼群島	2007/02/22
00196	宏華集團有限公司	開曼群島	2008/03/07
00045	香港上海大酒店有限公司	香港	n.a.
00655	香港華人有限公司	百慕達	1992/10/12
00006	香港電燈集團有限公司	香港	n.a.
00946	洪良國際控股有限公司	開曼群島	2009/12/24
02320	合豐集團控股有限公司	開曼群島	2003/09/24
00047	合興集團控股有限公司	開曼群島	1988/11/16
00733	合富輝煌集團控股有限公司	開曼群島	2004/07/15
00737	合和公路基建有限公司	開曼群島	2003/08/06
00054	合和實業有限公司	香港	1972/08/21
00754	合生創展集團有限公司	百慕達	1998/05/27
00005	匯豐控股有限公司	英格蘭	n.a.
00404	新昌營造集團有限公司	百慕達	1991/08/14
00587	華瀚生物製藥控股有限公司	開曼群島	2002/12/10
00969	華聯國際(控股)有限公司	開曼群島	2000/02/02
00559	華藝礦業控股有限公司	百慕達	1997/01/03
00336	華寶國際控股有限公司	百慕達	1992/01/22
01071	華電國際電力股份有限公司-H股	中華人民共和國	1999/06/30
00364	華豐集團控股有限公司	開曼群島	2002/08/30
00902	華能國際電力股份有限公司-H股	中華人民共和國	1998/01/21
01823	華昱高速集團有限公司	開曼群島	2009/12/23
01280	匯銀家電(控股)有限公司	開曼群島	2010/03/25
02626	湖南有色金屬股份有限公司-H股	中華人民共和國	2006/03/31
00450	鴻興印刷集團有限公司	香港	1992/03/16
00704	和嘉資源控股有限公司	百慕達	1991/05/27



## 主板上市公司一覽表(續)

(2010年底)

代號	名稱	註冊地點	上市日期
00715	和記港陸有限公司	百慕達	1991/07/05
00215	和記電訊香港控股有限公司	開曼群島	2009/05/08
00013	和記黃埔有限公司	香港	1978/01/03
01188	正道集團有限公司	百慕達	1995/04/06
00499	華脈無線通信有限公司	百慕達	1988/07/22
00014	希慎興業有限公司	香港	1981/09/18
00999	I.T Ltd.	百慕達	2005/03/04
01097	有線寬頻通訊有限公司	香港	1999/11/24
00139	中國微電子科技集團有限公司	百慕達	1994/03/15
00167	萬威國際有限公司	百慕達	1988/10/21
00585	意馬國際控股有限公司	百慕達	1997/03/10
00356	Incutech Investments Ltd.	開曼群島	2002/06/07
01398	中國工商銀行股份有限公司 – H股	中華人民共和國	2006/10/27
00640	星謙化工控股有限公司	開曼群島	2010/08/12
00596	浪潮國際有限公司	開曼群島	2004/04/29
00202	國中控股有限公司	香港	n.a.
01328	精英國際有限公司	開曼群島	2007/10/16
01009	國際娛樂有限公司	開曼群島	2000/07/31
01683	國際煤機集團	開曼群島	2010/02/10
00873	國際泰豐控股有限公司	開曼群島	2010/06/11
01833	銀泰百貨(集團)有限公司	開曼群島	2007/03/20
00982	卓智控股有限公司	百慕達	2008/07/14
00929	國際精密集團有限公司	開曼群島	2004/11/01
01029	鐵江現貨有限公司	香港	2010/10/21
00438	彩虹集團電子股份有限公司 – H股	中華人民共和國	2004/12/20
00372	德祥企業集團有限公司	百慕達	1992/02/13
00199	德祥地產集團有限公司	百慕達	1994/03/18
00776	捷豐家居用品有限公司	開曼群島	2005/10/13
00602	佳華百貨控股有限公司	開曼群島	2007/05/21
00177	江蘇寧滬高速公路股份有限公司 – H股	中華人民共和國	1997/06/27
00358	江西銅業股份有限公司 – H股	中華人民共和國	1997/06/12
00549	吉林奇峰化纖股份有限公司 – H股	中華人民共和國	2006/06/21
00350	經緯紡織機械股份有限公司 – H股	中華人民共和國	1996/02/02
00872	錦恒汽車安全技術控股有限公司	開曼群島	2004/12/09
00137	金輝集團有限公司	香港	1991/12/06
00908	九洲發展有限公司	百慕達	1998/05/26
02327	積華生物醫藥控股有限公司	百慕達	2003/10/14
00472	金六福投資有限公司	百慕達	1988/01/29
00179	德昌電機控股有限公司	百慕達	1984/07/11
02028	映美控股有限公司	開曼群島	2005/06/29
00647	Joyce Boutique Holdings Ltd.	百慕達	1990/10/16
03336	巨騰國際控股有限公司	開曼群島	2005/11/03
00758	莊勝百貨集團有限公司	百慕達	1999/12/03
03303	巨濤海洋石油服務有限公司	開曼群島	2006/09/21
00675	堅寶國際控股有限公司	百慕達	1997/01/02
00173	嘉華國際集團有限公司	百慕達	1987/02/06
00605	港佳控股有限公司	香港	1993/04/07
00822	嘉瑞國際控股有限公司	開曼群島	2007/06/27
00180	開達集團有限公司	百慕達	1985/05/24
01215	開源控股有限公司	百慕達	1997/01/17
01638	佳兆業集團控股有限公司	開曼群島	2009/12/09
02307	錦興國際控股有限公司	開曼群島	2004/09/23
01059	看通集團有限公司	開曼群島	1997/01/23
01159	泰盛實業集團有限公司	百慕達	1998/03/13
00007	高信集團控股有限公司	百慕達	2000/09/08
01050	嘉利國際控股有限公司	百慕達	1996/12/16
00496	卡森國際控股有限公司	開曼群島	2005/10/20
00184	激成投資(香港)有限公司	香港	1973/02/24
00464	建福集團控股有限公司	開曼群島	2005/06/16
00683	嘉里建設有限公司	百慕達	1996/08/05
00638	建溢集團有限公司	百慕達	1997/05/01
00280	景福集團有限公司	香港	1988/03/28
00663	金山能源集團有限公司	香港	1990/11/30
00148	建滔化工集團有限公司	開曼群島	1993/10/08
01888	建滔積層板控股有限公司	開曼群島	2006/12/07
00268	金蝶國際軟件集團有限公司	開曼群島	2005/07/20
00528	金達控股有限公司	開曼群島	2006/12/12
01170	信星鞋業集團有限公司	百慕達	1994/09/29
03888	金山軟件有限公司	開曼群島	2007/10/09
00124	金威啤酒集團有限公司	百慕達	1997/08/08
01195	京維集團有限公司	開曼群島	2003/01/20
01110	金活醫藥集團有限公司	開曼群島	2010/11/25
01201	僑威集團有限公司	百慕達	1998/06/23
00381	僑雄能源控股有限公司	開曼群島	2001/01/22
00827	玖源生態農業科技(集團)有限公司	開曼群島	2003/07/10
00295	江山控股有限公司	香港	1970/11/28
02266	麗悅酒店集團有限公司	開曼群島	2010/10/11
00034	九龍建業有限公司	香港	1995/07/04
00645	港台集團有限公司	百慕達	1993/12/22
00135	昆侖能源有限公司	百慕達	1973/03/13
02310	光星電子香港有限公司	香港	2003/07/04
01813	合景泰富地產控股有限公司	開曼群島	2007/07/03
00306	冠忠巴士集團有限公司	百慕達	1996/09/25
00558	力勁科技集團有限公司	開曼群島	2006/10/16
01125	麗豐控股有限公司	開曼群島	1997/11/28
00488	麗新發展有限公司	香港	1988/03/11



主板上市公司一覽表(續)

(2010年底)

代號	名稱	註冊地點	上市日期
00191	麗新製衣國際有限公司	香港	1987/12/03
00411	南順(香港)有限公司	香港	1972/10/31
00503	朗生醫藥控股有限公司	開曼群島	2010/05/07
00738	利信達集團有限公司	百慕達	1992/12/11
00746	理文集團有限公司	開曼群島	2002/01/16
02314	理文造紙有限公司	開曼群島	2003/09/26
00068	利興發展有限公司	香港	1972/11/09
00637	利記控股有限公司	開曼群島	2006/10/04
00387	力豐(集團)有限公司	百慕達	2003/07/10
00950	李氏大藥廠控股有限公司	開曼群島	2002/07/15
00992	聯想集團有限公司	香港	1994/02/14
00842	理士國際技術有限公司	開曼群島	2010/11/16
01225	隆成集團(控股)有限公司	百慕達	1998/12/18
00494	利豐有限公司	百慕達	1992/07/01
02331	李寧有限公司	開曼群島	2004/06/28
00980	聯華超市股份有限公司 – H股	中華人民共和國	2003/06/27
01212	利福國際集團有限公司	開曼群島	2004/04/15
02005	利君國際醫藥(控股)有限公司	開曼群島	2005/12/20
03330	靈寶黃金股份有限公司 – H股	中華人民共和國	2006/01/12
00915	林麥集團有限公司	百慕達	2002/05/10
00156	力寶華潤有限公司	香港	n.a.
00226	力寶有限公司	香港	n.a.
00526	利時集團(控股)有限公司	百慕達	1995/10/11
00968	小肥羊	開曼群島	2008/06/12
00194	廖創興企業有限公司	香港	1972/11/13
00973	L'Occitane International S.A.	盧森堡	2010/05/07
00960	龍湖地產有限公司	開曼群島	2009/11/19
02898	龍潤茶集團有限公司	開曼群島	2002/09/05
03339	中國龍工控股有限公司	開曼群島	2005/11/17
00309	勞氏環保控股有限公司	開曼群島	2003/07/25
00988	樓東俊安資源(中國)控股有限公司	百慕達	1994/01/21
00311	聯泰控股有限公司	開曼群島	2004/07/15
00590	六福集團(國際)有限公司	百慕達	1997/05/06
00366	陸氏集團(越南控股)有限公司	百慕達	1987/01/07
00067	旭光資源有限公司	開曼群島	2009/06/16
00348	龍昌國際控股有限公司	開曼群島	1997/09/30
00255	龍記(百慕達)集團有限公司	百慕達	1993/03/05
01108	洛陽玻璃股份有限公司 – H股	中華人民共和國	1994/07/08
00323	馬鞍山鋼鐵股份有限公司 – H股	中華人民共和國	1993/11/03
02362	澳門投資控股有限公司	開曼群島	2003/10/27
00231	盛明國際(控股)有限公司	百慕達	n.a.
01633	美即控股國際有限公司	開曼群島	2010/09/24
00201	華大地產投資有限公司	香港	1972/11/17
01100	飛達帽業控股有限公司	百慕達	2000/12/13
00938	民生國際有限公司	百慕達	1997/09/26
01999	敏華控股有限公司	百慕達	2010/04/09
00894	萬裕國際集團有限公司	百慕達	1997/03/05
00936	敏達控股有限公司	開曼群島	2010/07/19
00945	Manulife Financial Corporation	加拿大	1999/09/27
00848	茂業國際控股有限公司	開曼群島	2008/05/05
00136	馬斯葛集團有限公司	百慕達	1997/09/25
00905	慧德投資有限公司	開曼群島	1998/07/17
01005	美力時集團有限公司	百慕達	1994/02/18
01116	美亞控股有限公司	開曼群島	2004/06/21
00419	華億傳媒有限公司	開曼群島	1987/07/08
00685	世界華文媒體有限公司	百慕達	1991/03/22
00391	美亞娛樂資訊集團有限公司	百慕達	1993/10/18
00953	美克國際控股有限公司	開曼群島	2010/02/01
00158	萬邦投資有限公司	香港	1972/08/29
00200	新濠國際發展有限公司	香港	n.a.
01618	中國冶金科工股份有限公司 – H股	中華人民共和國	2009/09/24
00022	茂盛控股有限公司	百慕達	1972/12/14
00853	微創醫療科學有限公司	開曼群島	2010/09/24
01021	麥達斯控股有限公司	新加坡	2010/10/06
01172	勤達集團國際有限公司	開曼群島	1996/06/12
01200	美聯集團有限公司	百慕達	1995/06/08
00459	美聯工商舖有限公司	開曼群島	2001/03/15
01555	MI能源控股有限公司	開曼群島	2010/12/14
00222	閩信集團有限公司	香港	1982/06/28
03828	明輝國際控股有限公司	開曼群島	2007/11/02
00860	明豐珠寶集團有限公司	開曼群島	2002/09/03
00846	明發集團(國際)有限公司	開曼群島	2009/11/13
00233	銘源醫療發展有限公司	百慕達	1986/03/19
00230	五礦建設有限公司	百慕達	1991/12/20
01208	五礦資源有限公司	香港	1994/12/15
00425	敏實集團有限公司	開曼群島	2005/12/01
00071	美麗華酒店企業有限公司	香港	n.a.
02358	三九東傑(控股)有限公司	開曼群島	2004/07/15
00947	摩比發展有限公司	開曼群島	2009/12/17
01213	萬保剛集團有限公司	百慕達	2001/05/07
00919	現代美容控股有限公司	開曼群島	2006/02/09
00072	現代傳播控股有限公司	開曼群島	2009/09/09
00130	慕詩國際集團有限公司	開曼群島	2002/02/11
00276	蒙古能源有限公司	百慕達	1972/08/23
00402	蒙古投資集團有限公司	開曼群島	2006/03/14
00975	Mongolian Mining Corporation	開曼群島	2010/10/13

## 主板上市公司一覽表(續)

(2010年底)

代號	名稱	註冊地點	上市日期
00542	星晨集團有限公司	開曼群島	1989/11/23
00066	香港鐵路有限公司	香港	2000/10/05
00898	萬事昌國際控股有限公司	百慕達	1998/07/31
03918	金界控股有限公司	開曼群島	2006/10/19
00986	南興集團有限公司	百慕達	1994/02/02
00680	南海控股有限公司	百慕達	1991/02/13
00553	南京熊貓電子股份有限公司-H股	中華人民共和國	1996/05/02
01708	南京三寶科技股份有限公司-H股	中華人民共和國	2004/06/09
00212	南洋集團有限公司	百慕達	1954/09/15
00213	樂聲電子有限公司	百慕達	1985/02/04
01227	國盛投資基金有限公司	開曼群島	2002/09/27
00157	自然美生物科技有限公司	開曼群島	2002/03/28
00462	天然乳品(新西蘭)控股有限公司	開曼群島	2005/06/10
01868	真明麗控股有限公司	開曼群島	2006/12/15
00070	海王國際集團有限公司	香港	n.a.
00777	網龍網絡有限公司	開曼群島	2008/06/24
01062	新資本國際投資有限公司	開曼群島	1994/05/10
00234	新世紀集團香港有限公司	百慕達	1972/11/24
00456	新城市(中國)建設有限公司	開曼群島	1993/07/14
03989	新環保能源控股有限公司	開曼群島	2006/07/13
00360	新焦點汽車技術控股有限公司	開曼群島	2005/02/28
00095	新澤控股有限公司	開曼群島	2005/12/02
00377	新洲印刷集團有限公司	百慕達	1993/04/19
00708	新傳媒集團控股有限公司	香港	2008/02/12
00091	駿新能源集團有限公司	香港	1981/06/29
00166	新時代能源有限公司	百慕達	1998/10/13
00917	新世界中國地產有限公司	開曼群島	1999/07/16
00825	新世界百貨中國有限公司	開曼群島	2007/07/12
00017	新世界發展有限公司	香港	1972/11/23
00055	中星集團控股有限公司	百慕達	1992/09/10
00342	新海能源集團有限公司	百慕達	1993/03/03
00282	壹傳媒有限公司	香港	n.a.
01047	毅興行有限公司	百慕達	1994/04/25
00332	毅力工業集團有限公司	百慕達	1992/09/25
02689	玖龍紙業(控股)有限公司	百慕達	2006/03/03
00475	億鑽珠寶控股有限公司	開曼群島	2007/04/17
02339	北泰創業集團有限公司	開曼群島	2003/10/10
00061	北亞資源控股有限公司	百慕達	1999/07/06
00433	北方礦業股份有限公司	百慕達	n.a.
00042	東北電氣發展股份有限公司-H股	中華人民共和國	1995/07/06
01048	新源控股有限公司	新加坡	2010/12/06
02222	雷士照明控股有限公司	開曼群島	2010/05/20
00659	新創建集團有限公司	百慕達	1997/04/25
01220	海城集團有限公司	百慕達	1997/09/23
00094	兩儀控股有限公司	百慕達	1988/06/21
00426	萬華媒體集團有限公司	開曼群島	2005/10/18
00877	昂納光通信(集團)有限公司	開曼群島	2010/04/29
01140	東英金融投資有限公司	開曼群島	2003/03/20
00810	華保亞洲發展有限公司	百慕達	2002/02/28
01132	橙天嘉禾娛樂(集團)有限公司	百慕達	1994/11/23
00316	東方海外(國際)有限公司	百慕達	1992/07/31
00430	東方網庫控股有限公司	百慕達	1993/03/30
00996	東方銀座控股有限公司	百慕達	1994/02/17
00018	東方報業集團有限公司	香港	1987/08/18
00398	東方表行集團有限公司	百慕達	1993/10/12
03366	華僑城(亞洲)控股有限公司	開曼群島	2005/11/02
01174	太平洋恩利國際控股有限公司	百慕達	1994/10/03
02343	太平洋航運集團有限公司	百慕達	2004/07/14
00432	盈科大衍地產發展有限公司	百慕達	1993/09/20
00543	太平洋網絡	開曼群島	2007/12/18
00767	太平洋實業控股有限公司	百慕達	1995/11/20
01382	互太紡織控股有限公司	開曼群島	2007/05/18
01010	弘茂科技控股有限公司	百慕達	1994/02/18
00239	白花油國際有限公司	百慕達	1991/12/18
02668	百德國際有限公司	百慕達	2001/12/06
00495	百利大有限公司	百慕達	1988/07/20
00617	百利保控股有限公司	百慕達	1993/12/17
00556	泛亞環保集團有限公司	開曼群島	2007/12/21
00502	環新國際有限公司	開曼群島	2006/03/01
01180	匯彩控股有限公司	百慕達	1997/01/20
03368	百盛商業集團有限公司	開曼群島	2005/11/30
00577	保華建業集團有限公司	百慕達	1996/04/25
00327	百富環球科技有限公司	百慕達	2010/12/20
00008	電訊盈科有限公司	香港	1994/10/18
00331	中國春天百貨集團有限公司	開曼群島	2009/12/15
00304	宜進利(集團)有限公司	百慕達	1993/02/18
01968	匹克體育用品有限公司	開曼群島	2009/09/29
00632	東方明珠創業有限公司	百慕達	1993/04/30
01187	珠江輪胎(控股)有限公司	百慕達	1999/06/08
00676	創信國際控股有限公司	百慕達	1996/10/11
00725	恒都集團有限公司	百慕達	1996/12/30
00765	威發國際集團有限公司	百慕達	1992/10/23
00850	中亞能源控股有限公司	開曼群島	2002/11/13
00857	中國石油天然氣股份有限公司-H股	中華人民共和國	2000/04/07
02008	鳳凰衛視控股有限公司	開曼群島	2000/06/30
02328	中國人民財產保險股份有限公司-H股	中華人民共和國	2003/11/06

## 主板上市公司一覽表(續)

(2010年底)

代號	名稱	註冊地點	上市日期
00752	筆克遠東集團有限公司	開曼群島	1992/09/28
01079	松景科技控股有限公司	百慕達	1999/11/26
02318	中國平安保險(集團)股份有限公司-H股	中華人民共和國	2004/06/24
00224	建生國際集團有限公司	百慕達	n.a.
00635	彩星集團有限公司	百慕達	1994/01/06
00869	彩星玩具有限公司	百慕達	2008/02/01
00379	必美宜集團有限公司	開曼群島	2002/11/13
00221	PNG 資源控股有限公司	開曼群島	2002/11/07
00225	博富臨置業有限公司	香港	1972/12/19
00119	保利(香港)投資有限公司	香港	1973/08/30
00208	保利達資產控股有限公司	開曼群島	1998/09/09
00589	寶姿時裝有限公司	百慕達	2003/10/31
03813	寶勝國際(控股)有限公司	百慕達	2008/06/06
01238	寶龍地產控股有限公司	開曼群島	2009/10/14
00803	昌興國際控股(香港)有限公司	百慕達	2001/08/02
00310	嘉進投資國際有限公司	百慕達	1992/12/21
00334	唯冠國際控股有限公司	百慕達	1997/06/18
02378	英國保誠有限公司	英格蘭	2010/05/25
00626	大眾金融控股有限公司	百慕達	1991/10/03
00498	保華集團有限公司	百慕達	1993/09/21
00516	瀚智集團有限公司	百慕達	1992/09/03
02366	勤十緣媒體服務有限公司	開曼群島	2004/06/30
01122	慶鈴汽車股份有限公司-H股	中華人民共和國	1994/08/17
00243	品質國際集團有限公司	百慕達	1987/01/20
00952	華富國際控股有限公司	百慕達	1997/09/24
03868	群星紙業控股有限公司	開曼群島	2007/10/02
00901	萊福資本投資有限公司	開曼群島	2002/02/28
00033	十友控股有限公司	開曼群島	2007/11/19
00229	利民實業有限公司	香港	1984/11/22
00802	宏霸數碼集團(控股)有限公司	百慕達	2009/02/10
00246	瑞金礦業有限公司	開曼群島	2009/02/23
00550	才庫媒體集團有限公司	百慕達	2007/07/23
00078	富豪酒店國際控股有限公司	百慕達	n.a.
01997	峻凌國際控股有限公司	開曼群島	2007/07/10
00575	勵品太平洋集團有限公司	開曼群島	1997/05/19
01387	人和商業控股有限公司	開曼群島	2008/10/22
00555	御泰中彩控股有限公司	百慕達	2000/09/28
00183	田生集團有限公司	開曼群島	2007/09/05
00313	裕田中國發展有限公司	百慕達	1993/01/05
01004	麗盛集團控股有限公司	百慕達	1997/10/09
00281	川河集團有限公司	香港	1973/01/23
01098	路勁基建有限公司	百慕達	1996/07/04
00888	路訊通控股有限公司	百慕達	2001/06/28
01189	珀麗酒店控股有限公司	百慕達	1997/10/06
01198	皇朝傢俬控股有限公司	開曼群島	2002/05/15
02010	瑞年國際有限公司	開曼群島	2010/02/19
00251	爪哇控股有限公司	百慕達	1973/10/03
01184	時捷集團有限公司	百慕達	1994/10/17
00178	莎莎國際控股有限公司	開曼群島	1997/06/13
00237	安全貨倉有限公司	香港	1973/01/09
02322	三和集團有限公司	百慕達	2003/04/09
00451	森泰集團有限公司	百慕達	1992/03/25
03938	三林環球有限公司	百慕達	2007/03/07
00531	順誠控股有限公司	開曼群島	2005/11/17
00731	森信紙業集團有限公司	百慕達	1995/12/01
00236	香港生力啤酒廠有限公司	香港	n.a.
00482	聖馬丁國際控股有限公司	百慕達	2005/05/12
01928	金沙中國有限公司	開曼群島	2009/11/30
00631	三一重裝國際控股有限公司	開曼群島	2009/11/25
01768	賽得利控股有限公司	百慕達	2010/12/08
00955	星亮控股股份	德國	2009/12/29
00583	南華早報集團有限公司	百慕達	1990/06/29
01399	飛毛腿集團有限公司	開曼群島	2006/12/21
00491	漢傳媒集團有限公司	百慕達	1992/06/10
00205	財訊傳媒集團有限公司	開曼群島	1993/01/05
00981	中芯國際集成電路製造有限公司	開曼群島	2004/03/18
00209	崇高國際控股有限公司	百慕達	2002/03/06
01812	山東晨鳴紙業集團股份有限公司-H股	中華人民共和國	2008/06/18
00568	山東墨龍石油機械股份有限公司-H股	中華人民共和國	2007/02/07
01066	山東威高集團醫用高分子製品股份有限公司-H股	中華人民共和國	2004/02/27
00719	山東新華製藥股份有限公司-H股	中華人民共和國	1996/12/31
02727	上海電氣集團股份有限公司-H股	中華人民共和國	2005/04/28
02337	復地(集團)股份有限公司-H股	中華人民共和國	2004/02/06
00363	上海實業控股有限公司	香港	1996/05/30
00563	上海實業城市開發集團有限公司	百慕達	1993/09/10
00770	滙光國際上海發展投資有限公司	開曼群島	1993/11/30
02006	上海錦江國際酒店(集團)股份有限公司-H股	中華人民共和國	2006/12/15
02345	上海集優機械股份有限公司-H股	中華人民共和國	2006/04/27
00755	上海証大房地產有限公司	百慕達	1992/10/27
00069	香格里拉(亞洲)有限公司	百慕達	1993/06/17
00851	盛源控股有限公司	百慕達	1998/12/02
01080	勝利油氣管道控股有限公司	開曼群島	2009/12/18
00829	神冠控股(集團)有限公司	開曼群島	2009/10/13
00300	沈機集團昆明機床股份有限公司-H股	中華人民共和國	1993/12/07
00747	瀋陽公用發展股份有限公司-H股	中華人民共和國	1999/12/16
00218	申銀萬國(香港)有限公司	香港	n.a.

## 主板上市公司一覽表(續)

(2010年底)

代號	名稱	註冊地點	上市日期
00895	深圳市東江環保股份有限公司 - H股	中華人民共和國	2003/01/29
00548	深圳高速公路股份有限公司 - H股	中華人民共和國	1997/03/12
00106	深圳科技控股有限公司	百慕達	1986/03/24
00152	深圳國際控股有限公司	百慕達	1972/09/25
00604	深圳控股有限公司	香港	1997/03/07
02313	申洲國際集團控股有限公司	開曼群島	2005/11/24
01831	十方控股有限公司	開曼群島	2010/12/03
00813	世茂房地產控股有限公司	開曼群島	2006/07/05
02728	成謙聲匯控股有限公司	開曼群島	2005/07/14
00312	歲寶百貨控股(中國)有限公司	開曼群島	2010/11/17
00666	新工投資有限公司	香港	1990/12/21
00103	首長寶佳集團有限公司	香港	1992/04/09
00730	首長四方(集團)有限公司	百慕達	1991/08/08
00697	首長國際企業有限公司	香港	1991/04/30
00521	首長科技集團有限公司	香港	1988/12/23
00983	瑞安建業有限公司	百慕達	1997/02/03
00272	瑞安房地產有限公司	開曼群島	2006/10/04
00650	順昌集團有限公司	百慕達	1992/10/07
00253	順泰資源集團有限公司	香港	n.a.
00219	順泰科技控股有限公司	香港	1973/05/10
00242	信德集團有限公司	香港	1973/01/25
01142	西伯利亞礦業集團有限公司	開曼群島	2002/11/08
00107	四川成渝高速公路股份有限公司 - H股	中華人民共和國	1997/10/07
00460	四環醫藥控股集團有限公司	百慕達	2010/10/28
01863	思嘉集團有限公司	開曼群島	2010/04/29
00886	銀基集團控股有限公司	開曼群島	2009/04/08
00171	銀建國際實業有限公司	香港	n.a.
02000	晨訊科技集團有限公司	百慕達	2005/06/30
00993	天行國際(控股)有限公司	百慕達	1994/02/16
00244	先施有限公司	香港	n.a.
00444	Sincere Watch (香港) Ltd.	開曼群島	2005/10/17
01105	星島新聞集團有限公司	百慕達	1996/07/10
00716	勝獅貨櫃企業有限公司	香港	1993/07/08
01177	中國生物製藥有限公司	開曼群島	2003/12/08
00395	中國龍新能源控股有限公司	開曼群島	2002/10/28
00260	中油潔能集團有限公司	香港	n.a.
00361	順龍控股有限公司	百慕達	2000/12/20
01221	信和酒店(集團)有限公司	開曼群島	1995/03/08
00083	信和置業有限公司	香港	1981/04/08
00702	中國油氣控股有限公司	百慕達	2000/02/09
00766	中盈國金資源控股有限公司	開曼群島	2002/05/15
00223	神州資源集團有限公司	開曼群島	2002/04/10
00346	中聯能源投資集團有限公司	百慕達	2001/04/19
00299	中訊軟件集團股份有限公司	開曼群島	2004/04/30
00476	中銅資源(控股)有限公司	百慕達	1996/05/24
00297	中化化肥控股有限公司	百慕達	1996/09/30
00250	中國數碼信息有限公司	香港	n.a.
01168	百仕達控股有限公司	百慕達	1998/06/08
00623	中視金橋國際傳媒控股有限公司	香港	2008/07/08
03377	遠洋地產控股有限公司	香港	2007/09/28
00934	中石化冠德控股有限公司	百慕達	1999/06/25
00338	中國石化上海石油化工股份有限公司 - H股	中華人民共和國	1993/07/26
01033	中國石化儀征化纖股份有限公司 - H股	中華人民共和國	1994/03/29
01099	國藥控股股份有限公司 - H股	中華人民共和國	2009/09/23
01020	華耐控股有限公司	開曼群島	2010/07/07
00724	泰豐國際集團有限公司	百慕達	2000/07/03
00598	中國外運股份有限公司 - H股	中華人民共和國	2003/02/13
00368	中外運航運有限公司	香港	2007/11/23
03808	中國重汽(香港)有限公司	香港	2007/11/28
00529	新龍國際集團有限公司	百慕達	1992/08/18
01308	海豐國際控股有限公司	開曼群島	2010/10/06
00880	澳門博彩控股有限公司	香港	2008/07/16
00059	天譽置業(控股)有限公司	百慕達	1993/11/16
00751	創維數碼控股有限公司	百慕達	2000/04/07
02700	合俊集團(控股)有限公司	開曼群島	2006/09/29
00315	數碼通電訊集團有限公司	百慕達	1996/10/31
00198	星美國際集團有限公司	百慕達	1973/02/07
00410	SOHO中國有限公司	開曼群島	2007/10/08
00757	陽光能源控股有限公司	開曼群島	2008/03/31
01166	蒙古礦業控股有限公司	百慕達	1996/12/12
02878	Solomon Systech (International) Ltd.	開曼群島	2004/04/08
00967	桑德國際有限公司	新加坡	2010/09/30
00878	金朝陽集團有限公司	百慕達	1997/03/21
00413	南華(中國)有限公司	開曼群島	1987/06/16
00619	南華金融控股有限公司	香港	1993/07/16
00265	南華集團有限公司	開曼群島	n.a.
00726	東南國際集團有限公司	百慕達	1991/07/25
00076	南海石油控股有限公司	香港	1984/09/24
00252	華信地產財務有限公司	香港	n.a.
01878	南戈壁資源有限公司	加拿大	2010/01/29
00970	耀萊集團有限公司	百慕達	1997/09/18
00337	盛高置地(控股)有限公司	開曼群島	2006/10/10
01700	華地國際控股有限公司	開曼群島	2010/10/21
01207	上置集團有限公司	百慕達	1999/12/10
02888	渣打集團有限公司	英格蘭	2002/10/31
00485	升岡國際有限公司	百慕達	1988/04/12



## 主板上市公司一覽表(續)

(2010年底)

代號	名稱	註冊地點	上市日期
00403	星光集團有限公司	百慕達	1993/03/03
01836	九興控股有限公司	開曼群島	2007/07/06
00084	寶光實業(國際)有限公司	百慕達	1972/10/02
00852	海峽石油化工控股有限公司	開曼群島	2009/01/12
00211	大凌集團有限公司	百慕達	1991/12/05
00487	實德環球有限公司	百慕達	1988/05/03
00912	信佳國際集團有限公司	百慕達	2002/09/18
00365	日東科技(控股)有限公司	百慕達	2000/10/16
00125	新興光學集團控股有限公司	百慕達	1999/05/25
00086	新鴻基有限公司	香港	1983/10/03
00016	新鴻基地產發展有限公司	香港	1972/09/08
00547	奧亮集團有限公司	百慕達	1992/07/06
00580	賽晶電力電子集團有限公司	開曼群島	2010/10/13
01918	融創中國控股有限公司	開曼群島	2010/10/07
01063	新確科技有限公司	百慕達	1994/05/10
02288	承達國際控股有限公司	開曼群島	2009/08/21
02336	科浪國際控股有限公司	開曼群島	2003/03/03
02382	舜宇光學科技(集團)有限公司	開曼群島	2007/06/15
00058	新威國際控股有限公司	百慕達	1999/09/03
01228	奇峰國際木業有限公司	開曼群島	2001/09/18
00723	永保林業控股有限公司	百慕達	1991/07/18
00188	匯富金融控股有限公司	百慕達	2000/09/15
00019	太古股份有限公司 'A'	香港	n.a.
01223	新豐集團有限公司	百慕達	1995/03/01
02340	新昌管理集團有限公司	百慕達	2003/10/09
01991	大洋集團控股有限公司	開曼群島	2007/06/08
00928	德發集團國際有限公司	開曼群島	2002/04/29
00611	德興集團有限公司	百慕達	1993/02/12
00088	大昌集團有限公司	百慕達	1972/12/11
00146	太平地氈國際有限公司	百慕達	n.a.
00089	大生地產發展有限公司	香港	1973/02/21
01808	台一國際控股有限公司	開曼群島	2007/01/11
00126	達成集團有限公司	百慕達	1991/11/01
00918	第一德勝控股有限公司	百慕達	1997/10/15
00693	陳唱國際有限公司	百慕達	1998/07/07
00812	敦沛金融控股有限公司	百慕達	2002/01/30
00573	稻香控股有限公司	開曼群島	2007/06/29
00515	達進精電控股有限公司	開曼群島	2006/06/23
01136	台泥國際集團有限公司	開曼群島	1997/10/06
02618	TCL 通訊科技控股有限公司	開曼群島	2004/09/27
01070	TCL 多媒體科技控股有限公司	開曼群島	1999/11/26
03823	德普科技發展有限公司	開曼群島	2007/09/06
00669	創科實業有限公司	香港	1990/12/17
00511	電視廣播有限公司	香港	1988/11/23
00204	泰潤國際投資有限公司	開曼群島	2000/12/12
00700	騰訊控股有限公司	開曼群島	2004/06/16
00093	添利工業國際(集團)有限公司	百慕達	1991/10/23
00277	太興置業有限公司	香港	n.a.
02678	天虹紡織集團有限公司	開曼群島	2004/12/09
00321	德永佳集團有限公司	百慕達	1992/08/06
00990	榮暉國際集團有限公司	百慕達	1994/01/25
00729	中聚雷天電池有限公司	百慕達	1991/10/03
00028	天安中國投資有限公司	香港	1987/03/18
02118	天山發展(控股)有限公司	開曼群島	2010/07/15
00266	天德地產有限公司	香港	n.a.
00609	天德化工控股有限公司	開曼群島	2006/10/27
00826	天工國際有限公司	開曼群島	2007/07/26
01065	天津創業環保集團股份有限公司 - H股	中華人民共和國	1994/05/17
00882	天津發展控股有限公司	香港	1997/12/10
03382	天津港發展控股有限公司	開曼群島	2006/05/24
00819	天能動力國際有限公司	開曼群島	2007/06/11
00756	天溢果業控股有限公司	開曼群島	2008/07/10
00307	泰德陽光(集團)有限公司	百慕達	1992/12/02
00686	太益控股有限公司	百慕達	2000/04/13
00322	康師傅控股有限公司	開曼群島	1996/02/05
01192	泰山石化集團有限公司	百慕達	1998/06/17
02383	TOM 集團有限公司	開曼群島	2004/08/04
00760	明日國際集團有限公司	百慕達	1995/08/08
00258	湯臣集團有限公司	開曼群島	n.a.
01666	北京同仁堂科技發展股份有限公司 - H股	中華人民共和國	2000/10/31
00698	通達集團控股有限公司	開曼群島	2000/12/22
00978	東力實業控股有限公司	開曼群島	1997/10/16
00333	黛麗斯國際有限公司	百慕達	1991/12/16
02323	至卓國際(控股)有限公司	百慕達	2002/06/21
03886	康健國際投資有限公司	百慕達	2000/10/18
01083	港華燃氣有限公司	開曼群島	2005/12/08
00903	冠捷科技有限公司	百慕達	1999/10/08
00536	貿易通電子貿易有限公司	香港	2005/10/28
00062	載通國際控股有限公司	百慕達	n.a.
00325	創生控股有限公司	開曼群島	2010/06/29
00696	中國民航信息網絡股份有限公司 - H股	中華人民共和國	2001/02/07
00891	利邦控股有限公司	百慕達	2009/11/03
00458	聯亞集團有限公司	百慕達	1988/01/06
02468	創益太陽能控股有限公司	開曼群島	2010/10/07
00732	信利國際有限公司	開曼群島	1991/07/29
00206	TSC 海洋集團有限公司	開曼群島	2005/11/28



## 主板上市公司一覽表(續)

(2010年底)

代號	名稱	註冊地點	上市日期
00417	謝瑞麟珠寶(國際)有限公司	百慕達	1987/06/30
00247	尖沙咀置業集團有限公司	香港	1972/07/20
00168	青島啤酒股份有限公司—H股	中華人民共和國	1993/07/15
00518	同得仕(集團)有限公司	香港	1988/12/15
00687	泰昇集團控股有限公司	百慕達	1991/03/26
00768	開明投資有限公司	開曼群島	2000/01/18
00620	太元集團有限公司	百慕達	1991/09/30
00690	聯康生物科技集團有限公司	開曼群島	2001/11/12
00220	統一企業中國控股有限公司	開曼群島	2007/12/17
00486	United Company RUSAL Plc	澤西島	2010/01/27
00467	聯合能源集團有限公司	百慕達	1992/04/08
00399	聯合基因科技集團有限公司	開曼群島	2000/08/23
03933	聯邦制藥國際控股有限公司	開曼群島	2007/06/15
00176	聯太工業有限公司	百慕達	1994/04/28
00913	合一投資控股有限公司	開曼群島	1999/10/27
01026	環球實業科技控股有限公司	開曼群島	2001/10/26
01046	寰宇國際控股有限公司	百慕達	1999/07/20
00335	美建集團有限公司	開曼群島	2000/10/18
00627	佑威國際控股有限公司	百慕達	2000/11/13
01002	威誠國際集團有限公司	開曼群島	2002/02/08
06210	Vale S.A. – 預託證券	巴西	2010/12/08
00821	匯盈控股有限公司	香港	2001/04/09
00806	惠理集團有限公司	開曼群島	2007/11/22
01001	萬順昌集團有限公司	百慕達	1994/02/18
00015	盈信控股有限公司	百慕達	2000/09/08
00710	精電國際有限公司	百慕達	1991/07/01
02317	味丹國際(控股)有限公司	開曼群島	2003/06/27
01173	威高國際控股有限公司	開曼群島	1999/04/19
00539	冠華國際控股有限公司	百慕達	1996/05/13
01139	華多利集團有限公司	百慕達	1998/02/16
00422	越南製造加工出口(控股)有限公司	開曼群島	2007/12/20
03331	維達國際控股有限公司	開曼群島	2007/07/10
00862	Vision Values Holdings Ltd.	開曼群島	1998/10/14
01164	維奧集團控股有限公司	開曼群島	2003/08/04
00195	威達國際控股有限公司	開曼群島	2008/11/12
00345	維他奶國際集團有限公司	香港	1994/03/30
01178	天年生物控股有限公司	開曼群島	2003/02/10
00082	第一視頻集團有限公司	百慕達	1991/10/25
00318	黃河實業有限公司	開曼群島	2001/10/09
00856	偉仕控股有限公司	開曼群島	2002/05/09
00303	偉易達集團有限公司	百慕達	1992/11/05
00727	卓越金融有限公司	香港	1998/01/16
00278	華廈置業有限公司	香港	1972/04/24
00159	華南投資控股有限公司	百慕達	1985/07/05
01013	偉俊集團控股有限公司	百慕達	1997/02/03
00660	偉俊礦業集團有限公司	開曼群島	1993/02/05
00610	惠記集團有限公司	百慕達	1992/08/28
00897	位元堂藥業控股有限公司	百慕達	1997/10/31
01386	盈進集團控股有限公司	開曼群島	2007/06/07
01222	宏安集團有限公司	百慕達	1995/02/28
00151	中國旺旺控股有限公司	開曼群島	2008/03/26
00607	匯多利國際控股有限公司	開曼群島	2002/12/18
03393	威勝集團控股有限公司	開曼群島	2005/12/19
01161	奧思集團有限公司	開曼群島	2002/03/11
00021	匯通天下集團有限公司	香港	n.a.
02338	濰柴動力股份有限公司—H股	中華人民共和國	2004/03/11
02698	魏橋紡織股份有限公司—H股	中華人民共和國	2003/09/24
00382	威靈控股有限公司	香港	1993/12/20
02233	中國西部水泥有限公司	澤西島	2010/08/23
00004	九龍倉集團有限公司	香港	n.a.
00020	會德豐有限公司	香港	n.a.
00273	威利國際控股有限公司	香港	n.a.
03322	永嘉集團控股有限公司	開曼群島	2006/09/06
00287	永發置業有限公司	香港	n.a.
00063	榮豐國際有限公司	百慕達	1986/02/26
00302	永亨銀行有限公司	香港	1993/07/02
00621	永興國際(控股)有限公司	百慕達	1995/12/18
00876	永利控股有限公司	百慕達	1997/04/10
00289	永安國際有限公司	百慕達	n.a.
00369	永泰地產有限公司	百慕達	1973/02/07
01036	南聯地產控股有限公司	開曼群島	1996/11/08
01733	永輝焦煤股份有限公司	英屬維爾京群島	2010/10/11
00570	盈天醫藥集團有限公司	香港	1993/04/07
00720	和記行(集團)有限公司	百慕達	1991/07/16
00099	王氏國際(集團)有限公司	百慕達	1983/12/15
00532	王氏港建國際(集團)有限公司	百慕達	1989/07/10
00713	世界(集團)有限公司	開曼群島	1993/04/15
01282	世達科技(控股)有限公司	開曼群島	2010/12/15
01889	武美國際藥業有限公司	開曼群島	2007/02/01
01128	永利澳門有限公司	開曼群島	2009/10/09
03378	廈門國際港務股份有限公司—H股	中華人民共和國	2005/12/19
01899	興達國際控股有限公司	開曼群島	2006/12/21
00098	興發鋁業控股有限公司	開曼群島	2008/03/31
00505	興業銅業國際集團有限公司	開曼群島	2007/12/27
00811	新華文軒出版傳媒股份有限公司—H股	中華人民共和國	2007/05/30
02208	新疆金風科技股份有限公司—H股	中華人民共和國	2010/10/08

## 主板上市公司一覽表(續)

(2010年底)

代號	名稱	註冊地點	上市日期
00840	新疆天業節水灌溉股份有限公司 – H股	中華人民共和國	2008/01/24
03833	新疆新鑫礦業股份有限公司 – H股	中華人民共和國	2007/10/12
00868	信義玻璃控股有限公司	開曼群島	2005/02/03
02088	西王糖業控股有限公司	百慕達	2005/12/09
00185	特速集團有限公司	香港	1972/12/20
01368	特步國際	開曼群島	2008/06/03
00075	渝太地產集團有限公司	百慕達	1984/11/12
00294	長江製衣有限公司	香港	n.a.
01171	兗州煤業股份有限公司 – H股	中華人民共和國	1998/04/01
00646	啟帆集團有限公司	開曼群島	2002/03/28
01230	雅士利國際控股有限公司	開曼群島	2010/11/01
00406	有利集團有限公司	百慕達	1991/08/29
00259	億都(國際控股)有限公司	百慕達	1993/09/01
00375	YGM 貿易有限公司	香港	1988/01/25
02168	盈德氣體集團有限公司	開曼群島	2009/10/08
00408	葉氏化工集團有限公司	開曼群島	1991/08/22
02788	精熙國際(開曼)有限公司	開曼群島	2006/02/10
02268	優源國際控股有限公司	開曼群島	2010/05/27
00629	悅達礦業控股有限公司	開曼群島	2001/11/29
00551	裕元工業(集團)有限公司	百慕達	1992/07/02
01191	粵首環保控股有限公司	百慕達	1994/10/26
00123	越秀地產股份有限公司	香港	1992/12/15
00613	渝港國際有限公司	百慕達	1993/11/12
00455	雲南實業控股有限公司	開曼群島	1992/03/30
00096	友成控股有限公司	開曼群島	2005/10/13
01628	禹洲地產股份有限公司	開曼群島	2009/11/02
01818	招金礦業股份有限公司 – H股	中華人民共和國	2006/12/08
00576	浙江滬杭甬高速公路股份有限公司 – H股	中華人民共和國	1997/05/15
00739	浙江玻璃股份有限公司 – H股	中華人民共和國	2001/12/10
03928	鄭州燃氣股份有限公司 – H股	中華人民共和國	2007/06/29
00672	眾安房產有限公司	開曼群島	2007/11/13
01064	中華國際控股有限公司	百慕達	1997/10/13
00909	中大國際控股有限公司	百慕達	2001/11/01
00881	中升集團控股有限公司	開曼群島	2010/03/26
02379	中天國際控股有限公司	開曼群島	2004/09/22
01176	珠光控股集團有限公司	百慕達	1996/12/09
03898	株洲南車時代電氣股份有限公司 – H股	中華人民共和國	2006/12/20
02899	紫金礦業集團股份有限公司 – H股	中華人民共和國	2003/12/23
00948	Z-Obee Holdings Ltd.	百慕達	2010/03/01
00763	中興通訊股份有限公司 – H股	中華人民共和國	2004/12/09

n.a. 資料闕如

## 創業板上市公司一覽表

(2010年底)

代號	名稱	註冊地點	上市日期
08131	辰罡科技有限公司	百慕達	2001/01/31
08061	光亞有限公司	開曼群島	2000/07/13
08210	龍傑智能卡控股有限公司	開曼群島	2003/11/10
08279	亞博科技控股有限公司	百慕達	2004/01/19
08298	安捷利實業有限公司	香港	2004/08/18
08213	萬達資訊科技控股有限公司	開曼群島	2003/03/18
08295	卓亞資本有限公司	開曼群島	2010/06/18
08025	亞洲資產(控股)有限公司	開曼群島	1999/12/16
08148	奧栢中國集團有限公司	開曼群島	2004/01/09
08095	北京北大青島環宇科技股份有限公司 – H股	中華人民共和國	2000/07/27
08272	進能國際有限公司	開曼群島	2003/06/27
08220	比高集團控股有限公司	開曼群島	2002/11/12
08035	濱海投資有限公司	百慕達	2000/03/16
08247	中生北控生物科技股份有限公司 – H股	中華人民共和國	2006/02/27
08312	Brilliance Worldwide Holdings Ltd.	開曼群島	2010/11/25
08157	首都信息發展股份有限公司 – H股	中華人民共和國	2001/12/21
08235	賽迪顧問股份有限公司 – H股	中華人民共和國	2002/12/12
08217	重慶長安民生物流股份有限公司 – H股	中華人民共和國	2006/02/23
08208	常茂生物化學工程股份有限公司 – H股	中華人民共和國	2002/06/28
08078	中國3D數碼娛樂有限公司	百慕達	2000/12/19
08186	神州東盟資源有限公司	百慕達	2001/12/31
08176	中國金豐集團控股有限公司	開曼群島	2002/02/19
08321	中國汽車內飾集團有限公司	開曼群島	2010/09/29
08129	中國生物資源控股有限公司	開曼群島	2001/05/18
08158	中國生物醫學再生科技有限公司	開曼群島	2001/07/18
08206	神通電信服務有限公司	開曼群島	2002/11/15
08016	中華數據廣播控股有限公司	百慕達	2000/01/24
08175	中國數碼版權(集團)有限公司	開曼群島	2003/02/25
08166	中國農業生態有限公司	百慕達	2002/02/05
08055	中國網絡教育集團有限公司	開曼群島	2001/12/05
08053	中國電力科技控股有限公司	開曼群島	2004/08/06
08128	中國地能有限公司	開曼群島	2001/11/30
08178	中國信息科技發展有限公司	開曼群島	2001/12/11
08270	中國聯盛投資集團有限公司	開曼群島	2003/08/12
08161	華彩控股有限公司	百慕達	2001/10/26
08120	中華藥業生物科學有限公司	開曼群島	2001/04/10
08250	中國天然投資有限公司	開曼群島	2004/06/18
08071	中彩網通控股有限公司	開曼群島	2001/03/02
08306	中國有色金屬有限公司	百慕達	2005/02/28
08041	中郵電質(控股)有限公司	開曼群島	2000/07/07
08117	中國基礎資源控股有限公司	開曼群島	2001/12/13
08116	中國公共醫療(控股)有限公司	開曼群島	2000/07/25
08089	中國鐵路貨運有限公司	百慕達	2000/05/18
08171	中國趨勢控股有限公司	開曼群島	2002/07/31
08156	眾彩科技股份有限公司	開曼群島	2002/11/12
08006	中華網科技公司	開曼群島	2000/03/09
08233	中國基建港口有限公司	開曼群島	2005/09/16
08153	科地農業控股有限公司	百慕達	2001/03/30
08190	康佰控股有限公司	開曼群島	2002/02/08
08081	駿科網絡訊息有限公司	開曼群島	2000/06/19
08052	利亞零售有限公司	開曼群島	2001/01/18
08109	科瑞控股有限公司	百慕達	2002/01/31
08207	中國信貸控股有限公司	開曼群島	2010/11/19
08088	高誠資本有限公司	開曼群島	2000/04/17
08243	大賀傳媒股份有限公司 – H股	中華人民共和國	2003/11/13
08007	數碼香港	開曼群島	2000/04/17
08337	直通電訊控股有限公司	開曼群島	2010/06/02
08169	環康集團有限公司	開曼群島	2001/12/05
08086	易實有限公司	開曼群島	2000/08/02
08043	年代國際控股有限公司	開曼群島	2001/06/28
08151	億勝生物科技有限公司	開曼群島	2001/06/27
08351	永恆國際股份有限公司	百慕達	2009/10/07
08048	志鴻科技國際控股有限公司	百慕達	2000/06/30
08108	名家國際控股有限公司	百慕達	2000/07/14
08317	財華社集團有限公司	開曼群島	2005/01/07
08123	首華財經網絡集團有限公司	開曼群島	2002/01/11
08050	FlexSystem Holdings Ltd.	開曼群島	2000/07/24
08126	G. A. 控股有限公司	開曼群島	2002/06/17
08271	環球數碼創意控股有限公司	百慕達	2003/08/04
08192	環球能源資源國際集團有限公司	百慕達	2002/11/29
08060	國聯通信控股有限公司	開曼群島	2002/11/13
08159	輝煌科技(控股)有限公司	開曼群島	2002/01/04
08299	大唐滙金控股有限公司	開曼群島	2004/09/23
08003	世大控股有限公司	開曼群島	1999/12/02
08019	皓文控股有限公司	開曼群島	2001/07/20
08292	慧聰網有限公司	開曼群島	2003/12/17
08046	恆芯中國控股有限公司	百慕達	2003/04/16
08137	洪橋集團有限公司	開曼群島	2002/01/08
08212	香港生命集團控股有限公司	開曼群島	2002/05/14
08143	華夏醫療集團有限公司	開曼群島	2002/05/10
08009	菱控有限公司	香港	2000/03/31
08202	匯創控股有限公司	百慕達	2002/08/12
08092	ITE (Holdings) Ltd.	開曼群島	2001/02/21
08165	華普智通系統有限公司	開曼群島	2001/12/10

## 創業板上市公司一覽表(續)

(2010年底)

代號	名稱	註冊地點	上市日期
08305	江晨國際控股有限公司	開曼群島	2009/10/08
08045	江蘇南大蘇富特科技股份有限公司-H股	中華人民共和國	2001/04/24
08049	吉林省輝南長龍生化藥業股份有限公司-H股	中華人民共和國	2001/05/24
08203	凱順能源集團有限公司	開曼群島	2004/01/20
08172	嘉匯投資控股有限公司	百慕達	2002/03/26
08196	深圳市元征科技股份有限公司-H股	中華人民共和國	2002/10/07
08017	百齡國際(控股)有限公司	百慕達	2000/08/17
08037	朗力福集團控股有限公司	開曼群島	2004/06/17
08100	聯夢活力世界有限公司	開曼群島	2001/12/31
08198	新濠環彩有限公司	開曼群島	2002/05/17
08163	萬德資源集團有限公司	開曼群島	2002/03/07
08239	明基控股有限公司	百慕達	2002/11/15
08266	流動電訊網絡(控股)有限公司	開曼群島	2003/05/09
08188	牡丹汽車股份有限公司-H股	中華人民共和國	2001/12/18
08228	國藝控股有限公司	百慕達	2002/10/17
08167	中國新電信集團有限公司	開曼群島	2002/08/06
08256	金利通科技(控股)有限公司	開曼群島	2002/12/20
08068	新宇國際實業(集團)有限公司	開曼群島	2000/05/18
08249	寧波屹東電子股份有限公司-H股	中華人民共和國	2003/11/14
08080	北亞策略控股有限公司	百慕達	2000/04/20
08197	東北虎藥業股份有限公司-H股	中華人民共和國	2002/02/28
08325	奧思知集團控股有限公司	開曼群島	2009/08/28
08047	中國掌付(集團)有限公司	百慕達	2001/11/01
08173	寰亞礦業有限公司	開曼群島	2002/05/09
08248	幻音數碼控股有限公司	開曼群島	2009/12/16
08066	品創控股有限公司	開曼群島	2001/12/20
08011	百田石油國際集團有限公司	開曼群島	2002/07/12
08236	深圳寶德科技集團股份有限公司-H股	中華人民共和國	2002/12/12
08026	長達科技控股有限公司	開曼群島	2000/03/28
08015	乾隆科技國際控股有限公司	開曼群島	1999/12/17
08075	Rojam Entertainment Holdings Ltd.	百慕達	2001/05/31
08082	仁智國際集團有限公司	百慕達	2001/11/02
08253	三門峽天元鋁業股份有限公司-H股	中華人民共和國	2004/07/13
08200	修身堂控股有限公司	開曼群島	2003/11/19
08150	無縫綠色中國(集團)有限公司	百慕達	2001/08/10
08258	陝西西北新技術實業股份有限公司-H股	中華人民共和國	2003/07/03
08058	山東羅欣藥業股份有限公司-H股	中華人民共和國	2005/12/09
08102	上海復旦微電子股份有限公司-H股	中華人民共和國	2000/08/04
08231	上海復旦張江生物醫藥股份有限公司-H股	中華人民共和國	2002/08/13
08205	上海交大慧谷信息產業股份有限公司-H股	中華人民共和國	2002/07/31
08115	上海青浦消防器材股份有限公司-H股	中華人民共和國	2004/06/30
08251	上海棟華石油化工股份有限公司-H股	中華人民共和國	2005/07/13
08286	山西長城微光器材股份有限公司-H股	中華人民共和國	2004/05/18
08301	深圳市明華澳漢科技股份有限公司-H股	中華人民共和國	2004/07/07
08329	深圳市海王英特龍生物技術股份有限公司-H股	中華人民共和國	2005/09/12
08076	新利軟件(集團)股份有限公司	百慕達	2001/09/05
08065	中國海景控股有限公司	開曼群島	2003/06/25
08296	中國生命集團有限公司	開曼群島	2009/09/09
08010	星美出版集團有限公司	開曼群島	2000/06/01
08111	一創科技集團有限公司	開曼群島	2001/01/03
08226	上聲國際控股有限公司	開曼群島	2002/07/19
08155	南華置地有限公司	開曼群島	2002/07/18
08029	太陽國際集團有限公司	開曼群島	2000/12/14
08008	新意網集團有限公司	開曼群島	2000/03/17
08083	矽感科技控股有限公司	百慕達	2000/04/14
08103	泰盛國際(控股)有限公司	開曼群島	2000/09/08
08051	千里眼控股有限公司	開曼群島	2001/05/08
08096	博軟(控股)有限公司	開曼群島	2002/02/27
08119	即時科研集團有限公司	開曼群島	2001/07/27
08348	天津濱海泰達物流集團股份有限公司-H股	中華人民共和國	2008/04/30
08189	天津泰達生物醫藥工程股份有限公司-H股	中華人民共和國	2002/06/18
08290	天津天聯公用事業股份有限公司-H股	中華人民共和國	2004/01/09
08028	天時軟件有限公司	香港	1999/11/25
08022	彩娛集團有限公司	香港	2001/08/13
08063	卓施金網有限公司	開曼群島	2000/12/07
08356	進業控股有限公司	開曼群島	2010/08/30
08229	東大新材料照明控股有限公司	開曼群島	2002/07/26
08079	無限創意控股有限公司	百慕達	2001/10/15
08225	萬全科技藥業有限公司	開曼群島	2003/07/10
08340	域高金融集團有限公司	開曼群島	2008/05/20
08032	非凡中國控股有限公司	開曼群島	2000/04/06
08033	愛達利網絡控股有限公司	百慕達	2000/02/25
08269	富豐控股有限公司	開曼群島	2010/10/14
08021	匯隆控股有限公司	開曼群島	2001/12/07
08277	北京物美商業集團股份有限公司-H股	中華人民共和國	2003/11/21
08227	西安海天天綫科技股份有限公司-H股	中華人民共和國	2003/11/05
08130	杏林醫療信息科技有限公司	百慕達	2002/08/26
08259	烟台北方安德利果汁股份有限公司-H股	中華人民共和國	2003/04/22
08005	裕興科技控股有限公司	百慕達	2000/01/31
08106	浙江浙大網新蘭德科技股份有限公司-H股	中華人民共和國	2002/05/03
08273	浙江展望股份有限公司-H股	中華人民共和國	2004/02/18
08331	浙江世寶股份有限公司-H股	中華人民共和國	2006/05/16
08211	浙江永隆實業股份有限公司-H股	中華人民共和國	2002/11/08
08070	中裕燃氣控股有限公司	開曼群島	2001/06/05
08085	中民安園控股有限公司	開曼群島	2002/03/07
08273	浙江展望股份有限公司-H股	中華人民共和國	2004/02/18
08331	浙江世寶股份有限公司-H股	中華人民共和國	2006/05/16
08211	浙江永隆實業股份有限公司-H股	中華人民共和國	2002/11/08
08070	中裕燃氣控股有限公司	開曼群島	2001/06/05
08085	中民安園控股有限公司	開曼群島	2002/03/07

## 交易所買賣基金

(2010年底)

股份代號	名稱	上市日期
02819	ABF 香港創富債券指數基金	2005/06/21
02821	沛富基金	2005/07/07
03051	中金深證 100 指數上市基金	2010/01/29
03071	大成中証中國內地消費 ETF	2010/07/15
03022	大成中証香港中資民企 ETF	2010/12/20
03077	大成中証香港中資央企 ETF	2010/12/20
03061	db x-trackers 滬深 300 銀行指數 ETF	2010/03/25
03025	db x-trackers 滬深 300 可選消費指數 ETF	2010/03/25
03017	db x-trackers 滬深 300 能源指數 ETF	2010/03/25
02844	db x-trackers 滬深 300 金融指數 ETF	2010/03/25
03057	db x-trackers 滬深 300 醫藥衛生指數 ETF	2010/03/25
03049	db x-trackers 滬深 300 指數 ETF	2010/03/25
03005	db x-trackers 滬深 300 工業指數 ETF	2010/03/25
03062	db x-trackers 滬深 300 原材料指數 ETF	2010/03/25
02816	db x-trackers 滬深 300 地產指數 ETF	2010/03/25
03063	db x-trackers 滬深 300 運輸指數 ETF	2010/03/25
03052	db x-trackers 滬深 300 公用事業指數 ETF	2010/03/25
03087	db x-trackers 富時越南指數 ETF	2009/07/08
03007	db x-trackers 新華富時中國 25 ETF	2009/07/08
03048	db x-trackers MSCI Brazil TRN Index ETF	2010/02/24
03035	db x-trackers MSCI EM Asia TRN Index ETF	2010/02/24
03009	db x-trackers MSCI Emerging Markets TRN Index ETF	2010/02/24
02848	db x-trackers MSCI 韓國總回報淨值指數 ETF	2009/07/08
03043	db x-trackers MSCI Pacific Ex Japan TRN Index ETF	2010/02/24
03027	db x-trackers MSCI Russia Capped Index ETF	2010/02/24
03036	db x-trackers MSCI 台灣總回報淨值指數 ETF	2009/06/30
03020	db x-trackers MSCI 美國總回報淨值指數 ETF	2009/07/08
03019	db x-trackers MSCI World TRN Index ETF	2010/02/24
03015	db x-trackers 標普印度指數 ETF	2009/07/08
03011	db x-trackers 美貨幣市場 ETF	2009/08/27
02838	恒生新華富時中國 25 指數上市基金	2005/06/08
02828	恒生 H 股指數上市基金	2003/12/10
02833	恒生指數上市基金	2004/09/21
02836	iShares 安碩 BSE SENSEX 印度指數 ETF	2006/11/02
02846	iShares 安碩滬深 300 A 股指數 ETF	2009/11/18
03001	iShares 安碩滬深 A 股可選消費指數 ETF	2010/07/20
02841	iShares 安碩滬深 A 股主要消費指數 ETF	2010/07/20
03050	iShares 安碩滬深 A 股能源指數 ETF	2009/11/18
02829	iShares 安碩滬深 A 股金融指數 ETF	2009/11/18
03006	iShares 安碩滬深 A 股基建指數 ETF	2009/11/18
03039	iShares 安碩滬深 A 股原材料指數 ETF	2009/11/18
02823	iShares 安碩富時 A50 中國指數 ETF	2004/11/18
03010	iShares 安碩 MSCI 亞洲 APEX 50 指數 ETF	2009/04/23
03032	iShares 安碩 MSCI 亞洲 APEX 中型股指數 ETF	2009/04/23
03004	iShares 安碩 MSCI 亞洲 APEX 小型股指數 ETF	2009/04/23
02801	iShares 安碩 MSCI 中國指數 ETF	2001/11/28
02802	iShares 安碩 MSCI 亞洲新興市場指數 ETF	2009/04/23
04362	iShares MSCI 南韓指數基金 #	2001/05/02
04363	iShares MSCI 台灣指數基金 #	2001/05/02
02809	Lyxor ETF Commodities CRB (Reuters/Jefferies CRB Index)	2007/04/26
02806	Lyxor ETF FTSE RAFI Europe	2008/06/03
02803	Lyxor ETF FTSE RAFI US 1000	2008/06/03



## 交易所買賣基金(續)

(2010年底)

股份代號	名稱	上市日期
02814	Lyxor ETF Japan (TOPIX)	2008/06/03
02815	Lyxor ETF MSCI AC Asia-Pacific ex Japan	2007/04/18
02820	Lyxor ETF MSCI Emerging Markets	2008/06/03
02810	Lyxor ETF MSCI India	2007/04/26
02813	Lyxor ETF MSCI Korea	2007/04/26
02837	Lyxor ETF MSCI Taiwan	2008/06/03
02812	Lyxor ETF MSCI World	2007/04/18
02826	Lyxor ETF NASDAQ-100	2007/04/26
02831	Lyxor ETF Russia (DJ RUSINDEX TITANS 10)	2007/05/21
02818	普盛 CSI RAFI 50 ETF	2010/05/07
03002	寶來台灣卓越50基金(香港)	2009/08/19
03073	SPDR 富時大中華 ETF	2010/09/20
02840	SPDR 金 ETF	2008/07/31
02800	盈富基金	1999/11/12
03046	價值中國 ETF	2009/12/15
03081	價值黃金 ETF	2010/11/03
02827	標智滬深300中國指數基金	2007/07/17
02825	標智中證香港100指數基金	2008/05/15
03024	標智上證50中國指數基金	2009/04/15

\* 試驗計劃下的交易所買賣基金

## 統計表附註

### 1. 每年成交流通比率

$$\text{每年成交流通比率} = \frac{\text{年總成交金額}}{\text{上市公司市價總值}} \times 100\%$$

### 2. 平均賬面值比率

$$\text{平均賬面值比率} = \frac{\text{市價總值}}{\text{所有上市股份總資產淨值}}$$

### 3. 平均周息率

$$\text{平均周息率} = \frac{\sum (\text{每股股息} \times \text{已發行股數})}{\sum (\text{收市價} \times \text{已發行股數})} \times 100\%$$

若有紅股、供股、股份拆細或合併等情況，或該財政年度不足一整年者，每股股息已作相應調整及化作整年計算。

已發行股數為年底數字。

### 4. 平均市盈率

$$\text{平均市盈率} = \frac{\sum (\text{收市價} \times \text{已發行股數})}{\sum (\text{每股盈利} \times \text{已發行股數})}$$

每股盈利乃根據除稅及少數股東權益及未包括特殊賬項前之綜合溢利除以該財政年度內按加權平均之已發行股數而計算。

若有紅股、供股、股份拆細或合併等情況，或該財政年度不足一整年者，每股盈利已作相應調整及化作整年計算。

已發行股數為年底數字。

### 5. 中資企業控股公司(紅籌股)

一間香港上市公司若符合以下條件，會被歸類為中資企業控股公司(紅籌股)：

- (1) 最少有30%股權由中國大陸機構直接或間接(通過其擁有控股權的公司)持有；或
- (2) 由中國大陸機構直接或間接(通過其擁有控股權的公司)持有的股權少於30%但在20%或以上，但中國大陸機構在公司董事局有明顯支配權。

中國大陸機構包括國有企業及由中國大陸各省、市機關控制的機構。

### 6. 合約成交量(期權)

股票期權之成交合約數目，為單方向計算。

- 7. 外國公司**  
在海外註冊並於香港及中國以外經營主要業務的公司。
- 8. H股份**  
由中國發行人根據中國法律發行並在聯交所上市的股票，以人民幣為面值單位，並以港幣認購及交易。
- 9. 上市公司**  
全部或部份股本證券已在聯交所上市的公司。
- 10. 上市證券數目**  
在聯交所上市之普通股、優先股、認股權證、牛熊證、股票掛鈎票據、債券及單位信託／互惠基金之總數目。
- 11. 未平倉合約(期權)**  
仍持倉(即未平倉或未行使)之股份期權合約數目。
- 12. 期權金**  
由期權合約買家付出予期權合約沽出者之金額。
- 13. 上市公司市價總值**  
所有被視為本地公司的上市公司及外國公司剩於聯交所上市(不包括停牌超過一年者)市值的總和。
- 14. 成交股數及金額**  
成交股數及金額為單方向計算。

## 簡釋

AMS	自動對盤及成交系統
AMS/3	第三代自動對盤及成交系統
CBBC	可收回牛熊證
CCASS	中央結算及交收系統
CNS	持續淨額交收
DCASS	衍生產品結算及交收系統
DR	預託證券
DW	衍生權證
ELI	股票掛鉤票據
ETF	交易所買賣基金
EW	股本認股權證
GEM	創業板
HIBOR	香港銀行同業拆息
HKATS	HKATS 電子交易系統
HKCC	香港期貨結算有限公司
HKCE	香港商品交易所有限公司
HKEx	香港交易及結算所有限公司
HKFE	香港期貨交易所有限公司
HKMA	香港金融管理局
HKSCC	香港中央結算有限公司
HSCCI	恒生香港中資企業指數
HSCEI	恒生中國企業指數
HSCI	恒生綜合指數
HSHKCI	恒生香港綜合指數
HSI	恒生指數
HSICS	恒生行業分類系統
HSMLCI	恒生中國內地綜合指數
iIPO	網上認購新股
IPO	首次公開招股
ISI	投資者交易指示
NASDAQ	美國全國證券交易商協會自動報價系統
ORS	買賣盤傳遞系統
P/E ratio	市盈率
REITs	房地產投資信託基金
S&P	標準普爾
SEHK	香港聯合交易所有限公司
SEOCH	香港聯合交易所期權結算有限公司
SFC	證券及期貨事務監察委員會
SFO	《證券及期貨條例》
SI	交收指示
TOPS	股票期權系統