



香港交易所市場資料 2011

2011 市場資料

- 2011 年回顧
- 2011 年香港證券及衍生產品市場大事紀要
- 市場概況
- 證券市場－主板
 - － 市場指數
 - － 上市統計
 - － 市價總值
 - － 成交統計及分析
 - － 賣空交易
 - － 上市公司
 - － 股本認股權證
 - － 衍生權證
 - － 牛熊證
 - － 股票掛鈎票據
 - － 債券
 - － 單位信託及互惠基金
 - － 非上市可交易股份
 - － 歷年統計資料
 - － 世界各地證券市場
- 證券市場－創業板
 - － 市場指數
 - － 上市統計
 - － 市價總值
 - － 成交統計及分析
 - － 上市公司
 - － 股本認股權證
- 衍生產品市場
 - － 股市指數產品
 - － 利率產品
 - － 股票產品
 - － 商品期貨
 - － 歷年統計資料
- 結算統計
- 交易所參與者
- 結算所參與者
- 香港市場投資者
- 香港證券及衍生產品市場大事紀要
- 附錄

2011年回顧

在環球金融市場陰霾密布的情況下，2011年香港交易所旗下市場的表現亦見起伏不定。證券市場(包括香港聯合交易所有限公司(聯交所)主板及創業板)於2011年底的總市值為175,373億港元，較2010年底總市值低17%。年內，證券市場單日成交額(不包括只有半日市的日子)最高紀錄為2011年8月5日的1,249億港元，最低為2011年12月30日的246億港元(對上一年的最高紀錄為1,391億港元，最低為342億港元)。

2011年底，在主板及創業板上市的內地企業共有640家，佔市值的55%及全年股本證券成交總額的66%。2011年的股本資金集資總額為4,904億港元，年內主板及創業板共有101家新上市公司，共集資2,598億港元，連續三年為全球新股集資之冠。

恒生指數(恒指)於2011年1月19日收報24419點，是2011年全年最高的收市水平。及至年底，恒指及另外三隻主要股票指數均較一年前為低——恒指跌20%，報18434點；恒生中國企業指數(H股指數)跌22%，報9936點；恒生香港中資企業指數(紅籌指數)跌12%，報3682點；另標準普爾/香港交易所創業板指數跌41%，報474點。

2011年證券市場成交總額為171,541億港元，較2010年微跌0.3%。2011年整體市場的平均每日成交額為697億港元(較2010年升1%)——主板695億港元(較2010年升1%)，創業板2.56億港元(較2010年跌52%)。

香港交易所衍生產品(期貨及期權)市場於2011年持續增長，總合約成交量攀升至新高，達1.4億張(較2010年升21%)。平均每日成交合約張數按年增長22%至572,275張(期貨合約206,688張，期權合約365,586張)，同樣創出新高。

證券市場

市場發展

上市及監管

2011年，香港政府、市場監管機構及香港交易所作出舉措，加強或理順市場監管以及提升服務。香港交易所亦進一步為本港發展成為人民幣離岸中心作出貢獻。

市場監管方面，為上市公司**披露股價敏感資料訂立法定責任制度的工作**在2011年取得重大進展。財經事務及庫務局在2月刊發諮詢總結後，政府於6月提出條例草案，強制規定上市公司披露股價敏感資料。證監會亦於6月刊發有關推行此機制的指引的草擬本。加強市場監管的其他舉措還包括：(1)於2月推行新規定，要求**所有在另類交易平台完成的交易須加上標記註明**；(2)**適用於獲證監會認可並在本港發售的基金及與投資相連的人壽保險計劃的新規管制度**於6月生效，加強了對這類產品**向投資者披露資料的要求**；(3)於8月推出新措施，加強**合成交易所買賣基金**的透明度及抵押品水平；及(4)於10月刊發**《淡倉申報規則》**的修訂建議作另一輪諮詢。

對中介人士的監管年內亦有所加強：由6月起證監會將**信貸評級機構**及其在香港的評級分析員納入其發牌機制，以及將**管限負責進行投資研究的分析員的利益衝突規定**伸延。11月，證監會就證監會持牌人或註冊人**操守準則**所作的修訂建議進行公眾諮詢，以配合成立金融糾紛調解中心及強化在監管上的執行工作。

此外，一些為理順監管機制的舉措亦於年內推行。一項新法例於5月生效，使所有屬股份或債權證形式的**結構性產品的公開要約**由本來受《公司條例》的招股章程制度規管，改為受《證券及期貨條例》的制度所規管。12月，《2011年證券及期貨(專業投資者)(修訂)規則》生效，准許有關機構可使用其他適當方法去證明**個別投資者是否屬於高資產淨值專業投資者**。

10月，香港金融管理局(金管局)與證監會發表聯合諮詢文件，提出有關香港**場外衍生工具市場**監管制度的建議。有關建議包括要求場外衍生工具的交易須向將由金管局設立的中央交易資料儲存庫匯報，並須作中央結算。香港交易所已然積極籌備，擬為香港場外衍生工具交易提供中央結算對手方服務。

2011年，香港交易所推行多項舉措，以加強或簡化市場監管、改善發行人服務以及促進市場的環境、社會及管治常規。

在**市場監管**方面，以下是香港交易所於2011年的主要工作成果。

1月，香港交易所刊發**有關主板發行人刊發海外監管公告的新指引**。根據新指引，發行人在海外上市的附屬公司所發放的海外監管資料，只有屬發行人根據《上市規則》其他條文須予披露者才須登載在香港交易所網站。雙重上市的發行人發布的海外監管資料則必須同時在香港交易所網站上刊發。至於現時准許發行人以英文或中文、或同時以上述兩種語言刊發《上市規則》要求的海外監管公告的做法維持不變。雙重上市的發行人如在遵守上述規定遇到困難而申請豁免，香港交易所會按個別情況考慮。

香港交易所於3月決定，在若干條件規限下，申請人上市文件內的會計師報告及上市後的財務報告可以使用《**日本公認會計原則**》，但須同時提供與《國際財務報告準則》的對賬比照。除《日本公認會計原則》外，香港交易所早前已接納的其他會計原則包括《新加坡財務報告準則》、《加拿大公認會計原則》及《英國公認會計原則》。而根據《上市規則》，香港交易所素來接納《香港財務報告準則》、《國際財務報告準則》及《美國公認會計原則》。

年內透過諮詢獲得市場支持後，香港交易所修訂《上市規則》，**避免股份在股東批准相關權益前進行除權交易**，以及要求在股東大會後至少要有一個附權交易日。有關的《上市規則》修訂已於2011年6月20日生效，有助維持一個公平和有秩序的市場、提高對投資者的保障，以及消除市場在股東批准相關權益前進行除權買賣所帶來的風險。

另外，證監會與香港交易所作出有關**簡化首次公開招股(IPO)申請人及發行人的物業估值規定**的修訂建議，經諮詢後亦得到市場支持。有關的《上市規則》修訂已於2012年1月1日生效。

2011年10月，香港交易所刊發《有關檢討企業管治守則及相關上市規則的諮詢總結》。這項檢討旨在提升發行人的整體企業管治水平，並使香港交易所的《企業管治守則》（《守則》）及相關的《上市規則》條文與國際最佳常規看齊。經修訂的《守則》及《上市規則》鼓勵發行人及其董事加強對公司問責、改善透明度、提升董事及公司秘書的質素及效能，並強調各董事委員會的重要職能。部分經修訂的《上市規則》已於2012年1月1日生效，經修訂的《守則》及餘下的《上市規則》相關修訂則於2012年4月1日生效。

為便利上市，香港交易所年內推行了下列的主要《上市規則》修訂及舉措。

經諮詢而獲得市場支持後，有關**主板市值/收益測試中的最低股東人數規定**由1,000名減至300名，相關的《上市規則》修訂於2011年2月1日生效；《上市規則》中有**合資格地產收購及成立合營公司規定**的修訂亦於同日生效。合資格地產收購指上市地產發展商透過公開拍賣或招標方式在香港收購政府土地的交易，這些交易可獲豁免遵守若干用於規管須予公布及關連交易的規定（例如須經股東批准的規定）。

2011年5月，聯交所推出新網上系統——**結構性產品綜合處理系統(SPRINTS)**，使結構性產品的上市申請程序自動化及簡化。這個新系統可促進發行人與香港交易所的溝通及加快工作流程。

2011年11月11日，有關**僅售予專業投資者的債務證券**的《上市規則》修訂生效，冀使香港交易所的相關規定與其他證券交易所的規定更接近，其處理上市申請的時間亦可與其他交易所看齊。新條文簡化了申請及審批程序，而發行人的資格準則大致維持不變。

在**海外發行人上市**方面，除香港、中國內地、百慕達及開曼群島外，獲接納的司法權區於2011年增至19個。繼2007年3月香港交易所與證監會聯合刊發有關海外公司上市的聯合政策聲明（聯合政策聲明）以及其後對之簡化後，香港交易所於2011年4月向上市委員會提交進一步簡化聯合政策聲明的建議供其考慮，建議包括減少針對與香港公司法的比照，改為更著重是否遵守《上市規則》背後的一般原則。香港交易所正就可能修改聯合政策聲明之事與證監會作密切研究，以利便海外公司尋求在香港上市。

2011年，香港交易所推出一系列**為發行人而設的服務**，旨在提高市場對上市公司的認知，以及加強上市公司與投資社群之間的溝通。新服務包括**「認識上市公司」研討會系列、開市儀式及在上市公司網站展示實時股價**。香港交易所稍後將通過轉介提供市場信息蒐集及傳訊服務，以助上市公司加深了解其股東及知悉投資者對公司的觀感。

為促進市場的**環境、社會及管治常規**，《上市規則》相關條文於2011年2月1日生效，准許股本證券及債權證發行人在符合《公司條例》類別豁免條件的前提下，可在公開發售時只派發紙張形式的申請表格而毋須隨附招股章程的印刷本。基於同一理據，擬在香港交易所上市的證監會認可集體投資計劃發行人亦會獲證監會同一豁免。此項類別豁免並非要完全取締印刷本，而是要創造條件，寄望隨著投資者日漸習慣閱覽網上版本，逐步達致**無紙化環境**這個目標。

有見商界對環境、社會及管治方面的企業匯報日益關注，香港交易所協助發行人掌握相關匯報所需實用知識。2011年5月至7月期間，香港交易所為發行人舉辦了5場有關環境、社會及管治報告的講座及10個相關工作坊，冀提升發行人對環境、社會及管治的認知及鼓勵發行人開始就其於環境、社會及管治方面作出匯報。講座及工作坊出席者眾，香港交易所亦收到參與者的正面回應。2011年12月9日，香港交易所刊發《**環境、社會及管治報告指引**》的諮詢文件，諮詢期至2012年4月9日止。視乎市場意見，《環境、社會及管治報告指引》或會以建議最佳常規方式執行。

為簡化資訊管理程序，香港交易所上市科在2011年12月推出全新的內容管理系統，支援以**電子方式呈交文件**及文字識別的技術，利便與上市科之間的通訊，有助減少對文件印刷本的需要，資料搜尋亦變得更加容易。今後，發行人及其他市場人士可透過電郵或電子呈交系統的電子方式與上市科溝通，電子呈交系統亦已升級，文件呈交渠道更見簡易。

此外，香港交易所亦簡化了**呈交大型文件**(例如年報)在「披露易」網站登載的程序，將以電子渠道呈交的文件檔案大小的上限由**4MB**增至**10MB**。發行人呈交大型文件在網上登載，現可直接使用電子呈交渠道，而毋須呈交唯讀光碟。

在香港交易所致力推行環境、社會及管治方面工作的同時，年內**恒生指數**有限公司(恒指公司)的恒生可持續發展企業指數系列亦新增兩隻基準指數 — 恒生可持續發展企業基準指數及恒生**A**股可持續發展企業基準指數。此外，隨著2011年香港上市的外國公司數目持續增加，恒生指數有限公司推出兩隻新指數 — 恒生外國公司綜合指數及恒生環球綜合指數。上述四隻新指數均於9月開始發布。

年內，**香港在發展為人民幣離岸中心這角色**方面取得長足進展，為香港交易所旗下市場中國方面業務的進一步發展奠下基石。

在中國國民經濟和社會發展第十二個五年規劃綱要(2011-2015)表明支持香港發展成為離岸人民幣業務中心及國際資產管理中心的背景下，副總理李克強在8月到訪香港期間宣布了連串**支持政策**，包括：**(1)**在內地推出港股的交易所買賣基金(ETF)；**(2)**拓展內地與香港人民幣資金的循環流通渠道，包括准許外商以人民幣直接投資；及**(3)**准許人民幣合格境外機構投資者(RQFII)投資內地證券市場。當中准許外商以人民幣到內地直接投資的規例已於10月推出，而RQFII計劃亦隨著《內地與香港關於建立更緊密經貿關係的安排》補充協議八(CEPA8)於12月簽訂後正式敲定。至於人民幣資金外流方面，中國人民銀行(人行)於1月推出境外直接投資人民幣結算試點計劃，准許內地企業以人民幣進行境外直接投資，以及從本港銀行借取來自內地的人民幣資金以應付這方面的需要。

香港**離岸人民幣業務的市場基礎設施及安排**年內亦有所加強。中國銀行(香港)有限公司(本港的人民幣清算行)於4月推出人民幣託管賬戶服務，協助人民幣業務參與行管理其對人民幣清算行的信貸風險。香港財資市場發展委員會於6月推出美元兌在港人民幣即期匯率定盤價，作為美元兌在香港的離岸人民幣的市場匯率基準。11月，人行與金管局續簽貨幣互換協議，互換規模擴大至**4,000**億元人民幣，以服務更大的離岸人民幣結算額。12月，香港銀行同業結算有限公司宣布由2012年6月25日起，將人民幣結算系統的服務時間延長5小時至晚上11時30分。

在香港發展為離岸人民幣中心這個過程中，香港交易所擔當積極角色，於年內推出多項舉措。

2011年6月，香港交易所提出兩種利便**人民幣計價證券上市及交易**的模式——「單幣單股」及「雙幣雙股」模式。「單幣單股」模式是傳統的IPO模式，股票其後以單一人民幣股份櫃台在交易市場買賣。「雙幣雙股」模式則指同一發行人同時分別以人民幣及港幣發售股票並安排上市，兩種股份以兩個櫃台分開買賣，但屬同一類別，也可自由轉換。在香港公开发售的人民幣計價股份IPO(不論是「單幣單股」抑或「雙幣雙股」)可同時接受港幣認購。通過「單幣單股」或「雙幣雙股」模式，發行人進行人民幣集資活動時可以充分善用港幣市場。在內地擁有業務的香港上市公司亦可透過「雙幣雙股」模式在上市後籌集人民幣資金。有見市場感興趣，香港交易所於2011年9月為發行人及市場參與者舉辦了一系列研討會，闡釋兩種模式的操作指引。

香港交易所於8月中宣布已原則上同意與**上海及深圳證券交易所**就在香港註冊**成立合資公司一事開始詳細磋商**。可能成立的合資公司的業務領域或包括(但不限於)發展指數及其他股本衍生產品、編制新指數等。另一項合作舉措為香港交易所與上海證券交易所於5月在港合辦的「ETF及其他指數產品發展研討會」，讓監管機構及業內人士探討ETF及其他指數產品在內地、香港及其他市場的發展。

此外，香港交易所年內與內地多家市場機構簽訂**合作備忘錄**，計有：大連商品交易所及江蘇省人民政府金融工作辦公室(7月)、廣西壯族自治區金融工作辦公室及中關村科技園區管理委員會(10月)以及鄭州商品交易所及四川省人民政府金融辦公室(11月)。

年內本港對**內地企業在會計事務方面所提供的專業支援**亦有所加強。繼2007年香港與中國內地的會計及審計準則等效接軌後，香港會計師公會與中國註冊會計師協會於11月簽署聯合聲明，確認兩地市場對專業會計師所訂定的職業道德守則實現等效。聯合聲明亦包括雙方致力確保與國際道德守則保持等效的承諾。

在**人民幣產品發展方面**，首隻人民幣計價房地產投資信託基金(房地產基金)於4月在香港交易所主板上市。此外，全年共有9隻人民幣債券先後上市。10月，馬來西亞國家投資公司Khazanah Nasional Bhd發行了全球首隻人民幣計價伊斯蘭債券。同月，金銀業貿易場推出人民幣公斤條黃金，是全球首隻離岸人民幣現貨黃金合約產品。

香港交易所旗下市場的**國際業務**方面，香港交易所於5月與臺灣證券交易所及10月與哈薩克斯坦Eurasian Trading System Commodity Exchange Joint Stock Company (ETS)簽訂合作備忘錄，而香港中央結算有限公司(香港結算)則於11月與臺灣集中保管結算所股份有限公司簽訂合作備忘錄。10月，香港交易所宣佈與另外五家來自金磚五國的交易所(巴西證券期貨交易所、莫斯科銀行間貨幣交易所(MICEX)(與RTS集團合併後現為Open Joint Stock Company MICEX-RTS)、印度國家證券交易所、孟買交易所(BSE Ltd)以及約翰內斯堡證券交易所)組建聯盟，將彼此的指數衍生產品相互掛牌。

就海外公司向聯交所申請上市的**獲接納註冊成立海外司法權區**在2011年增加了四個——加拿大阿爾伯達省、法國、格恩西及特拉華州。另外，年內多家著名外國公司先後在聯交所上市，分別有Coach Inc(來自美國)、Glencore International Plc(來自瑞士)、哈薩克銅業有限公司(來自英格蘭及威爾斯)、PRADA S.p.A.(首家意大利來港上市公司)、新秀麗國際有限公司(來自盧森堡)及SBI Holdings Inc(來自日本)；新濠博亞娛樂有限公司年內亦以介紹形式在聯交所上市，是首家來港上市的納斯達克上市公司。

交易、結算及交收

2011年，香港交易所持續提升市場基礎設施。

在**交易設施**方面，**延長交易時間**的第一階段於2011年3月7日開始實施。交易時段延長共一小時——將上午交易時段推前30分鐘、午休則縮短30分鐘（香港指數期貨及期權市場較證券市場早15分鐘開市）。第二階段將於2012年3月5日開始實施，午休再縮短30分鐘，下午交易時段會於下午1時正開市。延長交易時間的目的，是要增加與內地交易所的交易時間重疊，提升在香港上市的內地相關證券的價格發現功能，以及縮窄香港與區內競爭對手在交易時間方面的差距，提高香港市場在區內的競爭力。

12月，證券市場交易系統（自動對盤及成交系統）的升級版**AMS/3.8**順利推出。交易系統升級後的處理量較之前增加約10倍至每秒30,000個買賣盤，並可擴容至每秒150,000個買賣盤，一般交易日的時延亦縮短至2毫秒，較之前快約70倍。節流率的一次過收費減半至5萬港元。此外，相較於AMS/3.5只顯示5個最佳價格水平，AMS/3.8可顯示10個最佳價格水平，令市場透明度得以提升。

在**結算及交收**方面，香港交易所於2011年7月在CCASS推出「**T+2完成款項交收**」安排，使證券及款項於同日完成交收，減低參與者的隔夜信貸風險，也使香港的款項交收安排與國際最佳做法看齊。

同月，香港交易所刊發有關「**香港交易所旗下結算所的風險管理改革措施**」的諮詢文件，提出多項主要風險管理改革措施建議，旨在從根本上加強香港交易所旗下結算所的風險管理機制、處理若干相對於國際準則的差距，以及鞏固香港作為國際金融中心的長遠穩定性及競爭力。主要建議包括：(1)在香港結算引入標準按金制度及浮動保證基金；(2)修改結算所的壓力測試中若干價格變動假設；(3)修改壓力測試中的對手方失責假設；及(4)修改香港期貨結算有限公司（期貨結算公司）及香港聯合交易所期權結算有限公司（聯交所期權結算所）的抵押品假設。建議還包括香港交易所提供財政支持等多項措施，以減輕對結算參與者的影響。為全面強化風險管理機制，香港交易所於2011年將其為支持旗下結算所財政資源而劃撥出來的股東資金由31億港元增至40億港元。

2011年10月，支持人民幣股票在聯交所交易的人**證港幣交易通**（「**交易通**」）系統在運作方面已準備就緒。「交易通」是讓投資者在沒有足夠人民幣或難以從其他渠道取得人民幣時，能夠以港元在交易市場上購買人民幣股票的備用設施。

在用以支援交易的**資訊服務**方面，**基本報價服務**於2011年4月1日推出，藉以提升市場透明度及提高投資者對香港證券及衍生產品市場的認識。根據基本報價服務，香港交易所會按劃一月費向服務供應商提供現貨及衍生產品市場的基本數據。經檢討內地用戶訂用香港交易所實時證券市場數據的折扣優惠計劃後（原定於2011年底終止），原有的個人客戶優惠月費80港元及公司客戶優惠月費120港元維持不變，直至2012年底。在折扣優惠計劃下，證券市場數據的內地用戶可同時獲取不包括價格深度的實時衍生產品行情而不另收費。

10月，**香港交易所網站推出ETF工具的提升版面**，以推廣香港交易所旗下的ETF市場。新增項目包括可讓投資者及其他參與者搜尋及比較各種ETF的ETF搜尋器，以及可讓投資者尋找交投活躍的ETF、瀏覽每日/每月統計數據及其他有用參考資料的其他新功能。

2011年8月10日，香港交易所的「披露易」網站(供發行人發布其按監管規定呈交披露資料而設的專用網站)受黑客攻擊而導致服務暫時中斷。事故期間，香港交易所其他系統(包括交易及結算系統)均未受影響，證券及衍生產品市場的交易如常。為抵禦黑客惡意攻擊，香港交易所採取了多項即時措施，包括技術措施以加強保護其互聯網基礎設施以及緊急應變的後備設施。緊急應變後備設施包括設立後備資訊披露公告板服務，另外再多設一個採用不同技術基礎的資訊披露公告板，作為進一步的後備安排。此外，香港交易所亦清楚闡明萬一資訊發布系統受阻時的交易安排。總體政策是，若上市發行人公布的股價敏感資料因香港交易所的資訊發布系統服務受干擾而未能妥善向市場發放，有關發行人就或須停牌。長遠而言，香港交易所會探討短暫停牌政策是否可行，即准許發行人在交易時間內將其股票短暫停牌，從而讓其刊登股價敏感資料公告。任何變動均會諮詢上市委員會、證監會及市場的意見，當中會考慮在訊息發放上的改善空間。

主板股票

2011年底，主板上市公司共1,326家(2010年為1,244家)，總市值為174,527億港元，較2010年的209,423億港元減少17%。主板上市公司中，576家(43%)為內地企業 — 139家H股公司、102家紅籌公司及335家非H股內地民營企業。這三類內地企業在年底的市值分別為40,967億港元、39,991億港元及15,907億港元，共佔主板總市值的56%。年內主板新上市公司共88家。除12家由創業板轉往主板上市的公司及8家以介紹方式上市的公司外，其餘68家以招股方式新上市的公司(包括12家H股公司)所籌集的新資金為2,585億港元。年內，香港電訊信託於11月上市，是香港首隻上市的商業信託產品。另外，Coach Inc以香港預託證券形式於12月上市，是首家在香港上市的於美國註冊成立的公司。

恒指在2011年底收報18434點，按年跌20%。標準普爾/香港交易所大型股指數收報22252點(按年跌19%)。恒指四大分類指數中，金融、地產及工商業分類指數較上一年底分別下跌26%、24%及14%，公用事業分類指數則上升9%。

2011年主板股本證券總成交金額為120,060億港元，較2010年下跌2%。股本證券的交易佔主板所有上市證券全年總成交金額的70%，較2010年的72%為少。

股本權證

2011年內在主板新發行的股本權證共7隻，總發行溢價為2,557萬港元(2010年的相應數字為12隻，總發行溢價為2,603萬港元)。2011年底，在主板上市的股本權證有13隻，全年總成交金額為9億2,393萬港元，較上一年下跌48%。

創業板方面，2011年內有一隻新上市股本權證，發行溢價8百萬港元；年底時的上市股本權證總數為兩隻。2011年創業板上市股本權證的全年總成交金額為4百萬港元。

債務證券

2011年底，主板上市債務證券共192隻(2010年底為169隻)。債務證券在2011年的總成交金額為8億4,327萬港元，較2010年僅158萬港元大幅飆升。年內新上市債務證券共50隻(2010年為38隻)，共籌集新資金1,525億港元(較2010年增加9%)。7月，一種新債務證券iBond上市，這是香港政府發行的一種抗通脹零售債券，發行規模為100億港元；2011年iBond總成交額為8億4,033萬港元，佔債務證券市場總成交額的99.7%。

單位信託基金及互惠基金(包括ETF及房地產基金)

2011年底，主板上市單位信託基金/互惠基金共88隻(2010年底為79隻)，其中包括77隻ETF及9隻房地產基金。基金類別證券的全年成交總額為6,013億港元，跌幅為7%，其中ETF佔5,453億港元(91%)，房地產基金佔555億港元(9%)。基金成交額佔主板所有上市證券全年總成交額的4%，與2010年的百分比相若。2011年，ETF的平均每日成交額為22億港元，佔主板平均每日成交額的3%。

2011年內香港交易所旗下證券市場新增兩家ETF經理——招商證券資產管理(香港)有限公司及未來資產環球投資(香港)有限公司，ETF經理數目增至15家。

2011年新上市的信託基金/互惠基金有9隻——8隻為ETF、1隻為房地產基金。新上市的房地產基金為4月在港上市的首隻以人民幣計價的房地產基金——匯賢產業信託，亦是首隻在中國境外以人民幣計價的IPO項目。

結構性產品(衍生權證及牛熊證)

2011年，主板新上市的衍生權證共6,917隻(2010年為7,826隻)，總名義金額達2,733億港元，較2010年的3,281億港元下跌17%。2011年底，上市衍生權證有4,027隻。衍生權證的全年總成交金額為26,299億港元(較2010年下跌2%)，佔主板所有上市證券全年總成交金額的15%，較2010年的16%為低。

2011年新上市的牛熊證數目為5,334隻(2010年為6,541隻)，總名義金額為3,107億港元，較2010年的3,601億港元減少14%。年底主板上市的牛熊證共901隻。2011年，牛熊證的總成交金額較上一年增加27%至18,521億港元，佔主板所有上市證券全年總成交金額的11%(2010年為9%)。

2011年衍生權證及牛熊證合共佔主板所有上市證券全年總成交金額的26%(2010年為24%)。

創業板

2011年底，創業板上市公司共170家(2010年為169家)，總市值為846億港元，較上一年底的1,347億港元下跌37%。這些公司當中有64家(38%)為內地企業——29家H股公司、5家紅籌公司及30家非H股內地民營企業，年底市值分別為46億港元、34億港元及293億港元，合共佔創業板市值的44%。2011年於創業版新上市的公司共13家，集資13億港元。2011年創業板全年總成交金額為630億港元，較上一年跌53%。

2011年內，由創業板轉往主板上市的公司有12家，與2010年相同。

非上市可交易市場

於2011年底，共有2隻ETF及7隻在納斯達克市場上市的股票在非上市可交易市場買賣，數目自2001年起一直未變。2011年全年成交金額為52萬港元(2010年為202萬港元)。

衍生產品市場

市場及產品發展

2011年，香港交易所採取多項措施提升旗下的衍生產品交易設施。

2011年2月21日，恒指公司推出實時恒指波幅指數，作為香港股票市場的波幅指標。香港交易所於2012年2月20日推出**恒指波幅指數期貨**，為投資者提供一種通過單一期貨合約對沖波幅風險或參與純波幅買賣的創新工具。

2011年6月，香港交易所提升其衍生產品交易及結算系統，以支援以**人民幣交收的期貨及期權產品**。為推出以聯交所上市的人民幣計價股票為標的證券的人民幣計價股票期權而作出的規則修訂，已獲監管機構批准。

香港交易所於2011年推出多項有關**HKATS電子交易系統的提升**，以促進其衍生產品市場的期權業務。有關的系統提升包括：於2011年5月將交易議價板功能伸展至涵蓋小型恒指及H股指數市場的期貨及期權；於2011年5月9日推出**個別股票期權類別的合成期貨交易**，使投資者可同時執行認購/認沽交易及管理期權組合的對沖值(delta)風險；以及於2011年12月加強標準組合系列的交易資訊。

恒指及恒生國企股息點指數期貨自2011年9月12日起加推兩個12月合約月份，年期最長為五年，讓參與者及其客戶可對沖較長期的股息風險。

三個**新的股票期權類別**於2011年11月21日開始交易，相關正股分別為中國建材股份有限公司(3323)、安徽海螺水泥股份有限公司(914)及百麗國際控股有限公司(1880)。

香港交易所董事會批准開設**收市後期貨交易**，諮詢總結已於2011年12月15日刊發。有關建議得到市場廣泛支持，香港交易所計劃於2012年下半年為恒指期貨、H股指數期貨及黃金期貨推出收市後交易時段。

交易活動

2011年香港交易所衍生產品市場全年成交合約量創出1億4,049萬張的新高，較2010年增加21%。所有股本類的期貨及期權(不包括2010年11月推出的股息點指數期貨)於2011年的成交合約張數均創新高。

2011年期貨市場成交量最高的產品仍然是恒指期貨，佔期貨合約總成交量的45%，全年成交合約2,309萬張，較2010年增長10%，2011年底未平倉合約共86,409張。成交量第二高的是H股指數期貨，佔期貨合約總成交量的30%，2011年成交合約1,500萬張，較2010年增長21%，年底未平倉合約共106,277張。第三位的是小型恒指期貨，佔期貨合約總成交量的20%，全年成交合約1,029萬張，較2010年上升24%。所有股本類期貨中，以小型H股指數期貨及股票期貨的按年增幅最高(同為86%)，全年成交合約分別為185萬張及44萬張。恒指股息點指數期貨及恒生國企股息點指數期貨於2011年的成交合約數量分別為11,196張及53,054張。2011年底，股票期貨類別共38個，與2010年底相同。

2011年，期權市場總成交量按年增長23%，創下8,975萬張合約的新紀錄。各期權類別（不包括自訂條款期權）的全年成交合約量同創新高。2011年股票期權全年成交合約量增加22%至7,433萬張，佔期權合約總成交量的83%，以期貨及期權合約總成交量計則佔53%。股票期權年底未平倉合約有533萬張，較上一年減少1%。2011年底，股票期權類別有60個（2010年底為57個）。股票期權交易於2011年的總溢價為725億港元，較2010年增加30%。

2011年，恒指期權、小型恒指期權及H股指數期權的全年成交合約量分別為1,067萬張（增長25%）、95萬張（增長98%）及377萬張（增長30%）。2010年2月推出的恒指及H股指數自訂條款指數期權的全年成交合約量分別為9,260張及23,510張。

非股本類衍生產品（黃金期貨、港元利率期貨及外匯基金債券期貨）的交投於2011年持續淡靜，共佔期貨及期權總成交量不足0.01%。

2011年香港證券及衍生產品市場大事紀要

月份	事項
2月	<p>2月1日起，證券及期貨事務監察委員會(證監會)要求經紀在向香港交易所匯報其內部交叉盤系統成交的交易時，須以標記註明這類交易。證監會會向香港交易所取得這些資訊，以加強對此等另類交易渠道(亦稱黑池)的監管。</p> <p>2月11日，財經事務及庫務局和證監會就立法要求上市公司披露股價敏感資料事宜，各自刊發諮詢總結。其後證監會於6月發表經修訂的《內幕消息披露指引》草擬本，財經事務及庫務局亦向立法會提交條例草案以為機制立法。</p> <p>2月21日，恒生指數有限公司(恒生指數公司)開始實時計算及發布恒指波幅指數。</p>
3月	<p>3月7日，香港交易所將證券市場的交易時間延長一小時，午休時間則縮減至1.5小時。衍生產品市場的交易時間亦作出相應調整。</p>
4月	<p>4月1日，香港交易所推出「基本報價服務」，這項經革新的市場數據服務為投資者提供更廣的服務範疇及更多的發送渠道(如網站及流動電話)。</p> <p>4月14日，SBI Holdings, Inc成為首家以香港預託證券方式在聯交所上市的日本註冊成立公司。</p> <p>4月29日，匯賢產業信託上市，是香港聯合交易所首隻上市的人民幣計價基金產品，亦是中國內地首宗境外人民幣首次公開招股。</p>
5月	<p>5月3日，香港交易所推出結構性產品綜合處理系統(SPRINTS)，使結構性產品的上市申請處理程序自動化及簡化。</p> <p>5月9日，香港交易所在旗下股票期權市場推出標準組合交易功能，讓投資者可運用合成期貨買賣策略。</p> <p>5月13日，《2011年證券及期貨和公司法例(結構性產品修訂)條例》生效，將所有屬股份或債權證形式的結構性產品的公開要約，改為受《證券及期貨條例》的制度規管，而不再受《公司條例》的招股章程制度所規管。</p> <p>5月25日，Glencore International plc成為首家在聯交所上市、總部設於瑞士的公司。</p>

月份	事項
6月	6月1日，針對在港經營的信貸評級機構的新監管機制生效，信貸評級機構及其評級分析員須獲證監會發牌。
	6月20日，《上市規則》修訂生效，避免股份在股東批准相關權益前進行除權買賣。
	6月22日，香港交易所提出人民幣股份在聯交所上市及買賣的兩種可行上市模式—單幣單股或雙幣雙股。
	6月24日，Prada SpA成為首家在聯交所上市的意大利註冊成立公司。
	6月25日，適用於獲證監會認可並在本港發售的基金及與投資相連的人壽保險計劃的新規管制度生效，新制度加強對這些產品向投資者銷售時的資料披露要求。
	6月27日，財資市場公會推出美元兌人民幣(香港)即期匯率定盤價，作為美元兌在港離岸人民幣的市場匯率基準。
	6月29日，哈薩克銅業有限公司成為首家在聯交所上市的哈薩克斯坦公司。
7月	7月25日，香港交易所於證券市場的中央結算及交收系統(中央結算系統)中實施「T+2日完成款項交收」的安排，以減低香港中央結算有限公司(香港結算)及其參與者所面對的隔夜信貸風險。
	7月29日，香港政府發行的100億港元通脹掛鈎零售債券(iBonds)在聯交所上市。
8月	8月10日，「披露易」網站(香港交易所披露發行人資訊的專設網站)服務受到外間黑客襲擊而中斷。事後香港交易所推出一系列預防措施(包括新的網上公告板)，以確保投資者能夠獲取發行人資訊，及釐清系統受干擾時的交易安排。
	8月17日，國務院副總理李克強宣布一系列促進內地與香港之間經濟合作以及人民幣國際化的政策，包括：(1)在內地推出港股交易所買賣基金(ETF)；(2)開通渠道以便利人民幣在香港與內地之間的流通；及(3)人民幣合格境外機構投資者(RQFII)計劃。
	8月18日，香港交易所、上海證券交易所及深圳證券交易所原則上同意就於股票衍生產品及指數編制業務方面可能成立合資公司一事進行磋商。
	8月29日，證監會推出新措施，加強合成ETF的抵押品水平及透明度。

月份	事項
9月	<p>9月5日，恒生指數公司推出恒生可持續發展企業基準指數、恒生A股可持續發展企業基準指數、恒生外國公司綜合指數及恒生環球綜合指數。</p> <p>9月5日，香港交易所發布有關上市後發行人人民幣股票的指引，讓上市公司可以通過股份配售及供股／公开发售而籌集人民幣資金。</p> <p>9月12日，恒指及恒生國企股息點指數期貨加推兩個12月合約月份，年期最長為5年，讓參與者及其客戶可對沖較長期的股息風險。</p>
10月	<p>10月12日，香港交易所與另外五家來自金砖五國(巴西、俄羅斯、印度、中國及南非)的交易所宣布一項合作計劃組建聯盟，該五家交易所分別是巴西證券期貨交易所、莫斯科銀行間貨幣交易所(與RTS集團合併後，現為Open Joint Stock Company MICEX-RTS)、印度國家證券交易所、孟買交易所(BSE Ltd)及約翰內斯堡證券交易所。首項舉措為參與計劃的交易所將其基準股市指數衍生產品在各個聯盟成員的市場相互掛牌。</p> <p>10月17日，香港金融管理局(金管局)與證監會發表聯合諮詢文件，提出有關香港場外衍生工具市場監管制度的建議，擬規定場外衍生工具交易須作集中匯報及結算。</p> <p>10月18日，證監會公布對淡倉申報規則建議的諮詢總結，同時就一項修訂建議(擬改為申報淡倉淨額)展開新一輪諮詢；其餘建議規則將於2012年首季內實施。</p> <p>10月20日，證監會與香港交易所就簡化上市申請人及發行人的物業估值規定的建議發表聯合諮詢總結。建議中的各項修訂已於2012年1月生效。</p> <p>10月24日，香港交易所的「人證港幣交易通」備用系統在運作方面已經準備就緒，為日後人民幣股票於聯交所買賣作好準備。</p> <p>10月24日，香港交易所推出一系列為上市公司而設的服務，包括「認識上市公司」研討會系列及開市儀式，冀提高市場對上市公司的認知，以及加強上市公司與投資社群之間的溝通。</p> <p>10月28日，香港交易所刊發為促進企業管治而檢討《企業管治守則》及相關《上市規則》條文的諮詢總結。建議中的大部分修訂已於2012年1月生效；有關獨立非執行董事人數須佔董事會人數至少三分之一的規定則必須於2012年12月31日或之前遵從。</p> <p>10月31日，《證監會持牌人或註冊人操守準則》的修訂生效，將管限負責進行投資研究的分析員的利益衝突規定伸延。</p>

月份	事項
11月	<p>11月7日，香港會計師公會與中國註冊會計師協會簽署聯合聲明，確認內地對專業會計師所訂定的職業道德守則與香港相應的職業道德守則實現等效。</p> <p>11月11日，《上市規則》的修訂生效，利便那些僅售予專業投資者的債務證券上市。</p> <p>11月21日，三個新的股票期權類別開始買賣，相關正股分別為中國建材股份有限公司(3323)、安徽海螺水泥股份有限公司(914)及百麗國際控股有限公司(1880)。</p> <p>11月22日，中國人民銀行與金管局續簽4,000億元人民幣的貨幣互換協議，為期三年，以助香港發展離岸人民幣業務。</p> <p>11月29日，香港電訊信託(以與其相關公司—香港電訊有限公司—組成合訂證券的形式)在聯交所上市，成為香港首隻上市的業務信託產品。</p>
12月	<p>12月1日，Coach, Inc –RS成為首家以香港預託證券方式在聯交所上市的美國註冊成立公司。</p> <p>12月5日，香港交易所將第三代自動對盤及成交系統(AMS/3)升級至AMS/3.8。系統的處理量由原來的每秒3,000個買賣盤增加至每秒30,000個買賣盤，時延亦由0.15秒縮短至2毫秒。</p> <p>12月13日，香港政府和內地政府簽署《〈內地與香港關於建立更緊密經貿關係的安排〉補充協議八》，人民幣合格境外機構投資者(RQFII)計劃正式敲定。</p> <p>12月15日，香港交易所刊發有關開設收市後期貨交易時段的諮詢總結，決定於2012年下半年為恒生指數(恒指)期貨、H股指數期貨及黃金期貨開設收市後交易時段。</p> <p>12月16日，《2011年證券及期貨(專業投資者)(修訂)規則》生效，有關機構可使用其他適當方法去證明個別投資者是否屬於高資產淨值專業投資者。</p>

股票市場概況—主板

	年份		
	2009	2010	2011
上市證券(年底數字)			
上市公司數目	1,145	1,244	1,326
本地公司 ⁽¹⁾	1,134	1,227	1,302
外地公司 ⁽²⁾	11	17	24
上市證券數目	6,441	7,730	6,551
新上市公司數目 ⁽³⁾	68	106	88
新上市公司	64	94	76
創業板轉板上市公司	4	12	12
總發行股本(百萬港元)	1,034,447.41	1,230,965.50	1,280,438.28
市價總值(百萬港元)	17,769,271.41	20,942,284.39	17,452,667.08
集資總額(百萬港元)	637,733.82	845,486.12	482,834.30
交投情況			
總交易日數	249	249	246
總成交金額(百萬港元) ⁽⁴⁾			
全年	15,439,486.88	17,076,412.14	17,091,116.87
平均每日	62,005.97	68,579.97	69,476.08
總成交股數(百萬股)			
全年	24,497,626.62	34,544,258.75	39,621,773.27
平均每日	98,384.04	138,731.96	161,064.12
總成交宗數(宗數)			
全年	175,535,322	190,573,054	213,131,902
平均每日	704,961	765,354	866,390
股價指數			
標普香港大型股指數(2003年2月28日=10000)			
最高	26565.29	29488.04	29060.75
最低	14169.78	22345.53	19639.36
年底指數	25564.96	27392.78	22252.19
恒生指數(1964年7月31日=100)			
最高	22943.98	24964.37	24419.62
最低	11344.58	18985.50	16250.27
年底指數	21872.50	23035.45	18434.39
市場比率⁽⁵⁾			
平均週息率(%)	2.33	2.31	3.31
平均市盈率(倍)	18.13	16.67	9.68
平均賬面值比率(倍)	1.91	1.99	1.41
流通比率(%)	65.08	58.63	68.79
交易所參與者數目	495	516	534

註：

- (1) 包括所有其“H”股在交易所上市的中國內地企業。
- (2) 上市公司如在海外註冊及在香港和中國內地以外經營主要業務，均被視為外國公司，其餘則視為本地公司。
- (3) 包括由創業板到主板上市之公司。
- (4) 市場成交金額已就遲報及反駁交易作出調整。
- (5) 根據所有上市的普通股股份年底數字計算。

股票市場概況－創業板

	年份		
	2009	2010	2011
上市證券(年底數字)			
上市公司數目	174	169	170
上市證券數目	175	170	172
新上市公司數目	5	7	13
總發行股本(百萬港元)	9,071.91	9,148.21	9,088.52
市價總值(百萬港元)	105,036.43	134,674.08	84,589.06
集資總額(百萬港元)	4,384.13	13,235.00	7,556.20
交投情況			
總交易日數	249	249	246
總成交金額(百萬港元) ⁽¹⁾			
全年	75,761.81	133,665.60	62,957.51
平均每日	304.26	536.81	255.92
總成交股數(百萬股)			
全年	296,240.90	446,921.79	285,503.28
平均每日	1,189.72	1,794.87	1,160.58
總成交宗數(宗數)			
全年	2,106,196	3,367,683	1,721,719
平均每日	8,459	13,525	6,999
股價指數			
標普香港創業板指數(2003年2月28日=1000)			
最高	731.28	897.33	824.10
最低	349.51	686.11	425.82
年底指數	677.01	810.52	474.80
市場比率⁽²⁾			
平均週息率(%)	0.77	0.95	0.52
平均市盈率(倍)	38.98	31.10	22.16
平均賬面值比率(倍)	1.99	2.52	1.55
流通比率(%)	72.13	99.23	74.42

註：

- (1) 市場成交金額已就遲報及反駁交易作出調整。
(2) 根據創業板股份之年底數字計算。

股市概況－主板及創業板

	年份												
	1999	2000	2001	2002	2003	2004	2005	2006	2007	2008	2009	2010	2011
上市證券(年底數字)													
上市公司數目	708	790	867	978	1,037	1,096	1,135	1,173	1,241	1,261	1,319	1,413	1,496
本地公司 ⁽¹⁾	695	779	857	968	1,027	1,086	1,126	1,165	1,232	1,251	1,308	1,396	1,472
外地公司 ⁽²⁾	13	11	10	10	10	10	9	8	9	10	11	17	24
上市證券數目	1,212	1,349	1,189	1,586	1,785	2,176	2,649	3,383	6,092	5,831	6,616	7,900	6,723
新上市公司數目 ⁽³⁾	38	90	88	117	73	70	67	62	84	49	73	113	101
新上市公司	38	90	88	115	67	68	65	60	80	31	69	101	89
創業板轉板上市公司	-	-	-	2	6	2	2	2	4	18	4	12	12
總發行股本(億港元)	2,258.66	2,889.24	3,286.26	3,873.39	4,090.76	4,410.57	7,127.47	9,010.97	9,638.92	9,805.59	10,435.19	12,401.14	12,895.27
市價總值(億港元)	47,347.64	48,624.40	39,463.06	36,113.19	55,478.48	66,958.93	81,799.37	133,377.06	206,975.44	102,987.53	178,743.08	210,769.58	175,372.56
集資總額(億港元)	1,497.03	4,673.37	644.28	1,105.14	2,137.60	2,818.00	3,017.06	5,245.38	5,908.46	4,272.48	6,421.18	8,587.21	4,903.90
- 首次上市集資額	171.40	1,321.18	257.14	519.84	591.41	971.59	1,656.51	3,338.52	2,924.37	659.76	2,482.27	4,494.77	2,597.90
- 上市後集資額	1,325.63	3,352.18	387.14	585.29	1,546.19	1,846.41	1,360.55	1,906.85	2,984.09	3,612.71	3,938.91	4,092.44	2,306.00
交投情況													
總交易日數	247	247	243	247	248	249	247	247	246	245	249	249	246
總成交金額(億港元) ⁽⁴⁾													
全年	19,195.45	31,318.52	19,895.04	16,430.54	25,838.29	39,741.12	45,204.32	83,763.11	216,655.30	176,528.01	155,152.49	172,100.78	171,540.74
平均每日	77.71	126.80	81.87	66.52	104.19	159.60	183.01	339.12	880.71	720.52	623.10	691.17	697.32
總成交股數(億股)													
全年	13,937.84	23,546.88	15,323.67	16,119.26	24,103.80	40,235.48	57,798.15	94,812.66	231,633.65	271,042.91	247,938.68	349,911.81	399,072.77
平均每日	56.43	95.33	63.06	65.26	97.19	161.59	234.00	383.86	941.60	1,106.30	995.74	1,405.27	1,622.25
總成交宗數(宗數)													
全年	23,063,257	36,871,325	24,123,635	20,536,648	28,803,397	37,243,835	36,956,081	64,077,041	151,585,525	141,394,810	177,641,518	193,940,737	214,853,621
平均每日	93,374	149,277	99,274	83,144	116,143	149,574	149,620	259,421	616,201	577,122	713,420	778,878	873,389
市場產品成交金額(億港元)													
股本股份	17,767.81	29,444.08	18,604.26	15,152.63	23,048.12	34,229.28	36,099.20	64,669.38	166,705.71	126,839.16	116,399.49	124,113.08	120,689.62
股本認股權證	103.85	80.53	32.22	17.47	11.64	29.21	22.84	27.12	51.26	11.33	5.24	18.12	9.28
衍生權證	1,197.88	1,593.61	1,050.02	1,127.77	2,640.12	5,244.76	8,566.07	17,900.59	46,938.60	34,337.36	16,548.95	26,924.62	26,298.86
牛熊證	-	-	-	-	-	-	-	113.35	713.80	10,395.57	16,760.65	14,554.04	18,521.36
股票掛鈎票據	-	-	-	3.34	4.80	2.44	0.01	-	-	-	-	-	-
債券	1.37	0.59	0.38	0.25	0.18	0.42	0.11	0.06	0.10	0.07	0.04	0.02	8.43
單位信託及互惠基金	124.54	199.72	208.15	129.08	133.42	235.01	516.10	1,052.60	2,245.84	4,944.51	5,438.11	6,490.89	6,013.18
交易所買賣基金(ETF)	124.53	199.71	208.14	129.07	133.42	234.98	207.02	578.18	1,605.66	4,411.03	4,986.86	6,044.58	5,452.95
房地產投資信託基金(REIT)	-	-	-	-	-	-	309.08	474.41	514.97	514.94	430.78	438.90	555.24
其它	0.02	0.02	0.00	0.01	0.00	0.02	0.00	0.01	125.21	18.54	10.47	7.41	4.99
市場比率⁽⁵⁾													
平均週息率(%)	2.20	1.99	2.89	3.36	2.92	2.83	2.87	2.19	2.20	5.37	2.32	2.30	3.30
平均市盈率(倍)	26.77	12.95	12.30	14.98	19.08	18.80	15.61	17.39	22.56	7.27	18.19	16.72	9.71
平均賬面值比率(倍)	2.16	1.81	1.35	1.11	1.68	1.89	1.93	2.52	2.81	1.17	1.91	2.00	1.41
流通比率(%)	37.53	60.55	47.14	41.96	41.54	51.12	44.13	48.49	80.54	123.16	65.12	58.89	68.82

註：

- (1) 包括所有其“H”股在交易所上市之中國內地企業。
- (2) 上市公司如在海外註冊及在香港和中國內地以外經營主要業務，均被視為外國公司，其餘則視為本地公司。
- (3) 包括由創業板到主板上市之公司。
- (4) 市場成交金額已就遲報及反駁交易作出調整。
- (5) 根據所有普通股股份之年底數字計算。

衍生產品市場概況

	年份		
	2009	2010	2011
所有期貨及期權產品 (股票期權除外)			
交易日數	247.5	248	245.5
合約成交量	51,098,362	54,928,730	66,168,404
股市指數產品	50,817,046	54,682,760	65,720,015
股票產品	271,766	239,259	444,014
利率產品	2,777	1,069	659
黃金期貨	6,773	5,642	3,716
平均每日	206,458	221,487	269,525
年底未平倉合約	455,898	505,187	607,304
股市指數產品	451,269	493,321	595,978
股票產品	4,407	11,514	11,277
利率產品	103	267	49
黃金期貨	119	85	-
股票期權			
年底股票期權類別數目	51	57	60
年底股票期權系列數目	6,806	11,510	15,450
新開辦期權類別數目	6	6	3
交易日數	247.5	248	245.5
合約成交量			
全年總數	47,439,896	61,125,647	74,325,068
平均每日	191,676	246,474	302,750
合約期權金(百萬港元)			
全年總數	74,639	55,584	72,482
平均每日	302	224	295
成交宗數			
全年總數	1,612,285	2,169,322	2,964,696
平均每日	6,514	8,747	12,076
年底未平倉合約	3,848,117	5,381,215	5,329,494
已行使合約總數	6,413,688	5,940,535	8,310,452
每張合約平均期權金(港幣)	1,573	909	975
每宗交易平均合約數目(合約數目)	29	28	25
莊家數目	26	30	32
認沽數量/認購數量	1.21	1.25	1.25
平均每日合約成交量/未平倉合約	5.0%	4.6%	5.7%
所有期貨及期權產品			
合約成交量	98,538,258	116,054,377	140,493,472
年底未平倉合約	4,304,015	5,886,402	5,936,798

市場概況－結算及交收

	年份		
	2009	2010	2011
中央結算系統營運資料			
經中央結算系統處理之聯交所交易(每日平均數)			
－交易宗數	713,419	778,877	873,654
－交易金額(十億港元)	62.3	69.1	69.8
－涉及股數(十億股)	99.6	140.5	162.2
經中央結算系統處理的交收指示(每日平均數)			
－交收指示數目	69,666	80,163	83,833
－交收指示涉及金額(十億港元)	164.1	187.9	211.2
－涉及股數(十億股)	40.6	47.2	47.8
經中央結算系統處理的投資者交收指示(每日平均數)			
－交收指示數目	560	574	469
－交收指示涉及金額(百萬港元)	291.8	273.0	261.1
－涉及股數(百萬股)	111.7	117.3	123.7
以「持續淨額交收」的股份數額於到期交收日(T+2)的交收效率(每日平均數)(%)	99.85	99.87	99.88
以「持續淨額交收」的股份數額於到期交收翌日(T+3)的交收效率(每日平均數)(%)	99.99	99.99	99.99
在T+3日進行補購(每日平均數)			
－涉及經紀數目	8	8	6
－補購宗數	9	9	7
－補購涉及金額(百萬港元)	3.4	3.1	2.4
存放於中央結算系統證券存管處的股份			
－股數(十億股)	3,286.6	3,834.1	3,694.2
－獲納入系統的證券佔已發行股本總數的百分比	70.93	71.80	70.17
－股份價值(十億港元)	9,245.1	11,294.5	9,599.9
－獲納入系統的證券佔市價總值的百分比	49.19	49.57	50.23
衍生產品結算及交收系統營運資料			
2009			
2010			
2011			
年未未平倉合約			
－股市指數期貨	147,968	195,184	238,065
－股票期貨	4,407	11,514	11,277
－黃金期貨	119	85	—
－利率期貨	103	267	49
－股市指數期權	303,301	298,137	357,913
－股票期權	3,848,117	5,381,215	5,329,494
累積行使股票期權			
－涉及股數(百萬股)	5,171	5,121	8,045
－涉及金額(十億港元)	105	102	150

附註：因包括以任何貨幣進行的交易，2009-2010年數字已作調整。

標準普爾／香港交易所大型股指數每週走勢(1998－2011)

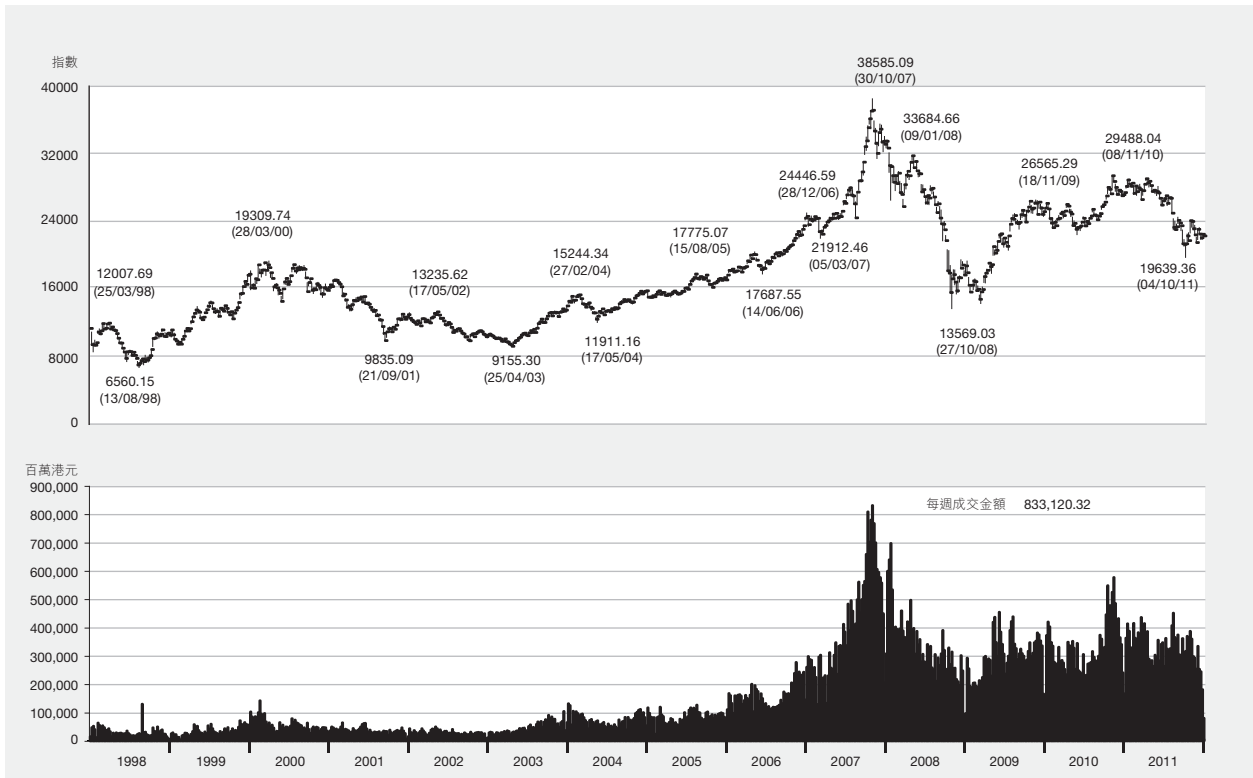

恒生指數每月走勢(1964－2011)

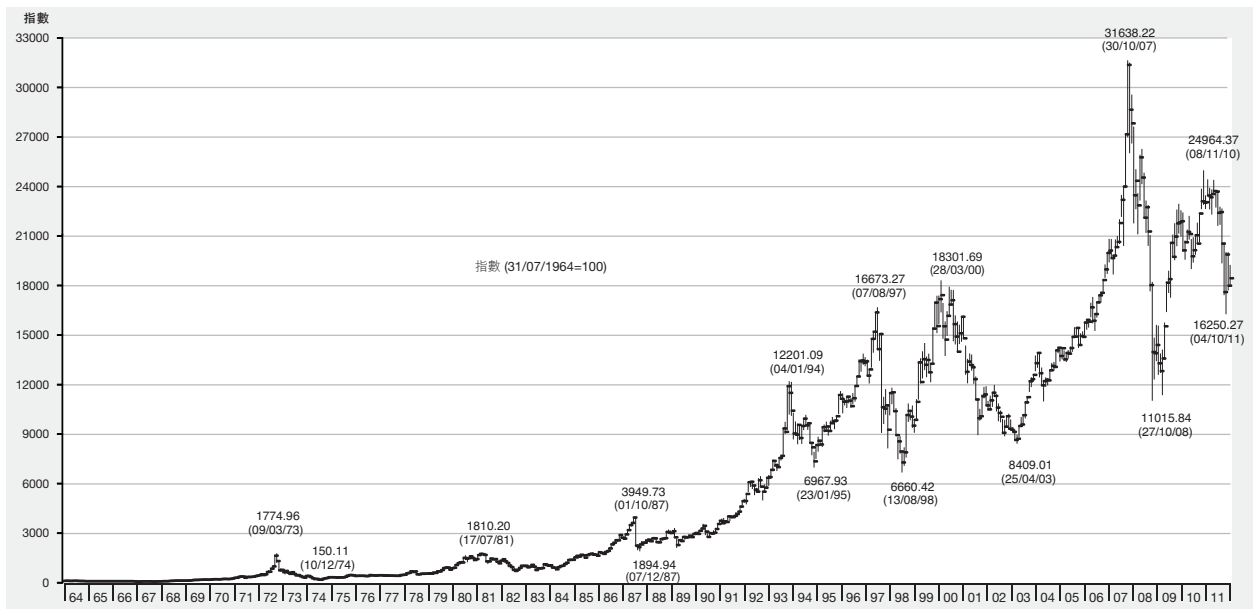

標準普爾／香港交易所大型股指數，每日收市(2011)

2003年2月28日 = 10000

日期	1月	2月	3月	4月	5月	6月	7月	8月	9月	10月	11月	12月
1	-	28008.76	27973.91	28374.78	-	28113.83	-	26958.19	24528.07	-	23332.52	22962.97
2	-	28518.31	27540.91	-	-	27726.93	-	26671.68	24096.73	-	23793.88	23023.88
3	27869.21	-	27609.13	-	28128.84	27361.52	-	26164.61	-	20320.41	23228.37	-
4	28136.12	-	27945.88	28799.78	27742.50	-	27122.04	26031.97	-	19639.36	23969.06	-
5	28241.73	-	-	-	27654.49	-	27067.44	24952.01	23351.50	-	-	23171.82
6	28263.77	-	-	28945.00	27537.76	-	26783.61	-	23517.56	20705.94	-	22928.53
7	28122.37	28099.43	27838.55	28920.09	-	27264.00	26784.57	-	23930.14	21318.02	23762.12	23290.97
8	-	28044.48	28318.13	29053.44	-	27030.89	27021.25	24354.74	23801.85	-	23761.87	23112.89
9	-	27696.97	28430.40	-	27721.87	26962.99	-	22919.84	23794.34	-	24151.02	22475.00
10	27962.07	27130.60	28198.03	-	-	26724.41	-	23497.01	-	21330.24	22896.07	-
11	28244.91	27300.92	27762.36	28948.32	27683.58	-	26572.68	23268.26	-	21840.91	23121.55	-
12	28675.67	-	-	28530.50	27454.03	-	25798.95	23259.24	22841.00	22067.45	-	22446.54
13	28840.86	-	-	28717.52	27681.03	26842.33	26104.27	-	-	22527.86	-	22312.33
14	28898.44	27611.81	27898.26	28542.00	-	26832.56	26146.10	-	22947.15	22248.00	23553.75	22178.10
15	-	27330.26	27115.79	28541.37	-	26687.74	26109.52	24073.95	23126.20	-	23369.44	21761.04
16	-	27677.20	27128.25	-	27303.52	26249.26	-	23973.52	23451.24	-	22912.60	22017.14
17	28749.14	27837.41	26604.95	-	27233.89	25920.23	-	24039.45	-	22671.09	22762.88	-
18	28726.49	28174.11	26557.55	28331.73	27355.41	-	26035.29	23711.07	-	21760.11	22383.92	-
19	29060.75	-	-	27996.70	27541.54	-	26148.00	23006.18	22835.41	22057.97	-	21797.61
20	28572.36	-	-	28455.47	27578.24	25793.87	26252.04	-	22996.65	21667.35	-	21826.57
21	28417.93	28057.38	27028.10	28750.83	-	26057.27	26252.72	-	22768.75	21697.43	22088.68	22220.98
22	-	27482.05	27253.21	-	-	26045.71	26804.88	23207.31	21657.15	-	22143.60	22153.97
23	-	27378.55	27239.66	-	27010.06	25910.17	-	23706.49	21312.86	-	21666.44	22452.43
24	28353.18	27015.79	27368.95	-	27029.22	26416.53	-	23162.68	-	22561.63	21762.43	-
25	28335.66	27505.73	27628.94	-	27066.79	-	26603.10	23536.97	-	22811.34	21459.46	-
26	28399.63	-	-	28607.28	27239.13	-	26930.77	23325.29	20990.49	22935.96	-	-
27	28334.18	-	-	28463.43	27514.28	26263.55	26871.89	-	21876.39	23674.08	-	-
28	28161.76	27880.82	27457.09	28331.98	-	26286.06	26895.45	-	21714.28	24062.26	21860.24	22341.47
29	-	-	27474.84	28237.79	-	26271.07	26731.84	23694.04	-	-	22075.98	22214.40
30	-	-	27951.19	-	27591.91	26685.63	-	24057.58	21233.24	-	21762.00	22252.19
31	27969.05	-	28034.90	-	28186.80	-	-	24451.72	-	23916.41	-	-
最高	29060.75	28518.31	28430.40	29053.44	28186.80	28113.83	27122.04	26958.19	24528.07	24062.26	24151.02	23290.97
最低	27869.21	27015.79	26557.55	27996.70	27010.06	25793.87	25798.95	22919.84	20990.49	19639.36	21459.46	21761.04
平均	28396.92	27708.37	27580.83	28586.00	27512.74	26640.31	26551.82	24174.95	22838.55	22090.69	22809.90	22457.30

標準普爾／香港交易所大型股指數，每日走勢(2011)

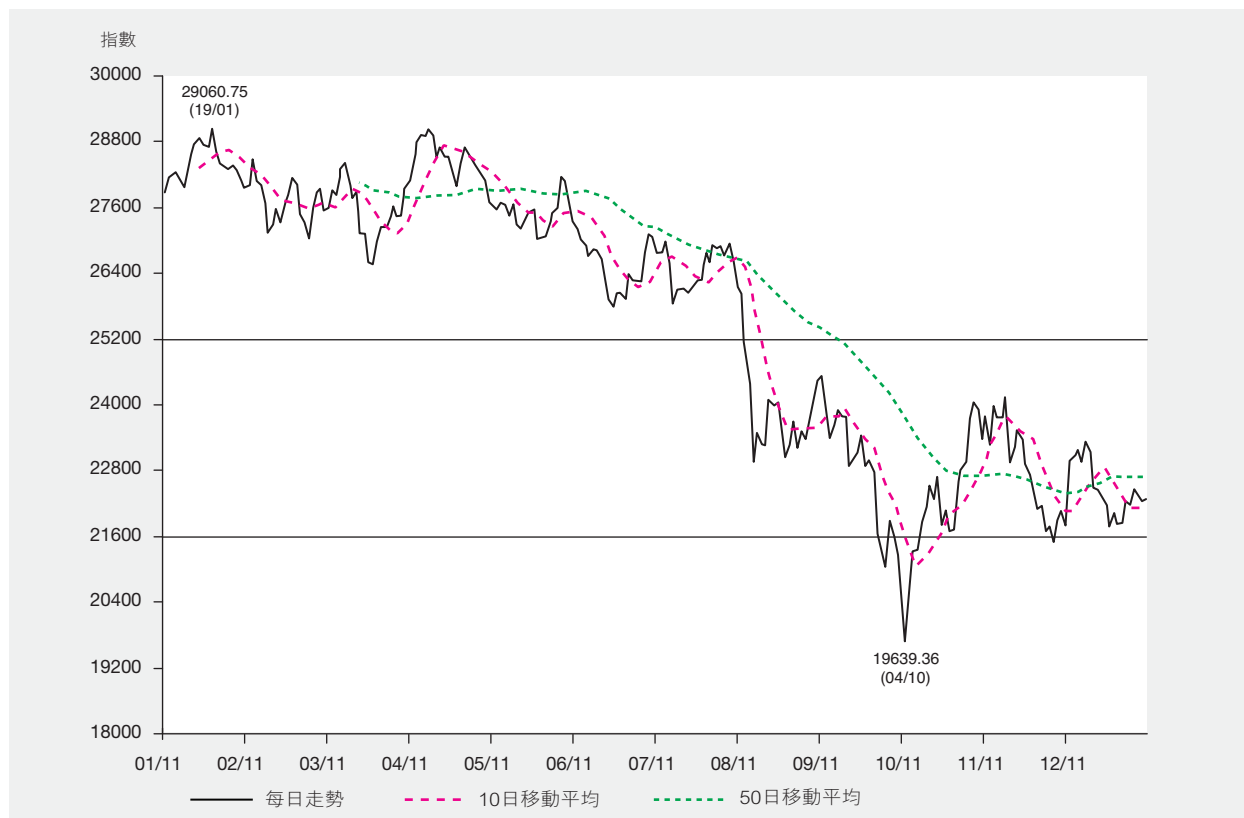

恒生指數，每日收市(2011)

1964年7月31日 = 100

日期	1月	2月	3月	4月	5月	6月	7月	8月	9月	10月	11月	12月
1	-	23482.95	23396.42	23801.90	-	23626.43	-	22663.37	20585.33	-	19369.96	19002.26
2	-	23908.96	23048.66	-	-	23253.84	-	22421.46	20212.91	-	19733.71	19040.39
3	23436.05	-	23122.42	-	23633.25	22949.56	-	21992.72	-	16822.15	19242.50	-
4	23668.48	-	23408.86	24150.58	23315.24	-	22770.47	21884.74	-	16250.27	19842.79	-
5	23757.82	-	-	-	23261.61	-	22747.95	20946.14	19616.40	-	-	19179.69
6	23786.30	-	-	24285.05	23159.14	-	22517.55	-	19710.50	17172.28	-	18942.23
7	23686.63	23553.59	23313.19	24281.80	-	22868.67	22530.18	-	20048.00	17707.01	19677.89	19240.58
8	-	23484.30	23711.70	24396.07	-	22661.63	22726.43	20490.57	19912.82	-	19678.47	19107.81
9	-	23164.03	23810.11	-	23336.00	22609.83	-	19330.70	19866.63	-	20014.43	18586.23
10	23527.26	22708.62	23614.89	-	-	22420.37	-	19783.67	-	17711.06	18963.89	-
11	23760.34	22828.92	23249.78	24303.07	23291.80	-	22347.23	19595.14	-	18141.59	19137.17	-
12	24125.61	-	-	23976.37	23073.76	-	21663.16	19620.01	19030.54	18329.46	-	18575.66
13	24238.98	-	-	24135.03	23276.27	22508.08	21926.88	-	-	18757.81	-	18447.17
14	24283.23	23121.06	23345.88	24014.00	-	22496.00	21940.20	-	19045.44	18501.79	19508.18	18354.43
15	-	22899.78	22678.25	24008.07	-	22343.77	21875.38	20260.10	19181.50	-	19348.44	18026.84
16	-	23156.97	22700.88	-	22960.63	21953.11	-	20212.08	19455.31	-	18960.90	18285.39
17	24156.97	23301.84	22284.43	-	22901.08	21695.26	-	20289.03	-	18873.99	18817.47	-
18	24153.98	23595.24	22300.23	23830.31	23011.14	-	21804.75	20016.27	-	18076.46	18491.23	-
19	24419.62	-	-	23520.62	23163.38	-	21902.40	19399.92	18917.95	18309.22	-	18070.21
20	24003.70	-	-	23896.10	23199.39	21599.51	22003.69	-	19014.80	17983.10	-	18080.20
21	23876.86	23485.42	22685.22	24138.31	-	21850.59	21987.29	-	18824.17	18025.72	18225.85	18416.45
22	-	22990.81	22857.90	-	-	21859.97	22444.80	19486.87	17911.95	-	18251.59	18378.23
23	-	22906.90	22825.40	-	22711.02	21759.14	-	19875.53	17668.83	-	17864.43	18629.17
24	23801.78	22601.04	22915.28	-	22730.78	22171.95	-	19466.79	-	18771.82	17935.10	-
25	23788.83	23012.37	23158.67	-	22747.28	-	22293.29	19752.48	-	18968.20	17689.48	-
26	23843.24	-	-	24007.38	22900.79	-	22572.08	19582.88	17407.80	19066.54	-	-
27	23779.62	-	-	23892.84	23118.07	22041.77	22541.69	-	18130.55	19688.70	-	-
28	23617.02	23338.02	23068.19	23805.63	-	22061.78	22570.74	-	18011.06	20019.24	18037.81	18518.67
29	-	-	23060.36	23720.81	-	22061.18	22440.25	19865.11	-	-	18256.20	18397.92
30	-	-	23451.43	-	23184.32	22398.10	-	20204.17	17592.41	-	17989.35	18434.39
31	23447.34	-	23527.52	-	23684.13	-	-	20534.85	-	19864.87	-	-
最高	24419.62	23908.96	23810.11	24396.07	23684.13	23626.43	22770.47	22663.37	20585.33	20019.24	20014.43	19240.58
最低	23436.05	22601.04	22284.43	23520.62	22711.02	21599.51	21663.16	19330.70	17407.80	16250.27	17689.48	18026.84
平均	23864.75	23196.71	23110.25	24009.11	23132.95	22342.41	22280.32	20333.68	19007.25	18352.06	18865.31	18593.66

註：恒生指數由恒生指數有限公司編算

恒生指數，每日走勢(2011)



恒指波幅指數，每日收市 (2011)

日期	1月	2月*	3月	4月	5月	6月	7月	8月	9月	10月	11月	12月
1	-	16.55	17.35	16.87	-	16.87	-	18.67	30.19	-	35.34	28.74
2	-	16.85	16.64	-	-	17.91	-	19.61	30.86	-	35.17	27.74
3	18.68	-	18.83	-	18.02	17.50	-	21.11	-	44.00	39.26	-
4	18.69	-	19.04	16.92	18.31	-	17.94	21.68	-	47.82	35.31	-
5	18.64	-	-	-	17.30	-	17.76	33.87	34.47	-	-	28.34
6	18.40	-	-	17.15	17.09	-	17.80	-	34.18	41.25	-	29.08
7	17.54	17.55	19.25	16.89	-	18.12	17.57	-	32.31	38.08	36.26	28.83
8	-	17.85	18.70	16.72	-	19.04	16.96	35.93	31.85	-	35.35	29.69
9	-	18.23	18.50	-	17.30	19.32	-	51.97	31.49	-	31.55	32.26
10	18.30	20.01	19.05	-	-	19.41	-	42.71	-	36.48	38.18	-
11	17.65	19.02	20.43	17.14	17.14	-	17.15	42.20	-	38.40	35.06	-
12	16.71	-	-	18.17	17.74	-	22.08	37.99	38.77	35.34	-	29.97
13	17.21	-	-	18.21	17.23	19.49	20.99	-	-	33.21	-	28.78
14	17.05	19.23	20.73	18.26	-	18.67	20.85	-	39.58	33.23	32.95	27.95
15	-	18.84	27.82	18.00	-	19.59	21.43	32.42	34.80	-	33.60	28.62
16	-	18.65	24.62	-	18.77	21.59	-	32.98	33.80	-	35.51	26.19
17	17.92	18.45	28.21	-	18.18	23.52	-	29.71	-	30.94	35.60	-
18	18.07	17.44	25.58	18.11	17.86	-	21.33	30.60	-	37.45	36.20	-
19	17.82	-	-	16.85	17.34	-	20.21	40.18	36.23	35.78	-	28.24
20	17.72	-	-	15.95	17.01	22.50	20.03	-	34.34	37.82	-	27.08
21	16.85	17.68	22.06	16.00	-	21.42	19.23	-	35.09	37.97	36.31	25.52
22	-	19.55	20.29	-	-	20.47	17.31	37.01	41.58	-	34.52	24.00
23	-	19.43	19.35	-	19.32	21.04	-	38.63	43.70	-	35.55	23.63
24	17.33	21.71	19.29	-	18.99	19.08	-	40.56	-	35.38	35.74	-
25	16.90	19.64	18.47	-	19.15	-	18.60	39.43	-	34.96	36.10	-
26	16.57	-	-	18.12	17.88	-	18.62	39.77	43.60	36.59	-	-
27	16.95	-	-	18.52	17.73	20.63	19.63	-	39.76	34.06	-	-
28	16.19	18.73	18.99	18.13	-	20.71	19.67	-	40.68	31.89	32.57	24.73
29	-	-	19.23	17.16	-	20.55	21.43	33.25	-	-	30.63	24.97
30	-	-	17.94	-	18.32	18.54	-	31.18	42.77	-	30.88	24.62
31	17.30	-	17.58	-	17.26	-	-	27.90	-	32.10	-	-
最高	18.69	21.71	28.21	18.52	19.32	23.52	22.08	51.97	43.70	47.82	39.26	32.26
最低	16.19	16.55	16.64	15.95	17.01	16.87	16.96	18.67	30.19	30.94	30.63	23.63
平均	17.55	18.63	20.35	17.40	17.90	19.81	19.33	33.89	36.50	36.64	34.89	27.45

註：恒指波幅指數由恒生指數有限公司編算

*恒指波幅指數由2011年2月21日推出，指數追溯至2001年1月2日

恒指波幅指數，每日走勢 (2011)

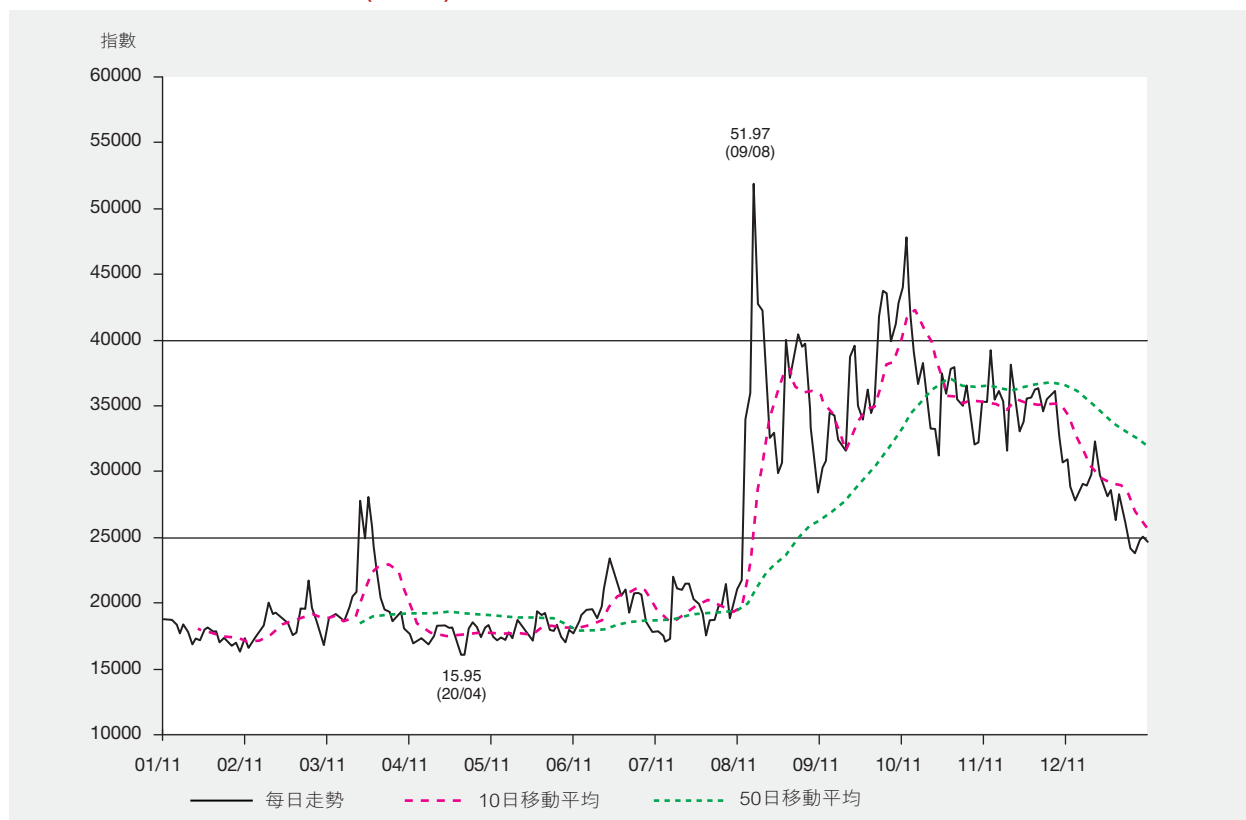

恒生中國企業指數，每日收市(2011)

2000年1月3日 = 2000

日期	1月	2月	3月	4月	5月	6月	7月	8月	9月	10月	11月	12月
1	-	12534.86	12620.31	13451.48	-	13232.39	-	12540.40	10922.53	-	10184.48	10281.99
2	-	12710.89	12507.02	-	-	12976.86	-	12278.78	10664.45	-	10445.85	10350.51
3	12884.85	-	12658.18	-	13106.54	12750.66	-	12007.10	-	8408.26	10294.92	-
4	13016.37	-	12849.77	13586.70	12866.59	-	12873.60	11893.50	-	8102.58	10705.48	-
5	12994.41	-	-	-	12807.76	-	12842.39	11434.59	10299.17	-	-	10412.96
6	12983.29	-	-	13657.63	12848.82	-	12598.34	-	10347.04	8571.49	-	10258.54
7	12925.71	12454.07	12820.81	13647.79	-	12721.48	12640.34	-	10544.86	8887.53	10646.75	10485.05
8	-	12526.26	12990.80	13652.92	-	12581.55	12756.32	11113.45	10499.89	-	10686.02	10395.37
9	-	12278.60	13088.93	-	12934.47	12472.59	-	10426.07	10468.89	-	10917.70	10066.63
10	12806.59	12022.60	12992.50	-	-	12380.81	-	10580.41	-	8869.55	10300.18	-
11	12918.07	12081.82	12752.01	13684.06	12962.33	-	12497.32	10502.73	-	9257.34	10430.07	-
12	13126.98	-	-	13437.53	12795.95	-	12032.03	10452.64	9967.86	9455.84	-	10059.35
13	13182.59	-	-	13566.46	12894.13	12432.84	12293.65	-	-	9802.58	-	9957.15
14	13152.14	12398.05	12882.75	13481.73	-	12488.27	12327.21	-	9968.86	9584.83	10716.90	9888.15
15	-	12280.27	12551.96	13533.58	-	12397.60	12266.32	10944.17	10051.67	-	10637.86	9678.86
16	-	12437.23	12642.77	-	12676.79	12161.42	-	10946.64	10249.20	-	10332.09	9867.41
17	12938.05	12574.77	12457.68	-	12733.21	12045.05	-	10936.11	-	9853.34	10228.65	-
18	12967.20	12742.53	12427.92	13410.90	12870.83	-	12258.45	10718.46	-	9340.43	9957.40	-
19	13132.33	-	-	13246.86	12935.59	-	12296.96	10277.38	9866.97	9449.14	-	9727.08
20	12845.49	-	-	13492.38	12947.94	12009.33	12382.67	-	9916.23	9196.68	-	9740.01
21	12735.57	12651.38	12645.65	13659.35	-	12148.74	12322.25	-	9822.67	9219.73	9725.82	9950.71
22	-	12351.66	12783.20	-	-	12148.94	12598.77	10245.80	9202.70	-	9745.35	9944.62
23	-	12251.61	12752.61	-	12624.16	12066.52	-	10578.96	9033.09	-	9476.15	10132.66
24	12596.43	12059.75	12831.94	-	12680.99	12436.74	-	10255.63	-	9717.65	9566.29	-
25	12562.05	12270.43	12975.54	-	12689.66	-	12440.64	10430.39	-	9860.98	9395.91	-
26	12649.97	-	-	13558.41	12752.08	-	12604.68	10299.58	8735.40	10050.59	-	-
27	12649.60	-	-	13452.44	12960.82	12478.61	12587.66	-	9294.22	10565.76	-	-
28	12565.56	12504.53	12894.47	13319.96	-	12486.79	12517.53	-	9277.49	10625.16	9609.86	9980.51
29	-	-	12920.44	13208.71	-	12404.52	12373.64	10511.87	-	-	9714.09	9944.58
30	-	-	13162.00	-	13004.31	12576.68	-	10747.08	8917.36	-	9508.94	9936.48
31	12560.66	-	13315.84	-	13268.39	-	-	10943.29	-	10512.99	-	-
最高	13182.59	12742.53	13315.84	13684.06	13268.39	13232.39	12873.60	12540.40	10922.53	10625.16	10917.70	10485.05
最低	12560.66	12022.60	12427.92	13208.71	12624.16	12009.33	12032.03	10245.80	8735.40	8102.58	9395.91	9678.86
平均	12866.38	12396.18	12805.44	13502.72	12868.07	12447.54	12475.54	10915.87	9902.53	9466.62	10146.67	10061.61

註：恒生中國企業指數由恒生指數有限公司編算

恒生中國企業指數，每日走勢(2011)



恒生香港中資企業指數，每日收市(2011)

2000年1月3日 = 2000

日期	1月	2月	3月	4月	5月	6月	7月	8月	9月	10月	11月	12月
1	-	4152.25	4071.10	4332.83	-	4319.77	-	4313.93	4052.55	-	3738.98	3832.27
2	-	4210.34	4030.29	-	-	4243.78	-	4272.12	3994.05	-	3822.34	3825.24
3	4233.26	-	4056.01	-	4286.56	4194.48	-	4167.19	-	3186.19	3762.29	-
4	4303.12	-	4105.61	4393.00	4210.29	-	4293.47	4162.99	-	3097.49	3878.10	-
5	4291.12	-	-	-	4225.05	-	4322.31	3981.76	3849.18	-	-	3841.41
6	4275.57	-	-	4384.59	4199.08	-	4297.63	-	3855.47	3308.21	-	3741.29
7	4275.38	4137.15	4082.41	4392.19	-	4197.99	4296.03	-	3911.02	3417.72	3823.47	3789.84
8	-	4131.35	4136.35	4437.67	-	4151.54	4362.40	3874.74	3898.06	-	3798.32	3783.39
9	-	4058.21	4143.12	-	4257.57	4120.59	-	3712.45	3886.71	-	3884.36	3696.29
10	4225.05	3953.43	4118.13	-	-	4093.57	-	3819.39	-	3393.77	3729.25	-
11	4231.20	3979.47	4041.69	4408.33	4285.72	-	4305.81	3783.79	-	3505.17	3760.45	-
12	4286.29	-	-	4364.11	4211.20	-	4127.57	3785.87	3714.38	3549.03	-	3694.12
13	4266.83	-	-	4404.30	4228.42	4105.44	4212.05	-	-	3690.23	-	3663.47
14	4270.93	4070.14	4044.76	4405.59	-	4107.59	4219.87	-	3680.89	3570.92	3856.11	3653.66
15	-	4043.34	3946.51	4409.53	-	4105.82	4182.65	3920.58	3684.06	-	3827.90	3602.13
16	-	4064.62	3965.79	-	4163.70	4014.23	-	3941.29	3725.21	-	3763.80	3683.77
17	4234.01	4062.89	3897.08	-	4185.33	3957.19	-	3954.82	-	3684.05	3737.78	-
18	4229.76	4101.57	3957.06	4378.60	4217.34	-	4135.08	3894.53	-	3491.20	3646.90	-
19	4295.14	-	-	4289.52	4264.91	-	4139.79	3778.70	3604.92	3519.43	-	3617.90
20	4227.86	-	-	4384.94	4278.51	3937.81	4182.10	-	3578.78	3436.21	-	3587.01
21	4215.45	4091.30	4051.36	4447.98	-	3984.02	4172.44	-	3552.28	3460.21	3593.98	3679.53
22	-	3988.48	4126.48	-	-	4000.00	4262.44	3686.19	3350.00	-	3595.69	3686.02
23	-	3959.80	4109.43	-	4191.29	3993.42	-	3775.12	3327.78	-	3516.92	3755.63
24	4179.65	3897.04	4117.16	-	4191.44	4082.84	-	3719.13	-	3614.00	3555.91	-
25	4195.50	3961.44	4163.18	-	4180.58	-	4221.26	3810.48	-	3680.88	3505.32	-
26	4211.10	-	-	4395.10	4210.29	-	4276.19	3785.31	3254.81	3713.96	-	-
27	4218.65	-	-	4357.54	4260.70	4078.12	4297.81	-	3407.25	3852.42	-	-
28	4168.97	3998.32	4147.20	4317.57	-	4101.77	4284.36	-	3478.30	3882.85	3602.60	3717.42
29	-	-	4142.10	4309.11	-	4132.10	4255.93	3831.71	-	-	3657.83	3673.85
30	-	-	4195.66	-	4260.55	4192.08	-	3925.05	3391.13	-	3622.20	3682.18
31	4152.62	-	4244.39	-	4332.46	-	-	4021.52	-	3842.70	-	-
最高	4303.12	4210.34	4244.39	4447.98	4332.46	4319.77	4362.40	4313.93	4052.55	3882.85	3884.36	3841.41
最低	4152.62	3897.04	3897.08	4289.52	4163.70	3937.81	4127.57	3686.19	3254.81	3097.49	3505.32	3587.01
平均	4237.50	4047.84	4082.30	4378.47	4232.05	4100.67	4242.36	3909.51	3659.84	3544.83	3712.75	3710.32

註：恒生香港中資企業指數由恒生指數有限公司編算

恒生香港中資企業指數，每日走勢(2011)

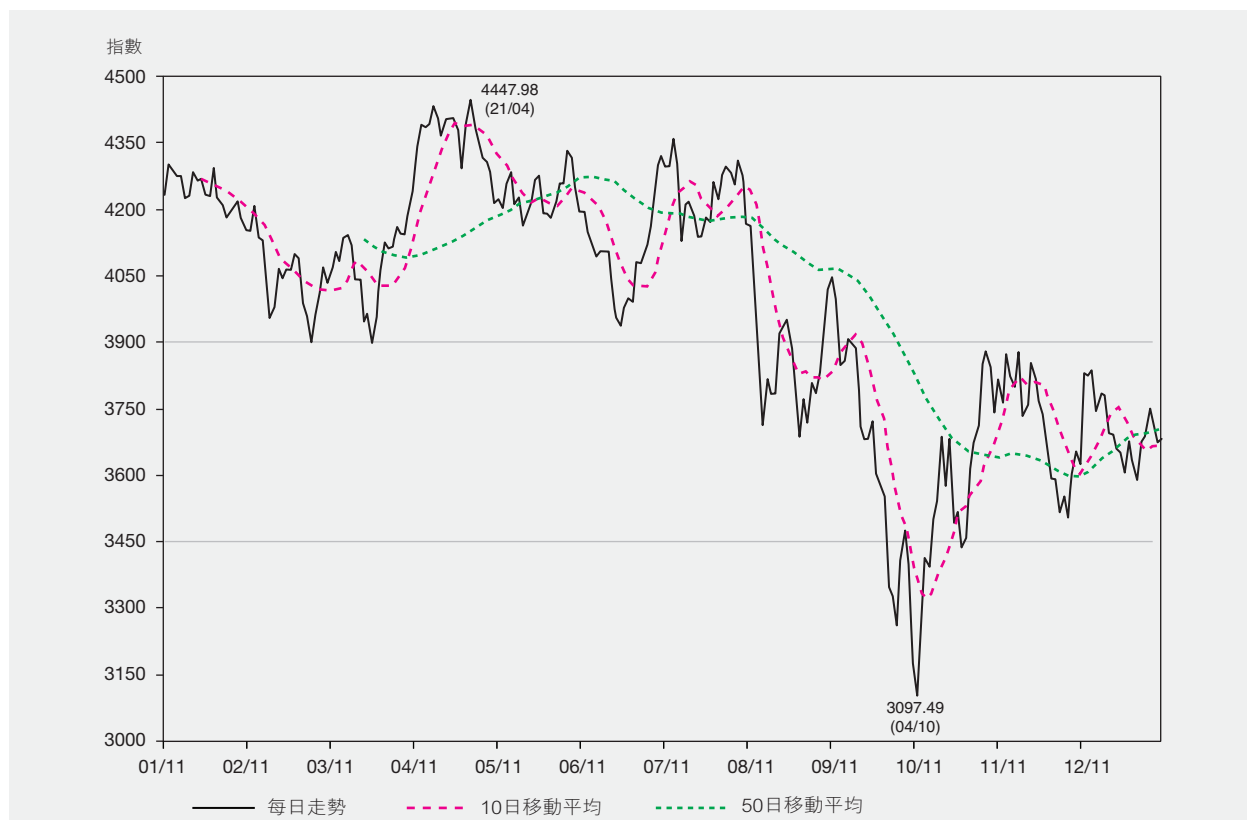

證券分類數目 (2007–2011)

類別	年份				
	2007	2008	2009	2010	2011
普通股	1,049	1,088	1,146	1,245	1,327
優先股	2	2	2	3	3
股本認股權證	30	34	25	22	13
衍生權證	4,483	3,011	3,367	5,148	4,027
股票掛鈎票據	0	0	0	0	0
牛熊證	131	1,314	1,692	1,064	901
單位信託基金／互惠基金	26	33	52	79	88
— 交易所買賣基金 (ETFs)	17	24	43	69	77
— 房地產投資信託基金 (REITs)	7	7	7	8	9
— 其它	2	2	2	2	2
債券	175	172	157	169	192
總數	5,896	5,654	6,441	7,730	6,551

新上市證券數目 (2007–2011)

類別	年份				
	2007	2008	2009	2010	2011
普通股*	82	47	68	106	88
— 新上市公司	78	29	64	94	76
— 由創業板轉至主板上市公司	4	18	4	12	12
優先股	0	0	0	1	0
股本認股權證	17	18	11	12	7
衍生權證	6,312	4,822	4,230	7,826	6,917
股票掛鈎票據	0	0	0	0	0
牛熊證	391	4,231	8,072	6,541	5,334
單位信託基金／互惠基金	11	7	19	27	9
— 交易所買賣基金 (ETFs)	8	7	19	26	8
— 房地產投資信託基金 (REITs)	2	0	0	1	1
— 其它	1	0	0	0	0
債券	26	20	23	38	50
總數	6,839	9,145	12,423	14,551	12,405

* 包括由創業板到主板上市之公司。

除牌上市證券數目 (2007–2011)

類別	年份				
	2007	2008	2009	2010	2011
普通股	9	8	10	7	6
優先股	1	0	0	0	0
股本認股權證	14	14	20	15	16
衍生權證	3,788	6,294	3,874	6,045	8,038
股票掛鈎票據	0	0	0	0	0
牛熊證	284	3,048	7,694	7,169	5,497
單位信託基金／互惠基金	0	0	0	0	0
— 交易所買賣基金 (ETFs)	0	0	0	0	0
— 房地產投資信託基金 (REITs)	0	0	0	0	0
— 其它	0	0	0	0	0
債券	31	23	38	26	27
總數	4,127	9,387	11,636	13,262	13,584

恒生行業分類系統上市股份市價總值分佈

百萬港元

行業分類*	2011											
	1月	2月	3月	4月	5月	6月	7月	8月	9月	10月	11月	12月
能源業	1,656,722.19	1,653,828.96	1,795,984.39	1,780,758.41	1,809,545.31	1,712,080.18	1,670,290.44	1,510,125.89	1,291,686.56	1,460,081.06	1,356,354.68	1,368,530.62
原材料業	692,230.86	658,649.91	716,379.03	736,468.12	704,817.46	668,299.57	653,966.94	559,609.96	426,601.06	507,868.66	465,906.06	457,345.49
工業製品業	466,291.58	443,459.63	453,863.88	469,763.55	430,690.64	410,508.92	392,594.47	329,924.72	261,847.64	308,702.12	277,881.22	277,170.93
消費品製造業	2,164,835.74	2,058,003.63	2,077,805.60	2,172,462.76	2,217,828.95	2,313,153.97	2,276,684.19	2,064,460.45	1,717,938.26	1,941,819.34	1,871,872.14	2,004,405.29
服務業	1,767,390.70	1,663,107.73	1,708,790.59	1,869,088.32	1,871,909.86	1,872,782.87	2,032,626.10	1,881,495.25	1,478,875.08	1,703,640.26	1,582,063.35	1,605,705.74
電訊業	1,986,100.14	1,916,033.62	1,888,562.77	1,945,674.99	1,976,351.68	1,962,333.12	2,071,176.39	2,125,928.03	2,069,045.64	2,021,566.76	2,035,255.83	2,070,928.00
公用事業	721,866.94	725,488.90	774,566.68	791,936.93	790,393.64	791,683.54	821,232.83	776,124.32	714,949.65	744,854.67	742,936.86	742,408.36
金融業	6,841,502.57	6,952,022.96	7,087,643.37	7,182,982.06	7,151,897.39	6,642,567.48	6,567,628.18	5,870,448.65	4,842,958.80	5,745,553.83	5,070,687.00	5,331,304.00
地產建築業	2,703,607.14	2,535,164.24	2,714,382.69	2,741,043.82	2,727,308.46	2,625,282.89	2,697,047.83	2,427,277.85	1,832,561.31	2,206,581.40	1,945,703.72	2,016,954.32
資訊科技業	893,696.51	886,965.09	843,346.69	907,809.58	893,621.65	841,864.55	809,667.87	730,489.65	646,956.93	729,018.23	635,647.97	650,437.54
綜合企業	1,210,475.14	1,166,566.64	1,197,742.00	1,204,548.37	1,201,651.07	1,151,788.83	1,195,017.32	1,068,159.44	864,273.33	989,875.87	919,014.75	927,476.78
總額	21,104,519.51	20,659,291.30	21,259,067.69	21,802,536.92	21,776,016.10	20,992,345.92	21,187,932.56	19,344,044.21	16,147,694.26	18,359,562.20	16,903,323.57	17,452,667.08

註： 月底數字

* 行業分類由恒生指數有限公司提供。

恒生行業分類系統股份市價總值分佈趨勢(2007-2011)

百萬港元

行業分類*	2007		2008		2009		2010		2011	
能源業	1,523,448.41	(7.42%)	711,766.42	(6.94%)	1,290,804.22	(7.26%)	1,687,281.21	(8.06%)	1,368,530.62	(7.84%)
原材料業	598,670.13	(2.92%)	183,433.26	(1.79%)	538,691.51	(3.03%)	688,304.03	(3.29%)	457,345.49	(2.62%)
工業製品業	330,940.14	(1.61%)	129,609.65	(1.26%)	269,968.50	(1.52%)	462,485.44	(2.21%)	277,170.93	(1.59%)
消費品製造業	1,387,461.40	(6.76%)	663,188.02	(6.47%)	1,647,187.20	(9.27%)	2,215,851.46	(10.58%)	2,004,405.29	(11.48%)
服務業	1,474,541.63	(7.18%)	595,533.38	(5.81%)	1,190,542.81	(6.70%)	1,695,676.46	(8.10%)	1,605,705.74	(9.20%)
電訊業	3,367,585.51	(16.40%)	1,876,211.11	(18.30%)	1,803,635.55	(10.15%)	1,942,463.26	(9.28%)	2,070,928.00	(11.87%)
公用事業	612,592.51	(2.98%)	435,659.96	(4.25%)	640,495.20	(3.60%)	716,469.80	(3.42%)	742,408.36	(4.25%)
金融業	6,415,908.93	(31.24%)	3,571,864.13	(34.84%)	6,123,556.56	(34.46%)	6,885,627.90	(32.88%)	5,331,304.00	(30.55%)
地產建築業	2,925,418.69	(14.24%)	1,275,142.72	(12.44%)	2,465,706.38	(13.88%)	2,647,533.65	(12.64%)	2,016,954.32	(11.56%)
資訊科技業	658,891.60	(3.21%)	249,332.16	(2.43%)	835,241.90	(4.70%)	827,871.04	(3.95%)	650,437.54	(3.73%)
綜合企業	1,241,003.87	(6.04%)	561,847.93	(5.48%)	963,441.58	(5.42%)	1,172,720.14	(5.60%)	927,476.78	(5.31%)
總額	20,536,462.82	(100.00%)	10,253,588.75	(100.00%)	17,769,271.41	(100.00%)	20,942,284.39	(100.00%)	17,452,667.08	(100.00%)

() 括弧內為佔股份市價總值百分率

年底數字

* 行業分類由恒生指數有限公司提供。

市價總值(1986至2011)

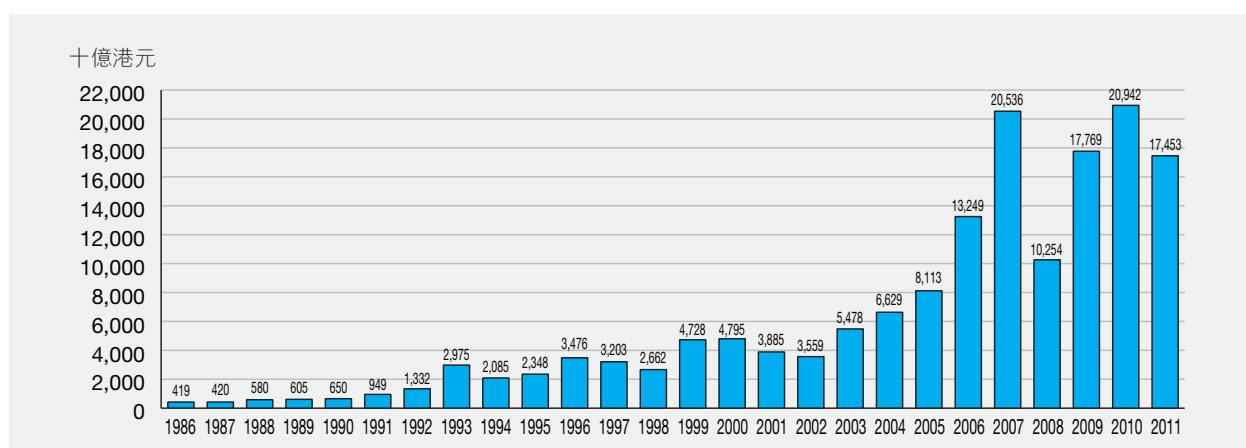

50間市價總值最大之上市公司

2011年底

順次	股份代號	公司	發行股本 (股數)	收市價 (港元)	市價總值 (百萬港元)	佔股份總值 (%)
1	00941	中國移動有限公司	20,071,205,686	75.900	1,523,404.51	8.73
2	00939	中國建設銀行股份有限公司—H股	240,417,319,880	5.420	1,303,061.87	7.47
3	00005	匯豐控股有限公司	17,867,832,758	59.000	1,054,202.13	6.04
4	00883	中國海洋石油有限公司	44,659,180,984	13.580	606,471.68	3.47
5	02888	渣打集團有限公司	2,381,531,186	169.900	404,622.15	2.32
6	01398	中國工商銀行股份有限公司—H股	86,794,044,550	4.610	400,120.55	2.29
7	00762	中國聯合網絡通信(香港)股份有限公司	23,564,901,919	16.340	385,050.50	2.21
8	00805	Glencore International plc *	6,922,713,511	47.650		329,867.30
9	01299	友邦保險控股有限公司	12,044,000,001	24.250	292,067.00	1.67
10	00700	騰訊控股有限公司	1,839,814,008	156.100	287,194.97	1.65
11	00013	和記黃埔有限公司	4,263,370,780	65.050	277,332.27	1.59
12	00016	新鴻基地產發展有限公司	2,570,039,181	97.350	250,193.31	1.43
13	03988	中國銀行股份有限公司—H股	83,622,276,395	2.860	239,159.71	1.37
14	00001	長江實業(集團)有限公司	2,316,164,338	92.400	214,013.58	1.23
15	00857	中國石油天然氣股份有限公司—H股	21,098,900,000	9.670	204,026.36	1.17
16	02388	中銀香港(控股)有限公司	10,572,780,266	18.400	194,539.16	1.11
17	02378	英國保誠有限公司*	2,548,039,330	74.000		188,554.91
18	01928	金沙中國有限公司	8,049,234,809	21.950	176,680.70	1.01
19	00011	恒生銀行有限公司	1,911,842,736	92.150	176,176.31	1.01
20	02318	中國平安保險(集團)股份有限公司—H股	3,129,732,456	51.200	160,242.30	0.92
21	00002	中電控股有限公司	2,406,143,400	66.050	158,925.77	0.91
22	03328	交通銀行股份有限公司—H股	29,176,552,192	5.430	158,428.68	0.91
23	00945	Manulife Financial Corporation *	1,800,990,216	80.900		145,700.11
24	00066	香港鐵路有限公司	5,784,797,750	25.150	145,487.66	0.83
25	02628	中國人壽保險股份有限公司—H股	7,441,175,000	19.200	142,870.56	0.82
26	00003	香港中華煤氣有限公司	7,900,554,136	18.000	142,209.97	0.81
27	00019	太古股份有限公司'A'	905,578,500	93.750	139,590.70	0.80
	00087	太古股份有限公司'B'	2,995,220,000	18.260		
28	01929	周大福珠寶集團有限公司	10,000,000,000	13.920	139,200.00	0.80
29	00386	中國石油化工股份有限公司—H股	16,780,488,000	8.170	137,096.59	0.79
30	00388	香港交易及結算所有限公司	1,079,906,640	124.100	134,016.41	0.77
31	00322	康師傅控股有限公司	5,590,113,360	23.600	131,926.68	0.76
32	00006	電能實業有限公司	2,134,261,654	57.450	122,613.33	0.70
33	06210	Vale S.A. — 預託證券	259,242,052	168.000		122,246.86
	06230	Vale S.A. — A類優先預託證券	393,470,993	200.000		
34	00494	利豐有限公司	8,103,518,706	14.380	116,528.60	0.67
35	01088	中國神華能源股份有限公司—H股	3,398,582,500	33.700	114,532.23	0.66
36	01880	百麗國際控股有限公司	8,434,233,000	13.540	114,199.51	0.65
37	01038	長江基建集團有限公司	2,338,709,945	45.500	106,411.30	0.61
38	00004	九龍倉集團有限公司	3,029,247,327	35.100	106,326.58	0.61
39	00688	中國海外發展有限公司	8,172,519,077	12.980	106,079.30	0.61
40	01288	中國農業銀行股份有限公司—H股	30,738,823,096	3.340	102,667.67	0.59
41	00151	中國旺旺控股有限公司	13,219,816,466	7.750	102,453.58	0.59
42	01128	永利澳門有限公司	5,187,550,000	19.500	101,157.23	0.58
43	00101	恒隆地產有限公司	4,472,770,045	22.100	98,848.22	0.57
44	06808	高鑫零售有限公司	9,539,704,700	9.710	92,630.53	0.53
45	00012	恒基兆業地產有限公司	2,368,905,035	38.600	91,439.73	0.52
46	01913	PRADA S.p.A.	2,558,824,000	35.150	89,942.66	0.52
47	01044	恒安國際集團有限公司	1,229,007,721	72.650	89,287.41	0.51
48	00135	昆侖能源有限公司	7,168,908,303	11.060	79,288.13	0.45
49	00486	United Company RUSAL Plc *	15,193,014,862	4.920		74,749.63
50	01109	華潤置地有限公司	5,826,468,790	12.480	72,714.33	0.42
總額					11,285,432.44	64.66
股份總值					17,452,667.08	100.00

* 不是祇在香港上市之外國公司

二十種收市價升幅最大之股份

順次	股份代號	股份名稱	收市價 (港元)		跌幅 (%)
			2010	2011	
1	02312	中國金融租賃	0.025 A	0.180	620.00
2	01164	中廣核礦業	0.230	0.960	317.39
3	00955	SCHRAMM	23.800	77.200	224.37
4	00169	恒力商業地產	0.150	0.400	166.67
5	00343	文化傳信	0.450 A	0.910	102.22
6	00081	中國海外宏洋集團	3.607 A	6.800	88.52
7	00794	錦勝集團(控股)	0.940	1.720	82.98
8	00315	數碼通電訊	7.440 A	13.440	80.65
9	00072	現代傳播	1.720	3.100	80.23
10	01026	環球實業科技	0.275	0.475	72.73
11	00721	中國金融國際	0.290	0.500	72.41
12	03823	德普科技	1.760	2.970	68.75
13	00027	銀河娛樂	8.800	14.240	61.82
14	00997	達藝控股	1.500	2.420	61.33
15	00776	捷豐家居	1.620	2.610	61.11
16	00812	敦沛金融	0.850	1.350	58.82
17	00612	中國投資基金公司	0.230 A	0.365	58.70
18	03335	D B A 電訊	1.550	2.320	49.68
19	00458	聯亞集團	2.670	3.950	47.94
20	00475	億鑽珠寶	1.140	1.680	47.37

(A) 經調整

二十種收市價跌幅最大之股份

順次	股份代號	股份名稱	收市價 (港元)		跌幅 (%)
			2010	2011	
1	01142	西伯利亞礦業	3.640 A	0.245	93.27
2	00329	叁龍國際	0.455	0.032	92.97
3	00986	中國環保能源	1.220 A	0.091	92.54
4	00943	意科控股	2.525 A	0.205	91.88
5	01063	新確科技	3.510 A	0.300	91.45
6	00736	中國置業投資	2.550 A	0.250	90.20
7	00279	民豐企業	0.345	0.034	90.14
8	01003	21 控股	0.678 A	0.067	90.12
9	01141	北京御生堂	0.335	0.034	89.85
10	00692	寶源控股	1.760 A	0.180	89.77
11	00630	國金資源控股	0.275	0.033	88.00
12	01227	國盛投資	0.395	0.051	87.09
13	00910	中國林大	4.960 A	0.730	85.28
14	00362	中國天化工	2.550 A	0.380	85.10
15	00166	新時代能源	3.780 A	0.590	84.39
16	00209	中國大亨飲品	0.980	0.154	84.29
17	01049	網融(中國)	0.750	0.121	83.87
18	00273	威利國際	1.155 A	0.195	83.12
19	01163	德金資源	0.385	0.066	82.86
20	00263	中國雲錫礦業	0.149	0.026	82.55

(A) 經調整

成交金額及股數(2007—2011)

年/月	交易日數	成交金額(百萬港元)		成交股數(百萬股)		成交宗數	
		總額	平均每日	總數	平均每日	總數	平均每日
2007	246	21,506,271.44	87,423.87	22,913,217.30	93,143.16	148,314,844	602,906
2008	245	17,600,713.87	71,839.65	26,942,745.92	109,970.39	139,999,774	571,428
2009	249	15,439,486.88	62,005.97	24,497,626.62	98,384.04	175,535,322	704,961
2010	249	17,076,412.14	68,579.97	34,544,258.75	138,731.96	190,573,054	765,354
2011	246	17,091,116.87	69,476.08	39,621,773.27	161,064.12	213,131,902	866,390
2011 1月	21	1,568,289.95	74,680.47	3,408,459.89	162,307.61	16,628,882	791,852
2月	18	1,303,370.85	72,409.49	2,914,852.68	161,936.26	14,407,743	800,430
3月	23	1,812,559.94	78,806.95	3,775,741.34	164,162.67	21,374,114	929,309
4月	18	1,425,885.60	79,215.87	2,849,504.00	158,305.78	16,994,793	944,155
5月	20	1,292,147.97	64,607.40	2,796,097.56	139,804.88	16,266,639	813,332
6月	21	1,457,802.91	69,419.19	3,526,994.88	167,952.14	17,585,057	837,384
7月	20	1,333,997.60	66,699.88	3,272,027.36	163,601.37	15,806,728	790,336
8月	23	1,807,922.78	78,605.34	3,738,736.35	162,553.75	22,475,073	977,177
9月	20	1,420,446.39	71,022.32	3,373,611.24	168,680.56	18,688,495	934,425
10月	20	1,426,780.12	71,339.01	3,419,684.21	170,984.21	20,698,140	1,034,907
11月	22	1,316,216.13	59,828.01	3,824,219.52	173,828.16	18,649,726	847,715
12月	20	925,696.63	46,284.83	2,721,844.23	136,092.21	13,556,512	677,826

註：由2010年11月29日起成交金額包括非港元交易買賣的證券。

外國公司股份成交金額及股數(2007—2011)

年/月	交易日數	成交金額(港元千計)		成交股數(千計)		成交宗數	
		總額	平均每日	總額	平均每日	總額	平均每日
2007	246	30,049,198.60	122,151.21	12,317,524.56	50,071.24	559,837	2,276
2008	245	8,204,773.31	33,488.87	7,758,151.62	31,665.92	226,221	923
2009	249	20,794,410.39	83,511.69	13,883,841.21	55,758.40	509,350	2,046
2010	249	67,631,825.87	271,613.76	12,690,451.79	50,965.67	1,099,805	4,417
2011	246	90,230,353.65	366,790.06	12,176,657.29	49,498.61	1,852,961	7,532
2011 1月	21	5,669,889.45	269,994.74	970,484.43	46,213.54	93,351	4,445
2月	18	5,234,480.78	290,804.49	651,649.38	36,202.74	92,490	5,138
3月	23	7,125,788.52	309,816.89	1,639,028.98	71,262.13	155,417	6,757
4月	18	4,572,250.57	254,013.92	1,166,895.62	64,827.53	110,505	6,139
5月	20	5,562,136.88	278,106.84	625,859.36	31,292.97	110,398	5,520
6月	21	14,405,310.15	685,967.15	976,561.21	46,502.91	174,647	8,317
7月	20	9,024,579.31	451,228.97	711,097.66	35,554.88	168,949	8,447
8月	23	12,376,522.31	538,109.67	1,146,318.85	49,839.95	264,248	11,489
9月	20	7,612,005.06	380,600.25	755,185.02	37,759.25	173,629	8,681
10月	20	7,028,145.58	351,407.28	1,751,007.39	87,550.37	183,647	9,182
11月	22	6,785,617.06	308,437.14	1,259,938.07	57,269.91	176,975	8,044
12月	20	4,833,627.98	241,681.40	522,631.32	26,131.57	148,705	7,435

註：外國公司股份乃指在海外註冊並在香港及中國以外經營主要業務之上市公司股份。

預託證券成交金額及股數(2011)

年/月	交易日數	上市公司		成交金額(港元千計)		成交股數(千計)		成交宗數	
		數目	證券數目	總額	平均每日	總額	平均每日	總額	平均每日
2010	18	1	2	119,437.92	6,635.44	460.90	25.61	1,220	68
2011	246	3	4	571,802.35	2,324.40	4,681.30	19.03	6,106	25
2011 1月	21	1	2	61,512.59	2,929.17	223.83	10.66	418	20
2月	18	1	2	32,680.44	1,815.58	121.77	6.77	407	23
3月	23	1	2	45,110.72	1,961.34	178.52	7.76	607	26
4月	18	1	2	247,791.44	13,766.19	2,812.78	156.27	1,854	103
5月	20	2	3	66,153.42	3,307.67	540.55	27.03	895	45
6月	21	2	3	17,231.80	820.56	123.70	5.89	228	11
7月	20	2	3	24,384.85	1,219.24	112.85	5.64	197	10
8月	23	2	3	30,862.93	1,341.87	151.30	6.58	513	22
9月	20	2	3	7,350.95	367.55	41.46	2.07	168	8
10月	20	2	3	11,451.27	572.56	73.40	3.67	279	14
11月	22	2	3	7,547.10	343.05	60.44	2.75	136	6
12月	20	3	4	19,724.84	986.24	240.70	12.04	404	20

註：第一家上市公司 Vale S.A. 以預託證券於2010年12月8日開始交易買賣

各類證券成交額(2011)

月份	股份		認股權證	股票掛鈎票據	可收回牛熊證	信託基金	債券	iShares	市場總額
	(百萬股)	(百萬港元)	(百萬港元)	(百萬港元)	(百萬港元)	(百萬港元)	(百萬港元)	(百萬港元)	(百萬港元)
1月	264,201.18	1,083,260.00	306,056.15	0.00	122,137.06	56,835.93	0.80	0.00	1,568,289.95
2月	187,397.69	917,429.53	224,923.84	0.00	107,789.70	53,227.53	0.25	0.00	1,303,370.85
3月	296,199.86	1,314,479.55	298,848.39	0.00	137,170.29	62,060.80	0.92	0.00	1,812,559.94
4月	290,840.16	1,062,537.14	210,019.50	0.00	102,933.04	50,395.58	0.34	0.00	1,425,885.60
5月	254,936.70	959,085.16	191,585.91	0.00	95,643.70	45,833.05	0.15	0.00	1,292,147.97
6月	208,557.39	1,047,527.68	235,145.45	0.00	127,252.52	47,877.15	0.11	0.00	1,457,802.91
7月	186,986.61	957,903.63	210,817.03	0.00	123,701.80	41,415.92	159.22	0.00	1,333,997.60
8月	229,221.80	1,304,480.84	246,986.93	0.00	184,287.25	71,803.83	363.94	0.00	1,807,922.78
9月	181,332.91	960,271.46	196,369.96	0.00	210,158.40	53,558.63	87.95	0.00	1,420,446.39
10月	217,511.71	960,273.44	179,536.03	0.00	241,086.46	45,784.19	100.00	0.00	1,426,780.12
11月	208,332.66	838,313.94	195,576.24	0.00	240,430.62	41,827.39	67.94	0.00	1,316,216.13
12月	142,364.86	600,446.69	134,944.81	0.00	159,545.30	30,698.19	61.65	0.00	925,696.63
總額	2,667,883.54	12,006,009.05	2,630,810.22	0.00	1,852,136.14	601,318.19	843.27	0.00	17,091,116.87

註：

- 成交金額及股數包括就遲報之成交調整。
- 由於以四捨五入計算，各數字相加未必與總數相符。
- 股份成交已包括非上市可交易的NASDAQ股份之交易買賣。

恒生行業分類系統分類股份成交額(2011)

行業分類*	股份數目#	股份成交額		每年成交 流通率 (%)
		百萬港元	(%)	
能源業	58	1,252,569.12	10.43	91.53
原材料業	121	616,069.30	5.13	134.71
工業製品業	111	473,194.31	3.94	170.72
消費品製造業	352	1,395,065.62	11.62	69.60
服務業	203	1,004,733.12	8.37	62.57
電訊業	16	662,085.66	5.51	31.97
公用事業	41	399,111.13	3.32	53.76
金融業	105	3,565,872.47	29.70	66.89
地產建築業	199	1,490,277.04	12.41	73.89
資訊科技業	99	591,426.60	4.93	90.93
綜合企業	21	555,604.18	4.63	59.90
小計	1,326	12,006,008.53	100.00	68.79
NASDAQ 股份	7	0.52	0.00	n.a.
股份總額	1,333	12,006,009.05	100.00	n.a.

註：

- 股份成交額包括就遲報及反駁之成交調整。
- 由於以四捨五入計算，各數字相加可能與總數不符。

年底數字

* 行業分類由恒生指數有限公司提供。

二十種成交最活躍股份(金額)

順次	股份代號	股份名稱	成交金額(百萬港元)	佔股份總額(%)
1	00939	CCB	510,823.09	4.25
2	00005	HSBC HOLDINGS	471,397.05	3.93
3	00941	CHINA MOBILE	400,418.20	3.34
4	01398	ICBC	399,802.58	3.33
5	03988	BANK OF CHINA	315,298.96	2.63
6	00883	CNOOC	294,509.85	2.45
7	02628	CHINA LIFE	267,753.11	2.23
8	00013	HUTCHISON	258,661.69	2.15
9	00700	TENCENT	253,598.08	2.11
10	00857	PETROCHINA	236,923.85	1.97
11	01299	AIA	225,340.27	1.88
12	00388	HKEX	212,180.90	1.77
13	02318	PING AN	211,366.85	1.76
14	00386	SINOPEC CORP	174,653.38	1.45
15	01288	ABC	172,433.39	1.44
16	01088	CHINA SHENHUA	153,426.22	1.28
17	03323	CNBM	144,184.58	1.20
18	00016	SHK PPT	138,349.57	1.15
19	00762	CHINA UNICOM	138,057.44	1.15
20	00001	CHEUNG KONG	125,754.41	1.05
		總額	5,104,933.50	42.52
		股份總額	12,006,009.05	100.00

二十種成交最活躍股份(股數)

順次	股份代號	股份名稱	成交股數(百萬股)	佔股份總數(%)
1	03988	中國銀行	92,323.26	3.46
2	00939	建設銀行	85,078.79	3.19
3	01398	工商銀行	75,090.88	2.81
4	01041	中國新能源動力	55,329.82	2.07
5	00993	天行國際	46,806.91	1.75
6	01288	農業銀行	45,844.64	1.72
7	01166	蒙古礦業	41,266.45	1.55
8	00566	鉑陽太陽能	38,926.90	1.46
9	00985	中科礦業	37,500.96	1.41
10	03800	保利協鑫能源	32,047.86	1.20
11	00981	中芯國際	29,180.93	1.09
12	00986	中國環保能源	26,123.07	0.98
13	00269	中國資源交通	24,776.23	0.93
14	00767	PACIFIC PLYWOOD	23,800.45	0.89
15	00857	中國石油股份	22,704.55	0.85
16	00386	中國石油化工股份	22,619.36	0.85
17	00493	國美電器	21,920.75	0.82
18	00067	旭光高新材料	20,062.57	0.75
19	03333	恒大地產	19,914.71	0.75
20	00736	中國置業投資	19,744.15	0.74
		總數	781,063.22	29.28
		股份總數	2,667,883.54	100.00

市場成交金額走勢(1986—2011)

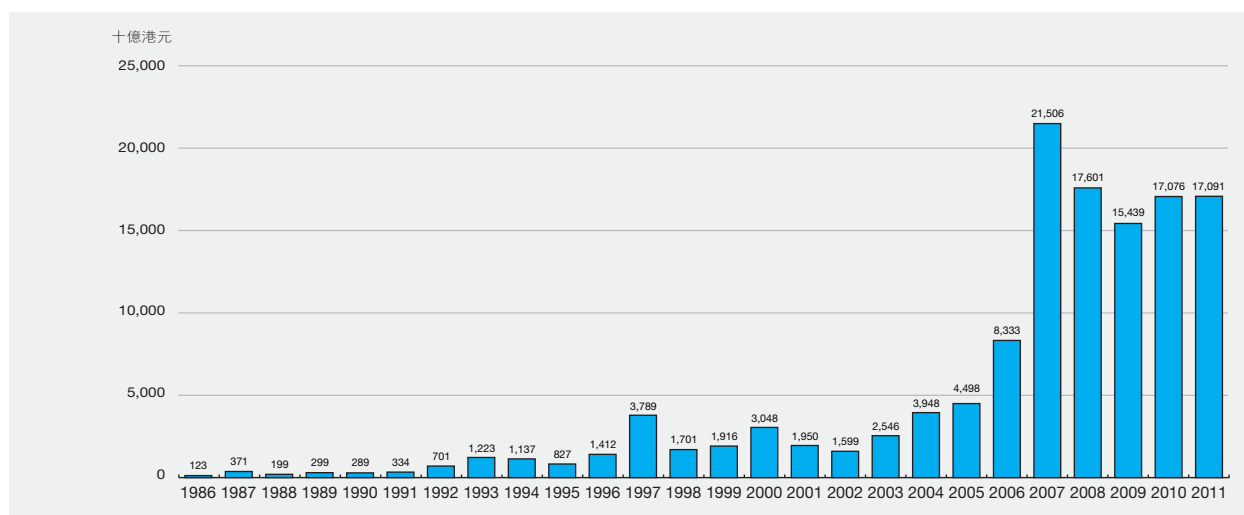

市價總值及成交額按上市公司註冊地點分類

截至2011年底

地區	上市公司數目 ⁽¹⁾	市價總值 (百萬港元) ⁽²⁾	佔股份 百分比	成交金額 (百萬港元)	佔股份成交 百分比
百慕達	456	1,561,330.92	8.95	1,079,932.97	8.99
巴西	1	—	—	303.79	0.00
英屬維爾京群島	3	10,273.73	0.06	11,921.27	0.10
加拿大	3	7,210.18	0.04	12,791.14	0.11
開曼群島	504	3,356,813.94	19.23	2,336,367.12	19.46
英國	4	1,458,824.28	8.36	505,286.74	4.21
德國	1	1,536.67	0.01	343.99	0.00
香港	199	6,811,537.61	39.03	3,304,300.37	27.52
意大利	1	89,942.66	0.52	25,476.54	0.21
日本	1	—	—	259.93	0.00
澤西島	3	5,541.90	0.03	45,283.21	0.38
盧森堡	2	40,179.58	0.23	19,463.00	0.16
中華人民共和國	139	4,096,659.80	23.47	4,663,359.33	38.84
新加坡	8	12,815.81	0.07	911.05	0.01
美國	1	—	—	8.08	0.00
美國—NASDAQ ⁽³⁾	7	—	—	0.52	0.00
總數	1,326	17,452,667.08	100.00	12,006,009.05	100.00

註：

- (1) 總上市公司數目不包括 NASDAQ 股份在內。
- (2) 不是祇在香港上市之外國公司及停牌超過1年之股份不作計算。
- (3) NASDAQ 股份在交易所掛牌只供買賣交易。

恒生指數股份統計(2011)

截止2011年底

分類	股份代號	股份名稱	成交金額 (百萬港元)	佔股份總值 (%)	市價總值 (百萬港元)	佔股份總值 (%)	收市價 (港元)	變幅* (%)	市盈率 (倍)
金融 (12)									
	00939	建設銀行	510,823.09	4.25	1,303,061.87	7.47	5.420	-22.24	8.15
	00005	匯豐控股	471,397.05	3.93	1,054,202.13	6.04	59.000	-25.97	10.36
	01398	工商銀行	399,802.58	3.33	400,120.55	2.29	4.610	-20.38	8.00
	01299	友邦保險	225,340.27	1.88	292,067.00	1.67	24.250	10.98	13.86
	03988	中國銀行	315,298.96	2.63	239,159.71	1.37	2.860	-30.24	6.09
	02388	中銀香港	101,931.26	0.85	194,539.16	1.11	18.400	-30.43	12.01
	00011	恒生銀行	58,393.14	0.49	176,176.31	1.01	92.150	-27.90	11.81
	02318	中國平安	211,366.85	1.76	160,242.30	0.92	51.200	-41.08	18.72
	03328	交通銀行	52,555.34	0.44	158,428.68	0.91	5.430	-23.71	6.90
	02628	中國人壽	267,753.11	2.23	142,870.56	0.82	19.200	-39.53	13.58
	00388	香港交易所	212,180.90	1.77	134,016.41	0.77	124.100	-29.61	26.52
	00023	東亞銀行	23,440.83	0.20	61,036.78	0.35	29.400	-9.68	15.28
公用事業 (4)									
	00002	中電控股	48,096.44	0.40	158,925.77	0.91	66.050	4.68	15.38
	00003	香港中華煤氣	26,556.59	0.22	142,209.97	0.81	18.000	8.08	25.46
	00006	電能實業	48,552.23	0.40	122,613.33	0.70	57.450	17.24	17.04
	00836	華潤電力	22,398.54	0.19	71,058.83	0.41	14.980	6.39	14.24
地產 (7)									
	00016	新鴻基地產	138,349.57	1.15	250,193.31	1.43	97.350	-24.59	5.20
	00001	長江實業	125,754.41	1.05	214,013.58	1.23	92.400	-22.94	8.08
	00688	中國海外發展	107,149.85	0.89	106,079.30	0.61	12.980	-9.74	8.57
	00101	恒隆地產	49,820.40	0.41	98,848.22	0.57	22.100	-39.20	16.64
	00012	恒基地產	46,168.59	0.38	91,439.73	0.52	38.600	-27.17	5.27
	01109	華潤置地	46,030.98	0.38	72,714.33	0.42	12.480	-12.11	10.42
	00083	信和置業	25,148.62	0.21	65,131.17	0.37	11.060	-16.33	5.91
工商業 (25)									
	00941	中國移動	400,418.20	3.34	1,523,404.51	8.73	75.900	-1.68	10.73
	00883	中國海洋石油	294,509.85	2.45	606,471.68	3.47	13.580	-26.36	9.37
	00762	中國聯通	138,057.44	1.15	385,050.50	2.21	16.340	46.94	84.14
	00700	騰訊控股	253,598.08	2.11	287,194.97	1.65	156.100	-7.58	29.68
	00013	和記黃埔	258,661.69	2.15	277,332.27	1.59	65.050	-18.69	13.84
	00857	中國石油股份	236,923.85	1.97	204,026.36	1.17	9.670	-4.82	10.65
	00066	港鐵公司	19,183.79	0.16	145,487.66	0.83	25.150	-11.13	11.99
	00386	中國石油化工股份	174,653.38	1.45	137,096.59	0.79	8.170	9.81	8.30
	00322	康師傅控股	39,731.61	0.33	131,926.68	0.76	23.600	18.59	35.45
	00494	利豐	103,122.65	0.86	116,528.60	0.67	14.380	-36.23	25.69
	01088	中國神華	153,426.22	1.28	114,532.23	0.66	33.700	3.37	14.80
	01880	百麗國際	60,892.11	0.51	114,199.51	0.65	13.540	3.04	28.03
	00004	九龍倉集團	63,258.22	0.53	106,326.58	0.61	35.100	-39.15	2.70
	00151	中國旺旺	29,459.67	0.25	102,453.58	0.59	7.750	13.80	36.66
	01044	恒安國際	51,108.80	0.43	89,287.41	0.51	72.650	8.35	36.39
	00019	太古股份公司A	60,519.12	0.50	84,897.98	0.49	93.750	-26.64	3.69
	00291	華潤創業	30,515.72	0.25	63,944.81	0.37	26.650	-16.33	11.26
	00144	招商局國際	37,653.49	0.31	55,797.30	0.32	22.550	-26.55	9.43
	00293	國泰航空	29,572.58	0.25	52,398.81	0.30	13.320	-37.90	3.73
	00267	中信泰富	27,116.94	0.23	51,092.22	0.29	14.000	-30.69	5.73
	00017	新世界發展	30,155.38	0.25	37,467.27	0.21	6.260	-46.16	2.98
	01898	中煤能源	80,413.88	0.67	34,413.84	0.20	8.380	-30.97	12.52
	01199	中遠太平洋	31,563.04	0.26	24,595.88	0.14	9.070	-33.01	8.21
	02600	中國鋁業	41,637.49	0.35	13,330.60	0.08	3.380	-52.33	49.56
	00330	思捷環球	54,530.27	0.45	12,930.19	0.07	10.020	-72.92	163.46
總值 (48)			6,234,993.12	51.93	10,481,337.04	60.06			
股份總值			12,006,009.05	100.00	17,452,667.08	100.00			

註： * 與去年收市價比較。

() 括弧內為指數成份股份數目。

恒生中國企業指數股份統計(2011)

截止2011年底

股份代號	股份名稱	成交金額 (百萬港元)	佔股份總值 (%)	市價總值 (百萬港元)	佔股份總值 (%)	收市價 (港元)	變幅* (%)	市盈率 (倍)
00939	建設銀行	510,823.09	4.25	1,303,061.87	7.47	5.420	-22.24	8.15
01398	工商銀行	399,802.58	3.33	400,120.55	2.29	4.610	-20.38	8.00
03988	中國銀行	315,298.96	2.63	239,159.71	1.37	2.860	-30.24	6.09
00857	中國石油股份	236,923.85	1.97	204,026.36	1.17	9.670	-4.82	10.65
02318	中國平安	211,366.85	1.76	160,242.30	0.92	51.200	-41.08	18.72
03328	交通銀行	52,555.34	0.44	158,428.68	0.91	5.430	-23.71	6.90
02628	中國人壽	267,753.11	2.23	142,870.56	0.82	19.200	-39.53	13.58
00386	中國石油化工股份	174,653.38	1.45	137,096.59	0.79	8.170	9.81	8.30
01088	中國神華	153,426.22	1.28	114,532.23	0.66	33.700	3.37	14.80
01288	農業銀行	172,433.39	1.44	102,667.67	0.59	3.340	-14.36	8.50
00998	中信銀行	43,233.79	0.36	65,035.05	0.37	4.370	-10.23	6.92
03968	招商銀行	99,415.31	0.83	61,394.50	0.35	15.700	-19.98	10.74
00728	中國電信	80,162.98	0.67	61,338.15	0.35	4.420	8.60	19.10
02601	中國太保	87,448.17	0.73	51,123.93	0.29	22.100	-31.58	18.68
02328	中國財險	64,788.14	0.54	39,916.57	0.23	10.500	-2.20	19.81
00489	東風集團股份	72,458.69	0.60	38,038.35	0.22	13.320	-0.60	8.80
01898	中煤能源	80,413.88	0.67	34,413.84	0.20	8.380	-30.97	12.52
01171	兗州煤業股份	109,511.77	0.91	32,470.27	0.19	16.580	-30.19	7.40
00914	安徽海螺水泥股份	113,253.48	0.94	29,955.78	0.17	23.050	-5.14	16.67
00168	青島啤酒股份	16,665.14	0.14	28,167.97	0.16	43.000	5.65	32.16
01988	民生銀行	50,141.69	0.42	27,775.59	0.16	6.730	1.20	8.61
01800	中國交通建設	34,763.96	0.29	26,874.93	0.15	6.070	-10.74	7.69
00753	中國國航	33,702.33	0.28	26,189.80	0.15	5.740	-34.25	4.69
03323	中國建材	144,184.58	1.20	25,394.30	0.15	8.820	-1.01	11.20
00358	江西銅業股份	97,499.80	0.81	23,281.95	0.13	16.780	-34.32	8.88
02883	中海油田服務	32,013.29	0.27	18,817.29	0.11	12.260	-27.20	11.23
02899	紫金礦業	38,596.55	0.32	17,543.83	0.10	2.920	-39.26	11.14
00916	龍源電力	19,718.76	0.16	16,454.06	0.09	6.070	-14.63	18.93
02338	濰柴動力	39,421.31	0.33	15,463.36	0.09	38.200	-20.17	7.90
01099	國藥控股	22,708.81	0.19	15,456.84	0.09	18.660	-31.14	29.39
00763	中興通訊	38,329.44	0.32	15,330.41	0.09	24.350	-5.44	20.98
00902	華能國際電力股份	14,519.36	0.12	14,683.73	0.08	4.130	0.49	12.57
02238	廣汽集團	18,478.41	0.15	14,342.19	0.08	6.480	-39.55	5.93
01211	比亞迪股份	33,671.06	0.28	13,355.80	0.08	16.840	-58.78	12.81
02600	中國鋁業	41,637.49	0.35	13,330.60	0.08	3.380	-52.33	49.56
01066	威高股份	12,254.68	0.10	13,167.29	0.08	6.990	-36.60	31.74
01157	中聯重科	79,333.95	0.66	11,955.04	0.07	8.360	-38.11	9.56
00390	中國中鐵	21,725.27	0.18	10,223.96	0.06	2.430	-56.68	5.82
01919	中國遠洋	31,567.14	0.26	9,857.89	0.06	3.820	-53.64	4.79
01186	中國鐵建	19,681.48	0.16	8,886.55	0.05	4.280	-54.27	10.47
		4,086,337.53	34.04	3,742,446.34	21.44			
股份總值		12,006,009.05	100.00	17,452,667.08	100.00			

* 與去年收市價比較。

恒生香港中資企業指數股份統計(2011)

截止2011年底

股份代號	股份名稱	成交金額 (百萬港元)	佔股份總值 (%)	市價總值 (百萬港元)	佔股份總值 (%)	收市價 (港元)	變幅* (%)	市盈率 (倍)
00941	中國移動	400,418.20	3.34	1,523,404.51	8.73	75.900	-1.68	10.73
00883	中國海洋石油	294,509.85	2.45	606,471.68	3.47	13.580	-26.36	9.37
00762	中國聯通	138,057.44	1.15	385,050.50	2.21	16.340	46.94	84.14
00688	中國海外發展	107,149.85	0.89	106,079.30	0.61	12.980	-9.74	8.57
00135	昆侖能源	39,623.29	0.33	79,288.13	0.45	11.060	-8.29	22.56
01109	華潤置地	46,030.98	0.38	72,714.33	0.42	12.480	-12.11	10.42
00836	華潤電力	22,398.54	0.19	71,058.83	0.41	14.980	6.39	14.24
00291	華潤創業	30,515.72	0.25	63,944.81	0.37	26.650	-16.33	11.26
00144	招商局國際	37,653.49	0.31	55,797.30	0.32	22.550	-26.55	9.43
00992	聯想集團	48,458.98	0.40	53,494.82	0.31	5.180	4.02	23.42
00392	北京控股	18,236.27	0.15	53,010.81	0.30	46.600	-3.32	20.08
00267	中信泰富	27,116.94	0.23	51,092.22	0.29	14.000	-30.69	5.73
01114	BRILLIANCE CHI	31,099.68	0.26	41,977.68	0.24	8.380	41.32	27.69
01313	華潤水泥控股	25,587.77	0.21	37,746.49	0.22	5.790	-1.86	18.50
00270	粵海投資	9,820.00	0.08	29,357.42	0.17	4.710	17.75	12.10
01199	中遠太平洋	31,563.04	0.26	24,595.88	0.14	9.070	-33.01	8.21
00966	中國太平	11,104.24	0.09	24,555.96	0.14	14.400	-39.75	10.91
00606	中國糧油控股	14,846.39	0.12	23,866.77	0.14	5.910	-32.99	13.68
00363	上海實業控股	16,890.84	0.14	23,269.37	0.13	21.550	-35.86	4.41
03360	遠東宏信	8,530.76	0.07	19,697.83	0.11	6.930	不適用	16.31
00297	中化化肥	12,449.93	0.10	15,309.25	0.09	2.180	-45.77	24.04
00817	方興地產	3,949.05	0.03	13,742.23	0.08	1.500	-35.90	8.02
00119	保利香港	19,993.22	0.17	12,160.43	0.07	3.370	-55.66	6.04
03808	中國重汽	3,863.21	0.03	11,982.71	0.07	4.340	-45.82	6.81
00123	越秀地產	7,739.10	0.06	10,398.09	0.06	1.120	-46.15	7.68
		1,407,606.79	11.72	3,410,067.33	19.54			
股份總值		12,006,009.05	100.00	17,452,667.08	100.00			

* 與去年收市價比較。

中國企業(H股)股份統計(2007-2011)

年/月份	數目	成交額				市價總值	
		股數(百萬計)	佔股份總數 (%)	金額(百萬港元)	佔股份總額 (%)	百萬港元	佔股份總值 (%)
2007	104	874,087.85	19.64	7,748,899.57	46.93	5,056,820.09	24.62
2008	110	817,352.32	39.23	6,130,592.75	48.53	2,720,188.76	26.53
2009	116	848,968.80	23.55	5,152,805.63	44.56	4,686,418.75	26.37
2010	128	597,873.58	17.33	4,700,842.42	38.29	5,210,324.73	24.88
2011	139	633,718.06	23.75	4,662,787.32	38.84	4,096,659.80	23.47
2011 1月	130	45,307.92	17.15	393,857.51	36.36	5,135,508.16	24.33
2月	130	39,321.81	20.98	330,027.55	35.97	5,108,625.60	24.73
3月	132	60,638.18	20.47	515,820.11	39.24	5,430,685.58	25.55
4月	132	46,646.35	16.04	403,432.92	37.97	5,435,903.46	24.93
5月	132	39,176.53	15.37	332,301.77	34.65	5,443,186.12	25.00
6月	134	49,570.89	23.77	390,276.85	37.26	5,093,467.88	24.26
7月	134	51,818.49	27.71	373,132.59	38.95	4,990,141.59	23.55
8月	134	74,065.56	32.31	518,040.38	39.71	4,450,164.60	23.01
9月	134	61,035.31	33.66	384,529.74	40.05	3,596,429.78	22.27
10月	136	65,156.78	29.96	391,812.79	40.80	4,309,139.83	23.47
11月	136	59,594.16	28.61	369,507.96	44.08	3,900,659.31	23.08
12月	139	41,386.07	29.07	259,984.15	43.30	4,096,659.80	23.47

註：中國企業的市價總值是以發行股數的H股股份計算。

中資紅籌股份統計(2007-2011)

年/月份	數目	成交額				市價總值	
		股數(百萬計)	佔股份總數 (%)	金額(百萬港元)	佔股份總額 (%)	百萬港元	佔股份總值 (%)
2007	89	404,569.51	9.09	2,725,604.54	16.51	5,514,059.49	26.85
2008	89	230,427.06	11.06	2,283,227.61	18.08	2,874,906.69	28.04
2009	92	352,961.37	9.79	1,936,589.39	16.75	3,862,143.29	21.73
2010	97	252,722.57	7.32	1,928,712.11	15.71	4,380,687.29	20.92
2011	102	175,882.10	6.59	1,699,518.79	14.16	3,999,091.91	22.91
2011 1月	97	15,556.52	5.89	148,654.79	13.72	4,330,062.45	20.52
2月	97	12,760.15	6.81	133,776.66	14.58	4,217,227.88	20.41
3月	98	18,980.78	6.41	177,482.57	13.50	4,400,470.07	20.70
4月	98	14,912.99	5.13	137,807.96	12.97	4,436,067.14	20.35
5月	98	14,293.81	5.61	130,950.27	13.65	4,471,787.83	20.54
6月	98	13,356.29	6.40	141,296.33	13.49	4,324,893.36	20.60
7月	98	12,712.23	6.80	133,745.58	13.96	4,420,122.51	20.86
8月	98	17,724.95	7.73	191,000.02	14.64	4,251,063.74	21.98
9月	98	15,863.22	8.75	154,121.57	16.05	3,741,885.37	23.17
10月	98	17,961.11	8.26	147,875.71	15.40	4,019,474.29	21.89
11月	97	12,634.14	6.06	113,293.53	13.51	3,862,715.38	22.85
12月	102	9,125.90	6.41	89,513.81	14.91	3,999,091.91	22.91

上市股份之平均週息率及平均市盈率(2007至2011)

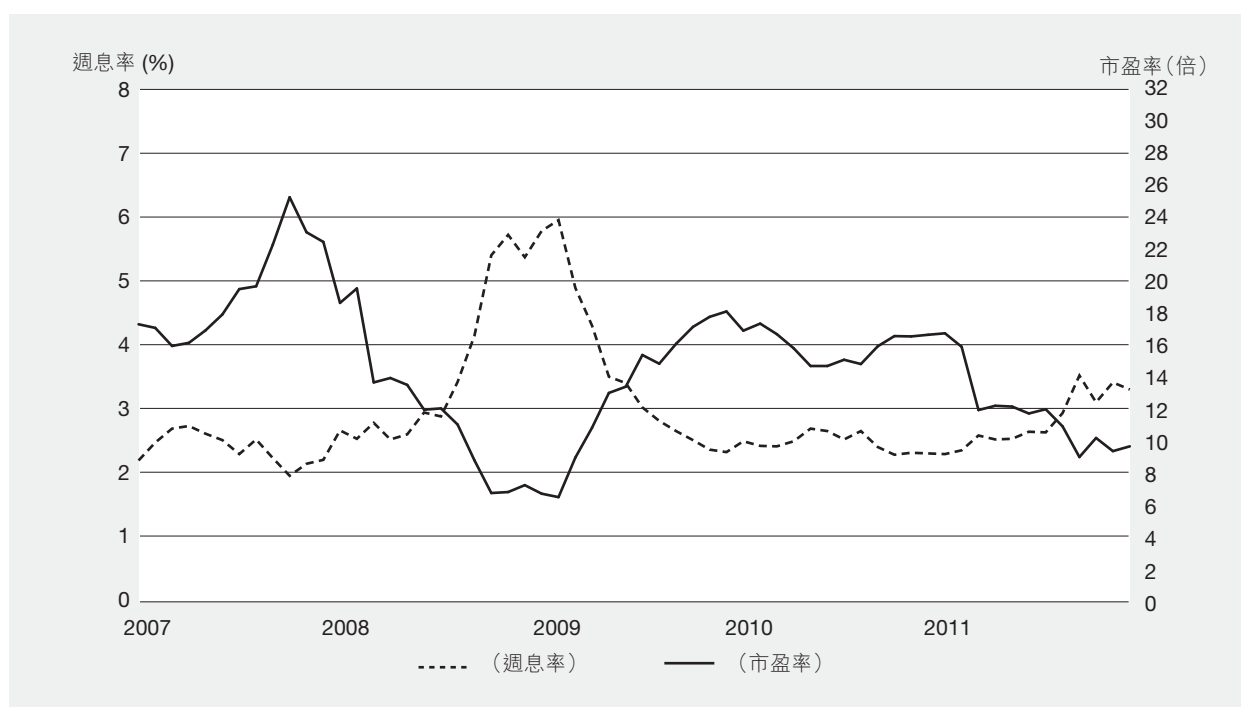

恒生指數，恒生中國企業指數及恒生香港中資企業指數成份股之平均週息率及平均市盈率*，2007至2011

年/月	平均週息率 (%)			平均市盈率 (倍數)		
	恒生指數	恒生中國企業指數	恒生香港中資企業指數	恒生指數	恒生中國企業指數	恒生香港中資企業指數
2007	2.08	1.04	1.30	21.07	29.88	32.69
2008	4.93	3.80	2.97	8.52	10.50	12.86
2009	2.99	2.20	2.77	19.57	19.88	15.82
2010	2.65	2.23	1.74	17.06	16.90	19.63
2011	3.53	3.20	2.29	10.16	9.56	12.82
2011 1月	2.60	2.25	1.74	17.37	16.73	19.55
2011 2月	2.62	2.26	1.81	17.15	16.65	18.82
2011 3月	2.85	2.41	2.00	12.58	12.94	15.19
2011 4月	2.83	2.42	1.99	12.68	12.65	15.33
2011 5月	2.83	2.41	2.00	12.66	12.71	15.18
2011 6月	2.89	2.53	2.02	12.17	12.08	14.79
2011 7月	2.89	2.58	1.99	12.19	11.89	15.02
2011 8月	3.15	2.91	2.11	11.37	10.51	14.19
2011 9月	3.70	3.56	2.49	9.61	8.57	11.91
2011 10月	3.28	3.02	2.20	10.82	10.11	13.50
2011 11月	3.62	3.33	2.33	9.80	9.14	12.73
2011 12月	3.53	3.20	2.29	10.16	9.56	12.82

* 月底或年底數字

恒生行業分類系統上市股份之平均週息率*(2007-2011)

(%)

年/月	所有股份	能源業	原材料業	工業		消費品		服務業	電訊業	公用事業	金融業	地產		資訊	
				製品業	製造業	建築業	科技業					綜合企業			
2007	2.21	1.86	0.94	1.39	1.62	2.18	2.29	2.45	2.87	1.80	0.68	2.23			
2008	5.38	4.22	3.80	3.80	4.55	6.85	6.64	3.71	6.06	3.53	2.85	5.25			
2009	2.33	2.54	0.79	1.00	1.77	1.84	3.95	2.45	2.68	1.69	0.78	2.52			
2010	2.31	2.04	1.11	1.05	1.88	1.76	3.40	2.42	2.81	1.98	1.09	2.26			
2011	3.31	3.25	2.44	3.31	2.36	3.36	3.42	2.59	3.98	3.23	1.64	3.69			
2011 1月	2.30	2.08	1.20	1.04	1.94	1.70	3.33	2.41	2.83	1.94	1.01	2.19			
2月	2.36	2.08	1.27	1.12	2.06	1.81	3.46	2.39	2.79	2.11	1.04	2.29			
3月	2.59	2.29	1.45	1.84	2.26	2.94	3.54	2.42	2.93	2.23	1.25	2.36			
4月	2.53	2.31	1.45	1.79	2.18	2.70	3.45	2.40	2.88	2.22	1.16	2.35			
5月	2.54	2.28	1.49	1.95	2.14	2.70	3.39	2.40	2.92	2.23	1.18	2.35			
6月	2.65	2.41	1.59	2.10	2.09	2.77	3.42	2.40	3.16	2.34	1.26	2.46			
7月	2.64	2.47	1.62	2.20	2.13	2.56	3.24	2.31	3.21	2.28	1.32	2.38			
8月	2.94	2.92	1.96	2.79	2.34	2.54	3.32	2.47	3.59	2.56	1.48	3.17			
9月	3.53	3.42	2.64	3.52	2.75	3.23	3.42	2.69	4.35	3.53	1.64	3.90			
10月	3.11	3.02	2.22	2.99	2.43	2.81	3.50	2.58	3.67	2.94	1.46	3.46			
11月	3.42	3.26	2.40	3.31	2.53	3.41	3.48	2.59	4.19	3.35	1.68	3.73			
12月	3.31	3.25	2.44	3.31	2.36	3.36	3.42	2.59	3.98	3.23	1.64	3.69			

註： 月底或年底數字

* 行業分類由恒生指數有限公司提供。

恒生行業分類系統上市股份之平均市盈率*(2007-2011)

(倍數)

年/月	所有股份	能源業	原材料業	工業		消費品		服務業	電訊業	公用事業	金融業	地產		資訊	
				製品業	製造業	建築業	科技業					綜合企業			
2007	22.47	22.01	24.64	17.45	26.43	22.07	36.54	19.87	21.14	18.82	36.08	15.13			
2008	7.26	8.61	5.45	5.76	8.91	3.77	9.86	11.55	8.55	5.17	8.89	4.68			
2009	18.13	13.93	29.23	23.29	23.87	12.74	10.52	20.37	20.12	20.62	41.71	20.04			
2010	16.67	21.01	21.93	28.30	23.31	24.37	13.00	18.73	18.28	9.56	33.42	12.02			
2011	9.68	10.42	7.25	7.24	16.02	11.26	13.26	15.86	9.54	5.71	18.49	6.11			
2011 1月	16.76	20.63	21.05	28.51	23.47	25.18	13.29	18.87	18.03	9.73	35.95	12.41			
2月	15.92	20.59	17.73	26.53	22.14	23.52	12.82	17.78	17.33	8.93	34.42	11.82			
3月	11.96	13.97	12.17	13.18	16.68	12.12	12.14	16.92	12.82	7.70	24.61	8.01			
4月	12.22	13.85	12.37	13.33	17.40	13.17	12.50	16.96	12.85	7.86	26.32	8.04			
5月	12.17	14.06	11.44	12.26	17.71	13.13	12.70	16.92	12.78	7.83	25.04	8.02			
6月	11.74	13.22	10.96	10.79	18.03	13.24	12.61	17.07	11.95	7.58	23.50	7.68			
7月	12.01	12.90	10.72	10.32	17.72	14.22	13.31	17.80	11.78	8.44	22.69	7.97			
8月	10.94	11.65	9.09	8.67	15.97	13.15	13.66	16.82	10.52	7.59	20.45	7.06			
9月	9.02	9.91	6.76	6.87	13.73	10.39	13.26	15.47	8.69	5.28	18.13	5.83			
10月	10.21	11.20	8.05	8.11	15.52	11.97	12.95	15.91	10.30	6.29	20.47	6.52			
11月	9.39	10.41	7.38	7.27	14.92	11.11	13.03	15.87	9.08	5.52	17.98	6.05			
12月	9.68	10.42	7.25	7.24	16.02	11.26	13.26	15.86	9.54	5.71	18.49	6.11			

註： 月底或年底數字

* 行業分類由恒生指數有限公司提供。

恒生行業分類系統*公司派息(2007-2011)

年/月	宣佈派息 公司數目	派息公司 數目	能源業 (百萬港元)	原材料業 (百萬港元)	工業製品業 (百萬港元)	消費品製造業 (百萬港元)	服務業 (百萬港元)	電訊業 (百萬港元)	公用事業 (百萬港元)	金融業 (百萬港元)	地產建築業 (百萬港元)	資訊科技業 (百萬港元)	綜合企業 (百萬港元)	總派息金額 (百萬港元)
2007	1,036	626	28,143.32	5,571.33	4,546.86	22,054.18	31,764.16	76,685.32	15,464.62	183,150.07	53,941.83	5,229.02	28,168.72	454,719.42
2008	1,081	648	29,995.81	7,917.68	4,192.89	29,964.40	37,416.40	94,446.35	16,298.39	212,757.30	46,192.55	7,952.63	30,535.10	517,669.50
2009	1,098	577	32,662.50	4,342.12	2,873.49	25,742.58	19,323.80	71,335.07	15,298.83	141,661.94	40,123.59	6,254.33	21,394.52	381,012.77
2010	1,206	684	34,384.65	7,584.88	4,878.70	42,022.06	29,681.69	65,858.59	17,336.18	184,929.76	56,842.08	7,171.14	26,438.18	477,127.90
2011	1,294	776	44,172.04	11,293.82	9,579.80	46,429.11	54,059.34	71,056.09	19,373.54	210,246.61	59,287.70	10,866.65	34,170.02	570,534.72
2011 1月	18	7	-	20.38	204.84	1,126.87	676.03	103.74	27.29	10,992.08	146.34	1,130.30	7.69	14,435.56
2月	116	55	-	-	-	672.45	34.39	-	-	188.65	1,452.45	-	-	2,347.94
3月	857	525	-	9.00	-	1,265.50	673.85	-	2,213.65	3,981.47	2,584.02	-	394.47	11,121.96
4月	19	4	-	826.10	124.93	2,236.97	474.25	805.40	-	1,145.21	986.91	-	-	6,599.76
5月	57	20	1,030.25	2,145.90	2,214.92	8,559.43	19,027.68	680.59	4,105.09	28,802.56	15,083.55	3,098.12	10,438.35	95,186.43
6月	244	128	24,948.60	3,024.95	2,838.81	10,250.70	10,296.41	36,222.77	5,385.09	10,888.01	11,809.88	1,689.42	6,742.15	124,096.81
7月	27	11	22.95	2,176.48	1,668.91	3,703.35	2,510.53	-	1,465.64	112,956.03	7,312.91	1,529.22	1,633.46	134,979.48
8月	923	299	-	438.04	269.27	2,312.52	1,473.66	340.65	204.68	4,284.72	820.53	1,791.85	-	11,935.91
9月	69	30	17,917.97	782.47	1,473.77	10,006.04	5,541.39	32,016.81	2,729.35	12,021.18	6,255.16	480.77	5,390.17	94,615.08
10月	25	7	15.55	685.14	611.01	4,594.94	3,450.46	422.32	1,991.55	21,135.16	3,923.10	437.26	6,984.85	44,251.35
11月	276	93	-	124.67	52.51	502.30	1,941.67	463.81	-	998.82	4,589.89	392.27	903.02	9,968.97
12月	29	11	236.73	1,060.70	120.83	1,198.03	7,959.02	-	1,251.19	2,852.71	4,322.96	317.45	1,675.85	20,995.46

註： 不包括外國公司

* 行業分類由恒生指數有限公司提供。

指定證券之賣空交易(2011)

股份代號	股份名稱	賣空股數*	交易金額*(港元)
01361	361度	34,642,000	156,171,910
00800	A8電媒音樂	386,000	750,180
02018	瑞聲科技	101,158,000	1,800,124,680
01288	農業銀行	7,678,020,000	27,975,316,257
02821	沛富基金	12,520	12,314,422
03383	雅居樂地產	660,432,000	6,745,828,780
01299	友邦保險	1,090,298,400	27,195,431,880
00753	中國國航	412,648,000	3,074,099,220
00538	味千(中國)	95,405,000	1,126,541,640
01688	阿里巴巴	344,699,000	4,196,883,275
00056	聯合地產(香港)	16,000	24,060
00347	鞍鋼股份	568,764,000	4,786,909,120
00914	安徽海螺水泥股份	655,662,000	19,911,627,290
00995	安徽皖通高速公路	12,954,000	74,245,460
02020	安踏體育	371,144,000	4,268,515,870
03337	安東油田服務	7,034,000	8,484,780
01104	亞太資源	1,960,000	640,800
00931	宏通集團	765,000	226,190
00743	亞洲水泥(中國)	22,351,000	110,971,200
00351	亞洲能源物流	11,200,000	1,951,930
00522	ASM PACIFIC	57,755,800	5,201,656,175
00105	凱聯國際酒店	18,000	312,720
01717	澳優	828,000	2,278,700
00595	AV CONCEPT HOLD	4,000	6,160
00232	中國航空工業國際	178,000	73,320
02357	中航科工	117,140,000	476,169,000
03988	中國銀行	3,278,256,118	10,377,522,809
00023	東亞銀行	210,601,873	6,053,903,647
03328	交通銀行	857,918,120	5,512,259,703
01121	寶峰時尚	14,000	16,040
02355	寶業集團	224,000	953,660
01338	霸王集團	92,570,000	168,216,160
02009	金隅股份	243,742,500	2,291,622,640
00694	北京首都機場股份	69,784,000	270,073,760
00392	北京控股	44,002,000	1,840,374,825
00588	北京北辰實業股份	3,366,000	5,420,940
01880	百麗國際	447,152,000	6,489,615,340
00926	碧生源	1,889,000	4,951,190
02299	百宏實業	98,500	403,210
08035	濱海投資	92,000	48,480
00039	生物動力	132,000	141,180
01112	合生元	8,372,500	113,274,400
02868	首創置業	18,542,000	40,852,680
00371	北控水務集團	100,470,000	210,318,540
02388	中銀香港	416,452,852	8,802,879,265
01685	博耳電力	10,530,000	38,610,290
00653	卓悅控股	32,350,000	43,307,200
01698	博士蛙國際	75,577,000	297,584,860
03998	波司登	259,650,000	575,154,260
00933	光匯石油	76,282,000	149,349,260
01114	BRILLIANCE CHI	620,524,000	4,815,745,220
00024	寶威控股	15,258,000	7,097,108
01211	比亞迪股份	168,042,500	4,172,428,160
00285	比亞迪電子	31,251,500	121,793,210
01224	中渝置地	106,619,000	212,200,060
08206	神通電信服務	628,000	1,108,240
00721	中國金融國際	180,000	86,950
00591	中國高精密	65,742,000	283,643,180
00735	中國電力新能源	29,940,000	15,120,500
01194	中國貴金屬	51,262,000	84,607,740
08116	中國公共醫療	820,000	68,530
00658	中國高速傳動	274,325,000	2,116,993,290
00362	中國天化工	290,000	43,540
00043	卜蜂國際	28,126,000	25,122,380
00341	大家樂集團	10,796,000	198,783,600
06813	凱德商用-S	766,000	5,957,560
00510	時富金融服務集團	12,000	5,460
00293	國泰航空	280,847,282	4,690,567,928
00939	建設銀行	6,996,186,373	40,247,536,222
00661	中國大冶有色金屬	3,932,000	2,142,630
00832	建業地產	3,555,000	6,662,190
01155	星辰通信	40,000	61,480
00355	世紀城市國際	764,000	461,040
00633	中國全通	8,298,000	18,627,060
00569	中國自動化	19,802,000	82,976,830
00910	中國林大	23,836,000	5,140,060
00773	中國金屬再生資源	85,528,200	770,817,096
01117	現代牧業	30,771,000	65,387,020
08071	中彩網通控股	7,140,000	900,060
01101	中國熔盛重工	489,889,500	2,322,996,235
02600	中國鋁業	1,380,989,324	8,295,825,591
02778	冠君產業信託	153,255,000	676,127,220
00092	CHAMPION TECH	13,936,000	2,322,758
01039	暢豐車橋	1,419,000	3,795,460
00682	超大現代	577,150,000	2,116,728,640
00951	超威動力	7,451,000	26,711,590
01812	晨鳴紙業	10,011,000	48,886,115
00001	長江實業	126,125,200	13,174,172,895

指定證券之賣空交易 (2010)(續)

股份代號	股份名稱	賣空股數*	交易金額*(港元)
01380	中國金石	1,155,000	1,426,250
00449	志高控股	43,804,000	26,404,728
00976	齊合天地	5,690,000	34,238,500
00031	航天控股	15,772,000	13,424,640
00606	中國糧油控股	215,324,000	1,686,598,790
03883	中國奧園	5,248,000	6,728,370
03983	中海石油化學	110,884,000	677,342,700
01898	中煤能源	614,949,000	6,202,532,100
01800	中國交通建設	516,466,998	3,191,687,528
01006	中國玉米油	3,742,000	17,072,330
01919	中國遠洋	1,019,874,524	5,869,214,874
03818	中國動向	502,305,000	1,075,465,560
00670	中國東方航空股份	159,510,000	529,915,980
00257	中國光大國際	129,476,000	386,763,310
00165	中國光大控股	81,402,000	1,107,370,340
01185	中國航天萬源	812,000	385,590
00228	中能控股	10,588,000	2,782,444
00506	中國食品	86,074,000	459,239,440
00930	中國森林	18,740,000	59,216,540
00384	中國燃氣	289,270,000	868,632,720
00904	中國綠色食品	62,469,000	377,278,170
01900	中國智能交通	36,099,000	78,321,100
02128	中國聯塑	151,290,000	915,160,320
02628	中國人壽	1,223,519,000	27,369,444,340
01234	中國利郎	31,694,000	312,024,260
00916	龍源電力	418,058,000	2,940,127,380
00009	中國東方實業	18,000	5,130
00144	招商局國際	171,104,000	4,718,379,280
00133	招商局中國基金	82,000	1,106,160
00340	中國礦業	1,406,000	210,830
00941	中國移動	554,206,575	41,641,900,112
00603	中油燃氣	11,240,000	7,410,300
02883	中海油田服務	151,724,000	2,031,053,460
00581	中國東方集團	10,000	31,920
00688	中國海外發展	1,577,980,000	22,391,055,600
01093	CHINA PHARMA	76,602,000	248,844,800
02380	中國電力	122,301,000	217,105,460
00866	中國秦發	13,144,000	44,727,860
01186	中國鐵建	292,179,000	1,598,832,645
00390	中國中鐵	832,043,000	2,280,642,600
00769	中國稀土	62,006,000	188,907,040
01193	華潤燃氣	54,372,000	599,953,120
01109	華潤置地	702,370,000	8,554,552,380
00836	華潤電力	124,735,600	1,739,099,168
00291	華潤創業	84,844,000	2,571,646,600
00527	中國瑞風	4,000	6,480
02198	中國三江化工	466,000	1,258,240
01966	中駿置業	3,856,000	7,455,190
01088	中國神華	466,823,000	16,030,468,163
01138	中海發展股份	269,862,000	1,823,175,720
00155	中國源暢	20,980,000	1,455,550
01055	中國南方航空股份	501,736,000	2,099,370,660
03838	中國澱粉	185,000	102,900
03311	中國建築國際	355,826,000	2,465,409,960
00956	新天綠色能源	13,913,000	26,921,410
00966	中國太平	65,781,600	1,275,894,404
00728	中國電信	2,367,180,000	11,219,039,540
00308	香港中旅	211,650,000	319,867,080
00762	中國聯通	2,373,009,196	35,518,006,359
00855	中國水務	74,814,000	205,668,380
00182	中國風電	16,010,000	10,984,600
01333	中國忠旺	79,526,400	276,047,816
00552	中國通信服務	70,242,000	321,639,740
02083	中國地板	121,000	199,050
02099	中國黃金國際	104,700	2,865,806
01378	中國宏橋	199,500	860,485
08161	華彩控股	960,000	163,052
01838	CHINAPROPERTIES	3,722,000	8,860,390
01313	華潤水泥控股	380,322,000	2,446,972,720
00354	中國軟件國際	14,700,000	35,376,500
01668	華南城	25,132,000	30,022,360
01060	文化中國傳播	10,000	6,800
00893	中國鐵鈦	85,731,000	202,526,800
00127	華人置業	2,208,500	29,106,600
01111	創興銀行	148,000	3,111,880
01053	重慶鋼鐵股份	2,870,000	5,604,100
02722	重慶機電	20,230,000	47,352,380
00116	周生生	27,627,000	576,887,660
01938	珠江鋼管	4,966,000	14,547,660
00241	中信21世紀	6,716,000	6,721,240
00998	中信銀行	1,027,520,000	4,716,538,910
01091	中信大錳	8,365,000	13,097,410
00267	中信泰富	245,355,076	3,915,502,602
01205	中信資源	107,742,200	157,448,976
06030	中信証券	37,429,500	524,573,510
01883	中信國際電訊	21,465,000	46,497,750
01137	城市電訊	7,759,000	34,345,630
01038	長江基建集團	47,725,000	2,034,365,150

指定證券之賣空交易(2011)(續)

股份代號	股份名稱	賣空股數*	交易金額*(港元)
00775	長江生命科技	658,000	401,200
00100	白馬戶外媒體	39,000	134,500
00002	中電控股	72,789,768	4,962,666,711
03968	招商銀行	925,504,508	14,852,303,537
03993	洛陽鉬業	196,706,000	1,148,176,100
00867	康哲藥業	2,237,800	14,585,834
03323	中國建材	1,208,014,000	15,134,683,200
00883	中國海洋石油	1,514,624,040	23,951,635,160
06388	COACH-DRS-RS	85,900	4,165,065
0906	中糧包裝	1,733,000	7,230,040
02342	京信通信	73,088,000	549,129,965
00712	卡姆丹克太陽能	13,330,000	41,928,500
00517	中遠國際控股	30,076,000	128,865,360
01199	中遠太平洋	187,979,847	2,383,276,902
01043	光宇國際集團科技	1,194,000	3,139,760
02228	海東青新材料	5,679,000	28,868,650
02007	碧桂園	731,893,000	2,268,214,110
02601	中國太保	236,880,600	6,784,691,496
03618	重慶農村商業銀行	344,503,000	1,555,817,360
08207	中國信貸	12,796,000	14,339,280
00269	中國資源交通	140,600,000	54,648,000
02866	中海集運	1,132,317,939	2,754,413,840
00497	資本策略地產	11,720,000	3,615,190
01766	中國南車	769,579,000	4,540,566,820
03898	南車時代電氣	106,626,000	2,279,250,640
00440	大新金融	3,088,800	106,625,248
02356	大新銀行集團	23,508,000	236,995,840
02880	大連港	29,310,000	78,100,300
00271	丹楓控股	922,000	733,360
00210	達芙妮國際	96,260,000	748,685,520
01007	大慶乳業	12,061,000	24,175,830
00991	大唐發電	306,447,398	802,538,393
01798	大唐新能源	23,490,000	36,701,290
01828	大昌行集團	87,102,000	813,433,210
01163	德金資源	39,280,000	8,082,298
00113	迪生創建	1,420,000	7,331,445
01072	東方電氣	79,444,600	2,100,912,260
00489	東風集團股份	655,516,000	8,461,872,160
00895	東江環保	3,600	94,480
00189	東岳集團	156,811,000	1,081,756,640
00828	王朝酒業	40,316,000	103,246,520
02368	鷹美	722,000	1,354,840
01388	安莉芳控股	341,000	1,687,100
00163	英皇國際	9,704,000	14,837,080
00887	英皇鐘錶珠寶	361,340,000	467,963,700
00128	安寧控股	4,408,000	3,309,600
02688	新奧能源	33,514,000	874,439,300
01102	環能國際	32,000	12,160
00689	長盈集團(控股)	9,880,000	531,060
00330	思捷環球	426,938,621	7,177,267,208
03333	恒大地產	2,087,576,000	9,657,899,120
00238	長興國際	4,346,000	12,406,490
00858	精優藥業	4,170,000	2,638,100
00052	FAIRWOOD HOLD	14,000	143,260
01777	花樣年控股	15,816,000	18,217,395
00035	FE CONSORT INTL	1,809,000	3,670,010
03360	遠東宏信	39,924,000	248,420,830
02038	富士康國際	338,354,000	1,567,440,790
00142	第一太平	130,372,000	992,473,640
00227	第一上海	544,000	618,640
00038	第一拖拉機股份	31,590,000	249,271,740
00923	福和集團	57,124,000	132,890,440
02337	復地集團	16,592,000	56,394,000
00778	置富產業信託	1,871,000	6,739,260
00656	復星國際	82,789,000	382,794,045
00420	福田實業	1,054,000	1,813,500
00817	方興地產	265,070,000	460,818,220
00636	富邦銀行(香港)	1,266,000	6,262,540
00546	阜豐集團	94,433,000	487,550,370
02238	廣汽集團	372,736,000	3,255,240,700
00027	銀河娛樂	594,084,344	8,706,653,321
00468	紛美包裝	13,765,000	42,148,410
03800	保利協鑫能源	2,500,833,000	9,056,351,510
00175	吉利汽車	1,216,255,000	3,505,641,950
00678	雲頂香港	154,000	504,070
00064	結好控股	4,262,000	2,137,560
00709	佐丹奴國際	68,306,000	383,541,580
00805	GLENCORE-S	619,300	30,183,715
00809	大成生化科技	237,402,000	480,785,400
03889	大成糖業	29,414,000	48,893,360
00845	恒盛地產	303,904,000	523,575,970
00393	旭日企業	764,000	2,153,140
03308	金鷹商貿集團	221,925,000	4,074,109,710
00801	金衛醫療	20,256,000	25,208,080
00283	高銀地產	20,000	72,700
00686	金保利新能源	2,000	2,780
02208	金風科技	102,662,600	1,108,795,384
00493	國美電器	2,668,680,000	7,326,525,160

指定證券之賣空交易(2011)(續)

股份代號	股份名稱	賣空股數*	交易金額*(港元)
02398	友佳國際	2,932,000	18,923,080
01086	好孩子國際	15,003,000	50,079,730
00041	鷹君	9,677,000	219,139,380
00074	長城科技股份	7,150,000	25,134,380
02333	長城汽車	345,121,500	4,141,832,460
00094	綠森集團	1,654,000	1,974,400
00270	粵海投資	177,310,000	794,401,340
01203	廣南(集團)	618,000	1,037,400
00525	廣深鐵路股份	44,776,000	133,621,860
00874	廣州藥業股份	15,548,000	139,444,080
00317	廣州廣船國際股份	2,660,000	29,186,080
00053	國浩集團	342,000	28,896,050
01788	國泰君安國際	12,951,000	46,165,340
00405	越秀房產信託基金	2,922,000	11,320,240
00044	香港飛機工程	224,000	25,543,480
01169	海爾電器	123,793,000	1,025,546,960
00359	海升果汁	8,000	8,080
01882	海天國際	21,598,000	176,626,260
00010	恒隆集團	57,425,000	2,666,242,800
00101	恒隆地產	172,328,000	4,928,646,050
00011	恒生銀行	117,364,566	13,050,437,324
00448	漢登控股	7,638,000	16,157,720
00667	瀚宇博德	192,000	155,060
01133	哈爾濱電氣	92,596,000	825,673,800
00051	海港企業	4,000	46,880
00097	恒基發展	3,318,000	2,331,180
00012	恒基地產	214,177,970	10,057,040,410
00197	亨泰	40,210,000	33,840,975
08046	恒芯中國	9,192,000	11,208,720
01044	恒安國際	141,208,500	9,183,433,100
03389	亨得利	494,368,000	1,798,794,560
00818	高陽科技	24,843,000	62,433,210
01393	恒鼎實業	369,970,000	1,796,129,590
01623	海隆控股	1,065,000	1,439,250
00921	海信科龍	1,076,000	1,923,130
00003	香港中華煤氣	220,893,000	3,947,423,900
00655	香港華人有限公司	702,000	908,540
00045	大酒店	5,042,000	58,873,270
00190	香港建設(控股)	11,573,000	4,181,930
00388	香港交易所	219,008,000	32,100,007,440
00480	香港興業國際	4,772,800	20,698,216
02882	香港資源控股	6,672,000	4,340,000
01087	泓淋科技	551,000	1,127,600
00958	華能新能源	882,000	1,658,680
02626	湖南有色金屬公司	93,930,000	260,864,720
00196	宏華集團	9,627,000	9,091,860
00733	合富輝煌	598,000	1,774,680
00054	合和實業	14,099,500	321,835,465
00737	合和公路基建	21,250,000	106,597,385
00754	合生創展集團	109,586,000	780,818,080
02838	恒生富時中國 25	4,100	773,900
02828	恒生H股ETF	24,306,000	2,681,684,990
02833	恒生指數ETF	345,400	65,623,900
00005	匯豐控股	929,568,077	68,762,296,737
00820	匯豐中國翔龍基金	246,000	1,735,635
00404	新昌營造	74,000	87,480
00587	華瀚生物製藥	12,156,000	26,334,560
00336	華寶國際	575,919,000	3,642,998,470
01071	華電國際電力股份	24,560,228	36,051,728
00902	華能國際電力股份	463,831,644	1,858,113,966
87001	匯賢產業信託	735,000	4,202,872
01280	匯銀家電	1,068,000	1,800,400
01886	匯源果汁	34,677,500	140,902,740
00013	和記黃埔	328,318,232	26,851,124,282
00215	和記電訊香港	102,310,000	283,299,660
00014	希慎興業	44,327,000	1,456,088,150
00999	I.T	86,276,000	490,657,980
01398	工商銀行	3,433,399,036	18,083,213,342
01683	國際煤機	89,568,500	675,253,165
00596	浪潮國際	2,365,000	1,384,350
01833	銀泰百貨	251,993,000	2,821,295,425
00873	國際泰豐控股	4,016,000	15,586,460
00929	國際精密	230,000	318,400
01029	鐵貨	22,384,000	40,971,320
03010	安碩亞洲 50	400	16,440
03004	安碩亞洲小型股	52,000	2,064,870
02801	安碩中國ETF	2,737,600	53,025,438
02802	安碩亞洲新興	507,600	21,296,070
02836	安碩印度ETF	19,185,400	350,457,662
00177	江蘇寧滬高速公路	92,186,000	682,794,980
00358	江西銅業股份	479,961,000	10,260,223,860
02362	金川國際	4,698,000	15,061,840
00814	北京京客隆	203,000	1,959,470
00350	經緯紡織機械股份	5,136,000	29,922,380
02006	錦江酒店	7,900,000	11,703,380
00179	德昌電機控股	85,649,500	390,451,535
03336	巨騰國際	31,564,000	72,819,820
00173	嘉華國際	70,233,000	202,520,750

指定證券之賣空交易(2011)(續)

股份代號	股份名稱	賣空股數*	交易金額*(港元)
01638	佳兆業集團	101,568,000	238,547,420
08203	凱順能源	40,000	15,400
00847	哈薩克銅業-S	17,100	2,850,096
01888	建滔積層板	56,090,000	317,134,015
00683	嘉里建設	48,666,500	1,676,390,925
00280	景福集團	440,000	882,920
00663	金山能源	19,588,000	5,671,350
00148	KINGBOARD CHEM	29,526,000	998,990,865
00268	金蝶國際	187,608,000	666,310,160
01170	信星集團	28,000	36,400
03888	金山軟件	27,335,000	123,698,960
01031	金利豐金融	17,554,000	17,047,640
00381	僑雄能源	10,000	2,260
02266	麗悅酒店集團	201,000	312,580
00034	九龍建業	7,097,000	65,694,630
00135	昆侖能源	161,766,000	1,973,615,820
01813	合景泰富	292,854,000	1,136,921,625
00746	理文化工	11,142,000	98,622,900
00488	麗新發展	69,480,000	10,967,121
00503	朗生醫藥	54,000	163,760
00738	利信達集團	5,446,000	22,155,280
02314	理文造紙	265,804,000	1,092,309,450
00992	聯想集團	818,692,000	3,930,318,640
00842	理士國際	13,798,000	41,706,590
01225	隆成集團	1,462,000	1,624,040
02909	利豐	43,964,000	751,921,760
00494	利豐	1,030,242,560	17,190,027,530
02331	李寧	201,903,100	2,564,801,955
00980	聯華超市	8,128,000	143,387,470
01212	利福國際	33,374,500	680,757,805
02005	利君國際	54,305,000	105,346,350
03330	靈寶黃金	7,360,000	39,791,840
00823	領匯房產基金	91,468,500	2,384,832,000
00968	小肥羊	2,322,000	13,895,220
00558	力勁科技	1,577,500	3,773,950
00973	L'OCCITANE	30,495,500	538,823,846
00960	龍湖地產	359,251,000	3,674,170,780
03339	中國龍工	785,947,000	3,380,061,160
00988	樓東俊安資源	24,519,000	22,069,890
00590	六福集團	74,646,000	2,259,090,510
00067	旭光高新材料	232,440,000	671,300,800
08058	羅欣藥業	406,000	2,876,180
00323	馬鞍山鋼鐵股份	649,790,000	2,117,128,580
01633	美即控股	15,139,000	51,067,240
01999	敏華控股	26,191,600	170,772,944
00945	宏利金融-S	704,300	79,697,885
00848	茂業國際	96,815,000	259,971,510
00136	馬斯葛集團	14,272,000	6,180,700
01618	中國中冶	213,286,000	439,709,920
00953	美克國際	782,000	1,161,060
00357	美蘭機場	20,000	185,990
06883	新濠博亞娛樂	99,300	2,618,055
00200	新濠國際發展	249,301,000	1,725,550,510
02319	蒙牛乳業	154,642,000	3,615,076,070
02282	美高梅中國	75,140,400	907,609,264
00853	微創醫療	13,218,000	63,188,980
01021	麥達斯控股-S	9,000	40,900
01200	美聯集團	110,950,000	522,337,020
01555	MI能源	31,626,000	74,820,180
01208	五礦資源	91,092,000	461,441,440
00222	閩信集團	30,000	130,700
03828	明輝國際	3,208,000	8,449,130
00860	明豐珠寶	20,840,000	17,995,800
00846	明發集團	16,447,000	39,181,830
00230	五礦建設	5,946,000	7,691,080
01988	民生銀行	1,469,469,500	9,436,749,595
00425	敏實集團	50,146,000	511,927,340
00947	摩比發展	60,000	119,960
00975	MONGOL MINING	64,456,000	552,748,710
00276	蒙古能源	-	-
00066	港鐵公司	79,445,848	2,064,067,464
00233	銘源醫療	40,820,000	28,011,050
02689	玖龍紙業	403,996,000	2,448,284,447
08167	中國新電信	9,948,000	1,126,800
01868	真明麗	4,969,500	11,332,100
00917	新世界中國	53,252,000	118,827,080
00017	新世界發展	397,529,448	3,336,935,031
00055	中星集團控股	28,330,000	10,875,000
00166	新時代能源	6,912,000	1,040,804
01231	新礦資源	228,000	214,600
00061	北亞資源	1,835,000	1,949,650
01011	泰凌醫藥	728,500	927,785
02222	雷士照明	68,930,000	244,981,130
00825	新世界百貨中國	24,365,000	143,966,280
00659	新創建集團	25,265,000	286,738,160
00877	昂納光通信集團	25,496,000	91,590,740
00316	東方海外國際	40,024,500	2,004,709,850
01132	橙天嘉禾	170,000	63,775

指定證券之賣空交易(2011)(續)

股份代號	股份名稱	賣空股數*	交易金額*(港元)
00398	東方表行集團	26,240,000	125,252,640
01174	太平洋恩利	6,970,000	7,552,880
02343	太平洋航運	193,545,000	836,270,230
00543	太平洋網絡	159,000	649,160
01382	互太紡織	4,885,000	23,478,360
03368	百盛集團	370,752,500	3,937,122,135
00327	百富環球	245,000	623,690
00008	電訊盈科	146,338,000	475,001,960
00331	春天百貨	57,222,000	105,369,820
00432	盈大地產	266,000	372,560
01968	匹克體育	37,821,000	135,357,520
00850	中亞能源	6,788,000	3,164,952
00857	中國石油股份	2,252,046,000	23,478,141,000
02008	鳳凰衛視	27,220,000	77,334,280
02328	中國財險	682,119,570	7,466,436,460
00752	PICO FAR EAST	1,446,000	2,195,200
02318	中國平安	425,683,500	28,896,938,763
00119	保利香港	448,641,000	2,415,686,250
00589	寶姿	56,408,000	893,837,515
03813	寶勝國際	8,733,000	10,629,900
00006	電能實業	76,146,500	4,398,709,700
01238	寶龍地產	5,380,000	8,830,270
01913	普拉達	76,179,500	2,830,135,910
01259	青蛙王子	978,000	1,997,180
00803	昌興國際	5,540,000	2,990,600
00808	泓富產業信託	2,788,000	4,550,390
00626	大眾金融控股	450,000	2,022,860
00498	保華集團	4,000	1,020
01122	慶鈴汽車股份	23,098,000	54,688,220
03868	群星紙業	2,101,000	5,881,880
02777	富力地產	420,135,600	4,222,857,660
28358	和黃荷合一零五D	202,220,000	20,058,590
02010	瑞年國際	56,945,000	268,306,510
00246	瑞金礦業	36,776,500	429,381,360
00078	REGAL INT'L	1,250,000	3,869,420
01881	富豪產業信託	2,855,000	5,968,980
01387	人和商業	2,551,026,000	3,317,206,760
00555	御泰中彩控股	189,775,000	140,278,125
00183	田生集團	4,640,000	3,927,680
00313	裕田中國	2,320,000	467,020
01004	麗盛集團控股	4,000	4,000
01997	峻凌國際	1,239,000	2,676,910
01098	ROAD KING INFRA	1,032,000	6,205,570
01198	皇朝傢俬	3,936,000	11,917,460
00486	RUSAL	82,069,000	748,564,980
00178	莎莎國際	228,714,000	1,103,666,760
03938	三林環球	236,000	106,370
00531	順誠	1,710,000	2,725,460
01910	新秀麗	11,196,300	124,205,619
00482	聖馬丁國際	4,000	10,520
01928	金沙中國有限公司	405,622,800	8,391,438,544
00631	三一國際	362,311,000	2,986,695,380
01768	賽得利控股	13,348,000	62,972,815
02727	上海電氣	362,354,930	1,516,055,120
00563	上實城市開發	9,894,000	23,318,660
02607	上海醫藥	31,804,200	522,351,426
00568	山東墨龍	270,800	2,049,512
00363	上海實業控股	36,029,000	955,235,590
00338	上海石油化工股份	223,950,000	817,186,620
02345	上海集優	1,012,000	1,825,960
00755	上海証大	15,000	4,350
00069	香格里拉(亞洲)	99,942,000	1,844,286,020
00691	山水水泥	137,680,000	964,117,950
00218	申銀萬國	2,775,000	8,348,650
00152	深圳國際	25,440,000	15,222,597
00604	深圳控股	78,160,000	158,909,500
00548	深圳高速公路股份	21,006,000	86,659,600
02313	申洲國際	7,615,000	74,800,650
00813	世茂房地產	584,915,500	5,222,220,490
02877	神威藥業	87,817,000	1,280,689,080
00312	歲寶百貨	1,316,000	1,820,720
00016	新鴻基地產	168,433,575	18,024,895,782
00103	首長寶佳	224,000	162,780
00697	SHOUGANG INT'L	167,392,000	159,108,880
00639	首鋼資源	271,896,000	1,161,895,520
00272	瑞安房地產	322,795,500	950,463,635
00242	信德集團	109,658,000	483,979,140
00107	四川成渝高速公路	20,894,000	79,533,920
00460	四環醫藥	197,333,000	709,090,870
01863	思嘉集團	2,883,000	10,240,640
00886	銀基集團	36,668,000	267,678,610
00171	銀建國際	28,184,000	71,120,280
02000	晨訊科技	83,004,000	85,134,840
01105	星島	400,000	846,020
00750	興業太陽能	5,117,000	27,169,930
01177	中國生物製藥	124,284,000	313,303,160
00395	中國龍新能源	1,424,000	1,206,800
00083	信和置業	374,596,000	4,516,220,620

指定證券之賣空交易(2011)(續)

股份代號	股份名稱	賣空股數*	交易金額*(港元)
00702	中國油氣控股	89,980,000	38,432,550
00476	中銅資源	550,000	460,900
00297	中化化肥	441,456,000	1,547,185,420
01168	百仕達控股	3,552,000	2,728,820
01893	中材股份	218,219,000	948,357,570
00623	中視金橋	434,000	1,176,330
03377	遠洋地產	414,146,000	1,623,731,990
00386	中國石油化工股份	2,282,138,000	17,702,664,100
00934	中石化冠德	326,000	1,509,700
01099	國藥控股	163,986,400	3,727,155,792
01020	華耐控股	1,780,000	2,506,040
00724	泰豐國際	47,150,000	9,589,830
00598	中國外運	21,893,000	39,266,070
00368	中外運航運	33,526,500	82,448,915
03808	中國重汽	94,473,000	578,382,575
00346	中聯能源	7,020,000	4,061,550
01308	海豐國際	34,951,000	116,559,330
00880	澳博控股	-	-
00751	創維數碼	420,908,000	1,847,298,100
00315	數碼通電訊	28,342,000	465,482,695
00198	星美國際	1,260,000	332,620
00981	中芯國際	878,290,000	525,976,885
00983	瑞安建業	1,886,000	19,008,460
00410	SOHO 中國	356,312,500	2,164,752,805
00757	陽光能源	16,580,000	32,160,960
00967	桑德國際	966,000	3,999,830
00878	金朝陽集團	230,000	1,974,760
01878	南戈壁-S	917,300	66,816,550
00970	耀萊集團	83,040,000	103,596,760
02840	SPDR 金 ETF	183,110	242,017,240
00337	盛高置地	2,486,000	7,062,150
01700	華地國際控股	7,877,000	47,370,400
01207	上置集團	11,668,000	6,285,970
02888	渣打集團	22,793,400	4,395,231,880
01836	九興控股	2,366,000	44,057,110
00086	新鴻基公司	1,129,000	5,670,150
00547	奧亮集團	5,210,000	1,276,070
08029	太陽國際	215,000	323,550
00580	賽晶電力電子	1,410,000	1,459,820
01918	融創中國	6,500,000	14,938,710
06808	高鑫零售	194,000,000	1,874,269,825
08008	新意網集團	4,194,000	4,148,880
00435	陽光房地產基金	1,511,000	3,321,080
02382	舜宇光學科技	2,494,000	6,109,390
02002	陽光紙業	767,000	1,681,635
01228	奇峰國際	10,000	3,700
00723	永保林業	8,610,000	2,299,804
00019	太古股份公司A	71,585,423	7,169,689,556
00087	太古股份公司B	9,085,000	187,483,425
00088	TAI CHEUNG HOLD	650,000	3,674,290
00621	壇金礦業	1,240,000	541,800
00515	達進精電	722,000	2,383,740
01136	台泥國際集團	50,010,000	191,069,120
00669	創科實業	100,021,000	802,052,265
00700	騰訊控股	222,373,200	42,228,592,630
02678	天虹紡織	830,000	2,481,440
00321	德永佳集團	19,916,000	178,443,920
00990	榮暉國際	1,310,000	793,900
00028	天安	256,000	1,348,780
01600	天倫燃氣	1,500	2,715
01065	天津創業環保股份	1,502,000	3,807,520
00882	天津發展	10,830,000	56,957,660
03382	天津港發展	33,104,000	52,583,180
00819	天能動力	39,070,000	145,990,160
01115	西藏 5 1 0 0	6,874,000	15,722,430
00322	康師傅控股	557,942,000	12,216,058,830
01192	泰山石化	21,580,000	11,160,300
02383	TOM 集團	312,000	283,760
00258	湯臣集團	316,000	972,820
01666	同仁堂科技	1,289,000	11,017,080
00698	通達集團	2,170,000	1,002,850
00389	通天酒業	22,224,000	36,856,240
03886	康健國際	392,000	536,680
01083	港華燃氣	5,484,000	22,836,070
00903	冠捷科技	30,686,000	108,528,240
02800	盈富基金	599,817,000	12,765,526,775
00062	載通	158,400	3,363,024
00325	創生控股	112,000	399,790
00696	中國民航信息網絡	16,366,000	77,289,320
02468	創益太陽能	11,890,000	45,019,620
00732	信利國際	28,894,000	41,999,620
00206	TSC 集團	203,000	376,220
00417	謝瑞麟	424,000	2,690,440
00168	青島啤酒股份	87,096,000	3,628,051,700
00511	電視廣播	8,071,000	368,313,450
03933	聯邦製藥	118,746,000	1,113,627,600
00467	聯合能源集團	68,454,000	78,089,620
00220	統一企業中國	143,752,000	647,605,690

指定證券之賣空交易(2011)(續)

股份代號	股份名稱	賣空股數*	交易金額*(港元)
06210	VALE COMMON-DRS	11,200	3,059,450
06230	VALE PREF-DRS	1,200	296,840
03081	價值黃金 ETF	98,300	4,330,945
00806	惠理集團	36,921,000	204,383,930
00710	精電	640,000	2,885,570
00539	冠華國際控股	1,554,000	2,210,420
03331	維達國際	51,620,000	439,980,170
00345	VITASOY INT'L	3,970,000	23,522,160
08032	非凡中國	616,000	179,052
00422	越南製造加工出口	638,000	1,161,880
00082	第一視頻	108,624,000	238,469,720
00303	VTECH HOLDINGS	8,170,609	684,354,394
00159	華南投資	23,064,000	28,073,920
00151	中國旺旺	1,034,803,000	7,203,722,990
03393	威勝集團	32,534,000	131,061,720
02338	濰柴動力	203,414,000	8,600,589,600
01066	威高股份	164,124,000	1,675,666,920
02698	魏橋紡織	39,409,500	197,496,725
00382	威靈控股	2,662,000	3,765,380
02233	西部水泥	569,824,000	1,488,050,920
00004	九龍倉集團	189,505,734	9,083,228,442
00020	會德豐	17,910,000	473,999,380
00302	永亨銀行	7,871,000	673,573,900
00289	WING ON CO	11,000	177,900
00369	永泰地產	34,000	110,500
01733	永輝焦煤	86,486,000	236,783,970
00570	盈天醫藥	364,000	504,460
00305	五菱汽車	680,000	721,200
08277	物美商業	14,338,000	175,068,715
01025	物美商業	20,756,000	348,624,080
08383	物美商業	1,311,750	24,810,405
01128	永利澳門	527,756,448	11,809,756,760
03049	XDB 滬深三百	541,563,600	4,422,369,000
03061	XDB 滬深銀行	1,122,000	10,964,680
03025	XDB 滬深可選	80,000	827,410
03017	XDB 滬深能源	24,000	237,462
02844	XDB 滬深金融	247,600	2,508,860
03057	XDB 滬深醫藥	23,200	348,208
03005	XDB 滬深工業	195,650	1,445,261
03062	XDB 滬深原材	210,900	1,743,021
02816	XDB 滬深地產	200	2,128
03063	XDB 滬深運輸	910,800	3,822,242
03052	XDB 滬深公用	1,241,100	5,016,483
03087	XDB 富時越南	42,020	9,467,780
03007	XDB 富時25	10	2,610
03048	XDB 巴西	16,400	737,802
03009	XDB 新興市場	34,200	887,500
03035	XDB 新興亞洲	18,800	520,350
02848	XDB 韓國	20	8,246
03043	XDB 太平洋	1,200	43,000
03027	XDB 俄羅斯	109,625	2,814,610
03036	XDB 台灣	10,000	1,578,000
03019	XDB 環球	12,875	333,437
03015	XDB 標普印度	4,060	3,264,617
03001	X安碩可選消費	383,600	7,980,680
03050	X安碩A股能源	1,600	25,312
02823	X安碩A50中國	3,539,086,500	43,291,060,895
02846	X安碩滬深300	2,397,740	70,903,411
02815	X領先亞太區	110,000	4,087,505
02809	X領先商品ETF	118,750	2,707,500
02810	X領先印度ETF	249,800	31,377,600
02814	X領先日本ETF	8,493,500	63,486,215
02813	X領先韓國ETF	900	32,220
02826	X領先納指ETF	2,100	145,845
02806	X領先RFI歐洲	8,200	438,530
02803	X領先RF美國	10,800	483,575
02831	X領先俄羅斯	159,200	5,609,210
02812	X領先環球ETF	120,990	1,141,575
03024	X標智上證50	7,800	162,860
02827	X標智滬深300	50,685,400	1,842,830,510
03378	廈門港務	7,748,000	10,887,180
01899	興達國際	95,583,000	565,880,600
00505	興業銅業	3,297,000	5,035,210
00811	新華文軒	3,074,000	11,980,670
03833	新疆新鑫礦業	10,922,000	44,239,020
00868	信義玻璃	452,170,000	2,692,553,940
02088	西王糖業	20,498,000	45,088,200
01368	特步國際	64,731,000	284,386,670
01171	兗州煤業股份	635,974,000	14,815,781,108
01230	雅士利國際	24,023,000	39,419,280
00375	YGM TRADING	805,000	15,651,630
02168	盈德氣體	73,428,500	540,678,930
00408	葉氏化工集團	1,084,000	9,135,300
01033	儀征化纖股份	83,094,000	268,610,060
02268	優源控股	1,204,000	5,166,360
02789	遠大中國	3,008,000	3,232,220
00551	裕元集團	54,578,000	1,340,873,645
00123	越秀地產	262,626,000	387,143,220

指定證券之賣空交易(2011)(續)

股份代號	股份名稱	賣空股數*	交易金額*(港元)
01052	越秀交通基建	17,138,000	64,326,980
01068	雨潤食品	434,719,000	9,382,752,060
01628	禹洲地產	702,000	1,714,170
01818	招金礦業	74,268,500	1,411,257,515
00576	浙江滬杭甬	94,010,000	538,315,880
01728	正通汽車	194,416,000	1,618,373,270
00672	眾安房產	985,000	1,592,470
00881	中升控股	115,167,500	1,620,950,340
01176	珠光控股	790,000	1,317,300
02899	紫金礦業	708,351,397	2,605,167,068
00948	Z-OBEE	616,000	1,180,400
01157	中聯重科	537,473,400	7,921,258,482
00763	中興通訊	224,550,400	5,588,399,198
總數/總額		124,382,279,891	1,336,040,966,309

* 已調整延遲呈報的交易。

註：由2010年11月29日起成交金額包括非港元交易買賣的證券

每月賣空交易(2011)

月份	指定賣空證券 數目(月底數字)	賣空股數*	交易金額* (港元)	有賣空交易之 證券數目
1月	644	6,761,512,867	84,230,046,779	507
2月	698	6,926,171,767	80,213,767,199	532
3月	698	9,034,072,758	109,461,608,837	522
4月	702	7,502,272,896	91,221,684,357	529
5月	748	9,455,811,615	103,502,636,564	577
6月	748	12,120,298,739	133,005,768,508	583
7月	750	9,541,523,210	96,926,327,652	556
8月	724	15,097,163,168	167,404,285,446	600
9月	725	14,667,153,302	145,544,362,302	559
10月	725	13,300,163,572	132,272,819,526	544
11月	648	12,381,711,637	115,601,092,675	518
12月	648	7,594,424,360	76,656,566,464	490
總數/總額		124,382,279,891	1,336,040,966,309	

* 已調整延遲呈報的交易。

註：由2010年11月29日起成交金額包括非港元交易買賣的證券

新上市公司

普通股份公司

股份代號	公司	上市方法/ 行業分類*	發售股數	發售價 (港元)	集資金額 (百萬港元)	上市日期/	
						認購率 (倍數)	保薦人
00080	中國新經濟投資有限公司	發售以供配售 金融業—其他金融	303,000,000 (b)	1.030	312.09	2011/01/06	中國光大融資有限公司
01089	森寶食品控股有限公司	發售以供認購	160,000,000 (a)	0.680	108.80	2011/01/11	金利豐財務顧問有限公司
		發售以供配售	300,000,000 (b)	0.680	204.00	85	
02011	開易控股有限公司	消費品製造業—食物飲品	50,000,000 (a)	1.330	66.50	2011/01/12	申銀萬國融資(香港)有限公司
		發售以供配售	65,000,000 (b)	1.330	86.45	160	
01323	友川集團控股有限公司	消費品製造業—紡織製衣	57,000,000 (a)	1.950	111.15	2011/01/13	建銀國際金融有限公司
		發售以供認購	30,000,000 (b)	1.950	58.50	17.81	
		發售以供配售	103,000,000 (b)	1.950	200.85		
02218 #	烟台北方安德利果汁股份有限公司—H股	消費品製造業—家庭電器及用品 轉任主板	n.a.	n.a.	n.a.	2011/01/19	+ n.a.
01075 #	首都信息發展股份有限公司—H股	消費品製造業—食物飲品 轉任主板	n.a.	n.a.	n.a.	2011/01/21	+ n.a.
01143	中慧國際控股有限公司	資訊科技業—軟件服務	50,000,000 (a)	1.200	60.00	2011/01/27	招商證券(香港)有限公司
		發售以供配售	61,714,000 (b)	1.200	74.06	317	
01121	寶峰時尚國際控股有限公司	消費品製造業—家庭電器及用品	35,000,000 (a)	2.000	70.00	2011/01/28	招銀國際融資有限公司
		發售以供認購	100,000,000 (b)	2.000	200.00	9.33	
		發售以供配售	215,000,000 (b)	2.000	430.00		
01057 #	浙江世寶股份有限公司—H股	消費品製造業—紡織製衣 轉任主板	n.a.	n.a.	n.a.	2011/03/09	+ n.a.
01380	中國金石礦業控股有限公司	消費品製造業—汽車	58,000,000 (a)	2.250	130.50	2011/03/18	花旗環球金融亞洲有限公司
		發售以供認購	167,000,000 (b)	2.250	375.75	1.94	
		發售以供配售	442,000,000 (b)	2.250	994.50		
03688	萊蒙國際集團有限公司	原材料業—採礦	14,346,000 (a)	6.230	89.38	2011/03/23	麥格理資本證券股份有限公司
		發售以供配售	236,067,500 (b)	6.230	1,470.70	0.57	
01378	中國宏橋集團有限公司	地產建築業—地產	18,023,000 (a)	7.200	129.77	2011/03/24	摩根大通證券(亞太)有限公司
		發售以供認購	866,977,000 (b)	7.200	6,242.23	0.2	
02488 #	深圳市元征科技股份有限公司—H股	原材料業—金屬 轉任主板	n.a.	n.a.	n.a.	2011/03/28	+ n.a.
03360	遠東宏信有限公司	消費品製造業—汽車	81,600,000 (a)	6.290	513.26	2011/03/30	中國國際金融香港證券有限公司
		發售以供認購	856,800,000 (b)	6.290	5,389.27	4.86	摩根士丹利亞洲有限公司
06488	SBI Holdings, Inc. - DR	金融業—其他金融	1,697,950 (a)	80.230	136.23	2011/04/14	瑞士銀行香港分行
		發售以供認購	18,302,050 (b)	80.230	1,468.37	0.97	大和資本市場香港有限公司
01181	唐宮(中國)控股有限公司	金融業—其他金融	50,000,000 (a)	1.650	82.50	2011/04/19	工銀國際融資有限公司
		發售以供認購	65,000,000 (b)	1.650	107.25	614.16	
01011	中國泰凌醫藥集團有限公司	服務業—酒店娛樂	35,703,500 (a)	4.540	162.09	2011/04/20	瑞士銀行香港分行
		發售以供認購	86,553,000 (b)	4.540	392.95	5.88	
		發售以供配售	234,775,500 (b)	4.540	1,065.88		
01623	海隆控股有限公司	消費品製造業—保健護理用品	40,000,000 (a)	2.600	104.00	2011/04/21	摩根士丹利亞洲有限公司
		發售以供認購	60,000,000 (b)	2.600	156.00	4.02	
		發售以供配售	360,000,000 (b)	2.600	936.00		
01106 #	中國海景控股有限公司	能源業—石油及天然氣 轉任主板	n.a.	n.a.	n.a.	2011/05/12	+ n.a.
01069 #	江晨國際控股有限公司	消費品製造業—家庭電器及用品 轉任主板	n.a.	n.a.	n.a.	2011/05/16	+ n.a.
02789	遠大中國控股有限公司	消費品製造業—紡織製衣	53,594,000 (a)	1.500	80.39	2011/05/17	德意志銀行香港分行
		發售以供認購	1,655,140,000 (b)	1.500	2,482.71	0.36	摩根大通證券(亞太)有限公司

新上市公司(續)

普通股份公司

股份代號	公司	上市方法/ 行業分類*	發售			上市日期/ 認購率		保薦人	
			發售股數	發售價 (港元)	集資金額 (百萬港元)	(倍數)			
02299	百宏實業控股有限公司	發售以供認購	57,475,000 (a)	5.180	297.72	2011/05/18	1.53	美林遠東有限公司 建銀國際金融有限公司	
		發售以供配售	517,275,000 (b)	5.180	2,679.48				
02607	上海醫藥集團股份有限公司—H股	消費品製造業—紡織製衣	發售以供認購	49,816,200 (a)	23.000	1,145.77	2011/05/20	16.06	高盛(亞洲)有限責任公司 中國國際金融香港證券有限公司 德意志銀行香港分行 瑞士信貸(香港)有限公司 招商證券(香港)有限公司
		發售以供配售	646,451,000 (b)	23.000	14,868.37				
01150	米蘭站控股有限公司	發售以供認購	81,252,000 (a)	1.670	135.69	2011/05/23	2,179.5		
		發售現有證券	54,086,000 (b)	1.670	90.32				
00805	Glencore International plc	發售以供認購	31,250,000 (a)	66.530	2,079.06	2011/05/25	3.92	花旗環球金融亞洲有限公司 摩根士丹利亞洲有限公司	
		發售現有證券	245,868,462 (b)	66.530	16,357.63				
02083	中國地板控股有限公司	發售以供認購	37,334,000 (a)	2.950	110.14	2011/05/26	7.58	摩根士丹利亞洲有限公司 香港上海匯豐銀行有限公司 渣打證券(香港)有限公司	
		發售以供配售	350,931,000 (b)	2.950	1,035.25				
02282	美高梅中國控股有限公司	消費品製造業—家庭電器及用品	發售以供認購	228,000,000 (a)	15.340	3,497.52	2011/06/03	20.81	摩根大通證券(亞太)有限公司 摩根士丹利亞洲有限公司 美林遠東有限公司
		發售現有證券	59,338,800 (b)	15.340	910.26				
01822*	幻音數碼控股有限公司	服務業—酒店娛樂	發售以供認購	532,000,000 (b)	15.340	8,160.88	2011/06/03	+ n.a.	
		轉往主板	n.a.	n.a.	n.a.				
03363	正業國際控股有限公司	消費品製造業—家庭電器及用品	發售以供認購	62,500,000 (a)	1.430	89.38	2011/06/03	342	招銀國際融資有限公司
		發售以供配售	62,500,000 (b)	1.430	89.38				
00935	龍翔集團控股有限公司	消費品製造業—家庭電器及用品	發售以供認購	82,500,000 (a)	1.100	90.75	2011/06/10	39.5	中國光大融資有限公司
		發售以供配售	202,162,000 (b)	1.100	222.38				
00958	華能新能源股份有限公司—H股	發售以供認購	161,820,000 (a)	2.500	404.55	2011/06/10	0.65	摩根士丹利亞洲有限公司 中國國際金融香港證券有限公司 高盛(亞洲)有限責任公司 麥格理資本證券股份有限公司 高盛(亞洲)有限責任公司	
		發售以供配售	2,485,078,000 (b)	2.500	6,212.70				
01910	新秀麗國際有限公司	發售以供認購	67,123,800 (a)	14.500	973.30	2011/06/16	1.23		
		發售現有證券	574,800,295 (b)	14.500	8,334.60				
00831*	利亞零售有限公司	消費品製造業—家庭電器及用品	發售以供認購	53,976,205 (b)	14.500	782.65	2011/06/20	+ n.a.	
		轉往主板	n.a.	n.a.	n.a.				
00871	翔宇疏浚控股有限公司	服務業—零售	發售以供認購	20,000,000 (a)	3.190	63.80	2011/06/20	1.57	摩根士丹利亞洲有限公司
		發售以供配售	180,000,000 (b)	3.190	574.20				
01061*	億勝生物科技有限公司	地產建築業—建築	轉往主板	n.a.	n.a.	n.a.	2011/06/23	+ n.a.	
		消費品製造業—保健護理用品	n.a.	n.a.	n.a.				
01145	勇利航業集團有限公司	介紹	n.a.	n.a.	n.a.	2011/06/24	n.a.	海通國際資本有限公司	
		服務業—運輸	n.a.	n.a.	n.a.				
01913	PRADA S.p.A.	發售以供認購	20,778,700 (a)	39.500	820.76	2011/06/24	0.5	里昂證券資本市場有限公司 高盛(亞洲)有限責任公司	
		發售現有證券	427,941,000 (b)	39.500	16,903.67				
01488	理文手袋集團有限公司	消費品製造業—紡織及服飾	發售以供認購	38,045,300 (b)	39.500	1,502.79	2011/06/27	n.a.	聯昌國際證券(香港)有限公司
		介紹	n.a.	n.a.	n.a.				
00847	哈薩克銅業有限公司	消費品製造業—紡織及服飾	介紹	n.a.	n.a.	n.a.	2011/06/29	n.a.	中國國際金融香港證券有限公司 花旗環球金融亞洲有限公司 J.P. Morgan Securities (Asia Pacific) Ltd.
		原材料業—一般金屬及礦石	n.a.	n.a.	n.a.				

新上市公司(續)

普通股份公司

股份代號	公司	上市方法/ 行業分類*	發售股數	發售價 (港元)	集資金額 (百萬港元)	上市日期/ 認購率		保薦人
						(倍數)		
01241	雙樺控股有限公司	發售以供認購 發售以供配售 消費品製造業—汽車	16,250,000 (a)	1.160	18.85	2011/06/30		派杰亞洲有限公司
			146,250,000 (b)	1.160	169.65		1.59	
01115	西藏5100水資源控股有限公司	發售以供認購 發售以供配售 消費品製造業—食物飲品	40,045,000 (a)	3.000	120.14	2011/06/30		摩根大通證券(亞太)有限公司 建銀國際金融有限公司 工銀國際融資有限公司 中信證券融資(香港)有限公司
			488,138,000 (b)	3.000	1,464.41		0.87	
01025*	北京物美商業集團股份有限公司—H股	轉往主板 服務業—零售	n.a.	n.a.	n.a.	2011/06/30	+ n.a.	
01082	現代教育集團有限公司	發售以供認購 發售以供配售 服務業—支援服務	34,800,000 (a)	1.300	45.24	2011/07/04		滙富融資有限公司 第一上海融資有限公司
			81,200,000 (b)	1.300	105.56		26.8	
01231	新礦資源有限公司	發售以供認購 發售現有證券 發售以供配售 原材料業—一般金屬及礦石	100,000,000 (a)	1.750	175.00	2011/07/04		花旗環球金融亞洲有限公司 麥格理資本證券股份有限公司 洛希爾(香港)有限公司
			200,000,000 (b)	1.750	350.00		1.32	
			700,000,000 (b)	1.750	1,225.00			
01151	依利安達集團有限公司	介紹 工業製品業	n.a.	n.a.	n.a.	2011/07/08		渣打證券(香港)有限公司
06828	中國威力印刷集團有限公司	發售以供認購 發售現有證券 發售以供配售 消費品製造業—家庭電器及用品	19,500,000 (a)	1.480	28.86	2011/07/12		元大證券(香港)有限公司 滙盈融資有限公司
			9,000,000 (b)	1.480	13.32		100.9	
			10,500,000 (b)	1.480	15.54			
01165	順風光電國際有限公司	發售以供認購 發售以供配售 工業製品業	39,000,000 (a)	1.110	43.29	2011/07/13		麥格理資本證券股份有限公司
			351,000,000 (b)	1.110	389.61		4.92	
02098	卓爾發展(開曼)控股有限公司	發售以供認購 發售以供配售 地產建築業—地產	52,500,000 (a)	2.890	151.73	2011/07/13		法國巴黎資本(亞太)有限公司 交銀國際(亞洲)有限公司
			472,500,000 (b)	2.890	1,365.53		1.05	
03777	中國光纖網絡系統集團有限公司	發售以供認購 發售現有證券 發售以供配售 資訊科技業—資訊科技器材	14,660,000 (a)	1.200	17.59	2011/07/14		中銀國際亞洲有限公司
			107,000,000 (b)	1.200	128.40		0.36	
			302,640,000 (b)	1.200	363.17			
02123	金盾控股(實業)有限公司	發售以供認購 發售現有證券 發售以供配售 消費品製造業—紡織及服飾	97,960,000 (a)	0.700	68.57	2011/07/14		國泰君安融資有限公司
			56,516,000 (b)	0.700	39.56		80.2	
			90,420,000 (b)	0.700	63.29			
01259	青蛙王子國際控股有限公司	發售以供認購 發售現有證券 發售以供配售 消費品製造業—保健護理用品	90,000,000 (a)	2.600	234.00	2011/07/15		建銀國際金融有限公司 聯昌國際證券(香港)有限公司
			51,650,000 (b)	2.600	134.29		28.7	
			168,250,000 (b)	2.600	437.45			
06838	盈利時控股有限公司	發售以供認購 發售以供配售 消費品製造業—紡織及服飾	12,500,000 (a)	1.870	23.38	2011/07/20		海通國際資本有限公司
			112,500,000 (b)	1.870	210.38		1.8	
01663	漢港房地產集團有限公司	發售以供認購 發售以供配售 地產建築業—地產	13,486,000 (a)	1.100	14.83	2011/07/22		滙富融資有限公司
			286,514,000 (b)	1.100	315.17		0.45	
01127	匯星印刷集團有限公司	發售以供認購 發售現有證券 發售以供配售 消費品製造業—家庭電器及用品	22,465,207 (a)	0.700	15.73	2011/07/25		天達融資亞洲有限公司
			102,534,793 (b)	0.700	71.77		1.73	
06808	高鑫零售有限公司	發售以供認購 發售以供配售 服務業—零售	213,462,000 (a)	7.200	1,536.93	2011/07/27		香港上海滙豐銀行有限公司 UBS AG香港分行 花旗環球金融亞洲有限公司
			1,101,963,000 (b)	7.200	7,934.13		42.1	
01236*	乾隆科技國際控股有限公司	轉往主板 資訊科技業—軟件服務	n.a.	n.a.	n.a.	2011/08/29	+ n.a.	
01028	鴻圖國際控股有限公司	發售以供認購 發售現有證券 發售以供配售 消費品製造業—紡織及服飾	9,534,000 (a)	2.300	21.93	2011/09/23		花旗環球金融亞洲有限公司 星展亞洲融資有限公司
			200,000,000 (b)	2.300	460.00		0.19	
			290,466,000 (b)	2.300	668.07			
06868	天福(開曼)控股有限公司	發售以供認購 發售以供配售 消費品製造業—食物飲品	20,862,000 (a)	6.000	125.17	2011/09/26		瑞士信貸(香港)有限公司 中國國際金融香港證券有限公司 寶來證券(香港)有限公司
			187,758,000 (b)	6.000	1,126.55		1.15	

新上市公司(續)

普通股份公司

股份代號	公司	上市方法/ 行業分類*	發售股數	發售價 (港元)	集資金額 (百萬港元)	上市日期/ 認購率		保薦人
						(倍數)		
01096	動感集團控股有限公司	發售以供認購 發售以供配售	30,000,000 (a)	1.200	36.00	2011/09/28	1.07	國泰君安融資有限公司
			270,000,000 (b)	1.200	324.00			
01235	專業旅運(亞洲)企業有限公司	發售以供認購 發售以供配售	30,000,000 (a)	0.630	18.90	2011/09/29	1.54	僑豐融資有限公司
			70,000,000 (b)	0.630	44.10			
03788	中國罕王控股有限公司	發售以供認購 發售現有證券 發售以供配售	9,777,000 (a)	2.510	24.54	2011/09/30	0.213	德意志銀行香港分行 瑞士信貸(香港)有限公司 法國巴黎資本(亞太)有限公司
			129,000,000 (b)	2.510	323.79			
			320,223,000 (b)	2.510	803.76			
06030	中信証券股份有限公司—H股	發售以供認購 發售以供配售	4,413,000 (a)	13.300	58.69	2011/10/06	0.0887	中信証券融資(香港)有限公司 建銀國際金融有限公司 工銀國際金融有限公司
			1,066,794,000 (b)	13.300	14,188.36			
06813	凱德商用產業有限公司	介紹	n.a.	n.a.	n.a.	2011/10/18	n.a.	中國國際金融香港證券有限公司 J.P. Morgan Securities (Asia Pacific) Ltd.
01265 #	天津天聯公用事業股份有限公司—H股	地產建築業—地產 轉任主板 公用事業	n.a.	n.a.	n.a.	2011/10/18 +	n.a.	n.a.
01206	科諾威德國際有限公司	發售以供認購 發售以供配售	12,200,000 (a)	1.000	12.20	2011/10/27	3.18	派杰亞洲有限公司
			109,800,000 (b)	1.000	109.80			
01152	豐臨集團有限公司	發售以供認購 發售以供配售	10,400,000 (a)	0.500	5.20	2011/10/28	4.3	創越融資有限公司
			93,600,000 (b)	0.500	46.80			
01239	金寶實控股有限公司	發售以供認購 發售以供配售	5,000,000 (a)	1.250	6.25	2011/11/18	2.903	信達國際融資有限公司
			45,000,000 (b)	1.250	56.25			
01269	中國車輛零部件科技控股有限公司	發售以供認購 發售以供配售	8,000,000 (a)	1.400	11.20	2011/11/23	4.52	中國光大融資有限公司
			72,000,000 (b)	1.400	100.80			
00844	廣家國際控股有限公司	發售以供認購 發售現有證券 發售以供配售	10,000,000 (a)	0.800	8.00	2011/11/24	6.98	時富融資有限公司
			20,000,000 (b)	0.800	16.00			
06823	香港電訊信託與香港電訊有限公司—SS	發售以供認購 發售以供配售	24,311,000 (a)	4.530	110.13	2011/11/29	0.118	中國國際金融香港證券有限公司 德意志銀行香港分行 高盛(亞洲)有限責任公司
			2,029,043,000 (b)	4.530	9,191.56			
06388	Coach, Inc. -RS	介紹	n.a.	n.a.	n.a.	2011/12/01	n.a.	摩根大通證券(亞太)有限公司
01023	時代集團控股有限公司	發售以供認購 發售以供配售	24,960,000 (a)	2.950	73.63	2011/12/06	4.25	美林遠東有限公司
			227,772,000 (b)	2.950	671.93			
06883	新濠博亞娛樂有限公司	介紹	n.a.	n.a.	n.a.	2011/12/07	n.a.	瑞士信貸(香港)有限公司 德意志銀行香港分行
01146	中國服飾控股有限公司	發售以供認購 發售現有證券 發售以供配售	69,156,000 (a)	1.640	113.42	2011/12/09	10.04	瑞士銀行香港分行
			211,800,000 (b)	1.640	347.35			
			436,242,000 (b)	1.640	715.44			
02121	一化控股(中國)有限公司	發售以供認購 發售以供配售	4,984,000 (a)	2.700	13.46	2011/12/09	0.25	摩根士丹利亞洲有限公司
			197,207,000 (b)	2.700	532.46			
01262	中國休閒食品集團有限公司	發售以供認購 發售現有證券 發售以供配售	28,200,000 (a)	2.650	74.73	2011/12/09	1.94	花旗環球金融亞洲有限公司
			56,400,000 (b)	2.650	149.46			
			197,400,000 (b)	2.650	523.11			
06880	豪特保健控股有限公司	發售以供認購 發售以供配售	40,000,000 (a)	1.580	63.20	2011/12/13	242.61	交銀國際(亞洲)有限公司
			40,000,000 (b)	1.580	63.20			
01293	寶信汽車集團有限公司	發售以供認購 發售現有證券 發售以供配售	27,954,000 (a)	8.500	237.61	2011/12/14	0.74	摩根士丹利亞洲有限公司 摩根大通證券(亞太)有限公司
			50,580,000 (b)	8.500	429.93			
			300,786,000 (b)	8.500	2,556.68			
02133	中國多金屬礦業有限公司	發售以供認購 發售以供配售	9,985,000 (a)	2.220	22.17	2011/12/14	0.2	花旗環球金融亞洲有限公司
			490,015,000 (b)	2.220	1,087.83			
		原材料業—一般金屬及礦石						

新上市公司(續)

普通股份公司

股份代號	公司	上市方法/ 行業分類*	發售		集資金額 (百萬港元)	上市日期/ 認購率		保薦人
			發售股數	發售價 (港元)		(倍數)	(倍數)	
01929	周大福珠寶集團有限公司	發售以供認購 發售現有證券	52,500,000 (a)	15.000	787.50	2011/12/15	6.62	高盛(亞洲)有限責任公司 香港上海滙豐銀行有限公司 摩根大通證券(亞太)有限公司
			16,062,600 (b)	15.000	240.94			
			997,500,000 (b)	15.000	14,962.50			
01336	新華人壽保險股份有限公司—H股	發售以供認購 發售以供配售	9,963,500 (a)	28.500	283.96	2011/12/15	0.56	中國國際金融香港證券有限公司 UBS AG 香港分行
			351,043,100 (b)	28.500	10,004.73			
02200	浩沙國際有限公司	發售以供認購 發售以供配售	21,508,000 (a)	1.60	34.41	2011/12/16	0.54	美林遠東有限公司
			378,492,000 (b)	1.60	605.59			
01298	天美(控股)有限公司	介紹	n.a.	n.a.	n.a.	2011/12/21	n.a.	東英亞洲有限公司
00579	北京京能清潔能源電力股份有限公司—H股	消費品製造業—保健護理用品 發售以供認購 發售現有證券 發售以供配售	5,390,000 (a)	1.670	9.00	2011/12/22	0.047	高盛(亞洲)有限責任公司 瑞士銀行香港分行 中銀國際亞洲有限公司
			11,770,546 (b)	1.670	19.66			
			1,247,735,454 (b)	1.670	2,083.72			
03778	中國織材控股有限公司	發售以供認購 發售以供配售	25,000,000 (a)	0.700	17.50	2011/12/22	1.13	國泰君安融資有限公司
			237,500,000 (b)	0.700	166.25			
01252	中國天瑞集團水泥有限公司	消費品製造業—紡織及服飾 發售以供認購 發售以供配售	673,000 (a)	2.410	1.62	2011/12/23	0.0168	德意志銀行香港分行 中銀國際亞洲有限公司 交銀國際(亞洲)有限公司 建銀國際金融有限公司
			400,227,000 (b)	2.410	964.55			
01251	華油能源集團有限公司	發售以供認購 發售以供配售	2,026,000 (a)	1.230	2.49	2011/12/23	0.06	摩根士丹利亞洲有限公司
			332,974,000 (b)	1.230	409.56			
01296	國電科技環保集團股份有限公司—H股	能源業—石油及天然氣 發售以供認購 發售以供配售	2,884,000 (a)	2.160	6.23	2011/12/30	0.0139	中國國際金融香港證券有限公司 瑞士銀行香港分行
			1,210,886,000 (b)	2.160	2,615.51			
總額					258,455.99			

(a) 香港發售

(b) 國際發售

* 行業分類由恒生指數有限公司提供。

* 原為創業板上市公司，後引用於2008年7月1日生效的「創業板上市條例」中經修訂的第9.24條以及「主板上市條例」中新訂的第9A條轉至主板上市。

* 由創業板轉到主板上市之日期

外國公司(2011年底)

股份代號	公司名稱	股份分類	註冊地點	上市日期
00557	城市 e-Solutions 有限公司	服務業	開曼群島	1989/12/29
00575	勵品太平洋集團有限公司	原材料業	開曼群島	1997/05/19
00693	陳唱國際有限公司	消費品製造業	百慕達	1998/07/07
00945	Manulife Financial Corporation	金融業	加拿大	1999/09/27
00678	雲頂香港有限公司	服務業	百慕達	2000/11/30
02317	味丹國際(控股)有限公司	消費品製造業	開曼群島	2003/06/27
03918	金界控股有限公司	服務業	開曼群島	2006/10/19
03938	三林環球有限公司	原材料業	百慕達	2007/03/07
00422	越南製造加工出口(控股)有限公司	消費品製造業	開曼群島	2007/12/20
00955	星亮控股股份公司	工業製品業	德國	2009/12/29
00486	United Company RUSAL Plc	原材料業	澤西島	2010/01/27
01878	南戈壁資源有限公司	能源業	加拿大	2010/01/29
00973	L'Occitane International S.A.	消費品製造業	盧森堡	2010/05/07
02378	英國保誠有限公司	金融業	英格蘭	2010/05/25
00975	Mongolian Mining Corporation	能源業	開曼群島	2010/10/13
06210/06230	Vale S.A. — 普通預託證券	原材料業	巴西	2010/12/08
06488	SBI Holdings, Inc. — 預託證券	金融業	日本	2011/04/14
00805	Glencore International plc	原材料業	澤西島	2011/05/25
01910	新秀麗國際有限公司	消費品製造業	盧森堡	2011/06/16
01913	PRADA S.p.A.	消費品製造業	義大利	2011/06/24
01145	永利航業集團有限公司	服務業	百慕達	2011/06/24
00847	哈薩克銅業有限公司	原材料業	英格蘭	2011/06/29
06813	凱德商用產業有限公司	地產建築業	新加坡	2011/10/18
06388	Coach, Inc. -RS	消費品製造業	美國	2011/12/01

註：外國公司股份乃指在海外註冊並在香港及中國以外經營主要業務之上市公司股份。

除牌上市公司

股份代號	公司	最後買賣日期	除牌日期
02337	復地(集團)股份有限公司—H股	2011/05/06	2011/05/13
00636	富邦銀行(香港)有限公司	2011/05/27	2011/06/08
00304	宜進利(集團)有限公司	2008/08/15	2011/07/29
00502	環新國際有限公司	2007/04/27	2011/09/19
00597	華潤微電子有限公司	2011/10/21	2011/11/02
00667	瀚宇博德國際控股有限公司	2011/11/24	2011/12/09

公司名稱更改

股份代號	原有名稱	新名稱	生效日期	採用日期
00895	深圳市東江環保股份有限公司— H股	東江環保股份有限公司— H股	2011/01/11	2011/01/13
00067	旭光資源有限公司	中國旭光新材料集團有限公司	2010/12/08	2011/01/14
00094	兩儀控股有限公司	綠森集團有限公司	2010/12/21	2011/01/19
00646	啟帆集團有限公司	中國環保科技控股有限公司	2010/12/30	2011/02/08
00894	萬裕國際集團有限公司	萬裕科技集團有限公司	2011/01/14	2011/02/16
00686	太益控股有限公司	金保利新能源有限公司	2011/01/18	2011/02/17
02362	澳門投資控股有限公司	金川集團國際資源有限公司	2011/02/08	2011/02/18
00006	香港電燈集團有限公司	電能實業有限公司	2011/02/16	2011/02/23
00209	崇高國際控股有限公司	中國大亨飲品控股有限公司	2011/01/26	2011/02/25
00307	泰德陽光(集團)有限公司	優派能源發展集團有限公司	2011/02/14	2011/03/08
00162	中國金展控股有限公司	世紀金花商業控股有限公司	2011/02/28	2011/03/31
00206	TSC 海洋集團有限公司	TSC 集團控股有限公司	2011/03/04	2011/04/13
01229	安中資源實業有限公司	國際資源實業有限公司	2011/03/16	2011/04/18
01031	黃金集團有限公司	金利豐金融集團有限公司	2011/04/19	2011/05/06
00986	南興集團有限公司	中國環保能源投資有限公司	2011/03/22	2011/05/06
00729	中聚雷天電池有限公司	中聚電池有限公司	2011/04/14	2011/05/11
01008	詩天控股(國際)有限公司	貴聯控股國際有限公司	2011/04/21	2011/05/27
00639	福山國際能源集團有限公司	首鋼福山資源集團有限公司	2011/05/24	2011/06/03
00102	安利控股有限公司	凱升控股有限公司	2011/05/16	2011/06/21
00987	香港新能源(控股)有限公司	中國再生能源投資有限公司	2011/06/01	2011/06/21
00309	勞氏環保控股有限公司	新華通訊頻媒控股有限公司	2011/05/24	2011/06/22
02010	瑞年國際有限公司*	瑞年國際有限公司	2011/05/06	2011/06/24
00305	俊山三菱汽車集團有限公司	三菱汽車集團控股有限公司	2011/06/09	2011/06/27
01052	越秀交通有限公司	越秀交通基建有限公司	2011/05/30	2011/06/28
00760	明日國際集團有限公司	新天地地產集團有限公司	2011/05/26	2011/06/28
00169	恆力房地產發展(集團)有限公司	恆力商業地產(集團)有限公司	2011/05/10	2011/06/29
01808	合一國際控股有限公司	企展控股有限公司	2011/05/17	2011/06/29
00578	合動能源控股有限公司	中國煤層氣集團有限公司	2011/05/30	2011/06/30
00195	威達國際控股有限公司	萬佳錫業國際控股有限公司	2011/05/12	2011/07/04
02018	瑞聲聲學科技控股有限公司	瑞聲科技控股有限公司	2011/05/26	2011/07/08
00174	盛洋地產投資有限公司	盛洋投資(控股)有限公司	2011/07/06	2011/07/12
01049	時富投資集團有限公司	網融(中國)控股有限公司	2011/06/03	2011/07/13
00827	玖源生態農業科技(集團)有限公司	玖源化工(集團)有限公司	2011/06/07	2011/07/15
00605	港佳控股有限公司	中國金融投資管理有限公司	2011/07/07	2011/07/20
03928	鄭州燃氣股份有限公司— H股	鄭州華潤燃氣股份有限公司— H股	2011/06/28	2011/07/22
01007	環球乳業控股有限公司	大慶乳業控股有限公司	2011/06/17	2011/07/25
00455	雲南實業控股有限公司	天大控股有限公司	2011/07/05	2011/07/26
01133	哈爾濱動力設備股份有限公司— H股	哈爾濱電氣股份有限公司— H股	2011/07/01	2011/08/12
00155	華基光電能源控股有限公司*	中國源暢光電能源控股有限公司	2011/08/01	2011/08/19
01041	福邦控股有限公司	中國新能源動力集團有限公司	2011/08/05	2011/09/28
01226	嘉禹國際有限公司	中國投融資集團有限公司	2011/08/08	2011/09/28
00290	中國富強集團有限公司	中國富強金融集團有限公司	2011/08/22	2011/09/29
00983	瑞安建業有限公司*	瑞安建業有限公司	2011/09/09	2011/10/03
00269	中國木業資源集團有限公司	中國資源交通集團有限公司	2011/08/30	2011/10/07
00274	高寶綠色科技集團有限公司	中富資源有限公司	2011/08/19	2011/10/07
01229	國際資源實業有限公司	南南資源實業有限公司	2011/09/19	2011/10/10
00188	匯富金融控股有限公司	新華匯富金融控股有限公司	2011/09/14	2011/10/17
01157	長沙中聯重工科技發展股份有限公司— H股	中聯重科股份有限公司— H股	2011/09/14	2011/10/26
00621	永興國際(控股)有限公司	壇金礦業有限公司	2011/10/14	2011/11/01
00376	亞洲電信媒體有限公司	瑞東集團有限公司	2011/10/25	2011/11/02
00746	理文集團有限公司	理文化工有限公司	2011/10/18	2011/11/24
00928	德發集團國際有限公司	野馬國際集團有限公司	2011/11/23	2011/12/01
00632	東方明珠創業有限公司	東方明珠石油有限公司	2011/11/07	2011/12/06
00550	才庫媒體集團有限公司	先傳媒集團有限公司	2011/11/28	2011/12/22

* 祇改英文名稱

祇改中文名稱

投資公司(2011年底)

股份代號	公司名稱	股份分類	註冊地點	上市日期
00170	中國資本(控股)有限公司	金融業	香港	1992/04/15
02324	首都創投有限公司	金融業	開曼群島	2003/10/27
00721	中國金融國際投資有限公司	金融業	百慕達	2001/06/08
02312	中國金融租賃集團有限公司	金融業	開曼群島	2002/10/28
01217	中國創新投資有限公司	金融業	開曼群島	2002/08/28
01226	中國投融資集團有限公司	金融業	開曼群島	2002/09/19
00612	中國投資基金有限公司	金融業	開曼群島	2002/01/02
00133	招商局中國基金有限公司	金融業	香港	1993/07/22
00080	中國新經濟投資有限公司	金融業	開曼群島	2011/01/06
00339	安利時投資控股有限公司	金融業	百慕達	2000/07/26
01160	大唐投資國際有限公司	金融業	百慕達	2004/04/02
00428	亨亞有限公司	金融業	開曼群島	1993/12/14
00356	Incutech Investments Ltd.	金融業	開曼群島	2002/06/07
00905	慧德投資有限公司	金融業	開曼群島	1998/07/17
01227	國盛投資基金有限公司	金融業	開曼群島	2002/09/27
01062	新資本國際投資有限公司	金融業	開曼群島	1994/05/10
01140	東英金融投資有限公司	金融業	開曼群島	2003/03/20
00810	華保亞洲發展有限公司	金融業	百慕達	2002/02/28
00310	嘉進投資國際有限公司	金融業	百慕達	1992/12/21
00901	萊福資本投資有限公司	金融業	開曼群島	2002/02/28
00770	滙光國際上海發展投資有限公司	金融業	開曼群島	1993/11/30
00666	新工投資有限公司	金融業	香港	1990/12/21
00204	泰潤國際投資有限公司	金融業	百慕達	2000/12/12
00768	開明投資有限公司	金融業	開曼群島	2000/01/18
00913	合一投資控股有限公司	金融業	開曼群島	1999/10/27

第二上市股份(2011年底)

股份代號	公司名稱	股份分類	註冊地點	上市日期	主要上市地點
00945	Manulife Financial Corporation	金融業	加拿大	1999/09/27	多倫多
01878	南戈壁資源有限公司	能源業	加拿大	2010/01/29	多倫多
01021	麥達斯控股有限公司	原材料業	新加坡	2010/10/06	新加坡
06210	Vale S.A. - 普通預託證券	原材料業	巴西	2010/12/08	巴西
06230	Vale S.A. - A類優先預託證券	原材料業	巴西	2010/12/08	巴西
06488	SBI Holdings, Inc. - 預託證券	金融業	日本	2011/04/14	日本
00805	Glencore International plc	原材料業	澤西群島	2011/05/25	倫敦
00847	哈薩克銅業有限公司	原材料業	英國	2011/06/29	倫敦
06813	凱德商用產業有限公司	地產建築業	新加坡	2011/10/18	新加坡
06388	Coach, Inc. -RS	消費品製造業	美國	2011/12/01	美國

改組／分拆

股份代號	公司	詳情	建議日期	
			完成	股東會議日期
00013	和記黃埔有限公司 (和記黃埔)	和記黃埔建議以發售新基金單位及基金單位配售方式分拆和記港口控股信託(和港信託)。和記黃埔之股份持有人可參與優先配售基金單位，每持有 1,000 股和記黃埔獲配 100 基金單位和港信託，每基金單位售價為 1.01 美元。和港信託在新加坡證券交易所有限公司上市。	2011/03/07	2011/03/18
02008	鳳凰衛視控股有限公司 (鳳凰衛視)	鳳凰衛視建議以發售新股及股份配售方式分拆鳳凰新媒體有限公司(鳳凰新媒體)。鳳凰衛視持有人每持有 1,000 股鳳凰衛視可獲實物分派 1 股鳳凰新媒體美國存托股份或收取大約 85.8 港元。鳳凰新媒體在紐約證券交易所上市。	2010/12/30	2011/05/12
00142	第一太平有限公司 (第一太平)	第一太平建議以發售新股及股份配售方式分拆PT Salim Ivomas Pratama Tbk (SIMP)。第一太平持有人每持有 2,000 股第一太平可獲實物分派 24 股SIMP股份(可選擇收取現金代替)。SIMP在印尼證券交易所上市。	2011/02/18	2011/06/09
00746	理文化工有限公司 (前稱：理文集團有限公司) (理文化工)	理文化工建議以發售新股及股份配售方式分拆理文手袋集團有限公司(理文手袋)。理文化工持有人每持有 1 股理文化工可獲實物分派 1 股理文手袋股份或收取相等現金。理文手袋在聯交所上市。	2011/05/31	2011/06/13
00550	先傳媒集團有限公司 (前稱：才庫媒體集團有限公司) (才庫媒體)	才庫媒體建議以發售新股及股份配售方式分拆匯星印刷集團有限公司(匯星印刷)。才庫媒體之股份持有人可參與優先售股，每持有 6,000 股才庫媒體獲配 236 股匯星印刷，每股售價為 0.7 港元。匯星印刷在聯交所上市。	2011/06/30	2011/07/25
00017	新世界發展有限公司 (新世界發展)	新世界發展及新創建建議以發售新股及股份配售方式分拆新礦資源有限公司(新礦資源)。新世界發展及新創建之股份持有人可參與優先售股，每持有 168 股新世界發展獲配 1 股新礦資源，每持有 85 股新創建獲配 1 股新礦資源，每股售價為 1.75 港元。新礦資源在聯交所上市。	2011/06/21	2011/07/04
00659	新創建集團有限公司 (新創建)			
01382	互太紡織控股有限公司 (互太紡織)	互太紡織建議以發售新股及股份配售方式分拆Textured Jersey Lanka Ltd. (Textured Jersey)。Textured Jersey在科倫坡證券交易所上市。	2011/04/11	2011/08/09
00008	電訊盈科有限公司 (電訊盈科)	電訊盈科建議以發售新合訂證券及合訂證券配售方式分拆香港電訊信託與香港電訊有限公司(香港電訊)。電訊盈科之股份持有人可參與優先售股，每持有 35 股電訊盈科獲配 1 香港電訊合訂證券，每合訂證券售價為 4.53 港元。香港電訊在聯交所上市。	2011/11/16	2011/10/12

主要股東提出的私有化

股份代號	公司	詳情	最後買賣日期	除牌日期
00636	富邦銀行(香港)有限公司	每股可獲現金 5.20 港元	2011/05/27	2011/06/08
00597	華潤微電子有限公司	每股可獲現金 0.48 港元或換取 1 股華潤集團(微電子)有限公司股份	2011/10/21	2011/11/02
00667	瀚宇博德國際控股有限公司	每股可獲現金 1.25 港元	2011/11/24	2011/12/09

遷冊

股份代號	前公司名稱	新公司名稱	註冊地點	生效日期
00204	泰潤國際投資有限公司	泰潤國際投資有限公司	百慕達	2011/03/14

暫停買賣(2011年底)

股份 代號	股份	最後收市價		停牌日期
		(港幣)	(日期)	
00761	百營環球資源控股有限公司	0.143	(2011/06/30)	2011/07/04
02326	百靈達國際控股有限公司	0.080	(2008/10/17)	2008/10/20
02309	伯明翰環球控股有限公司	0.154	(2011/06/29)	2011/06/30
01182	中青基業集團有限公司	0.117	(2010/08/30)	2010/08/31
00682	超大現代農業(控股)有限公司	1.100	(2011/09/26)	2011/09/26
00274	中富資源有限公司	0.087	(2011/06/28)	2011/06/29
00930	中國森林控股有限公司	2.950	(2011/01/26)	2011/01/26
00591	中國高精密自動化集團有限公司	2.740	(2011/10/27)	2011/10/27
00340	中國礦業資源集團有限公司	0.113	(2011/10/11)	2011/10/11
01094	中國公共採購有限公司	0.680	(2010/07/05)	2010/07/05
00648	中國仁濟醫療集團有限公司	0.060	(2010/10/18)	2010/10/18
00439	英發國際有限公司	0.025	(2008/09/22)	2008/09/23
00875	連發國際股份有限公司	0.043	(2005/04/27)	2005/04/28
00830	遠東環球集團有限公司	0.590	(2011/11/14)	2011/11/15
00036	遠東控股國際有限公司	0.770	(2010/09/03)	2010/09/03
00865	第一電訊集團有限公司	0.168	(2009/11/26)	2009/11/27
01076	第一天然食品有限公司	0.295	(2008/12/12)	2008/12/15
00641	立信工業有限公司	4.890	(2011/06/03)	2011/06/07
00923	福和集團控股有限公司	1.370	(2011/11/25)	2011/11/28
01175	福記食品服務控股有限公司	7.600	(2009/07/28)	2009/07/29
00115	鈞濠集團有限公司	0.120	(2009/03/26)	2009/03/27
00186	嘉域集團有限公司	0.410	(2011/05/27)	2011/05/30
00874	廣州藥業股份有限公司—H股	6.070	(2011/11/04)	2011/11/07
00870	恒豐金業科技有限公司	0.650	(2008/09/30)	2008/09/30
00145	香港建屋貸款有限公司	0.051	(2011/12/22)	2011/12/23
00946	洪良國際控股有限公司	2.060	(2010/03/29)	2010/03/30
00356	Incutech Investments Ltd.	0.480	(2008/06/12)	2008/06/13
01159	泰盛實業集團有限公司	0.240	(2010/09/22)	2010/09/22
01116	美亞控股有限公司	0.120	(2011/11/21)	2011/11/22
02358	三丸東傑(控股)有限公司	0.940	(2008/02/13)	2008/02/14
00462	天然乳品(新西蘭)控股有限公司	2.200	(2010/09/06)	2010/09/07
00456	新城市(中國)建設有限公司	0.265	(2003/12/29)	2003/12/30
02339	北泰創業集團有限公司	0.730	(2009/01/19)	2009/01/19
01220	海域集團有限公司	1.010	(2006/07/14)	2006/07/17
00334	唯冠國際控股有限公司	0.202	(2010/08/02)	2010/08/02
00516	瀚智集團有限公司	0.170	(2010/07/02)	2010/07/05
03868	群星紙業控股有限公司	2.180	(2011/03/29)	2011/03/30
00246	瑞金礦業有限公司	8.860	(2011/05/26)	2011/05/27
00955	星亮控股股份公司	77.200	(2011/10/07)	2011/10/10
00476	中銅資源(控股)有限公司	0.780	(2011/11/01)	2011/11/02
02336	科浪國際控股有限公司	0.070	(2008/12/01)	2008/12/02
00690	聯康生物科技集團有限公司	0.425	(2010/03/09)	2010/03/09
00627	佑威國際控股有限公司	0.014	(2008/09/17)	2008/09/17
01139	華多利集團有限公司	0.149	(2006/09/26)	2006/09/27
00607	匯多利國際控股有限公司	0.480	(2007/05/11)	2007/05/14
00739	浙江玻璃股份有限公司—H股	2.480	(2010/04/30)	2010/05/03
00909	中大國際控股有限公司	0.425	(2011/09/02)	2011/09/05

收購及合併

股份代號	公司	建議日期 收購截止日期
00332	毅力工業集團有限公司 先鋒環球集團有限公司提出強制性無條件現金收購，作價每股 0.0314 港元	2010/12/13 2011/01/03
00205	財訊傳媒集團有限公司 United Home Ltd. 提出自願性有條件現金收購，作價每股 0.14 港元，每份購股權 0.0001 港元	2010/12/24 2011/01/28
00645	港台集團有限公司 Star Crown Capital Ltd. 提出強制性無條件現金收購，作價每股 1.70 港元	2011/01/26 2011/02/16
00296	英皇娛樂酒店有限公司 滿強投資有限公司，為英皇集團(國際)有限公司之間接全資附屬公司提出自願性有條件收購，作價每股現金 0.04 港元及 1 股英皇集團(國際)有限公司股份	2011/01/24 2011/02/28
01808	Tai-I International Holdings Ltd. (已易名為企展控股有限公司) 啟富控股投資有限公司提出強制性無條件現金收購，作價每股 0.3925 港元	2011/02/18 2011/03/11
00102	安利控股有限公司 (已易名為凱升控股有限公司) Delight Max Ltd. 提出強制性無條件現金收購，作價每股 1.1681 港元，每份購股權 0.001 港元	2011/02/28 2011/03/21
02322	三和集團有限公司 Superb Smart Ltd. 提出強制性無條件現金收購，作價每股 0.116 港元	2011/04/06 2011/04/27
02337	復地(集團)股份有限公司—H股 復星國際有限公司提出自願性有條件現金收購，作價每H股 3.50 港元	2011/02/25 2011/05/19
00641	立信工業有限公司 中國恒天集團有限公司提出強制性無條件現金收購，作價每股 5.00 港元	2011/05/13 2011/06/03
00983	瑞安建業有限公司 Shui On Co. Ltd. 提出自願性有條件現金部份收購，作價每股 12.00 港元	2011/05/09 2011/06/15
00840	新疆天業節水灌溉股份有限公司—H股 長茂控股有限公司提出強制性無條件現金收購，作價每股H股 1.20 港元(相等於人民幣 1.00 元)	2011/05/26 2011/06/16
00643	恒富控股有限公司 Dragon Peace Ltd. 提出強制性無條件現金收購，作價每股 0.60 港元	2011/06/07 2011/06/28
00570	盈天醫藥集團有限公司 匯盈投資有限公司提出強制性無條件現金收購，作價每股 1.125 港元	2011/06/17 2011/07/08
00776	捷豐家居用品有限公司 Bounty Wealth Ltd. 提出強制性無條件現金收購，作價每股 1.47713 港元	2011/06/30 2011/07/21
00955	星亮控股股份公司 Salvador AG 提出自願性有條件現金收購，作價每股 78.70 港元	2011/09/16 2011/10/21
00508	其士泛亞控股有限公司 永冠資本投資有限公司提出強制性無條件現金收購，作價每股 0.18947 港元	2011/10/06 2011/10/27
00616	永義實業集團有限公司 永義國際集團有限公司(透過佳豪發展有限公司)提出強制性無條件現金收購，作價每股 0.30 港元	2011/10/21 2011/11/11
00475	億鑽珠寶控股有限公司 豐源資本有限公司提出強制性無條件現金收購，作價每股 1.23 港元	2011/11/28 2011/12/19
00028	天安中國投資有限公司 聯合地產(香港)有限公司之全資附屬公司 China Elite Holdings Ltd.，提出自願性有條件部份換股 103,180,000 股 天安收購股份要約，每股天安股份交換 4 股聯合地產股份	2011/11/18 2011/12/23

股份拆細及合併

股份代號	股份	詳情	新票面值 (港元)	生效日期
00767	太平洋實業控股有限公司	25股合併為1股	0.025	2011/01/10
01130	中國環境資源集團有限公司	5股合併為1股	0.050	2011/01/17
00479	華建控股有限公司	20股合併為1股	0.010	* 2011/01/19
00895	東江環保股份有限公司—H股 (前稱：深圳市東江環保股份有限公司—H股)	10股合併為1股	RMB 1.0000	2011/01/20
00732	信利國際有限公司	1股分拆為5股	0.020	2011/01/20
00901	萊福資本投資有限公司	10股合併為1股	0.100	* 2011/01/24
01222	宏安集團有限公司	5股合併為1股	0.010	* 2011/01/28
00612	中國投資基金有限公司	5股合併為1股	0.050	2011/02/15
00412	漢基控股有限公司	10股合併為1股	0.010	* 2011/02/17
01997	峻凌國際控股有限公司	1股分拆為2股	0.005	2011/02/28
00692	寶源控股有限公司	20股合併為1股	0.020	2011/03/08
00885	福方集團有限公司	10股合併為1股	0.010	* 2011/03/08
00273	威利國際控股有限公司	5股合併為1股	0.010	* 2011/03/17
00986	中國環保能源投資有限公司 (前稱：南興集團有限公司)	16股合併為1股	0.001	* 2011/03/21
00275	錦興集團有限公司	10股合併為1股	0.010	* 2011/03/22
01031	金利豐金融集團有限公司 (前稱：黃金集團有限公司)	2股合併為1股	0.020	2011/03/23
00542	星晨集團有限公司	10股合併為1股	0.010	* 2011/04/08
03300	中國玻璃控股有限公司	1股分拆為2股	0.050	2011/04/18
00326	中國星集團有限公司	10股合併為1股	0.010	* 2011/05/09
00307	優派能源發展集團有限公司 (前稱：泰德陽光(集團)有限公司)	20股合併為1股	0.200	2011/05/13
00419	華億傳媒有限公司	10股合併為1股	0.100	2011/05/16
00494	利豐有限公司	1股分拆為2股	0.013	2011/05/19
00826	天工國際有限公司	1股分拆為4股	USD 0.0025	2011/05/24
00382	威靈控股有限公司	5股合併為1股	0.500	2011/05/27
01166	蒙古礦業控股有限公司	20股合併為1股	0.010	* 2011/06/02
00362	中國天化工集團有限公司	10股合併為1股	0.100	2011/06/21
01003	21控股有限公司	10股合併為1股	0.010	* 2011/06/22
01041	中國新能源動力集團有限公司 (前稱：福邦控股有限公司)	10股合併為1股	USD 0.0010	* 2011/06/22
00689	長盈集團(控股)有限公司	10股合併為1股	0.100	2011/06/23
00663	金山能源集團有限公司	20股合併為1股	0.100	* 2011/06/27
01106	中國海景控股有限公司	1股分拆為2股	0.025	2011/06/28
00986	中國環保能源投資有限公司 (前稱：南興集團有限公司)	10股合併為1股	0.010	2011/06/30
01223	新豐集團有限公司	2股合併為1股	0.100	* 2011/07/26
00149	中國農產品交易有限公司	10股合併為1股	0.010	* 2011/08/02
00928	野馬國際集團有限公司 (前稱：德發集團國際有限公司)	10股合併為1股	0.100	2011/08/05
00376	瑞東集團有限公司 (前稱：亞洲電信媒體有限公司)	50股合併為1股	0.010	* 2011/08/10
00332	毅力工業集團有限公司	10股合併為1股	0.100	2011/09/05
00736	中國置業投資控股有限公司	30股合併為1股	0.030	2011/09/14
01063	新確科技有限公司	30股合併為1股	0.003	2011/09/15
02349	中國水務地產集團有限公司	10股合併為1股	0.100	2011/09/19
00091	駿新能源集團有限公司	2股合併為1股	0.080	2011/09/19
01129	中國水業集團有限公司	10股合併為1股	1.000	2011/09/27
01142	西伯利亞礦業集團有限公司	20股合併為1股	0.200	2011/10/03
00692	寶源控股有限公司	20股合併為1股	0.001	* 2011/10/07
00572	中國包裝集團有限公司	8股合併為1股	0.001	* 2011/10/12
02700	合俊集團(控股)有限公司	20股合併為3股	0.010	* 2011/11/01
00943	意科控股有限公司	25股合併為1股	0.001	* 2011/11/09
00166	新時代能源有限公司	20股合併為1股	0.500	* 2011/11/21
01220	海域集團有限公司	3股合併為1股	0.010	* 2011/11/24
00910	中國林大綠色資源集團有限公司	20股合併為1股	0.010	* 2011/12/01
00810	華保亞洲發展有限公司	10股合併為1股	0.010	2011/12/01
00273	威利國際控股有限公司	5股合併為1股	0.010	* 2011/12/23

* 經股本重組後的新票面值

紅股／紅利認股權證

股份代號	股份	詳情	除淨日期
00731	森信紙業集團有限公司	1送1	2011/01/03
01002	威誠國際集團有限公司	每供2股送1份2014年認股權證	2011/01/04
00732	信利國際有限公司	10送1	2011/01/13
01222	宏安集團有限公司	每供8股送1股股份	2011/01/18
02333	長城汽車股份有限公司－H股	10送15	2011/01/26
00593	Allied Overseas Ltd.	5股送1份2016年認股權證	2011/01/31
02088	西王糖業控股有限公司	6股送1份2012年認股權證	2011/02/01
00315	數碼通電訊集團有限公司	1送1	2011/03/23
01666	北京同仁堂科技發展股份有限公司－H股	1送2	2011/04/11
00268	金蝶國際軟件集團有限公司	10送2	2011/04/14
00763	中興通訊股份有限公司－H股	10送2	2011/04/14
00542	星晨集團有限公司	每供5股送2股股份	2011/04/27
00914	安徽海螺水泥股份有限公司－H股	10送5	2011/04/28
03323	中國建材股份有限公司－H股	10送10	2011/04/29
01066	山東威高集團醫用高分子製品股份有限公司－H股	1送1	2011/05/04
00609	天德化工控股有限公司	1送1	2011/05/04
00631	三一重裝國際控股有限公司	10送5	2011/05/05
00510	時富金融服務集團有限公司	10送1	2011/05/12
01818	招金礦業股份有限公司－H股	1送1	2011/05/12
00838	億和精密工業控股有限公司	1送1	2011/05/13
01045	亞太衛星控股有限公司	2送1	2011/05/17
02342	京信通信系統控股有限公司	10送1	2011/05/18
00632	東方明珠石油有限公司	5送1	2011/05/20
00003	香港中華煤氣有限公司	10送1	2011/05/23
00543	太平洋網絡有限公司	10送1	2011/05/24
00056	聯合地產(香港)有限公司	5股送1份2016年認股權證	2011/05/25
00980	聯華超市股份有限公司－H股	10送8	2011/05/26
00696	中國民航信息網絡股份有限公司	2送1	2011/05/26
00326	中國星集團有限公司	每供5股送1份2012年認股權證	2011/05/30
00733	合富輝煌集團控股有限公司	5送1	2011/06/02
00829	神冠控股(集團)有限公司	10送10	2011/06/09
02899	紫金礦業集團股份有限公司－H股	10送5	2011/06/13
01157	中聯重科股份有限公司－H股	1送0.3	2011/06/20
03328	交通銀行股份有限公司－H股	10送1	2011/07/08
00993	天行國際(控股)有限公司	每供5股送1份2012年認股權證	2011/07/12
00317	廣州廣船國際股份有限公司－H股	10送3	2011/07/14
00398	東方表行集團有限公司	5送1	2011/07/21
00081	中國海外宏洋集團有限公司	2送1	2011/08/30
00077	進智公共交通控股有限公司	10送1	2011/09/09
00867	康哲藥業控股有限公司	4送1	2011/09/16
00065	弘海有限公司	5送1	2011/09/23
00412	漢基控股有限公司	每供5股送1份2013年認股權證	2011/09/23
00866	中國秦發集團有限公司	1送1	2011/10/04
00572	中國包裝集團有限公司	1,000送13	2011/10/14
00083	信和置業有限公司	10送1	2011/11/01
00197	亨泰消費品集團有限公司	20送1	2011/12/08
00482	聖馬丁國際控股有限公司	10送1	2011/12/08
00587	華瀚生物製藥控股有限公司	5送1	2011/12/20
01633	美即控股國際有限公司	5送1	2011/12/20
02312	中國金融租賃集團有限公司	1送4	2011/12/23

供股／公開售股

股份代號	股份	詳情	集資金額 (百萬港元)	除淨日期 繳款日期
03868	群星紙業控股有限公司	公開售股2供1，每股供0.66港元	349.01	2010/12/10 2011/01/04
01003	21 控股有限公司	股權1供10，每股供0.19港元 (20股合併為1股後)	214.12	2010/12/08 2011/01/05
00092	冠軍科技集團有限公司	股權9供4，每股供0.15港元	271.23	2010/12/30 2011/01/24
00263	中國雲錫礦業集團有限公司	股權1供8，每股供0.10港元	480.77	2010/12/29 2011/01/24
00329	叁龍國際有限公司	股權1供20，每股供0.22港元 (40股合併為1股後)	406.39	2010/12/30 2011/01/24
00069	香格里拉(亞洲)有限公司	股權12供1，每股供19.50港元	4,694.66	2011/01/11 2011/02/07
01222	宏安集團有限公司	股權1供8，每股供0.10港元 另每供8股送1股股份 (5股合併為1股後)	521.99	2011/01/18 2011/02/15
00343	文化傳信集團有限公司	股權2供1，每股供0.35港元	120.62	2011/01/26 2011/02/18
00616	永義實業集團有限公司	股權2供1，每股供0.35港元	64.25	2011/02/01 2011/02/25
00612	中國投資基金有限公司	公開售股1供2，每股供0.15港元	76.51	2011/01/31 2011/03/01
01002	威誠國際集團有限公司	股權3供1，每股供0.12港元 另每供2股送1份2014年認權證	34.68	2011/01/04 2011/03/04
00371	北控水務集團有限公司	公開售股2供1，每股供1.485港元	3,390.82	2011/02/11 2011/03/09
02324	首都創投有限公司	股權2供1，每股供0.30港元	58.42	2011/02/15 2011/03/09
00004	九龍倉集團有限公司	股權10供1，每股供36.50港元	10,051.59	2011/02/21 2011/03/11
00851	盛源控股有限公司	股權5供2，每股供0.42港元	141.41	2011/02/23 2011/03/16
00412	漢基控股有限公司	股權2供1，每股供0.50港元 (10股合併為1股後)	47.49	2011/02/22 2011/03/17
00305	五菱汽車集團控股有限公司 (前稱：俊山五菱汽車集團有限公司)	公開售股6供1，每股供0.90港元	150.51	2011/03/03 2011/03/23
01059	看通集團有限公司	股權5供2，每股供0.10港元	212.17	2011/03/10 2011/04/04
00275	錦興集團有限公司	股權1供8，每股供0.30港元 (10股合併為1股後)	299.02	2011/03/11 2011/04/06
00986	中國環保能源投資有限公司 (前稱：南興集團有限公司)	股權1供26，每股供0.068港元 (16股合併為1股後)	206.08	2011/03/22 2011/04/15
00736	中國置業投資控股有限公司	股權1供30，每股供0.068港元	338.27	2011/03/29 2011/04/21
00885	福方集團有限公司	股權1供8，每股供0.125港元 (10股合併為1股後)	406.08	2011/03/23 2011/04/21
03311	中國建築國際集團有限公司	股權5供1，每股供6.00港元	3,584.19	2011/04/07 2011/05/05
00111	信達國際控股有限公司	股權5供1，每股供1.10港元	117.55	2011/04/11 2011/05/06
00767	太平洋實業控股有限公司	股權1供30，每股供0.08港元	221.93	2011/04/15 2011/05/13
00542	星晨集團有限公司	公開售股1供5，每股供0.20港元 另每供5股送2股股份 (10股合併為1股後)	241.45	2011/04/27 2011/05/23
01223	新豐集團有限公司	公開售股2供1，每股供0.25港元	218.01	2011/05/04 2011/05/27
00419	華德傳媒有限公司	股權2供1，每股供0.18港元 (10股合併為1股後)	259.15	2011/05/17 2011/06/08
01205	中信資源控股有限公司	股權10供3，每股供1.38港元	2,504.93	2011/05/18 2011/06/10
00810	華保亞洲發展有限公司	公開售股2供1，每股供0.07港元	58.20	2011/05/19 2011/06/13
00273	威利國際控股有限公司	股權1供8，每股供0.125港元	296.07	2011/05/23 2011/06/15
00832	建業地產股份有限公司	股權100供21.4，每股供1.71港元	731.88	2011/06/01 2011/06/22
00326	中國星集團有限公司	股權1供3，每股供0.25港元 每供5股送1份2012年認股權證 (10股合併為1股後)	368.39	2011/05/30 2011/06/22
00021	匯通天下集團有限公司	股權2供1，每股供0.40港元	154.61	2011/06/13 2011/07/06
01178	天年生物控股有限公司	股權3供1，每股供0.25港元	73.57	2011/06/16 2011/07/12
01172	勤達集團國際有限公司	股權1供1，每股供0.10港元	110.36	2011/06/16 2011/07/13
01003	21 控股有限公司	股權1供8，每股供0.10港元 (10股合併為1股後)	119.00	2011/06/23 2011/07/15
00692	寶源控股有限公司	股權1供22，每股供0.05港元	387.34	2011/06/15 2011/07/15
00998	中信銀行股份有限公司—H股	股權10股H股供2股H股，每股供4.01港元	9,946.25	2011/06/30 2011/07/25
00717	英皇證券	股權1供2，每股供0.338港元	585.29	2011/07/07 2011/07/28

供股／公開售股(續)

股份代號	股份	詳情	集資金額 (百萬港元)	除淨日期 繳款日期
00928	野馬國際集團有限公司 (前稱：德發集團國際有限公司)	股權5供339，每股供0.01港元	150.01	2011/07/08 2011/07/28
00901	萊福資本投資有限公司	股權2供1，每股供0.75港元	53.67	2011/07/07 2011/07/29
00993	天行國際(控股)有限公司	股權1供20，每股供0.03港元 另每供5股送1份2012年認股權證	779.43	2011/07/12 2011/08/05
00764	永恒策略投資有限公司	公開售股1供5，每股供0.04港元	264.48	2011/07/18 2011/08/09
00185	特速集團有限公司	公開售股20供3，每股供0.11港元	43.57	2011/07/19 2011/08/15
00149	中國農產品交易有限公司	股權1供30，每股供0.195港元 (10股合併為1股後)	464.41	2011/08/05 2011/08/29
00952	華富國際控股有限公司	股權4供1，每股供0.25港元	59.66	2011/08/30 2011/09/22
00630	國金資源控股有限公司	股權10供11，每股供0.05港元	82.71	2011/09/07 2011/09/30
00224	建生國際集團有限公司	公開售股2供1，每股供0.73港元	280.82	2011/09/16 2011/10/10
02349	中國水務地產集團有限公司	公開售股5供2，每股供0.50港元 (10股合併為1股後)	251.25	2011/09/20 2011/10/13
00091	駿新能源集團有限公司	公開售股1供1，每股供0.098港元 (2股合併為1股後)	325.29	2011/09/20 2011/10/14
00412	漢基控股有限公司	股權1供22，每股供0.062港元 另每供5股送1份2013年認股權證	388.67	2011/09/23 2011/10/19
00361	順龍控股有限公司	股權2供1，每股供0.39港元	59.81	2011/10/28 2011/11/17
00017	新世界發展有限公司	股權2供1，每股供5.68港元	11,331.96	2011/10/24 2011/11/22
01136	台泥國際集團有限公司	公開售股20股供3股非上市新可轉換股優先股， 每股供4.90港元	422.29	* 2011/11/03 2011/11/23
00488	麗新發展有限公司	股權12供5，每股供0.09港元	531.08	2011/11/18 2011/12/08
00121	卜蜂蓮花有限公司	公開售股5股供2股非上市可換股優先股， 每股供0.22港元	8.23	* 2011/11/25 2011/12/16
00917	新世界中國地產有限公司	股權2供1，每股供1.49港元	4,293.15	2011/11/28 2011/12/19
01220	海域集團有限公司	公開售股3供2，每股供0.133港元 (3股合併為1股後)	12.53	2011/11/30 2011/12/22
01383	鴻隆控股有限公司	公開售股2供1，每股供0.10港元	61.53	2011/12/02 2011/12/23
02328	中國人民財產保險股份有限公司—H股	股權10股H股供1股H股，每股供5.50港元	1,900.79	2011/12/05 2011/12/23
總額			63,849.03	

* 該數據不包括在集資金額內。

註：由於以四捨五入計算，各數字相加未必與總數相符。

股份配售

股份代號	公司名稱	配售股份數目	配售價 (港元)	集資金額 (百萬港元)	配售日期
00689	長盈集團(控股)有限公司	920,000,000	0.0680	62.10	2011/01/03
00149	中國農產品交易有限公司	300,000,000	0.2500	75.00	2011/01/05
01878	南戈壁資源有限公司	375,297	82.8700	31.10	2011/01/06
00802	宏霸數碼集團(控股)有限公司	6,450,000	3.1000	20.00	2011/01/07
00279	民豐企業控股有限公司	2,000,000,000	0.2750	550.00	2011/01/14
01163	德金資源集團有限公司	350,000,000	0.3000	105.00	2011/01/17
00479	華建控股有限公司	202,780,000	0.1730	35.00	2011/01/18
00479	華建控股有限公司	272,280,000	0.1730	47.00	2011/01/19
00183	田生集團有限公司	250,000,000	1.0100	252.50	2011/01/19
01149	中國安芯控股有限公司	140,100,000	2.3000	322.23	2011/01/20
00362	中國天化工集團有限公司	1,200,000,000	0.2200	264.00	2011/01/20
00801	金衛醫療集團有限公司	120,000,000	1.5000	180.00	2011/01/20
00397	中國保綠資產投資有限公司	200,000,000	0.1500	30.00	2011/01/21
00269	中國木業資源集團有限公司 (已易名為中國資源交通集團有限公司)	1,800,000,000	0.3000	540.00	2011/01/21
00891	利邦控股有限公司	100,000,000	7.5000	750.00	2011/01/21
00515	達進精電控股有限公司	60,000,000	3.7900	227.40	2011/01/25
00326	中國星集團有限公司	577,855,000	0.0700	40.45	2011/01/27
00621	永興國際(控股)有限公司 (已易名為壇金礦業有限公司)	346,000,000	0.4000	138.40	2011/01/27
00692	寶源控股有限公司	980,000,000	0.0250	24.01	2011/01/28
00633	中國全通(控股)有限公司	160,000,000	2.6800	428.80	2011/01/28
02369	中國無線科技有限公司	150,000,000	4.5500	682.50	2011/01/28
00136	馬斯葛集團有限公司	354,100,608	0.4000	141.64	2011/01/28
00290	中國富強集團有限公司 (已易名為中國富強金融集團有限公司)	280,534,000	0.3280	92.02	2011/01/31
00067	中國旭光高新材料集團有限公司	340,000,000	2.8100	955.40	2011/01/31
00767	太平洋實業控股有限公司	15,400,000	0.7400	11.40	2011/02/01
00290	中國富強集團有限公司 (已易名為中國富強金融集團有限公司)	500,000,000	0.2000	100.00	2011/02/02
00651	中海船舶重工集團有限公司	1,412,745,760	0.2000	282.55	2011/02/07
00686	太益控股有限公司 (已易名為金保利新能源有限公司)	125,370,000	1.4500	181.79	2011/02/07
01141	北京御生堂藥業集團有限公司	1,000,000,000	0.3200	320.00	2011/02/08
00209	崇高國際控股有限公司 (已易名為中國大亨飲品控股有限公司)	150,000,000	1.0500	157.50	2011/02/08
00223	神州資源集團有限公司	222,752,000	0.3500	77.96	2011/02/08
00736	中國置業投資控股有限公司	27,000,000	0.4050	10.94	2011/02/10
00433	北方礦業股份有限公司	442,500,000	0.3200	141.60	2011/02/10
01808	台一國際控股有限公司 (已易名為企展控股有限公司)	210,000,000	0.0600	12.60	2011/02/11
00705	南亞礦業有限公司	340,000,000	0.2280	77.52	2011/02/14
00909	中大國際控股有限公司	1,012,000	0.7400	0.75	2011/02/15
00909	中大國際控股有限公司	2,948,547	0.6780	2.00	2011/02/15
00943	意科控股有限公司	317,000,000	0.1060	33.60	2011/02/21
00064	結好控股有限公司	224,000,000	0.5100	114.24	2011/02/23
00802	宏霸數碼集團(控股)有限公司	19,000,000	2.5000	47.50	2011/02/24
01142	西伯利亞礦業集團有限公司	140,000,000	0.1350	18.90	2011/02/24
00558	力勁科技集團有限公司	102,000,000	2.5000	255.00	2011/02/25
00024	寶威控股有限公司	460,000,000	0.4800	220.80	2011/03/04
00155	中國源暢光電能源控股有限公司	720,000,000	0.1140	82.08	2011/03/04
01142	西伯利亞礦業集團有限公司	120,000,000	0.1350	16.20	2011/03/07
00233	銘源醫療發展有限公司	294,000,000	0.8100	238.14	2011/03/10
00838	億和精密工業控股有限公司	47,342,000	6.2500	295.89	2011/03/11
00309	勞氏環保控股有限公司 (已易名為新華通訊頻媒控股有限公司)	30,600,000	0.7000	21.42	2011/03/18
00672	眾安房產有限公司	50,000,000	1.4000	70.00	2011/03/18
02309	伯明翰環球控股有限公司	450,000,000	0.2000	90.00	2011/03/21
01207	上置集團有限公司	700,000,000	0.8100	567.00	2011/03/28
00692	寶源控股有限公司	58,000,000	0.2500	14.50	2011/03/31
01003	21 控股有限公司	247,900,000	0.1100	27.27	2011/04/04
00839	安徽天大石油管材股份有限公司—H股	196,000,000	3.9600	776.16	2011/04/04
00171	銀建國際實業有限公司	120,000,000	3.0000	360.00	2011/04/06
00204	泰潤國際投資有限公司	600,000,000	0.1000	60.00	2011/04/06
00922	中福控股發展有限公司	165,000,000	0.3800	62.70	2011/04/07
00082	第一視頻集團有限公司	90,000,000	2.2600	203.40	2011/04/07
00544	大同集團有限公司	199,920,000	0.2350	46.98	2011/04/08
00913	合一投資控股有限公司	8,500,000	0.3000	2.55	2011/04/11
00329	叁龍國際有限公司	18,470,000	0.1600	2.96	2011/04/12
01227	國盛投資基金有限公司	350,000,000	0.1410	49.35	2011/04/12
00585	意馬國際控股有限公司	1,282,816,000	0.2800	359.19	2011/04/13
00402	蒙古投資集團有限公司	1,320,000,000	0.0670	88.44	2011/04/13
01031	黃金集團有限公司 (已易名為金利豐金融集團有限公司)	560,000,000	0.9500	532.00	2011/04/14
00585	意馬國際控股有限公司	1,500,000,000	0.0760	114.00	2011/04/14
01049	時富投資集團有限公司 (已易名為網融(中國)控股有限公司)	100,000,000	0.5000	50.00	2011/04/15
00878	金朝陽集團有限公司	9,000,000	12.0000	108.00	2011/04/19
00451	森泰集團有限公司	11,380,000	3.2700	37.21	2011/04/20
02000	晨訊科技集團有限公司	137,500,000	1.6000	220.00	2011/04/21
00721	中國金融國際投資有限公司	370,000,000	0.5000	185.00	2011/04/26
00887	英皇鐘錶珠寶有限公司	800,000,000	1.0000	800.00	2011/04/27

股份配售(續)

股份代號	公司名稱	配售股份數目	配售價(港元)	集資金額(百萬港元)	配售日期
01208	五礦資源有限公司	762,612,000	5.1000	3,889.32	2011/04/28
00810	華保亞洲發展有限公司	32,600,000	0.1120	3.65	2011/04/28
02309	伯明翰環球控股有限公司	250,000,000	0.2000	50.00	2011/04/29
00976	齊合天地集團有限公司	60,000,000	6.6000	396.00	2011/04/29
00309	勞氏環保控股有限公司 (已易名為新華通訊頻媒控股有限公司)	45,900,000	0.7000	32.13	2011/05/03
01099	國藥控股股份有限公司—H股	138,056,825	25.0000	3,451.42	2011/05/04
00030	佳訊(控股)有限公司	73,107,200	0.6400	46.79	2011/05/05
01066	山東威高集團醫用高分子製品股份有限公司—H股	85,624,000	20.6000	1,763.85	2011/05/05
01129	中國水業集團有限公司	325,000,000	0.1230	39.98	2011/05/06
01063	新確科技有限公司	533,157,785	0.0550	29.32	2011/05/06
00766	中盈國金資源控股有限公司	1,100,000,000	0.3800	418.00	2011/05/09
02366	勤+緣媒體服務有限公司	84,100,000	1.3500	113.54	2011/05/11
03300	中國玻璃控股有限公司	200,000,000	4.0600	812.00	2011/05/13
01008	詩天控股(國際)有限公司 (已易名為貴聯控股國際有限公司)	7,500,000	8.0000	60.00	2011/05/18
01226	嘉馮國際有限公司 (已易名為中國投融資集團有限公司)	491,800,000	1.1500	565.57	2011/05/18
01142	西伯利亞礦業集團有限公司	128,000,000	0.1120	14.34	2011/05/18
00761	百尊環球資源控股有限公司	600,000,000	0.1000	60.00	2011/05/19
00072	現代傳播控股有限公司	20,850,000	2.5000	52.13	2011/05/19
00689	長盈集團(控股)有限公司	1,280,000,000	0.0500	64.00	2011/05/23
03989	新環保能源控股有限公司	202,022,000	0.4000	80.81	2011/05/23
00802	宏霸數碼集團(控股)有限公司	68,500,000	1.4500	99.33	2011/05/27
00993	天行國際(控股)有限公司	216,000,000	0.1850	39.96	2011/05/27
00855	中國水務集團有限公司	235,598,277	3.4000	801.03	2011/05/30
00721	中國金融國際投資有限公司	60,000,000	0.5000	30.00	2011/05/31
01031	黃金集團有限公司 (已易名為金利豐金融集團有限公司)	330,000,000	1.0300	339.90	2011/05/31
00848	茂業國際控股有限公司	273,000,000	3.8100	1,040.13	2011/05/31
02379	中天國際控股有限公司	36,170,000	0.6600	23.87	2011/05/31
00878	金朝陽集團有限公司	10,000,000	12.2000	122.00	2011/06/01
00868	信義玻璃控股有限公司	100,000,000	8.3500	835.00	2011/06/01
01998	飛克國際控股有限公司	24,000,000	1.6500	39.60	2011/06/08
00750	中國興業太陽能技術控股有限公司	35,000,000	6.8000	238.00	2011/06/09
03828	明輝國際控股有限公司	30,000,000	2.1240	63.72	2011/06/09
00273	威利國際控股有限公司	59,213,993	0.2000	11.84	2011/06/10
01049	時富投資集團有限公司 (已易名為網融(中國)控股有限公司)	208,000,000	0.5100	106.08	2011/06/13
00764	永恒策略投資有限公司	220,280,000	0.1350	29.74	2011/06/17
02318	中國平安保險(集團)股份有限公司—H股	272,000,000	71.5000	19,448.00	2011/06/17
00263	中國雲錫礦業集團有限公司	1,081,737,759	0.0620	67.07	2011/06/20
00354	中軟國際有限公司	150,000,000	1.8600	279.00	2011/06/21
01060	文化中國傳播集團有限公司	125,000,000	0.4000	50.00	2011/06/24
01063	新確科技有限公司	653,000,000	0.0220	14.37	2011/06/24
00988	樓東俊安資源(中國)控股有限公司	40,002,000	1.0400	41.60	2011/06/27
00943	意科控股有限公司	760,000,000	0.0500	38.00	2011/06/28
01777	花樣年控股集團有限公司	333,333,000	1.2000	400.00	2011/06/30
00802	宏霸數碼集團(控股)有限公司	82,200,000	1.0000	82.20	2011/07/13
00290	中國富強集團有限公司 (已易名為中國富強金融集團有限公司)	150,000,000	0.3300	49.50	2011/07/14
00136	馬斯葛集團有限公司	2,200,000,000	0.4000	880.00	2011/07/14
00708	新傳媒集團控股有限公司	144,000,000	0.6960	100.22	2011/07/18
01008	貴聯控股國際有限公司	45,000,000	6.5000	292.50	2011/07/20
00544	大同集團有限公司	239,900,000	0.1990	47.74	2011/07/21
01038	長江基建集團有限公司	84,500,000	40.4100	3,414.65	2011/07/26
00643	恒富控股有限公司	74,300,000	0.6500	48.30	2011/07/27
01051	國際資源集團有限公司	2,813,364,000	0.6000	1,688.02	2011/08/03
00329	叁龍國際有限公司	750,000,000	0.1000	75.00	2011/08/04
00745	中國鐵聯傳媒有限公司	310,000,000	0.0780	24.18	2011/08/08
00376	亞洲電信媒體有限公司 (已易名為瑞東集團有限公司)	128,225,806	0.6200	79.50	2011/08/09
01728	中國正通汽車服務控股有限公司	200,000,000	10.4500	2,090.00	2011/08/09
00729	中聚電池有限公司	700,000,000	0.5200	364.00	2011/08/09
00665	海通國際證券集團有限公司	200,000,000	4.2500	850.00	2011/08/16
01164	中廣核礦業有限公司	1,670,000,000	0.2300	384.10	2011/08/18
02324	首都創投有限公司	250,000,000	0.3000	75.00	2011/08/23
01046	寰宇國際控股有限公司	87,165,000	0.1150	10.02	2011/08/24
00969	華聯國際(控股)有限公司	90,000,000	0.6000	54.00	2011/08/26
00256	中國海瀾集團有限公司	10,000,000	0.9900	9.90	2011/08/29
01142	西伯利亞礦業集團有限公司	141,000,000	0.0400	5.64	2011/08/29
00736	中國置業投資控股有限公司	1,028,000,000	0.0220	22.62	2011/08/30
02312	中國金融租賃集團有限公司	139,635,000	0.0510	7.12	2011/09/12
00223	神州資源集團有限公司	30,000,000	0.3600	10.80	2011/09/28
00736	中國置業投資控股有限公司	40,000,000	0.1810	7.24	2011/10/10
00513	恒和珠寶集團有限公司	217,647,050	0.1700	37.00	2011/10/12
01142	西伯利亞礦業集團有限公司	57,500,000	0.8000	46.00	2011/10/20
00471	中國移動多媒體廣播控股有限公司	687,628,000	0.0450	30.94	2011/10/25
00689	長盈集團(控股)有限公司	80,000,000	0.1820	14.56	2011/10/28
01166	蒙古礦業控股有限公司	504,510,000	0.2000	100.90	2011/10/28

股份配售(續)

股份代號	公司名稱	配售股份數目	配售價(港元)	集資金額(百萬港元)	配售日期
01141	北京御生堂藥業集團有限公司	823,695,952	0.0930	76.60	2011/11/01
00572	中國包裝集團有限公司	230,000,000	0.1200	27.60	2011/11/01
00767	太平洋實業控股有限公司	817,233,655	0.0320	26.15	2011/11/03
02700	合俊集團(控股)有限公司	459,020,000	0.1850	84.92	2011/11/07
00376	亞洲電信媒體有限公司 (已易名為瑞東集團有限公司)	67,000,000	3.0000	201.00	2011/11/14
01833	銀泰百貨(集團)有限公司	76,669,653	9.9000	759.03	2011/11/24
00767	太平洋實業控股有限公司	1,800,000,000	0.0250	45.00	2011/11/24
01130	中國環境資源集團有限公司	360,000,000	0.0730	26.28	2011/11/25
01227	國盛投資基金有限公司	307,110,175	0.0550	16.89	2011/11/25
00211	大凌集團有限公司	50,000,000	0.0800	4.00	2011/12/15
00996	東方銀座控股有限公司	2,000,000,000	0.3800	760.00	2011/12/21
00039	生物動力集團有限公司	11,326,134	0.7220	8.18	2011/12/22
00273	威利國際控股有限公司	128,212,678	0.3750	48.08	2011/12/28
00404	新昌營造集團有限公司	125,850,000	1.1000	138.44	2011/12/30
00202	國中控股有限公司	712,000,000	0.3100	220.72	2011/12/30
總額				62,987.22	

市場集資分類 (1993–2011)

十億港元

類別	上市方法	1993	1994	1995	1996	1997	1998	1999	2000	2001	2002	2003	2004	2005	2006	2007	2008	2009	2010	2011
股份	發售以供認購	15.15	8.80	2.56	7.25	18.51	3.68	2.67	11.77	2.23	2.76	14.53	21.55	18.60	48.03	88.56	9.53	51.08	41.63	16.23
	發售現有證券	2.97	0.25	0.29	2.47	0.12	0.14	0.07	0.23	2.48	22.40	5.17	21.71	6.82	33.26	33.69	7.69	21.41	175.23	46.43
	發售以供配售	11.06	8.31	5.26	21.50	63.02	2.14	12.82	105.30	16.89	19.81	37.37	51.21	139.57	250.79	168.20	48.54	175.38	231.97	195.80
	配售	30.60	11.69	11.51	46.11	78.17	16.40	69.32	106.25	11.61	15.56	16.30	45.96	62.26	110.68	152.92	54.23	140.59	130.96	62.99
	供股	9.27	5.64	1.29	4.65	16.30	5.30	7.36	11.71	2.99	5.24	2.27	7.09	9.54	8.26	22.44	45.12	168.41	176.06	57.98
	公開發售	-	-	-	-	0.21	0.08	0.71	0.94	0.95	0.51	0.51	1.00	0.89	2.21	7.31	2.48	8.90	5.80	5.87
	代價發行	4.68	5.03	9.23	10.15	58.86	9.70	50.11	205.02	14.26	27.53	125.72	114.46	44.25	36.33	70.16	239.71	62.13	67.12	77.03
	行使認股權證	14.25	10.83	8.19	5.57	8.32	0.31	2.51	2.69	0.27	0.69	1.13	1.21	1.45	5.35	10.18	2.25	2.02	2.12	11.86
	股份認購權計劃	2.03	1.31	0.87	2.32	4.06	0.51	2.56	7.37	6.91	6.91	6.12	12.33	15.29	21.10	17.62	8.63	7.80	14.60	8.65
	股份集資總額	90.01	51.86	39.20	100.02	247.58	38.26	148.12	451.28	58.59	101.41	209.12	276.52	298.66	516.03	571.08	418.19	637.73	845.49	482.83
債券	單位信託基金/互惠基金	171.26	283.59	108.83	127.98	178.21	87.98	52.95	23.84	28.60	19.35	43.47	105.40	60.86	64.88	58.13	41.58	47.38	140.28	152.49
	衍生認股權證—發行價	0.39	-	-	-	-	-	33.33	-	0.26	0.35	0.29	6.80	35.18	9.01	8.42	-	-	-	12.51
	股份認股權證—發行價	5.86	11.20	4.65	18.39	33.29	15.63	17.68	29.79	15.84	62.16	63.88	139.43	154.80	247.78	791.31	555.89	263.29	328.11	273.30
	股份認股權證—發行價	0.22	-	0.15	1.15	1.44	-	0.24	0.34	0.23	0.10	0.08	0.05	0.13	-	0.13	0.03	-	0.03	0.03
	股份掛鈎票據—發行價	-	-	-	-	-	-	-	-	-	2.10	0.70	1.52	-	-	-	-	-	-	-
	可收回牛熊證—發行價	-	-	-	-	-	-	-	-	-	-	-	-	-	4.08	31.48	443.30	519.33	360.05	310.70

股份每年集資金額 (1986–2011)

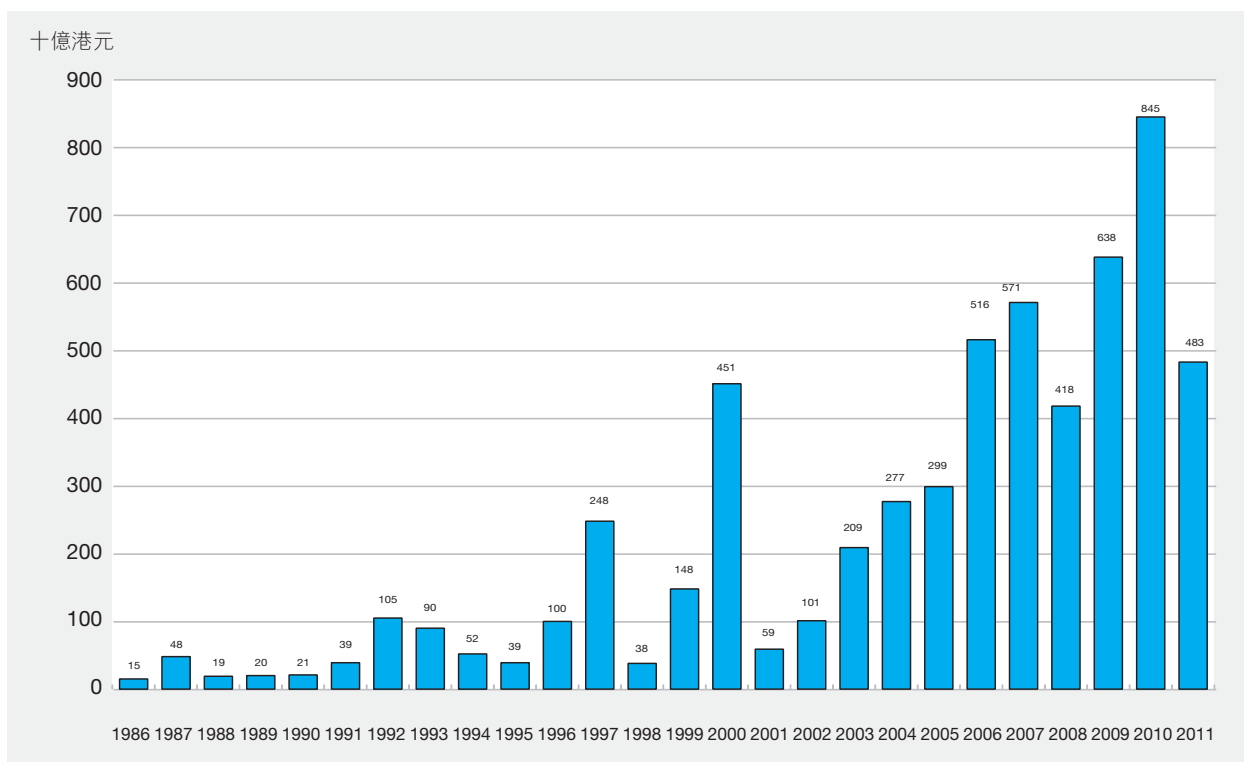

中國內地企業H股集資金額(1993–2011)

十億港元

類別	上市方法	1993	1994	1995	1996	1997	1998	1999	2000	2001	2002	2003	2004	2005	2006	2007	2008	2009	2010	2011	
股份	發售以供認購	5.05	2.84	0.19	1.16	6.12	2.07	0.70	2.50	0.65	1.43	12.09	9.57	11.30	38.07	19.33	5.43	21.02	9.59	1.91	
	發售現有證券	-	-	-	-	-	-	-	-	0.34	1.32	4.55	3.19	3.36	25.46	-	-	4.18	-	0.02	
	發售以供配售	3.09	7.04	1.82	5.68	25.92	-	3.56	49.25	4.57	14.12	29.62	27.26	122.52	226.50	55.44	24.06	88.98	128.87	49.97	
	配售	-	-	0.98	1.04	1.05	1.48	-	-	0.50	-	0.59	19.23	21.49	13.80	7.84	4.61	7.55	11.96	25.44	
	供股	-	-	-	-	-	-	-	-	-	-	-	-	-	-	3.12	-	-	125.07	11.85	
	公開發售	-	-	-	-	-	-	-	-	-	-	-	-	-	-	-	-	-	-	-	-
	代價發行	-	-	-	-	-	-	-	-	-	-	-	-	-	-	-	-	-	-	15.39	-
	行使認股權證	-	-	-	-	-	-	-	-	-	-	-	-	-	-	-	-	-	-	-	-
	股份認購權計劃	-	-	-	-	-	-	-	-	-	-	-	-	-	-	-	-	0.01	-	-	-
	股份集資總額	8.14	9.88	2.99	7.87	33.08	3.55	4.26	51.75	6.07	16.87	46.84	59.25	158.68	303.82	85.73	34.11	121.73	290.88	89.19	

紅籌股份集資分類(1993–2011)

十億港元

類別	上市方法	1993	1994	1995	1996	1997	1998	1999	2000	2001	2002	2003	2004	2005	2006	2007	2008	2009	2010	2011
股份	發售以供認購	0.78	1.04	0.30	0.73	5.66	0.05	0.19	1.97	0.64	0.04	0.77	3.98	0.38	1.20	14.49	-	3.09	2.46	0.51
	發售現有證券	-	-	0.20	-	0.05	-	-	0.05	1.78	20.56	-	1.72	-	0.19	8.22	-	-	-	-
	發售以供配售	0.17	0.50	1.07	2.70	33.68	0.09	1.79	42.08	9.64	0.36	2.19	8.84	0.66	1.38	26.88	-	4.92	3.84	5.39
	配售	9.51	6.17	0.31	10.84	27.97	10.71	18.61	61.80	2.54	6.89	0.69	6.11	0.30	22.61	30.90	7.63	33.69	20.55	5.06
	供股	4.49	1.32	0.20	0.29	2.18	0.38	1.09	0.18	-	0.96	-	-	0.24	0.61	2.73	6.39	11.34	-	6.21
	公開發售	-	-	-	-	-	-	-	-	0.77	-	0.07	-	-	0.59	2.72	-	2.51	3.84	3.54
	代價發行	-	3.03	3.70	3.84	10.43	5.93	33.04	186.11	2.94	22.94	0.15	2.96	15.68	12.90	15.93	206.36	21.18	23.46	39.28
	行使認股權證	0.08	1.13	0.87	0.44	0.56	0.11	0.04	0.67	0.10	0.00	0.01	0.07	0.21	3.18	7.59	1.51	0.18	0.10	-
	股份認購權計劃	0.05	0.04	0.02	0.17	0.46	0.10	0.41	0.80	0.67	0.98	1.01	2.67	4.92	8.12	5.51	1.91	1.09	1.18	0.79
	股份集資總額	15.08	13.23	6.67	19.01	80.98	17.37	55.18	293.66	19.08	52.72	4.89	26.37	22.39	50.77	114.97	223.80	78.01	55.42	60.78

新上市股本認股權證

股份代號	認股權證	每單位 認購價 (港元)	認購期	上市時之發行 金額 (港元)	上市日期
00664	Allied Overseas Ltd. 2016年認股權證	5.000	2011/03/04 – 2016/03/04	206,962,600	2011/03/04
00284	威鉞國際集團有限公司2014年認股權證	0.120	2011/03/16 – 2014/03/15	17,339,520	2011/03/16
00824	文化傳信集團有限公司2013年認股權證	0.280	2011/05/03 – 2013/05/02	38,598,000	2011/05/03
01183	聯合地產(香港)有限公司2016年認股權證	2.000	2011/06/13 – 2016/06/13	2,781,246,634	2011/06/15
01056	中國星集團有限公司2012年12月認股權證	0.250	2011/06/29 – 2012/12/28	73,677,044	2011/07/04
01257	天行國際(控股)有限公司2012年認股權證	0.030	2011/08/22 – 2012/08/21	5,196,176,000 units	2011/08/22
01248	漢基控股有限公司2013年認股權證	0.040	2011/10/26 – 2013/10/25	1,253,766,879 units	2011/10/28

認購期屆滿之股本認股權證(2011)

股份 代號	認股權證	最後 買賣日期	除牌日期
00441	世紀城市國際控股有限公司2011年股權證	2011/01/06	2011/01/12
00534	新工投資有限公司2011年認股權證	2011/04/18	2011/04/26
00748	香港新能源(控股)有限公司2011年認股權證	2011/05/09	2011/05/16
00407	香港建設(控股)有限公司2011年認股權證	2011/05/17	2011/05/23
00942	卓能(集團)有限公司2012年5月認股權證	2011/05/17	2011/05/23
00879	恒基兆業地產有限公司2011年認股權證	2011/05/27	2011/06/02
00523	中科礦業集團有限公司2011年認股權證	2011/05/30	2011/06/03
00795	香港新能源(控股)有限公司2011年認股權證	2011/06/02	2011/06/09
00492	香港建設(控股)有限公司2011年認股權證	2011/06/02	2011/06/09
00624	太平洋恩利國際控股有限公司2011年認股權證	2011/06/10	2011/06/16
00937	新時代能源有限公司2011年認股權證	2011/06/21	2011/06/27
00744	力寶有限公司2011年認股權證	2011/06/28	2011/07/05
00561	香港華人有限公司2011年認股權證	2011/06/28	2011/07/05
00344	中亞能源控股有限公司2011年認股權證	2011/10/11	2011/10/17
00249	興業銅業國際集團有限公司2011年認股權證	2011/10/28	2011/11/03
01092	卓能(集團)有限公司2011年12月認股權證	2011/12/08	2011/12/14

股本認股權證市價總值及成交金額(2007–2011)

年/月	數目*	市價總值* (百萬港元)	成交金額 (百萬港元)	佔市場 總額(%)
2007	30	6,873.37	5,099.36	0.02
2008	34	548.52	1,130.25	0.01
2009	25	1,103.37	524.07	0.00
2010	22	2,049.41	1,790.05	0.01
2011	13	602.75	923.93	0.01
2011 1月	21	1,895.79	187.89	0.01
2月	21	1,237.61	120.82	0.01
3月	23	1,217.46	84.71	0.00
4月	22	1,000.57	339.46	0.02
5月	20	712.56	49.22	0.00
6月	15	785.68	12.53	0.00
7月	14	894.16	11.96	0.00
8月	15	616.94	12.29	0.00
9月	15	429.33	4.43	0.00
10月	15	630.54	22.79	0.00
11月	14	613.11	47.44	0.00
12月	13	602.75	30.39	0.00

* 月底或年底數字

新上市衍生認股權證

股份代號	發行機構	認股權證	發行價(港元)	行使水平/ 每10單位 認購價(港元)	認購/ 行使日期	上市時之 發行單位	上市日期
27942	高盛結構產品(亞洲)有限公司	百麗國際控股有限公司2011年6月歐式認購權證	0.162	13.880	2011/06/27	100,000,000	2011/01/03
27943	高盛結構產品(亞洲)有限公司	百麗國際控股有限公司2011年12月歐式認購權證	0.250	14.800	2011/12/12	100,000,000	2011/01/03
27945	高盛結構產品(亞洲)有限公司	中國建設銀行股份有限公司-H股2011年7月歐式認沽權證	0.405	6.18/單位	2011/07/04	200,000,000	2011/01/03
27944	高盛結構產品(亞洲)有限公司	恒大地產集團有限公司2011年7月歐式認購權證A	0.500	4.28/單位	2011/07/04	100,000,000	2011/01/03
27946	高盛結構產品(亞洲)有限公司	香港交易及結算有限公司2011年9月歐式認沽權證B	0.250	170/100單位	2011/09/05	200,000,000	2011/01/03
27941	渣打銀行	中國石油化工有限公司-H股2011年7月歐式認購權證	0.450	8.20/單位	2011/07/11	100,000,000	2011/01/03
25290*	KBC Financial Products International Ltd.	和記黃埔有限公司2011年4月歐式認購權證A	0.420	83.880	2011/04/04	230,000,000	2011/01/03
27969	BNP Paribas Arbitrage Issuance B.V.	和記黃埔有限公司2011年7月歐式認購權證B	0.260	108.000	2011/07/05	100,000,000	2011/01/04
27947	香港上海匯豐銀行有限公司	iShares安碩富時A50中國指數ETF2011年11月歐式認購權證	0.150	12.880	2011/11/21	200,000,000	2011/01/04
27948	香港上海匯豐銀行有限公司	iShares安碩富時A50中國指數ETF2012年1月歐式認沽權證	0.150	12.000	2012/01/18	150,000,000	2011/01/04
27957	KBC Financial Products International Ltd.	中銀香港(控股)有限公司2011年7月歐式認購權證B	0.150	28.980	2011/07/07	198,000,000	2011/01/04
27958	KBC Financial Products International Ltd.	中銀香港(控股)有限公司2011年7月歐式認沽權證	0.380	26.880	2011/07/15	108,000,000	2011/01/04
27959	KBC Financial Products International Ltd.	中國移動有限公司2011年7月歐式認購權證A	0.370	78.880	2011/07/04	128,000,000	2011/01/04
27960	KBC Financial Products International Ltd.	中國移動有限公司2011年7月歐式認購權證B	0.250	86.880	2011/07/08	158,000,000	2011/01/04
27965	KBC Financial Products International Ltd.	中國海洋石油有限公司2011年5月歐式認購權證B	0.170	17.900	2011/05/25	128,000,000	2011/01/04
27961	KBC Financial Products International Ltd.	中國石油化工有限公司-H股2011年6月歐式認購權證	0.240	8.68/單位	2011/06/28	158,000,000	2011/01/04
27962	KBC Financial Products International Ltd.	中國石油化工有限公司-H股2011年7月歐式認購權證	0.480	7.58/單位	2011/07/04	108,000,000	2011/01/04
27963	KBC Financial Products International Ltd.	中國石油化工有限公司-H股2011年8月歐式認購權證C	0.250	9.18/單位	2011/08/18	128,000,000	2011/01/04
27964	KBC Financial Products International Ltd.	中國石油化工有限公司-H股2011年7月歐式認沽權證	0.970	7.58/單位	2011/07/04	68,000,000	2011/01/04
27966	KBC Financial Products International Ltd.	中國石油天然氣股份有限公司-H股2011年5月歐式認購權證C	0.360	10.98/單位	2011/05/05	128,000,000	2011/01/04
27968	KBC Financial Products International Ltd.	中國石油天然氣股份有限公司-H股2011年7月歐式認購權證	0.330	11.68/單位	2011/07/04	128,000,000	2011/01/04
27967	KBC Financial Products International Ltd.	騰訊控股有限公司2011年6月歐式認購權證D	0.150	182.98/100單位	2011/06/01	108,000,000	2011/01/04
27949	Macquarie Bank Ltd.	中國建設銀行股份有限公司-H股2011年5月歐式認購權證	0.304	7.50/單位	2011/05/23	200,000,000	2011/01/04
27951	Macquarie Bank Ltd.	中信銀行股份有限公司-H股2011年6月歐式認購權證	0.190	6/單位	2011/06/22	150,000,000	2011/01/04
27950	Macquarie Bank Ltd.	中國人壽保險股份有限公司-H股2011年6月歐式認購權證	0.150	36.000	2011/06/27	250,000,000	2011/01/04
27953	瑞士銀行	中國太平洋保險(集團)股份有限公司-H股2011年5月歐式認購權證B	0.150	33.380	2011/05/16	100,000,000	2011/01/04
27955	瑞士銀行	恒生指數2011年7月歐式認沽權證C	0.250	21,000/8,000單位	2011/07/28	200,000,000	2011/01/04
27952	瑞士銀行	恒生指數2011年5月歐式認購權證F	0.150	22,300/8,000單位	2011/05/30	200,000,000	2011/01/04
27954	瑞士銀行	恒生指數2011年6月歐式認購權證C	0.190	21,800/8,000單位	2011/06/29	200,000,000	2011/01/04
27956	瑞士銀行	恒生指數2011年5月歐式認沽權證G	0.150	22,300/8,500單位	2011/05/30	200,000,000	2011/01/04
27979	Credit Suisse AG	中國農業銀行股份有限公司-H股2011年7月歐式認購權證A	0.250	4.128/單位	2011/07/11	300,000,000	2011/01/05
27978	Credit Suisse AG	中國農業銀行股份有限公司-H股2011年4月歐式認購權證F	0.150	3.99/單位	2011/04/06	300,000,000	2011/01/05
27980	Credit Suisse AG	友邦保險控股有限公司2011年4月歐式認購權證D	0.150	21.900	2011/04/26	300,000,000	2011/01/05
27981	Credit Suisse AG	中國建設銀行股份有限公司-H股2011年4月歐式認購權證C	0.400	6.80/1單位	2011/04/18	300,000,000	2011/01/05
27982	Credit Suisse AG	中國人壽保險股份有限公司-H股2011年5月歐式認購權證C	0.150	32.900	2011/05/30	300,000,000	2011/01/05
27983	Credit Suisse AG	中國人壽保險股份有限公司-H股2011年6月歐式認購權證D	0.150	31.900	2011/06/27	300,000,000	2011/01/05
27987	Credit Suisse AG	中國石油化工有限公司-H股2011年4月歐式認購權證B	0.250	7.69/單位	2011/04/06	300,000,000	2011/01/05
27986	Credit Suisse AG	中國太平洋保險(集團)股份有限公司-H股2011年5月歐式認購權證A	0.150	32.800	2011/05/03	300,000,000	2011/01/05
27988	Credit Suisse AG	恒生指數2011年4月歐式認沽權證G	0.150	22,500/8,500單位	2011/04/28	300,000,000	2011/01/05
27984	Credit Suisse AG	中國工商銀行股份有限公司-H股2011年4月歐式認購權證D	0.230	5.89/1單位	2011/04/15	300,000,000	2011/01/05
27985	Credit Suisse AG	中國工商銀行股份有限公司-H股2011年4月歐式認購權證E	0.150	6.17/1單位	2011/04/26	300,000,000	2011/01/05
27974	荷蘭合作銀行	中海油田服務股份有限公司-H股2011年8月歐式認購權證	0.250	18.600	2011/08/02	180,000,000	2011/01/05
27971	荷蘭合作銀行	中國民生銀行股份有限公司-H股2011年6月歐式認購權證B	0.300	7/單位	2011/06/13	100,000,000	2011/01/05

新上市衍生認股權證(續)

股份代號	發行機構	認股權證	發行價(港元)	行使水平/ 每10單位 認購價(港元)	認購/ 行使日期	上市時之 發行單位	上市日期
27972	荷蘭合作銀行	國美電器控股有限公司2011年6月歐式認購權證	0.250	3.28/單位	2011/06/20	100,000,000	2011/01/05
27970	荷蘭合作銀行	恒生指數2011年6月歐式認購權證	0.150	23,000/8,500單位	2011/06/29	150,000,000	2011/01/05
27977	荷蘭合作銀行	恒生指數2011年9月歐式認購權證	0.250	24,600/5,000單位	2011/09/29	150,000,000	2011/01/05
27975	荷蘭合作銀行	恒生指數2011年6月歐式認沽權證A	0.150	21,600/7,800單位	2011/06/29	150,000,000	2011/01/05
27976	荷蘭合作銀行	恒生指數2011年6月歐式認沽權證B	0.200	23,000/10,000單位	2011/06/29	150,000,000	2011/01/05
27973	荷蘭合作銀行	滄柴動力股份有限公司-H股2011年7月歐式認購權證	0.800	58.000	2011/07/07	150,000,000	2011/01/05
28016	BNP Paribas Arbitrage Issuance B.V.	中國銀行股份有限公司-H股2011年8月歐式認購權證B	0.260	4.70/單位	2011/08/02	100,000,000	2011/01/06
27989	高盛結構產品(亞洲)有限公司	長江實業(集團)有限公司2011年7月歐式認購權證	0.340	150.000	2011/07/11	200,000,000	2011/01/06
28017	KBC Financial Products International Ltd.	安徽海螺水泥股份有限公司-H股2011年7月歐式認購權證	0.250	42.880	2011/07/06	88,000,000	2011/01/06
28025	KBC Financial Products International Ltd.	安徽海螺水泥股份有限公司-H股2011年7月歐式認沽權證	0.310	32.180	2011/07/06	88,000,000	2011/01/06
28018	KBC Financial Products International Ltd.	華潤置地有限公司2011年10月歐式認購權證	0.250	14.480	2011/10/21	80,000,000	2011/01/06
28026	KBC Financial Products International Ltd.	華潤置地有限公司2011年9月歐式認沽權證	0.250	14.380	2011/09/01	80,000,000	2011/01/06
28027	KBC Financial Products International Ltd.	東風汽車集團股份有限公司-H股2011年9月歐式認沽權證	0.284	13.880	2011/09/01	88,000,000	2011/01/06
28019	KBC Financial Products International Ltd.	東風汽車集團股份有限公司-H股2011年8月歐式認購權證A	0.220	14.480	2011/08/23	88,000,000	2011/01/06
28020	KBC Financial Products International Ltd.	東風汽車集團股份有限公司-H股2011年8月歐式認購權證B	0.150	17.880	2011/08/08	88,000,000	2011/01/06
28021	KBC Financial Products International Ltd.	恒隆地產有限公司2011年6月歐式認購權證	0.240	39.280	2011/06/15	108,000,000	2011/01/06
28028	KBC Financial Products International Ltd.	恒隆地產有限公司2011年8月歐式認沽權證	0.280	33.800	2011/08/15	108,000,000	2011/01/06
28022	KBC Financial Products International Ltd.	昆侖能源有限公司2011年12月歐式認購權證	0.160	13.480	2011/12/15	108,000,000	2011/01/06
28029	KBC Financial Products International Ltd.	昆侖能源有限公司2011年12月歐式認沽權證	0.250	12.180	2011/12/08	80,000,000	2011/01/06
28023	KBC Financial Products International Ltd.	中國石油天然氣股份有限公司-H股2012年1月歐式認購權證	0.190	8.888	2012/01/05	158,000,000	2011/01/06
28024	KBC Financial Products International Ltd.	國藥控股股份有限公司-H股2011年7月歐式認購權證A	0.250	33.000	2011/07/08	80,000,000	2011/01/06
28030	KBC Financial Products International Ltd.	國藥控股股份有限公司-H股2011年7月歐式認沽權證	0.530	29.000	2011/07/06	80,000,000	2011/01/06
28004	The Royal Bank of Scotland N.V.	中國神華能源股份有限公司-H股2011年6月歐式認購權證	0.172	36.930	2011/06/27	150,000,000	2011/01/06
28003	The Royal Bank of Scotland N.V.	中國神華能源股份有限公司-H股2011年7月歐式認購權證	0.328	32.880	2011/07/07	150,000,000	2011/01/06
28001	The Royal Bank of Scotland N.V.	江西銅業股份有限公司-H股2011年7月歐式認購權證A	0.376	23.680	2011/07/07	300,000,000	2011/01/06
28002	The Royal Bank of Scotland N.V.	江西銅業股份有限公司-H股2011年7月歐式認購權證B	0.261	27.680	2011/07/07	300,000,000	2011/01/06
28012	渣打銀行	長江實業(集團)有限公司2011年8月歐式認購權證	0.400	154.800	2011/08/08	50,000,000	2011/01/06
28013	渣打銀行	長江實業(集團)有限公司2012年6月歐式認購權證	0.190	125/100單位	2012/06/04	100,000,000	2011/01/06
27999	渣打銀行	中國人壽保險股份有限公司-H股2011年12月歐式認購權證A	0.300	35.280	2011/12/01	100,000,000	2011/01/06
28000	渣打銀行	中國移動有限公司2011年8月歐式認購權證B	0.300	88.880	2011/08/08	100,000,000	2011/01/06
28014	渣打銀行	中國神華能源股份有限公司-H股2011年8月歐式認購權證	0.250	38.000	2011/08/02	100,000,000	2011/01/06
28015	渣打銀行	中國神華能源股份有限公司-H股2011年12月歐式認購權證	0.480	33.000	2011/12/01	100,000,000	2011/01/06
28007	SGA Societe Generale Acceptance N.V.	中國農業銀行股份有限公司-H股2011年7月歐式認購權證A	0.260	4.08/單位	2011/07/06	200,000,000	2011/01/06
28005	SGA Societe Generale Acceptance N.V.	中國農業銀行股份有限公司-H股2011年6月歐式認購權證A	0.320	3.88/單位	2011/06/22	200,000,000	2011/01/06
28006	SGA Societe Generale Acceptance N.V.	中國農業銀行股份有限公司-H股2011年6月歐式認購權證B	0.170	4.39/單位	2011/06/27	200,000,000	2011/01/06
27990	SGA Societe Generale Acceptance N.V.	比亞迪股份有限公司-H股2011年6月歐式認購權證	0.290	50.880	2011/06/01	100,000,000	2011/01/06
28008	SGA Societe Generale Acceptance N.V.	中國建設銀行股份有限公司-H股2011年6月歐式認購權證A	0.500	7/單位	2011/06/01	120,000,000	2011/01/06
28009	SGA Societe Generale Acceptance N.V.	中國建設銀行股份有限公司-H股2011年7月歐式認購權證A	0.350	7.38/單位	2011/07/06	120,000,000	2011/01/06
27991	SGA Societe Generale Acceptance N.V.	長江實業(集團)有限公司2011年4月歐式認購權證B	0.340	136.000	2011/04/06	100,000,000	2011/01/06
27992	SGA Societe Generale Acceptance N.V.	中國人壽保險股份有限公司-H股2011年6月歐式認購權證D	0.150	36.000	2011/06/22	300,000,000	2011/01/06
27993	SGA Societe Generale Acceptance N.V.	中國人壽保險股份有限公司-H股2011年7月歐式認購權證B	0.250	31.800	2011/07/06	300,000,000	2011/01/06
27994	SGA Societe Generale Acceptance N.V.	中國人壽保險股份有限公司-H股2011年8月歐式認購權證A	0.150	36.680	2011/08/01	300,000,000	2011/01/06
27995	SGA Societe Generale Acceptance N.V.	匯豐控股有限公司2011年6月歐式認購權證B	0.180	88.880	2011/06/15	300,000,000	2011/01/06

新上市衍生認股權證 (續)

股份代號	發行機構	認股權證	發行價 (港元)	行使水平 / 每10單位認購價 (港元)	認購 / 行使日期	上市時之發行單位	上市日期
28010	SGA Societe Generale Acceptance N.V.	中國工商銀行股份有限公司—H股2011年6月歐式認購權證A	0.210	6.48/單位	2011/06/27	150,000,000	2011/01/06
28011	SGA Societe Generale Acceptance N.V.	中國工商銀行股份有限公司—H股2011年7月歐式認購權證	0.350	5.98/單位	2011/07/06	150,000,000	2011/01/06
27996	SGA Societe Generale Acceptance N.V.	新鴻基地產發展有限公司2011年4月歐式認購權證B	0.530	138.880	2011/04/06	50,000,000	2011/01/06
27997	SGA Societe Generale Acceptance N.V.	新鴻基地產發展有限公司2011年4月歐式認購權證C	0.290	149.990	2011/04/11	50,000,000	2011/01/06
27998	SGA Societe Generale Acceptance N.V.	騰訊控股有限公司2011年6月歐式認購權證B	0.260	160.88/100單位	2011/06/20	200,000,000	2011/01/06
28037	中銀國際亞洲有限公司	中國建材股份有限公司—H股2011年9月歐式認購權證	0.250	20.000	2011/09/05	100,000,000	2011/01/07
28039	中銀國際亞洲有限公司	東風汽車集團股份有限公司—H股2011年11月歐式認購權證	0.250	15.000	2011/11/07	100,000,000	2011/01/07
28040	中銀國際亞洲有限公司	吉利汽車控股有限公司2011年7月歐式認購權證	0.375	4.20/單位	2011/07/11	100,000,000	2011/01/07
28041	中銀國際亞洲有限公司	中國工商銀行股份有限公司—H股2011年8月歐式認購權證	0.250	6.50/單位	2011/08/08	100,000,000	2011/01/07
28042	中銀國際亞洲有限公司	世茂房地產控股有限公司2011年12月歐式認購權證	0.160	13.800	2011/12/30	100,000,000	2011/01/07
28035	高盛結構產品(亞洲)有限公司	恒生指數2011年7月歐式認沽權證C	0.255	22,600/8,000單位	2011/07/28	200,000,000	2011/01/07
28031	高盛結構產品(亞洲)有限公司	恒生指數2011年7月歐式認購權證B	0.255	23,000/8,000單位	2011/07/28	200,000,000	2011/01/07
28032	高盛結構產品(亞洲)有限公司	中國石油天然氣股份有限公司—H股2011年7月歐式認購權證	0.320	11.98/單位	2011/07/18	200,000,000	2011/01/07
28045	渣打銀行	中國建設銀行股份有限公司—H股2011年11月歐式認購權證	0.250	9.39/單位	2011/11/01	100,000,000	2011/01/07
28046	渣打銀行	和記黃埔有限公司2011年8月歐式認購權證	0.380	104.800	2011/08/08	100,000,000	2011/01/07
28047	渣打銀行	和記黃埔有限公司2011年10月歐式認購權證A	1.000	88.880	2011/10/31	100,000,000	2011/01/07
28048	渣打銀行	和記黃埔有限公司2011年12月歐式認購權證	0.280	128.000	2011/12/01	100,000,000	2011/01/07
28043	SGA Societe Generale Acceptance N.V.	中國人壽保險股份有限公司—H股2011年6月歐式認購權證E	0.210	31.880	2011/06/27	300,000,000	2011/01/07
28044	SGA Societe Generale Acceptance N.V.	匯豐控股有限公司2011年7月歐式認購權證B	0.470	80.880	2011/07/11	300,000,000	2011/01/07
28033	瑞士銀行	恒生指數2011年5月歐式認購權證H	0.150	22,800/9,000單位	2011/05/30	200,000,000	2011/01/07
28034	瑞士銀行	恒生指數2011年5月歐式認購權證I	0.150	23,500/8,000單位	2011/05/30	200,000,000	2011/01/07
28036	瑞士銀行	恒生指數2011年7月歐式認購權證B	0.250	24,000/8,000單位	2011/07/28	200,000,000	2011/01/07
28038	瑞士銀行	恒生指數2011年5月歐式認沽權證J	0.150	23,500/10,000單位	2011/05/30	200,000,000	2011/01/07
26154*	Merrill Lynch Int'l & Co. C.V.	香港交易及結算有限公司2011年5月歐式認購權證D	0.155	184.89/100單位	2011/05/06	100,000,000	2011/01/07
28062	Credit Suisse AG	中國海洋石油有限公司2011年6月歐式認購權證C	0.150	20.400	2011/06/01	300,000,000	2011/01/10
28063	Credit Suisse AG	iShares安碩富時A50中國指數ETF2011年9月歐式認購權證B	0.150	13.620	2011/09/19	300,000,000	2011/01/10
28064	Credit Suisse AG	iShares安碩富時A50中國指數ETF2011年11月歐式認購權證B	0.150	12.900	2011/11/21	300,000,000	2011/01/10
28061	Credit Suisse AG	恒生指數2011年4月歐式認沽權證H	0.150	23,100/8,500單位	2011/04/28	300,000,000	2011/01/10
10029	德意志銀行	澳元兌美元2011年7月歐式認購權證	0.250	1.06/1單位	2011/07/11	50,000,000	2011/01/10
28060	德意志銀行	中國海洋石油有限公司2011年6月歐式認購權證B	0.150	20.400	2011/06/07	150,000,000	2011/01/10
10030	德意志銀行	英鎊兌美元2011年7月歐式認購權證	0.250	1.62/1單位	2011/07/11	50,000,000	2011/01/10
10034	德意志銀行	英鎊兌美元2011年7月歐式認沽權證	0.250	1.48/1單位	2011/07/11	50,000,000	2011/01/10
28052	KBC Financial Products International Ltd.	友邦保險控股有限公司2011年5月歐式認購權證C	0.150	22.300	2011/05/23	188,000,000	2011/01/10
28067	KBC Financial Products International Ltd.	中國移動有限公司2011年8月歐式認購權證	0.250	93.980	2011/08/08	128,000,000	2011/01/10
28066	KBC Financial Products International Ltd.	中國移動有限公司2011年7月歐式認購權證C	0.250	90.680	2011/07/15	128,000,000	2011/01/10
28068	KBC Financial Products International Ltd.	中國海洋石油有限公司2011年6月歐式認購權證D	0.150	20.380	2011/06/01	108,000,000	2011/01/10
28053	KBC Financial Products International Ltd.	和記黃埔有限公司2011年7月歐式認購權證B	0.160	113.900	2011/07/04	180,000,000	2011/01/10
28069	KBC Financial Products International Ltd.	中國平安保險(集團)股份有限公司—H股2011年5月歐式認購權證C	0.150	78.88/100單位	2011/05/23	108,000,000	2011/01/10
28054	KBC Financial Products International Ltd.	太古股份有限公司'A'2011年12月歐式認購權證	0.250	133/100單位	2011/12/01	88,000,000	2011/01/10
28057	Macquarie Bank Ltd.	招商銀行股份有限公司—H股2011年7月歐式認購權證A	0.151	22.000	2011/07/05	250,000,000	2011/01/10
28058	Macquarie Bank Ltd.	匯豐控股有限公司2011年6月歐式認購權證A	0.160	92.800	2011/06/02	200,000,000	2011/01/10
28059	Macquarie Bank Ltd.	匯豐控股有限公司2011年6月歐式認購權證B	0.218	88.880	2011/06/14	200,000,000	2011/01/10
28055	SGA Societe Generale Acceptance N.V.	招商銀行股份有限公司—H股2011年7月歐式認購權證A	0.170	22.000	2011/07/13	200,000,000	2011/01/10

新上市衍生認股權證 (續)

股份代號	發行機構	認股權證	發行價 (港元)	行使水平 / 每10單位認購價 (港元)	認購 / 行使日期	上市時之發行單位	上市日期
28049	SGA Societe Generale Acceptance N.V.	和記黃埔有限公司2011年6月歐式認購權證C	0.550	85.880	2011/06/22	200,000,000	2011/01/10
28050	SGA Societe Generale Acceptance N.V.	和記黃埔有限公司2011年6月歐式認購權證D	0.440	90.000	2011/06/27	200,000,000	2011/01/10
28051	SGA Societe Generale Acceptance N.V.	和記黃埔有限公司2011年7月歐式認購權證B	0.430	92.880	2011/07/25	200,000,000	2011/01/10
28056	SGA Societe Generale Acceptance N.V.	蒙古能源有限公司2011年7月歐式認購權證	0.260	2.88 / 單位	2011/07/25	50,000,000	2011/01/10
24023*	KBC Financial Products International Ltd.	匯豐控股有限公司2011年9月歐式認購權證A	0.068	80/100單位	2011/09/01	900,000,000	2011/01/10
28097	中銀國際亞洲有限公司	中國海外發展有限公司2011年12月歐式認購權證	0.250	16.000	2011/12/28	100,000,000	2011/01/11
28098	中銀國際亞洲有限公司	中海集裝箱運輸股份有限公司—H股2011年8月歐式認購權證	0.500	4.08 / 單位	2011/08/01	100,000,000	2011/01/11
28099	中銀國際亞洲有限公司	紫金礦業集團股份有限公司—H股2011年12月歐式認購權證	0.150	7.880	2011/12/28	100,000,000	2011/01/11
10036	BNP Paribas Arbitrage Issuance B.V.	歐元兌美元2011年7月歐式認購權證	0.250	1.44/1單位	2011/07/11	200,000,000	2011/01/11
10032	BNP Paribas Arbitrage Issuance B.V.	歐元兌美元2011年7月歐式認沽權證	0.250	1.24/1單位	2011/07/11	200,000,000	2011/01/11
10031	BNP Paribas Arbitrage Issuance B.V.	美元兌日元2011年7月歐式認購權證	0.250	85/1單位	2011/07/11	200,000,000	2011/01/11
10037	BNP Paribas Arbitrage Issuance B.V.	美元兌日元2011年7月歐式認沽權證	0.250	78/1單位	2011/07/11	200,000,000	2011/01/11
28112	Credit Suisse AG	恒生指數2011年4月歐式認購權證I	0.150	23,800/8,000單位	2011/04/28	300,000,000	2011/01/11
28100	Credit Suisse AG	和記黃埔有限公司2011年6月歐式認購權證B	0.330	94.900	2011/06/07	300,000,000	2011/01/11
28101	Credit Suisse AG	和記黃埔有限公司2011年6月歐式認購權證C	0.290	100.000	2011/06/23	300,000,000	2011/01/11
28102	Citigroup Global Markets Holdings Inc.	阿里巴巴網絡有限公司2011年11月歐式認購權證	0.250	16.880	2011/11/28	80,000,000	2011/01/11
28103	Citigroup Global Markets Holdings Inc.	中國石油化工股份有限公司—H股2012年5月歐式認購權證	0.150	7.810	2012/05/21	80,000,000	2011/01/11
28104	Citigroup Global Markets Holdings Inc.	iShares安碩富時A50中國指數ETF2011年9月歐式認購權證C	0.150	13.618	2011/09/12	80,000,000	2011/01/11
28105	德意志銀行	交通銀行股份有限公司—H股2011年6月歐式認購權證	0.350	8.99 / 單位	2011/06/07	80,000,000	2011/01/11
28106	德意志銀行	比亞迪股份有限公司—H股2011年7月歐式認購權證	0.290	48.000	2011/07/11	80,000,000	2011/01/11
28108	德意志銀行	長江實業(集團)有限公司2012年10月歐式認購權證	0.200	130/100單位	2012/10/09	150,000,000	2011/01/11
28109	德意志銀行	吉利汽車控股有限公司2011年7月歐式認購權證	0.360	3.80 / 單位	2011/07/11	80,000,000	2011/01/11
28110	德意志銀行	昆侖能源有限公司2011年12月歐式認購權證	0.170	14.000	2011/12/12	80,000,000	2011/01/11
28120	高盛結構產品(亞洲)有限公司	阿里巴巴網絡有限公司2011年6月歐式認購權證	0.153	18.180	2011/06/28	200,000,000	2011/01/11
28094	高盛結構產品(亞洲)有限公司	和記黃埔有限公司2011年5月歐式認購權證A	0.485	90.050	2011/05/09	200,000,000	2011/01/11
28095	高盛結構產品(亞洲)有限公司	兗州煤業股份有限公司—H股2011年6月歐式認購權證	0.150	28.880	2011/06/13	200,000,000	2011/01/11
28096	香港上海匯豐銀行有限公司	中國海洋石油有限公司2012年7月歐式認購權證	0.250	23.880	2012/07/18	200,000,000	2011/01/11
28111	JP Morgan Structured Products/ JP Morgan Int'l Derivatives*	中國人壽保險股份有限公司—H股2011年7月歐式認購權證	0.250	33.880	2011/07/11	300,000,000	2011/01/11
28113	KBC Financial Products International Ltd.	長江實業(集團)有限公司2011年7月歐式認購權證B	0.250	168.000	2011/07/15	108,000,000	2011/01/11
28107	KBC Financial Products International Ltd.	長江實業(集團)有限公司2011年10月歐式認沽權證	0.250	132/100單位	2011/10/31	108,000,000	2011/01/11
28119	KBC Financial Products International Ltd.	和記黃埔有限公司2011年8月歐式認沽權證	1.510	94.880	2011/08/01	68,000,000	2011/01/11
28114	KBC Financial Products International Ltd.	和記黃埔有限公司2011年5月歐式認購權證B	0.150	103.880	2011/05/03	238,000,000	2011/01/11
28115	KBC Financial Products International Ltd.	和記黃埔有限公司2011年6月歐式認購權證F	0.400	94.880	2011/06/07	188,000,000	2011/01/11
28116	KBC Financial Products International Ltd.	和記黃埔有限公司2011年6月歐式認購權證G	0.150	123.880	2011/06/27	238,000,000	2011/01/11
28117	KBC Financial Products International Ltd.	和記黃埔有限公司2011年7月歐式認購權證C	0.150	128.880	2011/07/18	238,000,000	2011/01/11
28118	KBC Financial Products International Ltd.	和記黃埔有限公司2011年7月歐式認沽權證E	0.920	86.000	2011/07/11	80,000,000	2011/01/11
28089	Merrill Lynch Int'l & Co. C.V.	恒生中國企業指數2011年6月歐式認購權證	0.151	13,800/6,000單位	2011/06/29	100,000,000	2011/01/11
28090	Merrill Lynch Int'l & Co. C.V.	恒生中國企業指數2011年8月歐式認購權證	0.250	12,900/5,500單位	2011/08/30	100,000,000	2011/01/11
28091	Merrill Lynch Int'l & Co. C.V.	恒生中國企業指數2012年4月歐式認購權證	0.250	14,800/6,000單位	2012/04/27	100,000,000	2011/01/11
28093	Merrill Lynch Int'l & Co. C.V.	恒生中國企業指數2011年6月歐式認沽權證	0.158	12,000/5,800單位	2011/06/29	100,000,000	2011/01/11
28092	Merrill Lynch Int'l & Co. C.V.	恒生中國企業指數2011年7月歐式認沽權證	0.198	12,600/6,000單位	2011/07/28	100,000,000	2011/01/11
28082	Nomura International plc	中國農業銀行股份有限公司—H股2011年7月歐式認購權證	0.282	4.18 / 單位	2011/07/29	100,000,000	2011/01/11
28086	Nomura International plc	中國銀行股份有限公司—H股2011年7月歐式認購權證A	0.250	4.38 / 單位	2011/07/29	100,000,000	2011/01/11

新上市衍生認股權證 (續)

股份代號	發行機構	認股權證	發行價 (港元)	行使水平 / 每10單位認購價 (港元)	認購 / 行使日期	上市時之發行單位	上市日期
28079	Nomura International plc	中國移動有限公司2011年6月歐式認購權證	0.172	83.900	2011/06/30	100,000,000	2011/01/11
28078	Nomura International plc	中國移動有限公司2011年7月歐式認購權證	0.360	78.880	2011/07/29	80,000,000	2011/01/11
28088	Nomura International plc	中國建設銀行股份有限公司-H股2011年7月歐式認購權證	0.460	6.68/單位	2011/07/29	100,000,000	2011/01/11
28076	Nomura International plc	中國建設銀行股份有限公司-H股2011年7月歐式認購權證A	0.496	7/單位	2011/07/29	100,000,000	2011/01/11
28077	Nomura International plc	中國建設銀行股份有限公司-H股2011年7月歐式認購權證B	0.324	7.48/單位	2011/07/29	100,000,000	2011/01/11
28084	Nomura International plc	中國人壽保險股份有限公司-H股2011年6月歐式認購權證	0.150	36.000	2011/06/27	100,000,000	2011/01/11
28085	Nomura International plc	中國人壽保險股份有限公司-H股2011年7月歐式認購權證B	0.250	33.880	2011/07/29	100,000,000	2011/01/11
28075	Nomura International plc	中國海洋石油有限公司2011年11月歐式認購權證	0.250	20.880	2011/11/30	100,000,000	2011/01/11
28074	Nomura International plc	中國石油化工有限公司-H股2011年7月歐式認購權證B	0.310	8.88/單位	2011/07/29	100,000,000	2011/01/11
28080	Nomura International plc	東方電氣股份有限公司-H股2011年6月歐式認購權證	0.496	41.000	2011/06/17	100,000,000	2011/01/11
28081	Nomura International plc	東方電氣股份有限公司-H股2011年7月歐式認購權證	0.348	48.880	2011/07/29	100,000,000	2011/01/11
28065	Nomura International plc	匯豐控股有限公司2011年7月歐式認購權證	0.495	80.880	2011/07/29	80,000,000	2011/01/11
28087	Nomura International plc	匯豐控股有限公司2011年7月歐式認購權證	0.499	76.880	2011/07/29	60,000,000	2011/01/11
28070	Nomura International plc	和記黃埔有限公司2011年5月歐式認購權證	0.150	114.888	2011/05/31	100,000,000	2011/01/11
28071	Nomura International plc	和記黃埔有限公司2011年7月歐式認購權證	0.150	128.888	2011/07/29	100,000,000	2011/01/11
28083	Nomura International plc	中國工商銀行股份有限公司-H股2011年7月歐式認購權證	0.296	6.08/單位	2011/07/29	100,000,000	2011/01/11
28072	Nomura International plc	江西銅業股份有限公司-H股2011年5月歐式認購權證C	0.158	31.880	2011/05/31	100,000,000	2011/01/11
28073	Nomura International plc	江西銅業股份有限公司-H股2011年7月歐式認購權證	0.250	33.380	2011/07/29	100,000,000	2011/01/11
28121	瑞士銀行	長江實業(集團)有限公司2011年7月歐式認購權證	0.250	178.880	2011/07/11	200,000,000	2011/01/11
28122	瑞士銀行	中國海洋石油有限公司2011年12月歐式認購權證	0.250	22.380	2011/12/19	300,000,000	2011/01/11
28123	瑞士銀行	香港交易及結算有限公司2011年8月歐式認購權證A	0.150	200/100單位	2011/08/04	300,000,000	2011/01/11
28124	瑞士銀行	和記黃埔有限公司2011年7月歐式認購權證B	0.420	98.880	2011/07/11	200,000,000	2011/01/11
27854*	Merrill Lynch Int'l & Co. C.V.	中國移動有限公司2011年5月歐式認購權證A	0.238	81.990	2011/05/23	170,000,000	2011/01/11
23506*	Merrill Lynch Int'l & Co. C.V.	中國移動有限公司2011年12月歐式認購權證	0.076	73.89/100單位	2011/12/05	250,000,000	2011/01/11
28133	中銀國際亞洲有限公司	招商銀行股份有限公司-H股2011年12月歐式認購權證	0.250	22.500	2011/12/28	100,000,000	2011/01/12
28134	中銀國際亞洲有限公司	中國海洋石油有限公司2011年12月歐式認購權證	0.250	20.880	2011/12/19	100,000,000	2011/01/12
28135	中銀國際亞洲有限公司	匯豐控股有限公司2011年5月歐式認購權證	0.170	92.800	2011/05/30	100,000,000	2011/01/12
28151	BNP Paribas Arbitrage Issuance B.V.	中國建設銀行股份有限公司-H股2011年7月歐式認購權證	0.170	8.89/單位	2011/07/04	200,000,000	2011/01/12
28152	BNP Paribas Arbitrage Issuance B.V.	匯豐控股有限公司2011年6月歐式認購權證C	0.190	94.010	2011/06/02	200,000,000	2011/01/12
28153	BNP Paribas Arbitrage Issuance B.V.	匯豐控股有限公司2011年8月歐式認購權證	0.200	98.330	2011/08/02	200,000,000	2011/01/12
28154	BNP Paribas Arbitrage Issuance B.V.	太古股份有限公司'A'2012年12月歐式認購權證	0.260	153.88/100單位	2012/12/04	100,000,000	2011/01/12
28155	Credit Suisse AG	匯豐控股有限公司2011年9月歐式認購權證	0.150	73/93單位	2011/09/19	300,000,000	2011/01/12
28136	Citigroup Global Markets Holdings Inc.	香港交易及結算有限公司2011年7月歐式認購權證	0.150	218.88/100單位	2011/07/26	100,000,000	2011/01/12
28137	Citigroup Global Markets Holdings Inc.	兗州煤業股份有限公司-H股2011年6月歐式認購權證C	0.150	32.000	2011/06/15	80,000,000	2011/01/12
28138	德意志銀行	阿里巴巴網絡有限公司2011年9月歐式認購權證	0.260	14.880	2011/09/20	80,000,000	2011/01/12
10033	德意志銀行	Apple2011年7月歐式認購權證A	2.330	350/100單位	2011/07/12	50,000,000	2011/01/12
28139	德意志銀行	國泰航空有限公司2011年5月歐式認購權證	0.150	23.880	2011/05/23	100,000,000	2011/01/12
28140	德意志銀行	思捷環球控股有限公司2011年7月歐式認購權證	0.290	39.000	2011/07/18	100,000,000	2011/01/12
28141	德意志銀行	江西銅業股份有限公司-H股2011年5月歐式認購權證	0.150	31.880	2011/05/30	80,000,000	2011/01/12
28142	德意志銀行	金沙中國有限公司2011年7月歐式認購權證A	0.250	18.000	2011/07/18	80,000,000	2011/01/12
28149	高盛結構產品(亞洲)有限公司	中國移動有限公司2011年7月歐式認購權證	0.260	70.000	2011/07/11	200,000,000	2011/01/12
28150	高盛結構產品(亞洲)有限公司	和記黃埔有限公司2011年5月歐式認購權證B	0.390	100.100	2011/05/30	200,000,000	2011/01/12
28143	Macquarie Bank Ltd.	安踏體育用品有限公司2012年1月歐式認購權證	0.251	15.500	2012/01/05	100,000,000	2011/01/12

新上市衍生認股權證 (續)

股份代號	發行機構	認股權證	發行價 (港元)	行使水平 / 每10單位認購價 (港元)	認購 / 行使日期	上市時之發行單位	上市日期
28144	Macquarie Bank Ltd.	中國銀行股份有限公司—H股2011年8月歐式認購權證	0.250	4.50/單位	2011/08/02	100,000,000	2011/01/12
28146	Macquarie Bank Ltd.	中國海外發展有限公司2011年12月歐式認購權證	0.157	17.780	2011/12/14	100,000,000	2011/01/12
28145	Macquarie Bank Ltd.	神州數碼控股有限公司2011年12月歐式認購權證	0.251	18.000	2011/12/02	100,000,000	2011/01/12
28148	Macquarie Bank Ltd.	和記黃埔有限公司2011年10月歐式認沽權證	0.153	90/100單位	2011/10/10	100,000,000	2011/01/12
28147	Macquarie Bank Ltd.	和記黃埔有限公司2011年7月歐式認購權證B	0.250	115.000	2011/07/12	150,000,000	2011/01/12
28125	Macquarie Bank Ltd.	上海實業控股有限公司2011年7月歐式認購權證	0.250	38.000	2011/07/28	100,000,000	2011/01/12
28158	The Royal Bank of Scotland N.V.	中國建設銀行股份有限公司—H股2011年7月歐式認購權證A	0.266	8.13/單位	2011/07/18	100,000,000	2011/01/12
28156	The Royal Bank of Scotland N.V.	中國中煤能源股份有限公司—H股2011年10月歐式認購權證	0.251	12.380	2011/10/03	200,000,000	2011/01/12
28157	The Royal Bank of Scotland N.V.	中國中煤能源股份有限公司—H股2011年11月歐式認購權證	0.172	13.880	2011/11/28	200,000,000	2011/01/12
28126	SGA Societe Generale Acceptance N.V.	中國銀行股份有限公司—H股2011年6月歐式認購權證B	0.180	4.53/單位	2011/06/27	200,000,000	2011/01/12
28128	SGA Societe Generale Acceptance N.V.	中國移動有限公司2011年7月歐式認購權證A	0.250	86.880	2011/07/18	200,000,000	2011/01/12
28127	SGA Societe Generale Acceptance N.V.	中國建設銀行股份有限公司—H股2011年6月歐式認購權證B	0.280	7.99/單位	2011/06/01	200,000,000	2011/01/12
28129	SGA Societe Generale Acceptance N.V.	中國海洋石油有限公司2011年7月歐式認購權證	0.200	18.880	2011/07/18	400,000,000	2011/01/12
28132	SGA Societe Generale Acceptance N.V.	中國神華能源股份有限公司—H股2011年9月歐式認購權證A	0.250	40.880	2011/09/05	150,000,000	2011/01/12
28130	SGA Societe Generale Acceptance N.V.	和記黃埔有限公司2011年6月歐式認購權證E	0.420	98.880	2011/06/01	200,000,000	2011/01/12
28131	SGA Societe Generale Acceptance N.V.	騰訊控股有限公司2011年8月歐式認購權證	0.250	178/100單位	2011/08/29	200,000,000	2011/01/12
28159	瑞士銀行	中國建設銀行股份有限公司—H股2011年6月歐式認購權證A	0.200	8/單位	2011/06/07	200,000,000	2011/01/12
28160	瑞士銀行	中國人壽保險股份有限公司—H股2011年6月歐式認購權證C	0.150	36.380	2011/06/27	300,000,000	2011/01/12
28161	瑞士銀行	中國移動有限公司2011年7月歐式認購權證B	0.150	86.880	2011/07/04	200,000,000	2011/01/12
28162	瑞士銀行	和記黃埔有限公司2011年7月歐式認購權證C	0.520	90.880	2011/07/18	200,000,000	2011/01/12
25702*	Macquarie Bank Ltd.	和記黃埔有限公司2011年6月歐式認購權證B	0.400	100.000	2011/06/02	300,000,000	2011/01/12
22348*	Credit Suisse AG	中國平安保險(集團)股份有限公司—H股2011年11月歐式認購權證B	0.109	87.45/100單位	2011/11/07	400,000,000	2011/01/12
26424*	瑞士銀行	香港交易及結算所有限公司2011年5月歐式認購權證F	0.109	195.88/100單位	2011/05/23	300,000,000	2011/01/12
28175	中銀國際亞洲有限公司	安踏體育用品有限公司2011年11月歐式認購權證	0.190	15.000	2011/11/02	100,000,000	2011/01/13
28176	中銀國際亞洲有限公司	中國糧油控股有限公司2012年12月歐式認購權證	0.250	9.180	2012/12/31	100,000,000	2011/01/13
28177	中銀國際亞洲有限公司	恒生銀行有限公司2011年7月歐式認購權證	0.150	158.880	2011/07/05	100,000,000	2011/01/13
28178	中銀國際亞洲有限公司	香港鐵路有限公司2011年10月歐式認購權證	0.150	31.880	2011/10/31	100,000,000	2011/01/13
28181	BNP Paribas Arbitrage Issuance B.V.	洛陽樂川鋁業集團股份有限公司—H股2012年12月歐式認購權證	0.250	7.800	2012/12/04	100,000,000	2011/01/13
28182	BNP Paribas Arbitrage Issuance B.V.	中國南車股份有限公司—H股2011年10月歐式認購權證	0.250	12.880	2011/10/04	100,000,000	2011/01/13
28183	BNP Paribas Arbitrage Issuance B.V.	兗州煤業股份有限公司—H股2011年11月歐式認購權證A	0.320	28.000	2011/11/02	100,000,000	2011/01/13
28172	Citigroup Global Markets Holdings Inc.	匯豐控股有限公司2011年6月歐式認購權證	0.250	88.880	2011/06/14	80,000,000	2011/01/13
28171	高盛結構產品(亞洲)有限公司	恒生指數2011年8月歐式認購權證A	0.250	24,200/8,000單位	2011/08/30	200,000,000	2011/01/13
28170	高盛結構產品(亞洲)有限公司	恒生指數2011年7月歐式認購權證D	0.255	23,800/8,000單位	2011/07/28	200,000,000	2011/01/13
28174	高盛結構產品(亞洲)有限公司	恒生指數2011年7月歐式認沽權證E	0.250	23,400/8,000單位	2011/07/28	200,000,000	2011/01/13
28173	香港上海匯豐銀行有限公司	和記黃埔有限公司2011年5月歐式認購權證	0.250	105.050	2011/05/09	150,000,000	2011/01/13
28198	JP Morgan Structured Products/ JP Morgan Int'l Derivatives *	中國建設銀行股份有限公司—H股2011年4月歐式認購權證B	0.281	7.28/1單位	2011/04/13	200,000,000	2011/01/13
28188	KBC Financial Products International Ltd.	鞍鋼股份有限公司—H股2011年8月歐式認購權證A	0.250	11.880	2011/08/15	108,000,000	2011/01/13
28189	KBC Financial Products International Ltd.	鞍鋼股份有限公司—H股2011年8月歐式認購權證B	0.150	14.280	2011/08/01	108,000,000	2011/01/13
28194	KBC Financial Products International Ltd.	鞍鋼股份有限公司—H股2011年7月歐式認沽權證	0.250	13.000	2011/07/15	80,000,000	2011/01/13
28190	KBC Financial Products International Ltd.	百麗國際控股有限公司2011年8月歐式認購權證	0.150	15.380	2011/08/01	108,000,000	2011/01/13
28195	KBC Financial Products International Ltd.	百麗國際控股有限公司2011年8月歐式認沽權證	0.270	14.800	2011/08/15	80,000,000	2011/01/13
28191	KBC Financial Products International Ltd.	中國建材股份有限公司—H股2011年8月歐式認購權證	0.190	22.000	2011/08/01	88,000,000	2011/01/13
28196	KBC Financial Products International Ltd.	中國建材股份有限公司—H股2011年7月歐式認沽權證	0.280	20.380	2011/07/15	88,000,000	2011/01/13

新上市衍生認股權證 (續)

股份代號	發行機構	認股權證	發行價 (港元)	行使水平 / 每10單位認購價 (港元)	認購 / 行使日期	上市時之發行單位	上市日期
28192	KBC Financial Products International Ltd.	和記黃埔有限公司2011年5月歐式認購權證C	0.150	118.880	2011/05/23	238,000,000	2011/01/13
28193	KBC Financial Products International Ltd.	兗州煤業股份有限公司-H股2011年7月歐式認購權證A	0.250	28.000	2011/07/15	80,000,000	2011/01/13
28197	KBC Financial Products International Ltd.	兗州煤業股份有限公司-H股2011年8月歐式認購權證	0.390	24.800	2011/08/01	68,000,000	2011/01/13
28184	Macquarie Bank Ltd.	雅居樂地產控股有限公司2011年7月歐式認購權證B	0.150	13.880	2011/07/15	100,000,000	2011/01/13
28185	Macquarie Bank Ltd.	中銀香港(控股)有限公司2011年11月歐式認購權證	0.250	32.880	2011/11/04	150,000,000	2011/01/13
28186	Macquarie Bank Ltd.	中國光大控股有限公司2011年8月歐式認購權證	0.152	22.000	2011/08/15	150,000,000	2011/01/13
28199	Macquarie Bank Ltd.	保利協鑫能源控股有限公司2011年7月歐式認購權證	0.250	3.88/單位	2011/07/28	250,000,000	2011/01/13
28187	Macquarie Bank Ltd.	中國石化上海石油化工股份有限公司-H股2011年7月歐式認購權證	0.254	5.38/單位	2011/07/13	88,000,000	2011/01/13
28163	Merrill Lynch Int'l & Co. C.V.	中國農業銀行股份有限公司-H股2011年4月歐式認購權證	0.244	4.09/單位	2011/04/26	80,000,000	2011/01/13
28164	Merrill Lynch Int'l & Co. C.V.	中國農業銀行股份有限公司-H股2011年6月歐式認購權證	0.154	4.59/單位	2011/06/14	80,000,000	2011/01/13
28168	Merrill Lynch Int'l & Co. C.V.	中國農業銀行股份有限公司-H股2011年6月歐式認購權證	0.270	3.99/單位	2011/06/07	80,000,000	2011/01/13
28165	Merrill Lynch Int'l & Co. C.V.	中國銀行股份有限公司-H股2011年4月歐式認購權證C	0.158	4.362/單位	2011/04/26	80,000,000	2011/01/13
28166	Merrill Lynch Int'l & Co. C.V.	中國移動有限公司2011年6月歐式認購權證A	0.154	87.990	2011/06/08	80,000,000	2011/01/13
28167	Merrill Lynch Int'l & Co. C.V.	中國移動有限公司2011年7月歐式認購權證	0.198	84.990	2011/07/04	80,000,000	2011/01/13
28169	Merrill Lynch Int'l & Co. C.V.	中國工商銀行股份有限公司-H股2011年4月歐式認購權證	0.152	5.397/單位	2011/04/26	80,000,000	2011/01/13
28180	渣打銀行	中國海洋石油有限公司2011年7月歐式認購權證	0.150	19.990	2011/07/25	100,000,000	2011/01/13
28179	渣打銀行	匯豐控股有限公司2011年5月歐式認購權證	0.200	92.800	2011/05/27	100,000,000	2011/01/13
26154*	Merrill Lynch Int'l & Co. C.V.	香港交易及結算有限公司2011年5月歐式認購權證D	0.141	184.89/100單位	2011/05/06	300,000,000	2011/01/13
28201	中銀國際亞洲有限公司	阿里巴巴網絡有限公司2011年12月歐式認購權證	0.250	17.180	2011/12/05	100,000,000	2011/01/14
28202	中銀國際亞洲有限公司	百麗國際控股有限公司2011年12月歐式認購權證	0.250	15.800	2011/12/12	100,000,000	2011/01/14
28203	中銀國際亞洲有限公司	比亞迪股份有限公司-H股2011年5月歐式認購權證	0.170	58.880	2011/05/17	100,000,000	2011/01/14
28204	中銀國際亞洲有限公司	中信銀行股份有限公司-H股2011年9月歐式認購權證	0.300	6.18/單位	2011/09/05	100,000,000	2011/01/14
28220	Citigroup Global Markets Holdings Inc.	中國人壽保險股份有限公司-H股2011年7月歐式認購權證	0.250	34.880	2011/07/18	120,000,000	2011/01/14
28221	Citigroup Global Markets Holdings Inc.	中國石油天然氣股份有限公司-H股2012年10月歐式認購權證	0.150	11.000	2012/10/19	100,000,000	2011/01/14
28206	德意志銀行	安徽海螺水泥股份有限公司-H股2011年6月歐式認購權證	0.450	41.300	2011/06/07	80,000,000	2011/01/14
28208	德意志銀行	東亞銀行有限公司2011年7月歐式認購權證	0.260	34.000	2011/07/18	80,000,000	2011/01/14
28209	德意志銀行	中國海外發展有限公司2011年10月歐式認購權證	0.250	15.380	2011/10/10	80,000,000	2011/01/14
10038	德意志銀行	杜瓊斯工業平均指數2011年9月歐式認購權證	0.250	12,500/30,000單位	2011/09/19	100,000,000	2011/01/14
10042	德意志銀行	杜瓊斯工業平均指數2011年9月歐式認購權證	0.350	11,500/30,000單位	2011/09/19	100,000,000	2011/01/14
10035	德意志銀行	日經225平均指數2011年9月歐式認購權證	0.250	11,000/400單位	2011/09/09	100,000,000	2011/01/14
10039	德意志銀行	日經225平均指數2011年9月歐式認購權證	0.320	10,500/400單位	2011/09/09	100,000,000	2011/01/14
28210	德意志銀行	中化化肥控股有限公司2011年7月歐式認購權證	0.310	4.60/單位	2011/07/18	80,000,000	2011/01/14
28211	德意志銀行	永利澳門有限公司2011年7月歐式認購權證	0.250	23.000	2011/07/18	80,000,000	2011/01/14
28200	高盛結構產品(亞洲)有限公司	香港交易及結算有限公司2011年7月歐式認購權證	0.150	198.88/100單位	2011/07/18	200,000,000	2011/01/14
28207	香港上海匯豐銀行有限公司	中國建設銀行股份有限公司-H股2011年5月歐式認購權證B	0.250	7.68/單位	2011/05/18	150,000,000	2011/01/14
28212	JP Morgan Structured Products/JP Morgan Int'l Derivatives*	中國中煤能源股份有限公司-H股2011年8月歐式認購權證	0.150	14.880	2011/08/25	200,000,000	2011/01/14
28205	Macquarie Bank Ltd.	香港交易及結算有限公司2011年8月歐式認購權證	0.250	184.88/100單位	2011/08/03	250,000,000	2011/01/14
28215	The Royal Bank of Scotland N.V.	中國人壽保險股份有限公司-H股2011年8月歐式認購權證A	0.153	36.728	2011/08/01	200,000,000	2011/01/14
28216	The Royal Bank of Scotland N.V.	匯豐控股有限公司2011年4月歐式認購權證	0.455	84.000	2011/04/28	100,000,000	2011/01/14
28217	The Royal Bank of Scotland N.V.	匯豐控股有限公司2011年5月歐式認購權證	0.311	88.300	2011/05/09	100,000,000	2011/01/14
28218	The Royal Bank of Scotland N.V.	匯豐控股有限公司2011年7月歐式認購權證A	0.262	95.280	2011/07/14	100,000,000	2011/01/14
28219	The Royal Bank of Scotland N.V.	和記黃埔有限公司2011年7月歐式認購權證	0.254	108.880	2011/07/14	100,000,000	2011/01/14
28213	瑞士銀行	香港交易及結算有限公司2011年11月歐式認購權證B	0.250	213.88/100單位	2011/11/28	300,000,000	2011/01/14

新上市衍生認股權證 (續)

股份代號	發行機構	認股權證	發行價 (港元)	行使水平 / 每10單位認購價 (港元)	認購 / 行使日期	上市時之發行單位	上市日期
28214	瑞士銀行	和記黃埔有限公司2011年8月歐式認購權證A	0.250	108.880	2011/08/15	300,000,000	2011/01/14
28233	德意志銀行	和記黃埔有限公司2011年7月歐式認購權證A	0.200	128.880	2011/07/25	150,000,000	2011/01/17
28232	德意志銀行	和記黃埔有限公司2011年5月歐式認購權證B	0.160	118.880	2011/05/30	150,000,000	2011/01/17
28234	高盛結構產品(亞洲)有限公司	恒大地產集團有限公司2011年7月歐式認購權證B	0.475	5.08/單位	2011/07/18	100,000,000	2011/01/17
28235	高盛結構產品(亞洲)有限公司	中國平安保險(集團)股份有限公司-H股2011年5月歐式認購權證	0.310	96.880	2011/05/04	200,000,000	2011/01/17
28231	JP Morgan Structured Products/ JP Morgan Int'l Derivatives*	中國建設銀行股份有限公司-H股2011年4月歐式認購權證C	0.171	7.76/1單位	2011/04/26	200,000,000	2011/01/17
28236	KBC Financial Products International Ltd.	中國神華能源股份有限公司-H股2011年8月歐式認購權證	0.250	38.000	2011/08/01	80,000,000	2011/01/17
28222	Merrill Lynch Int'l & Co. C.V.	中國移動有限公司2011年6月歐式認購權證B	0.405	77.990	2011/06/27	80,000,000	2011/01/17
28223	Merrill Lynch Int'l & Co. C.V.	匯豐控股有限公司2011年6月歐式認購權證A	0.440	82.890	2011/06/14	60,000,000	2011/01/17
28224	Merrill Lynch Int'l & Co. C.V.	匯豐控股有限公司2013年1月歐式認購權證	0.150	83.89/100單位	2013/01/31	200,000,000	2011/01/17
28225	Merrill Lynch Int'l & Co. C.V.	中國平安保險(集團)股份有限公司-H股2011年5月歐式認購權證	0.270	96.890	2011/05/11	60,000,000	2011/01/17
28226	Merrill Lynch Int'l & Co. C.V.	中國平安保險(集團)股份有限公司-H股2011年6月歐式認購權證	0.315	102.890	2011/06/14	60,000,000	2011/01/17
28227	Merrill Lynch Int'l & Co. C.V.	中國平安保險(集團)股份有限公司-H股2011年12月歐式認購權證	0.150	88.89/100單位	2011/12/21	150,000,000	2011/01/17
28228	Merrill Lynch Int'l & Co. C.V.	中國平安保險(集團)股份有限公司-H股2012年3月歐式認購權證B	0.150	93.89/100單位	2012/03/13	150,000,000	2011/01/17
28229	Merrill Lynch Int'l & Co. C.V.	中國平安保險(集團)股份有限公司-H股2012年7月歐式認購權證	0.250	91.99/100單位	2012/07/30	100,000,000	2011/01/17
28237	The Royal Bank of Scotland N.V.	阿里巴巴網絡有限公司2011年12月歐式認購權證	0.250	17.280	2011/12/05	200,000,000	2011/01/17
28238	The Royal Bank of Scotland N.V.	百麗國際控股有限公司2011年11月歐式認購權證	0.185	15.700	2011/11/14	200,000,000	2011/01/17
28230	渣打銀行	中國太平洋保險(集團)股份有限公司-H股2011年5月歐式認購權證	0.175	36.000	2011/05/23	100,000,000	2011/01/17
26679*	Credit Suisse AG	匯豐控股有限公司2011年4月歐式認購權證D	0.370	87.000	2011/04/04	300,000,000	2011/01/17
26978*	KBC Financial Products International Ltd.	中國移動有限公司2011年6月歐式認購權證	0.237	82.880	2011/06/03	290,000,000	2011/01/17
25565*	KBC Financial Products International Ltd.	中國人壽保險股份有限公司-H股2011年4月歐式認購權證B	0.133	33.980	2011/04/12	300,000,000	2011/01/17
26484*	SGA Societe Generale Acceptance N.V.	匯豐控股有限公司2011年5月歐式認購權證D	0.380	85.880	2011/05/11	100,000,000	2011/01/17
28247	中銀國際亞洲有限公司	中國移動有限公司2011年8月歐式認購權證	0.250	86.800	2011/08/01	100,000,000	2011/01/18
28265	BNP Paribas Arbitrage Issuance B.V.	雅居樂地產控股有限公司2012年1月歐式認購權證	0.250	14.000	2012/01/04	100,000,000	2011/01/18
28266	BNP Paribas Arbitrage Issuance B.V.	中國電信股份有限公司-H股2012年2月歐式認購權證	0.350	5/單位	2012/02/02	75,000,000	2011/01/18
28249	Credit Suisse AG	阿里巴巴網絡有限公司2011年6月歐式認購權證	0.150	16.520	2011/06/20	200,000,000	2011/01/18
28250	Credit Suisse AG	中銀香港(控股)有限公司2011年6月歐式認購權證A	0.150	29.000	2011/06/24	200,000,000	2011/01/18
28251	Credit Suisse AG	長江實業(集團)有限公司2011年6月歐式認購權證B	0.300	158.900	2011/06/10	200,000,000	2011/01/18
28252	Credit Suisse AG	思捷環球控股有限公司2011年5月歐式認購權證	0.150	44.100	2011/05/31	200,000,000	2011/01/18
28253	Credit Suisse AG	恒生銀行有限公司2011年5月歐式認購權證	0.390	138.900	2011/05/23	200,000,000	2011/01/18
28254	Credit Suisse AG	和記黃埔有限公司2012年10月歐式認購權證	0.150	108.90/100單位	2012/10/15	300,000,000	2011/01/18
28255	Credit Suisse AG	和記黃埔有限公司2011年7月歐式認購權證B	0.250	73.000	2011/07/18	300,000,000	2011/01/18
28256	Credit Suisse AG	和記黃埔有限公司2011年10月歐式認購權證	0.150	89.95/100單位	2011/10/10	300,000,000	2011/01/18
28257	Credit Suisse AG	兗州煤業股份有限公司-H股2011年6月歐式認購權證A	0.250	27.050	2011/06/07	200,000,000	2011/01/18
10043	德意志銀行	Apple2011年7月歐式認購權證B	1.620	388/100單位	2011/07/18	50,000,000	2011/01/18
28248	德意志銀行	金沙中國有限公司2011年7月歐式認購權證B	0.250	22.000	2011/07/25	80,000,000	2011/01/18
28268	東亞銀行有限公司	中國海外發展有限公司2011年12月歐式認購權證	0.250	16.688	2011/12/23	90,000,000	2011/01/18
28267	東亞銀行有限公司	中國海洋石油有限公司2011年12月歐式認購權證	0.250	20.883	2011/12/23	72,000,000	2011/01/18
28269	東亞銀行有限公司	香港交易及結算所有限公司2011年12月歐式認購權證	0.250	200.388/100單位	2011/12/23	75,000,000	2011/01/18
28270	東亞銀行有限公司	江西銅業股份有限公司-H股2011年12月歐式認購權證	0.270	32.358	2011/12/23	47,000,000	2011/01/18
28258	高盛結構產品(亞洲)有限公司	中國人壽保險股份有限公司-H股2011年7月歐式認購權證B	0.308	31.880	2011/07/25	200,000,000	2011/01/18
28260	高盛結構產品(亞洲)有限公司	中國太平洋保險(集團)股份有限公司-H股2011年6月歐式認購權證	0.154	35.880	2011/06/07	200,000,000	2011/01/18
28259	高盛結構產品(亞洲)有限公司	和記黃埔有限公司2011年7月歐式認購權證B	0.530	110.000	2011/07/25	200,000,000	2011/01/18

新上市衍生認股權證 (續)

股份代號	發行機構	認股權證	發行價 (港元)	行使水平 / 每10單位認購價 (港元)	認購 / 行使日期	上市時之發行單位	上市日期
28239	香港上海匯豐銀行有限公司	中國中煤能源股份有限公司—H股2011年11月歐式認購權證B	0.150	13.880	2011/11/28	100,000,000	2011/01/18
28240	香港上海匯豐銀行有限公司	中國人壽保險股份有限公司—H股2011年6月歐式認購權證A	0.150	34.380	2011/06/03	150,000,000	2011/01/18
28241	香港上海匯豐銀行有限公司	招商銀行股份有限公司—H股2011年9月歐式認購權證	0.250	21.180	2011/09/20	120,000,000	2011/01/18
28242	香港上海匯豐銀行有限公司	中興通訊股份有限公司—H股2011年8月歐式認購權證	0.250	33.880	2011/08/18	100,000,000	2011/01/18
28244	JP Morgan Structured Products/ JP Morgan Int'l Derivatives*	中國平安保險(集團)股份有限公司—H股2011年4月歐式認購權證	0.346	88.880	2011/04/18	100,000,000	2011/01/18
28245	JP Morgan Structured Products/ JP Morgan Int'l Derivatives*	中國平安保險(集團)股份有限公司—H股2011年6月歐式認購權證	0.258	98.800	2011/06/30	100,000,000	2011/01/18
28243	JP Morgan Structured Products/ JP Morgan Int'l Derivatives*	中國雨潤食品集團有限公司2011年7月歐式認購權證	0.250	32.000	2011/07/18	80,000,000	2011/01/18
28246	Macquarie Bank Ltd.	中國民生銀行股份有限公司—H股2011年7月歐式認購權證	0.251	8 / 單位	2011/07/18	88,000,000	2011/01/18
28261	The Royal Bank of Scotland N.V.	中國銀行股份有限公司—H股2011年8月歐式認購權證	0.282	4.238 / 單位	2011/08/01	100,000,000	2011/01/18
10040	The Royal Bank of Scotland N.V.	杜瓊斯工業平均指數2011年9月歐式認購權證	0.253	12,800/40,000單位	2011/09/16	100,000,000	2011/01/18
10044	The Royal Bank of Scotland N.V.	杜瓊斯工業平均指數2011年9月歐式認沽權證A	0.250	10,380/40,000單位	2011/09/16	100,000,000	2011/01/18
10041	The Royal Bank of Scotland N.V.	黃金2011年8月歐式認沽權證	0.250	1,288/5,000單位	2011/08/01	100,000,000	2011/01/18
28262	The Royal Bank of Scotland N.V.	香港交易及結算所有限公司2011年10月歐式認購權證B	0.150	208.888/100單位	2011/10/10	200,000,000	2011/01/18
28264	瑞士銀行	和記黃埔有限公司2011年7月歐式認購權證D	0.250	133.880	2011/07/25	300,000,000	2011/01/18
28263	瑞士銀行	中國平安保險(集團)股份有限公司—H股2011年5月歐式認購權證C	0.400	88.000	2011/05/03	200,000,000	2011/01/18
25413*	Merrill Lynch Int'l & Co. C.V.	恒生指數2011年3月歐式認沽權證F	0.033	21,800/8,000單位	2011/03/30	350,000,000	2011/01/18
24663*	SGA Societe Generale Acceptance N.V.	中國人壽保險股份有限公司—H股2011年3月歐式認購權證B	0.194	31.400	2011/03/07	100,000,000	2011/01/18
25840*	SGA Societe Generale Acceptance N.V.	中國工商銀行股份有限公司—H股2011年4月歐式認購權證B	0.250	6.50 / 單位	2011/04/20	120,000,000	2011/01/18
28281	Credit Suisse AG	中國電信股份有限公司—H股2011年4月歐式認購權證	0.150	5 / 單位	2011/04/29	200,000,000	2011/01/19
28282	Credit Suisse AG	中國電信股份有限公司—H股2011年5月歐式認購權證	0.150	4.89 / 單位	2011/05/16	200,000,000	2011/01/19
28280	Credit Suisse AG	匯豐控股有限公司2011年4月歐式認購權證F	0.150	96.900	2011/04/26	300,000,000	2011/01/19
28276	Credit Suisse AG	兗州煤業股份有限公司—H股2011年7月歐式認購權證	0.250	30.380	2011/07/19	200,000,000	2011/01/19
28277	德意志銀行	中國海洋石油有限公司2011年12月歐式認購權證	0.183	22.380	2011/12/12	200,000,000	2011/01/19
28278	德意志銀行	中國海洋石油有限公司2011年6月歐式認沽權證	0.150	17.880	2011/06/27	100,000,000	2011/01/19
28279	德意志銀行	和記黃埔有限公司2011年10月歐式認沽權證	0.150	90/100單位	2011/10/17	100,000,000	2011/01/19
28271	高盛結構產品(亞洲)有限公司	中國建設銀行股份有限公司—H股2011年7月歐式認購權證B	0.250	8.70 / 單位	2011/07/25	200,000,000	2011/01/19
28274	Macquarie Bank Ltd.	中國工商銀行股份有限公司—H股2011年8月歐式認購權證	0.282	6.38 / 單位	2011/08/02	150,000,000	2011/01/19
28285	荷蘭合作銀行	香港交易及結算所有限公司2011年5月歐式認購權證C	0.150	200/100單位	2011/05/25	200,000,000	2011/01/19
28284	荷蘭合作銀行	聯想集團有限公司2011年7月歐式認購權證	0.530	5.10 / 單位	2011/07/25	80,000,000	2011/01/19
28283	荷蘭合作銀行	中國蒙牛乳業有限公司2011年7月歐式認購權證	0.250	21.500	2011/07/28	100,000,000	2011/01/19
28286	荷蘭合作銀行	騰訊控股有限公司2011年7月歐式認購權證	0.170	200/100單位	2011/07/21	150,000,000	2011/01/19
28275	渣打銀行	中國移動有限公司2011年9月歐式認購權證A	0.400	84.880	2011/09/09	100,000,000	2011/01/19
28272	SGA Societe Generale Acceptance N.V.	保利協鑫能源控股有限公司2011年7月歐式認購權證	0.340	3.58 / 單位	2011/07/27	100,000,000	2011/01/19
28273	SGA Societe Generale Acceptance N.V.	和記黃埔有限公司2011年6月歐式認購權證F	0.330	108.880	2011/06/13	200,000,000	2011/01/19
24607*	Macquarie Bank Ltd.	中國工商銀行股份有限公司—H股2011年3月歐式認購權證	0.145	6.38 / 單位	2011/03/02	200,000,000	2011/01/19
25892*	Credit Suisse AG	騰訊控股有限公司2011年4月歐式認沽權證	0.066	180/100單位	2011/04/26	300,000,000	2011/01/19
28287	中銀國際亞洲有限公司	恒大地產集團有限公司2011年7月歐式認購權證	0.300	5.55 / 單位	2011/07/25	100,000,000	2011/01/20
28288	中銀國際亞洲有限公司	保利協鑫能源控股有限公司2011年7月歐式認購權證B	0.300	4.08 / 單位	2011/07/25	100,000,000	2011/01/20
28331	BNP Paribas Arbitrage Issuance B.V.	香港中華煤氣有限公司2011年9月歐式認購權證	0.250	18.000	2011/09/02	90,000,000	2011/01/20
28332	BNP Paribas Arbitrage Issuance B.V.	上海實業控股有限公司2011年8月歐式認購權證	0.320	35.000	2011/08/02	40,000,000	2011/01/20
28333	BNP Paribas Arbitrage Issuance B.V.	渣打集團有限公司2011年8月歐式認購權證	0.250	240/100單位	2011/08/02	100,000,000	2011/01/20
28321	Credit Suisse AG	中國交通建設股份有限公司—H股2011年5月歐式認購權證	0.150	7.89 / 單位	2011/05/16	200,000,000	2011/01/20

新上市衍生認股權證 (續)

股份代號	發行機構	認股權證	發行價 (港元)	行使水平 / 每10單位認購價 (港元)	認購 / 行使日期	上市時之發行單位	上市日期
28322	Credit Suisse AG	中國太平洋保險(集團)股份有限公司-H股2011年5月歐式認購權證B	0.150	35.900	2011/05/30	200,000,000	2011/01/20
28326	Credit Suisse AG	iShares安碩富時A50中國指數ETF2011年9月歐式認購權證	0.150	12.980	2011/09/22	300,000,000	2011/01/20
28324	Credit Suisse AG	匯豐控股有限公司2011年9月歐式認購權證	0.150	89.95/100單位	2011/09/27	300,000,000	2011/01/20
28316	Credit Suisse AG	匯豐控股有限公司2011年6月歐式認購權證B	0.150	108.000	2011/06/21	300,000,000	2011/01/20
28323	Credit Suisse AG	恒生指數2011年5月歐式認購權證C	0.150	24,300/9,000單位	2011/05/30	300,000,000	2011/01/20
28315	Credit Suisse AG	恒生指數2011年4月歐式認購權證J	0.150	24,700/8,000單位	2011/04/28	300,000,000	2011/01/20
28317	Credit Suisse AG	和記黃埔有限公司2011年7月歐式認購權證C	0.250	135.000	2011/07/25	300,000,000	2011/01/20
28325	Credit Suisse AG	和記黃埔有限公司2011年7月歐式認購權證D	0.340	76.850	2011/07/11	300,000,000	2011/01/20
28318	Credit Suisse AG	江西銅業股份有限公司-H股2011年5月歐式認購權證B	0.150	31.900	2011/05/24	200,000,000	2011/01/20
28319	Credit Suisse AG	騰訊控股有限公司2011年6月歐式認購權證G	0.150	200.90/100單位	2011/06/20	300,000,000	2011/01/20
28320	Credit Suisse AG	騰訊控股有限公司2011年6月歐式認購權證H	0.150	213.90/100單位	2011/06/23	300,000,000	2011/01/20
28329	德意志銀行	中國電信股份有限公司-H股2011年5月歐式認購權證	0.177	4.88/單位	2011/05/17	150,000,000	2011/01/20
28327	德意志銀行	長江實業(集團)有限公司2011年11月歐式認購權證	0.150	124/100單位	2011/11/07	100,000,000	2011/01/20
28328	德意志銀行	中國人壽保險股份有限公司-H股2011年7月歐式認購權證	0.250	30.000	2011/07/25	100,000,000	2011/01/20
28330	德意志銀行	匯豐控股有限公司2011年7月歐式認購權證A	0.500	90.000	2011/07/25	300,000,000	2011/01/20
28306	高盛結構產品(亞洲)有限公司	中國電信股份有限公司-H股2011年5月歐式認購權證	0.255	5/單位	2011/05/09	200,000,000	2011/01/20
28307	高盛結構產品(亞洲)有限公司	中國電信股份有限公司-H股2011年7月歐式認購權證	0.350	5.28/單位	2011/07/25	200,000,000	2011/01/20
28308	高盛結構產品(亞洲)有限公司	中國聯合網絡通信(香港)股份有限公司2011年10月歐式認購權證	0.157	11.800	2011/10/21	200,000,000	2011/01/20
28309	高盛結構產品(亞洲)有限公司	匯豐控股有限公司2011年6月歐式認購權證A	0.280	94.000	2011/06/03	200,000,000	2011/01/20
28310	高盛結構產品(亞洲)有限公司	匯豐控股有限公司2011年6月歐式認購權證B	0.162	100.000	2011/06/07	200,000,000	2011/01/20
28311	高盛結構產品(亞洲)有限公司	和記黃埔有限公司2011年5月歐式認購權證C	0.237	118.880	2011/05/30	200,000,000	2011/01/20
28313	香港上海匯豐銀行有限公司	中國遠洋控股股份有限公司-H股2012年5月歐式認購權證	0.250	10.280	2012/05/18	100,000,000	2011/01/20
28305	香港上海匯豐銀行有限公司	恒生指數2011年7月歐式認購權證	0.250	24,300/10,800單位	2011/07/28	300,000,000	2011/01/20
28303	香港上海匯豐銀行有限公司	恒生指數2011年12月歐式認購權證A	0.250	27,300/8,000單位	2011/12/29	300,000,000	2011/01/20
28304	香港上海匯豐銀行有限公司	恒生指數2011年12月歐式認購權證B	0.250	25,300/9,000單位	2011/12/29	300,000,000	2011/01/20
28298	JP Morgan Structured Products/ JP Morgan Int'l Derivatives*	匯豐控股有限公司2011年5月歐式認購權證	0.289	88.280	2011/05/09	200,000,000	2011/01/20
28296	JP Morgan Structured Products/ JP Morgan Int'l Derivatives*	匯豐控股有限公司2011年4月歐式認購權證D	0.150	93.880	2011/04/27	200,000,000	2011/01/20
28297	JP Morgan Structured Products/ JP Morgan Int'l Derivatives*	匯豐控股有限公司2011年4月歐式認購權證E	0.150	94.000	2011/04/21	200,000,000	2011/01/20
28299	JP Morgan Structured Products/ JP Morgan Int'l Derivatives*	匯豐控股有限公司2011年7月歐式認購權證A	0.337	90.000	2011/07/28	200,000,000	2011/01/20
28300	JP Morgan Structured Products/ JP Morgan Int'l Derivatives*	匯豐控股有限公司2011年7月歐式認購權證B	0.257	95.000	2011/07/20	200,000,000	2011/01/20
28301	JP Morgan Structured Products/ JP Morgan Int'l Derivatives*	匯豐控股有限公司2011年7月歐式認購權證C	0.250	100.000	2011/07/28	200,000,000	2011/01/20
28302	JP Morgan Structured Products/ JP Morgan Int'l Derivatives*	渣打集團有限公司2011年7月歐式認購權證	0.250	220/100單位	2011/07/20	100,000,000	2011/01/20
28314	KBC Financial Products International Ltd.	騰訊控股有限公司2011年7月歐式認購權證C	0.160	204.98/100單位	2011/07/04	108,000,000	2011/01/20
28312	Macquarie Bank Ltd.	匯豐控股有限公司2011年8月歐式認購權證	0.250	100.880	2011/08/02	300,000,000	2011/01/20
28289	渣打銀行	匯豐控股有限公司2011年9月歐式認購權證B	0.250	106.880	2011/09/19	100,000,000	2011/01/20
28292	SGA Societe Generale Acceptance N.V.	匯豐控股有限公司2011年8月歐式認購權證A	0.160	104.880	2011/08/03	300,000,000	2011/01/20
28290	SGA Societe Generale Acceptance N.V.	匯豐控股有限公司2011年6月歐式認購權證C	0.300	91.880	2011/06/08	300,000,000	2011/01/20
28291	SGA Societe Generale Acceptance N.V.	匯豐控股有限公司2011年7月歐式認購權證C	0.230	98.280	2011/07/20	300,000,000	2011/01/20
28293	SGA Societe Generale Acceptance N.V.	中國平安保險(集團)股份有限公司-H股2011年6月歐式認購權證	0.580	100.000	2011/06/08	80,000,000	2011/01/20
28294	SGA Societe Generale Acceptance N.V.	中國平安保險(集團)股份有限公司-H股2011年7月歐式認購權證	0.490	108.000	2011/07/04	80,000,000	2011/01/20

新上市衍生認股權證 (續)

股份代號	發行機構	認股權證	發行價 (港元)	行使水平 / 每10單位認購價 (港元)	認購 / 行使日期	上市時之發行單位	上市日期
28295	SGA Societe Generale Acceptance N.V.	中國平安保險(集團)股份有限公司—H股2011年12月歐式認購權證	0.150	88.88/100單位	2011/12/19	500,000,000	2011/01/20
28334	瑞士銀行	友邦保險控股有限公司2011年10月歐式認購權證	0.150	22.800	2011/10/24	200,000,000	2011/01/20
28335	瑞士銀行	中國建設銀行股份有限公司—H股2011年7月歐式認購權證A	0.250	8.38/單位	2011/07/25	200,000,000	2011/01/20
28336	瑞士銀行	中國人壽保險股份有限公司—H股2011年7月歐式認購權證B	0.250	37.880	2011/07/25	300,000,000	2011/01/20
28338	瑞士銀行	匯豐控股有限公司2011年7月歐式認購權證A	0.250	103.880	2011/07/25	300,000,000	2011/01/20
28337	瑞士銀行	匯豐控股有限公司2011年6月歐式認購權證D	0.150	108.000	2011/06/21	300,000,000	2011/01/20
26556*	KBC Financial Products International Ltd.	和記黃埔有限公司2011年5月歐式認購權證A	0.680	100.000	2011/05/05	150,000,000	2011/01/20
28395	BNP Paribas Arbitrage Issuance B.V.	長江實業(集團)有限公司2011年11月歐式認沽權證	0.150	124/100單位	2011/11/04	100,000,000	2011/01/21
28394	BNP Paribas Arbitrage Issuance B.V.	和記黃埔有限公司2011年8月歐式認沽權證	0.720	85.000	2011/08/02	70,000,000	2011/01/21
28377	BNP Paribas Arbitrage Issuance B.V.	騰訊控股有限公司2011年11月歐式認購權證	0.260	218/100單位	2011/11/07	100,000,000	2011/01/21
28372	Credit Suisse AG	中國海洋石油有限公司2011年12月歐式認購權證	0.150	22.400	2011/12/12	300,000,000	2011/01/21
28373	Credit Suisse AG	中國海洋石油有限公司2011年6月歐式認沽權證E	0.150	17.860	2011/06/27	300,000,000	2011/01/21
28397	Credit Suisse AG	騰訊控股有限公司2011年10月歐式認購權證	0.250	230/100單位	2011/10/24	300,000,000	2011/01/21
28398	Credit Suisse AG	騰訊控股有限公司2011年8月歐式認沽權證	0.250	188.88/100單位	2011/08/29	300,000,000	2011/01/21
28389	德意志銀行	中國建設銀行股份有限公司—H股2011年5月歐式認購權證C	0.190	8.38/單位	2011/05/30	200,000,000	2011/01/21
28390	德意志銀行	中國石化化工股份有限公司—H股2011年6月歐式認購權證B	0.360	8.68/單位	2011/06/20	100,000,000	2011/01/21
28391	德意志銀行	中國石化化工股份有限公司—H股2011年8月歐式認沽權證	0.390	7/單位	2011/08/01	80,000,000	2011/01/21
28392	德意志銀行	東風汽車集團股份有限公司—H股2011年7月歐式認購權證	0.150	18.000	2011/07/18	80,000,000	2011/01/21
28393	德意志銀行	騰訊控股有限公司2011年7月歐式認沽權證	0.250	200/100單位	2011/07/25	100,000,000	2011/01/21
28360	高盛結構產品(亞洲)有限公司	中銀香港(控股)有限公司2011年6月歐式認購權證B	0.174	29.000	2011/06/29	200,000,000	2011/01/21
28361	高盛結構產品(亞洲)有限公司	中信泰富有限公司2011年8月歐式認購權證	0.250	24.000	2011/08/22	200,000,000	2011/01/21
28375	高盛結構產品(亞洲)有限公司	保利協鑫能源控股有限公司2011年7月歐式認購權證	0.330	3.90/單位	2011/07/25	200,000,000	2011/01/21
28362	高盛結構產品(亞洲)有限公司	恒生銀行有限公司2011年7月歐式認購權證	0.250	150.800	2011/07/22	200,000,000	2011/01/21
28363	高盛結構產品(亞洲)有限公司	恒生指數2011年7月歐式認購權證F	0.154	25,800/8,200單位	2011/07/28	200,000,000	2011/01/21
28374	高盛結構產品(亞洲)有限公司	恒生指數2011年7月歐式認沽權證G	0.270	24,600/8,000單位	2011/07/28	200,000,000	2011/01/21
28376	高盛結構產品(亞洲)有限公司	騰訊控股有限公司2011年6月歐式認購權證	0.162	213.88/100單位	2011/06/27	200,000,000	2011/01/21
28364	JP Morgan Structured Products/JP Morgan Int'l Derivatives*	中國光大控股有限公司2011年8月歐式認購權證	0.250	20.000	2011/08/22	150,000,000	2011/01/21
28383	JP Morgan Structured Products/JP Morgan Int'l Derivatives*	中國人壽保險股份有限公司—H股2011年6月歐式認購權證B	0.150	35.000	2011/06/30	200,000,000	2011/01/21
28365	JP Morgan Structured Products/JP Morgan Int'l Derivatives*	中國石化化工股份有限公司—H股2011年8月歐式認購權證	0.250	10/單位	2011/08/29	100,000,000	2011/01/21
28366	JP Morgan Structured Products/JP Morgan Int'l Derivatives*	和記黃埔有限公司2011年7月歐式認購權證	0.250	118.900	2011/07/21	80,000,000	2011/01/21
28367	JP Morgan Structured Products/JP Morgan Int'l Derivatives*	和記黃埔有限公司2012年10月歐式認購權證	0.150	108.90/100單位	2012/10/15	300,000,000	2011/01/21
28368	JP Morgan Structured Products/JP Morgan Int'l Derivatives*	中國石油天然氣股份有限公司—H股2011年7月歐式認購權證	0.390	12/單位	2011/07/28	100,000,000	2011/01/21
28370	JP Morgan Structured Products/JP Morgan Int'l Derivatives*	騰訊控股有限公司2011年9月歐式認購權證	0.250	208.88/100單位	2011/09/12	200,000,000	2011/01/21
28382	KBC Financial Products International Ltd.	中國太平洋保險(集團)股份有限公司—H股2011年8月歐式認購權證	0.250	38.000	2011/08/01	108,000,000	2011/01/21
28381	KBC Financial Products International Ltd.	騰訊控股有限公司2011年8月歐式認購權證	0.250	215/100單位	2011/08/01	108,000,000	2011/01/21
28385	KBC Financial Products International Ltd.	騰訊控股有限公司2011年8月歐式認沽權證A	0.330	208/100單位	2011/08/01	108,000,000	2011/01/21
28379	Macquarie Bank Ltd.	中國海洋石油有限公司2011年12月歐式認購權證	0.250	21.880	2011/12/02	200,000,000	2011/01/21
28378	Macquarie Bank Ltd.	華潤電力控股有限公司2011年8月歐式認購權證	0.150	14.880	2011/08/15	200,000,000	2011/01/21
28369	Macquarie Bank Ltd.	騰訊控股有限公司2011年11月歐式認購權證A	0.251	220/100單位	2011/11/02	250,000,000	2011/01/21
28380	Macquarie Bank Ltd.	騰訊控股有限公司2011年8月歐式認沽權證B	0.255	200/100單位	2011/08/02	250,000,000	2011/01/21

新上市衍生認股權證 (續)

股份代號	發行機構	認股權證	發行價 (港元)	行使水平 / 每10單位認購價 (港元)	認購 / 行使日期	上市時之發行單位	上市日期
28348	Nomura International plc	中國銀行股份有限公司—H股2011年7月歐式認購權證B	0.162	4.608/單位	2011/07/08	150,000,000	2011/01/21
28339	Nomura International plc	長江實業(集團)有限公司2011年5月歐式認購權證	0.600	140.980	2011/05/31	100,000,000	2011/01/21
28346	Nomura International plc	保利協鑫能源控股有限公司2011年7月歐式認購權證A	0.334	3.88/單位	2011/07/29	80,000,000	2011/01/21
28347	Nomura International plc	保利協鑫能源控股有限公司2011年7月歐式認購權證B	0.397	3.68/單位	2011/07/29	80,000,000	2011/01/21
28340	Nomura International plc	香港中華煤氣有限公司2011年10月歐式認購權證	0.150	22.000	2011/10/31	100,000,000	2011/01/21
28345	Nomura International plc	中國蒙牛乳業有限公司2011年7月歐式認購權證	0.254	21.500	2011/07/21	100,000,000	2011/01/21
28343	Nomura International plc	騰訊控股有限公司2011年8月歐式認購權證	0.174	200.10/100單位	2011/08/01	150,000,000	2011/01/21
28344	Nomura International plc	騰訊控股有限公司2011年9月歐式認購權證	0.154	213.98/100單位	2011/09/05	150,000,000	2011/01/21
28342	Nomura International plc	九龍倉集團有限公司2011年6月歐式認購權證	0.334	63.900	2011/06/07	80,000,000	2011/01/21
28341	Nomura International plc	九龍倉集團有限公司2011年7月歐式認購權證	0.310	68.880	2011/07/29	80,000,000	2011/01/21
28356	荷蘭合作銀行	中國山水水泥集團有限公司2011年7月歐式認購權證	0.500	7.28/單位	2011/07/28	50,000,000	2011/01/21
28359	荷蘭合作銀行	和記黃埔有限公司2012年10月歐式認購權證	0.150	108.98/100單位	2012/10/15	300,000,000	2011/01/21
28357	荷蘭合作銀行	和記黃埔有限公司2011年5月歐式認購權證C	0.450	100.000	2011/05/30	100,000,000	2011/01/21
28358	荷蘭合作銀行	和記黃埔有限公司2011年5月歐式認購權證D	0.250	114.980	2011/05/30	100,000,000	2011/01/21
28371	渣打銀行	中國工商銀行股份有限公司—H股2011年9月歐式認購權證A	0.250	7.47/單位	2011/09/01	100,000,000	2011/01/21
28396	渣打銀行	騰訊控股有限公司2011年5月歐式認購權證	0.150	208.90/100單位	2011/05/23	100,000,000	2011/01/21
28350	SGA Societe Generale Acceptance N.V.	中國石油化工股份有限公司—H股2011年7月歐式認購權證B	0.250	9.48/單位	2011/07/25	200,000,000	2011/01/21
28349	SGA Societe Generale Acceptance N.V.	中國太平洋保險(集團)股份有限公司—H股2011年8月歐式認購權證	0.250	38.880	2011/08/31	100,000,000	2011/01/21
28351	SGA Societe Generale Acceptance N.V.	香港交易及結算所有限公司2011年9月歐式認購權證B	0.150	222.80/100單位	2011/09/26	500,000,000	2011/01/21
28352	SGA Societe Generale Acceptance N.V.	香港交易及結算所有限公司2011年10月歐式認購權證B	0.150	208.88/100單位	2011/10/10	500,000,000	2011/01/21
28353	SGA Societe Generale Acceptance N.V.	聯想集團有限公司2011年7月歐式認購權證	0.370	5.58/單位	2011/07/25	50,000,000	2011/01/21
28354	SGA Societe Generale Acceptance N.V.	中國石油天然氣股份有限公司—H股2011年7月歐式認購權證	0.490	12.08/單位	2011/07/25	100,000,000	2011/01/21
28355	SGA Societe Generale Acceptance N.V.	兗州煤業股份有限公司—H股2011年8月歐式認購權證	0.250	31.280	2011/08/31	120,000,000	2011/01/21
28384	瑞士銀行	中國農業銀行股份有限公司—H股2011年5月歐式認購權證B	0.150	4.40/單位	2011/05/16	200,000,000	2011/01/21
28386	瑞士銀行	和記黃埔有限公司2011年5月歐式認購權證	0.300	108.000	2011/05/30	300,000,000	2011/01/21
28387	瑞士銀行	中國石油天然氣股份有限公司—H股2012年10月歐式認購權證	0.150	11.000	2012/10/22	300,000,000	2011/01/21
28388	瑞士銀行	騰訊控股有限公司2011年9月歐式認購權證A	0.250	228.88/100單位	2011/09/26	200,000,000	2011/01/21
10033*	德意志銀行	Apple2011年7月歐式認購權證A	1.970	350/100單位	2011/07/12	50,000,000	2011/01/21
26865*	KBC Financial Products International Ltd.	匯豐控股有限公司2011年5月歐式認購權證F	0.250	93.980	2011/05/03	310,000,000	2011/01/21
28426	BNP Paribas Arbitrage Issuance B.V.	長江實業(集團)有限公司2011年6月歐式認購權證	0.290	158.900	2011/06/02	75,000,000	2011/01/24
28427	BNP Paribas Arbitrage Issuance B.V.	和記黃埔有限公司2012年10月歐式認購權證	0.150	108.90/100單位	2012/10/29	100,000,000	2011/01/24
28413	德意志銀行	阿里巴巴網絡有限公司2011年5月歐式認購權證	0.150	16.880	2011/05/23	80,000,000	2011/01/24
10045	德意志銀行	Apple2011年7月歐式認購權證	2.090	328/100單位	2011/07/25	50,000,000	2011/01/24
28415	德意志銀行	中國光大控股有限公司2011年10月歐式認購權證	0.250	19.000	2011/10/17	80,000,000	2011/01/24
28414	德意志銀行	長江實業(集團)有限公司2011年10月歐式認購權證B	0.160	132/100單位	2011/10/24	100,000,000	2011/01/24
28416	德意志銀行	中遠太平洋有限公司2011年12月歐式認購權證	0.250	17.000	2011/12/19	80,000,000	2011/01/24
28417	德意志銀行	聯想集團有限公司2011年7月歐式認購權證	0.520	5/單位	2011/07/25	80,000,000	2011/01/24
28424	高盛結構產品(亞洲)有限公司	中國鋁業股份有限公司—H股2011年4月歐式認購權證	0.227	8.88/單位	2011/04/26	200,000,000	2011/01/24
28401	高盛結構產品(亞洲)有限公司	中銀香港(控股)有限公司2011年7月歐式認購權證	0.156	30.880	2011/07/05	200,000,000	2011/01/24
28425	高盛結構產品(亞洲)有限公司	中國移動有限公司2011年8月歐式認購權證A	0.162	93.980	2011/08/08	200,000,000	2011/01/24
28402	高盛結構產品(亞洲)有限公司	和記黃埔有限公司2011年5月歐式認購權證D	0.320	114.880	2011/05/30	200,000,000	2011/01/24
28403	高盛結構產品(亞洲)有限公司	和記黃埔有限公司2011年5月歐式認購權證E	0.470	104.980	2011/05/16	200,000,000	2011/01/24
28404	香港上海匯豐銀行有限公司	中國海洋石油有限公司2011年11月歐式認購權證	0.250	21.880	2011/11/29	150,000,000	2011/01/24

新上市衍生認股權證 (續)

股份代號	發行機構	認股權證	發行價 (港元)	行使水平 / 每10單位認購價 (港元)	認購 / 行使日期	上市時之發行單位	上市日期
28405	香港上海匯豐銀行有限公司	騰訊控股有限公司2011年10月歐式認購權證	0.250	232.88/100單位	2011/10/03	200,000,000	2011/01/24
28407	JP Morgan Structured Products/ JP Morgan Int'l Derivatives *	思捷環球控股有限公司2011年7月歐式認購權證	0.263	38.000	2011/07/25	100,000,000	2011/01/24
28406	JP Morgan Structured Products/ JP Morgan Int'l Derivatives *	香港交易及結算有限公司2011年8月歐式認購權證C	0.150	208.88/100單位	2011/08/19	300,000,000	2011/01/24
28422	KBC Financial Products International Ltd.	和記黃埔有限公司2011年8月歐式認購權證A	0.250	141.880	2011/08/01	238,000,000	2011/01/24
28421	KBC Financial Products International Ltd.	和記黃埔有限公司2011年7月歐式認購權證F	0.270	134.880	2011/07/25	238,000,000	2011/01/24
28423	KBC Financial Products International Ltd.	騰訊控股有限公司2011年9月歐式認購權證A	0.250	226.88/100單位	2011/09/15	100,000,000	2011/01/24
28408	SGA Societe Generale Acceptance N.V.	友邦保險控股有限公司2011年6月歐式認購權證C	0.150	21.880	2011/06/08	300,000,000	2011/01/24
28399	SGA Societe Generale Acceptance N.V.	中國海洋石油有限公司2011年6月歐式認購權證B	0.260	25.88/單位	2011/06/15	100,000,000	2011/01/24
28400	SGA Societe Generale Acceptance N.V.	中國海洋石油有限公司2011年12月歐式認購權證	0.150	22.380	2011/12/12	400,000,000	2011/01/24
28409	SGA Societe Generale Acceptance N.V.	恒生指數2011年6月歐式認購權證E	0.160	24,800/8,000單位	2011/06/29	300,000,000	2011/01/24
28410	SGA Societe Generale Acceptance N.V.	恒生指數2011年7月歐式認購權證B	0.150	25,800/8,200單位	2011/07/28	300,000,000	2011/01/24
28411	SGA Societe Generale Acceptance N.V.	恒生指數2011年6月歐式認沽權證C	0.160	23,800/9,000單位	2011/06/29	300,000,000	2011/01/24
28412	SGA Societe Generale Acceptance N.V.	恒生指數2011年6月歐式認沽權證D	0.210	24,200/8,000單位	2011/06/29	300,000,000	2011/01/24
28418	瑞士銀行	中銀香港(控股)有限公司2011年6月歐式認購權證	0.150	29.000	2011/06/22	200,000,000	2011/01/24
28419	瑞士銀行	中國人壽保險股份有限公司-H股2011年5月歐式認購權證B	0.150	32.880	2011/05/30	300,000,000	2011/01/24
28420	瑞士銀行	騰訊控股有限公司2011年8月歐式認沽權證	0.250	190/100單位	2011/08/08	200,000,000	2011/01/24
23506 *	Merrill Lynch Int'l & Co. C.V.	中國移動有限公司2011年12月歐式認購權證	0.072	73.89/100單位	2011/12/05	750,000,000	2011/01/24
19134 *	Merrill Lynch Int'l & Co. C.V.	中國移動有限公司2011年10月歐式認購權證A	0.110	65.99/100單位	2011/10/18	500,000,000	2011/01/24
27253 *	渣打銀行	中國人壽保險股份有限公司-H股2011年7月歐式認購權證B	0.103	36.380	2011/07/04	100,000,000	2011/01/24
27443 *	瑞士銀行	中國移動有限公司2011年5月歐式認購權證B	0.260	82.000	2011/05/30	200,000,000	2011/01/24
28434	中銀國際亞洲有限公司	中國人壽保險股份有限公司-H股2011年7月歐式認購權證	0.160	34.880	2011/07/18	100,000,000	2011/01/25
28435	中銀國際亞洲有限公司	和記黃埔有限公司2012年10月歐式認購權證	0.150	108.88/100單位	2012/10/22	300,000,000	2011/01/25
28439	BNP Paribas Arbitrage Issuance B.V.	招商局國際有限公司2011年8月歐式認購權證	0.250	39.000	2011/08/02	75,000,000	2011/01/25
28440	BNP Paribas Arbitrage Issuance B.V.	華潤創業有限公司2011年8月歐式認購權證	0.250	38.000	2011/08/02	55,000,000	2011/01/25
28441	BNP Paribas Arbitrage Issuance B.V.	恒大地產集團有限公司2011年8月歐式認購權證	0.370	5.20/單位	2011/08/02	100,000,000	2011/01/25
28442	BNP Paribas Arbitrage Issuance B.V.	香港交易及結算有限公司2011年5月歐式認沽權證B	0.150	180/100單位	2011/05/03	100,000,000	2011/01/25
28443	BNP Paribas Arbitrage Issuance B.V.	匯豐控股有限公司2011年9月歐式認沽權證D	0.400	77.000	2011/09/02	100,000,000	2011/01/25
28457	Credit Suisse AG	中國農業銀行股份有限公司-H股2011年6月歐式認購權證D	0.300	3.99/單位	2011/06/22	300,000,000	2011/01/25
28458	Credit Suisse AG	友邦保險控股有限公司2011年7月歐式認購權證A	0.150	22.900	2011/07/21	300,000,000	2011/01/25
28452	Credit Suisse AG	中國建設銀行股份有限公司-H股2011年5月歐式認購權證C	0.280	7.51/單位	2011/05/23	300,000,000	2011/01/25
28453	Credit Suisse AG	中國建設銀行股份有限公司-H股2011年5月歐式認購權證D	0.250	7.81/單位	2011/05/16	300,000,000	2011/01/25
28462	Credit Suisse AG	長江實業(集團)有限公司2011年7月歐式認沽權證B	0.850	128.000	2011/07/25	200,000,000	2011/01/25
28449	Credit Suisse AG	匯豐控股有限公司2011年4月歐式認購權證G	0.250	90.900	2011/04/26	300,000,000	2011/01/25
28450	Credit Suisse AG	匯豐控股有限公司2011年5月歐式認購權證E	0.250	92.850	2011/05/23	300,000,000	2011/01/25
28451	Credit Suisse AG	和記黃埔有限公司2011年5月歐式認購權證G	0.310	105.000	2011/05/06	300,000,000	2011/01/25
28454	Credit Suisse AG	中國工商銀行股份有限公司-H股2011年5月歐式認購權證B	0.150	6.69/單位	2011/05/23	300,000,000	2011/01/25
28455	Credit Suisse AG	中國工商銀行股份有限公司-H股2011年5月歐式認購權證C	0.190	6.29/單位	2011/05/30	300,000,000	2011/01/25
28456	Credit Suisse AG	中國平安保險(集團)股份有限公司-H股2011年4月歐式認購權證B	0.380	88.000	2011/04/29	300,000,000	2011/01/25
28463	Credit Suisse AG	騰訊控股有限公司2011年7月歐式認沽權證A	0.250	196/100單位	2011/07/25	300,000,000	2011/01/25
28428	Citigroup Global Markets Holdings Inc.	騰訊控股有限公司2011年12月歐式認購權證	0.250	228.88/100單位	2011/12/30	100,000,000	2011/01/25
10046	德意志銀行	Apple2011年8月歐式認沽權證	1.480	298/100單位	2011/08/08	50,000,000	2011/01/25
28474	德意志銀行	匯豐控股有限公司2011年6月歐式認購權證G	0.200	100.000	2011/06/14	300,000,000	2011/01/25

新上市衍生認股權證 (續)

股份代號	發行機構	認股權證	發行價 (港元)	行使水平 / 每10單位認購價 (港元)	認購 / 行使日期	上市時之發行單位	上市日期
28472	德意志銀行	恒生指數2011年7月歐式認購權證A	0.280	24,800/8,000單位	2011/07/28	300,000,000	2011/01/25
28473	德意志銀行	恒生指數2011年7月歐式認購權證B	0.250	25,400/8,000單位	2011/07/28	300,000,000	2011/01/25
28477	德意志銀行	恒生指數2011年7月歐式認沽權證C	0.370	24,200/8,000單位	2011/07/28	300,000,000	2011/01/25
28478	德意志銀行	恒生指數2011年7月歐式認沽權證D	0.330	23,600/8,000單位	2011/07/28	300,000,000	2011/01/25
10047	德意志銀行	納斯克-100指 2011年9月歐式認購權證	0.250	2,400/8,000單位	2011/09/19	50,000,000	2011/01/25
10051	德意志銀行	納斯克-100指 2011年9月歐式認沽權證	0.260	2,250/8,000單位	2011/09/19	50,000,000	2011/01/25
28429	高盛結構產品(亞洲)有限公司	中國農業銀行股份有限公司-H股2011年7月歐式認購權證A	0.270	4.28/單位	2011/07/28	200,000,000	2011/01/25
28444	高盛結構產品(亞洲)有限公司	中國移動有限公司2011年6月歐式認購權證B	0.219	85.500	2011/06/22	200,000,000	2011/01/25
28445	高盛結構產品(亞洲)有限公司	中國移動有限公司2011年7月歐式認購權證A	0.350	82.000	2011/07/25	200,000,000	2011/01/25
28446	高盛結構產品(亞洲)有限公司	中國移動有限公司2011年7月歐式認購權證B	0.162	90.680	2011/07/15	200,000,000	2011/01/25
28447	高盛結構產品(亞洲)有限公司	中國移動有限公司2011年8月歐式認購權證B	0.300	88.000	2011/08/29	200,000,000	2011/01/25
28430	高盛結構產品(亞洲)有限公司	匯豐控股有限公司2011年5月歐式認購權證D	0.250	93.880	2011/05/04	200,000,000	2011/01/25
28431	高盛結構產品(亞洲)有限公司	匯豐控股有限公司2011年5月歐式認購權證E	0.192	96.880	2011/05/03	200,000,000	2011/01/25
28432	高盛結構產品(亞洲)有限公司	新鴻基地產發展有限公司2011年5月歐式認購權證	0.310	168.000	2011/05/30	200,000,000	2011/01/25
28433	高盛結構產品(亞洲)有限公司	騰訊控股有限公司2011年10月歐式認購權證B	0.250	228/100單位	2011/10/31	200,000,000	2011/01/25
28464	JP Morgan Structured Products/ JP Morgan Int'l Derivatives #	長江實業(集團)有限公司2011年5月歐式認購權證	0.250	160.000	2011/05/04	100,000,000	2011/01/25
28465	JP Morgan Structured Products/ JP Morgan Int'l Derivatives #	長江實業(集團)有限公司2012年12月歐式認購權證	0.250	148.88/100單位	2012/12/31	200,000,000	2011/01/25
28467	JP Morgan Structured Products/ JP Morgan Int'l Derivatives #	和記黃埔有限公司2011年10月歐式認沽權證	0.150	90/100單位	2011/10/10	200,000,000	2011/01/25
28468	JP Morgan Structured Products/ JP Morgan Int'l Derivatives #	和記黃埔有限公司2012年2月歐式認沽權證	0.250	100/100單位	2012/02/27	200,000,000	2011/01/25
28469	JP Morgan Structured Products/ JP Morgan Int'l Derivatives #	騰訊控股有限公司2011年6月歐式認購權證C	0.150	220.20/100單位	2011/06/21	200,000,000	2011/01/25
28470	JP Morgan Structured Products/ JP Morgan Int'l Derivatives #	騰訊控股有限公司2011年11月歐式認購權證	0.250	238.88/100單位	2011/11/28	200,000,000	2011/01/25
28471	JP Morgan Structured Products/ JP Morgan Int'l Derivatives #	騰訊控股有限公司2011年9月歐式認沽權證	0.250	190/100單位	2011/09/19	200,000,000	2011/01/25
28459	KBC Financial Products International Ltd.	中國農業銀行股份有限公司-H股2011年7月歐式認購權證	0.250	4.18/單位	2011/07/22	108,000,000	2011/01/25
28460	KBC Financial Products International Ltd.	中國農業銀行股份有限公司-H股2011年8月歐式認購權證A	0.350	3.88/單位	2011/08/08	108,000,000	2011/01/25
28448	KBC Financial Products International Ltd.	友邦保險控股有限公司2011年7月歐式認購權證A	0.250	20.380	2011/07/25	168,000,000	2011/01/25
28436	Macquarie Bank Ltd.	騰訊控股有限公司2011年11月歐式認購權證B	0.251	235/100單位	2011/11/02	250,000,000	2011/01/25
28437	瑞士銀行	阿里巴巴網絡有限公司2011年5月歐式認購權證B	0.150	18.880	2011/05/23	200,000,000	2011/01/25
28438	瑞士銀行	阿里巴巴網絡有限公司2011年8月歐式認購權證	0.150	21.000	2011/08/29	200,000,000	2011/01/25
28461	瑞士銀行	中國移動有限公司2011年6月歐式認購權證A	0.270	78.880	2011/06/27	300,000,000	2011/01/25
26061 #	BNP Paribas Arbitrage Issuance B.V.	中國銀行股份有限公司-H股2011年5月歐式認購權證	0.048	5.10/單位	2011/05/03	210,000,000	2011/01/25
25550 #	德意志銀行	中國人壽保險股份有限公司-H股2011年4月歐式認購權證A	0.053	35.680	2011/04/26	300,000,000	2011/01/25
28504	Credit Suisse AG	中國移動有限公司2011年4月歐式認購權證B	0.150	90.900	2011/04/26	300,000,000	2011/01/26
28505	Credit Suisse AG	中國移動有限公司2011年5月歐式認購權證B	0.150	88.400	2011/05/18	300,000,000	2011/01/26
28506	Credit Suisse AG	中國移動有限公司2011年6月歐式認購權證D	0.170	85.550	2011/06/15	300,000,000	2011/01/26
28507	德意志銀行	中國電信股份有限公司-H股2011年8月歐式認購權證	0.250	5.38/單位	2011/08/01	100,000,000	2011/01/26
28497	德意志銀行	恒生指數2011年12月歐式認購權證	0.250	26,000/11,000單位	2011/12/29	300,000,000	2011/01/26
28501	德意志銀行	恒生指數2011年12月歐式認沽權證	0.290	23,000/11,000單位	2011/12/29	300,000,000	2011/01/26
10048	德意志銀行	KOSPI 200指數2011年9月歐式認購權證	0.250	300/1單位	2011/09/08	50,000,000	2011/01/26
10052	德意志銀行	KOSPI 200指數2011年9月歐式認沽權證	0.320	275/1單位	2011/09/08	50,000,000	2011/01/26
28488	高盛結構產品(亞洲)有限公司	中國建設銀行股份有限公司-H股2011年7月歐式認購權證C	0.500	7.58/單位	2011/07/27	200,000,000	2011/01/26

新上市衍生認股權證 (續)

股份代號	發行機構	認股權證	發行價 (港元)	行使水平 / 每10單位認購價 (港元)	認購 / 行使日期	上市時之發行單位	上市日期
28489	高盛結構產品(亞洲)有限公司	香港交易及結算有限公司2011年6月歐式認購權證	0.155	188.98/100單位	2011/06/23	200,000,000	2011/01/26
28499	KBC Financial Products International Ltd.	中國電信股份有限公司-H股2011年9月歐式認購權證	0.330	4.98/單位	2011/09/09	80,000,000	2011/01/26
28503	KBC Financial Products International Ltd.	中國電信股份有限公司-H股2011年9月歐式認沽權證	0.260	4.18/單位	2011/09/09	80,000,000	2011/01/26
28466	Merrill Lynch Int'l & Co. C.V.	友邦保險控股有限公司2011年6月歐式認購權證	0.152	21.890	2011/06/20	80,000,000	2011/01/26
28475	Merrill Lynch Int'l & Co. C.V.	友邦保險控股有限公司2011年10月歐式認購權證	0.150	22.850	2011/10/24	80,000,000	2011/01/26
28476	Merrill Lynch Int'l & Co. C.V.	友邦保險控股有限公司2011年5月歐式認沽權證	0.154	20.990	2011/05/16	80,000,000	2011/01/26
28483	Merrill Lynch Int'l & Co. C.V.	長江實業(集團)有限公司2012年12月歐式認購權證C	0.250	139.99/100單位	2012/12/13	80,000,000	2011/01/26
28484	Merrill Lynch Int'l & Co. C.V.	長江實業(集團)有限公司2011年10月歐式認沽權證	0.170	131.99/100單位	2011/10/24	80,000,000	2011/01/26
28480	Merrill Lynch Int'l & Co. C.V.	和記黃埔有限公司2011年8月歐式認購權證A	0.690	104.990	2011/08/22	80,000,000	2011/01/26
28481	Merrill Lynch Int'l & Co. C.V.	和記黃埔有限公司2011年7月歐式認沽權證	1.190	94.890	2011/07/25	80,000,000	2011/01/26
28479	Merrill Lynch Int'l & Co. C.V.	和記黃埔有限公司2011年5月歐式認購權證B	0.225	118.890	2011/05/23	80,000,000	2011/01/26
28482	Merrill Lynch Int'l & Co. C.V.	新鴻基地產發展有限公司2011年10月歐式認購權證	0.151	140.09/100單位	2011/10/17	80,000,000	2011/01/26
28494	荷蘭合作銀行	恒大地產集團有限公司2011年8月歐式認購權證	0.600	4.68/單位	2011/08/15	100,000,000	2011/01/26
28495	荷蘭合作銀行	保利協鑫能源控股有限公司2011年7月歐式認購權證	0.400	3.88/單位	2011/07/21	100,000,000	2011/01/26
28496	荷蘭合作銀行	澳門博彩控股有限公司2011年11月歐式認購權證	0.250	17.000	2011/11/04	100,000,000	2011/01/26
28508	The Royal Bank of Scotland N.V.	中國海洋石油有限公司2011年10月歐式認購權證	0.255	19.000	2011/10/03	300,000,000	2011/01/26
28509	The Royal Bank of Scotland N.V.	中國海洋石油有限公司2011年12月歐式認購權證	0.217	20.880	2011/12/16	300,000,000	2011/01/26
28510	The Royal Bank of Scotland N.V.	匯豐控股有限公司2011年6月歐式認購權證D	0.212	100.000	2011/06/03	100,000,000	2011/01/26
28511	The Royal Bank of Scotland N.V.	中國石油天然氣股份有限公司-H股2011年8月歐式認購權證	0.462	12.50/單位	2011/08/01	60,000,000	2011/01/26
28512	The Royal Bank of Scotland N.V.	中國石油天然氣股份有限公司-H股2011年11月歐式認購權證	0.175	9.980	2011/11/28	250,000,000	2011/01/26
28492	渣打銀行	中國電信股份有限公司-H股2011年8月歐式認購權證	0.250	5.28/單位	2011/08/01	100,000,000	2011/01/26
28493	渣打銀行	中國移動有限公司2011年6月歐式認購權證C	0.165	85.500	2011/06/15	100,000,000	2011/01/26
28490	渣打銀行	匯豐控股有限公司2011年4月歐式認購權證B	0.192	96.880	2011/04/28	100,000,000	2011/01/26
28491	渣打銀行	江西銅業股份有限公司-H股2011年7月歐式認購權證	0.150	33.380	2011/07/22	100,000,000	2011/01/26
28485	SGA Societe Generale Acceptance N.V.	阿里巴巴網絡有限公司2011年10月歐式認購權證A	0.250	19.880	2011/10/24	150,000,000	2011/01/26
28486	SGA Societe Generale Acceptance N.V.	中國鋁業股份有限公司-H股2011年8月歐式認購權證	0.650	8.48/單位	2011/08/29	50,000,000	2011/01/26
28487	SGA Societe Generale Acceptance N.V.	保利協鑫能源控股有限公司2011年9月歐式認購權證	0.390	4.08/單位	2011/09/26	100,000,000	2011/01/26
28500	瑞士銀行	中國電信股份有限公司-H股2011年7月歐式認購權證A	0.250	5.28/單位	2011/07/26	100,000,000	2011/01/26
28498	瑞士銀行	中國移動有限公司2011年6月歐式認購權證B	0.180	83.880	2011/06/27	200,000,000	2011/01/26
28502	瑞士銀行	中國石油天然氣股份有限公司-H股2011年5月歐式認購權證	0.150	13.88/單位	2011/05/16	100,000,000	2011/01/26
26239*	瑞士銀行	阿里巴巴網絡有限公司2011年5月歐式認購權證A	0.158	16.880	2011/05/17	100,000,000	2011/01/26
28538	BNP Paribas Arbitrage Issuance B.V.	中國電信股份有限公司-H股2011年8月歐式認購權證	0.250	5.60/單位	2011/08/02	80,000,000	2011/01/27
28536	BNP Paribas Arbitrage Issuance B.V.	中國石油化工股份有限公司-H股2011年8月歐式認購權證B	0.270	9.60/單位	2011/08/02	100,000,000	2011/01/27
28537	BNP Paribas Arbitrage Issuance B.V.	中國石油化工股份有限公司-H股2012年5月歐式認購權證	0.150	7.800	2012/05/28	100,000,000	2011/01/27
28525	Credit Suisse AG	中國電信股份有限公司-H股2011年7月歐式認購權證A	0.250	5.35/單位	2011/07/27	300,000,000	2011/01/27
28526	Credit Suisse AG	騰訊控股有限公司2011年5月歐式認沽權證E	0.150	179.99/100單位	2011/05/31	300,000,000	2011/01/27
28514	Citigroup Global Markets Holdings Inc.	中國海洋石油有限公司2011年10月歐式認購權證A	0.250	21.380	2011/10/26	100,000,000	2011/01/27
28513	Citigroup Global Markets Holdings Inc.	中國電信股份有限公司-H股2011年7月歐式認購權證B	0.250	5.48/單位	2011/07/27	80,000,000	2011/01/27
28535	高盛結構產品(亞洲)有限公司	中國海洋石油有限公司2011年8月歐式認購權證	0.630	26.80/單位	2011/08/01	200,000,000	2011/01/27
28532	高盛結構產品(亞洲)有限公司	中國海洋石油有限公司2011年11月歐式認購權證	0.250	22.000	2011/11/28	200,000,000	2011/01/27
28530	高盛結構產品(亞洲)有限公司	中國石油化工股份有限公司-H股2011年8月歐式認購權證A	0.410	9.28/單位	2011/08/01	200,000,000	2011/01/27
28531	高盛結構產品(亞洲)有限公司	中國石油化工股份有限公司-H股2011年8月歐式認購權證B	0.290	10.18/單位	2011/08/22	200,000,000	2011/01/27
28533	高盛結構產品(亞洲)有限公司	中國石油天然氣股份有限公司-H股2011年8月歐式認購權證	0.540	13/單位	2011/08/22	200,000,000	2011/01/27

新上市衍生認股權證 (續)

股份代號	發行機構	認股權證	發行價 (港元)	行使水平/ 每10單位 認購價 (港元)	認購/ 行使日期	上市時之 發行單位	上市日期
28534	高盛結構產品(亞洲)有限公司	騰訊控股有限公司2011年8月歐式認沽權證D	0.250	195/100單位	2011/08/01	200,000,000	2011/01/27
28524	JP Morgan Structured Products/ JP Morgan Int'l Derivatives *	中國電信股份有限公司-H股2011年7月歐式認購權證	0.251	5.50/單位	2011/07/28	100,000,000	2011/01/27
28527	Macquarie Bank Ltd.	中國石油化工有限公司-H股2011年6月歐式認購權證	0.334	8.99/單位	2011/06/20	150,000,000	2011/01/27
28528	Macquarie Bank Ltd.	中國石油天然氣股份有限公司-H股2011年5月歐式認購權證B	0.251	12.88/單位	2011/05/16	88,000,000	2011/01/27
10049	The Royal Bank of Scotland N.V.	黃金2014年1月歐式認購權證	1.075	0.001/10,000單位	2014/01/17	100,000,000	2011/01/27
28515	SGA Societe Generale Acceptance N.V.	交通銀行股份有限公司-H股2011年7月歐式認購權證A	0.430	8.88/單位	2011/07/27	50,000,000	2011/01/27
28516	SGA Societe Generale Acceptance N.V.	龍源電力集團股份有限公司-H股2012年12月歐式認購權證	0.150	8.180	2012/12/03	200,000,000	2011/01/27
28517	SGA Societe Generale Acceptance N.V.	中信泰富有限公司2011年7月歐式認購權證	0.250	22.180	2011/07/27	100,000,000	2011/01/27
28529	SGA Societe Generale Acceptance N.V.	中國移動有限公司2011年7月歐式認購權證B	0.290	82.880	2011/07/04	200,000,000	2011/01/27
28518	SGA Societe Generale Acceptance N.V.	思捷環球控股有限公司2011年7月歐式認購權證	0.390	39.680	2011/07/27	80,000,000	2011/01/27
28519	SGA Societe Generale Acceptance N.V.	吉利汽車控股有限公司2011年7月歐式認購權證A	0.500	3.60/單位	2011/07/27	80,000,000	2011/01/27
28520	SGA Societe Generale Acceptance N.V.	吉利汽車控股有限公司2011年7月歐式認購權證B	0.300	4.18/單位	2011/07/27	80,000,000	2011/01/27
28521	SGA Societe Generale Acceptance N.V.	華能國際電力股份有限公司-H股2011年7月歐式認購權證B	0.360	4.48/單位	2011/07/27	50,000,000	2011/01/27
28522	SGA Societe Generale Acceptance N.V.	國藥控股股份有限公司-H股2011年7月歐式認購權證	0.280	28.680	2011/07/27	80,000,000	2011/01/27
28523	SGA Societe Generale Acceptance N.V.	紫金礦業集團股份有限公司-H股2012年6月歐式認購權證	0.150	6.400	2012/06/04	300,000,000	2011/01/27
28553	中銀國際亞洲有限公司	中國遠洋控股股份有限公司-H股2011年11月歐式認購權證	0.150	10.000	2011/11/07	100,000,000	2011/01/28
28554	中銀國際亞洲有限公司	中國南車股份有限公司-H股2011年9月歐式認購權證	0.250	11.000	2011/09/05	100,000,000	2011/01/28
28540	Citigroup Global Markets Holdings Inc.	中信泰富有限公司2011年12月歐式認購權證	0.250	24.880	2011/12/29	80,000,000	2011/01/28
28539	Citigroup Global Markets Holdings Inc.	國泰航空有限公司2011年10月歐式認購權證A	0.250	23.880	2011/10/10	60,000,000	2011/01/28
10055	德意志銀行	Google2011年8月歐式認購權證	3.670	668/100單位	2011/08/01	50,000,000	2011/01/28
28550	高盛結構產品(亞洲)有限公司	阿里巴巴網絡有限公司2011年10月歐式認購權證B	0.250	19.600	2011/10/24	200,000,000	2011/01/28
28544	高盛結構產品(亞洲)有限公司	比亞迪股份有限公司-H股2011年8月歐式認購權證A	0.480	45.000	2011/08/01	200,000,000	2011/01/28
28545	高盛結構產品(亞洲)有限公司	中國聯合網絡通信(香港)股份有限公司2011年11月歐式認購權證	0.150	13.000	2011/11/25	200,000,000	2011/01/28
28555	高盛結構產品(亞洲)有限公司	中國交通建設股份有限公司-H股2011年9月歐式認購權證	0.500	7.28/單位	2011/09/05	200,000,000	2011/01/28
28549	高盛結構產品(亞洲)有限公司	香港交易及結算有限公司2011年9月歐式認購權證C	0.151	209.90/100單位	2011/09/27	200,000,000	2011/01/28
28556	高盛結構產品(亞洲)有限公司	中國石油天然氣股份有限公司-H股2011年11月歐式認購權證	0.150	10.000	2011/11/21	200,000,000	2011/01/28
28557	KBC Financial Products International Ltd.	中國移動有限公司2011年7月歐式認購權證D	0.230	83.880	2011/07/04	128,000,000	2011/01/28
28558	KBC Financial Products International Ltd.	騰訊控股有限公司2011年8月歐式認沽權證B	0.250	192/100單位	2011/08/15	108,000,000	2011/01/28
28552	Macquarie Bank Ltd.	中國移動有限公司2011年7月歐式認購權證	0.150	90.000	2011/07/28	250,000,000	2011/01/28
28551	Macquarie Bank Ltd.	中國雨潤食品集團有限公司2011年7月歐式認購權證	0.161	32.000	2011/07/11	100,000,000	2011/01/28
28542	Merrill Lynch Int'l & Co. C.V.	恒生指數2011年9月歐式認購權證A	0.160	24,900/8,000單位	2011/09/29	200,000,000	2011/01/28
28541	Merrill Lynch Int'l & Co. C.V.	恒生指數2011年6月歐式認購權證B	0.184	24,100/7,000單位	2011/06/29	200,000,000	2011/01/28
28543	Merrill Lynch Int'l & Co. C.V.	恒生指數2011年5月歐式認沽權證H	0.195	24,500/8,500單位	2011/05/30	200,000,000	2011/01/28
28546	Merrill Lynch Int'l & Co. C.V.	恒生指數2011年6月歐式認沽權證D	0.152	23,000/10,000單位	2011/06/29	200,000,000	2011/01/28
28547	Merrill Lynch Int'l & Co. C.V.	恒生指數2011年6月歐式認沽權證E	0.173	23,500/9,900單位	2011/06/29	200,000,000	2011/01/28
28548	Merrill Lynch Int'l & Co. C.V.	恒生指數2011年6月歐式認沽權證F	0.240	24,700/8,000單位	2011/06/29	200,000,000	2011/01/28
10050	Nomura International plc	Apple2011年7月歐式認購權證A	1.747	350/100單位	2011/07/06	50,000,000	2011/01/28
10053	Nomura International plc	Apple2011年7月歐式認購權證B	0.933	388/100單位	2011/07/11	50,000,000	2011/01/28
10058	Nomura International plc	Apple2011年7月歐式認沽權證	1.192	298/100單位	2011/07/28	50,000,000	2011/01/28
10054	Nomura International plc	Google2011年9月歐式認購權證	4.160	688/100單位	2011/09/16	50,000,000	2011/01/28
10059	Nomura International plc	Google2011年9月歐式認沽權證	4.305	598/100單位	2011/09/16	50,000,000	2011/01/28
26509 *	Merrill Lynch Int'l & Co. C.V.	恒生指數2011年4月歐式認購權證C	0.068	24,900/9,000單位	2011/04/28	200,000,000	2011/01/28
28562	中銀國際亞洲有限公司	United Company RUSAL Plc2011年12月歐式認購權證	0.250	13.500	2011/12/05	100,000,000	2011/01/31

新上市衍生認股權證 (續)

股份代號	發行機構	認股權證	發行價 (港元)	行使水平 / 每10單位認購價 (港元)	認購 / 行使日期	上市時之發行單位	上市日期
28593	BNP Paribas Arbitrage Issuance B.V.	招商銀行股份有限公司-H股2011年12月歐式認購權證	0.250	20.680	2011/12/05	100,000,000	2011/01/31
28594	Citigroup Global Markets Holdings Inc.	中信銀行股份有限公司-H股2011年8月歐式認購權證	0.250	5.88/單位	2011/08/08	80,000,000	2011/01/31
28597	Citigroup Global Markets Holdings Inc.	iShares安碩富時A50中國指數ETF2011年9月歐式認購權證	0.150	12.980	2011/09/22	80,000,000	2011/01/31
28596	Citigroup Global Markets Holdings Inc.	利豐有限公司2011年8月歐式認購權證	0.250	55.000	2011/08/08	80,000,000	2011/01/31
28595	Citigroup Global Markets Holdings Inc.	聯想集團有限公司2011年8月歐式認購權證	0.250	5.68/單位	2011/08/22	80,000,000	2011/01/31
10057	高盛結構產品(亞洲)有限公司	Apple2011年8月歐式認購權證A	2.630	338/100單位	2011/08/08	50,000,000	2011/01/31
10060	高盛結構產品(亞洲)有限公司	Apple2011年8月歐式認購權證B	1.750	368/100單位	2011/08/08	50,000,000	2011/01/31
10061	高盛結構產品(亞洲)有限公司	Apple2011年8月歐式認購權證C	1.120	398/100單位	2011/08/08	50,000,000	2011/01/31
28560	高盛結構產品(亞洲)有限公司	中國建設銀行股份有限公司-H股2011年8月歐式認購權證A	0.315	8.38/單位	2011/08/29	200,000,000	2011/01/31
10062	高盛結構產品(亞洲)有限公司	Google2011年8月歐式認購權證A	4.230	648/100單位	2011/08/15	50,000,000	2011/01/31
10063	高盛結構產品(亞洲)有限公司	Google2011年8月歐式認購權證B	2.600	708/100單位	2011/08/08	50,000,000	2011/01/31
28590	高盛結構產品(亞洲)有限公司	匯豐控股有限公司2011年7月歐式認購權證	0.610	87.500	2011/07/25	200,000,000	2011/01/31
28591	高盛結構產品(亞洲)有限公司	匯豐控股有限公司2011年9月歐式認購權證A	0.270	106.000	2011/09/19	200,000,000	2011/01/31
28592	高盛結構產品(亞洲)有限公司	匯豐控股有限公司2011年12月歐式認購權證	0.250	117.000	2011/12/12	200,000,000	2011/01/31
28561	高盛結構產品(亞洲)有限公司	恒生指數2011年8月歐式認購權證B	0.260	23,400/8,000單位	2011/08/30	200,000,000	2011/01/31
28579	Macquarie Bank Ltd.	北控水務集團有限公司2011年8月歐式認購權證	0.254	4/單位	2011/08/05	120,000,000	2011/01/31
28580	Macquarie Bank Ltd.	華晨中國汽車控股有限公司2011年8月歐式認購權證	0.497	6.98/單位	2011/08/02	88,000,000	2011/01/31
28583	Macquarie Bank Ltd.	中海油田服務股份有限公司-H股2011年10月歐式認購權證	0.251	19.880	2011/10/06	200,000,000	2011/01/31
28581	Macquarie Bank Ltd.	中國交通建設股份有限公司-H股2011年8月歐式認購權證	0.255	7.88/單位	2011/08/02	200,000,000	2011/01/31
28573	Macquarie Bank Ltd.	招商銀行股份有限公司-H股2011年7月歐式認購權證B	0.150	20.000	2011/07/05	250,000,000	2011/01/31
28589	Macquarie Bank Ltd.	銀河娛樂集團有限公司2011年8月歐式認購權證	0.250	14.000	2011/08/31	200,000,000	2011/01/31
28584	Macquarie Bank Ltd.	湖南有色金屬股份有限公司-H股2011年8月歐式認購權證	0.250	4.50/單位	2011/08/30	100,000,000	2011/01/31
28586	Macquarie Bank Ltd.	利豐有限公司2011年8月歐式認購權證	0.303	60.000	2011/08/04	250,000,000	2011/01/31
28582	Macquarie Bank Ltd.	中國利郎有限公司2012年5月歐式認購權證	0.250	12.000	2012/05/24	150,000,000	2011/01/31
28585	Macquarie Bank Ltd.	瑞金礦業有限公司2011年11月歐式認購權證	0.251	14.280	2011/11/21	200,000,000	2011/01/31
28578	Macquarie Bank Ltd.	中國裕盛重工集團控股有限公司2012年4月歐式認購權證	0.251	8.880	2012/04/30	200,000,000	2011/01/31
28588	Macquarie Bank Ltd.	信德集團有限公司2011年8月歐式認購權證	0.250	7.80/單位	2011/08/08	200,000,000	2011/01/31
28587	Macquarie Bank Ltd.	莎莎國際控股有限公司2012年10月歐式認購權證	0.250	5.000	2012/10/30	500,000,000	2011/01/31
28563	荷蘭合作銀行	北控水務集團有限公司2011年8月歐式認購權證	0.500	3.28/單位	2011/08/30	100,000,000	2011/01/31
28564	荷蘭合作銀行	周生生集團國際有限公司2011年8月歐式認購權證	0.250	18.380	2011/08/30	100,000,000	2011/01/31
28565	荷蘭合作銀行	廣州汽車集團股份有限公司-H股2011年8月歐式認購權證	0.250	10.880	2011/08/30	100,000,000	2011/01/31
28566	荷蘭合作銀行	湖南有色金屬股份有限公司-H股2011年8月歐式認購權證	0.500	3.28/單位	2011/08/30	100,000,000	2011/01/31
28567	荷蘭合作銀行	瑞金礦業有限公司2011年8月歐式認購權證	0.250	13.280	2011/08/30	100,000,000	2011/01/31
28570	荷蘭合作銀行	United Company RUSAL Plc2011年8月歐式認購權證	0.250	12.880	2011/08/30	100,000,000	2011/01/31
28568	荷蘭合作銀行	莎莎國際控股有限公司2011年8月歐式認購權證A	0.800	4.28/單位	2011/08/05	100,000,000	2011/01/31
28569	荷蘭合作銀行	莎莎國際控股有限公司2011年8月歐式認購權證B	0.500	5.28/單位	2011/08/12	100,000,000	2011/01/31
28571	荷蘭合作銀行	聯邦制藥國際控股有限公司2011年9月歐式認購權證	0.250	14.280	2011/09/29	100,000,000	2011/01/31
28572	荷蘭合作銀行	中國西部水泥有限公司2011年8月歐式認購權證	0.250	3.28/單位	2011/08/30	100,000,000	2011/01/31
10056	The Royal Bank of Scotland N.V.	黃金2011年9月歐式認購權證	0.251	1,533/5,000單位	2011/09/30	100,000,000	2011/01/31
28559	SGA Societe Generale Acceptance N.V.	中國蒙牛乳業有限公司2011年9月歐式認購權證	0.250	22.380	2011/09/12	100,000,000	2011/01/31
28575	瑞士銀行	中國聯合網絡通信(香港)股份有限公司2011年11月歐式認購權證	0.150	13.000	2011/11/28	100,000,000	2011/01/31
28574	瑞士銀行	中國建設銀行股份有限公司-H股2011年6月歐式認購權證B	0.380	7/單位	2011/06/07	200,000,000	2011/01/31
28577	瑞士銀行	iShares安碩富時A50中國指數ETF2011年8月歐式認購權證B	0.410	13.48/單位	2011/08/08	100,000,000	2011/01/31

新上市衍生認股權證 (續)

股份代號	發行機構	認股權證	發行價 (港元)	行使水平 / 每10單位認購價 (港元)	認購 / 行使日期	上市時之發行單位	上市日期
28576	瑞士銀行	中國平安保險(集團)股份有限公司-H股2011年8月歐式認購權證	0.500	84.880	2011/08/08	200,000,000	2011/01/31
13673*	瑞士銀行	中國人壽保險股份有限公司-H股2012年12月歐式認購權證B	0.041	33.88/100單位	2012/12/10	500,000,000	2011/01/31
23748*	瑞士銀行	iShares安碩富時A50中國指數ETF2011年4月歐式認購權證	0.033	13.280	2011/04/11	400,000,000	2011/01/31
28602	Barclays Bank plc	中國銀行股份有限公司-H股2011年8月歐式認購權證B	0.150	4.50/單位	2011/08/01	100,000,000	2011/02/01
28600	Barclays Bank plc	中國人壽保險股份有限公司-H股2011年7月歐式認購權證	0.150	33.180	2011/07/11	150,000,000	2011/02/01
28601	Barclays Bank plc	招商銀行股份有限公司-H股2011年9月歐式認購權證	0.150	21.180	2011/09/26	100,000,000	2011/02/01
28599	Barclays Bank plc	香港交易及結算有限公司2011年7月歐式認購權證B	0.150	188.88/100單位	2011/07/25	150,000,000	2011/02/01
28598	Barclays Bank plc	和記黃埔有限公司2011年7月歐式認購權證	0.240	115.000	2011/07/18	100,000,000	2011/02/01
28625	Credit Suisse AG	中國人壽保險股份有限公司-H股2011年8月歐式認購權證A	0.250	30.880	2011/08/01	300,000,000	2011/02/01
28624	Credit Suisse AG	中國平安保險(集團)股份有限公司-H股2012年3月歐式認購權證C	0.150	78/100單位	2012/03/05	300,000,000	2011/02/01
10065	德意志銀行	澳元兌美元2011年8月歐式認沽權證	0.280	0.93/1單位	2011/08/02	50,000,000	2011/02/01
28622	德意志銀行	東亞銀行有限公司2011年8月歐式認購權證	0.250	38.000	2011/08/01	50,000,000	2011/02/01
28618	德意志銀行	比亞迪股份有限公司-H股2011年8月歐式認購權證	0.340	42.000	2011/08/01	80,000,000	2011/02/01
28621	德意志銀行	中國建材股份有限公司-H股2011年8月歐式認購權證	0.250	20.000	2011/08/01	50,000,000	2011/02/01
28619	德意志銀行	國泰航空有限公司2011年8月歐式認購權證	0.250	21.000	2011/08/01	80,000,000	2011/02/01
10064	德意志銀行	Google2011年8月歐式認沽權證	3.280	568/100單位	2011/08/01	50,000,000	2011/02/01
28610	高盛結構產品(亞洲)有限公司	比亞迪股份有限公司-H股2011年8月歐式認購權證B	0.530	42.000	2011/08/01	200,000,000	2011/02/01
28611	高盛結構產品(亞洲)有限公司	國泰航空有限公司2011年8月歐式認購權證	0.250	21.800	2011/08/22	200,000,000	2011/02/01
28612	高盛結構產品(亞洲)有限公司	江西銅業股份有限公司-H股2011年8月歐式認購權證	0.285	25.980	2011/08/08	200,000,000	2011/02/01
28613	高盛結構產品(亞洲)有限公司	利豐有限公司2011年8月歐式認購權證A	0.530	55.000	2011/08/01	200,000,000	2011/02/01
28614	高盛結構產品(亞洲)有限公司	中國人民財產保險股份有限公司-H股2011年8月歐式認購權證	0.150	10.500	2011/08/01	200,000,000	2011/02/01
28623	JP Morgan Structured Products/ JP Morgan Int'l Derivatives *	中國人壽保險股份有限公司-H股2011年6月歐式認購權證C	0.150	31.880	2011/06/23	200,000,000	2011/02/01
28609	Macquarie Bank Ltd.	United Company RUSAL Plc2011年9月歐式認購權證	0.250	13.000	2011/09/29	100,000,000	2011/02/01
28603	Merrill Lynch Int'l & Co. C.V.	中國移動有限公司2011年5月歐式認購權證B	0.151	82.890	2011/05/27	80,000,000	2011/02/01
28607	Merrill Lynch Int'l & Co. C.V.	iShares安碩富時A50中國指數ETF2011年11月歐式認購權證	0.153	13.190	2011/11/04	80,000,000	2011/02/01
28608	Merrill Lynch Int'l & Co. C.V.	iShares安碩富時A50中國指數ETF2011年9月歐式認沽權證	0.152	12.990	2011/09/22	80,000,000	2011/02/01
28605	Merrill Lynch Int'l & Co. C.V.	香港交易及結算有限公司2011年9月歐式認購權證A	0.150	200/100單位	2011/09/27	80,000,000	2011/02/01
28604	Merrill Lynch Int'l & Co. C.V.	香港交易及結算有限公司2011年8月歐式認購權證B	0.153	184.99/100單位	2011/08/29	80,000,000	2011/02/01
28606	Merrill Lynch Int'l & Co. C.V.	香港交易及結算有限公司2011年11月歐式認購權證B	0.151	213.89/100單位	2011/11/21	80,000,000	2011/02/01
28617	渣打銀行	阿里巴巴網絡有限公司2011年11月歐式認購權證	0.250	18.180	2011/11/01	100,000,000	2011/02/01
28616	渣打銀行	騰訊控股有限公司2011年8月歐式認購權證B	0.250	192/100單位	2011/08/01	100,000,000	2011/02/01
28615	瑞士銀行	友邦保險控股有限公司2011年5月歐式認購權證B	0.150	22.280	2011/05/23	300,000,000	2011/02/01
28620	瑞士銀行	中國銀行股份有限公司-H股2011年6月歐式認購權證	0.150	4.18/單位	2011/06/27	200,000,000	2011/02/01
28635	BNP Paribas Arbitrage Issuance B.V.	中國石油天然氣股份有限公司-H股2012年11月歐式認購權證	0.150	11.020	2012/11/05	100,000,000	2011/02/02
28640	Citigroup Global Markets Holdings Inc.	和記黃埔有限公司2011年10月歐式認購權證A	0.250	108.800	2011/10/10	80,000,000	2011/02/02
28638	德意志銀行	中國移動有限公司2011年7月歐式認購權證	0.190	83.880	2011/07/11	300,000,000	2011/02/02
28630	高盛結構產品(亞洲)有限公司	交通銀行股份有限公司-H股2011年8月歐式認購權證	0.450	8.48/單位	2011/08/08	200,000,000	2011/02/02
28631	高盛結構產品(亞洲)有限公司	中國海外發展有限公司2011年12月歐式認購權證	0.205	15.980	2011/12/19	200,000,000	2011/02/02
28634	高盛結構產品(亞洲)有限公司	恒生指數2011年8月歐式認沽權證C	0.250	23,000/8,000單位	2011/08/30	200,000,000	2011/02/02
28632	高盛結構產品(亞洲)有限公司	新世界發展有限公司2011年9月歐式認購權證	0.153	15.980	2011/09/30	200,000,000	2011/02/02
28633	高盛結構產品(亞洲)有限公司	中國平安保險(集團)股份有限公司-H股2011年8月歐式認購權證	0.715	86.000	2011/08/08	200,000,000	2011/02/02
28627	香港上海匯豐銀行有限公司	保利協鑫能源控股有限公司2011年9月歐式認購權證	0.250	4.38/單位	2011/09/15	80,000,000	2011/02/02

新上市衍生認股權證 (續)

股份代號	發行機構	認股權證	發行價 (港元)	行使水平 / 每10單位認購價 (港元)	認購 / 行使日期	上市時之發行單位	上市日期
28628	JP Morgan Structured Products/ JP Morgan Int'l Derivatives *	阿里巴巴網絡有限公司2011年6月歐式認購權證	0.150	18.200	2011/06/21	100,000,000	2011/02/02
28629	JP Morgan Structured Products/ JP Morgan Int'l Derivatives *	香港交易及結算有限公司2011年6月歐式認購權證 F	0.150	188.88/100單位	2011/06/23	300,000,000	2011/02/02
28639	荷蘭合作銀行	華潤水泥控股有限公司2011年8月歐式認購權證	0.700	6.88/單位	2011/08/30	80,000,000	2011/02/02
28636	荷蘭合作銀行	中國利郎有限公司2012年4月歐式認購權證	0.250	12.280	2012/04/23	100,000,000	2011/02/02
28637	荷蘭合作銀行	信德集團有限公司2011年8月歐式認購權證	0.250	6/單位	2011/08/30	80,000,000	2011/02/02
28626	SGA Societe Generale Acceptance N.V.	中國工商銀行股份有限公司—H股2011年6月歐式認購權證 B	0.240	6.28/單位	2011/06/08	150,000,000	2011/02/02
25714 *	KBC Financial Products International Ltd.	紫金礦業集團股份有限公司—H股2011年6月歐式認購權證	0.027	7.280	2011/06/10	380,000,000	2011/02/02
28652	BNP Paribas Arbitrage Issuance B.V.	阿里巴巴網絡有限公司2012年1月歐式認購權證	0.250	18.900	2012/01/03	100,000,000	2011/02/07
28653	BNP Paribas Arbitrage Issuance B.V.	東亞銀行有限公司2012年6月歐式認購權證	0.290	40.000	2012/06/04	43,000,000	2011/02/07
28654	BNP Paribas Arbitrage Issuance B.V.	香港交易及結算有限公司2012年4月歐式認購權證	0.170	220.10/100單位	2012/04/02	100,000,000	2011/02/07
28655	BNP Paribas Arbitrage Issuance B.V.	匯豐控股有限公司2011年12月歐式認購權證	0.250	108.000	2011/12/02	200,000,000	2011/02/07
28656	德意志銀行	中國石化化工股份有限公司—H股2011年8月歐式認購權證 A	0.360	9.38/單位	2011/08/08	80,000,000	2011/02/07
28657	高盛結構產品(亞洲)有限公司	金沙中國有限公司2011年8月歐式認購權證	0.265	21.800	2011/08/22	200,000,000	2011/02/07
28658	高盛結構產品(亞洲)有限公司	澳門博彩控股有限公司2011年9月歐式認購權證	0.250	13.880	2011/09/05	200,000,000	2011/02/07
28651	渣打銀行	iShares安碩富時A50中國指數ETF2012年2月歐式認購權證	0.250	11.880	2012/02/08	100,000,000	2011/02/07
28641	SGA Societe Generale Acceptance N.V.	中國銀行股份有限公司—H股2011年8月歐式認購權證 A	0.250	4.32/單位	2011/08/29	200,000,000	2011/02/07
28642	SGA Societe Generale Acceptance N.V.	比亞迪股份有限公司—H股2011年8月歐式認購權證 A	0.270	43.880	2011/08/08	200,000,000	2011/02/07
28648	SGA Societe Generale Acceptance N.V.	中國聯合網絡通信(香港)股份有限公司2011年11月歐式認購權證	0.150	13.000	2011/11/28	200,000,000	2011/02/07
28649	SGA Societe Generale Acceptance N.V.	中國聯合網絡通信(香港)股份有限公司2012年9月歐式認購權證	0.210	15.000	2012/09/26	200,000,000	2011/02/07
28643	SGA Societe Generale Acceptance N.V.	中國交通建設股份有限公司—H股2011年6月歐式認購權證	0.160	8/單位	2011/06/13	300,000,000	2011/02/07
28644	SGA Societe Generale Acceptance N.V.	招商銀行股份有限公司—H股2011年7月歐式認購權證 B	0.150	20.000	2011/07/04	200,000,000	2011/02/07
28645	SGA Societe Generale Acceptance N.V.	中國移動有限公司2011年8月歐式認購權證 A	0.370	78.880	2011/08/01	200,000,000	2011/02/07
28646	SGA Societe Generale Acceptance N.V.	中國移動有限公司2011年8月歐式認購權證 B	0.150	93.980	2011/08/01	200,000,000	2011/02/07
28647	SGA Societe Generale Acceptance N.V.	中國神華能源股份有限公司—H股2011年9月歐式認購權證 B	0.380	32.000	2011/09/19	150,000,000	2011/02/07
28650	SGA Societe Generale Acceptance N.V.	江西銅業股份有限公司—H股2011年9月歐式認購權證	0.360	24.380	2011/09/19	200,000,000	2011/02/07
28240#	香港上海匯豐銀行有限公司	中國人壽保險股份有限公司—H股2011年6月歐式認購權證 A	0.074	34.380	2011/06/03	200,000,000	2011/02/07
28680	BNP Paribas Arbitrage Issuance B.V.	中電控股有限公司2011年10月歐式認購權證	0.630	70.000	2011/10/04	36,000,000	2011/02/08
28681	BNP Paribas Arbitrage Issuance B.V.	恒隆地產有限公司2011年9月歐式認購權證	0.250	41.000	2011/09/02	100,000,000	2011/02/08
28682	BNP Paribas Arbitrage Issuance B.V.	利豐有限公司2011年10月歐式認購權證 B	0.300	62.000	2011/10/04	100,000,000	2011/02/08
28687	BNP Paribas Arbitrage Issuance B.V.	騰訊控股有限公司2011年11月歐式認購權證	0.250	188/100單位	2011/11/14	100,000,000	2011/02/08
28683	Credit Suisse AG	匯豐控股有限公司2011年5月歐式認購權證	0.150	75.980	2011/05/23	300,000,000	2011/02/08
28684	Credit Suisse AG	兗州煤業股份有限公司—H股2011年5月歐式認購權證	0.150	25.400	2011/05/31	300,000,000	2011/02/08
28663	Citigroup Global Markets Holdings Inc.	United Company RUSAL Plc2011年9月歐式認購權證	0.250	13.680	2011/09/26	80,000,000	2011/02/08
28676	高盛結構產品(亞洲)有限公司	中國移動有限公司2011年9月歐式認購權證	0.530	80.000	2011/09/05	200,000,000	2011/02/08
28677	高盛結構產品(亞洲)有限公司	中國移動有限公司2011年10月歐式認購權證	0.280	91.000	2011/10/03	200,000,000	2011/02/08
28673	高盛結構產品(亞洲)有限公司	中國人壽保險股份有限公司—H股2011年8月歐式認購權證	0.250	30.800	2011/08/22	200,000,000	2011/02/08
28674	高盛結構產品(亞洲)有限公司	中國人壽保險股份有限公司—H股2011年9月歐式認購權證 A	0.250	32.800	2011/09/26	200,000,000	2011/02/08
28675	高盛結構產品(亞洲)有限公司	中國人壽保險股份有限公司—H股2011年10月歐式認購權證	0.150	34.880	2011/10/03	200,000,000	2011/02/08
28685	高盛結構產品(亞洲)有限公司	恒生指數2011年8月歐式認購權證 D	0.295	24,200/8,000單位	2011/08/30	200,000,000	2011/02/08
28671	JP Morgan Structured Products/ JP Morgan Int'l Derivatives *	中國人壽保險股份有限公司—H股2011年5月歐式認購權證 B	0.150	32.880	2011/05/30	300,000,000	2011/02/08
28672	JP Morgan Structured Products/ JP Morgan Int'l Derivatives *	中國人壽保險股份有限公司—H股2011年8月歐式認購權證 A	0.250	30.000	2011/08/08	300,000,000	2011/02/08
28678	KBC Financial Products International Ltd.	長江實業(集團)有限公司2011年6月歐式認購權證 B	0.550	140.980	2011/06/01	108,000,000	2011/02/08

新上市衍生認股權證 (續)

股份代號	發行機構	認股權證	發行價 (港元)	行使水平 / 每10單位認購價 (港元)	認購 / 行使日期	上市時之發行單位	上市日期
28679	KBC Financial Products International Ltd.	長江實業(集團)有限公司2012年1月歐式認購權證	0.250	126.28/100單位	2012/01/26	108,000,000	2011/02/08
28664	Macquarie Bank Ltd.	中國聯合網絡通信(香港)股份有限公司2012年9月歐式認購權證	0.210	15.000	2012/09/26	200,000,000	2011/02/08
28665	Macquarie Bank Ltd.	恒安國際集團有限公司2011年6月歐式認購權證	0.151	72.880	2011/06/27	150,000,000	2011/02/08
28666	荷蘭合作銀行	中國海外發展有限公司2011年10月歐式認購權證	0.190	15.400	2011/10/03	100,000,000	2011/02/08
28670	荷蘭合作銀行	銀河娛樂集團有限公司2011年8月歐式認購權證	0.250	13.100	2011/08/15	100,000,000	2011/02/08
28667	荷蘭合作銀行	長城汽車股份有限公司-H股2011年10月歐式認購權證	0.250	13.500	2011/10/10	80,000,000	2011/02/08
28668	荷蘭合作銀行	中化化肥控股有限公司2011年8月歐式認購權證	0.450	4.95/單位	2011/08/16	100,000,000	2011/02/08
28669	荷蘭合作銀行	青島啤酒股份有限公司-H股2011年8月歐式認購權證	0.380	42.800	2011/08/08	100,000,000	2011/02/08
28686	The Royal Bank of Scotland N.V.	中國鋁業股份有限公司-H股2011年9月歐式認購權證	0.489	8.88/單位	2011/09/05	100,000,000	2011/02/08
10066	The Royal Bank of Scotland N.V.	杜瓊斯工業平均指數2011年9月歐式認沽權證B	0.251	11,400/30,000單位	2011/09/16	100,000,000	2011/02/08
28660	渣打銀行	中國鋁業股份有限公司-H股2011年11月歐式認購權證	0.180	6.890	2011/11/21	100,000,000	2011/02/08
28661	渣打銀行	中國人壽保險股份有限公司-H股2011年9月歐式認購權證B	0.250	32.880	2011/09/05	100,000,000	2011/02/08
28662	渣打銀行	中國人壽保險股份有限公司-H股2013年2月歐式認購權證	0.250	42.380	2013/02/28	100,000,000	2011/02/08
28659	SGA Societe Generale Acceptance N.V.	東風汽車集團股份有限公司-H股2011年7月歐式認購權證	0.170	15.000	2011/07/04	200,000,000	2011/02/08
10068	Credit Suisse AG	Apple2011年7月歐式認購權證	1.000	388/100單位	2011/07/11	100,000,000	2011/02/09
10067	Credit Suisse AG	Google2011年7月歐式認購權證	1.700	668/100單位	2011/07/25	100,000,000	2011/02/09
28689	高盛結構產品(亞洲)有限公司	中國建設銀行股份有限公司-H股2011年9月歐式認購權證	0.385	7.68/單位	2011/09/12	200,000,000	2011/02/09
28688	高盛結構產品(亞洲)有限公司	中國建設銀行股份有限公司-H股2011年8月歐式認購權證B	0.535	7/單位	2011/08/15	200,000,000	2011/02/09
28692	香港上海匯豐銀行有限公司	中國海外發展有限公司2012年3月歐式認購權證	0.250	16.280	2012/03/16	80,000,000	2011/02/09
28694	香港上海匯豐銀行有限公司	中國電信股份有限公司-H股2011年8月歐式認購權證	0.250	5.38/單位	2011/08/09	80,000,000	2011/02/09
28695	香港上海匯豐銀行有限公司	中國聯合網絡通信(香港)股份有限公司2012年6月歐式認購權證	0.250	13.880	2012/06/29	120,000,000	2011/02/09
28691	香港上海匯豐銀行有限公司	中國高速傳動設備集團有限公司2011年9月歐式認購權證	0.770	14/單位	2011/09/16	80,000,000	2011/02/09
28693	香港上海匯豐銀行有限公司	中國太平洋保險(集團)股份有限公司-H股2011年9月歐式認購權證	0.250	34.380	2011/09/29	120,000,000	2011/02/09
28697	香港上海匯豐銀行有限公司	恒生指數2011年9月歐式認購權證	0.250	23,800/9,000單位	2011/09/29	300,000,000	2011/02/09
28696	香港上海匯豐銀行有限公司	騰訊控股有限公司2011年8月歐式認沽權證	0.180	188.88/100單位	2011/08/22	120,000,000	2011/02/09
28707	JP Morgan Structured Products/ JP Morgan Int'l Derivatives *	中國人壽保險股份有限公司-H股2011年8月歐式認購權證B	0.250	31.000	2011/08/09	300,000,000	2011/02/09
28704	KBC Financial Products International Ltd.	中國人壽保險股份有限公司-H股2011年7月歐式認購權證B	0.150	31.800	2011/07/04	198,000,000	2011/02/09
28705	KBC Financial Products International Ltd.	中國人壽保險股份有限公司-H股2011年8月歐式認購權證A	0.250	29.980	2011/08/09	198,000,000	2011/02/09
28702	KBC Financial Products International Ltd.	中國人壽保險股份有限公司-H股2011年9月歐式認購權證A	0.300	28.880	2011/09/09	158,000,000	2011/02/09
28706	KBC Financial Products International Ltd.	中國人壽保險股份有限公司-H股2011年9月歐式認沽權證C	0.250	28.680	2011/09/01	108,000,000	2011/02/09
28703	KBC Financial Products International Ltd.	中國石油化工股份有限公司-H股2011年5月歐式認購權證C	0.150	9.89/單位	2011/05/12	128,000,000	2011/02/09
28708	The Royal Bank of Scotland N.V.	恒生指數2011年5月歐式認沽權證	0.154	23,000/8,000單位	2011/05/30	250,000,000	2011/02/09
28690	渣打銀行	中國人壽保險股份有限公司-H股2011年7月歐式認購權證C	0.150	33.880	2011/07/25	100,000,000	2011/02/09
28698	瑞士銀行	中國海洋石油有限公司2011年6月歐式認購權證E	0.150	16.600	2011/06/20	300,000,000	2011/02/09
28699	瑞士銀行	中國石油化工股份有限公司-H股2011年8月歐式認購權證A	0.250	10.88/單位	2011/08/15	100,000,000	2011/02/09
28700	瑞士銀行	東風汽車集團股份有限公司-H股2011年6月歐式認購權證	0.150	15.880	2011/06/20	100,000,000	2011/02/09
28701	瑞士銀行	世茂房地產控股有限公司2011年11月歐式認購權證	0.150	14.280	2011/11/28	100,000,000	2011/02/09
28735	BNP Paribas Arbitrage Issuance B.V.	安徽海螺水泥股份有限公司-H股2011年9月歐式認購權證	0.300	40.280	2011/09/05	80,000,000	2011/02/10
28736	BNP Paribas Arbitrage Issuance B.V.	中國聯合網絡通信(香港)股份有限公司2011年12月歐式認購權證	0.150	13.020	2011/12/05	100,000,000	2011/02/10
28744	Credit Suisse AG	中國海洋石油有限公司2011年5月歐式認購權證	0.150	16.900	2011/05/16	300,000,000	2011/02/10
28748	Credit Suisse AG	中國石油化工股份有限公司-H股2011年5月歐式認購權證C	0.250	9.89/單位	2011/05/23	300,000,000	2011/02/10
28745	Credit Suisse AG	中國石油天然氣股份有限公司-H股2011年5月歐式認購權證A	0.350	12.10/單位	2011/05/11	300,000,000	2011/02/10
28746	Credit Suisse AG	中國石油天然氣股份有限公司-H股2011年5月歐式認購權證B	0.250	12.90/單位	2011/05/16	300,000,000	2011/02/10

新上市衍生認股權證 (續)

股份代號	發行機構	認股權證	發行價 (港元)	行使水平 / 每10單位認購價 (港元)	認購 / 行使日期	上市時之發行單位	上市日期
28747	Credit Suisse AG	中國石油天然氣股份有限公司—H股2011年7月歐式認購權證	0.500	12.52/單位	2011/07/25	300,000,000	2011/02/10
28731	Citigroup Global Markets Holdings Inc.	鞍鋼股份有限公司—H股2012年6月歐式認購權證	0.250	12.880	2012/06/04	80,000,000	2011/02/10
28734	Citigroup Global Markets Holdings Inc.	中國海外發展有限公司2011年10月歐式認購權證	0.150	15.380	2011/10/10	80,000,000	2011/02/10
28733	Citigroup Global Markets Holdings Inc.	中國石油化工有限公司—H股2011年8月歐式認購權證	0.500	9.28/單位	2011/08/01	80,000,000	2011/02/10
28749	Citigroup Global Markets Holdings Inc.	廣州富力地產股份有限公司—H股2011年11月歐式認購權證	0.150	15.380	2011/11/25	80,000,000	2011/02/10
28750	Citigroup Global Markets Holdings Inc.	信和置業有限公司2011年8月歐式認購權證	0.150	16.880	2011/08/25	80,000,000	2011/02/10
28720	東亞銀行有限公司	中銀香港(控股)有限公司2011年12月歐式認沽權證	0.250	22.388	2011/12/23	68,000,000	2011/02/10
28719	東亞銀行有限公司	中國聯合網絡通信(香港)股份有限公司2012年3月歐式認購權證	0.250	13.762	2012/03/23	110,000,000	2011/02/10
28717	東亞銀行有限公司	中信泰富有限公司2011年12月歐式認購權證	0.250	25.267	2011/12/23	60,000,000	2011/02/10
28718	東亞銀行有限公司	騰訊控股有限公司2011年12月歐式認購權證	0.250	227.007/100單位	2011/12/23	67,000,000	2011/02/10
28737	高盛結構產品(亞洲)有限公司	東亞銀行有限公司2011年8月歐式認購權證	0.255	36.880	2011/08/22	200,000,000	2011/02/10
28740	高盛結構產品(亞洲)有限公司	湖南有色金屬股份有限公司—H股2011年8月歐式認購權證	0.430	3.38/單位	2011/08/22	200,000,000	2011/02/10
28738	高盛結構產品(亞洲)有限公司	匯豐控股有限公司2011年8月歐式認購權證 A	0.465	89.880	2011/08/15	200,000,000	2011/02/10
28739	高盛結構產品(亞洲)有限公司	匯豐控股有限公司2011年8月歐式認購權證 B	0.330	94.880	2011/08/15	200,000,000	2011/02/10
28741	高盛結構產品(亞洲)有限公司	九龍倉集團有限公司2011年6月歐式認購權證	0.285	63.880	2011/06/07	200,000,000	2011/02/10
28711	香港上海匯豐銀行有限公司	中國人壽保險股份有限公司—H股2011年6月歐式認購權證 B	0.150	32.380	2011/06/23	400,000,000	2011/02/10
28712	香港上海匯豐銀行有限公司	中國移動有限公司2011年6月歐式認購權證 B	0.240	82.380	2011/06/23	300,000,000	2011/02/10
28713	香港上海匯豐銀行有限公司	中國石油化工有限公司—H股2011年8月歐式認購權證	0.250	10.28/單位	2011/08/10	300,000,000	2011/02/10
28709	Merrill Lynch Int'l & Co. C.V.	和記黃埔有限公司2012年10月歐式認購權證	0.151	108.90/100單位	2012/10/15	100,000,000	2011/02/10
28710	Merrill Lynch Int'l & Co. C.V.	和記黃埔有限公司2013年8月歐式認購權證	0.250	91.99/100單位	2013/08/05	100,000,000	2011/02/10
28715	荷蘭合作銀行	中國東方航空股份有限公司—H股2011年9月歐式認購權證 A	0.400	4.28/單位	2011/09/29	100,000,000	2011/02/10
28732	荷蘭合作銀行	招商銀行股份有限公司—H股2011年9月歐式認購權證	0.150	21.180	2011/09/12	100,000,000	2011/02/10
28716	荷蘭合作銀行	廣深鐵路股份有限公司—H股2011年8月歐式認購權證	0.250	3.88/單位	2011/08/30	100,000,000	2011/02/10
28714	荷蘭合作銀行	中國熔盛重工集團控股有限公司2012年4月歐式認購權證	0.150	8.880	2012/04/23	100,000,000	2011/02/10
10071	The Royal Bank of Scotland N.V.	白金2014年1月歐式認購權證	1.404	0.001/10,000單位	2014/01/17	50,000,000	2011/02/10
10072	The Royal Bank of Scotland N.V.	白銀2014年1月歐式認購權證	2.179	0.001/100單位	2014/01/17	50,000,000	2011/02/10
28751	渣打銀行	香港交易及結算有限公司2011年7月歐式認購權證	0.150	188.90/100單位	2011/07/11	100,000,000	2011/02/10
10069	SGA Societe Generale Acceptance N.V.	Apple2011年8月歐式認購權證	2.350	358/100單位	2011/08/15	50,000,000	2011/02/10
28721	SGA Societe Generale Acceptance N.V.	交通銀行股份有限公司—H股2011年7月歐式認購權證 B	0.240	8.80/單位	2011/07/27	50,000,000	2011/02/10
28725	SGA Societe Generale Acceptance N.V.	中國光大控股有限公司2011年9月歐式認購權證	0.150	19.000	2011/09/19	200,000,000	2011/02/10
28726	SGA Societe Generale Acceptance N.V.	中國高速傳動設備集團有限公司2011年12月歐式認購權證	0.250	12.180	2011/12/21	100,000,000	2011/02/10
28724	SGA Societe Generale Acceptance N.V.	中信銀行股份有限公司—H股2011年8月歐式認購權證	0.400	5.38/單位	2011/08/10	80,000,000	2011/02/10
28727	SGA Societe Generale Acceptance N.V.	中國移動有限公司2011年8月歐式認購權證 C	0.150	88.880	2011/08/01	200,000,000	2011/02/10
28728	SGA Societe Generale Acceptance N.V.	中國移動有限公司2011年8月歐式認購權證 D	0.380	80.880	2011/08/29	200,000,000	2011/02/10
28729	SGA Societe Generale Acceptance N.V.	中國石油化工有限公司—H股2011年8月歐式認購權證 B	0.400	10.18/單位	2011/08/15	150,000,000	2011/02/10
28722	SGA Societe Generale Acceptance N.V.	國泰航空公司2011年8月歐式認購權證	0.250	20.080	2011/08/10	80,000,000	2011/02/10
28723	SGA Societe Generale Acceptance N.V.	國泰航空公司2011年12月歐式認購權證	0.250	22.980	2011/12/21	80,000,000	2011/02/10
10070	SGA Societe Generale Acceptance N.V.	Google2011年8月歐式認購權證	3.480	638/100單位	2011/08/15	25,000,000	2011/02/10
28730	SGA Societe Generale Acceptance N.V.	聯想集團有限公司2011年8月歐式認購權證	0.500	4.88/單位	2011/08/10	50,000,000	2011/02/10
28742	瑞士銀行	中國人壽保險股份有限公司—H股2011年7月歐式認購權證 C	0.150	30.880	2011/07/25	300,000,000	2011/02/10
28743	瑞士銀行	澳門博彩控股有限公司2011年6月歐式認購權證	0.150	15.000	2011/06/23	100,000,000	2011/02/10
25981*	KBC Financial Products International Ltd.	香港交易及結算有限公司2011年7月歐式認購權證 D	0.100	193.88/100單位	2011/07/15	280,000,000	2011/02/10
28753	Barclays Bank plc	恒生指數2011年7月歐式認購權證	0.150	23,800/8,000單位	2011/07/28	150,000,000	2011/02/11

新上市衍生認股權證 (續)

股份代號	發行機構	認股權證	發行價 (港元)	行使水平 / 每10單位認購價 (港元)	認購 / 行使日期	上市時之發行單位	上市日期
28754	Barclays Bank plc	恒生指數2011年8月歐式認購權證	0.250	25,000/8,000單位	2011/08/30	150,000,000	2011/02/11
28757	Barclays Bank plc	恒生指數2011年8月歐式認沽權證	0.250	21,600/8,000單位	2011/08/30	150,000,000	2011/02/11
28752	Barclays Bank plc	恒生指數2011年5月歐式認購權證D	0.170	23,500/8,000單位	2011/05/30	150,000,000	2011/02/11
28756	Barclays Bank plc	恒生指數2011年5月歐式認沽權證E	0.150	23,000/8,000單位	2011/05/30	150,000,000	2011/02/11
28759	BNP Paribas Arbitrage Issuance B.V.	電能實業有限公司2011年10月歐式認購權證	0.260	55.000	2011/10/04	40,000,000	2011/02/11
28760	BNP Paribas Arbitrage Issuance B.V.	新世界發展有限公司2011年9月歐式認購權證	0.250	14.000	2011/09/02	100,000,000	2011/02/11
28767	Credit Suisse AG	中國石油天然氣股份有限公司-H股2011年5月歐式認購權證C	0.150	13.90/單位	2011/05/16	300,000,000	2011/02/11
28758	高盛結構產品(亞洲)有限公司	太古股份有限公司'A'2011年8月歐式認購權證	0.705	138.000	2011/08/15	200,000,000	2011/02/11
28761	香港上海匯豐銀行有限公司	中國民生銀行股份有限公司-H股2011年7月歐式認購權證	0.250	7.38/單位	2011/07/18	120,000,000	2011/02/11
28762	香港上海匯豐銀行有限公司	中國石油天然氣股份有限公司-H股2011年7月歐式認購權證	0.570	12.50/單位	2011/07/25	120,000,000	2011/02/11
28763	香港上海匯豐銀行有限公司	中國石油天然氣股份有限公司-H股2011年9月歐式認購權證	0.250	13.88/單位	2011/09/16	120,000,000	2011/02/11
28755	SGA Societe Generale Acceptance N.V.	騰訊控股有限公司2011年11月歐式認購權證	0.190	238.88/100單位	2011/11/21	200,000,000	2011/02/11
28764	瑞士銀行	招商銀行股份有限公司-H股2011年9月歐式認購權證	0.150	21.180	2011/09/12	100,000,000	2011/02/11
28765	瑞士銀行	中國神華能源股份有限公司-H股2011年8月歐式認購權證	0.150	36.880	2011/08/01	100,000,000	2011/02/11
28766	瑞士銀行	中國平安保險(集團)股份有限公司-H股2012年3月歐式認購權證C	0.150	78/100單位	2012/03/05	500,000,000	2011/02/11
25751#	瑞士銀行	恒生指數2011年4月歐式認購權證C	0.053	24,500/8,000單位	2011/04/28	200,000,000	2011/02/11
28803	BNP Paribas Arbitrage Issuance B.V.	阿里巴巴網絡有限公司2011年10月歐式認購權證B	0.160	19.580	2011/10/31	100,000,000	2011/02/14
28804	BNP Paribas Arbitrage Issuance B.V.	中國移動有限公司2011年8月歐式認購權證B	0.150	89.950	2011/08/02	200,000,000	2011/02/14
28805	BNP Paribas Arbitrage Issuance B.V.	中國移動有限公司2011年10月歐式認購權證B	0.260	89.000	2011/10/04	200,000,000	2011/02/14
28808	BNP Paribas Arbitrage Issuance B.V.	iShares安碩富時A50中國指數ETF2011年10月歐式認購權證	0.340	15.28/單位	2011/10/04	150,000,000	2011/02/14
28807	BNP Paribas Arbitrage Issuance B.V.	香港交易及結算有限公司2011年12月歐式認購權證	0.170	200/100單位	2011/12/02	100,000,000	2011/02/14
28806	BNP Paribas Arbitrage Issuance B.V.	匯豐控股有限公司2011年9月歐式認購權證C	0.300	101.000	2011/09/02	200,000,000	2011/02/14
28793	BNP Paribas Arbitrage Issuance B.V.	United Company RUSAL Plc2011年12月歐式認購權證	0.250	14.880	2011/12/07	80,000,000	2011/02/14
28777	BNP Paribas Arbitrage Issuance B.V.	騰訊控股有限公司2011年12月歐式認購權證	0.250	233.88/100單位	2011/12/12	100,000,000	2011/02/14
28789	德意志銀行	中國人壽保險股份有限公司-H股2011年6月歐式認購權證D	0.150	31.880	2011/06/27	300,000,000	2011/02/14
28790	德意志銀行	中國人壽保險股份有限公司-H股2011年7月歐式認購權證	0.200	30.880	2011/07/25	300,000,000	2011/02/14
28791	德意志銀行	中國人壽保險股份有限公司-H股2011年8月歐式認購權證A	0.300	28.880	2011/08/15	300,000,000	2011/02/14
28778	香港上海匯豐銀行有限公司	銀河娛樂集團有限公司2011年8月歐式認購權證	0.250	14.380	2011/08/22	80,000,000	2011/02/14
28779	香港上海匯豐銀行有限公司	莎莎國際控股有限公司2012年10月歐式認購權證	0.250	5.280	2012/10/19	80,000,000	2011/02/14
28802	KBC Financial Products International Ltd.	中國海洋石油有限公司2011年9月歐式認沽權證	0.250	18.000	2011/09/01	80,000,000	2011/02/14
28801	KBC Financial Products International Ltd.	匯豐控股有限公司2011年5月歐式認購權證G	0.150	94.000	2011/05/23	168,000,000	2011/02/14
28780	荷蘭合作銀行	友邦保險控股有限公司2011年7月歐式認購權證B	0.150	22.880	2011/07/21	200,000,000	2011/02/14
28781	荷蘭合作銀行	中國聯合網絡通信(香港)股份有限公司2012年9月歐式認購權證	0.200	15.000	2012/09/26	120,000,000	2011/02/14
28768	荷蘭合作銀行	中國人壽保險股份有限公司-H股2011年7月歐式認購權證	0.150	31.880	2011/07/18	200,000,000	2011/02/14
28769	荷蘭合作銀行	中國移動有限公司2011年7月歐式認購權證A	0.350	82.000	2011/07/18	200,000,000	2011/02/14
28770	荷蘭合作銀行	中國移動有限公司2011年7月歐式認購權證B	0.150	90.680	2011/07/08	200,000,000	2011/02/14
28771	荷蘭合作銀行	中國石油化工股份有限公司-H股2011年8月歐式認購權證B	0.300	9.88/單位	2011/08/30	120,000,000	2011/02/14
28782	荷蘭合作銀行	吉利汽車控股有限公司2011年6月歐式認購權證	0.320	4.50/單位	2011/06/22	120,000,000	2011/02/14
28772	荷蘭合作銀行	香港交易及結算有限公司2011年8月歐式認購權證	0.150	180/100單位	2011/08/08	200,000,000	2011/02/14
28783	荷蘭合作銀行	理文造紙有限公司2011年9月歐式認購權證A	0.300	6.88/單位	2011/09/29	80,000,000	2011/02/14
28784	荷蘭合作銀行	中國冶金科工股份有限公司-H股2011年9月歐式認購權證	0.250	3.88/單位	2011/09/29	100,000,000	2011/02/14
28792	荷蘭合作銀行	香港鐵路有限公司2011年11月歐式認購權證	0.250	30.050	2011/11/29	100,000,000	2011/02/14
28773	荷蘭合作銀行	中國石油天然氣股份有限公司-H股2011年7月歐式認購權證	0.600	12/單位	2011/07/11	100,000,000	2011/02/14

新上市衍生認股權證(續)

股份代號	發行機構	認股權證	發行價(港元)	行使水平/ 每10單位 認購價(港元)	認購/ 行使日期	上市時之 發行單位	上市日期
28774	荷蘭合作銀行	中國石油天然氣股份有限公司—H股2011年11月歐式認購權證	0.150	10.000	2011/11/21	200,000,000	2011/02/14
28785	荷蘭合作銀行	中國平安保險(集團)股份有限公司—H股2011年6月歐式認購權證	0.250	98.800	2011/06/30	100,000,000	2011/02/14
28787	荷蘭合作銀行	中國生物製藥有限公司2011年9月歐式認購權證	0.250	3.28/單位	2011/09/29	80,000,000	2011/02/14
28786	荷蘭合作銀行	金沙中國有限公司2011年7月歐式認購權證	0.190	22.000	2011/07/18	120,000,000	2011/02/14
28775	荷蘭合作銀行	騰訊控股有限公司2011年9月歐式認購權證A	0.150	228.88/100單位	2011/09/19	200,000,000	2011/02/14
28776	荷蘭合作銀行	騰訊控股有限公司2011年8月歐式認購權證	0.150	188.88/100單位	2011/08/22	200,000,000	2011/02/14
28788	荷蘭合作銀行	永利澳門有限公司2011年7月歐式認購權證	0.160	23.000	2011/07/11	100,000,000	2011/02/14
28794	瑞士銀行	中國農業銀行股份有限公司—H股2011年6月歐式認購權證	0.200	3.88/單位	2011/06/20	200,000,000	2011/02/14
28795	瑞士銀行	東亞銀行有限公司2011年7月歐式認購權證	0.150	38.000	2011/07/25	100,000,000	2011/02/14
28796	瑞士銀行	長江實業(集團)有限公司2011年8月歐式認購權證A	0.300	154.880	2011/08/01	100,000,000	2011/02/14
28797	瑞士銀行	中國建材股份有限公司—H股2011年6月歐式認購權證	0.150	22.500	2011/06/13	100,000,000	2011/02/14
28798	瑞士銀行	昆侖能源有限公司2011年12月歐式認購權證	0.150	14.000	2011/12/12	100,000,000	2011/02/14
28799	瑞士銀行	金沙中國有限公司2011年7月歐式認購權證	0.150	22.000	2011/07/18	100,000,000	2011/02/14
28800	瑞士銀行	永利澳門有限公司2011年7月歐式認購權證	0.150	23.000	2011/07/11	100,000,000	2011/02/14
24669*	高盛結構產品(亞洲)有限公司	中國人壽保險股份有限公司—H股2011年5月歐式認購權證A	0.036	33.800	2011/05/23	300,000,000	2011/02/14
27896*	KBC Financial Products International Ltd.	信和置業有限公司2011年9月歐式認購權證	0.090	16.880	2011/09/01	120,000,000	2011/02/14
26509*	Merrill Lynch Int'l & Co. C.V.	恒生指數2011年4月歐式認購權證C	0.026	24,900/9,000單位	2011/04/28	500,000,000	2011/02/14
28822	BNP Paribas Arbitrage Issuance B.V.	友邦保險控股有限公司2011年8月歐式認購權證	0.160	22.900	2011/08/02	100,000,000	2011/02/15
28823	BNP Paribas Arbitrage Issuance B.V.	和記黃埔有限公司2012年4月歐式認購權證B	0.170	88.93/100單位	2012/04/03	100,000,000	2011/02/15
28824	BNP Paribas Arbitrage Issuance B.V.	騰訊控股有限公司2011年7月歐式認購權證B	0.180	208.10/100單位	2011/07/11	100,000,000	2011/02/15
28825	BNP Paribas Arbitrage Issuance B.V.	騰訊控股有限公司2011年10月歐式認購權證	0.170	228.90/100單位	2011/10/03	100,000,000	2011/02/15
28833	Credit Suisse AG	恒生中國企業指數2011年6月歐式認購權證C	0.150	11,950/5,800單位	2011/06/29	300,000,000	2011/02/15
28836	Credit Suisse AG	恒生指數2011年6月歐式認購權證A	0.150	24,200/8,000單位	2011/06/29	300,000,000	2011/02/15
28834	Credit Suisse AG	恒生指數2011年5月歐式認購權證A	0.150	22,900/9,000單位	2011/05/30	300,000,000	2011/02/15
28835	Credit Suisse AG	恒生指數2011年5月歐式認購權證B	0.150	23,500/8,000單位	2011/05/30	300,000,000	2011/02/15
28837	Credit Suisse AG	恒生指數2011年5月歐式認購權證D	0.150	22,700/8,000單位	2011/05/30	300,000,000	2011/02/15
28838	Credit Suisse AG	恒生指數2011年5月歐式認購權證E	0.150	23,500/8,000單位	2011/05/30	300,000,000	2011/02/15
28839	Credit Suisse AG	中國平安保險(集團)股份有限公司—H股2011年8月歐式認購權證	0.500	84.900	2011/08/01	300,000,000	2011/02/15
28840	Credit Suisse AG	兗州煤業股份有限公司—H股2011年6月歐式認購權證B	0.150	24.050	2011/06/07	300,000,000	2011/02/15
28809	高盛結構產品(亞洲)有限公司	保利協鑫能源控股有限公司2011年8月歐式認購權證	0.355	4.28/單位	2011/08/22	200,000,000	2011/02/15
28810	香港上海匯豐銀行有限公司	中國太平洋保險(集團)股份有限公司—H股2011年12月歐式認購權證	0.250	39.000	2011/12/28	80,000,000	2011/02/15
28811	香港上海匯豐銀行有限公司	恒安國際集團有限公司2011年9月歐式認購權證	0.250	78.000	2011/09/20	80,000,000	2011/02/15
28826	KBC Financial Products International Ltd.	中國農業銀行股份有限公司—H股2011年8月歐式認購權證B	0.290	3.68/單位	2011/08/15	108,000,000	2011/02/15
28827	KBC Financial Products International Ltd.	中國銀行股份有限公司—H股2011年8月歐式認購權證A	0.150	4.388/單位	2011/08/01	158,000,000	2011/02/15
28828	KBC Financial Products International Ltd.	中國建設銀行股份有限公司—H股2011年8月歐式認購權證A	0.270	7.28/單位	2011/08/15	158,000,000	2011/02/15
28829	KBC Financial Products International Ltd.	中國工商銀行股份有限公司—H股2011年6月歐式認購權證B	0.270	5.80/單位	2011/06/14	158,000,000	2011/02/15
28830	KBC Financial Products International Ltd.	中國工商銀行股份有限公司—H股2011年6月歐式認購權證C	0.150	6.288/單位	2011/06/14	128,000,000	2011/02/15
28831	KBC Financial Products International Ltd.	中國平安保險(集團)股份有限公司—H股2011年8月歐式認購權證B	0.390	84.880	2011/08/01	108,000,000	2011/02/15
28832	KBC Financial Products International Ltd.	信和置業有限公司2011年10月歐式認購權證	0.250	15.280	2011/10/18	88,000,000	2011/02/15
28812	Macquarie Bank Ltd.	中國農業銀行股份有限公司—H股2011年7月歐式認購權證	0.175	4.18/單位	2011/07/22	150,000,000	2011/02/15
28813	Macquarie Bank Ltd.	比亞迪股份有限公司—H股2011年8月歐式認購權證A	0.250	45.000	2011/08/15	100,000,000	2011/02/15
28814	Macquarie Bank Ltd.	中國移動有限公司2011年8月歐式認購權證	0.300	80.000	2011/08/15	150,000,000	2011/02/15
28815	Macquarie Bank Ltd.	華潤創業有限公司2011年8月歐式認購權證	0.250	33.880	2011/08/15	100,000,000	2011/02/15

新上市衍生認股權證 (續)

股份代號	發行機構	認股權證	發行價 (港元)	行使水平 / 每10單位認購價 (港元)	認購 / 行使日期	上市時之發行單位	上市日期
28818	Macquarie Bank Ltd.	中國人壽保險股份有限公司—H股2011年8月歐式認購權證	0.150	33.880	2011/08/05	300,000,000	2011/02/15
28819	Macquarie Bank Ltd.	中國人壽保險股份有限公司—H股2011年9月歐式認購權證	0.251	28.000	2011/09/05	300,000,000	2011/02/15
28820	Macquarie Bank Ltd.	思捷環球控股有限公司2011年6月歐式認購權證	0.167	45.000	2011/06/22	350,000,000	2011/02/15
28816	Macquarie Bank Ltd.	恒基兆業地產有限公司2011年8月歐式認購權證	0.250	60.000	2011/08/30	100,000,000	2011/02/15
28821	Macquarie Bank Ltd.	香港鐵路有限公司2011年11月歐式認購權證	0.164	31.000	2011/11/02	100,000,000	2011/02/15
28817	Macquarie Bank Ltd.	新鴻基地產發展有限公司2011年10月歐式認購權證 B	0.150	140/100單位	2011/10/21	100,000,000	2011/02/15
26575*	Macquarie Bank Ltd.	長江實業(集團)有限公司2011年5月歐式認購權證 A	0.058	160.000	2011/05/12	180,000,000	2011/02/15
24686*	中銀國際亞洲有限公司	中國人壽保險股份有限公司—H股2011年6月歐式認購權證	0.068	32.880	2011/06/27	200,000,000	2011/02/15
27099*	香港上海匯豐銀行有限公司	恒生指數2011年5月歐式認購權證 D	0.046	24,000/8,800單位	2011/05/30	300,000,000	2011/02/15
26159*	Merrill Lynch Int'l & Co. C.V.	恒生指數2011年5月歐式認購權證 A	0.038	24,800/8,000單位	2011/05/30	300,000,000	2011/02/15
25690*	荷蘭合作銀行	中國海洋石油有限公司2011年7月歐式認購權證 B	0.109	17.200	2011/07/28	180,000,000	2011/02/15
28853	BNP Paribas Arbitrage Issuance B.V.	中國銀行股份有限公司—H股2012年1月歐式認購權證	0.250	4.72/單位	2012/01/04	100,000,000	2011/02/16
28860	BNP Paribas Arbitrage Issuance B.V.	中國建設銀行股份有限公司—H股2011年9月歐式認購權證	0.730	6.60/單位	2011/09/02	100,000,000	2011/02/16
28855	BNP Paribas Arbitrage Issuance B.V.	中國高速傳動設備集團有限公司2012年3月歐式認購權證	0.250	12.000	2012/03/02	100,000,000	2011/02/16
28854	BNP Paribas Arbitrage Issuance B.V.	長江實業(集團)有限公司2012年6月歐式認購權證	0.190	125.10/100單位	2012/06/04	100,000,000	2011/02/16
28856	BNP Paribas Arbitrage Issuance B.V.	中國人壽保險股份有限公司—H股2011年11月歐式認購權證	0.250	31.800	2011/11/02	100,000,000	2011/02/16
28870	BNP Paribas Arbitrage Issuance B.V.	iShares 安碩富時 A50 中國指數 ETF 2012年2月歐式認購權證	0.170	12.020	2012/02/02	100,000,000	2011/02/16
28857	BNP Paribas Arbitrage Issuance B.V.	中國工商銀行股份有限公司—H股2011年10月歐式認購權證	0.400	6.28/單位	2011/10/04	200,000,000	2011/02/16
28858	BNP Paribas Arbitrage Issuance B.V.	中國工商銀行股份有限公司—H股2011年12月歐式認購權證	0.260	7.28/單位	2011/12/02	200,000,000	2011/02/16
28859	BNP Paribas Arbitrage Issuance B.V.	中國平安保險(集團)股份有限公司—H股2011年10月歐式認購權證	0.490	91.000	2011/10/04	100,000,000	2011/02/16
28861	Credit Suisse AG	中銀香港(控股)有限公司2011年6月歐式認購權證 B	0.150	25.400	2011/06/20	200,000,000	2011/02/16
28866	Credit Suisse AG	中國聯合網絡通信(香港)股份有限公司2011年8月歐式認購權證	0.750	12.28/單位	2011/08/22	200,000,000	2011/02/16
28862	Credit Suisse AG	招商銀行股份有限公司—H股2011年6月歐式認購權證	0.150	20.000	2011/06/27	200,000,000	2011/02/16
28863	Credit Suisse AG	中國聯合網絡通信(香港)股份有限公司2011年8月歐式認購權證 B	1.080	13.28/單位	2011/08/22	200,000,000	2011/02/16
28864	Credit Suisse AG	中國聯合網絡通信(香港)股份有限公司2011年8月歐式認購權證 C	0.700	14.38/單位	2011/08/22	200,000,000	2011/02/16
28865	Credit Suisse AG	中國聯合網絡通信(香港)股份有限公司2011年8月歐式認購權證 D	0.350	15.88/單位	2011/08/22	200,000,000	2011/02/16
28867	Credit Suisse AG	恒基兆業地產有限公司2011年5月歐式認購權證	0.150	57.900	2011/05/23	200,000,000	2011/02/16
28868	Credit Suisse AG	聯想集團有限公司2011年5月歐式認購權證	0.150	5.51/單位	2011/05/16	200,000,000	2011/02/16
28869	Credit Suisse AG	聯想集團有限公司2011年7月歐式認購權證	0.330	5/單位	2011/07/18	200,000,000	2011/02/16
28874	德意志銀行	中國移動有限公司2011年8月歐式認購權證 A	0.170	88.000	2011/08/22	300,000,000	2011/02/16
28872	德意志銀行	中國建設銀行股份有限公司—H股2011年7月歐式認購權證 B	0.150	7.88/單位	2011/07/18	300,000,000	2011/02/16
28873	德意志銀行	中國移動有限公司2011年6月歐式認購權證 B	0.270	78.000	2011/06/27	300,000,000	2011/02/16
28875	德意志銀行	匯豐控股有限公司2011年8月歐式認購權證	0.250	102.000	2011/08/29	300,000,000	2011/02/16
28847	Merrill Lynch Int'l & Co. C.V.	中國海洋石油有限公司2011年6月歐式認購權證 H	0.152	16.890	2011/06/07	70,000,000	2011/02/16
28841	Merrill Lynch Int'l & Co. C.V.	中國石油化工股份有限公司—H股2011年5月歐式認購權證	0.260	9.49/單位	2011/05/23	80,000,000	2011/02/16
28842	Merrill Lynch Int'l & Co. C.V.	中國石油化工股份有限公司—H股2011年8月歐式認購權證 B	0.260	10.39/單位	2011/08/22	80,000,000	2011/02/16
28843	Merrill Lynch Int'l & Co. C.V.	中國石油化工股份有限公司—H股2011年12月歐式認購權證	0.260	11.39/單位	2011/12/19	80,000,000	2011/02/16
28846	Merrill Lynch Int'l & Co. C.V.	中國石油化工股份有限公司—H股2011年8月歐式認購權證	0.495	7.99/單位	2011/08/29	50,000,000	2011/02/16
28844	Merrill Lynch Int'l & Co. C.V.	中國石油天然氣股份有限公司—H股2011年5月歐式認購權證 B	0.155	13.89/單位	2011/05/30	80,000,000	2011/02/16
28845	Merrill Lynch Int'l & Co. C.V.	中國石油天然氣股份有限公司—H股2011年8月歐式認購權證	0.375	12.49/單位	2011/08/08	80,000,000	2011/02/16
28848	Merrill Lynch Int'l & Co. C.V.	中國石油天然氣股份有限公司—H股2012年12月歐式認購權證	0.250	10.990	2012/12/12	60,000,000	2011/02/16
28850	荷蘭合作銀行	中國海洋石油有限公司2011年9月歐式認購權證	0.150	19.000	2011/09/26	200,000,000	2011/02/16
28849	荷蘭合作銀行	中國太平洋保險(集團)股份有限公司—H股2011年7月歐式認購權證	0.220	31.880	2011/07/21	150,000,000	2011/02/16

新上市衍生認股權證 (續)

股份代號	發行機構	認股權證	發行價 (港元)	行使水平 / 每10單位認購價 (港元)	認購 / 行使日期	上市時之發行單位	上市日期
28871	The Royal Bank of Scotland N.V.	中國建設銀行股份有限公司—H股2011年8月歐式認購權證	0.385	6.99/單位	2011/08/16	100,000,000	2011/02/16
28851	渣打銀行	中銀香港(控股)有限公司2011年7月歐式認購權證	0.150	25.000	2011/07/22	100,000,000	2011/02/16
28852	渣打銀行	中國石油化工股份有限公司—H股2011年8月歐式認購權證A	0.420	10.20/單位	2011/08/16	100,000,000	2011/02/16
28876	瑞士銀行	中國建設銀行股份有限公司—H股2011年6月歐式認購權證C	0.300	6.83/單位	2011/06/23	200,000,000	2011/02/16
28877	瑞士銀行	中國人壽保險股份有限公司—H股2011年8月歐式認購權證A	0.150	29.980	2011/08/02	300,000,000	2011/02/16
28879	瑞士銀行	中國海洋石油有限公司2011年8月歐式認購權證	0.250	15.880	2011/08/16	300,000,000	2011/02/16
28878	瑞士銀行	中國石油化工股份有限公司—H股2011年6月歐式認購權證	0.300	8.68/單位	2011/06/20	200,000,000	2011/02/16
28880	瑞士銀行	中國工商銀行股份有限公司—H股2011年6月歐式認購權證B	0.150	6/單位	2011/06/29	200,000,000	2011/02/16
28881	瑞士銀行	中國工商銀行股份有限公司—H股2011年6月歐式認購權證C	0.150	6.28/單位	2011/06/07	200,000,000	2011/02/16
26001 [#]	Barclays Bank plc	香港交易及結算有限公司2011年10月歐式認購權證A	0.064	208.88/100單位	2011/10/17	180,000,000	2011/02/16
28897	BNP Paribas Arbitrage Issuance B.V.	中海發展股份有限公司—H股2012年7月歐式認購權證	0.250	8.280	2012/07/03	100,000,000	2011/02/17
28898	BNP Paribas Arbitrage Issuance B.V.	希慎興業有限公司2011年10月歐式認購權證	0.360	38.000	2011/10/04	28,000,000	2011/02/17
28921	Credit Suisse AG	中國建設銀行股份有限公司—H股2011年8月歐式認購權證	0.400	6.588/單位	2011/08/22	300,000,000	2011/02/17
28916	Credit Suisse AG	長江實業(集團)有限公司2011年5月歐式認購權證	0.200	138.900	2011/05/23	200,000,000	2011/02/17
28920	Credit Suisse AG	長江實業(集團)有限公司2011年8月歐式認購權證	0.650	128.880	2011/08/22	300,000,000	2011/02/17
28901	Credit Suisse AG	中國人壽保險股份有限公司—H股2011年8月歐式認購權證B	0.150	29.990	2011/08/01	200,000,000	2011/02/17
28923	Credit Suisse AG	中國海洋石油有限公司2011年6月歐式認購權證F	0.150	15.000	2011/06/27	300,000,000	2011/02/17
28922	Credit Suisse AG	中國石油化工股份有限公司—H股2011年5月歐式認購權證D	0.350	8.51/單位	2011/05/23	300,000,000	2011/02/17
28924	Credit Suisse AG	香港交易及結算有限公司2011年6月歐式認購權證G	0.200	153.90/100單位	2011/06/27	300,000,000	2011/02/17
28919	Credit Suisse AG	恒生指數2011年6月歐式認購權證E	0.150	21,500/7,800單位	2011/06/29	300,000,000	2011/02/17
28914	Credit Suisse AG	恒生指數2011年5月歐式認購權證F	0.150	22,300/8,000單位	2011/05/30	300,000,000	2011/02/17
28915	Credit Suisse AG	恒生指數2011年6月歐式認購權證B	0.150	22,600/8,000單位	2011/06/29	300,000,000	2011/02/17
28918	Credit Suisse AG	恒生指數2011年5月歐式認購權證G	0.150	22,200/8,500單位	2011/05/30	300,000,000	2011/02/17
28925	Credit Suisse AG	中國工商銀行股份有限公司—H股2011年6月歐式認購權證D	0.180	5.81/單位	2011/06/13	300,000,000	2011/02/17
28926	Credit Suisse AG	中國石油天然氣股份有限公司—H股2011年5月歐式認購權證D	0.350	11/單位	2011/05/23	300,000,000	2011/02/17
28908	德意志銀行	中國人壽保險股份有限公司—H股2011年8月歐式認購權證B	0.280	27.000	2011/08/22	300,000,000	2011/02/17
28909	德意志銀行	中國移動有限公司2011年8月歐式認購權證B	0.400	73.000	2011/08/22	300,000,000	2011/02/17
28910	德意志銀行	中國石油化工股份有限公司—H股2011年8月歐式認購權證B	0.660	8/單位	2011/08/22	100,000,000	2011/02/17
28911	德意志銀行	和記黃埔有限公司2011年7月歐式認購權證B	0.550	98.880	2011/07/11	150,000,000	2011/02/17
28912	德意志銀行	中國石油天然氣股份有限公司—H股2011年8月歐式認購權證A	0.710	10.50/單位	2011/08/22	100,000,000	2011/02/17
28890	高盛結構產品(亞洲)有限公司	中國聯合網絡通信(香港)股份有限公司2011年8月歐式認購權證	0.820	14.80/單位	2011/08/22	200,000,000	2011/02/17
28889	高盛結構產品(亞洲)有限公司	中國人壽保險股份有限公司—H股2011年9月歐式認購權證B	0.285	28.800	2011/09/05	200,000,000	2011/02/17
28903	高盛結構產品(亞洲)有限公司	iShares安碩富時A50中國指數ETF2011年6月歐式認購權證B	0.150	11.880	2011/06/07	200,000,000	2011/02/17
28904	高盛結構產品(亞洲)有限公司	iShares安碩富時A50中國指數ETF2011年8月歐式認購權證	0.785	14.20/單位	2011/08/22	200,000,000	2011/02/17
28905	JP Morgan Structured Products/JP Morgan Int'l Derivatives [#]	中國人壽保險股份有限公司—H股2011年8月歐式認購權證C	0.250	29.000	2011/08/17	300,000,000	2011/02/17
28906	The Royal Bank of Scotland N.V.	中國人壽保險股份有限公司—H股2011年8月歐式認購權證B	0.178	29.988	2011/08/01	200,000,000	2011/02/17
28907	The Royal Bank of Scotland N.V.	恒生指數2011年8月歐式認購權證	0.153	23,500/8,000單位	2011/08/30	250,000,000	2011/02/17
28902	渣打銀行	友邦保險控股有限公司2011年10月歐式認購權證	0.250	22.880	2011/10/10	100,000,000	2011/02/17
28899	渣打銀行	中國人壽保險股份有限公司—H股2011年8月歐式認購權證B	0.300	28.280	2011/08/22	100,000,000	2011/02/17
28900	渣打銀行	中國石油天然氣股份有限公司—H股2012年10月歐式認購權證	0.150	11.020	2012/10/19	100,000,000	2011/02/17
28893	SGA Societe Generale Acceptance N.V.	中國人壽保險股份有限公司—H股2011年7月歐式認購權證C	0.150	30.880	2011/07/25	300,000,000	2011/02/17
28894	SGA Societe Generale Acceptance N.V.	中國人壽保險股份有限公司—H股2011年8月歐式認購權證B	0.250	29.680	2011/08/17	300,000,000	2011/02/17
28896	SGA Societe Generale Acceptance N.V.	匯豐控股有限公司2011年5月歐式認購權證G	0.310	92.800	2011/05/23	300,000,000	2011/02/17

新上市衍生認股權證 (續)

股份代號	發行機構	認股權證	發行價 (港元)	行使水平 / 每10單位認購價 (港元)	認購 / 行使日期	上市時之發行單位	上市日期
28891	SGA Societe Generale Acceptance N.V.	恒生指數2011年6月歐式認購權證F	0.150	23,000/8,500單位	2011/06/29	300,000,000	2011/02/17
28892	SGA Societe Generale Acceptance N.V.	恒生指數2011年7月歐式認購權證C	0.150	23,600/8,000單位	2011/07/28	300,000,000	2011/02/17
28895	SGA Societe Generale Acceptance N.V.	恒生指數2011年6月歐式認沽權證G	0.150	22,400/8,500單位	2011/06/29	300,000,000	2011/02/17
28885	瑞士銀行	中國銀行股份有限公司—H股2011年8月歐式認購權證	0.250	4/單位	2011/08/22	200,000,000	2011/02/17
28886	瑞士銀行	恒基兆業地產有限公司2011年8月歐式認購權證	0.250	52.880	2011/08/22	100,000,000	2011/02/17
28883	瑞士銀行	恒生指數2011年8月歐式認購權證A	0.150	24,300/8,000單位	2011/08/30	300,000,000	2011/02/17
28882	瑞士銀行	恒生指數2011年6月歐式認購權證D	0.150	23,000/8,500單位	2011/06/29	300,000,000	2011/02/17
28913	瑞士銀行	恒生指數2011年6月歐式認購權證E	0.150	22,500/8,000單位	2011/06/29	300,000,000	2011/02/17
28884	瑞士銀行	恒生指數2011年5月歐式認沽權證K	0.150	22,800/8,000單位	2011/05/30	300,000,000	2011/02/17
28917	瑞士銀行	恒生指數2011年6月歐式認沽權證G	0.150	22,000/8,000單位	2011/06/29	300,000,000	2011/02/17
28888	瑞士銀行	和記黃埔有限公司2012年3月歐式認購權證B	0.150	88.88/100單位	2012/03/21	500,000,000	2011/02/17
28887	瑞士銀行	中國石油天然氣股份有限公司—H股2011年6月歐式認購權證B	0.300	11.68/單位	2011/06/27	100,000,000	2011/02/17
28949	中銀國際亞洲有限公司	中國移動有限公司2011年8月歐式認沽權證	0.250	64.000	2011/08/22	100,000,000	2011/02/18
28947	中銀國際亞洲有限公司	中國建設銀行股份有限公司—H股2011年7月歐式認沽權證	0.305	6.18/單位	2011/07/04	100,000,000	2011/02/18
28948	中銀國際亞洲有限公司	中國人壽保險股份有限公司—H股2011年10月歐式認沽權證	0.250	27.500	2011/10/03	100,000,000	2011/02/18
28968	BNP Paribas Arbitrage Issuance B.V.	恒生指數2011年8月歐式認購權證	0.150	23,400/8,000單位	2011/08/30	200,000,000	2011/02/18
28969	BNP Paribas Arbitrage Issuance B.V.	恒生指數2011年7月歐式認沽權證	0.170	22,600/8,000單位	2011/07/28	200,000,000	2011/02/18
28970	BNP Paribas Arbitrage Issuance B.V.	恒生指數2011年8月歐式認沽權證	0.310	24,000/8,000單位	2011/08/30	200,000,000	2011/02/18
28927	Credit Suisse AG	恒生指數2011年6月歐式認購權證C	0.160	21,900/8,000單位	2011/06/29	300,000,000	2011/02/18
28964	Citigroup Global Markets Holdings Inc.	比亞迪股份有限公司—H股2011年8月歐式認購權證	0.150	43.880	2011/08/01	80,000,000	2011/02/18
28937	Citigroup Global Markets Holdings Inc.	中國神華能源股份有限公司—H股2011年6月歐式認購權證B	0.150	33.000	2011/06/13	80,000,000	2011/02/18
28965	德意志銀行	香港交易及結算所有限公司2011年6月歐式認沽權證	0.150	165/100單位	2011/06/27	150,000,000	2011/02/18
28957	德意志銀行	香港交易及結算所有限公司2011年7月歐式認購權證C	0.150	167.38/100單位	2011/07/05	200,000,000	2011/02/18
28966	德意志銀行	和記黃埔有限公司2011年7月歐式認購權證C	0.500	108.880	2011/07/18	150,000,000	2011/02/18
28967	德意志銀行	中國石油天然氣股份有限公司—H股2011年7月歐式認購權證	0.420	12.10/單位	2011/07/18	150,000,000	2011/02/18
28938	高盛結構產品(亞洲)有限公司	中國建設銀行股份有限公司—H股2011年6月歐式認購權證	0.405	6.828/單位	2011/06/27	200,000,000	2011/02/18
28939	高盛結構產品(亞洲)有限公司	中國移動有限公司2011年6月歐式認購權證C	0.225	78.000	2011/06/27	200,000,000	2011/02/18
28940	高盛結構產品(亞洲)有限公司	中國太平洋保險(集團)股份有限公司—H股2011年8月歐式認購權證	0.250	32.800	2011/08/22	200,000,000	2011/02/18
28941	高盛結構產品(亞洲)有限公司	利豐有限公司2011年6月歐式認購權證	0.280	49.950	2011/06/30	200,000,000	2011/02/18
10073	高盛結構產品(亞洲)有限公司	日經225平均指數2011年9月歐式認購權證	0.250	11,000/400單位	2011/09/09	100,000,000	2011/02/18
10074	高盛結構產品(亞洲)有限公司	日經225平均指數2011年12月歐式認購權證	0.250	12,000/350單位	2011/12/09	100,000,000	2011/02/18
10075	高盛結構產品(亞洲)有限公司	日經225平均指數2011年9月歐式認沽權證	0.250	10,000/350單位	2011/09/09	100,000,000	2011/02/18
10076	高盛結構產品(亞洲)有限公司	日經225平均指數2011年12月歐式認沽權證	0.250	9,000/300單位	2011/12/09	100,000,000	2011/02/18
28978	高盛結構產品(亞洲)有限公司	中國平安保險(集團)股份有限公司—H股2011年9月歐式認購權證	0.830	80.000	2011/09/19	200,000,000	2011/02/18
28958	香港上海匯豐銀行有限公司	中國銀行股份有限公司—H股2011年8月歐式認購權證	0.150	4.32/單位	2011/08/22	100,000,000	2011/02/18
28959	香港上海匯豐銀行有限公司	比亞迪股份有限公司—H股2011年9月歐式認購權證	0.250	42.280	2011/09/23	100,000,000	2011/02/18
28960	香港上海匯豐銀行有限公司	中國人壽保險股份有限公司—H股2011年8月歐式認購權證B	0.180	30.000	2011/08/08	300,000,000	2011/02/18
28961	香港上海匯豐銀行有限公司	中國人壽保險股份有限公司—H股2011年10月歐式認沽權證	0.250	27.000	2011/10/25	120,000,000	2011/02/18
28962	香港上海匯豐銀行有限公司	恒基兆業地產有限公司2011年9月歐式認購權證	0.250	58.000	2011/09/15	80,000,000	2011/02/18
28933	香港上海匯豐銀行有限公司	恒生指數2011年8月歐式認沽權證	0.250	22,800/10,000單位	2011/08/30	200,000,000	2011/02/18
28934	香港上海匯豐銀行有限公司	恒生指數2011年9月歐式認沽權證	0.250	21,800/9,000單位	2011/09/29	200,000,000	2011/02/18
28935	香港上海匯豐銀行有限公司	恒生指數2011年10月歐式認沽權證	0.250	20,800/8,500單位	2011/10/28	200,000,000	2011/02/18
28936	香港上海匯豐銀行有限公司	恒生指數2012年3月歐式認沽權證	0.250	19,800/9,000單位	2012/03/29	200,000,000	2011/02/18

新上市衍生認股權證 (續)

股份代號	發行機構	認股權證	發行價 (港元)	行使水平 / 每10單位認購價 (港元)	認購 / 行使日期	上市時之發行單位	上市日期
28963	香港上海匯豐銀行有限公司	國藥控股股份有限公司-H股2011年10月歐式認購權證	0.250	32.000	2011/10/20	80,000,000	2011/02/18
28950	JP Morgan Structured Products/ JP Morgan Int'l Derivatives *	中國銀行股份有限公司-H股2011年8月歐式認購權證A	0.250	3.88/單位	2011/08/18	200,000,000	2011/02/18
28951	JP Morgan Structured Products/ JP Morgan Int'l Derivatives *	中國海外發展有限公司2011年10月歐式認購權證A	0.150	15.400	2011/10/03	200,000,000	2011/02/18
28952	JP Morgan Structured Products/ JP Morgan Int'l Derivatives *	中國石油化工股份有限公司-H股2011年7月歐式認購權證B	0.300	8.88/單位	2011/07/22	100,000,000	2011/02/18
28953	JP Morgan Structured Products/ JP Morgan Int'l Derivatives *	首鋼福山資源集團有限公司2011年6月歐式認購權證B	0.150	6/單位	2011/06/16	80,000,000	2011/02/18
28955	JP Morgan Structured Products/ JP Morgan Int'l Derivatives *	香港交易及結算有限公司2011年9月歐式認購權證B	0.150	172/100單位	2011/09/26	300,000,000	2011/02/18
28954	JP Morgan Structured Products/ JP Morgan Int'l Derivatives *	恒隆地產有限公司2011年8月歐式認購權證	0.250	33.880	2011/08/18	100,000,000	2011/02/18
28956	JP Morgan Structured Products/ JP Morgan Int'l Derivatives *	兗州煤業股份有限公司-H股2011年10月歐式認購權證A	0.250	25.000	2011/10/31	100,000,000	2011/02/18
28976	KBC Financial Products International Ltd.	中國銀行股份有限公司-H股2011年9月歐式認沽權證	0.410	3.88/單位	2011/09/01	108,000,000	2011/02/18
28975	KBC Financial Products International Ltd.	中國銀行股份有限公司-H股2011年8月歐式認購權證B	0.250	3.98/單位	2011/08/18	158,000,000	2011/02/18
28977	KBC Financial Products International Ltd.	中國建設銀行股份有限公司-H股2011年8月歐式認購權證B	0.360	6.618/單位	2011/08/18	138,000,000	2011/02/18
28974	KBC Financial Products International Ltd.	招商銀行股份有限公司-H股2011年12月歐式認購權證	0.150	20.680	2011/12/01	108,000,000	2011/02/18
28971	Macquarie Bank Ltd.	長江實業(集團)有限公司2011年5月歐式認購權證B	0.270	138.880	2011/05/27	250,000,000	2011/02/18
28943	Macquarie Bank Ltd.	聯想集團有限公司2011年8月歐式認購權證	0.253	5.50/單位	2011/08/18	100,000,000	2011/02/18
28944	Macquarie Bank Ltd.	馬鞍山鋼鐵股份有限公司-H股2011年8月歐式認購權證	0.306	5/單位	2011/08/18	88,000,000	2011/02/18
28942	Macquarie Bank Ltd.	世茂房地產控股有限公司2011年12月歐式認購權證	0.150	12.500	2011/12/14	150,000,000	2011/02/18
28946	渣打銀行	iShares安碩富時A50中國指數ETF2012年5月歐式認沽權證	0.250	12.800	2012/05/28	100,000,000	2011/02/18
28945	渣打銀行	中國工商銀行股份有限公司-H股2011年8月歐式認購權證B	0.250	5.88/單位	2011/08/18	100,000,000	2011/02/18
28929	SGA Societe Generale Acceptance N.V.	中國建設銀行股份有限公司-H股2011年8月歐式認購權證A	0.460	6.68/單位	2011/08/22	200,000,000	2011/02/18
28928	SGA Societe Generale Acceptance N.V.	中國建設銀行股份有限公司-H股2011年7月歐式認購權證B	0.320	6.99/單位	2011/07/27	200,000,000	2011/02/18
28930	SGA Societe Generale Acceptance N.V.	中國移動有限公司2011年6月歐式認購權證C	0.210	78.000	2011/06/27	200,000,000	2011/02/18
28931	SGA Societe Generale Acceptance N.V.	中國移動有限公司2011年8月歐式認購權證E	0.410	74.500	2011/08/22	200,000,000	2011/02/18
28932	SGA Societe Generale Acceptance N.V.	中國工商銀行股份有限公司-H股2011年6月歐式認購權證C	0.250	5.80/單位	2011/06/15	200,000,000	2011/02/18
28972	瑞士銀行	長江實業(集團)有限公司2011年8月歐式認購權證B	0.250	130.880	2011/08/22	100,000,000	2011/02/18
28973	瑞士銀行	匯豐控股有限公司2011年9月歐式認購權證C	0.250	95.880	2011/09/05	200,000,000	2011/02/18
10039#	德意志銀行	日經225平均指數2011年9月歐式認沽權證	0.174	10,500/400單位	2011/09/09	100,000,000	2011/02/18
29026	德意志銀行	中國銀行股份有限公司-H股2011年8月歐式認購權證A	0.250	4/單位	2011/08/22	100,000,000	2011/02/21
28987	高盛結構產品(亞洲)有限公司	中國雨潤食品集團有限公司2011年9月歐式認購權證	0.295	26.000	2011/09/05	200,000,000	2011/02/21
29028	KBC Financial Products International Ltd.	恒基兆業地產有限公司2011年9月歐式認購權證A	0.360	51.800	2011/09/01	58,000,000	2011/02/21
29032	KBC Financial Products International Ltd.	恒基兆業地產有限公司2011年9月歐式認沽權證	0.420	48.000	2011/09/15	58,000,000	2011/02/21
29029	KBC Financial Products International Ltd.	中國平安保險(集團)股份有限公司-H股2011年8月歐式認沽權證	0.330	68.880	2011/08/22	68,000,000	2011/02/21
29025	Macquarie Bank Ltd.	中國電信股份有限公司-H股2011年7月歐式認購權證	0.173	5.28/單位	2011/07/18	200,000,000	2011/02/21
28985	Macquarie Bank Ltd.	恒生指數2011年8月歐式認購權證	0.150	23,400/8,000單位	2011/08/30	200,000,000	2011/02/21
28986	Macquarie Bank Ltd.	恒生指數2011年6月歐式認沽權證	0.150	22,000/8,000單位	2011/06/29	200,000,000	2011/02/21
28984	Merrill Lynch Int'l & Co. C.V.	中國人壽保險股份有限公司-H股2011年7月歐式認購權證	0.158	31.790	2011/07/04	80,000,000	2011/02/21
28981	Merrill Lynch Int'l & Co. C.V.	香港交易及結算有限公司2012年8月歐式認購權證	0.250	193.99/100單位	2012/08/13	80,000,000	2011/02/21
28983	Merrill Lynch Int'l & Co. C.V.	香港交易及結算有限公司2011年12月歐式認沽權證	0.285	179.99/100單位	2011/12/19	80,000,000	2011/02/21
28982	Merrill Lynch Int'l & Co. C.V.	香港交易及結算有限公司2012年4月歐式認沽權證	0.250	159.99/100單位	2012/04/13	80,000,000	2011/02/21
28980	Merrill Lynch Int'l & Co. C.V.	香港交易及結算有限公司2011年9月歐式認購權證B	0.150	171.99/100單位	2011/09/28	80,000,000	2011/02/21
28979	Merrill Lynch Int'l & Co. C.V.	香港交易及結算有限公司2011年12月歐式認購權證B	0.153	179.99/100單位	2011/12/05	80,000,000	2011/02/21

新上市衍生認股權證 (續)

股份代號	發行機構	認股權證	發行價 (港元)	行使水平 / 每10單位認購價 (港元)	認購 / 行使日期	上市時之發行單位	上市日期
29016	Nomura International plc	阿里巴巴網絡有限公司2011年6月歐式認購權證	0.150	18.180	2011/06/30	100,000,000	2011/02/21
29007	Nomura International plc	鞍鋼股份有限公司-H股2011年8月歐式認購權證	0.150	11.880	2011/08/22	100,000,000	2011/02/21
29013	Nomura International plc	比亞迪股份有限公司-H股2011年6月歐式認購權證	0.150	45.048	2011/06/30	100,000,000	2011/02/21
29009	Nomura International plc	中國海外發展有限公司2011年12月歐式認購權證	0.150	16.018	2011/12/30	100,000,000	2011/02/21
29017	Nomura International plc	中國遠洋控股股份有限公司-H股2011年9月歐式認購權證	0.150	8.490	2011/09/05	100,000,000	2011/02/21
29018	Nomura International plc	中國人壽保險股份有限公司-H股2011年7月歐式認購權證C	0.150	30.888	2011/07/29	100,000,000	2011/02/21
29019	Nomura International plc	中國人壽保險股份有限公司-H股2011年8月歐式認購權證	0.150	32.838	2011/08/31	100,000,000	2011/02/21
29014	Nomura International plc	華潤水泥控股有限公司2011年8月歐式認購權證A	0.650	6.28/單位	2011/08/22	60,000,000	2011/02/21
29015	Nomura International plc	華潤水泥控股有限公司2011年8月歐式認購權證B	0.490	6.88/單位	2011/08/22	60,000,000	2011/02/21
29020	Nomura International plc	保利協鑫能源控股有限公司2011年8月歐式認購權證	0.250	4.30/單位	2011/08/22	100,000,000	2011/02/21
29003	Nomura International plc	恒基兆業地產有限公司2011年8月歐式認購權證	0.250	56.780	2011/08/31	100,000,000	2011/02/21
29004	Nomura International plc	和記黃埔有限公司2012年10月歐式認購權證	0.150	108.88/100單位	2012/10/15	200,000,000	2011/02/21
29008	Nomura International plc	江西銅業股份有限公司-H股2011年6月歐式認購權證	0.150	27.680	2011/06/30	100,000,000	2011/02/21
29006	Nomura International plc	瑞金礦業有限公司2011年8月歐式認購權證	0.220	13.280	2011/08/23	100,000,000	2011/02/21
29010	Nomura International plc	國藥控股股份有限公司-H股2011年7月歐式認購權證	0.151	33.000	2011/07/21	80,000,000	2011/02/21
29005	Nomura International plc	信和置業有限公司2011年11月歐式認購權證	0.150	16.018	2011/11/09	100,000,000	2011/02/21
29021	Nomura International plc	聯邦制藥國際控股有限公司2011年8月歐式認購權證	0.251	14.280	2011/08/31	100,000,000	2011/02/21
29022	Nomura International plc	聯邦制藥國際控股有限公司2011年12月歐式認購權證	0.267	16.880	2011/12/30	100,000,000	2011/02/21
29011	Nomura International plc	兗州煤業股份有限公司-H股2011年6月歐式認購權證	0.151	24.480	2011/06/13	100,000,000	2011/02/21
29012	Nomura International plc	兗州煤業股份有限公司-H股2011年10月歐式認購權證	0.180	28.000	2011/10/26	100,000,000	2011/02/21
28989	荷蘭合作銀行	中國移動有限公司2011年8月歐式認購權證	0.400	73.880	2011/08/30	150,000,000	2011/02/21
28990	荷蘭合作銀行	中國移動有限公司2011年7月歐式認沽權證	0.350	70.000	2011/07/04	150,000,000	2011/02/21
28991	荷蘭合作銀行	中國電信股份有限公司-H股2011年8月歐式認購權證	0.270	5/單位	2011/08/22	100,000,000	2011/02/21
28992	荷蘭合作銀行	中國聯合網絡通信(香港)股份有限公司2012年3月歐式認購權證	0.220	13.780	2012/03/16	150,000,000	2011/02/21
28988	荷蘭合作銀行	長江實業(集團)有限公司2011年5月歐式認購權證	0.190	140.980	2011/05/31	150,000,000	2011/02/21
28993	荷蘭合作銀行	香港交易及結算所有限公司2011年10月歐式認沽權證	0.150	146.88/100單位	2011/10/24	200,000,000	2011/02/21
28994	荷蘭合作銀行	匯豐控股有限公司2011年7月歐式認沽權證	0.220	76.880	2011/07/22	150,000,000	2011/02/21
28995	荷蘭合作銀行	和記黃埔有限公司2011年8月歐式認購權證	0.750	98.880	2011/08/30	150,000,000	2011/02/21
28996	荷蘭合作銀行	和記黃埔有限公司2011年7月歐式認沽權證	0.760	85.000	2011/07/26	150,000,000	2011/02/21
28997	荷蘭合作銀行	中國平安保險(集團)股份有限公司-H股2011年8月歐式認購權證	0.480	86.000	2011/08/01	150,000,000	2011/02/21
28998	SGA Societe Generale Acceptance N.V.	百麗國際控股有限公司2011年12月歐式認購權證	0.250	12.800	2011/12/21	200,000,000	2011/02/21
29027	SGA Societe Generale Acceptance N.V.	中國海外發展有限公司2011年11月歐式認購權證	0.250	13.500	2011/11/28	200,000,000	2011/02/21
28999	SGA Societe Generale Acceptance N.V.	中國民生銀行股份有限公司-H股2011年8月歐式認購權證	0.250	6.88/單位	2011/08/22	120,000,000	2011/02/21
29000	SGA Societe Generale Acceptance N.V.	中國海洋石油有限公司2011年8月歐式認購權證A	0.150	18.000	2011/08/24	500,000,000	2011/02/21
29001	SGA Societe Generale Acceptance N.V.	中國海洋石油有限公司2011年8月歐式認購權證B	0.250	15.880	2011/08/29	500,000,000	2011/02/21
29002	SGA Societe Generale Acceptance N.V.	中國工商銀行股份有限公司-H股2011年8月歐式認購權證A	0.160	6.80/單位	2011/08/01	200,000,000	2011/02/21
29030	瑞士銀行	中國農業銀行股份有限公司-H股2011年7月歐式認購權證B	0.150	4.18/單位	2011/07/22	200,000,000	2011/02/21
29023	瑞士銀行	中國人壽保險股份有限公司-H股2011年8月歐式認購權證B	0.150	28.880	2011/08/08	300,000,000	2011/02/21
29024	瑞士銀行	恒生銀行有限公司2011年6月歐式認購權證	0.150	142.000	2011/06/30	100,000,000	2011/02/21
29045	BNP Paribas Arbitrage Issuance B.V.	銀河娛樂集團有限公司2011年12月歐式認購權證	0.250	12.280	2011/12/02	100,000,000	2011/02/22
29046	BNP Paribas Arbitrage Issuance B.V.	保利(香港)投資有限公司2013年7月歐式認購權證	0.250	6.980	2013/07/02	100,000,000	2011/02/22
29047	BNP Paribas Arbitrage Issuance B.V.	太古股份有限公司'A'2012年4月歐式認購權證	0.150	122.98/100單位	2012/04/03	100,000,000	2011/02/22
29043	德意志銀行	友邦保險控股有限公司2011年7月歐式認購權證	0.150	22.880	2011/07/21	200,000,000	2011/02/22

新上市衍生認股權證 (續)

股份代號	發行機構	認股權證	發行價 (港元)	行使水平 / 每10單位認購價 (港元)	認購 / 行使日期	上市時之發行單位	上市日期
29044	德意志銀行	騰訊控股有限公司2011年11月歐式認購權證	0.180	238.88/100單位	2011/11/21	200,000,000	2011/02/22
29031	高盛結構產品(亞洲)有限公司	比亞迪股份有限公司-H股2011年10月歐式認購權證	0.595	38.000	2011/10/31	200,000,000	2011/02/22
29033	高盛結構產品(亞洲)有限公司	思捷環球控股有限公司2011年8月歐式認購權證	0.265	48.000	2011/08/23	200,000,000	2011/02/22
29034	高盛結構產品(亞洲)有限公司	利豐有限公司2011年8月歐式認購權證B	0.390	50.000	2011/08/23	200,000,000	2011/02/22
29041	Macquarie Bank Ltd.	中國光大控股有限公司2011年10月歐式認購權證	0.152	18.980	2011/10/10	250,000,000	2011/02/22
29035	荷蘭合作銀行	中國糧油控股有限公司2012年12月歐式認購權證	0.180	9.190	2012/12/24	100,000,000	2011/02/22
29038	荷蘭合作銀行	中信泰富有限公司2011年8月歐式認購權證	0.150	24.000	2011/08/15	200,000,000	2011/02/22
29036	荷蘭合作銀行	中國人壽保險股份有限公司-H股2011年9月歐式認購權證	0.180	28.880	2011/09/02	150,000,000	2011/02/22
29037	荷蘭合作銀行	中國神華能源股份有限公司-H股2011年8月歐式認購權證	0.250	34.500	2011/08/30	100,000,000	2011/02/22
29039	荷蘭合作銀行	越秀地產股份有限公司2011年8月歐式認購權證	0.250	2.12/單位	2011/08/30	100,000,000	2011/02/22
29048	The Royal Bank of Scotland N.V.	中國農業銀行股份有限公司-H股2011年6月歐式認購權證	0.169	3.88/單位	2011/06/24	100,000,000	2011/02/22
29049	The Royal Bank of Scotland N.V.	中國農業銀行股份有限公司-H股2011年7月歐式認購權證	0.154	4.17/單位	2011/07/25	200,000,000	2011/02/22
29040	渣打銀行	匯豐控股有限公司2011年6月歐式認購權證D	0.150	75.01/100單位	2011/06/27	100,000,000	2011/02/22
29042	渣打銀行	騰訊控股有限公司2011年6月歐式認購權證	0.150	220.20/100單位	2011/06/21	100,000,000	2011/02/22
23506*	Merrill Lynch Int'l & Co. C.V.	中國移動有限公司2011年12月歐式認購權證	0.048	73.89/100單位	2011/12/05	800,000,000	2011/02/22
23547*	荷蘭合作銀行	玖龍紙業(控股)有限公司2011年6月歐式認購權證	0.030	12.600	2011/06/29	350,000,000	2011/02/22
10077	BNP Paribas Arbitrage Issuance B.V.	澳元兌美元2011年8月歐式認購權證	0.250	1.10/1單位	2011/08/23	200,000,000	2011/02/23
10081	BNP Paribas Arbitrage Issuance B.V.	澳元兌美元2011年8月歐式認沽權證	0.250	0.93/1單位	2011/08/23	200,000,000	2011/02/23
29061	BNP Paribas Arbitrage Issuance B.V.	交通銀行股份有限公司-H股2011年11月歐式認購權證	0.490	8.92/單位	2011/11/02	49,000,000	2011/02/23
29066	BNP Paribas Arbitrage Issuance B.V.	比亞迪股份有限公司-H股2011年9月歐式認購權證	0.260	40.000	2011/09/05	60,000,000	2011/02/23
29062	BNP Paribas Arbitrage Issuance B.V.	領匯房地產投資信託基金2012年2月歐式認購權證	0.250	27.000	2012/02/02	95,000,000	2011/02/23
29065	Citigroup Global Markets Holdings Inc.	恒基兆業地產有限公司2011年10月歐式認購權證	0.250	56.000	2011/10/10	80,000,000	2011/02/23
29064	德意志銀行	中國人壽保險股份有限公司-H股2011年9月歐式認沽權證	0.250	27.000	2011/09/05	150,000,000	2011/02/23
29063	德意志銀行	iShares安碩富時A50中國指數ETF2011年9月歐式認沽權證	0.150	13.000	2011/09/22	100,000,000	2011/02/23
29054	香港上海匯豐銀行有限公司	中國農業銀行股份有限公司-H股2011年8月歐式認購權證	0.250	4.18/單位	2011/08/23	120,000,000	2011/02/23
29058	香港上海匯豐銀行有限公司	中國移動有限公司2011年8月歐式認購權證A	0.250	78.500	2011/08/23	300,000,000	2011/02/23
29059	香港上海匯豐銀行有限公司	中國移動有限公司2011年10月歐式認沽權證	0.250	66.880	2011/10/07	120,000,000	2011/02/23
29055	香港上海匯豐銀行有限公司	中國建設銀行股份有限公司-H股2011年7月歐式認購權證	0.250	7/單位	2011/07/22	180,000,000	2011/02/23
29056	香港上海匯豐銀行有限公司	中國建設銀行股份有限公司-H股2011年8月歐式認購權證	0.250	7.58/單位	2011/08/23	180,000,000	2011/02/23
29057	香港上海匯豐銀行有限公司	中國建設銀行股份有限公司-H股2011年9月歐式認沽權證	0.250	5.88/單位	2011/09/09	120,000,000	2011/02/23
29069	The Royal Bank of Scotland N.V.	iShares安碩富時A50中國指數ETF2011年11月歐式認購權證	0.151	13.180	2011/11/04	250,000,000	2011/02/23
29070	The Royal Bank of Scotland N.V.	iShares安碩富時A50中國指數ETF2012年1月歐式認沽權證	0.151	12.020	2012/01/18	250,000,000	2011/02/23
29060	渣打銀行	中國人壽保險股份有限公司-H股2011年11月歐式認購權證	0.250	29.680	2011/11/04	100,000,000	2011/02/23
29050	SGA Societe Generale Acceptance N.V.	中國銀行股份有限公司-H股2011年8月歐式認購權證B	0.250	3.99/單位	2011/08/29	200,000,000	2011/02/23
29051	SGA Societe Generale Acceptance N.V.	比亞迪股份有限公司-H股2011年8月歐式認購權證B	0.340	37.880	2011/08/24	180,000,000	2011/02/23
29052	SGA Societe Generale Acceptance N.V.	香港交易及結算有限公司2011年9月歐式認購權證C	0.150	180/100單位	2011/09/26	600,000,000	2011/02/23
29053	SGA Societe Generale Acceptance N.V.	香港交易及結算有限公司2011年10月歐式認購權證C	0.160	170/100單位	2011/10/24	600,000,000	2011/02/23
29068	瑞士銀行	友邦保險控股有限公司2011年7月歐式認購權證A	0.150	22.880	2011/07/21	200,000,000	2011/02/23
29067	瑞士銀行	中國建設銀行股份有限公司-H股2011年8月歐式認購權證A	0.200	7.28/單位	2011/08/08	200,000,000	2011/02/23
25651#	瑞士銀行	香港交易及結算有限公司2011年5月歐式認購權證B	0.074	178.88/100單位	2011/05/30	300,000,000	2011/02/23
29074	Citigroup Global Markets Holdings Inc.	超現代農業(控股)有限公司2012年11月歐式認購權證	0.150	6.880	2012/11/01	80,000,000	2011/02/24
29075	德意志銀行	友邦保險控股有限公司2011年9月歐式認沽權證	0.250	21.800	2011/09/12	100,000,000	2011/02/24
29076	德意志銀行	中國建設銀行股份有限公司-H股2011年8月歐式認沽權證	0.360	6.20/單位	2011/08/29	100,000,000	2011/02/24

新上市衍生認股權證 (續)

股份代號	發行機構	認股權證	發行價 (港元)	行使水平 / 每10單位認購價 (港元)	認購 / 行使日期	上市時之發行單位	上市日期
29077	德意志銀行	中國工商銀行股份有限公司—H股2011年8月歐式認沽權證	0.330	5.40/單位	2011/08/29	100,000,000	2011/02/24
10078	德意志銀行	日經225平均指數2011年12月歐式認購權證A	0.250	11,500/400單位	2011/12/09	100,000,000	2011/02/24
10082	德意志銀行	日經225平均指數2011年12月歐式認沽權證C	0.260	10,000/400單位	2011/12/09	100,000,000	2011/02/24
29071	高盛結構產品(亞洲)有限公司	安徽海螺水泥股份有限公司—H股2011年6月歐式認購權證	0.325	40.880	2011/06/20	200,000,000	2011/02/24
29072	高盛結構產品(亞洲)有限公司	中國交通建設股份有限公司—H股2011年11月歐式認購權證	0.715	6.60/單位	2011/11/07	200,000,000	2011/02/24
29073	香港上海匯豐銀行有限公司	友邦保險控股有限公司2011年12月歐式認購權證	0.250	23.800	2011/12/08	200,000,000	2011/02/24
23735 [#]	Macquarie Bank Ltd.	比亞迪股份有限公司—H股2011年11月歐式認購權證	0.023	51.88/100單位	2011/11/28	500,000,000	2011/02/24
28358 [#]	荷蘭合作銀行	和記黃埔有限公司2011年5月歐式認購權證D	0.143	114.980	2011/05/30	200,000,000	2011/02/24
29089	中銀國際亞洲有限公司	中國建設銀行股份有限公司—H股2011年7月歐式認購權證	0.150	7.88/單位	2011/07/18	100,000,000	2011/02/25
29088	中銀國際亞洲有限公司	iShares安碩富時A50中國指數ETF2011年12月歐式認購權證	0.150	14.280	2011/12/28	100,000,000	2011/02/25
29092	BNP Paribas Arbitrage Issuance B.V.	遠洋地產控股有限公司2011年11月歐式認購權證	0.440	5.70/單位	2011/11/02	45,000,000	2011/02/25
10080	德意志銀行	歐元兌美元2011年8月歐式認購權證	0.260	1.42/1單位	2011/08/29	50,000,000	2011/02/25
10079	德意志銀行	美元兌日元2011年8月歐式認沽權證	0.260	80/1單位	2011/08/29	50,000,000	2011/02/25
29090	高盛結構產品(亞洲)有限公司	中興通訊股份有限公司—H股2011年8月歐式認購權證	0.310	38.000	2011/08/29	200,000,000	2011/02/25
29087	香港上海匯豐銀行有限公司	阿里巴巴網絡有限公司2012年1月歐式認購權證	0.250	21.500	2012/01/26	100,000,000	2011/02/25
29078	荷蘭合作銀行	阿里巴巴網絡有限公司2011年10月歐式認購權證	0.180	19.880	2011/10/17	150,000,000	2011/02/25
29079	荷蘭合作銀行	中國銀行股份有限公司—H股2011年6月歐式認購權證	0.150	4.20/單位	2011/06/23	200,000,000	2011/02/25
29080	荷蘭合作銀行	中國高速傳動設備集團有限公司2011年12月歐式認購權證	0.180	12.180	2011/12/14	100,000,000	2011/02/25
29081	荷蘭合作銀行	東方電氣股份有限公司—H股2011年9月歐式認購權證A	0.350	34.880	2011/09/29	100,000,000	2011/02/25
29082	荷蘭合作銀行	和記黃埔有限公司2011年6月歐式認購權證	0.350	108.890	2011/06/10	200,000,000	2011/02/25
29093	The Royal Bank of Scotland N.V.	中國石油化工有限公司—H股2011年8月歐式認購權證B	0.565	8.80/單位	2011/08/29	100,000,000	2011/02/25
29094	The Royal Bank of Scotland N.V.	中國石油化工有限公司—H股2011年9月歐式認購權證	0.406	9.38/單位	2011/09/30	100,000,000	2011/02/25
29085	SGA Societe Generale Acceptance N.V.	中國移動有限公司2011年9月歐式認購權證A	0.270	79.880	2011/09/05	200,000,000	2011/02/25
29083	SGA Societe Generale Acceptance N.V.	長江實業(集團)有限公司2012年12月歐式認購權證A	0.220	118/100單位	2012/12/10	300,000,000	2011/02/25
29084	SGA Societe Generale Acceptance N.V.	長江實業(集團)有限公司2012年12月歐式認購權證B	0.150	139.99/100單位	2012/12/10	300,000,000	2011/02/25
29091	SGA Societe Generale Acceptance N.V.	香港交易及結算所有限公司2011年6月歐式認購權證D	0.150	175.10/100單位	2011/06/20	500,000,000	2011/02/25
29086	SGA Societe Generale Acceptance N.V.	香港交易及結算所有限公司2011年7月歐式認購權證D	0.160	170/100單位	2011/07/25	500,000,000	2011/02/25
29095	瑞士銀行	比亞迪股份有限公司—H股2011年8月歐式認購權證A	0.250	36.880	2011/08/29	100,000,000	2011/02/25
29096	瑞士銀行	中國建設銀行股份有限公司—H股2011年6月歐式認購權證D	0.150	7.83/單位	2011/06/30	200,000,000	2011/02/25
29097	瑞士銀行	中國石油化工有限公司—H股2012年5月歐式認購權證	0.150	7.800	2012/05/21	200,000,000	2011/02/25
27678 [#]	渣打銀行	中國人壽保險股份有限公司—H股2011年6月歐式認購權證	0.076	31.880	2011/06/30	150,000,000	2011/02/25
29119	BNP Paribas Arbitrage Issuance B.V.	中國海外發展有限公司2011年11月歐式認購權證	0.250	12.700	2011/11/02	100,000,000	2011/02/28
29120	BNP Paribas Arbitrage Issuance B.V.	華潤置地有限公司2011年12月歐式認購權證	0.250	13.700	2011/12/02	100,000,000	2011/02/28
29126	BNP Paribas Arbitrage Issuance B.V.	瑞金礦業有限公司2012年1月歐式認購權證	0.250	14.880	2012/01/03	60,000,000	2011/02/28
29122	Citigroup Global Markets Holdings Inc.	華潤創業有限公司2011年10月歐式認購權證	0.250	33.880	2011/10/24	80,000,000	2011/02/28
29121	Citigroup Global Markets Holdings Inc.	中國電信股份有限公司—H股2011年10月歐式認購權證	0.300	4.88/單位	2011/10/17	80,000,000	2011/02/28
29123	Citigroup Global Markets Holdings Inc.	恒生銀行有限公司2011年11月歐式認購權證	0.250	138.880	2011/11/28	80,000,000	2011/02/28
29124	Citigroup Global Markets Holdings Inc.	江西銅業股份有限公司—H股2011年9月歐式認購權證	0.150	32.000	2011/09/22	80,000,000	2011/02/28
29125	Citigroup Global Markets Holdings Inc.	九龍倉集團有限公司2011年10月歐式認購權證	0.250	59.880	2011/10/10	80,000,000	2011/02/28
10083	德意志銀行	黃金2011年8月歐式認購權證	0.250	1,468/3,000單位	2011/08/31	50,000,000	2011/02/28
10087	德意志銀行	黃金2011年8月歐式認沽權證	0.250	1,350/3,000單位	2011/08/31	50,000,000	2011/02/28
29115	Macquarie Bank Ltd.	比亞迪股份有限公司—H股2011年8月歐式認購權證B	0.271	38.880	2011/08/30	150,000,000	2011/02/28
29117	Macquarie Bank Ltd.	香港交易及結算所有限公司2011年9月歐式認購權證	0.150	180/100單位	2011/09/22	200,000,000	2011/02/28

新上市衍生認股權證 (續)

股份代號	發行機構	認股權證	發行價 (港元)	行使水平 / 每10單位認購價 (港元)	認購 / 行使日期	上市時之發行單位	上市日期
29118	Macquarie Bank Ltd.	香港交易及結算有限公司2011年11月歐式認沽權證	0.250	168.88/100單位	2011/11/02	200,000,000	2011/02/28
29116	Macquarie Bank Ltd.	恒隆地產有限公司2011年9月歐式認購權證	0.250	36.880	2011/09/02	100,000,000	2011/02/28
29104	Nomura International plc	中國通信服務股份有限公司-H股2011年11月歐式認購權證	0.150	4.888	2011/11/21	100,000,000	2011/02/28
29108	Nomura International plc	中國南車股份有限公司-H股2011年8月歐式認購權證A	0.172	10.000	2011/08/08	100,000,000	2011/02/28
29109	Nomura International plc	中國南車股份有限公司-H股2011年8月歐式認購權證B	0.151	11.000	2011/08/29	100,000,000	2011/02/28
29103	Nomura International plc	香港交易及結算有限公司2011年9月歐式認購權證B	0.150	180/100單位	2011/09/30	200,000,000	2011/02/28
29098	Nomura International plc	和記黃埔有限公司2011年8月歐式認購權證	0.390	111.880	2011/08/31	100,000,000	2011/02/28
29102	Nomura International plc	昆侖能源有限公司2011年12月歐式認購權證	0.150	13.298	2011/12/05	100,000,000	2011/02/28
29111	Nomura International plc	中國平安保險(集團)股份有限公司-H股2011年6月歐式認購權證	0.150	100.000	2011/06/08	100,000,000	2011/02/28
29110	Nomura International plc	中國平安保險(集團)股份有限公司-H股2012年3月歐式認購權證	0.150	78/100單位	2012/03/05	200,000,000	2011/02/28
29099	Nomura International plc	太古股份有限公司'A'2012年3月歐式認購權證	0.150	122.888/100單位	2012/03/30	100,000,000	2011/02/28
29106	Nomura International plc	信義玻璃控股有限公司2012年2月歐式認購權證	0.252	7.680	2012/02/29	100,000,000	2011/02/28
29107	Nomura International plc	中國雨潤食品集團有限公司2011年6月歐式認購權證	0.150	29.888	2011/06/30	100,000,000	2011/02/28
29100	Nomura International plc	越秀地產股份有限公司2011年8月歐式認購權證	0.250	2.128/單位	2011/08/29	100,000,000	2011/02/28
29101	Nomura International plc	越秀地產股份有限公司2012年3月歐式認購權證	0.270	2.68/單位	2012/03/30	100,000,000	2011/02/28
29112	Nomura International plc	紫金礦業集團股份有限公司-H股2012年5月歐式認購權證	0.150	6.390	2012/05/31	100,000,000	2011/02/28
29105	Nomura International plc	中興通訊股份有限公司-H股2011年8月歐式認購權證	0.314	38.280	2011/08/29	100,000,000	2011/02/28
29113	SGA Societe Generale Acceptance N.V.	恒基兆業地產有限公司2011年8月歐式認購權證	0.310	53.880	2011/08/29	50,000,000	2011/02/28
29114	SGA Societe Generale Acceptance N.V.	新世界發展有限公司2011年9月歐式認購權證	0.150	14.000	2011/09/05	100,000,000	2011/02/28
27920 [†]	Merrill Lynch Int'l & Co. C.V.	中國海洋石油有限公司2011年6月歐式認購權證F	0.065	19.890	2011/06/21	250,000,000	2011/02/28
29141	BNP Paribas Arbitrage Issuance B.V.	北京控股有限公司2013年12月歐式認購權證	0.250	42.88/100單位	2013/12/03	100,000,000	2011/03/01
29136	BNP Paribas Arbitrage Issuance B.V.	中國南車股份有限公司-H股2012年3月歐式認購權證	0.250	10.990	2012/03/02	100,000,000	2011/03/01
29139	BNP Paribas Arbitrage Issuance B.V.	匯豐控股有限公司2011年9月歐式認沽權證E	0.600	84.000	2011/09/02	100,000,000	2011/03/01
29137	BNP Paribas Arbitrage Issuance B.V.	李寧有限公司2011年10月歐式認購權證	0.250	17.400	2011/10/04	80,000,000	2011/03/01
29138	BNP Paribas Arbitrage Issuance B.V.	中興通訊股份有限公司-H股2011年12月歐式認購權證	0.440	40.000	2011/12/02	60,000,000	2011/03/01
29135	德意志銀行	匯豐控股有限公司2013年2月歐式認購權證	0.175	83.88/100單位	2013/02/04	300,000,000	2011/03/01
29131	高盛結構產品(亞洲)有限公司	友邦保險控股有限公司2011年8月歐式認購權證	0.152	22.900	2011/08/02	200,000,000	2011/03/01
29130	高盛結構產品(亞洲)有限公司	恒生指數2011年9月歐式認購權證B	0.250	23,800/8,000單位	2011/09/29	200,000,000	2011/03/01
29127	香港上海匯豐銀行有限公司	中銀香港(控股)有限公司2011年11月歐式認購權證	0.250	26.500	2011/11/18	150,000,000	2011/03/01
29128	香港上海匯豐銀行有限公司	保利協鑫能源控股有限公司2011年10月歐式認購權證	0.250	4.68/單位	2011/10/17	100,000,000	2011/03/01
29129	香港上海匯豐銀行有限公司	聯想集團有限公司2011年9月歐式認購權證A	0.250	5.68/單位	2011/09/19	100,000,000	2011/03/01
29140	Macquarie Bank Ltd.	匯豐控股有限公司2013年2月歐式認購權證	0.150	83.88/100單位	2013/02/04	300,000,000	2011/03/01
10084	The Royal Bank of Scotland N.V.	原油期貨2011年11月歐式認購權證	0.335	108/300單位	2011/11/15	100,000,000	2011/03/01
10088	The Royal Bank of Scotland N.V.	原油期貨2011年11月歐式認沽權證	0.251	92/300單位	2011/11/15	100,000,000	2011/03/01
29132	瑞士銀行	阿里巴巴網絡有限公司2011年6月歐式認購權證	0.150	16.500	2011/06/20	200,000,000	2011/03/01
29133	瑞士銀行	比亞迪股份有限公司-H股2011年9月歐式認購權證	0.250	33.880	2011/09/12	100,000,000	2011/03/01
29134	瑞士銀行	中國移動有限公司2011年8月歐式認購權證A	0.380	73.000	2011/08/15	300,000,000	2011/03/01
29157	BNP Paribas Arbitrage Issuance B.V.	中國航空科技工業股份有限公司-H股2013年7月歐式認購權證	0.250	4.000	2013/07/02	100,000,000	2011/03/02
10085	BNP Paribas Arbitrage Issuance B.V.	黃金2011年9月歐式認購權證	0.295	1,600/5,000單位	2011/09/06	200,000,000	2011/03/02
10089	BNP Paribas Arbitrage Issuance B.V.	黃金2011年9月歐式認沽權證	0.295	1,250/5,000單位	2011/09/06	200,000,000	2011/03/02
29166	Credit Suisse AG	中國移動有限公司2011年9月歐式認購權證	0.250	74.880	2011/09/02	300,000,000	2011/03/02
29163	Credit Suisse AG	匯豐控股有限公司2011年6月歐式認購權證C	0.280	91.900	2011/06/03	300,000,000	2011/03/02
29164	Credit Suisse AG	江西銅業股份有限公司-H股2011年6月歐式認購權證B	0.150	26.900	2011/06/07	300,000,000	2011/03/02

新上市衍生認股權證 (續)

股份代號	發行機構	認股權證	發行價 (港元)	行使水平 / 每10單位認購價 (港元)	認購 / 行使日期	上市時之發行單位	上市日期
29165	Credit Suisse AG	中國石油天然氣股份有限公司-H股2012年10月歐式認購權證	0.150	11.000	2012/10/19	300,000,000	2011/03/02
29148	Citigroup Global Markets Holdings Inc.	招商銀行股份有限公司-H股2011年9月歐式認購權證	0.150	21.180	2011/09/12	80,000,000	2011/03/02
29149	Citigroup Global Markets Holdings Inc.	中國民生銀行股份有限公司-H股2011年7月歐式認購權證	0.180	8 / 單位	2011/07/18	80,000,000	2011/03/02
29168	Citigroup Global Markets Holdings Inc.	中國海洋石油有限公司2011年10月歐式認購權證 B	0.150	19.000	2011/10/25	80,000,000	2011/03/02
29150	Citigroup Global Markets Holdings Inc.	恒隆地產有限公司2011年10月歐式認購權證	0.250	38.880	2011/10/03	80,000,000	2011/03/02
29162	德意志銀行	中國銀行股份有限公司-H股2011年9月歐式認沽權證	0.250	3.50 / 單位	2011/09/05	100,000,000	2011/03/02
29158	德意志銀行	中國海洋石油有限公司2011年7月歐式認購權證 B	0.150	18.880	2011/07/18	200,000,000	2011/03/02
29161	德意志銀行	iShares 安碩富時 A50 中國指數 ETF 2011年11月歐式認購權證	0.150	13.180	2011/11/04	150,000,000	2011/03/02
29159	德意志銀行	香港交易及結算有限公司2011年8月歐式認購權證	0.150	180/100單位	2011/08/15	300,000,000	2011/03/02
29160	德意志銀行	匯豐控股有限公司2011年7月歐式認購權證 B	0.300	95.000	2011/07/18	300,000,000	2011/03/02
29154	高盛結構產品(亞洲)有限公司	中國中鐵股份有限公司-H股2011年9月歐式認購權證	0.410	5.60 / 單位	2011/09/05	200,000,000	2011/03/02
29155	JP Morgan Structured Products / JP Morgan Int'l Derivatives #	匯豐控股有限公司2011年7月歐式認購權證 D	0.150	103.900	2011/07/18	100,000,000	2011/03/02
29156	JP Morgan Structured Products / JP Morgan Int'l Derivatives #	匯豐控股有限公司2011年9月歐式認購權證 C	0.250	108.880	2011/09/05	100,000,000	2011/03/02
29151	Macquarie Bank Ltd.	中國建設銀行股份有限公司-H股2011年8月歐式認購權證	0.254	7.28 / 單位	2011/08/08	250,000,000	2011/03/02
29152	Macquarie Bank Ltd.	首鋼福山資源集團有限公司2011年6月歐式認購權證	0.184	6.28 / 單位	2011/06/22	88,000,000	2011/03/02
29153	Macquarie Bank Ltd.	中化化肥控股有限公司2011年9月歐式認購權證	0.253	5.38 / 單位	2011/09/05	88,000,000	2011/03/02
29167	渣打銀行	中國移動有限公司2011年10月歐式認購權證 B	0.250	78.000	2011/10/28	100,000,000	2011/03/02
29142	SGA Societe Generale Acceptance N.V.	長江實業(集團)有限公司2011年9月歐式認購權證	0.620	130.880	2011/09/05	80,000,000	2011/03/02
29143	SGA Societe Generale Acceptance N.V.	長江實業(集團)有限公司2012年1月歐式認購權證	0.150	126.28/100單位	2012/01/18	500,000,000	2011/03/02
29144	SGA Societe Generale Acceptance N.V.	中國石油化工有限公司-H股2011年8月歐式認購權證 C	0.290	9.38 / 單位	2011/08/01	200,000,000	2011/03/02
29145	SGA Societe Generale Acceptance N.V.	中國石油化工有限公司-H股2011年9月歐式認購權證	0.700	8.28 / 單位	2011/09/05	200,000,000	2011/03/02
29146	SGA Societe Generale Acceptance N.V.	和記黃埔有限公司2011年7月歐式認購權證 C	0.560	96.880	2011/07/06	200,000,000	2011/03/02
29147	SGA Societe Generale Acceptance N.V.	中國石油天然氣股份有限公司-H股2011年9月歐式認購權證 A	0.730	11.08 / 單位	2011/09/05	100,000,000	2011/03/02
26047 #	Macquarie Bank Ltd.	江西銅業股份有限公司-H股2011年5月歐式認購權證 B	0.054	26.880	2011/05/04	250,000,000	2011/03/02
27855 #	Merrill Lynch Int'l & Co. C.V.	和記黃埔有限公司2011年5月歐式認購權證 A	0.195	99.990	2011/05/03	70,000,000	2011/03/02
29191	BNP Paribas Arbitrage Issuance B.V.	上海實業控股有限公司2012年2月歐式認購權證	0.270	33.300	2012/02/02	42,000,000	2011/03/03
29193	德意志銀行	中國移動有限公司2011年9月歐式認購權證 A	0.560	68.000	2011/09/26	200,000,000	2011/03/03
29192	德意志銀行	中國建設銀行股份有限公司-H股2011年9月歐式認購權證 A	0.600	6.30 / 單位	2011/09/05	200,000,000	2011/03/03
29194	德意志銀行	匯豐控股有限公司2011年9月歐式認購權證 C	0.670	84.000	2011/09/05	200,000,000	2011/03/03
10086	德意志銀行	原油期貨2011年9月歐式認購權證	0.250	108.88/400單位	2011/09/07	50,000,000	2011/03/03
10090	德意志銀行	原油期貨2011年9月歐式認沽權證	0.250	95/400單位	2011/09/07	50,000,000	2011/03/03
29176	高盛結構產品(亞洲)有限公司	國美電器控股有限公司2011年9月歐式認購權證	0.320	2.88 / 單位	2011/09/05	200,000,000	2011/03/03
29187	Macquarie Bank Ltd.	中國移動有限公司2011年6月歐式認購權證 C	0.203	77.280	2011/06/24	200,000,000	2011/03/03
29190	Macquarie Bank Ltd.	騰訊控股有限公司2011年12月歐式認沽權證	0.250	180/100單位	2011/12/02	250,000,000	2011/03/03
29188	Macquarie Bank Ltd.	招金礦業股份有限公司-H股2011年8月歐式認購權證	0.242	38.880	2011/08/11	128,000,000	2011/03/03
29170	Merrill Lynch Int'l & Co. C.V.	匯豐控股有限公司2011年8月歐式認購權證	0.160	104.890	2011/08/03	120,000,000	2011/03/03
29171	Merrill Lynch Int'l & Co. C.V.	匯豐控股有限公司2011年9月歐式認購權證	0.157	106.890	2011/09/12	80,000,000	2011/03/03
29172	Merrill Lynch Int'l & Co. C.V.	匯豐控股有限公司2011年11月歐式認購權證	0.197	107.990	2011/11/28	120,000,000	2011/03/03
29174	Merrill Lynch Int'l & Co. C.V.	匯豐控股有限公司2011年7月歐式認沽權證	0.151	97.99/100單位	2011/07/25	120,000,000	2011/03/03
29169	Merrill Lynch Int'l & Co. C.V.	匯豐控股有限公司2011年7月歐式認購權證 B	0.221	98.290	2011/07/20	80,000,000	2011/03/03
29173	Merrill Lynch Int'l & Co. C.V.	匯豐控股有限公司2011年12月歐式認購權證 C	0.157	116.990	2011/12/05	80,000,000	2011/03/03
29177	荷蘭合作銀行	中國航空科技工業股份有限公司-H股2011年9月歐式認購權證	0.750	4.88 / 單位	2011/09/05	100,000,000	2011/03/03

新上市衍生認股權證 (續)

股份代號	發行機構	認股權證	發行價 (港元)	行使水平 / 每10單位認購價 (港元)	認購 / 行使日期	上市時之發行單位	上市日期
29178	荷蘭合作銀行	中國燃氣控股有限公司2011年9月歐式認購權證	0.350	3.15 / 單位	2011/09/05	100,000,000	2011/03/03
29179	荷蘭合作銀行	中海發展股份有限公司-H股2012年8月歐式認購權證	0.250	9.000	2012/08/30	150,000,000	2011/03/03
29186	荷蘭合作銀行	株洲南車時代電氣股份有限公司-H股2011年9月歐式認購權證	0.350	27.300	2011/09/05	100,000,000	2011/03/03
29181	荷蘭合作銀行	中國南車股份有限公司-H股2011年12月歐式認購權證B	0.250	8.200	2011/12/29	180,000,000	2011/03/03
29182	荷蘭合作銀行	神州數碼控股有限公司2011年11月歐式認購權證	0.250	16.200	2011/11/21	150,000,000	2011/03/03
29183	荷蘭合作銀行	匯豐控股有限公司2011年7月歐式認購權證B	0.200	98.880	2011/07/11	200,000,000	2011/03/03
29184	荷蘭合作銀行	江西銅業股份有限公司-H股2011年6月歐式認購權證	0.150	28.000	2011/06/23	200,000,000	2011/03/03
29185	荷蘭合作銀行	上海實業控股有限公司2011年9月歐式認購權證	0.250	32.000	2011/09/05	100,000,000	2011/03/03
29180	荷蘭合作銀行	中國雨潤食品集團有限公司2011年9月歐式認購權證	0.250	28.000	2011/09/05	100,000,000	2011/03/03
29175	SGA Societe Generale Acceptance N.V.	中國交通建設股份有限公司-H股2011年8月歐式認購權證	0.240	7.28 / 單位	2011/08/31	200,000,000	2011/03/03
29189	瑞士銀行	長江實業(集團)有限公司2011年6月歐式認購權證B	0.150	145.000	2011/06/27	100,000,000	2011/03/03
10091	BNP Paribas Arbitrage Issuance B.V.	原油期貨2011年11月歐式認購權證C	0.250	120/300單位	2011/11/16	200,000,000	2011/03/04
10092	BNP Paribas Arbitrage Issuance B.V.	原油期貨2012年5月歐式認購權證B	0.250	130/300單位	2012/05/17	200,000,000	2011/03/04
29217	Credit Suisse AG	恒生中國企業指數2011年6月歐式認購權證B	0.150	12,050/5,800單位	2011/06/29	200,000,000	2011/03/04
29218	Credit Suisse AG	恒生指數2011年6月歐式認購權證D	0.150	23,100/8,500單位	2011/06/29	300,000,000	2011/03/04
29202	高盛結構產品(亞洲)有限公司	恒大集團有限公司2011年9月歐式認購權證	0.320	3.88 / 單位	2011/09/05	200,000,000	2011/03/04
29204	高盛結構產品(亞洲)有限公司	恒生指數2011年9月歐式認購權證C	0.260	22,200/8,000單位	2011/09/29	200,000,000	2011/03/04
29203	高盛結構產品(亞洲)有限公司	九龍倉集團有限公司2011年9月歐式認購權證	0.315	55.800	2011/09/05	200,000,000	2011/03/04
29206	Macquarie Bank Ltd.	招商銀行股份有限公司-H股2011年11月歐式認購權證	0.251	18.000	2011/11/02	250,000,000	2011/03/04
29205	Macquarie Bank Ltd.	和記黃埔有限公司2012年3月歐式認購權證B	0.150	88.88/100單位	2012/03/21	500,000,000	2011/03/04
29196	Merrill Lynch Int'l & Co. C.V.	恒生指數2011年8月歐式認購權證A	0.151	23,500/8,000單位	2011/08/30	200,000,000	2011/03/04
29197	Merrill Lynch Int'l & Co. C.V.	恒生指數2011年12月歐式認購權證	0.255	23,900/7,500單位	2011/12/29	200,000,000	2011/03/04
29208	Merrill Lynch Int'l & Co. C.V.	恒生指數2011年6月歐式認購權證G	0.162	23,000/8,500單位	2011/06/29	200,000,000	2011/03/04
29195	Merrill Lynch Int'l & Co. C.V.	恒生指數2011年7月歐式認購權證C	0.150	23,100/8,000單位	2011/07/28	200,000,000	2011/03/04
29199	Merrill Lynch Int'l & Co. C.V.	恒生指數2011年7月歐式認購權證D	0.152	21,100/8,000單位	2011/07/28	200,000,000	2011/03/04
29200	Merrill Lynch Int'l & Co. C.V.	恒生指數2011年7月歐式認購權證E	0.201	22,500/8,000單位	2011/07/28	200,000,000	2011/03/04
29201	Merrill Lynch Int'l & Co. C.V.	恒生指數2011年7月歐式認購權證F	0.260	23,300/8,000單位	2011/07/28	200,000,000	2011/03/04
29209	荷蘭合作銀行	阿里巴巴網絡有限公司2011年11月歐式認購權證	0.200	16.880	2011/11/21	150,000,000	2011/03/04
29210	荷蘭合作銀行	中國建築國際集團有限公司2012年5月歐式認購權證	0.250	6.880	2012/05/30	200,000,000	2011/03/04
29211	荷蘭合作銀行	金鷹商貿集團有限公司2011年10月歐式認購權證	0.250	18.800	2011/10/28	120,000,000	2011/03/04
29212	荷蘭合作銀行	理文造紙有限公司2011年9月歐式認購權證B	0.600	5.28 / 單位	2011/09/07	100,000,000	2011/03/04
29213	荷蘭合作銀行	玖龍紙業(控股)有限公司2011年9月歐式認購權證	0.800	9.88 / 單位	2011/09/07	100,000,000	2011/03/04
29207	渣打銀行	和記黃埔有限公司2011年11月歐式認購權證	0.670	99.280	2011/11/30	100,000,000	2011/03/04
29198	SGA Societe Generale Acceptance N.V.	和記黃埔有限公司2011年9月歐式認購權證A	0.580	100.000	2011/09/05	200,000,000	2011/03/04
29214	瑞士銀行	中國移動有限公司2011年9月歐式認購權證A	0.500	70.000	2011/09/05	200,000,000	2011/03/04
29215	瑞士銀行	匯豐控股有限公司2011年6月歐式認購權證E	0.440	86.000	2011/06/24	200,000,000	2011/03/04
29216	瑞士銀行	匯豐控股有限公司2011年6月歐式認購權證F	0.250	91.880	2011/06/07	300,000,000	2011/03/04
29220	瑞士銀行	恒生指數2011年6月歐式認購權證H	0.150	22,500/8,500單位	2011/06/29	300,000,000	2011/03/04
29219	瑞士銀行	和記黃埔有限公司2011年6月歐式認購權證D	0.300	100.000	2011/06/23	300,000,000	2011/03/04
29233	BNP Paribas Arbitrage Issuance B.V.	新鴻基地產發展有限公司2012年1月歐式認購權證	0.150	138.18/100單位	2012/01/04	200,000,000	2011/03/07
29223	Credit Suisse AG	中國農業銀行股份有限公司-H股2011年6月歐式認購權證E	0.150	3.89 / 單位	2011/06/20	300,000,000	2011/03/07
29224	Credit Suisse AG	阿里巴巴網絡有限公司2011年9月歐式認購權證	0.150	14.900	2011/09/19	200,000,000	2011/03/07
29225	Credit Suisse AG	中國銀行股份有限公司-H股2011年6月歐式認購權證B	0.150	4.19 / 單位	2011/06/13	200,000,000	2011/03/07

新上市衍生認股權證 (續)

股份代號	發行機構	認股權證	發行價 (港元)	行使水平 / 每10單位認購價 (港元)	認購 / 行使日期	上市時之發行單位	上市日期
29222	Credit Suisse AG	江西銅業股份有限公司-H股2011年6月歐式認購權證C	0.150	24.900	2011/06/13	200,000,000	2011/03/07
29230	KBC Financial Products International Ltd.	友邦保險控股有限公司2011年9月歐式認沽權證	0.250	22.380	2011/09/09	80,000,000	2011/03/07
29231	KBC Financial Products International Ltd.	比亞迪股份有限公司-H股2011年9月歐式認購權證A	0.250	34.880	2011/09/09	80,000,000	2011/03/07
29232	KBC Financial Products International Ltd.	比亞迪股份有限公司-H股2011年9月歐式認購權證B	0.150	42.280	2011/09/16	80,000,000	2011/03/07
29221	Macquarie Bank Ltd.	江西銅業股份有限公司-H股2011年8月歐式認購權證	0.201	26.000	2011/08/02	250,000,000	2011/03/07
29229	SGA Societe Generale Acceptance N.V.	江西銅業股份有限公司-H股2011年8月歐式認購權證B	0.220	26.000	2011/08/03	200,000,000	2011/03/07
29226	瑞士銀行	中國聯合網絡通信(香港)股份有限公司2012年9月歐式認購權證	0.150	15.000	2012/09/25	100,000,000	2011/03/07
29228	瑞士銀行	恒生指數2011年6月歐式認購權證I	0.150	23,300/7,800單位	2011/06/29	300,000,000	2011/03/07
29227	瑞士銀行	兗州煤業股份有限公司-H股2011年7月歐式認購權證	0.150	26.000	2011/07/25	100,000,000	2011/03/07
27959*	KBC Financial Products International Ltd.	中國移動有限公司2011年7月歐式認購權證A	0.158	78.880	2011/07/04	280,000,000	2011/03/07
29240	Credit Suisse AG	中國石油化工股份有限公司-H股2011年6月歐式認購權證	0.250	8.69/單位	2011/06/14	300,000,000	2011/03/08
29241	Credit Suisse AG	香港交易及結算有限公司2011年6月歐式認沽權證	0.150	164.95/100單位	2011/06/27	300,000,000	2011/03/08
29242	Credit Suisse AG	恒生中國企業指數2011年6月歐式認沽權證D	0.150	12,350/5,800單位	2011/06/29	200,000,000	2011/03/08
29237	東亞銀行有限公司	友邦保險控股有限公司2011年12月歐式認購權證	0.250	23.299	2011/12/23	65,000,000	2011/03/08
29236	東亞銀行有限公司	匯豐控股有限公司2011年11月歐式認購權證	0.360	105.005	2011/11/23	28,000,000	2011/03/08
29238	東亞銀行有限公司	中國工商銀行股份有限公司-H股2012年12月歐式認購權證	0.150	4.983/10單位	2012/12/21	303,000,000	2011/03/08
29239	東亞銀行有限公司	中國平安保險(集團)股份有限公司-H股2012年12月歐式認購權證	0.250	71.318/100單位	2012/12/21	211,000,000	2011/03/08
29235	香港上海匯豐銀行有限公司	首鋼福山資源集團有限公司2011年9月歐式認購權證	0.330	6.68/單位	2011/09/29	100,000,000	2011/03/08
29243	JP Morgan Structured Products/ JP Morgan Int'l Derivatives*	中國建設銀行股份有限公司-H股2011年7月歐式認購權證	0.250	7.50/單位	2011/07/28	200,000,000	2011/03/08
29244	JP Morgan Structured Products/ JP Morgan Int'l Derivatives*	中國建設銀行股份有限公司-H股2011年9月歐式認購權證	0.250	8/單位	2011/09/08	200,000,000	2011/03/08
29245	JP Morgan Structured Products/ JP Morgan Int'l Derivatives*	中國人壽保險股份有限公司-H股2011年9月歐式認購權證	0.250	31.880	2011/09/29	288,000,000	2011/03/08
29234	Macquarie Bank Ltd.	匯豐控股有限公司2011年10月歐式認購權證A	0.367	98.880	2011/10/04	200,000,000	2011/03/08
29246	瑞士銀行	香港交易及結算有限公司2011年8月歐式認購權證B	0.150	180/100單位	2011/08/09	300,000,000	2011/03/08
26952#	荷蘭合作銀行	中國南車股份有限公司-H股2011年8月歐式認購權證	0.065	10.000	2011/08/15	200,000,000	2011/03/08
29253	Barclays Bank plc	中國移動有限公司2011年10月歐式認購權證A	0.250	80.880	2011/10/03	150,000,000	2011/03/09
29252	Barclays Bank plc	中國建設銀行股份有限公司-H股2011年9月歐式認購權證	0.250	7.50/單位	2011/09/26	100,000,000	2011/03/09
29254	Barclays Bank plc	中國人壽保險股份有限公司-H股2011年8月歐式認購權證B	0.170	30.000	2011/08/15	150,000,000	2011/03/09
29255	Barclays Bank plc	中國人壽保險股份有限公司-H股2011年9月歐式認沽權證	0.176	28.000	2011/09/12	150,000,000	2011/03/09
29251	Barclays Bank plc	匯豐控股有限公司2011年9月歐式認購權證B	0.250	95.000	2011/09/12	150,000,000	2011/03/09
29294	Credit Suisse AG	中國建設銀行股份有限公司-H股2011年6月歐式認購權證F	0.150	7.49/單位	2011/06/30	300,000,000	2011/03/09
29285	Credit Suisse AG	長江實業(集團)有限公司2011年6月歐式認購權證C	0.200	145.000	2011/06/27	300,000,000	2011/03/09
29295	Credit Suisse AG	中國移動有限公司2011年6月歐式認購權證E	0.150	80.900	2011/06/27	300,000,000	2011/03/09
29286	Credit Suisse AG	匯豐控股有限公司2011年6月歐式認購權證D	0.330	82.900	2011/06/10	300,000,000	2011/03/09
29287	Credit Suisse AG	匯豐控股有限公司2011年6月歐式認購權證E	0.300	86.900	2011/06/27	300,000,000	2011/03/09
29296	Credit Suisse AG	恒生指數2011年6月歐式認沽權證F	0.150	22,000/8,000單位	2011/06/29	300,000,000	2011/03/09
29297	Credit Suisse AG	恒生指數2011年6月歐式認沽權證G	0.150	22,900/8,800單位	2011/06/29	300,000,000	2011/03/09
29288	Credit Suisse AG	和記黃埔有限公司2011年6月歐式認購權證D	1.000	83.900	2011/06/27	300,000,000	2011/03/09
29289	Credit Suisse AG	和記黃埔有限公司2011年6月歐式認購權證E	0.870	85.900	2011/06/20	300,000,000	2011/03/09
29290	Credit Suisse AG	和記黃埔有限公司2011年6月歐式認購權證F	0.600	91.900	2011/06/27	300,000,000	2011/03/09
29291	Credit Suisse AG	和記黃埔有限公司2011年6月歐式認購權證G	0.150	108.900	2011/06/13	300,000,000	2011/03/09
29298	Credit Suisse AG	和記黃埔有限公司2011年6月歐式認購權證H	0.430	96.900	2011/06/30	300,000,000	2011/03/09
29292	Credit Suisse AG	騰訊控股有限公司2011年7月歐式認購權證C	0.150	208/100單位	2011/07/11	300,000,000	2011/03/09

新上市衍生認股權證 (續)

股份代號	發行機構	認股權證	發行價 (港元)	行使水平 / 每10單位認購價 (港元)	認購 / 行使日期	上市時之發行單位	上市日期
29293	Credit Suisse AG	騰訊控股有限公司2011年9月歐式認購權證A	0.250	228/100單位	2011/09/09	300,000,000	2011/03/09
29256	香港上海滙豐銀行有限公司	中國移動有限公司2011年6月歐式認購權證C	0.200	77.990	2011/06/24	200,000,000	2011/03/09
29273	Macquarie Bank Ltd.	東亞銀行有限公司2011年11月歐式認購權證	0.250	38.000	2011/11/02	150,000,000	2011/03/09
29274	Macquarie Bank Ltd.	中銀香港(控股)有限公司2011年12月歐式認購權證	0.150	30.000	2011/12/05	200,000,000	2011/03/09
29275	Macquarie Bank Ltd.	中國移動有限公司2011年9月歐式認購權證A	0.250	82.500	2011/09/22	200,000,000	2011/03/09
29276	Macquarie Bank Ltd.	中國聯合網絡通信(香港)股份有限公司2012年3月歐式認購權證	0.206	13.780	2012/03/16	200,000,000	2011/03/09
29277	Macquarie Bank Ltd.	中國南方航空股份有限公司—H股2011年10月歐式認購權證	0.418	4.50/單位	2011/10/28	100,000,000	2011/03/09
29278	Macquarie Bank Ltd.	和記黃埔有限公司2011年8月歐式認購權證	0.717	98.880	2011/08/23	250,000,000	2011/03/09
29279	Macquarie Bank Ltd.	李寧有限公司2011年10月歐式認購權證	0.250	18.880	2011/10/31	200,000,000	2011/03/09
29280	Macquarie Bank Ltd.	信和置業有限公司2011年12月歐式認購權證	0.251	16.000	2011/12/30	200,000,000	2011/03/09
29281	Macquarie Bank Ltd.	兗州煤業股份有限公司—H股2011年10月歐式認購權證A	0.220	28.000	2011/10/26	200,000,000	2011/03/09
29282	Macquarie Bank Ltd.	中興通訊股份有限公司—H股2011年9月歐式認購權證	0.250	45.000	2011/09/30	200,000,000	2011/03/09
29247	Merrill Lynch Int'l & Co. C.V.	中國人壽保險股份有限公司—H股2011年8月歐式認購權證	0.275	28.290	2011/08/15	80,000,000	2011/03/09
29248	Merrill Lynch Int'l & Co. C.V.	中國人壽保險股份有限公司—H股2011年10月歐式認購權證B	0.184	31.790	2011/10/26	80,000,000	2011/03/09
29249	Merrill Lynch Int'l & Co. C.V.	中國人壽保險股份有限公司—H股2011年11月歐式認購權證	0.151	35.290	2011/11/24	80,000,000	2011/03/09
29250	Merrill Lynch Int'l & Co. C.V.	中國人壽保險股份有限公司—H股2011年9月歐式認購權證	0.158	26.990	2011/09/12	80,000,000	2011/03/09
29268	荷蘭合作銀行	中國民生銀行股份有限公司—H股2011年7月歐式認購權證	0.160	8/單位	2011/07/11	120,000,000	2011/03/09
29269	荷蘭合作銀行	國泰航空有限公司2011年8月歐式認購權證	0.150	20.080	2011/08/17	100,000,000	2011/03/09
29270	荷蘭合作銀行	東風汽車集團股份有限公司—H股2011年6月歐式認購權證B	0.150	15.000	2011/06/22	150,000,000	2011/03/09
29271	荷蘭合作銀行	思捷環球控股有限公司2011年7月歐式認購權證	0.200	42.880	2011/07/20	100,000,000	2011/03/09
29272	荷蘭合作銀行	騰訊控股有限公司2011年9月歐式認購權證	0.270	218.88/100單位	2011/09/19	200,000,000	2011/03/09
29257	SGA Societe Generale Acceptance N.V.	中銀香港(控股)有限公司2011年6月歐式認購權證	0.160	25.400	2011/06/20	200,000,000	2011/03/09
29260	SGA Societe Generale Acceptance N.V.	中國聯合網絡通信(香港)股份有限公司2012年3月歐式認購權證	0.180	13.780	2012/03/19	200,000,000	2011/03/09
29258	SGA Societe Generale Acceptance N.V.	中國建設銀行股份有限公司—H股2011年9月歐式認購權證A	0.310	7.69/單位	2011/09/12	200,000,000	2011/03/09
29259	SGA Societe Generale Acceptance N.V.	中國人壽保險股份有限公司—H股2011年8月歐式認購權證C	0.150	32.880	2011/08/31	300,000,000	2011/03/09
29262	SGA Societe Generale Acceptance N.V.	匯豐控股有限公司2011年7月歐式認購權證D	0.320	90.000	2011/07/25	300,000,000	2011/03/09
29263	SGA Societe Generale Acceptance N.V.	匯豐控股有限公司2011年8月歐式認購權證B	0.220	94.880	2011/08/08	300,000,000	2011/03/09
29261	SGA Societe Generale Acceptance N.V.	恒生指數2011年8月歐式認購權證C	0.150	24,200/8,000單位	2011/08/30	300,000,000	2011/03/09
29264	SGA Societe Generale Acceptance N.V.	恒生指數2011年7月歐式認購權證	0.200	23,600/8,000單位	2011/07/28	300,000,000	2011/03/09
29267	SGA Societe Generale Acceptance N.V.	恒生指數2011年9月歐式認購權證C	0.150	21,800/9,000單位	2011/09/29	300,000,000	2011/03/09
29265	SGA Societe Generale Acceptance N.V.	恒生指數2011年8月歐式認購權證A	0.180	23,000/8,000單位	2011/08/30	300,000,000	2011/03/09
29266	SGA Societe Generale Acceptance N.V.	恒生指數2011年8月歐式認購權證B	0.240	24,000/8,000單位	2011/08/30	300,000,000	2011/03/09
29283	瑞士銀行	匯豐控股有限公司2011年6月歐式認購權證G	0.320	82.880	2011/06/09	300,000,000	2011/03/09
29284	瑞士銀行	匯豐控股有限公司2011年7月歐式認購權證B	0.450	80.880	2011/07/04	300,000,000	2011/03/09
28704#	KBC Financial Products International Ltd.	中國人壽保險股份有限公司—H股2011年7月歐式認購權證B	0.109	31.800	2011/07/04	240,000,000	2011/03/09
29305	Barclays Bank plc	中國農業銀行股份有限公司—H股2011年9月歐式認購權證	0.253	4.38/單位	2011/09/30	100,000,000	2011/03/10
29306	Barclays Bank plc	中國銀行股份有限公司—H股2011年9月歐式認購權證	0.252	4.20/單位	2011/09/30	100,000,000	2011/03/10
29304	Barclays Bank plc	比亞迪股份有限公司—H股2011年10月歐式認購權證	0.272	40.000	2011/10/03	100,000,000	2011/03/10
29303	Barclays Bank plc	中國神華能源股份有限公司—H股2011年10月歐式認購權證	0.251	35.000	2011/10/31	100,000,000	2011/03/10
29302	Barclays Bank plc	江西銅業股份有限公司—H股2011年10月歐式認購權證	0.254	26.880	2011/10/31	100,000,000	2011/03/10
29311	德意志銀行	中國建設銀行股份有限公司—H股2011年8月歐式認購權證B	0.300	7.50/單位	2011/08/01	200,000,000	2011/03/10
29312	德意志銀行	匯豐控股有限公司2011年7月歐式認購權證C	0.600	80.880	2011/07/04	200,000,000	2011/03/10
29307	渣打銀行	匯豐控股有限公司2011年8月歐式認購權證	0.280	89.880	2011/08/08	100,000,000	2011/03/10

新上市衍生認股權證 (續)

股份代號	發行機構	認股權證	發行價 (港元)	行使水平 / 每10單位認購價 (港元)	認購 / 行使日期	上市時之發行單位	上市日期
29308	渣打銀行	匯豐控股有限公司2012年5月歐式認購權證	0.157	121.900	2012/05/31	100,000,000	2011/03/10
29299	SGA Societe Generale Acceptance N.V.	中國移動有限公司2011年9月歐式認購權證B	0.150	89.000	2011/09/28	200,000,000	2011/03/10
29300	SGA Societe Generale Acceptance N.V.	中國移動有限公司2011年12月歐式認購權證B	0.150	93.800	2011/12/28	200,000,000	2011/03/10
29301	SGA Societe Generale Acceptance N.V.	利豐有限公司2011年9月歐式認購權證	0.380	46.180	2011/09/12	100,000,000	2011/03/10
29309	瑞士銀行	比亞迪股份有限公司-H股2011年8月歐式認購權證B	0.150	43.880	2011/08/01	100,000,000	2011/03/10
29310	瑞士銀行	匯豐控股有限公司2011年8月歐式認購權證	0.370	84.000	2011/08/29	300,000,000	2011/03/10
25557 [#]	瑞士銀行	香港交易及結算有限公司2011年7月歐式認購權證B	0.105	170/100單位	2011/07/25	300,000,000	2011/03/10
29327	BNP Paribas Arbitrage Issuance B.V.	中國銀行股份有限公司-H股2012年3月歐式認購權證	0.250	4.98/單位	2012/03/05	200,000,000	2011/03/11
29333	Credit Suisse AG	騰訊控股有限公司2011年9月歐式認購權證B	0.250	239.90/100單位	2011/09/12	300,000,000	2011/03/11
29334	Credit Suisse AG	騰訊控股有限公司2011年9月歐式認購權證C	0.250	258/100單位	2011/09/12	300,000,000	2011/03/11
29332	Credit Suisse AG	騰訊控股有限公司2011年7月歐式認購權證B	0.150	208/100單位	2011/07/25	300,000,000	2011/03/11
29347	德意志銀行	中國銀行股份有限公司-H股2011年8月歐式認購權證B	0.247	4.32/單位	2011/08/29	100,000,000	2011/03/11
10093	德意志銀行	歐元兌美元2011年9月歐式認購權證	0.280	1.32/1單位	2011/09/12	50,000,000	2011/03/11
29348	德意志銀行	中國石油天然氣股份有限公司-H股2012年10月歐式認購權證	0.159	11.000	2012/10/22	200,000,000	2011/03/11
29329	香港上海匯豐銀行有限公司	碧桂園控股有限公司2011年12月歐式認購權證	0.250	3.80/單位	2011/12/06	80,000,000	2011/03/11
29328	香港上海匯豐銀行有限公司	中國建材股份有限公司-H股2011年10月歐式認購權證	0.250	25.880	2011/10/31	100,000,000	2011/03/11
29330	香港上海匯豐銀行有限公司	和記黃埔有限公司2011年6月歐式認購權證	0.390	100.000	2011/06/23	200,000,000	2011/03/11
29342	KBC Financial Products International Ltd.	中國人壽保險股份有限公司-H股2011年8月歐式認購權證B	0.150	32.888	2011/08/29	258,000,000	2011/03/11
29343	KBC Financial Products International Ltd.	匯豐控股有限公司2011年8月歐式認購權證B	0.160	90.000	2011/08/01	238,000,000	2011/03/11
29344	KBC Financial Products International Ltd.	中國工商銀行股份有限公司-H股2011年8月歐式認購權證	0.150	6.99/單位	2011/08/01	188,000,000	2011/03/11
29345	KBC Financial Products International Ltd.	中國平安保險(集團)股份有限公司-H股2011年9月歐式認購權證	0.330	89.880	2011/09/21	80,000,000	2011/03/11
29346	KBC Financial Products International Ltd.	騰訊控股有限公司2011年10月歐式認購權證A	0.250	238.98/100單位	2011/10/03	168,000,000	2011/03/11
29331	Macquarie Bank Ltd.	L'Occitane International S.A.2011年12月歐式認購權證	0.250	23.880	2011/12/19	200,000,000	2011/03/11
29340	Macquarie Bank Ltd.	騰訊控股有限公司2011年12月歐式認購權證	0.250	255/100單位	2011/12/02	300,000,000	2011/03/11
29341	Macquarie Bank Ltd.	騰訊控股有限公司2011年10月歐式認購權證	0.317	220/100單位	2011/10/04	300,000,000	2011/03/11
29318	Merrill Lynch Int'l & Co. C.V.	中國石油化工有限公司-H股2011年8月歐式認購權證C	0.280	8.89/單位	2011/08/05	80,000,000	2011/03/11
29319	Merrill Lynch Int'l & Co. C.V.	中國石油化工有限公司-H股2011年9月歐式認購權證	0.510	8.19/單位	2011/09/12	80,000,000	2011/03/11
29313	Merrill Lynch Int'l & Co. C.V.	中國工商銀行股份有限公司-H股2011年8月歐式認購權證	0.197	6.51/單位	2011/08/22	80,000,000	2011/03/11
29314	Merrill Lynch Int'l & Co. C.V.	中國工商銀行股份有限公司-H股2011年10月歐式認購權證A	0.365	6.09/單位	2011/10/03	80,000,000	2011/03/11
29315	Merrill Lynch Int'l & Co. C.V.	中國工商銀行股份有限公司-H股2012年1月歐式認購權證	0.255	7.19/單位	2012/01/30	80,000,000	2011/03/11
29316	Merrill Lynch Int'l & Co. C.V.	中國工商銀行股份有限公司-H股2012年4月歐式認購權證	0.255	7.69/單位	2012/04/23	80,000,000	2011/03/11
29317	Merrill Lynch Int'l & Co. C.V.	中國工商銀行股份有限公司-H股2011年8月歐式認購權證	0.239	5.39/單位	2011/08/29	80,000,000	2011/03/11
29320	荷蘭合作銀行	中國建材股份有限公司-H股2011年7月歐式認購權證	0.150	24.200	2011/07/06	150,000,000	2011/03/11
29321	荷蘭合作銀行	中國南方航空股份有限公司-H股2011年9月歐式認購權證	0.400	4.26/單位	2011/09/12	100,000,000	2011/03/11
29322	荷蘭合作銀行	恒生銀行有限公司2011年6月歐式認購權證	0.150	142.000	2011/06/30	100,000,000	2011/03/11
29324	荷蘭合作銀行	新鴻基地產發展有限公司2011年12月歐式認購權證	0.150	138.10/100單位	2011/12/19	300,000,000	2011/03/11
29323	荷蘭合作銀行	信和置業有限公司2011年10月歐式認購權證	0.150	16.020	2011/10/26	100,000,000	2011/03/11
29335	The Royal Bank of Scotland N.V.	中國人壽保險股份有限公司-H股2011年8月歐式認購權證C	0.152	31.038	2011/08/02	200,000,000	2011/03/11
29336	The Royal Bank of Scotland N.V.	和記黃埔有限公司2011年8月歐式認購權證	0.529	98.888	2011/08/23	80,000,000	2011/03/11
29337	The Royal Bank of Scotland N.V.	騰訊控股有限公司2011年10月歐式認購權證	0.250	233.88/100單位	2011/10/03	80,000,000	2011/03/11
29325	SGA Societe Generale Acceptance N.V.	中國建設銀行股份有限公司-H股2011年8月歐式認購權證B	0.170	8.18/單位	2011/08/31	200,000,000	2011/03/11
29338	SGA Societe Generale Acceptance N.V.	匯豐控股有限公司2011年7月歐式認購權證E	0.300	87.500	2011/07/18	300,000,000	2011/03/11
29326	SGA Societe Generale Acceptance N.V.	匯豐控股有限公司2011年9月歐式認購權證D	0.310	88.880	2011/09/12	300,000,000	2011/03/11

新上市衍生認股權證(續)

股份代號	發行機構	認股權證	發行價(港元)	行使水平/ 每10單位 認購價(港元)	認購/ 行使日期	上市時之 發行單位	上市日期
29339	SGA Societe Generale Acceptance N.V.	中國工商銀行股份有限公司—H股2011年9月歐式認購權證	0.250	7.18/單位	2011/09/12	200,000,000	2011/03/11
29353	香港上海匯豐銀行有限公司	北京金隅股份有限公司—H股2012年1月歐式認購權證	0.250	12.880	2012/01/10	100,000,000	2011/03/14
29354	香港上海匯豐銀行有限公司	李寧有限公司2011年11月歐式認購權證	0.250	19.500	2011/11/29	100,000,000	2011/03/14
29355	香港上海匯豐銀行有限公司	中化化肥控股有限公司2011年11月歐式認購權證	0.250	5.08/單位	2011/11/18	80,000,000	2011/03/14
29356	香港上海匯豐銀行有限公司	中國雨潤食品集團有限公司2011年12月歐式認購權證	0.250	32.380	2011/12/28	100,000,000	2011/03/14
29363	JP Morgan Structured Products/ JP Morgan Int'l Derivatives #	中國人壽保險股份有限公司—H股2011年8月歐式認購權證D	0.150	32.880	2011/08/29	300,000,000	2011/03/14
29364	KBC Financial Products International Ltd.	東亞銀行有限公司2011年9月歐式認購權證	0.250	34.800	2011/09/14	68,000,000	2011/03/14
29369	KBC Financial Products International Ltd.	中國聯合網絡通信(香港)股份有限公司2011年11月歐式認購權證	0.150	13.020	2011/11/28	80,000,000	2011/03/14
29377	KBC Financial Products International Ltd.	中國聯合網絡通信(香港)股份有限公司2011年12月歐式認購權證	0.250	13.180	2011/12/15	80,000,000	2011/03/14
29365	KBC Financial Products International Ltd.	中信銀行股份有限公司—H股2011年11月歐式認購權證	0.250	5.68/單位	2011/11/08	80,000,000	2011/03/14
29375	KBC Financial Products International Ltd.	中信銀行股份有限公司—H股2011年11月歐式認沽權證	0.520	5.38/單位	2011/11/01	80,000,000	2011/03/14
29366	KBC Financial Products International Ltd.	招商銀行股份有限公司—H股2011年9月歐式認購權證	0.150	21.200	2011/09/12	80,000,000	2011/03/14
29367	KBC Financial Products International Ltd.	中國太平洋保險(集團)股份有限公司—H股2011年9月歐式認購權證	0.220	34.380	2011/09/22	88,000,000	2011/03/14
29376	KBC Financial Products International Ltd.	中國太平洋保險(集團)股份有限公司—H股2011年9月歐式認沽權證	0.250	31.880	2011/09/14	80,000,000	2011/03/14
29368	KBC Financial Products International Ltd.	中國神華能源股份有限公司—H股2011年9月歐式認購權證	0.280	33.380	2011/09/05	80,000,000	2011/03/14
29370	KBC Financial Products International Ltd.	恒隆地產有限公司2011年9月歐式認購權證	0.290	31.880	2011/09/14	58,000,000	2011/03/14
29371	KBC Financial Products International Ltd.	江西銅業股份有限公司—H股2011年9月歐式認購權證A	0.330	23.780	2011/09/14	108,000,000	2011/03/14
29372	KBC Financial Products International Ltd.	江西銅業股份有限公司—H股2011年9月歐式認購權證B	0.250	27.000	2011/09/14	108,000,000	2011/03/14
29373	KBC Financial Products International Ltd.	香港鐵路有限公司2011年9月歐式認購權證	0.250	28.880	2011/09/14	68,000,000	2011/03/14
29374	KBC Financial Products International Ltd.	九龍倉集團有限公司2011年9月歐式認購權證	0.250	56.880	2011/09/14	68,000,000	2011/03/14
29362	Macquarie Bank Ltd.	iShares安碩富時A50中國指數ETF2011年9月歐式認購權證B	0.150	13.600	2011/09/14	200,000,000	2011/03/14
29357	Macquarie Bank Ltd.	騰訊控股有限公司2011年11月歐式認購權證C	0.256	268/100單位	2011/11/02	300,000,000	2011/03/14
29350	荷蘭合作銀行	中國人壽保險股份有限公司—H股2011年10月歐式認購權證	0.250	34.880	2011/10/28	200,000,000	2011/03/14
29349	荷蘭合作銀行	中國太平洋保險(集團)股份有限公司—H股2011年10月歐式認購權證	0.250	37.880	2011/10/28	100,000,000	2011/03/14
29351	荷蘭合作銀行	香港交易及結算有限公司2011年12月歐式認購權證A	0.150	200.40/100單位	2011/12/16	200,000,000	2011/03/14
29352	荷蘭合作銀行	騰訊控股有限公司2011年11月歐式認購權證	0.250	238.88/100單位	2011/11/21	200,000,000	2011/03/14
29378	渣打銀行	騰訊控股有限公司2011年9月歐式認購權證A	0.250	238.88/100單位	2011/09/30	100,000,000	2011/03/14
29358	瑞士銀行	中國建設銀行股份有限公司—H股2011年7月歐式認購權證B	0.300	7/單位	2011/07/22	200,000,000	2011/03/14
29379	瑞士銀行	中國建設銀行股份有限公司—H股2011年7月歐式認購權證C	0.150	7.38/單位	2011/07/11	200,000,000	2011/03/14
29359	瑞士銀行	騰訊控股有限公司2011年9月歐式認購權證B	0.250	243.88/100單位	2011/09/14	200,000,000	2011/03/14
29360	瑞士銀行	騰訊控股有限公司2011年9月歐式認購權證C	0.250	260/100單位	2011/09/26	200,000,000	2011/03/14
29361	瑞士銀行	騰訊控股有限公司2011年7月歐式認沽權證	0.150	200/100單位	2011/07/18	100,000,000	2011/03/14
10094	BNP Paribas Arbitrage Issuance B.V.	原油期貨2011年11月歐式認沽權證	0.250	94/300單位	2011/11/16	200,000,000	2011/03/15
10095	BNP Paribas Arbitrage Issuance B.V.	原油期貨2012年5月歐式認沽權證	0.250	85/300單位	2012/05/17	200,000,000	2011/03/15
29401	Credit Suisse AG	中國神華能源股份有限公司—H股2011年6月歐式認購權證B	0.150	36.900	2011/06/20	200,000,000	2011/03/15
29398	香港上海匯豐銀行有限公司	中國交通建設股份有限公司—H股2013年12月歐式認購權證	0.250	6.880	2013/12/31	80,000,000	2011/03/15
29399	香港上海匯豐銀行有限公司	東風汽車集團股份有限公司—H股2011年12月歐式認購權證	0.250	16.880	2011/12/22	100,000,000	2011/03/15
29400	香港上海匯豐銀行有限公司	吉利汽車控股有限公司2011年10月歐式認購權證	0.250	3.98/單位	2011/10/17	80,000,000	2011/03/15
29404	KBC Financial Products International Ltd.	友邦保險控股有限公司2011年12月歐式認購權證	0.150	23.800	2011/12/01	208,000,000	2011/03/15
29402	KBC Financial Products International Ltd.	友邦保險控股有限公司2011年6月歐式認購權證B	0.150	24.380	2011/06/15	188,000,000	2011/03/15
29403	KBC Financial Products International Ltd.	友邦保險控股有限公司2011年7月歐式認購權證B	0.150	22.930	2011/07/21	208,000,000	2011/03/15
29407	KBC Financial Products International Ltd.	中國銀行股份有限公司—H股2011年8月歐式認購權證C	0.150	4.60/單位	2011/08/01	108,000,000	2011/03/15
29411	KBC Financial Products International Ltd.	中國建設銀行股份有限公司—H股2011年9月歐式認沽權證D	0.250	6.98/單位	2011/09/15	108,000,000	2011/03/15

新上市衍生認股權證 (續)

股份代號	發行機構	認股權證	發行價 (港元)	行使水平 / 每10單位認購價 (港元)	認購 / 行使日期	上市時之發行單位	上市日期
29405	KBC Financial Products International Ltd.	中國建設銀行股份有限公司—H股2011年9月歐式認購權證A	0.220	7.68/單位	2011/09/05	108,000,000	2011/03/15
29406	KBC Financial Products International Ltd.	中國建設銀行股份有限公司—H股2011年9月歐式認購權證B	0.150	8/單位	2011/09/01	108,000,000	2011/03/15
29408	KBC Financial Products International Ltd.	中國人壽保險股份有限公司—H股2011年9月歐式認購權證B	0.250	33.880	2011/09/15	198,000,000	2011/03/15
29410	KBC Financial Products International Ltd.	中國工商銀行股份有限公司—H股2011年9月歐式認購權證	0.410	6/單位	2011/09/15	108,000,000	2011/03/15
29409	KBC Financial Products International Ltd.	中國平安保險(集團)股份有限公司—H股2011年7月歐式認購權證B	0.160	98.800	2011/07/15	80,000,000	2011/03/15
29396	Macquarie Bank Ltd.	恒生指數2011年7月歐式認購權證	0.150	24,000/8,000單位	2011/07/28	200,000,000	2011/03/15
29397	Macquarie Bank Ltd.	恒生指數2011年8月歐式認購權證	0.155	22,800/10,000單位	2011/08/30	200,000,000	2011/03/15
29395	Macquarie Bank Ltd.	江西銅業股份有限公司—H股2011年10月歐式認購權證	0.252	28.880	2011/10/04	300,000,000	2011/03/15
29380	Merrill Lynch Int'l & Co. C.V.	長江實業(集團)有限公司2012年1月歐式認購權證	0.151	126.29/100單位	2012/01/16	80,000,000	2011/03/15
29388	Merrill Lynch Int'l & Co. C.V.	中國海洋石油有限公司2011年6月歐式認購權證I	0.150	17.880	2011/06/28	80,000,000	2011/03/15
29389	Merrill Lynch Int'l & Co. C.V.	iShares安碩富時A50中國指數ETF2011年12月歐式認購權證	0.152	14.290	2011/12/19	80,000,000	2011/03/15
29381	Merrill Lynch Int'l & Co. C.V.	恒生銀行有限公司2011年11月歐式認購權證	0.395	138.890	2011/11/21	80,000,000	2011/03/15
29382	Merrill Lynch Int'l & Co. C.V.	恒生銀行有限公司2012年12月歐式認購權證	0.152	122.99/100單位	2012/12/27	80,000,000	2011/03/15
29383	Merrill Lynch Int'l & Co. C.V.	匯豐控股有限公司2011年6月歐式認購權證B	0.213	86.890	2011/06/23	80,000,000	2011/03/15
29384	Merrill Lynch Int'l & Co. C.V.	匯豐控股有限公司2011年7月歐式認購權證C	0.180	89.990	2011/07/21	80,000,000	2011/03/15
29385	Merrill Lynch Int'l & Co. C.V.	和記黃埔有限公司2011年8月歐式認購權證B	0.530	98.890	2011/08/23	80,000,000	2011/03/15
29386	Merrill Lynch Int'l & Co. C.V.	中國石油天然氣股份有限公司—H股2011年6月歐式認購權證B	0.400	11.69/單位	2011/06/27	80,000,000	2011/03/15
29387	Merrill Lynch Int'l & Co. C.V.	中國石油天然氣股份有限公司—H股2012年10月歐式認購權證	0.151	10.990	2012/10/24	80,000,000	2011/03/15
29390	荷蘭合作銀行	安徽海螺水泥股份有限公司—H股2011年9月歐式認購權證	0.370	46.800	2011/09/15	150,000,000	2011/03/15
29391	荷蘭合作銀行	中國神華能源股份有限公司—H股2011年9月歐式認購權證	0.250	39.400	2011/09/15	150,000,000	2011/03/15
29392	荷蘭合作銀行	保利協鑫能源控股有限公司2011年9月歐式認購權證	0.380	4.80/單位	2011/09/15	100,000,000	2011/03/15
29393	荷蘭合作銀行	匯豐控股有限公司2011年8月歐式認購權證	0.150	94.880	2011/08/08	200,000,000	2011/03/15
29394	荷蘭合作銀行	中國龍工控股有限公司2011年9月歐式認購權證	0.520	5.35/單位	2011/09/29	80,000,000	2011/03/15
29414	瑞士銀行	友邦保險控股有限公司2011年7月歐式認購權證B	0.150	25.000	2011/07/25	200,000,000	2011/03/15
29412	瑞士銀行	恒生指數2011年6月歐式認購權證J	0.150	24,200/8,000單位	2011/06/29	300,000,000	2011/03/15
29413	瑞士銀行	恒生指數2011年8月歐式認購權證B	0.150	25,000/8,000單位	2011/08/30	300,000,000	2011/03/15
29416	瑞士銀行	恒生指數2011年6月歐式認購權證K	0.150	23,200/8,000單位	2011/06/29	300,000,000	2011/03/15
29415	瑞士銀行	恒生指數2011年7月歐式認購權證D	0.200	24,200/8,000單位	2011/07/28	300,000,000	2011/03/15
29434	中銀國際亞洲有限公司	比亞迪股份有限公司—H股2011年8月歐式認購權證	0.200	43.880	2011/08/08	100,000,000	2011/03/16
29435	中銀國際亞洲有限公司	中國太平洋保險(集團)股份有限公司—H股2011年8月歐式認購權證	0.150	36.880	2011/08/01	100,000,000	2011/03/16
29433	中銀國際亞洲有限公司	保利協鑫能源控股有限公司2011年9月歐式認購權證B	0.350	5/單位	2011/09/19	100,000,000	2011/03/16
29457	BNP Paribas Arbitrage Issuance B.V.	中國石化上海石油化工股份有限公司—H股2011年10月歐式認購權證	0.350	5/單位	2011/10/04	30,000,000	2011/03/16
29458	BNP Paribas Arbitrage Issuance B.V.	騰訊控股有限公司2011年7月歐式認購權證C	0.220	220.20/100單位	2011/07/05	100,000,000	2011/03/16
29436	Credit Suisse AG	友邦保險控股有限公司2011年7月歐式認購權證B	0.150	25.000	2011/07/25	300,000,000	2011/03/16
29437	高盛結構產品(亞洲)有限公司	招商銀行股份有限公司—H股2011年9月歐式認購權證	0.250	21.000	2011/09/26	100,000,000	2011/03/16
29438	高盛結構產品(亞洲)有限公司	中海集裝箱運輸股份有限公司—H股2011年9月歐式認購權證	0.354	3.88/單位	2011/09/19	50,000,000	2011/03/16
29439	高盛結構產品(亞洲)有限公司	中國南車股份有限公司—H股2012年2月歐式認購權證	0.165	10.980	2012/02/27	100,000,000	2011/03/16
29440	高盛結構產品(亞洲)有限公司	恒隆地產有限公司2011年9月歐式認購權證	0.250	37.080	2011/09/26	100,000,000	2011/03/16
29441	高盛結構產品(亞洲)有限公司	上海電氣集團股份有限公司—H股2011年9月歐式認購權證	0.544	5.38/單位	2011/09/26	30,000,000	2011/03/16
29442	高盛結構產品(亞洲)有限公司	紫金礦業集團股份有限公司—H股2011年9月歐式認購權證	0.505	7.80/單位	2011/09/19	50,000,000	2011/03/16
29443	KBC Financial Products International Ltd.	安徽海螺水泥股份有限公司—H股2011年9月歐式認購權證	0.250	48.880	2011/09/16	80,000,000	2011/03/16
29451	KBC Financial Products International Ltd.	安徽海螺水泥股份有限公司—H股2011年9月歐式認購權證	0.290	39.800	2011/09/16	80,000,000	2011/03/16
29444	KBC Financial Products International Ltd.	北京控股有限公司2011年9月歐式認購權證	0.250	50.000	2011/09/16	80,000,000	2011/03/16

新上市衍生認股權證 (續)

股份代號	發行機構	認股權證	發行價 (港元)	行使水平 / 每10單位認購價 (港元)	認購 / 行使日期	上市時之發行單位	上市日期
29452	KBC Financial Products International Ltd.	北京控股有限公司2011年9月歐式認沽權證	0.370	41.800	2011/09/16	80,000,000	2011/03/16
29445	KBC Financial Products International Ltd.	招商局國際有限公司2011年9月歐式認購權證	0.250	36.880	2011/09/16	80,000,000	2011/03/16
29453	KBC Financial Products International Ltd.	招商局國際有限公司2011年9月歐式認沽權證	0.250	32.880	2011/09/16	80,000,000	2011/03/16
29447	KBC Financial Products International Ltd.	中信泰富有限公司2011年10月歐式認購權證	0.250	21.880	2011/10/03	80,000,000	2011/03/16
29448	KBC Financial Products International Ltd.	中信泰富有限公司2011年12月歐式認購權證	0.150	24.880	2011/12/20	80,000,000	2011/03/16
29454	KBC Financial Products International Ltd.	中信泰富有限公司2011年11月歐式認沽權證	0.250	20.880	2011/11/01	80,000,000	2011/03/16
29446	KBC Financial Products International Ltd.	中國建材股份有限公司-H股2011年9月歐式認購權證	0.250	26.880	2011/09/16	80,000,000	2011/03/16
29449	KBC Financial Products International Ltd.	青島啤酒股份有限公司-H股2011年10月歐式認購權證	0.250	43.880	2011/10/10	80,000,000	2011/03/16
29455	KBC Financial Products International Ltd.	青島啤酒股份有限公司-H股2011年10月歐式認沽權證	0.250	33.880	2011/10/10	80,000,000	2011/03/16
29450	KBC Financial Products International Ltd.	中興通訊股份有限公司-H股2011年11月歐式認購權證	0.250	40.000	2011/11/15	80,000,000	2011/03/16
29456	KBC Financial Products International Ltd.	中興通訊股份有限公司-H股2011年11月歐式認沽權證	0.290	32.880	2011/11/15	80,000,000	2011/03/16
29417	Macquarie Bank Ltd.	鞍鋼股份有限公司-H股2012年6月歐式認購權證	0.171	12.500	2012/06/27	200,000,000	2011/03/16
29418	Macquarie Bank Ltd.	中海集裝箱運輸股份有限公司-H股2011年10月歐式認購權證	0.312	3.98/單位	2011/10/04	100,000,000	2011/03/16
29423	Merrill Lynch Int'l & Co. C.V.	友邦保險控股有限公司2011年12月歐式認購權證	0.250	24.990	2011/12/12	80,000,000	2011/03/16
29424	Merrill Lynch Int'l & Co. C.V.	中國神華能源股份有限公司-H股2011年8月歐式認購權證	0.161	36.890	2011/08/01	80,000,000	2011/03/16
29425	Merrill Lynch Int'l & Co. C.V.	騰訊控股有限公司2011年10月歐式認購權證B	0.280	219.99/100單位	2011/10/26	80,000,000	2011/03/16
29426	Merrill Lynch Int'l & Co. C.V.	騰訊控股有限公司2011年11月歐式認購權證	0.219	238.89/100單位	2011/11/21	80,000,000	2011/03/16
29427	Merrill Lynch Int'l & Co. C.V.	騰訊控股有限公司2011年9月歐式認沽權證	0.152	189.99/100單位	2011/09/12	80,000,000	2011/03/16
29428	荷蘭合作銀行	友邦保險控股有限公司2011年12月歐式認購權證	0.250	25.880	2011/12/29	200,000,000	2011/03/16
29429	荷蘭合作銀行	中國海洋石油有限公司2011年12月歐式認購權證	0.150	22.380	2011/12/19	200,000,000	2011/03/16
29432	荷蘭合作銀行	香港交易及結算有限公司2011年8月歐式認沽權證	0.180	170/100單位	2011/08/29	200,000,000	2011/03/16
29430	荷蘭合作銀行	利豐有限公司2011年10月歐式認購權證A	0.250	55.880	2011/10/28	100,000,000	2011/03/16
29431	荷蘭合作銀行	騰訊控股有限公司2011年10月歐式認購權證	0.250	264.88/100單位	2011/10/17	200,000,000	2011/03/16
29421	The Royal Bank of Scotland N.V.	香港交易及結算有限公司2011年11月歐式認購權證A	0.150	200.08/100單位	2011/11/30	200,000,000	2011/03/16
29419	The Royal Bank of Scotland N.V.	香港交易及結算有限公司2011年9月歐式認購權證A	0.171	172.08/100單位	2011/09/26	200,000,000	2011/03/16
29420	The Royal Bank of Scotland N.V.	香港交易及結算有限公司2011年9月歐式認購權證B	0.150	185.08/100單位	2011/09/27	200,000,000	2011/03/16
29464	The Royal Bank of Scotland N.V.	恒生指數2011年7月歐式認購權證	0.169	23,800/8,000單位	2011/07/28	250,000,000	2011/03/16
29465	The Royal Bank of Scotland N.V.	恒生指數2011年7月歐式認沽權證	0.203	23,500/8,000單位	2011/07/28	250,000,000	2011/03/16
29466	The Royal Bank of Scotland N.V.	恒生指數2011年9月歐式認購權證A	0.251	24,400/7,000單位	2011/09/29	250,000,000	2011/03/16
29467	The Royal Bank of Scotland N.V.	恒生指數2011年9月歐式認購權證B	0.164	24,900/8,000單位	2011/09/29	250,000,000	2011/03/16
29468	The Royal Bank of Scotland N.V.	恒生指數2011年9月歐式認沽權證C	0.173	22,200/8,000單位	2011/09/29	250,000,000	2011/03/16
29469	The Royal Bank of Scotland N.V.	恒生指數2011年9月歐式認沽權證D	0.251	22,800/8,000單位	2011/09/29	250,000,000	2011/03/16
29470	The Royal Bank of Scotland N.V.	恒生指數2011年9月歐式認沽權證E	0.251	23,200/8,000單位	2011/09/29	250,000,000	2011/03/16
29422	The Royal Bank of Scotland N.V.	騰訊控股有限公司2011年11月歐式認沽權證	0.152	188.08/100單位	2011/11/07	250,000,000	2011/03/16
29459	瑞士銀行	中國農業銀行股份有限公司-H股2011年7月歐式認購權證C	0.150	4.40/單位	2011/07/29	100,000,000	2011/03/16
29460	瑞士銀行	中國銀行股份有限公司-H股2011年9月歐式認購權證	0.250	4.88/單位	2011/09/19	100,000,000	2011/03/16
29461	瑞士銀行	中國人壽保險股份有限公司-H股2011年8月歐式認購權證C	0.150	32.900	2011/08/29	300,000,000	2011/03/16
29462	瑞士銀行	中國人壽保險股份有限公司-H股2011年9月歐式認購權證A	0.150	34.900	2011/09/27	300,000,000	2011/03/16
29463	瑞士銀行	中國工商銀行股份有限公司-H股2011年8月歐式認購權證A	0.150	7.01/單位	2011/08/01	200,000,000	2011/03/16
15549*	瑞士銀行	匯豐控股有限公司2011年9月歐式認購權證B	0.037	93.88/100單位	2011/09/26	500,000,000	2011/03/16
29478	中銀國際亞洲有限公司	中國建材股份有限公司-H股2011年10月歐式認購權證	0.290	26.880	2011/10/31	100,000,000	2011/03/17
29484	BNP Paribas Arbitrage Issuance B.V.	中國國際航空股份有限公司-H股2012年11月歐式認購權證	0.260	8.000	2012/11/02	100,000,000	2011/03/17
29485	BNP Paribas Arbitrage Issuance B.V.	中國東方航空股份有限公司-H股2011年11月歐式認購權證	0.730	3.68/單位	2011/11/02	20,000,000	2011/03/17

新上市衍生認股權證 (續)

股份代號	發行機構	認股權證	發行價 (港元)	行使水平 / 每10單位認購價 (港元)	認購 / 行使日期	上市時之發行單位	上市日期
29486	BNP Paribas Arbitrage Issuance B.V.	華潤水泥控股有限公司2013年2月歐式認購權證	0.250	7.000	2013/02/04	100,000,000	2011/03/17
29506	BNP Paribas Arbitrage Issuance B.V.	標智滬深300中國指數基金2011年12月歐式認購權證	0.400	42.000	2011/12/02	25,000,000	2011/03/17
29504	BNP Paribas Arbitrage Issuance B.V.	富士康國際控股有限公司2012年4月歐式認購權證	0.160	5.190	2012/04/27	100,000,000	2011/03/17
29505	BNP Paribas Arbitrage Issuance B.V.	中國人民財產保險股份有限公司-H股2013年3月歐式認購權證	0.270	10.800	2013/03/04	100,000,000	2011/03/17
29496	Credit Suisse AG	中國交通建設股份有限公司-H股2011年6月歐式認購權證	0.150	8.01/單位	2011/06/17	200,000,000	2011/03/17
29497	德意志銀行	中國建設銀行股份有限公司-H股2011年7月歐式認購權證C	0.180	8.38/單位	2011/07/25	200,000,000	2011/03/17
29487	德意志銀行	騰訊控股有限公司2011年9月歐式認購權證A	0.250	260/100單位	2011/09/19	200,000,000	2011/03/17
29491	德意志銀行	騰訊控股有限公司2011年9月歐式認沽權證	0.320	215/100單位	2011/09/19	150,000,000	2011/03/17
10096	德意志銀行	美元兌日元2011年9月歐式認購權證	0.250	86/1單位	2011/09/20	50,000,000	2011/03/17
29480	高盛結構產品(亞洲)有限公司	中國農業銀行股份有限公司-H股2011年7月歐式認購權證B	0.154	4.68/單位	2011/07/22	200,000,000	2011/03/17
29481	高盛結構產品(亞洲)有限公司	中國人壽保險股份有限公司-H股2011年7月歐式認沽權證	0.158	28.880	2011/07/04	100,000,000	2011/03/17
29482	高盛結構產品(亞洲)有限公司	匯豐控股有限公司2011年7月歐式認沽權證	0.275	76.930	2011/07/22	200,000,000	2011/03/17
29479	高盛結構產品(亞洲)有限公司	騰訊控股有限公司2011年10月歐式認購權證C	0.250	248/100單位	2011/10/24	200,000,000	2011/03/17
29483	高盛結構產品(亞洲)有限公司	騰訊控股有限公司2011年7月歐式認沽權證	0.167	208/100單位	2011/07/25	200,000,000	2011/03/17
29502	JP Morgan Structured Products/JP Morgan Int'l Derivatives #	中國銀行股份有限公司-H股2011年8月歐式認購權證B	0.150	4.60/單位	2011/08/01	150,000,000	2011/03/17
29503	JP Morgan Structured Products/JP Morgan Int'l Derivatives #	長江實業(集團)有限公司2012年10月歐式認購權證	0.150	130/100單位	2012/10/02	200,000,000	2011/03/17
29489	KBC Financial Products International Ltd.	華潤水泥控股有限公司2011年9月歐式認購權證	0.250	7.80/單位	2011/09/19	68,000,000	2011/03/17
29488	KBC Financial Products International Ltd.	聯想集團有限公司2011年12月歐式認購權證	0.250	6.08/單位	2011/12/08	80,000,000	2011/03/17
29493	KBC Financial Products International Ltd.	聯想集團有限公司2011年12月歐式認沽權證	0.250	4/單位	2011/12/08	78,000,000	2011/03/17
29490	KBC Financial Products International Ltd.	保利(香港)投資有限公司2011年9月歐式認購權證	0.250	8.28/單位	2011/09/19	80,000,000	2011/03/17
29492	KBC Financial Products International Ltd.	保利(香港)投資有限公司2011年12月歐式認沽權證	0.250	7.680	2011/12/08	80,000,000	2011/03/17
29494	The Royal Bank of Scotland N.V.	中國建設銀行股份有限公司-H股2011年7月歐式認購權證B	0.252	7.59/單位	2011/07/20	200,000,000	2011/03/17
29495	The Royal Bank of Scotland N.V.	中國工商銀行股份有限公司-H股2011年8月歐式認購權證	0.251	6.51/單位	2011/08/22	200,000,000	2011/03/17
29471	SGA Societe Generale Acceptance N.V.	安徽海螺水泥股份有限公司-H股2011年9月歐式認購權證	0.470	47.500	2011/09/19	80,000,000	2011/03/17
29472	SGA Societe Generale Acceptance N.V.	安徽海螺水泥股份有限公司-H股2011年10月歐式認購權證	0.320	53.880	2011/10/24	80,000,000	2011/03/17
29473	SGA Societe Generale Acceptance N.V.	中國人壽保險股份有限公司-H股2011年9月歐式認購權證A	0.180	31.880	2011/09/26	300,000,000	2011/03/17
29474	SGA Societe Generale Acceptance N.V.	中國建材股份有限公司-H股2011年10月歐式認購權證	0.250	27.680	2011/10/17	150,000,000	2011/03/17
29475	SGA Societe Generale Acceptance N.V.	中國建材股份有限公司-H股2011年12月歐式認購權證	0.250	31.080	2011/12/21	150,000,000	2011/03/17
29476	SGA Societe Generale Acceptance N.V.	匯豐控股有限公司2011年9月歐式認購權證E	0.150	98.880	2011/09/28	300,000,000	2011/03/17
29477	SGA Societe Generale Acceptance N.V.	騰訊控股有限公司2011年10月歐式認購權證A	0.250	258/100單位	2011/10/03	200,000,000	2011/03/17
29498	瑞士銀行	招商銀行股份有限公司-H股2011年12月歐式認購權證	0.150	24.050	2011/12/12	100,000,000	2011/03/17
29500	瑞士銀行	中國海洋石油有限公司2011年10月歐式認購權證A	0.150	18.510	2011/10/24	300,000,000	2011/03/17
29499	瑞士銀行	中國石油化工股份有限公司-H股2011年8月歐式認購權證B	0.150	9.19/單位	2011/08/11	100,000,000	2011/03/17
29501	瑞士銀行	中國石油天然氣股份有限公司-H股2011年9月歐式認購權證	0.250	12.88/單位	2011/09/19	100,000,000	2011/03/17
29516	BNP Paribas Arbitrage Issuance B.V.	中國海外發展有限公司2012年4月歐式認購權證	0.250	14.880	2012/04/02	100,000,000	2011/03/18
29517	BNP Paribas Arbitrage Issuance B.V.	思捷環球控股有限公司2011年10月歐式認購權證	0.250	45.800	2011/10/03	100,000,000	2011/03/18
29526	BNP Paribas Arbitrage Issuance B.V.	騰訊控股有限公司2011年12月歐式認沽權證	0.250	202.80/100單位	2011/12/05	100,000,000	2011/03/18
10097	德意志銀行	原油期貨2011年10月歐式認購權證	0.250	120/300單位	2011/10/07	50,000,000	2011/03/18
29520	高盛結構產品(亞洲)有限公司	中海油田服務股份有限公司-H股2011年11月歐式認購權證	0.250	17.800	2011/11/07	100,000,000	2011/03/18
29519	高盛結構產品(亞洲)有限公司	iShares安碩富時A50中國指數ETF2011年12月歐式認沽權證	0.169	13.380	2011/12/14	200,000,000	2011/03/18
29518	高盛結構產品(亞洲)有限公司	香港交易及結算有限公司2011年9月歐式認購權證D	0.152	168/100單位	2011/09/30	200,000,000	2011/03/18
29522	高盛結構產品(亞洲)有限公司	匯豐控股有限公司2011年6月歐式認購權證C	0.275	86.900	2011/06/27	200,000,000	2011/03/18

新上市衍生認股權證 (續)

股份代號	發行機構	認股權證	發行價 (港元)	行使水平 / 每10單位認購價 (港元)	認購 / 行使日期	上市時之發行單位	上市日期
29523	高盛結構產品(亞洲)有限公司	匯豐控股有限公司2011年9月歐式認購權證B	0.720	80.000	2011/09/26	200,000,000	2011/03/18
29527	JP Morgan Structured Products/ JP Morgan Int'l Derivatives #	和記黃埔有限公司2011年6月歐式認購權證A	0.274	100.000	2011/06/23	100,000,000	2011/03/18
29528	JP Morgan Structured Products/ JP Morgan Int'l Derivatives #	和記黃埔有限公司2011年6月歐式認購權證B	0.362	96.880	2011/06/30	100,000,000	2011/03/18
29507	Merrill Lynch Int'l & Co. C.V.	中國農業銀行股份有限公司—H股2011年9月歐式認購權證	0.315	4.19/單位	2011/09/27	80,000,000	2011/03/18
29508	Merrill Lynch Int'l & Co. C.V.	中國農業銀行股份有限公司—H股2011年10月歐式認購權證	0.255	4.69/單位	2011/10/24	80,000,000	2011/03/18
29509	Merrill Lynch Int'l & Co. C.V.	中國農業銀行股份有限公司—H股2011年9月歐式認沽權證	0.250	3.89/單位	2011/09/23	80,000,000	2011/03/18
29510	Merrill Lynch Int'l & Co. C.V.	中國銀行股份有限公司—H股2011年9月歐式認購權證	0.270	4.29/單位	2011/09/27	80,000,000	2011/03/18
29511	Merrill Lynch Int'l & Co. C.V.	中國銀行股份有限公司—H股2011年10月歐式認購權證	0.255	4.79/單位	2011/10/24	80,000,000	2011/03/18
29512	Merrill Lynch Int'l & Co. C.V.	中國銀行股份有限公司—H股2011年9月歐式認沽權證	0.250	3.79/單位	2011/09/23	80,000,000	2011/03/18
29515	Merrill Lynch Int'l & Co. C.V.	中國移動有限公司2011年9月歐式認購權證	0.193	82.490	2011/09/15	80,000,000	2011/03/18
29513	Merrill Lynch Int'l & Co. C.V.	中國人壽保險股份有限公司—H股2011年9月歐式認購權證	0.250	33.490	2011/09/21	80,000,000	2011/03/18
29514	Merrill Lynch Int'l & Co. C.V.	中國移動有限公司2011年6月歐式認購權證C	0.161	80.890	2011/06/23	80,000,000	2011/03/18
29524	荷蘭合作銀行	招商局國際有限公司2011年7月歐式認購權證	0.250	39.000	2011/07/26	100,000,000	2011/03/18
29525	The Royal Bank of Scotland N.V.	中國工商銀行股份有限公司—H股2011年7月歐式認購權證	0.254	6.09/單位	2011/07/22	200,000,000	2011/03/18
23163 #	瑞士銀行	中國移動有限公司2011年12月歐式認購權證	0.042	73.88/100單位	2011/12/12	700,000,000	2011/03/18
13673 #	瑞士銀行	中國人壽保險股份有限公司—H股2012年12月歐式認購權證B	0.027	33.88/100單位	2012/12/10	1,000,000,000	2011/03/18
29555	BNP Paribas Arbitrage Issuance B.V.	中國民生銀行股份有限公司—H股2011年10月歐式認購權證	0.380	7.60/單位	2011/10/04	35,000,000	2011/03/21
29556	BNP Paribas Arbitrage Issuance B.V.	中國西部水泥有限公司2011年10月歐式認購權證	0.420	4.20/單位	2011/10/04	65,000,000	2011/03/21
29569	德意志銀行	友邦保險控股有限公司2011年10月歐式認購權證	0.190	22.800	2011/10/24	200,000,000	2011/03/21
29570	德意志銀行	友邦保險控股有限公司2011年12月歐式認購權證	0.180	23.800	2011/12/01	200,000,000	2011/03/21
10098	德意志銀行	日經225平均指數2011年12月歐式認購權證B	0.290	9,500/400單位	2011/12/09	100,000,000	2011/03/21
10102	德意志銀行	日經225平均指數2011年12月歐式認沽權證D	0.250	9,000/400單位	2011/12/09	100,000,000	2011/03/21
29558	高盛結構產品(亞洲)有限公司	中國光大控股有限公司2011年9月歐式認購權證	0.150	19.000	2011/09/20	100,000,000	2011/03/21
29561	高盛結構產品(亞洲)有限公司	株洲南車時代電氣股份有限公司—H股2011年10月歐式認購權證	0.250	35.000	2011/10/03	200,000,000	2011/03/21
29559	高盛結構產品(亞洲)有限公司	東方電氣股份有限公司—H股2011年10月歐式認購權證	0.385	34.000	2011/10/03	50,000,000	2011/03/21
29560	高盛結構產品(亞洲)有限公司	上海實業控股有限公司2011年10月歐式認購權證	0.250	31.080	2011/10/03	200,000,000	2011/03/21
29566	KBC Financial Products International Ltd.	比亞迪股份有限公司—H股2011年9月歐式認沽權證	0.250	28.000	2011/09/21	80,000,000	2011/03/21
29563	KBC Financial Products International Ltd.	中國移動有限公司2011年9月歐式認購權證A	0.260	74.680	2011/09/21	128,000,000	2011/03/21
29562	KBC Financial Products International Ltd.	中國移動有限公司2011年7月歐式認購權證E	0.150	81.880	2011/07/08	198,000,000	2011/03/21
29567	KBC Financial Products International Ltd.	中國移動有限公司2011年12月歐式認沽權證B	0.180	88.85/100單位	2011/12/20	128,000,000	2011/03/21
29564	KBC Financial Products International Ltd.	和記黃埔有限公司2011年6月歐式認購權證H	0.300	100.000	2011/06/23	180,000,000	2011/03/21
29565	KBC Financial Products International Ltd.	和記黃埔有限公司2011年8月歐式認購權證B	0.200	104.800	2011/08/01	238,000,000	2011/03/21
29552	Merrill Lynch Int'l & Co. C.V.	恒生指數2011年10月歐式認購權證A	0.260	22,500/9,000單位	2011/10/28	200,000,000	2011/03/21
29557	Merrill Lynch Int'l & Co. C.V.	恒生指數2011年10月歐式認購權證B	0.250	23,300/9,000單位	2011/10/28	200,000,000	2011/03/21
29568	Merrill Lynch Int'l & Co. C.V.	恒生指數2011年10月歐式認購權證C	0.250	23,900/9,000單位	2011/10/28	200,000,000	2011/03/21
29572	Merrill Lynch Int'l & Co. C.V.	恒生指數2011年10月歐式認沽權證D	0.250	21,800/9,000單位	2011/10/28	200,000,000	2011/03/21
29573	Merrill Lynch Int'l & Co. C.V.	恒生指數2011年10月歐式認沽權證E	0.250	22,300/9,000單位	2011/10/28	200,000,000	2011/03/21
29574	Merrill Lynch Int'l & Co. C.V.	恒生指數2011年10月歐式認沽權證F	0.270	23,200/9,000單位	2011/10/28	200,000,000	2011/03/21
29539	Nomura International plc	中國國際航空股份有限公司—H股2012年10月歐式認購權證	0.258	8.080	2012/10/31	100,000,000	2011/03/21
29535	Nomura International plc	北京控股有限公司2011年9月歐式認購權證	0.250	50.880	2011/09/21	80,000,000	2011/03/21
29536	Nomura International plc	北京控股有限公司2013年11月歐式認購權證	0.170	42.888/100單位	2013/11/26	100,000,000	2011/03/21
29531	Nomura International plc	招商局國際有限公司2011年7月歐式認購權證	0.186	39.000	2011/07/26	100,000,000	2011/03/21

新上市衍生認股權證 (續)

股份代號	發行機構	認股權證	發行價 (港元)	行使水平 / 每10單位認購價 (港元)	認購 / 行使日期	上市時之發行單位	上市日期
29540	Nomura International plc	中國聯合網絡通信(香港)股份有限公司2012年3月歐式認購權證	0.150	13.782	2012/03/16	100,000,000	2011/03/21
29538	Nomura International plc	中國東方航空股份有限公司-H股2011年9月歐式認購權證	0.406	4.28/單位	2011/09/21	100,000,000	2011/03/21
29537	Nomura International plc	中國東方航空股份有限公司-H股2011年10月歐式認購權證	0.638	3.68/單位	2011/10/31	100,000,000	2011/03/21
29546	Nomura International plc	中國人壽保險股份有限公司-H股2011年9月歐式認購權證	0.150	31.888	2011/09/30	100,000,000	2011/03/21
29542	Nomura International plc	中國海洋石油有限公司2011年9月歐式認購權證B	0.150	18.880	2011/09/30	100,000,000	2011/03/21
29544	Nomura International plc	中國南方航空股份有限公司-H股2011年9月歐式認購權證	0.395	4.28/單位	2011/09/21	100,000,000	2011/03/21
29548	Nomura International plc	中國建築國際集團有限公司2012年2月歐式認購權證	0.250	7.780	2012/02/29	100,000,000	2011/03/21
29530	Nomura International plc	匯豐控股有限公司2012年3月歐式認購權證	0.262	99.420	2012/03/30	100,000,000	2011/03/21
29529	Nomura International plc	匯豐控股有限公司2011年9月歐式認購權證B	0.255	91.000	2011/09/21	100,000,000	2011/03/21
29533	Nomura International plc	江西銅業股份有限公司-H股2011年9月歐式認購權證A	0.255	25.180	2011/09/30	100,000,000	2011/03/21
29534	Nomura International plc	江西銅業股份有限公司-H股2011年10月歐式認購權證	0.250	26.380	2011/10/31	100,000,000	2011/03/21
29543	Nomura International plc	L'Occitane International S.A.2011年12月歐式認購權證	0.150	23.888	2011/12/12	100,000,000	2011/03/21
29547	Nomura International plc	玖龍紙業(控股)有限公司2012年6月歐式認購權證	0.250	8.880	2012/06/29	100,000,000	2011/03/21
29545	Nomura International plc	中國熔盛重工集團控股有限公司2012年4月歐式認購權證	0.150	8.888	2012/04/23	100,000,000	2011/03/21
29532	Nomura International plc	康師傅控股有限公司2011年12月歐式認購權證	0.150	23.980	2011/12/23	100,000,000	2011/03/21
29541	Nomura International plc	信義玻璃控股有限公司2011年12月歐式認沽權證	0.250	6.680	2011/12/19	100,000,000	2011/03/21
29549	SGA Societe Generale Acceptance N.V.	中國南車股份有限公司-H股2011年12月歐式認購權證	0.150	8.200	2011/12/21	200,000,000	2011/03/21
29550	SGA Societe Generale Acceptance N.V.	和記黃埔有限公司2011年8月歐式認購權證A	0.330	108.880	2011/08/15	200,000,000	2011/03/21
29551	SGA Societe Generale Acceptance N.V.	信和置業有限公司2011年10月歐式認購權證	0.150	15.280	2011/10/19	150,000,000	2011/03/21
29553	SGA Societe Generale Acceptance N.V.	太古股份有限公司'A'2012年4月歐式認購權證	0.150	120/100單位	2012/04/02	200,000,000	2011/03/21
29554	SGA Societe Generale Acceptance N.V.	九龍倉集團有限公司2011年9月歐式認購權證	0.460	54.000	2011/09/21	80,000,000	2011/03/21
17855*	荷蘭合作銀行	匯豐控股有限公司2011年9月歐式認購權證B	0.027	86.90/93單位	2011/09/26	400,000,000	2011/03/21
24679*	Barclays Bank plc	中國工商銀行股份有限公司-H股2012年6月歐式認購權證	0.077	5.690	2012/06/25	130,000,000	2011/03/21
29600	BNP Paribas Arbitrage Issuance B.V.	友邦保險控股有限公司2012年5月歐式認購權證	0.250	25.280	2012/05/02	100,000,000	2011/03/22
29579	BNP Paribas Arbitrage Issuance B.V.	中國交通建設股份有限公司-H股2014年12月歐式認購權證	0.250	9.000	2014/12/03	200,000,000	2011/03/22
29601	BNP Paribas Arbitrage Issuance B.V.	保利協鑫能源控股有限公司2011年11月歐式認購權證	0.490	4.23/單位	2011/11/02	100,000,000	2011/03/22
29602	BNP Paribas Arbitrage Issuance B.V.	江西銅業股份有限公司-H股2011年10月歐式認購權證	0.270	24.280	2011/10/04	100,000,000	2011/03/22
29603	BNP Paribas Arbitrage Issuance B.V.	中國平安保險(集團)股份有限公司-H股2013年7月歐式認購權證	0.250	82.28/100單位	2013/07/02	100,000,000	2011/03/22
29583	Credit Suisse AG	香港交易及結算所有限公司2011年8月歐式認購權證A	0.150	165/100單位	2011/08/03	300,000,000	2011/03/22
29582	Credit Suisse AG	恒生中國企業指數2011年8月歐式認購權證	0.150	12,950/5,500單位	2011/08/30	200,000,000	2011/03/22
29608	德意志銀行	友邦保險控股有限公司2011年9月歐式認購權證B	0.280	20.800	2011/09/26	200,000,000	2011/03/22
29609	德意志銀行	中國銀行股份有限公司-H股2011年9月歐式認購權證	0.530	3.60/單位	2011/09/26	150,000,000	2011/03/22
29610	德意志銀行	中國人壽保險股份有限公司-H股2011年9月歐式認購權證A	0.400	25.500	2011/09/26	300,000,000	2011/03/22
29612	德意志銀行	iShares安碩富時A50中國指數ETF2012年4月歐式認購權證B	0.250	11.600	2012/04/23	150,000,000	2011/03/22
29611	德意志銀行	中國工商銀行股份有限公司-H股2011年9月歐式認購權證	0.630	5.50/單位	2011/09/26	150,000,000	2011/03/22
29580	高盛結構產品(亞洲)有限公司	安徽海螺水泥股份有限公司-H股2011年9月歐式認購權證	0.275	48.880	2011/09/26	200,000,000	2011/03/22
29613	高盛結構產品(亞洲)有限公司	中國鋁業股份有限公司-H股2011年8月歐式認購權證	0.475	8.38/單位	2011/08/03	100,000,000	2011/03/22
29614	高盛結構產品(亞洲)有限公司	中信銀行股份有限公司-H股2011年6月歐式認購權證	0.153	6/單位	2011/06/29	100,000,000	2011/03/22
29581	高盛結構產品(亞洲)有限公司	匯豐控股有限公司2011年8月歐式認購權證C	0.460	84.000	2011/08/29	200,000,000	2011/03/22
29616	高盛結構產品(亞洲)有限公司	恒生指數2011年6月歐式認沽權證G	0.150	21,500/8,000單位	2011/06/29	200,000,000	2011/03/22
29615	高盛結構產品(亞洲)有限公司	恒生指數2011年8月歐式認沽權證E	0.160	21,600/8,000單位	2011/08/30	150,000,000	2011/03/22
29587	JP Morgan Structured Products/JP Morgan Int'l Derivatives*	安徽海螺水泥股份有限公司-H股2011年9月歐式認購權證A	0.312	45.000	2011/09/22	100,000,000	2011/03/22

新上市衍生認股權證 (續)

股份代號	發行機構	認股權證	發行價 (港元)	行使水平 / 每10單位認購價 (港元)	認購 / 行使日期	上市時之發行單位	上市日期
29588	JP Morgan Structured Products/ JP Morgan Int'l Derivatives *	安徽海螺水泥股份有限公司—H股2011年9月歐式認購權證B	0.250	50.000	2011/09/22	100,000,000	2011/03/22
29590	JP Morgan Structured Products/ JP Morgan Int'l Derivatives *	招商局國際有限公司2011年9月歐式認購權證	0.250	38.000	2011/09/22	80,000,000	2011/03/22
29592	JP Morgan Structured Products/ JP Morgan Int'l Derivatives *	中海油田服務股份有限公司—H股2011年10月歐式認購權證	0.250	18.880	2011/10/28	180,000,000	2011/03/22
29591	JP Morgan Structured Products/ JP Morgan Int'l Derivatives *	中國建材股份有限公司—H股2011年9月歐式認購權證	0.250	27.000	2011/09/22	150,000,000	2011/03/22
29593	JP Morgan Structured Products/ JP Morgan Int'l Derivatives *	中海發展股份有限公司—H股2012年8月歐式認購權證	0.250	10.000	2012/08/30	200,000,000	2011/03/22
29594	JP Morgan Structured Products/ JP Morgan Int'l Derivatives *	中國南車股份有限公司—H股2012年2月歐式認購權證	0.150	11.000	2012/02/28	200,000,000	2011/03/22
29595	JP Morgan Structured Products/ JP Morgan Int'l Derivatives *	保利協鑫能源控股有限公司2011年9月歐式認購權證	0.250	4.50/單位	2011/09/22	100,000,000	2011/03/22
29597	JP Morgan Structured Products/ JP Morgan Int'l Derivatives *	香港中華煤氣有限公司2012年2月歐式認購權證	0.250	18.880	2012/02/28	100,000,000	2011/03/22
29589	JP Morgan Structured Products/ JP Morgan Int'l Derivatives *	中國蒙牛乳業有限公司2011年9月歐式認購權證	0.250	23.880	2011/09/29	100,000,000	2011/03/22
29596	JP Morgan Structured Products/ JP Morgan Int'l Derivatives *	上海電氣集團股份有限公司—H股2013年6月歐式認購權證	0.150	4.500	2013/06/24	200,000,000	2011/03/22
29598	JP Morgan Structured Products/ JP Morgan Int'l Derivatives *	招金礦業股份有限公司—H股2011年9月歐式認購權證	0.250	42.000	2011/09/22	80,000,000	2011/03/22
29599	JP Morgan Structured Products/ JP Morgan Int'l Derivatives *	中興通訊股份有限公司—H股2011年10月歐式認購權證	0.250	40.000	2011/10/14	100,000,000	2011/03/22
29604	KBC Financial Products International Ltd.	恒生指數2011年7月歐式認沽權證D	0.250	23,400/8,000單位	2011/07/28	200,000,000	2011/03/22
29605	KBC Financial Products International Ltd.	恒生指數2011年8月歐式認沽權證C	0.250	23,000/8,000單位	2011/08/30	200,000,000	2011/03/22
29606	KBC Financial Products International Ltd.	恒生指數2011年9月歐式認沽權證A	0.250	21,800/10,000單位	2011/09/29	200,000,000	2011/03/22
29607	KBC Financial Products International Ltd.	恒生指數2011年9月歐式認沽權證B	0.250	21,000/8,800單位	2011/09/29	200,000,000	2011/03/22
29575	荷蘭合作銀行	中遠太平洋有限公司2011年12月歐式認購權證	0.250	17.400	2011/12/12	120,000,000	2011/03/22
29576	荷蘭合作銀行	東方電氣股份有限公司—H股2011年9月歐式認購權證B	0.400	28.880	2011/09/29	100,000,000	2011/03/22
29577	荷蘭合作銀行	吉利汽車控股有限公司2011年9月歐式認購權證	0.300	3.46/單位	2011/09/22	120,000,000	2011/03/22
29578	荷蘭合作銀行	聯想集團有限公司2011年9月歐式認購權證	0.360	4.50/單位	2011/09/22	150,000,000	2011/03/22
29571	荷蘭合作銀行	中國中材股份有限公司—H股2011年10月歐式認購權證	0.600	8.88/單位	2011/10/28	80,000,000	2011/03/22
29584	渣打銀行	香港交易及結算有限公司2011年9月歐式認購權證B	0.150	172.08/100單位	2011/09/26	100,000,000	2011/03/22
29585	SGA Societe Generale Acceptance N.V.	中國農業銀行股份有限公司—H股2011年7月歐式認購權證B	0.250	4.28/單位	2011/07/27	200,000,000	2011/03/22
29586	SGA Societe Generale Acceptance N.V.	中國建設銀行股份有限公司—H股2011年7月歐式認購權證C	0.280	7.48/單位	2011/07/27	200,000,000	2011/03/22
29617	瑞士銀行	中國移動有限公司2011年8月歐式認購權證B	0.150	80.000	2011/08/08	200,000,000	2011/03/22
29618	瑞士銀行	中國石油化工股份有限公司—H股2011年7月歐式認購權證B	0.540	7.58/單位	2011/07/04	100,000,000	2011/03/22
29619	瑞士銀行	中國電信股份有限公司—H股2011年7月歐式認購權證B	0.310	4.39/單位	2011/07/18	100,000,000	2011/03/22
29620	瑞士銀行	香港交易及結算有限公司2011年8月歐式認購權證C	0.150	165.10/100單位	2011/08/03	300,000,000	2011/03/22
29621	瑞士銀行	和記黃埔有限公司2011年6月歐式認購權證E	0.610	85.930	2011/06/22	200,000,000	2011/03/22
29622	瑞士銀行	中國平安保險(集團)股份有限公司—H股2011年9月歐式認購權證	0.570	80.050	2011/09/26	100,000,000	2011/03/22
29623	瑞士銀行	新鴻基地產發展有限公司2012年9月歐式認購權證	0.183	110/100單位	2012/09/11	100,000,000	2011/03/22
29647	BNP Paribas Arbitrage Issuance B.V.	中海石油化學股份有限公司—H股2013年11月歐式認購權證	0.260	6.880	2013/11/04	100,000,000	2011/03/23
29648	BNP Paribas Arbitrage Issuance B.V.	國美電器控股有限公司2012年3月歐式認購權證	0.410	3.06/單位	2012/03/02	100,000,000	2011/03/23
29649	BNP Paribas Arbitrage Issuance B.V.	雷士照明控股有限公司2012年2月歐式認購權證	0.720	4.08/單位	2012/02/02	14,000,000	2011/03/23
29650	BNP Paribas Arbitrage Issuance B.V.	中化化肥控股有限公司2011年12月歐式認購權證	0.450	4.38/單位	2011/12/02	24,000,000	2011/03/23
29651	BNP Paribas Arbitrage Issuance B.V.	中國旺旺控股有限公司2013年11月歐式認購權證	0.250	7.880	2013/11/04	100,000,000	2011/03/23
29663	Credit Suisse AG	利豐有限公司2011年7月歐式認購權證	0.150	48.900	2011/07/04	200,000,000	2011/03/23

新上市衍生認股權證(續)

股份代號	發行機構	認股權證	發行價(港元)	行使水平/ 每10單位 認購價(港元)	認購/ 行使日期	上市時之 發行單位	上市日期
29665	德意志銀行	中國石油化工股份有限公司—H股2011年8月歐式認購權證C	0.370	8.80/單位	2011/08/29	100,000,000	2011/03/23
29666	德意志銀行	匯豐控股有限公司2011年6月歐式認購權證H	0.250	86.000	2011/06/27	300,000,000	2011/03/23
29662	香港上海匯豐銀行有限公司	中信銀行股份有限公司—H股2011年9月歐式認購權證	0.250	5.80/單位	2011/09/27	80,000,000	2011/03/23
29653	香港上海匯豐銀行有限公司	東方電氣股份有限公司—H股2011年11月歐式認購權證	0.250	30.880	2011/11/25	80,000,000	2011/03/23
29654	香港上海匯豐銀行有限公司	富士康國際控股有限公司2011年12月歐式認購權證	0.250	6/單位	2011/12/19	80,000,000	2011/03/23
29655	香港上海匯豐銀行有限公司	江西銅業股份有限公司—H股2011年10月歐式認購權證	0.250	27.500	2011/10/28	120,000,000	2011/03/23
29656	香港上海匯豐銀行有限公司	聯想集團有限公司2011年9月歐式認購權證B	0.250	4.98/單位	2011/09/23	80,000,000	2011/03/23
29657	香港上海匯豐銀行有限公司	人和商業控股有限公司2012年7月歐式認購權證	0.250	1.38/單位	2012/07/06	80,000,000	2011/03/23
29658	香港上海匯豐銀行有限公司	上海電氣集團股份有限公司—H股2011年11月歐式認購權證	0.250	5/單位	2011/11/22	80,000,000	2011/03/23
29659	香港上海匯豐銀行有限公司	世茂房地產控股有限公司2012年7月歐式認購權證	0.250	11.880	2012/07/09	100,000,000	2011/03/23
29660	香港上海匯豐銀行有限公司	兗州煤業股份有限公司—H股2011年10月歐式認購權證A	0.220	27.990	2011/10/26	120,000,000	2011/03/23
29664	JP Morgan Structured Products/ JP Morgan Int'l Derivatives †	中國移動有限公司2011年9月歐式認購權證	0.250	82.880	2011/09/26	200,000,000	2011/03/23
29645	JP Morgan Structured Products/ JP Morgan Int'l Derivatives †	恒生銀行有限公司2011年9月歐式認購權證	0.369	130.000	2011/09/23	80,000,000	2011/03/23
29646	JP Morgan Structured Products/ JP Morgan Int'l Derivatives †	匯豐控股有限公司2011年6月歐式認購權證	0.150	86.000	2011/06/24	200,000,000	2011/03/23
29662	KBC Financial Products International Ltd.	中國農業銀行股份有限公司—H股2011年9月歐式認沽權證	0.300	4.08/單位	2011/09/23	108,000,000	2011/03/23
29661	KBC Financial Products International Ltd.	恒生指數2011年9月歐式認購權證C	0.250	22,800/8,000單位	2011/09/29	200,000,000	2011/03/23
29643	Macquarie Bank Ltd.	中國銀行股份有限公司—H股2011年9月歐式認沽權證	0.251	3.75/單位	2011/09/26	88,000,000	2011/03/23
29636	Macquarie Bank Ltd.	中國海外發展有限公司2012年7月歐式認購權證	0.250	15.000	2012/07/20	188,000,000	2011/03/23
29637	Macquarie Bank Ltd.	保利協鑫能源控股有限公司2011年11月歐式認購權證	0.293	5/單位	2011/11/21	88,000,000	2011/03/23
29638	Macquarie Bank Ltd.	國美電器控股有限公司2011年10月歐式認購權證	0.253	3.08/單位	2011/10/03	88,000,000	2011/03/23
29641	Macquarie Bank Ltd.	中國蒙牛乳業有限公司2012年2月歐式認購權證	0.250	22.880	2012/02/03	188,000,000	2011/03/23
29640	Macquarie Bank Ltd.	中國石油天然氣股份有限公司—H股2012年10月歐式認購權證	0.152	11.020	2012/10/22	188,000,000	2011/03/23
29644	Macquarie Bank Ltd.	中國石油天然氣股份有限公司—H股2012年10月歐式認沽權證	0.250	10.500	2012/10/22	100,000,000	2011/03/23
29639	Macquarie Bank Ltd.	世茂房地產控股有限公司2012年10月歐式認購權證	0.250	11.110	2012/10/15	88,000,000	2011/03/23
29642	Macquarie Bank Ltd.	新疆金風科技股份有限公司—H股2011年9月歐式認購權證	0.252	16.880	2011/09/26	188,000,000	2011/03/23
29625	渣打銀行	中國人壽保險股份有限公司—H股2011年9月歐式認購權證C	0.250	28.880	2011/09/28	100,000,000	2011/03/23
29626	渣打銀行	和記黃埔有限公司2011年7月歐式認購權證	0.490	92.880	2011/07/18	100,000,000	2011/03/23
29627	渣打銀行	和記黃埔有限公司2012年3月歐式認購權證	0.162	78.88/100單位	2012/03/19	400,000,000	2011/03/23
29624	渣打銀行	江西銅業股份有限公司—H股2011年9月歐式認購權證	0.250	24.880	2011/09/28	100,000,000	2011/03/23
29629	SGA Societe Generale Acceptance N.V.	中國建設銀行股份有限公司—H股2011年9月歐式認購權證B	0.470	7.28/單位	2011/09/26	200,000,000	2011/03/23
29628	SGA Societe Generale Acceptance N.V.	長江實業(集團)有限公司2011年11月歐式認沽權證	0.170	124/100單位	2011/11/07	500,000,000	2011/03/23
29630	SGA Societe Generale Acceptance N.V.	中國人壽保險股份有限公司—H股2011年9月歐式認購權證B	0.250	30.880	2011/09/26	300,000,000	2011/03/23
29631	SGA Societe Generale Acceptance N.V.	中國移動有限公司2011年9月歐式認購權證C	0.400	72.550	2011/09/26	200,000,000	2011/03/23
29632	SGA Societe Generale Acceptance N.V.	中國移動有限公司2011年9月歐式認購權證D	0.250	77.000	2011/09/26	200,000,000	2011/03/23
29635	SGA Societe Generale Acceptance N.V.	匯豐控股有限公司2011年8月歐式認購權證C	0.310	84.000	2011/08/29	300,000,000	2011/03/23
29633	SGA Societe Generale Acceptance N.V.	恒生指數2011年8月歐式認購權證D	0.150	23,400/8,000單位	2011/08/30	300,000,000	2011/03/23
29634	SGA Societe Generale Acceptance N.V.	騰訊控股有限公司2011年9月歐式認購權證A	0.270	213.88/100單位	2011/09/12	200,000,000	2011/03/23
25861 †	Macquarie Bank Ltd.	騰訊控股有限公司2011年7月歐式認購權證B	0.180	218.88/100單位	2011/07/05	250,000,000	2011/03/23
29702	Barclays Bank plc	中銀香港(控股)有限公司2011年10月歐式認購權證	0.253	25.000	2011/10/28	100,000,000	2011/03/24
29701	Barclays Bank plc	中國交通建設股份有限公司—H股2011年10月歐式認購權證	0.408	8/單位	2011/10/28	100,000,000	2011/03/24
29699	Barclays Bank plc	中國石油化工股份有限公司—H股2011年9月歐式認購權證	0.322	8.50/單位	2011/09/29	100,000,000	2011/03/24
29695	Barclays Bank plc	恒生指數2011年9月歐式認沽權證	0.250	24,200/15,000單位	2011/09/29	150,000,000	2011/03/24

新上市衍生認股權證 (續)

股份代號	發行機構	認股權證	發行價 (港元)	行使水平 / 每10單位認購價 (港元)	認購 / 行使日期	上市時之發行單位	上市日期
29696	Barclays Bank plc	恒生指數2011年10月歐式認購權證A	0.250	22,800/10,000單位	2011/10/28	150,000,000	2011/03/24
29697	Barclays Bank plc	恒生指數2011年10月歐式認購權證B	0.250	24,000/8,000單位	2011/10/28	150,000,000	2011/03/24
29693	Barclays Bank plc	恒生指數2011年6月歐式認沽權證A	0.151	22,000/8,000單位	2011/06/29	150,000,000	2011/03/24
29694	Barclays Bank plc	恒生指數2011年6月歐式認沽權證B	0.153	23,000/10,000單位	2011/06/29	150,000,000	2011/03/24
29698	Barclays Bank plc	和記黃埔有限公司2011年8月歐式認購權證	0.422	98.880	2011/08/23	100,000,000	2011/03/24
29700	Barclays Bank plc	中國石油天然氣股份有限公司-H股2011年9月歐式認購權證	0.447	11.50/單位	2011/09/29	100,000,000	2011/03/24
29704	BNP Paribas Arbitrage Issuance B.V.	中國鋁業股份有限公司-H股2013年10月歐式認購權證	0.250	8.000	2013/10/02	100,000,000	2011/03/24
29705	BNP Paribas Arbitrage Issuance B.V.	中國海外發展有限公司2012年7月歐式認購權證	0.250	14.480	2012/07/03	100,000,000	2011/03/24
29706	BNP Paribas Arbitrage Issuance B.V.	中國南方航空股份有限公司-H股2012年1月歐式認購權證	0.520	3.98/單位	2012/01/03	28,000,000	2011/03/24
29707	BNP Paribas Arbitrage Issuance B.V.	中國南車股份有限公司-H股2012年12月歐式認購權證	0.250	9.280	2012/12/04	100,000,000	2011/03/24
29708	BNP Paribas Arbitrage Issuance B.V.	香港交易及結算所有限公司2012年1月歐式認購權證	0.250	164/100單位	2012/01/03	100,000,000	2011/03/24
29709	BNP Paribas Arbitrage Issuance B.V.	聯想集團有限公司2012年1月歐式認購權證	0.450	4.88/單位	2012/01/03	79,000,000	2011/03/24
29710	BNP Paribas Arbitrage Issuance B.V.	上海實業控股有限公司2012年7月歐式認購權證	0.420	30.800	2012/07/03	47,000,000	2011/03/24
29711	Credit Suisse AG	中國平安保險(集團)股份有限公司-H股2011年9月歐式認購權證A	0.550	80.000	2011/09/09	300,000,000	2011/03/24
29714	德意志銀行	中國移動有限公司2011年10月歐式認購權證B	0.600	64.000	2011/10/10	150,000,000	2011/03/24
29715	德意志銀行	匯豐控股有限公司2011年9月歐式認購權證D	0.870	72.000	2011/09/26	150,000,000	2011/03/24
29712	德意志銀行	恒生指數2011年9月歐式認購權證	0.250	21,000/8,000單位	2011/09/29	300,000,000	2011/03/24
29713	德意志銀行	恒生指數2011年7月歐式認沽權證E	0.150	21,000/8,000單位	2011/07/28	300,000,000	2011/03/24
29716	德意志銀行	騰訊控股有限公司2011年8月歐式認購權證A	0.150	215/100單位	2011/08/08	200,000,000	2011/03/24
29669	高盛結構產品(亞洲)有限公司	保利協鑫能源控股有限公司2011年9月歐式認購權證B	0.270	4.88/單位	2011/09/26	200,000,000	2011/03/24
29667	高盛結構產品(亞洲)有限公司	恒生指數2011年9月歐式認沽權證D	0.180	21,800/9,000單位	2011/09/29	150,000,000	2011/03/24
29668	高盛結構產品(亞洲)有限公司	恒生指數2011年9月歐式認沽權證E	0.260	23,000/8,500單位	2011/09/29	150,000,000	2011/03/24
29670	高盛結構產品(亞洲)有限公司	金沙中國有限公司2011年11月歐式認購權證	0.250	18.880	2011/11/30	100,000,000	2011/03/24
29717	KBC Financial Products International Ltd.	中銀香港(控股)有限公司2011年9月歐式認購權證	0.250	23.380	2011/09/26	128,000,000	2011/03/24
29724	KBC Financial Products International Ltd.	中銀香港(控股)有限公司2011年9月歐式認沽權證	0.250	22.180	2011/09/26	128,000,000	2011/03/24
29727	KBC Financial Products International Ltd.	中國移動有限公司2011年10月歐式認沽權證	0.500	66.880	2011/10/03	80,000,000	2011/03/24
29718	KBC Financial Products International Ltd.	中國建設銀行股份有限公司-H股2011年9月歐式認購權證C	0.470	6.888/單位	2011/09/01	128,000,000	2011/03/24
29725	KBC Financial Products International Ltd.	中國建設銀行股份有限公司-H股2011年9月歐式認沽權證E	0.290	6.19/單位	2011/09/01	98,000,000	2011/03/24
29719	KBC Financial Products International Ltd.	中國人壽保險股份有限公司-H股2011年8月歐式認購權證C	0.280	26.980	2011/08/15	158,000,000	2011/03/24
29726	KBC Financial Products International Ltd.	中國人壽保險股份有限公司-H股2011年9月歐式認沽權證D	0.160	26.980	2011/09/01	98,000,000	2011/03/24
29720	KBC Financial Products International Ltd.	中國移動有限公司2011年9月歐式認購權證B	0.370	70.000	2011/09/01	128,000,000	2011/03/24
29721	KBC Financial Products International Ltd.	中國移動有限公司2011年10月歐式認購權證B	0.570	63.880	2011/10/03	128,000,000	2011/03/24
29728	KBC Financial Products International Ltd.	匯豐控股有限公司2011年9月歐式認沽權證	0.440	76.000	2011/09/26	108,000,000	2011/03/24
29723	KBC Financial Products International Ltd.	匯豐控股有限公司2011年9月歐式認購權證C	0.340	82.880	2011/09/26	108,000,000	2011/03/24
29729	KBC Financial Products International Ltd.	中國工商銀行股份有限公司-H股2011年8月歐式認沽權證	0.250	5.39/單位	2011/08/22	98,000,000	2011/03/24
29672	Macquarie Bank Ltd.	安徽海螺水泥股份有限公司-H股2011年10月歐式認購權證	0.250	48.000	2011/10/17	188,000,000	2011/03/24
29671	Macquarie Bank Ltd.	中國鋁業股份有限公司-H股2011年10月歐式認購權證	0.750	8.28/單位	2011/10/04	200,000,000	2011/03/24
29674	Macquarie Bank Ltd.	龍源電力集團股份有限公司-H股2011年10月歐式認購權證	0.392	9.08/單位	2011/10/19	88,000,000	2011/03/24
29673	Macquarie Bank Ltd.	中國交通建設股份有限公司-H股2011年10月歐式認購權證	0.482	7.98/單位	2011/10/04	200,000,000	2011/03/24
29675	Macquarie Bank Ltd.	中國移動有限公司2011年9月歐式認購權證B	0.251	75.000	2011/09/29	200,000,000	2011/03/24
29676	Macquarie Bank Ltd.	中國建材股份有限公司-H股2011年10月歐式認購權證A	0.251	28.000	2011/10/31	188,000,000	2011/03/24
29678	Macquarie Bank Ltd.	中遠太平洋有限公司2011年10月歐式認購權證	0.250	14.800	2011/10/04	150,000,000	2011/03/24
29677	Macquarie Bank Ltd.	中國太平洋保險(集團)股份有限公司-H股2011年9月歐式認購權證	0.250	34.000	2011/09/29	200,000,000	2011/03/24

新上市衍生認股權證 (續)

股份代號	發行機構	認股權證	發行價 (港元)	行使水平 / 每10單位認購價 (港元)	認購 / 行使日期	上市時之發行單位	上市日期
29703	Macquarie Bank Ltd.	恒生中國企業指數2011年10月歐式認購權證	0.250	13,000/5,500單位	2011/10/28	200,000,000	2011/03/24
29734	The Royal Bank of Scotland N.V.	中國移動有限公司2011年8月歐式認購權證	0.158	73.930	2011/08/23	200,000,000	2011/03/24
29735	The Royal Bank of Scotland N.V.	中國石油化工股份有限公司-H股2011年7月歐式認購權證	0.151	8.21/單位	2011/07/04	200,000,000	2011/03/24
29736	The Royal Bank of Scotland N.V.	香港交易及結算有限公司2011年11月歐式認購權證B	0.151	168.10/100單位	2011/11/21	200,000,000	2011/03/24
29738	The Royal Bank of Scotland N.V.	匯豐控股有限公司2011年8月歐式認購權證	0.151	84.050	2011/08/29	200,000,000	2011/03/24
29737	The Royal Bank of Scotland N.V.	匯豐控股有限公司2011年7月歐式認購權證B	0.154	80.930	2011/07/04	200,000,000	2011/03/24
29730	The Royal Bank of Scotland N.V.	恒生指數2011年9月歐式認購權證F	0.251	22,600/7,500單位	2011/09/29	250,000,000	2011/03/24
29731	The Royal Bank of Scotland N.V.	恒生指數2011年9月歐式認購權證G	0.251	22,900/8,000單位	2011/09/29	250,000,000	2011/03/24
29732	The Royal Bank of Scotland N.V.	恒生指數2011年9月歐式認購權證H	0.251	23,200/7,000單位	2011/09/29	250,000,000	2011/03/24
29733	The Royal Bank of Scotland N.V.	恒生指數2011年9月歐式認沽權證I	0.251	21,800/8,000單位	2011/09/29	250,000,000	2011/03/24
29679	SGA Societe Generale Acceptance N.V.	友邦保險控股有限公司2011年12月歐式認購權證	0.190	23.800	2011/12/05	200,000,000	2011/03/24
29680	SGA Societe Generale Acceptance N.V.	阿里巴巴網絡有限公司2011年10月歐式認購權證B	0.250	14.280	2011/10/31	150,000,000	2011/03/24
29681	SGA Societe Generale Acceptance N.V.	中國人壽保險股份有限公司-H股2011年10月歐式認購權證	0.200	30.000	2011/10/12	300,000,000	2011/03/24
29682	SGA Societe Generale Acceptance N.V.	招商銀行股份有限公司-H股2011年10月歐式認購權證	0.250	20.880	2011/10/31	200,000,000	2011/03/24
29683	SGA Societe Generale Acceptance N.V.	中國建材股份有限公司-H股2011年9月歐式認購權證	0.250	27.880	2011/09/26	150,000,000	2011/03/24
29684	SGA Societe Generale Acceptance N.V.	東風汽車集團股份有限公司-H股2011年10月歐式認購權證	0.250	13.500	2011/10/31	200,000,000	2011/03/24
29685	SGA Societe Generale Acceptance N.V.	吉利汽車控股有限公司2011年9月歐式認購權證	0.370	3.28/單位	2011/09/26	70,000,000	2011/03/24
29686	SGA Societe Generale Acceptance N.V.	國美電器控股有限公司2011年9月歐式認購權證	0.350	2.85/單位	2011/09/26	100,000,000	2011/03/24
29687	SGA Societe Generale Acceptance N.V.	恒基兆業地產有限公司2011年10月歐式認購權證	0.290	49.980	2011/10/03	60,000,000	2011/03/24
29688	SGA Societe Generale Acceptance N.V.	匯豐控股有限公司2011年9月歐式認購權證F	0.250	91.880	2011/09/26	300,000,000	2011/03/24
29689	SGA Societe Generale Acceptance N.V.	聯想集團有限公司2011年9月歐式認購權證	0.370	4.48/單位	2011/09/26	50,000,000	2011/03/24
29690	SGA Societe Generale Acceptance N.V.	中國平安保險(集團)股份有限公司-H股2011年9月歐式認購權證	0.550	85.000	2011/09/26	80,000,000	2011/03/24
29691	SGA Societe Generale Acceptance N.V.	兗州煤業股份有限公司-H股2011年9月歐式認購權證	0.250	26.080	2011/09/26	150,000,000	2011/03/24
29692	SGA Societe Generale Acceptance N.V.	紫金礦業集團股份有限公司-H股2011年9月歐式認購權證	0.470	6.85/單位	2011/09/26	30,000,000	2011/03/24
29722	瑞士銀行	恒生指數2011年9月歐式認沽權證	0.250	21,800/8,000單位	2011/09/29	300,000,000	2011/03/24
29742	瑞士銀行	恒生指數2011年7月歐式認購權證E	0.170	21,400/8,000單位	2011/07/28	300,000,000	2011/03/24
29739	瑞士銀行	中國工商銀行股份有限公司-H股2011年8月歐式認購權證B	0.300	5.88/單位	2011/08/15	100,000,000	2011/03/24
29740	瑞士銀行	騰訊控股有限公司2011年7月歐式認購權證A	0.170	192.10/100單位	2011/07/25	200,000,000	2011/03/24
29741	瑞士銀行	騰訊控股有限公司2011年7月歐式認購權證B	0.150	205/100單位	2011/07/04	200,000,000	2011/03/24
29808	BNP Paribas Arbitrage Issuance B.V.	中國龍工控股有限公司2014年12月歐式認購權證	0.250	4.500	2014/12/02	100,000,000	2011/03/25
29807	BNP Paribas Arbitrage Issuance B.V.	新運金風科技股份有限公司-H股2011年10月歐式認購權證	0.250	18.600	2011/10/04	70,000,000	2011/03/25
29810	德意志銀行	中國移動有限公司2011年9月歐式認購權證B	0.250	77.000	2011/09/26	200,000,000	2011/03/25
29812	德意志銀行	和記黃埔有限公司2011年9月歐式認購權證	0.750	86.000	2011/09/26	100,000,000	2011/03/25
29811	德意志銀行	和記黃埔有限公司2011年7月歐式認購權證D	0.350	92.880	2011/07/18	100,000,000	2011/03/25
29776	高盛結構產品(亞洲)有限公司	中國移動有限公司2011年9月歐式認沽權證	0.260	60.000	2011/09/26	200,000,000	2011/03/25
29769	高盛結構產品(亞洲)有限公司	中國移動有限公司2011年8月歐式認購權證C	0.400	70.000	2011/08/29	200,000,000	2011/03/25
29770	高盛結構產品(亞洲)有限公司	中國移動有限公司2011年8月歐式認購權證D	0.255	74.450	2011/08/15	200,000,000	2011/03/25
29771	高盛結構產品(亞洲)有限公司	匯豐控股有限公司2011年9月歐式認購權證C	0.715	76.000	2011/09/26	200,000,000	2011/03/25
29775	高盛結構產品(亞洲)有限公司	和記黃埔有限公司2011年8月歐式認購權證	0.400	98.830	2011/08/23	200,000,000	2011/03/25
29777	高盛結構產品(亞洲)有限公司	和記黃埔有限公司2011年9月歐式認沽權證	0.750	78.880	2011/09/30	200,000,000	2011/03/25
29774	高盛結構產品(亞洲)有限公司	和記黃埔有限公司2011年6月歐式認購權證B	0.295	96.930	2011/06/30	200,000,000	2011/03/25
29772	高盛結構產品(亞洲)有限公司	和記黃埔有限公司2011年9月歐式認購權證A	0.765	88.000	2011/09/26	200,000,000	2011/03/25
29773	高盛結構產品(亞洲)有限公司	和記黃埔有限公司2011年9月歐式認購權證B	0.560	94.800	2011/09/26	200,000,000	2011/03/25

新上市衍生認股權證(續)

股份代號	發行機構	認股權證	發行價(港元)	行使水平/ 每10單位 認購價(港元)	認購/ 行使日期	上市時之 發行單位	上市日期
29778	高盛結構產品(亞洲)有限公司	騰訊控股有限公司2011年11月歐式認沽權證	0.250	180.88/100單位	2011/11/14	200,000,000	2011/03/25
29765	香港上海匯豐銀行有限公司	中國移動有限公司2011年8月歐式認購權證B	0.200	74.900	2011/08/26	250,000,000	2011/03/25
29766	香港上海匯豐銀行有限公司	思捷環球控股有限公司2011年9月歐式認購權證	0.250	38.880	2011/09/26	150,000,000	2011/03/25
29767	香港上海匯豐銀行有限公司	吉利汽車控股有限公司2011年9月歐式認購權證B	0.250	3.50/單位	2011/09/26	120,000,000	2011/03/25
29768	香港上海匯豐銀行有限公司	馬鞍山鋼鐵股份有限公司-H股2011年11月歐式認購權證	0.250	5/單位	2011/11/18	80,000,000	2011/03/25
29813	KBC Financial Products International Ltd.	思捷環球控股有限公司2012年2月歐式認購權證	0.380	36.000	2012/02/01	80,000,000	2011/03/25
29799	KBC Financial Products International Ltd.	香港交易及結算有限公司2011年10月歐式認沽權證	0.320	180/100單位	2011/10/03	108,000,000	2011/03/25
29803	KBC Financial Products International Ltd.	恒生指數2011年9月歐式認購權證D	0.300	20,800/8,000單位	2011/09/29	200,000,000	2011/03/25
29804	KBC Financial Products International Ltd.	恒生指數2011年9月歐式認購權證E	0.250	22,200/8,000單位	2011/09/29	200,000,000	2011/03/25
29814	KBC Financial Products International Ltd.	保利(香港)投資有限公司2011年10月歐式認購權證	0.470	7.28/單位	2011/10/18	80,000,000	2011/03/25
29800	KBC Financial Products International Ltd.	騰訊控股有限公司2011年9月歐式認購權證B	0.200	200/100單位	2011/09/28	108,000,000	2011/03/25
29801	KBC Financial Products International Ltd.	騰訊控股有限公司2011年10月歐式認購權證B	0.250	188/100單位	2011/10/10	108,000,000	2011/03/25
29802	KBC Financial Products International Ltd.	騰訊控股有限公司2011年11月歐式認沽權證	0.190	180/100單位	2011/11/25	108,000,000	2011/03/25
29782	Macquarie Bank Ltd.	阿里巴巴網絡有限公司2011年12月歐式認購權證	0.150	16.100	2011/12/14	500,000,000	2011/03/25
29785	Macquarie Bank Ltd.	中信泰富有限公司2011年10月歐式認購權證	0.250	22.800	2011/10/04	200,000,000	2011/03/25
29784	Macquarie Bank Ltd.	中國人壽保險股份有限公司-H股2011年9月歐式認購權證	0.153	31.880	2011/09/22	500,000,000	2011/03/25
29783	Macquarie Bank Ltd.	思捷環球控股有限公司2011年7月歐式認購權證	0.150	38.000	2011/07/18	250,000,000	2011/03/25
29787	Macquarie Bank Ltd.	廣州汽車集團股份有限公司-H股2012年1月歐式認購權證	0.251	9.880	2012/01/04	100,000,000	2011/03/25
29786	Macquarie Bank Ltd.	吉利汽車控股有限公司2011年10月歐式認購權證	0.364	3.50/單位	2011/10/31	250,000,000	2011/03/25
29764	Macquarie Bank Ltd.	恒生銀行有限公司2011年10月歐式認購權證	0.348	138.880	2011/10/04	200,000,000	2011/03/25
29763	Macquarie Bank Ltd.	恒生銀行有限公司2013年1月歐式認購權證	0.157	123/100單位	2013/01/03	200,000,000	2011/03/25
29806	Macquarie Bank Ltd.	利豐有限公司2011年10月歐式認購權證	0.309	48.880	2011/10/31	250,000,000	2011/03/25
29755	Nomura International plc	中國農業銀行股份有限公司-H股2011年9月歐式認購權證	0.251	4.80/單位	2011/09/30	100,000,000	2011/03/25
29760	Nomura International plc	中銀香港(控股)有限公司2012年3月歐式認購權證	0.252	28.880	2012/03/30	100,000,000	2011/03/25
29762	Nomura International plc	中國銀行股份有限公司-H股2011年12月歐式認購權證	0.256	5/單位	2011/12/19	100,000,000	2011/03/25
29753	Nomura International plc	中國建設銀行股份有限公司-H股2011年8月歐式認購權證	0.155	8.38/單位	2011/08/22	100,000,000	2011/03/25
29752	Nomura International plc	中國建設銀行股份有限公司-H股2011年9月歐式認購權證	0.486	7.08/單位	2011/09/30	100,000,000	2011/03/25
29749	Nomura International plc	中國通信服務股份有限公司-H股2011年12月歐式認購權證	0.976	6/單位	2011/12/19	50,000,000	2011/03/25
29750	Nomura International plc	中國高速傳動設備集團有限公司2012年2月歐式認購權證	0.250	13.180	2012/02/29	100,000,000	2011/03/25
29743	Nomura International plc	長江實業(集團)有限公司2011年9月歐式認購權證	0.250	138.880	2011/09/30	100,000,000	2011/03/25
29751	Nomura International plc	中國海洋石油有限公司2011年10月歐式認購權證	0.180	16.980	2011/10/31	100,000,000	2011/03/25
29746	Nomura International plc	中國石油化工有限公司-H股2011年9月歐式認購權證B	0.410	8.48/單位	2011/09/30	100,000,000	2011/03/25
29761	Nomura International plc	中國太平洋保險(集團)股份有限公司-H股2011年12月歐式認購權證	0.152	39.000	2011/12/19	100,000,000	2011/03/25
29757	Nomura International plc	中國南車股份有限公司-H股2011年12月歐式認購權證	0.150	8.200	2011/12/20	100,000,000	2011/03/25
29790	Nomura International plc	保利協鑫能源控股有限公司2011年9月歐式認購權證A	0.395	4.68/單位	2011/09/30	100,000,000	2011/03/25
29791	Nomura International plc	保利協鑫能源控股有限公司2011年9月歐式認購權證B	0.290	5.08/單位	2011/09/30	100,000,000	2011/03/25
29792	Nomura International plc	保利協鑫能源控股有限公司2011年9月歐式認購權證C	0.250	5.48/單位	2011/09/30	100,000,000	2011/03/25
29744	Nomura International plc	和記黃埔有限公司2011年9月歐式認購權證	0.330	99.990	2011/09/30	100,000,000	2011/03/25
29756	Nomura International plc	中國工商銀行股份有限公司-H股2011年9月歐式認購權證	0.151	7.18/單位	2011/09/09	100,000,000	2011/03/25
29745	Nomura International plc	江西銅業股份有限公司-H股2011年9月歐式認購權證B	0.250	23.880	2011/09/30	100,000,000	2011/03/25
29748	Nomura International plc	利豐有限公司2011年7月歐式認購權證	0.155	48.880	2011/07/04	100,000,000	2011/03/25
29747	Nomura International plc	利豐有限公司2011年9月歐式認購權證	0.459	42.880	2011/09/30	80,000,000	2011/03/25
29754	Nomura International plc	聯想集團有限公司2011年8月歐式認購權證	0.150	4.888/單位	2011/08/10	100,000,000	2011/03/25

新上市衍生認股權證(續)

股份代號	發行機構	認股權證	發行價(港元)	行使水平/ 每10單位 認購價(港元)	認購/ 行使日期	上市時之 發行單位	上市日期
29759	Nomura International plc	中國平安保險(集團)股份有限公司-H股2011年9月歐式認購權證	0.285	88.880	2011/09/30	100,000,000	2011/03/25
29758	Nomura International plc	中國平安保險(集團)股份有限公司-H股2012年4月歐式認購權證	0.150	68.888/100單位	2012/04/02	200,000,000	2011/03/25
29788	Nomura International plc	信義玻璃控股有限公司2012年3月歐式認購權證	0.250	8.280	2012/03/30	100,000,000	2011/03/25
29789	Nomura International plc	信義玻璃控股有限公司2012年4月歐式認購權證	0.250	8.880	2012/04/30	100,000,000	2011/03/25
29780	渣打銀行	中國移動有限公司2011年8月歐式認購權證C	0.250	73.900	2011/08/23	100,000,000	2011/03/25
29805	渣打銀行	中國海洋石油有限公司2011年10月歐式認購權證	0.210	17.000	2011/10/25	100,000,000	2011/03/25
29779	渣打銀行	匯豐控股有限公司2011年9月歐式認購權證C	0.150	68.88/100單位	2011/09/22	100,000,000	2011/03/25
29781	渣打銀行	中國工商銀行股份有限公司-H股2012年12月歐式認購權證	0.150	5/10單位	2012/12/10	100,000,000	2011/03/25
29793	瑞士銀行	中國建設銀行股份有限公司-H股2011年8月歐式認購權證B	0.150	7.58/單位	2011/08/16	100,000,000	2011/03/25
29794	瑞士銀行	中國人壽保險股份有限公司-H股2011年8月歐式認購權證D	0.200	27.000	2011/08/15	300,000,000	2011/03/25
29795	瑞士銀行	中國石油化工股份有限公司-H股2011年8月歐式認購權證C	0.200	8.01/單位	2011/08/15	100,000,000	2011/03/25
29809	瑞士銀行	香港交易及結算有限公司2011年7月歐式認購權證E	0.150	153.88/100單位	2011/07/05	300,000,000	2011/03/25
29798	瑞士銀行	匯豐控股有限公司2011年10月歐式認購權證A	0.420	78.880	2011/10/17	200,000,000	2011/03/25
29797	瑞士銀行	和記黃埔有限公司2011年9月歐式認購權證A	0.590	83.880	2011/09/29	200,000,000	2011/03/25
29796	瑞士銀行	中國工商銀行股份有限公司-H股2011年9月歐式認購權證	0.250	6.20/單位	2011/09/26	100,000,000	2011/03/25
26250#	德意志銀行	騰訊控股有限公司2011年6月歐式認購權證	0.072	220.18/100單位	2011/06/27	200,000,000	2011/03/25
24941#	渣打銀行	中國移動有限公司2011年12月歐式認購權證	0.031	73.93/100單位	2011/12/05	350,000,000	2011/03/25
29821	BNP Paribas Arbitrage Issuance B.V.	安徽海螺水泥股份有限公司-H股2011年10月歐式認購權證	0.250	52.000	2011/10/04	100,000,000	2011/03/28
29822	BNP Paribas Arbitrage Issuance B.V.	中國燃氣控股有限公司2012年1月歐式認購權證	0.660	3.48/單位	2012/01/03	29,000,000	2011/03/28
29823	BNP Paribas Arbitrage Issuance B.V.	中國建材股份有限公司-H股2011年10月歐式認購權證B	0.250	28.500	2011/10/04	100,000,000	2011/03/28
29824	BNP Paribas Arbitrage Issuance B.V.	香港交易及結算有限公司2015年10月歐式認購權證	0.250	300/100單位	2015/10/02	200,000,000	2011/03/28
29825	Credit Suisse AG	匯豐控股有限公司2011年8月歐式認購權證A	0.300	84.050	2011/08/29	300,000,000	2011/03/28
29840	Citigroup Global Markets Holdings Inc.	中國移動有限公司2011年10月歐式認購權證	0.250	78.880	2011/10/28	80,000,000	2011/03/28
29841	Citigroup Global Markets Holdings Inc.	思捷環球控股有限公司2011年10月歐式認購權證	0.250	43.880	2011/10/28	80,000,000	2011/03/28
29842	Citigroup Global Markets Holdings Inc.	和記黃埔有限公司2011年8月歐式認購權證	0.450	100.000	2011/08/29	80,000,000	2011/03/28
29843	Citigroup Global Markets Holdings Inc.	和記黃埔有限公司2012年3月歐式認購權證	0.150	88.888/100單位	2012/03/21	80,000,000	2011/03/28
29828	KBC Financial Products International Ltd.	國泰航空公司2012年1月歐式認購權證	0.250	18.000	2012/01/26	68,000,000	2011/03/28
29835	KBC Financial Products International Ltd.	國泰航空公司2011年9月歐式認購權證B	0.280	17.880	2011/09/28	68,000,000	2011/03/28
29830	KBC Financial Products International Ltd.	中國中鐵股份有限公司-H股2011年10月歐式認購權證	0.320	5.80/單位	2011/10/20	68,000,000	2011/03/28
29837	KBC Financial Products International Ltd.	中國中鐵股份有限公司-H股2011年9月歐式認購權證	0.610	4.88/單位	2011/09/28	68,000,000	2011/03/28
29829	KBC Financial Products International Ltd.	中國鐵建股份有限公司-H股2011年9月歐式認購權證	0.560	9/單位	2011/09/28	68,000,000	2011/03/28
29836	KBC Financial Products International Ltd.	中國鐵建股份有限公司-H股2011年9月歐式認購權證	0.900	7.80/單位	2011/09/28	58,000,000	2011/03/28
29831	KBC Financial Products International Ltd.	華潤電力控股有限公司2012年1月歐式認購權證	0.150	16.400	2012/01/26	80,000,000	2011/03/28
29838	KBC Financial Products International Ltd.	華潤電力控股有限公司2011年10月歐式認購權證	0.250	13.800	2011/10/18	80,000,000	2011/03/28
29832	KBC Financial Products International Ltd.	江西銅業股份有限公司-H股2011年9月歐式認購權證C	0.280	25.200	2011/09/23	108,000,000	2011/03/28
29839	KBC Financial Products International Ltd.	江西銅業股份有限公司-H股2011年9月歐式認購權證	0.250	22.180	2011/09/28	80,000,000	2011/03/28
29833	KBC Financial Products International Ltd.	國藥控股股份有限公司-H股2011年7月歐式認購權證B	0.250	28.700	2011/07/20	80,000,000	2011/03/28
29834	KBC Financial Products International Ltd.	兗州煤業股份有限公司-H股2011年7月歐式認購權證B	0.250	25.050	2011/07/11	80,000,000	2011/03/28
29820	荷蘭合作銀行	香港交易及結算有限公司2011年12月歐式認購權證B	0.250	162.88/100單位	2011/12/29	200,000,000	2011/03/28
29816	荷蘭合作銀行	利豐有限公司2011年10月歐式認購權證B	0.250	48.880	2011/10/28	100,000,000	2011/03/28
29817	荷蘭合作銀行	雷士照明控股有限公司2011年9月歐式認購權證	0.500	4.50/單位	2011/09/29	100,000,000	2011/03/28
29819	荷蘭合作銀行	騰訊控股有限公司2011年11月歐式認購權證	0.350	200.88/100單位	2011/11/29	200,000,000	2011/03/28
29818	荷蘭合作銀行	新疆金風科技股份有限公司-H股2011年9月歐式認購權證	0.250	17.400	2011/09/29	100,000,000	2011/03/28

新上市衍生認股權證 (續)

股份代號	發行機構	認股權證	發行價 (港元)	行使水平 / 每10單位認購價 (港元)	認購 / 行使日期	上市時之發行單位	上市日期
29815	渣打銀行	香港交易及結算有限公司2011年12月歐式認購權證B	0.250	150.18/100單位	2011/12/06	100,000,000	2011/03/28
29826	瑞士銀行	和記黃埔有限公司2011年10月歐式認購權證	0.250	95.880	2011/10/11	200,000,000	2011/03/28
29827	瑞士銀行	騰訊控股有限公司2011年10月歐式認購權證A	0.250	183.88/100單位	2011/10/11	200,000,000	2011/03/28
29849	中銀國際亞洲有限公司	中國雨潤食品集團有限公司2011年10月歐式認購權證	0.200	26.000	2011/10/04	100,000,000	2011/03/29
29858	BNP Paribas Arbitrage Issuance B.V.	中遠太平洋有限公司2012年7月歐式認購權證	0.270	16.880	2012/07/03	100,000,000	2011/03/29
29856	BNP Paribas Arbitrage Issuance B.V.	華潤燃氣控股有限公司2013年11月歐式認購權證	0.430	11.500	2013/11/04	24,000,000	2011/03/29
29857	BNP Paribas Arbitrage Issuance B.V.	中國太平保險控股有限公司2012年2月歐式認購權證	0.310	24.880	2012/02/02	47,000,000	2011/03/29
29859	BNP Paribas Arbitrage Issuance B.V.	首鋼福山資源集團有限公司2012年2月歐式認購權證	0.660	7 / 單位	2012/02/02	42,000,000	2011/03/29
29864	BNP Paribas Arbitrage Issuance B.V.	保利協鑫能源控股有限公司2012年1月歐式認購權證	0.510	5.68 / 單位	2012/01/03	100,000,000	2011/03/29
29860	BNP Paribas Arbitrage Issuance B.V.	長城汽車股份有限公司—H股2012年7月歐式認購權證	0.280	14.680	2012/07/03	100,000,000	2011/03/29
29861	BNP Paribas Arbitrage Issuance B.V.	李寧有限公司2012年6月歐式認購權證	0.330	16.000	2012/06/04	80,000,000	2011/03/29
29863	BNP Paribas Arbitrage Issuance B.V.	中國中材股份有限公司—H股2012年12月歐式認購權證	0.250	8.080	2012/12/04	82,000,000	2011/03/29
29862	BNP Paribas Arbitrage Issuance B.V.	濰柴動力股份有限公司—H股2012年2月歐式認購權證	0.420	58.880	2012/02/02	37,000,000	2011/03/29
29865	Citigroup Global Markets Holdings Inc.	中國人壽保險股份有限公司—H股2011年9月歐式認購權證A	0.150	31.880	2011/09/26	80,000,000	2011/03/29
29866	Citigroup Global Markets Holdings Inc.	匯豐控股有限公司2011年9月歐式認購權證B	0.150	95.000	2011/09/12	80,000,000	2011/03/29
29867	Citigroup Global Markets Holdings Inc.	騰訊控股有限公司2011年9月歐式認購權證	0.150	213.98/100單位	2011/09/05	80,000,000	2011/03/29
29853	JP Morgan Structured Products/ JP Morgan Int'l Derivatives #	比亞迪股份有限公司—H股2011年9月歐式認購權證	0.250	35.000	2011/09/29	100,000,000	2011/03/29
29854	JP Morgan Structured Products/ JP Morgan Int'l Derivatives #	中國電信股份有限公司—H股2011年9月歐式認購權證	0.250	4.88 / 單位	2011/09/29	100,000,000	2011/03/29
29850	Macquarie Bank Ltd.	匯豐控股有限公司2011年10月歐式認購權證B	0.250	88.880	2011/10/04	200,000,000	2011/03/29
29851	Macquarie Bank Ltd.	中國工商銀行股份有限公司—H股2011年10月歐式認購權證	0.256	6.80 / 單位	2011/10/04	150,000,000	2011/03/29
29855	Macquarie Bank Ltd.	中國工商銀行股份有限公司—H股2011年10月歐式認沽權證	0.429	5.68 / 單位	2011/10/04	100,000,000	2011/03/29
29844	荷蘭合作銀行	北京控股有限公司2011年9月歐式認購權證	0.320	50.000	2011/09/09	100,000,000	2011/03/29
29847	荷蘭合作銀行	龍源電力集團股份有限公司—H股2011年9月歐式認購權證	0.500	8.60 / 單位	2011/09/30	100,000,000	2011/03/29
29846	荷蘭合作銀行	中國東方航空股份有限公司—H股2011年9月歐式認購權證B	0.250	3.30 / 單位	2011/09/30	100,000,000	2011/03/29
29845	荷蘭合作銀行	長江實業(集團)有限公司2011年8月歐式認購權證	0.590	130.900	2011/08/15	100,000,000	2011/03/29
29848	荷蘭合作銀行	信義玻璃控股有限公司2012年4月歐式認購權證	0.250	8.900	2012/04/02	200,000,000	2011/03/29
29852	渣打銀行	長江實業(集團)有限公司2012年12月歐式認購權證	0.150	139.90/100單位	2012/12/07	100,000,000	2011/03/29
29868	瑞士銀行	恒生指數2011年7月歐式認購權證F	0.150	23,700/8,000單位	2011/07/28	300,000,000	2011/03/29
29869	瑞士銀行	恒生指數2011年6月歐式認沽權證L	0.210	23,700/8,000單位	2011/06/29	300,000,000	2011/03/29
29878	德意志銀行	中國中煤能源股份有限公司—H股2011年9月歐式認購權證	0.150	12.380	2011/09/26	80,000,000	2011/03/30
29879	德意志銀行	和記黃埔有限公司2012年3月歐式認購權證	0.150	88.88/100單位	2012/03/21	300,000,000	2011/03/30
29880	德意志銀行	中國石油天然氣股份有限公司—H股2011年8月歐式認購權證B	0.430	13 / 單位	2011/08/15	150,000,000	2011/03/30
29911	德意志銀行	中國平安保險(集團)股份有限公司—H股2012年4月歐式認購權證	0.160	68.88/100單位	2012/04/02	100,000,000	2011/03/30
29912	德意志銀行	中國西部水泥有限公司2011年10月歐式認購權證	0.480	3.80 / 單位	2011/10/03	80,000,000	2011/03/30
29907	高盛結構產品(亞洲)有限公司	中國農業銀行股份有限公司—H股2011年10月歐式認購權證	0.250	5 / 單位	2011/10/31	200,000,000	2011/03/30
29908	高盛結構產品(亞洲)有限公司	比亞迪股份有限公司—H股2011年9月歐式認購權證	0.350	33.880	2011/09/05	100,000,000	2011/03/30
29909	高盛結構產品(亞洲)有限公司	中國神華能源股份有限公司—H股2011年10月歐式認購權證	0.250	40.000	2011/10/31	200,000,000	2011/03/30
29906	高盛結構產品(亞洲)有限公司	恒生指數2011年9月歐式認購權證F	0.190	22,800/8,000單位	2011/09/29	200,000,000	2011/03/30
29910	高盛結構產品(亞洲)有限公司	恒生指數2011年9月歐式認沽權證G	0.250	22,800/8,000單位	2011/09/29	200,000,000	2011/03/30
29870	JP Morgan Structured Products/ JP Morgan Int'l Derivatives #	雅居樂地產控股有限公司2011年11月歐式認購權證	0.150	12.500	2011/11/22	200,000,000	2011/03/30
29871	JP Morgan Structured Products/ JP Morgan Int'l Derivatives #	中國神華能源股份有限公司—H股2011年9月歐式認購權證	0.250	38.880	2011/09/30	150,000,000	2011/03/30

新上市衍生認股權證 (續)

股份代號	發行機構	認股權證	發行價 (港元)	行使水平 / 每10單位認購價 (港元)	認購 / 行使日期	上市時之發行單位	上市日期
29872	JP Morgan Structured Products / JP Morgan Int'l Derivatives *	江西銅業股份有限公司—H股2011年9月歐式認購權證	0.250	26.880	2011/09/30	200,000,000	2011/03/30
29873	JP Morgan Structured Products / JP Morgan Int'l Derivatives *	聯想集團有限公司2011年9月歐式認購權證	0.250	5.08 / 單位	2011/09/30	100,000,000	2011/03/30
29874	JP Morgan Structured Products / JP Morgan Int'l Derivatives *	香港鐵路有限公司2011年10月歐式認購權證	0.150	31.000	2011/10/26	80,000,000	2011/03/30
29875	JP Morgan Structured Products / JP Morgan Int'l Derivatives *	中化化肥控股有限公司2011年9月歐式認購權證	0.250	4.38 / 單位	2011/09/30	100,000,000	2011/03/30
29876	JP Morgan Structured Products / JP Morgan Int'l Derivatives *	兗州煤業股份有限公司—H股2011年9月歐式認購權證	0.250	28.880	2011/09/30	200,000,000	2011/03/30
29914	KBC Financial Products International Ltd.	龍源電力集團股份有限公司—H股2011年10月歐式認購權證	0.600	8.68 / 單位	2011/10/20	80,000,000	2011/03/30
29913	KBC Financial Products International Ltd.	中國中煤能源股份有限公司—H股2011年12月歐式認購權證	0.250	9.580	2011/12/21	88,000,000	2011/03/30
29917	KBC Financial Products International Ltd.	中國中煤能源股份有限公司—H股2011年12月歐式認沽權證	0.250	10.880	2011/12/28	68,000,000	2011/03/30
29916	KBC Financial Products International Ltd.	中國人壽保險股份有限公司—H股2011年9月歐式認購權證 E	0.320	26.800	2011/09/30	158,000,000	2011/03/30
29915	KBC Financial Products International Ltd.	中國石油天然氣股份有限公司—H股2012年3月歐式認沽權證	0.250	11.880	2012/03/20	88,000,000	2011/03/30
29881	Macquarie Bank Ltd.	中國山水水泥集團有限公司2011年10月歐式認購權證	0.475	7.68 / 單位	2011/10/04	88,000,000	2011/03/30
29882	Macquarie Bank Ltd.	和記黃埔有限公司2011年10月歐式認購權證	0.633	93.980	2011/10/04	128,000,000	2011/03/30
29883	Macquarie Bank Ltd.	昆侖能源有限公司2011年12月歐式認購權證	0.151	13.480	2011/12/15	88,000,000	2011/03/30
29884	SGA Societe Generale Acceptance N.V.	中國農業銀行股份有限公司—H股2011年10月歐式認購權證 A	0.310	4.38 / 單位	2011/10/03	200,000,000	2011/03/30
29885	SGA Societe Generale Acceptance N.V.	中國農業銀行股份有限公司—H股2011年10月歐式認購權證 B	0.250	4.58 / 單位	2011/10/03	200,000,000	2011/03/30
29886	SGA Societe Generale Acceptance N.V.	中國銀行股份有限公司—H股2011年10月歐式認購權證 A	0.250	4.55 / 單位	2011/10/03	200,000,000	2011/03/30
29887	SGA Societe Generale Acceptance N.V.	比亞迪股份有限公司—H股2011年9月歐式認購權證 B	0.340	33.880	2011/09/05	200,000,000	2011/03/30
29888	SGA Societe Generale Acceptance N.V.	中國建設銀行股份有限公司—H股2011年10月歐式認購權證 A	0.310	7.88 / 單位	2011/10/03	200,000,000	2011/03/30
29889	SGA Societe Generale Acceptance N.V.	中國人壽保險股份有限公司—H股2011年11月歐式認購權證	0.150	35.280	2011/11/28	300,000,000	2011/03/30
29890	SGA Societe Generale Acceptance N.V.	中國移動有限公司2011年10月歐式認購權證 B	0.250	84.880	2011/10/24	200,000,000	2011/03/30
29892	SGA Societe Generale Acceptance N.V.	保利協鑫能源控股有限公司2011年10月歐式認購權證 A	0.510	4.78 / 單位	2011/10/03	100,000,000	2011/03/30
29900	SGA Societe Generale Acceptance N.V.	恒安國際集團有限公司2011年10月歐式認購權證	0.460	62.880	2011/10/03	50,000,000	2011/03/30
29901	SGA Societe Generale Acceptance N.V.	香港交易及結算所有限公司2011年10月歐式認購權證 D	0.250	155.20/100單位	2011/10/03	500,000,000	2011/03/30
29893	SGA Societe Generale Acceptance N.V.	恒生銀行有限公司2011年10月歐式認購權證	0.280	138.880	2011/10/03	50,000,000	2011/03/30
29902	SGA Societe Generale Acceptance N.V.	匯豐控股有限公司2011年10月歐式認購權證 A	0.250	88.880	2011/10/03	300,000,000	2011/03/30
29899	SGA Societe Generale Acceptance N.V.	恒生指數2011年10月歐式認沽權證 C	0.150	20,800/8,500單位	2011/10/28	300,000,000	2011/03/30
29894	SGA Societe Generale Acceptance N.V.	恒生指數2011年9月歐式認購權證 A	0.150	23,800/8,000單位	2011/09/29	300,000,000	2011/03/30
29895	SGA Societe Generale Acceptance N.V.	恒生指數2011年9月歐式認購權證 B	0.150	24,400/7,000單位	2011/09/29	300,000,000	2011/03/30
29896	SGA Societe Generale Acceptance N.V.	恒生指數2011年10月歐式認購權證 A	0.250	22,800/8,000單位	2011/10/28	300,000,000	2011/03/30
29897	SGA Societe Generale Acceptance N.V.	恒生指數2011年10月歐式認購權證 B	0.150	24,000/9,000單位	2011/10/28	300,000,000	2011/03/30
29898	SGA Societe Generale Acceptance N.V.	恒生指數2011年9月歐式認沽權證 D	0.260	23,200/8,000單位	2011/09/29	300,000,000	2011/03/30
29903	SGA Societe Generale Acceptance N.V.	中國工商銀行股份有限公司—H股2011年10月歐式認購權證 A	0.380	6.38 / 單位	2011/10/03	200,000,000	2011/03/30
29904	SGA Societe Generale Acceptance N.V.	中國平安保險(集團)股份有限公司—H股2012年3月歐式認購權證	0.150	78/100單位	2012/03/14	500,000,000	2011/03/30
29891	SGA Societe Generale Acceptance N.V.	中國雨潤食品集團有限公司2011年10月歐式認購權證	0.260	24.880	2011/10/03	100,000,000	2011/03/30
29905	瑞士銀行	中銀香港(控股)有限公司2011年8月歐式認購權證	0.150	25.040	2011/08/22	200,000,000	2011/03/30
29877	瑞士銀行	中國中煤能源股份有限公司—H股2011年9月歐式認購權證	0.150	12.520	2011/09/23	100,000,000	2011/03/30
24595#	荷蘭合作銀行	中國中煤能源股份有限公司—H股2011年6月歐式認購權證 A	0.022	12.000	2011/06/10	460,000,000	2011/03/30
28319#	Credit Suisse AG	騰訊控股有限公司2011年6月歐式認購權證 G	0.135	200.90/100單位	2011/06/20	300,000,000	2011/03/30
29950	Credit Suisse AG	騰訊控股有限公司2011年9月歐式認沽權證	0.150	169.99/100單位	2011/09/05	300,000,000	2011/03/31
29957	德意志銀行	騰訊控股有限公司2011年8月歐式認購權證 B	0.220	190/100單位	2011/08/15	200,000,000	2011/03/31
29956	KBC Financial Products International Ltd.	中國建材股份有限公司—H股2011年10月歐式認沽權證	0.250	22.000	2011/10/18	88,000,000	2011/03/31

新上市衍生認股權證(續)

股份代號	發行機構	認股權證	發行價(港元)	行使水平/ 每10單位 認購價(港元)	認購/ 行使日期	上市時之 發行單位	上市日期
29955	KBC Financial Products International Ltd.	國藥控股股份有限公司—H股2011年10月歐式認購權證	0.320	27.800	2011/10/03	80,000,000	2011/03/31
29949	Macquarie Bank Ltd.	中國中煤能源股份有限公司—H股2012年3月歐式認購權證	0.250	10.280	2012/03/02	250,000,000	2011/03/31
29951	荷蘭合作銀行	中國中煤能源股份有限公司—H股2012年1月歐式認購權證	0.250	10.200	2012/01/09	200,000,000	2011/03/31
29952	荷蘭合作銀行	中國建材股份有限公司—H股2011年10月歐式認購權證A	0.250	29.500	2011/10/03	150,000,000	2011/03/31
29953	荷蘭合作銀行	華潤燃氣控股有限公司2012年5月歐式認購權證	0.250	12.500	2012/05/18	150,000,000	2011/03/31
29954	荷蘭合作銀行	聯邦制藥國際控股有限公司2011年11月歐式認購權證	0.250	16.800	2011/11/29	100,000,000	2011/03/31
23404#	Macquarie Bank Ltd.	中國中煤能源股份有限公司—H股2011年7月歐式認購權證	0.032	11.500	2011/07/05	350,000,000	2011/03/31
28330#	德意志銀行	匯豐控股有限公司2011年7月歐式認購權證A	0.134	90.000	2011/07/25	300,000,000	2011/03/31
28150#	高盛結構產品(亞洲)有限公司	和記黃埔有限公司2011年5月歐式認購權證B	0.180	100.100	2011/05/30	200,000,000	2011/03/31
29930	BNP Paribas Arbitrage Issuance B.V.	中國移動有限公司2011年11月歐式認購權證	0.270	80.600	2011/11/07	200,000,000	2011/04/01
29933	BNP Paribas Arbitrage Issuance B.V.	中國移動有限公司2012年2月歐式認購權證	0.300	84.800	2012/02/06	200,000,000	2011/04/01
29938	BNP Paribas Arbitrage Issuance B.V.	中國人壽保險股份有限公司—H股2011年12月歐式認購權證	0.250	29.880	2011/12/05	200,000,000	2011/04/01
29934	BNP Paribas Arbitrage Issuance B.V.	中國海洋石油有限公司2012年4月歐式認購權證	0.250	21.000	2012/04/10	200,000,000	2011/04/01
29935	BNP Paribas Arbitrage Issuance B.V.	中國海洋石油有限公司2012年7月歐式認購權證	0.160	23.830	2012/07/11	200,000,000	2011/04/01
29936	BNP Paribas Arbitrage Issuance B.V.	香港交易及結算有限公司2011年12月歐式認購權證	0.250	160.80/100單位	2011/12/12	100,000,000	2011/04/01
29939	Credit Suisse AG	中國海洋石油有限公司2011年7月歐式認購權證A	0.150	20.000	2011/07/18	300,000,000	2011/04/01
29940	Credit Suisse AG	恒生指數2011年7月歐式認購權證A	0.150	23,700/8,000單位	2011/07/28	300,000,000	2011/04/01
29944	Credit Suisse AG	恒生指數2011年7月歐式認購權證B	0.150	22,500/8,000單位	2011/07/28	300,000,000	2011/04/01
29946	德意志銀行	騰訊控股有限公司2011年8月歐式認購權證	0.190	188.80/100單位	2011/08/22	150,000,000	2011/04/01
29925	香港上海匯豐銀行有限公司	恒生中國企業指數2011年12月歐式認購權證B	0.250	13,600/6,500單位	2011/12/29	150,000,000	2011/04/01
29937	香港上海匯豐銀行有限公司	恒生中國企業指數2011年12月歐式認購權證C	0.250	15,000/6,000單位	2011/12/29	150,000,000	2011/04/01
29928	香港上海匯豐銀行有限公司	恒生指數2011年10月歐式認購權證A	0.250	22,800/9,000單位	2011/10/28	300,000,000	2011/04/01
29929	香港上海匯豐銀行有限公司	恒生指數2011年10月歐式認購權證B	0.250	24,200/8,500單位	2011/10/28	300,000,000	2011/04/01
29927	香港上海匯豐銀行有限公司	恒生指數2011年12月歐式認購權證C	0.250	24,800/8,000單位	2011/12/29	300,000,000	2011/04/01
29931	香港上海匯豐銀行有限公司	恒生指數2011年12月歐式認購權證D	0.250	21,300/8,800單位	2011/12/29	200,000,000	2011/04/01
29932	香港上海匯豐銀行有限公司	恒生指數2011年12月歐式認購權證E	0.250	22,800/10,000單位	2011/12/29	200,000,000	2011/04/01
29941	KBC Financial Products International Ltd.	中國農業銀行股份有限公司—H股2011年8月歐式認購權證C	0.220	4.38/單位	2011/08/01	108,000,000	2011/04/01
29942	KBC Financial Products International Ltd.	友邦保險控股有限公司2011年9月歐式認購權證	0.150	24.880	2011/09/08	188,000,000	2011/04/01
29943	KBC Financial Products International Ltd.	中國石油化工股份有限公司—H股2011年8月歐式認購權證D	0.570	8/單位	2011/08/15	108,000,000	2011/04/01
29945	KBC Financial Products International Ltd.	利豐有限公司2011年10月歐式認購權證	0.250	43.880	2011/10/03	58,000,000	2011/04/01
29926	渣打銀行	中國人壽保險股份有限公司—H股2011年12月歐式認購權證B	0.345	26.280	2011/12/08	100,000,000	2011/04/01
29919	SGA Societe Generale Acceptance N.V.	中國中煤能源股份有限公司—H股2011年12月歐式認購權證	0.250	9.880	2011/12/21	100,000,000	2011/04/01
29918	SGA Societe Generale Acceptance N.V.	長江實業(集團)有限公司2012年4月歐式認購權證	0.160	120.88/100單位	2012/04/23	500,000,000	2011/04/01
29920	SGA Societe Generale Acceptance N.V.	中國石油化工股份有限公司—H股2011年10月歐式認購權證B	0.670	7.88/單位	2011/10/10	100,000,000	2011/04/01
29921	SGA Societe Generale Acceptance N.V.	和記黃埔有限公司2011年8月歐式認購權證B	0.350	104.800	2011/08/01	200,000,000	2011/04/01
29922	SGA Societe Generale Acceptance N.V.	和記黃埔有限公司2011年8月歐式認購權證C	0.410	105.000	2011/08/22	200,000,000	2011/04/01
10103	SGA Societe Generale Acceptance N.V.	原油2011年11月歐式認購權證	0.270	106/450單位	2011/11/21	100,000,000	2011/04/01
10099	SGA Societe Generale Acceptance N.V.	原油2011年11月歐式認購權證A	0.250	107/500單位	2011/11/21	100,000,000	2011/04/01
10100	SGA Societe Generale Acceptance N.V.	原油2011年11月歐式認購權證B	0.250	118/400單位	2011/11/21	100,000,000	2011/04/01
29923	SGA Societe Generale Acceptance N.V.	中國石油天然氣股份有限公司—H股2011年10月歐式認購權證A	0.570	12.28/單位	2011/10/10	100,000,000	2011/04/01
29924	SGA Societe Generale Acceptance N.V.	騰訊控股有限公司2011年10月歐式認購權證B	0.220	200/100單位	2011/10/03	200,000,000	2011/04/01
28911*	德意志銀行	和記黃埔有限公司2011年7月歐式認購權證B	0.350	98.880	2011/07/11	150,000,000	2011/04/01
29968	BNP Paribas Arbitrage Issuance B.V.	中國銀行股份有限公司—H股2011年12月歐式認購權證	0.250	5/單位	2011/12/02	100,000,000	2011/04/01

新上市衍生認股權證 (續)

股份代號	發行機構	認股權證	發行價 (港元)	行使水平 / 每10單位認購價 (港元)	認購 / 行使日期	上市時之發行單位	上市日期
29969	BNP Paribas Arbitrage Issuance B.V.	比亞迪股份有限公司—H股2011年11月歐式認購權證	0.490	30.000	2011/11/02	95,000,000	2011/04/04
29970	BNP Paribas Arbitrage Issuance B.V.	中信銀行股份有限公司—H股2011年10月歐式認購權證	0.270	6.50 / 單位	2011/10/04	50,000,000	2011/04/04
29974	BNP Paribas Arbitrage Issuance B.V.	中國中鐵股份有限公司—H股2011年10月歐式認購權證	0.480	6 / 單位	2011/10/04	21,000,000	2011/04/04
29973	BNP Paribas Arbitrage Issuance B.V.	中國蒙牛乳業有限公司2011年12月歐式認購權證	0.250	23.000	2011/12/02	85,000,000	2011/04/04
29972	德意志銀行	匯豐控股有限公司2011年7月歐式認購權證D	0.210	87.500	2011/07/18	200,000,000	2011/04/04
29960	JP Morgan Structured Products / JP Morgan Int'l Derivatives #	中國農業銀行股份有限公司—H股2011年10月歐式認購權證A	0.250	4.60 / 單位	2011/10/04	150,000,000	2011/04/04
29961	JP Morgan Structured Products / JP Morgan Int'l Derivatives #	友邦保險控股有限公司2011年11月歐式認購權證	0.250	25.000	2011/11/29	200,000,000	2011/04/04
29962	JP Morgan Structured Products / JP Morgan Int'l Derivatives #	中國高速傳動設備集團有限公司2012年6月歐式認購權證	0.250	13.880	2012/06/28	150,000,000	2011/04/04
29963	JP Morgan Structured Products / JP Morgan Int'l Derivatives #	中國人壽保險股份有限公司—H股2011年10月歐式認購權證A	0.250	28.000	2011/10/04	300,000,000	2011/04/04
29964	JP Morgan Structured Products / JP Morgan Int'l Derivatives #	吉利汽車控股有限公司2011年10月歐式認購權證	0.250	3.38 / 單位	2011/10/04	100,000,000	2011/04/04
29965	Macquarie Bank Ltd.	中國農業銀行股份有限公司—H股2011年10月歐式認購權證A	0.250	4.50 / 單位	2011/10/28	200,000,000	2011/04/04
29967	Macquarie Bank Ltd.	渣打集團有限公司2011年12月歐式認購權證	0.250	238/100單位	2011/12/30	250,000,000	2011/04/04
29966	Macquarie Bank Ltd.	中國雨潤食品集團有限公司2011年10月歐式認購權證	0.250	26.000	2011/10/28	200,000,000	2011/04/04
29947	荷蘭合作銀行	中國移動有限公司2011年9月歐式認購權證	0.150	80.880	2011/09/26	200,000,000	2011/04/04
29948	荷蘭合作銀行	首鋼福山資源集團有限公司2011年9月歐式認購權證	0.400	6.68 / 單位	2011/09/22	100,000,000	2011/04/04
29958	荷蘭合作銀行	中化化肥控股有限公司2011年10月歐式認購權證	0.400	3.40 / 單位	2011/10/28	100,000,000	2011/04/04
29959	荷蘭合作銀行	騰訊控股有限公司2011年9月歐式認購權證B	0.200	208/100單位	2011/09/27	200,000,000	2011/04/04
29971	瑞士銀行	比亞迪股份有限公司—H股2011年10月歐式認購權證B	0.250	30.880	2011/10/11	100,000,000	2011/04/04
28899#	渣打銀行	中國人壽保險股份有限公司—H股2011年8月歐式認購權證B	0.200	28.280	2011/08/22	100,000,000	2011/04/04
29985	Barclays Bank plc	中國電信股份有限公司—H股2011年10月歐式認購權證	0.300	5 / 單位	2011/10/28	100,000,000	2011/04/06
29986	Barclays Bank plc	中國聯合網絡通信(香港)股份有限公司2012年3月歐式認購權證	0.150	13.780	2012/03/19	150,000,000	2011/04/06
29988	Barclays Bank plc	中國人壽保險股份有限公司—H股2011年10月歐式認購權證	0.251	28.680	2011/10/28	150,000,000	2011/04/06
29987	Barclays Bank plc	中國移動有限公司2011年10月歐式認購權證B	0.250	77.000	2011/10/17	150,000,000	2011/04/06
29989	Barclays Bank plc	保利協鑫能源控股有限公司2011年10月歐式認購權證	0.446	5.08 / 單位	2011/10/28	100,000,000	2011/04/06
11002	Citigroup Global Markets Holdings Inc.	中國聯合網絡通信(香港)股份有限公司2012年2月歐式認購權證	0.250	13.580	2012/02/29	80,000,000	2011/04/06
29975	Citigroup Global Markets Holdings Inc.	中國海洋石油有限公司2011年10月歐式認購權證	0.250	18.280	2011/10/10	80,000,000	2011/04/06
29999	KBC Financial Products International Ltd.	中國中煤能源股份有限公司—H股2012年3月歐式認購權證	0.250	10.880	2012/03/01	108,000,000	2011/04/06
11001	KBC Financial Products International Ltd.	兗州煤業股份有限公司—H股2011年10月歐式認購權證A	0.250	30.880	2011/10/06	128,000,000	2011/04/06
29977	Macquarie Bank Ltd.	北京金隅股份有限公司—H股2011年10月歐式認購權證	0.155	14.180	2011/10/31	250,000,000	2011/04/06
29979	Macquarie Bank Ltd.	中信銀行股份有限公司—H股2011年10月歐式認購權證	0.253	7 / 單位	2011/10/07	350,000,000	2011/04/06
29980	Macquarie Bank Ltd.	中國民生銀行股份有限公司—H股2011年10月歐式認購權證	0.258	8.38 / 單位	2011/10/10	128,000,000	2011/04/06
29981	Macquarie Bank Ltd.	中國石油化工股份有限公司—H股2011年10月歐式認購權證	0.350	8.50 / 單位	2011/10/07	350,000,000	2011/04/06
29978	Macquarie Bank Ltd.	國泰航空有限公司2011年10月歐式認購權證	0.250	20.000	2011/10/31	350,000,000	2011/04/06
29982	Macquarie Bank Ltd.	廣州富力地產股份有限公司—H股2011年10月歐式認購權證	0.640	13 / 單位	2011/10/28	150,000,000	2011/04/06
29983	Macquarie Bank Ltd.	中化化肥控股有限公司2011年10月歐式認購權證	0.252	4.18 / 單位	2011/10/10	128,000,000	2011/04/06
29984	Macquarie Bank Ltd.	紫金礦業集團股份有限公司—H股2011年10月歐式認購權證	0.434	7.28 / 單位	2011/10/06	100,000,000	2011/04/06
29976	渣打銀行	和記黃埔有限公司2011年10月歐式認購權證B	0.360	113.000	2011/10/07	100,000,000	2011/04/06
27927 #	JP Morgan Structured Products / JP Morgan Int'l Derivatives #	中國聯合網絡通信(香港)股份有限公司2011年11月歐式認購權證	0.058	13.000	2011/11/25	250,000,000	2011/04/06
11040	Credit Suisse AG	恒生指數2011年7月歐式認購權證C	0.150	24,100/8,000單位	2011/07/28	300,000,000	2011/04/07
11044	Credit Suisse AG	恒生指數2011年7月歐式認購權證D	0.150	23,500/8,000單位	2011/07/28	300,000,000	2011/04/07

新上市衍生認股權證 (續)

股份代號	發行機構	認股權證	發行價 (港元)	行使水平 / 每10單位認購價 (港元)	認購 / 行使日期	上市時之發行單位	上市日期
11017	德意志銀行	恒生指數2011年10月歐式認購權證	0.275	22,600/8,000單位	2011/10/28	150,000,000	2011/04/07
11020	德意志銀行	恒生指數2011年8月歐式認沽權證	0.190	23,000/8,000單位	2011/08/30	150,000,000	2011/04/07
11021	德意志銀行	恒生指數2011年10月歐式認沽權證	0.250	22,400/8,000單位	2011/10/28	150,000,000	2011/04/07
11018	德意志銀行	恒生指數2011年7月歐式認購權證F	0.190	23,000/8,000單位	2011/07/28	150,000,000	2011/04/07
11019	德意志銀行	恒生指數2011年7月歐式認購權證G	0.150	23,600/8,000單位	2011/07/28	150,000,000	2011/04/07
11007	香港上海匯豐銀行有限公司	中國建材股份有限公司-H股2011年12月歐式認購權證	0.250	31.880	2011/12/16	120,000,000	2011/04/07
11008	香港上海匯豐銀行有限公司	中國神華能源股份有限公司-H股2011年10月歐式認購權證	0.250	40.280	2011/10/07	150,000,000	2011/04/07
11009	香港上海匯豐銀行有限公司	兗州煤業股份有限公司-H股2011年10月歐式認購權證B	0.250	31.180	2011/10/28	150,000,000	2011/04/07
11037	KBC Financial Products International Ltd.	中國農業銀行股份有限公司-H股2011年10月歐式認購權證A	0.270	4.60/單位	2011/10/07	108,000,000	2011/04/07
11038	KBC Financial Products International Ltd.	中國農業銀行股份有限公司-H股2011年10月歐式認購權證B	0.250	4.98/單位	2011/10/14	108,000,000	2011/04/07
11039	KBC Financial Products International Ltd.	兗州煤業股份有限公司-H股2011年10月歐式認沽權證	0.300	27.180	2011/10/14	98,000,000	2011/04/07
11003	荷蘭合作銀行	長江實業(集團)有限公司2011年10月歐式認購權證	0.400	145.880	2011/10/28	100,000,000	2011/04/07
11004	荷蘭合作銀行	保利協鑫能源控股有限公司2011年10月歐式認購權證	0.350	5.60/單位	2011/10/10	100,000,000	2011/04/07
11005	荷蘭合作銀行	騰訊控股有限公司2011年12月歐式認購權證	0.150	228.88/100單位	2011/12/23	200,000,000	2011/04/07
11006	荷蘭合作銀行	濰柴動力股份有限公司-H股2011年10月歐式認購權證B	0.580	48.000	2011/10/10	150,000,000	2011/04/07
11023	SGA Societe Generale Acceptance N.V.	招商局國際有限公司2011年10月歐式認購權證	0.380	33.680	2011/10/10	80,000,000	2011/04/07
11024	SGA Societe Generale Acceptance N.V.	中海油田服務股份有限公司-H股2011年10月歐式認購權證	0.250	18.000	2011/10/10	120,000,000	2011/04/07
11025	SGA Societe Generale Acceptance N.V.	華潤創業有限公司2011年10月歐式認購權證	0.350	32.080	2011/10/10	80,000,000	2011/04/07
11010	SGA Societe Generale Acceptance N.V.	中國人壽保險股份有限公司-H股2011年8月歐式認購權證D	0.150	28.880	2011/08/08	300,000,000	2011/04/07
11011	SGA Societe Generale Acceptance N.V.	中國人壽保險股份有限公司-H股2011年8月歐式認購權證E	0.220	27.000	2011/08/15	300,000,000	2011/04/07
11012	SGA Societe Generale Acceptance N.V.	中國人壽保險股份有限公司-H股2011年8月歐式認購權證F	0.170	28.280	2011/08/15	300,000,000	2011/04/07
11013	SGA Societe Generale Acceptance N.V.	中國人壽保險股份有限公司-H股2011年9月歐式認購權證C	0.180	28.880	2011/09/21	300,000,000	2011/04/07
11022	SGA Societe Generale Acceptance N.V.	招商銀行股份有限公司-H股2011年12月歐式認購權證	0.250	23.080	2011/12/21	200,000,000	2011/04/07
11026	SGA Societe Generale Acceptance N.V.	中遠太平洋有限公司2011年11月歐式認購權證	0.250	14.880	2011/11/21	150,000,000	2011/04/07
11027	SGA Societe Generale Acceptance N.V.	恒大地產集團有限公司2011年10月歐式認購權證A	0.480	4.38/單位	2011/10/10	80,000,000	2011/04/07
11029	SGA Societe Generale Acceptance N.V.	廣州汽車集團股份有限公司-H股2012年1月歐式認購權證	0.190	9.880	2012/01/04	120,000,000	2011/04/07
11028	SGA Societe Generale Acceptance N.V.	保利協鑫能源控股有限公司2011年10月歐式認購權證B	0.440	5.48/單位	2011/10/31	100,000,000	2011/04/07
11014	SGA Societe Generale Acceptance N.V.	和記黃埔有限公司2011年8月歐式認購權證D	0.470	98.880	2011/08/24	200,000,000	2011/04/07
11030	SGA Societe Generale Acceptance N.V.	利豐有限公司2011年10月歐式認購權證	0.320	40.180	2011/10/10	100,000,000	2011/04/07
11031	SGA Societe Generale Acceptance N.V.	玖龍紙業(控股)有限公司2012年7月歐式認購權證	0.250	9.580	2012/07/04	150,000,000	2011/04/07
11032	SGA Societe Generale Acceptance N.V.	澳門博彩控股有限公司2011年9月歐式認購權證	0.160	13.880	2011/09/05	200,000,000	2011/04/07
11033	SGA Societe Generale Acceptance N.V.	創維數碼控股有限公司2011年10月歐式認購權證	0.390	4.88/單位	2011/10/10	80,000,000	2011/04/07
11015	SGA Societe Generale Acceptance N.V.	騰訊控股有限公司2011年9月歐式認購權證B	0.200	200/100單位	2011/09/28	200,000,000	2011/04/07
11016	SGA Societe Generale Acceptance N.V.	騰訊控股有限公司2011年10月歐式認購權證C	0.160	220/100單位	2011/10/26	200,000,000	2011/04/07
29296*	Credit Suisse AG	恒生指數2011年6月歐式認沽權證F	0.051	22,000/8,000單位	2011/06/29	300,000,000	2011/04/07
11046	JP Morgan Structured Products/ JP Morgan Int'l Derivatives*	保利協鑫能源控股有限公司2011年10月歐式認購權證	0.500	5.88/單位	2011/10/10	100,000,000	2011/04/08
11047	JP Morgan Structured Products/ JP Morgan Int'l Derivatives*	中國工商銀行股份有限公司-H股2011年10月歐式認購權證A	0.250	6.88/單位	2011/10/10	100,000,000	2011/04/08
11048	KBC Financial Products International Ltd.	騰訊控股有限公司2011年9月歐式認沽權證	0.150	169.90/100單位	2011/09/05	108,000,000	2011/04/08
11041	渣打銀行	中國銀行股份有限公司-H股2011年11月歐式認購權證	0.250	4.80/單位	2011/11/01	100,000,000	2011/04/08
11042	渣打銀行	中國人壽保險股份有限公司-H股2012年2月歐式認購權證	0.250	32.000	2012/02/01	150,000,000	2011/04/08
11043	渣打銀行	匯豐控股有限公司2011年11月歐式認購權證A	0.400	88.880	2011/11/01	100,000,000	2011/04/08
11045	渣打銀行	和記黃埔有限公司2013年7月歐式認購權證	0.223	92/100單位	2013/07/29	100,000,000	2011/04/08

新上市衍生認股權證 (續)

股份代號	發行機構	認股權證	發行價 (港元)	行使水平 / 每10單位認購價 (港元)	認購 / 行使日期	上市時之發行單位	上市日期
11049	瑞士銀行	中國農業銀行股份有限公司—H股2011年10月歐式認購權證	0.250	4.98/單位	2011/10/11	200,000,000	2011/04/08
25434*	KBC Financial Products International Ltd.	香港交易及結算有限公司2011年10月歐式認購權證A	0.175	168/單位	2011/10/07	280,000,000	2011/04/08
11059	Credit Suisse AG	中國移動有限公司2011年8月歐式認購權證	0.150	79.990	2011/08/08	300,000,000	2011/04/11
11060	Credit Suisse AG	中國海洋石油有限公司2011年7月歐式認購權證B	0.150	26.85/單位	2011/07/25	300,000,000	2011/04/11
11061	Credit Suisse AG	匯豐控股有限公司2011年7月歐式認購權證	0.150	90.000	2011/07/25	300,000,000	2011/04/11
11056	Credit Suisse AG	恒生指數2011年8月歐式認購權證	0.150	25,100/8,000單位	2011/08/30	300,000,000	2011/04/11
11058	Credit Suisse AG	恒生指數2011年8月歐式認沽權證	0.200	23,900/8,000單位	2011/08/30	300,000,000	2011/04/11
11057	Credit Suisse AG	恒生指數2011年7月歐式認沽權證E	0.200	24,100/8,000單位	2011/07/28	300,000,000	2011/04/11
11063	Credit Suisse AG	和記黃埔有限公司2011年8月歐式認購權證	0.400	100.000	2011/08/29	300,000,000	2011/04/11
11062	Credit Suisse AG	和記黃埔有限公司2011年7月歐式認購權證E	0.150	108.000	2011/07/11	300,000,000	2011/04/11
11064	Credit Suisse AG	中國工商銀行股份有限公司—H股2011年8月歐式認購權證A	0.150	7/單位	2011/08/01	300,000,000	2011/04/11
11065	Credit Suisse AG	中國平安保險(集團)股份有限公司—H股2011年9月歐式認購權證B	0.500	89.900	2011/09/14	300,000,000	2011/04/11
11066	KBC Financial Products International Ltd.	中國銀行股份有限公司—H股2011年9月歐式認購權證	0.150	4.888/單位	2011/09/09	108,000,000	2011/04/11
11068	KBC Financial Products International Ltd.	中國海外發展有限公司2011年11月歐式認購權證	0.250	17.088	2011/11/01	108,000,000	2011/04/11
11067	KBC Financial Products International Ltd.	中國建材股份有限公司—H股2011年10月歐式認購權證	0.250	30.280	2011/10/11	68,000,000	2011/04/11
11069	KBC Financial Products International Ltd.	中國海洋石油有限公司2011年11月歐式認購權證	0.200	20.880	2011/11/23	108,000,000	2011/04/11
11073	KBC Financial Products International Ltd.	恒生指數2011年8月歐式認購權證	0.150	24,200/8,000單位	2011/08/30	200,000,000	2011/04/11
11072	KBC Financial Products International Ltd.	香港鐵路有限公司2011年11月歐式認沽權證	0.250	27.380	2011/11/10	58,000,000	2011/04/11
11070	KBC Financial Products International Ltd.	中國石油天然氣股份有限公司—H股2011年8月歐式認購權證	0.450	12.98/單位	2011/08/15	88,000,000	2011/04/11
11071	KBC Financial Products International Ltd.	兗州煤業股份有限公司—H股2011年10月歐式認購權證B	0.250	33.880	2011/10/14	108,000,000	2011/04/11
11051	渣打銀行	中國中煤能源股份有限公司—H股2011年11月歐式認購權證	0.250	8.880	2011/11/01	100,000,000	2011/04/11
11052	渣打銀行	中國人壽保險股份有限公司—H股2011年11月歐式認沽權證	0.250	28.280	2011/11/01	100,000,000	2011/04/11
11053	渣打銀行	兗州煤業股份有限公司—H股2011年11月歐式認購權證	0.250	32.000	2011/11/01	100,000,000	2011/04/11
11050	SGA Societe Generale Acceptance N.V.	騰訊控股有限公司2011年10月歐式認購權證D	0.250	188.88/100單位	2011/10/10	200,000,000	2011/04/11
11054	瑞士銀行	中國人壽保險股份有限公司—H股2011年10月歐式認購權證	0.150	31.930	2011/10/04	300,000,000	2011/04/11
11055	瑞士銀行	匯豐控股有限公司2011年10月歐式認購權證B	0.250	89.880	2011/10/11	300,000,000	2011/04/11
11111	中銀國際亞洲有限公司	中國人壽保險股份有限公司—H股2011年9月歐式認購權證	0.150	30.880	2011/09/26	100,000,000	2011/04/12
11113	中銀國際亞洲有限公司	保利協鑫能源控股有限公司2011年10月歐式認購權證	0.350	6/單位	2011/10/12	100,000,000	2011/04/12
11112	中銀國際亞洲有限公司	中國石油天然氣股份有限公司—H股2011年8月歐式認購權證	0.250	14.88/單位	2011/08/03	100,000,000	2011/04/12
11083	BNP Paribas Arbitrage Issuance B.V.	中國光大控股有限公司2012年2月歐式認購權證	0.250	18.880	2012/02/02	95,000,000	2011/04/12
11106	BNP Paribas Arbitrage Issuance B.V.	中國海外發展有限公司2011年12月歐式認購權證	0.160	17.800	2011/12/22	100,000,000	2011/04/12
11085	BNP Paribas Arbitrage Issuance B.V.	中信泰富有限公司2012年2月歐式認購權證	0.290	23.880	2012/02/02	95,000,000	2011/04/12
11107	BNP Paribas Arbitrage Issuance B.V.	華潤置地有限公司2012年4月歐式認購權證	0.220	16.400	2012/04/05	100,000,000	2011/04/12
11086	BNP Paribas Arbitrage Issuance B.V.	吉利汽車控股有限公司2012年2月歐式認購權證	0.470	3.28/單位	2012/02/02	60,000,000	2011/04/12
11087	BNP Paribas Arbitrage Issuance B.V.	江西銅業股份有限公司—H股2012年2月歐式認購權證	0.320	30.000	2012/02/02	100,000,000	2011/04/12
11088	BNP Paribas Arbitrage Issuance B.V.	昆侖能源有限公司2012年12月歐式認購權證	0.250	14.680	2012/12/04	100,000,000	2011/04/12
11108	BNP Paribas Arbitrage Issuance B.V.	中國石油天然氣股份有限公司—H股2013年4月歐式認購權證	0.250	12.680	2013/04/03	200,000,000	2011/04/12
11089	BNP Paribas Arbitrage Issuance B.V.	國藥控股股份有限公司—H股2012年2月歐式認購權證	0.340	31.000	2012/02/02	40,000,000	2011/04/12
11084	BNP Paribas Arbitrage Issuance B.V.	中國雨潤食品集團有限公司2012年1月歐式認購權證	0.250	30.800	2012/01/04	100,000,000	2011/04/12
11115	Credit Suisse AG	香港交易及結算有限公司2011年8月歐式認購權證B	0.150	180/100單位	2011/08/08	300,000,000	2011/04/12
11130	Citigroup Global Markets Holdings Inc.	中國海外發展有限公司2011年12月歐式認購權證	0.250	18.280	2011/12/23	80,000,000	2011/04/12
11109	Citigroup Global Markets Holdings Inc.	香港交易及結算有限公司2011年12月歐式認購權證	0.150	200/100單位	2011/12/02	80,000,000	2011/04/12
11131	Citigroup Global Markets Holdings Inc.	兗州煤業股份有限公司—H股2011年10月歐式認購權證	0.250	33.880	2011/10/17	80,000,000	2011/04/12

新上市衍生認股權證 (續)

股份代號	發行機構	認股權證	發行價 (港元)	行使水平 / 每10單位認購價 (港元)	認購 / 行使日期	上市時之發行單位	上市日期
11118	德意志銀行	中國建設銀行股份有限公司—H股2011年10月歐式認購權證	0.250	9 / 單位	2011/10/17	200,000,000	2011/04/12
11119	德意志銀行	中國人壽保險股份有限公司—H股2011年9月歐式認購權證B	0.150	31.880	2011/09/26	300,000,000	2011/04/12
11120	德意志銀行	中國人壽保險股份有限公司—H股2011年10月歐式認購權證	0.250	30.000	2011/10/17	300,000,000	2011/04/12
11122	德意志銀行	中國工商銀行股份有限公司—H股2011年8月歐式認購權證	0.270	7.48 / 單位	2011/08/29	150,000,000	2011/04/12
11123	德意志銀行	中國石油天然氣股份有限公司—H股2011年10月歐式認購權證	0.330	14.28 / 單位	2011/10/17	100,000,000	2011/04/12
11124	德意志銀行	中國石油天然氣股份有限公司—H股2012年3月歐式認沽權證	0.190	11.880	2012/03/19	100,000,000	2011/04/12
11078	香港上海匯豐銀行有限公司	比亞迪股份有限公司—H股2011年10月歐式認購權證	0.250	36.380	2011/10/12	80,000,000	2011/04/12
11121	JP Morgan Structured Products/ JP Morgan Int'l Derivatives *	中國工商銀行股份有限公司—H股2011年8月歐式認購權證	0.160	7 / 單位	2011/08/01	200,000,000	2011/04/12
11127	JP Morgan Structured Products/ JP Morgan Int'l Derivatives *	中國工商銀行股份有限公司—H股2011年10月歐式認購權證B	0.250	7.28 / 單位	2011/10/12	200,000,000	2011/04/12
11125	KBC Financial Products International Ltd.	香港交易及結算所有限公司2011年10月歐式認購權證B	0.150	185.08/100單位	2011/10/03	288,000,000	2011/04/12
11126	KBC Financial Products International Ltd.	江西銅業股份有限公司—H股2011年9月歐式認購權證D	0.180	31.980	2011/09/28	88,000,000	2011/04/12
11114	Macquarie Bank Ltd.	中國中鐵股份有限公司—H股2011年10月歐式認購權證	0.250	5.88 / 單位	2011/10/12	200,000,000	2011/04/12
11110	Macquarie Bank Ltd.	新疆金風科技股份有限公司—H股2011年10月歐式認購權證	0.250	18.880	2011/10/12	100,000,000	2011/04/12
11079	Merrill Lynch Int'l & Co. C.V.	恒生指數2011年8月歐式認沽權證	0.153	23,000/8,000單位	2011/08/30	200,000,000	2011/04/12
11077	Merrill Lynch Int'l & Co. C.V.	恒生指數2011年7月歐式認購權證G	0.152	24,100/8,000單位	2011/07/28	200,000,000	2011/04/12
11074	Merrill Lynch Int'l & Co. C.V.	恒生指數2011年8月歐式認購權證B	0.152	24,300/8,000單位	2011/08/30	200,000,000	2011/04/12
11075	Merrill Lynch Int'l & Co. C.V.	恒生指數2011年8月歐式認購權證C	0.153	25,100/8,000單位	2011/08/30	200,000,000	2011/04/12
11076	Merrill Lynch Int'l & Co. C.V.	恒生指數2011年9月歐式認購權證B	0.158	23,900/9,000單位	2011/09/29	200,000,000	2011/04/12
11080	Merrill Lynch Int'l & Co. C.V.	恒生指數2011年9月歐式認沽權證C	0.150	21,700/9,000單位	2011/09/29	200,000,000	2011/04/12
11081	Merrill Lynch Int'l & Co. C.V.	恒生指數2011年9月歐式認沽權證D	0.153	22,300/8,000單位	2011/09/29	200,000,000	2011/04/12
11082	Merrill Lynch Int'l & Co. C.V.	恒生指數2011年9月歐式認沽權證E	0.177	23,300/8,000單位	2011/09/29	200,000,000	2011/04/12
11090	SGA Societe Generale Acceptance N.V.	中國農業銀行股份有限公司—H股2011年7月歐式認購權證C	0.220	4.68 / 單位	2011/07/25	200,000,000	2011/04/12
11091	SGA Societe Generale Acceptance N.V.	中國農業銀行股份有限公司—H股2011年10月歐式認購權證C	0.250	4.88 / 單位	2011/10/12	200,000,000	2011/04/12
11092	SGA Societe Generale Acceptance N.V.	比亞迪股份有限公司—H股2011年10月歐式認購權證	0.600	25.880	2011/10/12	120,000,000	2011/04/12
11095	SGA Societe Generale Acceptance N.V.	中國建設銀行股份有限公司—H股2011年10月歐式認購權證B	0.270	8.48 / 單位	2011/10/12	200,000,000	2011/04/12
11094	SGA Societe Generale Acceptance N.V.	中國交通建設股份有限公司—H股2011年10月歐式認購權證	0.540	8 / 單位	2011/10/12	80,000,000	2011/04/12
11093	SGA Societe Generale Acceptance N.V.	中國中煤能源股份有限公司—H股2012年2月歐式認購權證	0.170	10.280	2012/02/29	300,000,000	2011/04/12
11097	SGA Societe Generale Acceptance N.V.	國美電器控股有限公司2011年10月歐式認購權證	0.250	3.28 / 單位	2011/10/12	120,000,000	2011/04/12
11102	SGA Societe Generale Acceptance N.V.	匯豐控股有限公司2011年10月歐式認購權證B	0.330	85.880	2011/10/12	300,000,000	2011/04/12
11098	SGA Societe Generale Acceptance N.V.	恒生中國企業指數2011年12月歐式認購權證	0.220	13,600/6,500單位	2011/12/29	200,000,000	2011/04/12
11099	SGA Societe Generale Acceptance N.V.	恒生中國企業指數2011年10月歐式認沽權證	0.250	13,200/6,000單位	2011/10/28	200,000,000	2011/04/12
11100	SGA Societe Generale Acceptance N.V.	恒生指數2011年9月歐式認購權證E	0.150	25,000/8,000單位	2011/09/29	300,000,000	2011/04/12
11101	SGA Societe Generale Acceptance N.V.	恒生指數2011年10月歐式認沽權證D	0.250	23,600/8,000單位	2011/10/28	300,000,000	2011/04/12
11103	SGA Societe Generale Acceptance N.V.	中國工商銀行股份有限公司—H股2011年8月歐式認購權證B	0.180	7.48 / 單位	2011/08/31	200,000,000	2011/04/12
11104	SGA Societe Generale Acceptance N.V.	江西銅業股份有限公司—H股2011年10月歐式認購權證	0.240	28.880	2011/10/03	200,000,000	2011/04/12
11096	SGA Societe Generale Acceptance N.V.	中國雨潤食品集團有限公司2011年11月歐式認購權證	0.250	28.000	2011/11/02	100,000,000	2011/04/12
11105	SGA Societe Generale Acceptance N.V.	兗州煤業股份有限公司—H股2011年11月歐式認購權證	0.250	35.880	2011/11/28	120,000,000	2011/04/12
11116	瑞士銀行	中國海洋石油有限公司2012年6月歐式認購權證	0.250	24.880	2012/06/18	200,000,000	2011/04/12
11129	瑞士銀行	恒生指數2011年8月歐式認沽權證	0.170	24,000/8,000單位	2011/08/30	300,000,000	2011/04/12
11128	瑞士銀行	恒生指數2011年7月歐式認沽權證G	0.150	23,400/8,000單位	2011/07/28	300,000,000	2011/04/12
11117	瑞士銀行	中國平安保險(集團)股份有限公司—H股2011年10月歐式認購權證	0.300	92.880	2011/10/17	100,000,000	2011/04/12
25865*	Macquarie Bank Ltd.	騰訊控股有限公司2011年6月歐式認沽權證C	0.046	180/100單位	2011/06/02	300,000,000	2011/04/12

新上市衍生認股權證 (續)

股份代號	發行機構	認股權證	發行價 (港元)	行使水平 / 每10單位認購價 (港元)	認購 / 行使日期	上市時之發行單位	上市日期
23753 [#]	Merrill Lynch Int'l & Co. C.V.	iShares安碩富時A50中國指數ETF2011年6月歐式認購權證B	0.062	13.880	2011/06/23	200,000,000	2011/04/12
11166	Credit Suisse AG	中國海洋石油有限公司2011年10月歐式認購權證	0.150	21.400	2011/10/19	300,000,000	2011/04/13
11167	Credit Suisse AG	匯豐控股有限公司2011年8月歐式認購權證B	0.150	94.900	2011/08/08	300,000,000	2011/04/13
11168	Credit Suisse AG	恒生指數2011年7月歐式認購權證F	0.150	24,900/8,000單位	2011/07/28	300,000,000	2011/04/13
11145	香港上海匯豐銀行有限公司	中國銀行股份有限公司—H股2011年9月歐式認購權證	0.150	4.89/單位	2011/09/09	120,000,000	2011/04/13
11146	香港上海匯豐銀行有限公司	中國建設銀行股份有限公司—H股2011年10月歐式認購權證	0.250	8.50/單位	2011/10/13	120,000,000	2011/04/13
11147	香港上海匯豐銀行有限公司	中國工商銀行股份有限公司—H股2011年9月歐式認購權證	0.250	7.19/單位	2011/09/05	120,000,000	2011/04/13
11148	香港上海匯豐銀行有限公司	中國工商銀行股份有限公司—H股2011年10月歐式認購權證	0.250	7.88/單位	2011/10/13	120,000,000	2011/04/13
11152	JP Morgan Structured Products/JP Morgan Int'l Derivatives [#]	中國移動有限公司2011年10月歐式認購權證	0.250	78.000	2011/10/13	150,000,000	2011/04/13
11154	JP Morgan Structured Products/JP Morgan Int'l Derivatives [#]	中國聯合網絡通信(香港)股份有限公司2012年3月歐式認購權證	0.250	14.880	2012/03/30	100,000,000	2011/04/13
11151	JP Morgan Structured Products/JP Morgan Int'l Derivatives [#]	長江實業(集團)有限公司2012年1月歐式認購權證	0.150	126.38/100單位	2012/01/16	200,000,000	2011/04/13
11153	JP Morgan Structured Products/JP Morgan Int'l Derivatives [#]	中國海外發展有限公司2011年10月歐式認購權證B	0.250	16.880	2011/10/13	100,000,000	2011/04/13
11156	JP Morgan Structured Products/JP Morgan Int'l Derivatives [#]	江西銅業股份有限公司—H股2011年10月歐式認購權證	0.250	30.880	2011/10/13	100,000,000	2011/04/13
11158	JP Morgan Structured Products/JP Morgan Int'l Derivatives [#]	新世界發展有限公司2012年6月歐式認購權證	0.250	14.880	2012/06/25	100,000,000	2011/04/13
11157	JP Morgan Structured Products/JP Morgan Int'l Derivatives [#]	兗州煤業股份有限公司—H股2011年10月歐式認購權證B	0.250	32.000	2011/10/13	100,000,000	2011/04/13
11159	JP Morgan Structured Products/JP Morgan Int'l Derivatives [#]	紫金礦業集團股份有限公司—H股2012年5月歐式認購權證	0.150	6.410	2012/05/23	200,000,000	2011/04/13
11155	KBC Financial Products International Ltd.	友邦保險控股有限公司2011年10月歐式認購權證	0.150	26.980	2011/10/03	188,000,000	2011/04/13
11132	Merrill Lynch Int'l & Co. C.V.	中國銀行股份有限公司—H股2011年7月歐式認購權證	0.152	4.59/單位	2011/07/22	80,000,000	2011/04/13
11133	Merrill Lynch Int'l & Co. C.V.	中國移動有限公司2011年8月歐式認購權證	0.315	74.490	2011/08/29	80,000,000	2011/04/13
11135	Merrill Lynch Int'l & Co. C.V.	中國移動有限公司2012年1月歐式認購權證	0.255	84.990	2012/01/30	80,000,000	2011/04/13
11136	Merrill Lynch Int'l & Co. C.V.	中國電信股份有限公司—H股2011年7月歐式認購權證	0.176	5.39/單位	2011/07/25	80,000,000	2011/04/13
11137	Merrill Lynch Int'l & Co. C.V.	中國電信股份有限公司—H股2011年10月歐式認購權證	0.435	4.99/單位	2011/10/17	80,000,000	2011/04/13
11134	Merrill Lynch Int'l & Co. C.V.	中國移動有限公司2011年10月歐式認購權證C	0.255	77.990	2011/10/24	80,000,000	2011/04/13
11138	Merrill Lynch Int'l & Co. C.V.	中國工商銀行股份有限公司—H股2011年7月歐式認購權證	0.151	6.99/單位	2011/07/18	80,000,000	2011/04/13
11139	Merrill Lynch Int'l & Co. C.V.	中國工商銀行股份有限公司—H股2011年10月歐式認購權證B	0.250	7.09/單位	2011/10/17	80,000,000	2011/04/13
11140	Merrill Lynch Int'l & Co. C.V.	騰訊控股有限公司2011年9月歐式認購權證A	0.194	199.99/100單位	2011/09/27	80,000,000	2011/04/13
11141	Merrill Lynch Int'l & Co. C.V.	騰訊控股有限公司2011年9月歐式認購權證B	0.155	208.89/100單位	2011/09/05	80,000,000	2011/04/13
11170	The Royal Bank of Scotland N.V.	中國建設銀行股份有限公司—H股2011年12月歐式認購權證	0.151	9.19/單位	2011/12/02	100,000,000	2011/04/13
11172	The Royal Bank of Scotland N.V.	中國海洋石油有限公司2011年11月歐式認購權證	0.165	22.050	2011/11/21	200,000,000	2011/04/13
11169	The Royal Bank of Scotland N.V.	iShares安碩富時A50中國指數ETF2011年12月歐式認購權證	0.151	14.290	2011/12/19	250,000,000	2011/04/13
11171	The Royal Bank of Scotland N.V.	中國工商銀行股份有限公司—H股2011年9月歐式認購權證	0.151	7.19/單位	2011/09/05	200,000,000	2011/04/13
11149	渣打銀行	匯豐控股有限公司2011年7月歐式認購權證B	0.220	87.500	2011/07/18	100,000,000	2011/04/13
11150	渣打銀行	騰訊控股有限公司2011年9月歐式認購權證B	0.248	200/100單位	2011/09/28	200,000,000	2011/04/13
11142	SGA Societe Generale Acceptance N.V.	中國農業銀行股份有限公司—H股2011年10月歐式認購權證D	0.250	5.08/單位	2011/10/17	200,000,000	2011/04/13
11143	SGA Societe Generale Acceptance N.V.	中國建設銀行股份有限公司—H股2011年10月歐式認購權證C	0.260	8.88/單位	2011/10/17	200,000,000	2011/04/13
11144	SGA Societe Generale Acceptance N.V.	中國工商銀行股份有限公司—H股2011年10月歐式認購權證B	0.250	7.88/單位	2011/10/17	200,000,000	2011/04/13
11161	瑞士銀行	中國移動有限公司2011年9月歐式認購權證B	0.150	82.930	2011/09/26	200,000,000	2011/04/13
11162	瑞士銀行	中國海洋石油有限公司2011年10月歐式認購權證B	0.150	21.400	2011/10/19	200,000,000	2011/04/13
11163	瑞士銀行	香港交易及結算有限公司2012年3月歐式認購權證	0.150	220.20/100單位	2012/03/19	300,000,000	2011/04/13

新上市衍生認股權證 (續)

股份代號	發行機構	認股權證	發行價 (港元)	行使水平 / 每10單位認購價 (港元)	認購 / 行使日期	上市時之發行單位	上市日期
11160	瑞士銀行	恒生指數2011年7月歐式認購權證H	0.150	24,700/8,000單位	2011/07/28	300,000,000	2011/04/13
11165	瑞士銀行	恒生指數2011年7月歐式認沽權證I	0.180	24,600/8,000單位	2011/07/28	300,000,000	2011/04/13
11164	瑞士銀行	中國石油天然氣股份有限公司—H股2011年10月歐式認購權證	0.250	14.88/單位	2011/10/17	100,000,000	2011/04/13
11198	BNP Paribas Arbitrage Issuance B.V.	安徽海螺水泥股份有限公司—H股2015年12月歐式認購權證	0.250	70/100單位	2015/12/02	100,000,000	2011/04/14
11199	BNP Paribas Arbitrage Issuance B.V.	中國建材股份有限公司—H股2011年11月歐式認購權證	0.250	38.000	2011/11/02	100,000,000	2011/04/14
11200	BNP Paribas Arbitrage Issuance B.V.	三一重裝國際控股有限公司2012年1月歐式認購權證	0.250	15.300	2012/01/03	65,000,000	2011/04/14
11201	BNP Paribas Arbitrage Issuance B.V.	兗州煤業股份有限公司—H股2011年11月歐式認購權證B	0.250	38.000	2011/11/02	100,000,000	2011/04/14
11189	Citigroup Global Markets Holdings Inc.	長江實業(集團)有限公司2012年1月歐式認購權證B	0.150	126.28/100單位	2012/01/18	80,000,000	2011/04/14
11190	Citigroup Global Markets Holdings Inc.	新鴻基地產發展有限公司2011年12月歐式認沽權證	0.150	122.50/100單位	2011/12/23	80,000,000	2011/04/14
11195	德意志銀行	中國銀行股份有限公司—H股2011年10月歐式認購權證	0.250	4.80/單位	2011/10/17	150,000,000	2011/04/14
11196	德意志銀行	中國人壽保險股份有限公司—H股2011年11月歐式認購權證	0.150	35.280	2011/11/28	300,000,000	2011/04/14
11173	德意志銀行	中國移動有限公司2011年9月歐式認購權證C	0.170	82.880	2011/09/26	300,000,000	2011/04/14
11174	德意志銀行	中國海洋石油有限公司2011年10月歐式認沽權證	0.250	20.000	2011/10/17	100,000,000	2011/04/14
11175	德意志銀行	香港交易及結算有限公司2011年9月歐式認沽權證	0.180	180/100單位	2011/09/26	150,000,000	2011/04/14
11197	德意志銀行	和記黃埔有限公司2011年8月歐式認購權證	0.550	100.000	2011/08/29	200,000,000	2011/04/14
11182	JP Morgan Structured Products/ JP Morgan Int'l Derivatives #	友邦保險控股有限公司2011年9月歐式認購權證	0.150	27.000	2011/09/22	200,000,000	2011/04/14
11185	JP Morgan Structured Products/ JP Morgan Int'l Derivatives #	中國海洋石油有限公司2011年10月歐式認購權證	0.250	20.880	2011/10/14	100,000,000	2011/04/14
11183	JP Morgan Structured Products/ JP Morgan Int'l Derivatives #	中國太平洋保險(集團)股份有限公司—H股2011年10月歐式認購權證	0.250	36.880	2011/10/14	100,000,000	2011/04/14
11186	JP Morgan Structured Products/ JP Morgan Int'l Derivatives #	香港交易及結算有限公司2011年11月歐式認購權證	0.150	200/100單位	2011/11/29	300,000,000	2011/04/14
11187	JP Morgan Structured Products/ JP Morgan Int'l Derivatives #	香港交易及結算有限公司2011年12月歐式認沽權證	0.170	180/100單位	2011/12/12	300,000,000	2011/04/14
11188	JP Morgan Structured Products/ JP Morgan Int'l Derivatives #	中國石油天然氣股份有限公司—H股2012年12月歐式認購權證	0.250	12.000	2012/12/28	300,000,000	2011/04/14
11191	KBC Financial Products International Ltd.	安徽海螺水泥股份有限公司—H股2011年10月歐式認購權證	0.370	56.880	2011/10/14	80,000,000	2011/04/14
11192	KBC Financial Products International Ltd.	中國人壽保險股份有限公司—H股2011年10月歐式認購權證	0.250	31.680	2011/10/14	200,000,000	2011/04/14
11193	KBC Financial Products International Ltd.	中國工商銀行股份有限公司—H股2011年10月歐式認購權證A	0.320	7.28/單位	2011/10/14	108,000,000	2011/04/14
11194	KBC Financial Products International Ltd.	中國工商銀行股份有限公司—H股2011年10月歐式認購權證B	0.250	7.68/單位	2011/10/14	108,000,000	2011/04/14
11181	SGA Societe Generale Acceptance N.V.	恒生指數2011年12月歐式認購權證	0.180	27,400/8,000單位	2011/12/29	300,000,000	2011/04/14
11180	SGA Societe Generale Acceptance N.V.	恒生指數2011年10月歐式認購權證E	0.250	25,800/8,000單位	2011/10/28	300,000,000	2011/04/14
11184	SGA Societe Generale Acceptance N.V.	恒生指數2011年10月歐式認沽權證F	0.160	22,400/9,000單位	2011/10/28	300,000,000	2011/04/14
11176	瑞士銀行	中國建設銀行股份有限公司—H股2011年9月歐式認購權證A	0.150	8.01/單位	2011/09/01	200,000,000	2011/04/14
11177	瑞士銀行	中國人壽保險股份有限公司—H股2011年9月歐式認購權證B	0.150	33.930	2011/09/08	300,000,000	2011/04/14
11178	瑞士銀行	中國工商銀行股份有限公司—H股2011年10月歐式認購權證	0.250	7.38/單位	2011/10/17	200,000,000	2011/04/14
11179	瑞士銀行	騰訊控股有限公司2011年10月歐式認購權證B	0.150	228.20/100單位	2011/10/24	200,000,000	2011/04/14
28123#	瑞士銀行	香港交易及結算有限公司2011年8月歐式認購權證A	0.065	200/100單位	2011/08/04	300,000,000	2011/04/14
11226	BNP Paribas Arbitrage Issuance B.V.	中信泰富有限公司2012年7月歐式認購權證	0.250	28.900	2012/07/03	100,000,000	2011/04/15
11227	BNP Paribas Arbitrage Issuance B.V.	東方電氣股份有限公司—H股2012年2月歐式認購權證	0.350	32.880	2012/02/02	85,000,000	2011/04/15
11228	BNP Paribas Arbitrage Issuance B.V.	香港交易及結算有限公司2012年7月歐式認購權證	0.270	188.88/100單位	2012/07/03	200,000,000	2011/04/15
11229	BNP Paribas Arbitrage Issuance B.V.	匯豐控股有限公司2012年1月歐式認購權證	0.720	84.880	2012/01/04	200,000,000	2011/04/15
11230	BNP Paribas Arbitrage Issuance B.V.	匯豐控股有限公司2012年4月歐式認購權證	0.400	101.000	2012/04/03	200,000,000	2011/04/15
11231	BNP Paribas Arbitrage Issuance B.V.	新疆金風科技股份有限公司—H股2012年2月歐式認購權證	0.260	16.000	2012/02/02	88,000,000	2011/04/15
11240	Credit Suisse AG	中國農業銀行股份有限公司—H股2011年7月歐式認購權證B	0.150	4.69/單位	2011/07/25	300,000,000	2011/04/15

新上市衍生認股權證 (續)

股份代號	發行機構	認股權證	發行價 (港元)	行使水平 / 每10單位認購價 (港元)	認購 / 行使日期	上市時之發行單位	上市日期
11241	Credit Suisse AG	中國農業銀行股份有限公司—H股2011年7月歐式認購權證C	0.150	5.09/單位	2011/07/15	300,000,000	2011/04/15
11236	Credit Suisse AG	中國聯合網絡通信(香港)股份有限公司2011年11月歐式認購權證	0.250	13.580	2011/11/14	200,000,000	2011/04/15
11234	Credit Suisse AG	中國建設銀行股份有限公司—H股2011年7月歐式認購權證	0.150	8/單位	2011/07/25	300,000,000	2011/04/15
11235	Credit Suisse AG	中國電信股份有限公司—H股2011年7月歐式認購權證B	0.150	5.51/單位	2011/07/25	200,000,000	2011/04/15
11242	Credit Suisse AG	香港交易及結算所有限公司2011年8月歐式認購權證C	0.150	185/100單位	2011/08/29	300,000,000	2011/04/15
11239	Credit Suisse AG	恒生指數2011年7月歐式認沽權證G	0.150	24,500/8,000單位	2011/07/28	300,000,000	2011/04/15
11237	Credit Suisse AG	中國工商銀行股份有限公司—H股2011年8月歐式認購權證B	0.150	7.48/單位	2011/08/29	300,000,000	2011/04/15
11238	Credit Suisse AG	兗州煤業股份有限公司—H股2011年10月歐式認購權證	0.250	34.380	2011/10/17	200,000,000	2011/04/15
11221	Citigroup Global Markets Holdings Inc.	中國海外發展有限公司2011年12月歐式認沽權證	0.250	15.380	2011/12/23	80,000,000	2011/04/15
11222	Citigroup Global Markets Holdings Inc.	兗州煤業股份有限公司—H股2011年12月歐式認沽權證	0.250	25.880	2011/12/19	80,000,000	2011/04/15
11215	德意志銀行	中國建設銀行股份有限公司—H股2011年9月歐式認購權證B	0.290	8/單位	2011/09/12	200,000,000	2011/04/15
11216	德意志銀行	中國人壽保險股份有限公司—H股2011年9月歐式認購權證C	0.150	33.880	2011/09/12	300,000,000	2011/04/15
11217	德意志銀行	中國海洋石油有限公司2011年10月歐式認購權證C	0.250	20.500	2011/10/17	200,000,000	2011/04/15
11218	德意志銀行	中國工商銀行股份有限公司—H股2011年10月歐式認購權證	0.380	6.80/單位	2011/10/03	200,000,000	2011/04/15
11219	德意志銀行	騰訊控股有限公司2011年9月歐式認購權證B	0.150	228.88/100單位	2011/09/20	200,000,000	2011/04/15
11208	香港上海匯豐銀行有限公司	友邦保險控股有限公司2011年10月歐式認購權證	0.250	26.180	2011/10/17	150,000,000	2011/04/15
11209	香港上海匯豐銀行有限公司	恒生指數2011年11月歐式認購權證	0.250	26,200/8,800單位	2011/11/29	300,000,000	2011/04/15
11232	KBC Financial Products International Ltd.	iShares安碩富時A50中國指數ETF2011年12月歐式認購權證	0.150	14.288	2011/12/19	188,000,000	2011/04/15
11220	Macquarie Bank Ltd.	中國聯合網絡通信(香港)股份有限公司2012年6月歐式認購權證	0.250	16.880	2012/06/01	300,000,000	2011/04/15
11225	Macquarie Bank Ltd.	恒生指數2011年9月歐式認購權證	0.151	25,000/8,000單位	2011/09/29	300,000,000	2011/04/15
11224	渣打銀行	中國海外發展有限公司2011年11月歐式認購權證	0.250	16.000	2011/11/01	100,000,000	2011/04/15
11223	渣打銀行	招商銀行股份有限公司—H股2011年11月歐式認購權證	0.250	21.380	2011/11/01	100,000,000	2011/04/15
11202	SGA Societe Generale Acceptance N.V.	中國銀行股份有限公司—H股2011年10月歐式認購權證B	0.250	4.88/單位	2011/10/17	200,000,000	2011/04/15
11203	SGA Societe Generale Acceptance N.V.	中國海洋石油有限公司2011年10月歐式認購權證	0.250	20.880	2011/10/17	500,000,000	2011/04/15
11204	SGA Societe Generale Acceptance N.V.	中國海洋石油有限公司2012年1月歐式認購權證	0.250	23.880	2012/01/30	500,000,000	2011/04/15
11205	SGA Societe Generale Acceptance N.V.	香港交易及結算所有限公司2011年11月歐式認購權證C	0.150	185/100單位	2011/11/02	500,000,000	2011/04/15
11206	SGA Societe Generale Acceptance N.V.	香港交易及結算所有限公司2011年11月歐式認購權證D	0.150	200/100單位	2011/11/28	500,000,000	2011/04/15
11207	SGA Societe Generale Acceptance N.V.	中國石油天然氣股份有限公司—H股2011年9月歐式認購權證B	0.420	13.88/單位	2011/09/12	100,000,000	2011/04/15
11210	瑞士銀行	友邦保險控股有限公司2011年9月歐式認購權證	0.150	27.050	2011/09/22	200,000,000	2011/04/15
11233	瑞士銀行	iShares安碩富時A50中國指數ETF2011年12月歐式認購權證	0.150	15.020	2011/12/29	300,000,000	2011/04/15
11211	瑞士銀行	和記黃埔有限公司2011年8月歐式認購權證B	0.400	100.100	2011/08/29	300,000,000	2011/04/15
11212	瑞士銀行	和記黃埔有限公司2011年9月歐式認購權證B	0.180	113.100	2011/09/29	300,000,000	2011/04/15
11213	瑞士銀行	江西銅業股份有限公司—H股2011年9月歐式認購權證	0.150	32.050	2011/09/15	100,000,000	2011/04/15
11214	瑞士銀行	騰訊控股有限公司2011年9月歐式認購權證D	0.150	214/100單位	2011/09/05	200,000,000	2011/04/15
11258	德意志銀行	中國人壽保險股份有限公司—H股2011年8月歐式認購權證C	0.180	30.000	2011/08/08	200,000,000	2011/04/18
11261	德意志銀行	中國人壽保險股份有限公司—H股2011年9月歐式認購權證D	0.150	32.800	2011/09/20	200,000,000	2011/04/18
10101	德意志銀行	歐元兌美元2011年10月歐式認沽權證	0.280	1.36/1單位	2011/10/24	50,000,000	2011/04/18
11259	德意志銀行	香港交易及結算所有限公司2011年9月歐式認購權證B	0.150	185/100單位	2011/09/05	150,000,000	2011/04/18
11260	德意志銀行	匯豐控股有限公司2011年9月歐式認購權證E	0.250	91.880	2011/09/20	200,000,000	2011/04/18
11251	JP Morgan Structured Products/ JP Morgan Int'l Derivatives *	中國農業銀行股份有限公司—H股2011年10月歐式認購權證B	0.250	5/單位	2011/10/18	150,000,000	2011/04/18
11252	JP Morgan Structured Products/ JP Morgan Int'l Derivatives *	中信泰富有限公司2011年11月歐式認購權證	0.250	26.000	2011/11/18	100,000,000	2011/04/18
11254	Macquarie Bank Ltd.	中國聯合網絡通信(香港)股份有限公司2012年8月歐式認購權證	0.250	18.880	2012/08/01	300,000,000	2011/04/18

新上市衍生認股權證 (續)

股份代號	發行機構	認股權證	發行價 (港元)	行使水平 / 每10單位認購價 (港元)	認購 / 行使日期	上市時之發行單位	上市日期
11255	Macquarie Bank Ltd.	中國石油天然氣股份有限公司-H股2011年10月歐式認購權證	0.342	15/單位	2011/10/18	250,000,000	2011/04/18
11257	Macquarie Bank Ltd.	兗州煤業股份有限公司-H股2011年10月歐式認購權證B	0.250	36.000	2011/10/28	200,000,000	2011/04/18
11246	荷蘭合作銀行	安徽海螺水泥股份有限公司-H股2011年10月歐式認購權證	0.400	60.000	2011/10/24	100,000,000	2011/04/18
11247	荷蘭合作銀行	中國光大控股有限公司2012年2月歐式認購權證	0.250	21.880	2012/02/27	100,000,000	2011/04/18
11248	荷蘭合作銀行	中國建材股份有限公司-H股2011年10月歐式認購權證B	0.250	34.280	2011/10/24	100,000,000	2011/04/18
11249	荷蘭合作銀行	恒大地產集團有限公司2011年10月歐式認購權證	0.350	6/單位	2011/10/24	100,000,000	2011/04/18
11250	荷蘭合作銀行	永利澳門有限公司2011年10月歐式認購權證	0.250	28.880	2011/10/24	100,000,000	2011/04/18
11245	渣打銀行	iShares安碩富時A50中國指數ETF2011年12月歐式認購權證	0.150	14.280	2011/12/21	100,000,000	2011/04/18
11244	渣打銀行	中國石油天然氣股份有限公司-H股2011年8月歐式認購權證B	0.405	13/單位	2011/08/15	100,000,000	2011/04/18
11243	SGA Societe Generale Acceptance N.V.	中國農業銀行股份有限公司-H股2011年10月歐式認購權證E	0.250	5.28/單位	2011/10/19	200,000,000	2011/04/18
11253	SGA Societe Generale Acceptance N.V.	中國石油天然氣股份有限公司-H股2011年10月歐式認購權證B	0.400	14.88/單位	2011/10/19	100,000,000	2011/04/18
11256	瑞士銀行	中國電信股份有限公司-H股2011年10月歐式認購權證	0.250	5.88/單位	2011/10/18	100,000,000	2011/04/18
11269	中銀國際亞洲有限公司	中國農業銀行股份有限公司-H股2011年10月歐式認購權證	0.250	5.08/單位	2011/10/31	100,000,000	2011/04/19
11270	中銀國際亞洲有限公司	中國神華能源股份有限公司-H股2011年10月歐式認購權證	0.250	42.800	2011/10/24	100,000,000	2011/04/19
11272	中銀國際亞洲有限公司	盈富基金2011年12月歐式認沽權證	0.250	23.880	2011/12/15	100,000,000	2011/04/19
11271	中銀國際亞洲有限公司	兗州煤業股份有限公司-H股2011年11月歐式認購權證	0.250	33.880	2011/11/15	100,000,000	2011/04/19
11266	JP Morgan Structured Products/ JP Morgan Int'l Derivatives *	中國國際航空股份有限公司-H股2012年10月歐式認購權證	0.150	8.000	2012/10/30	200,000,000	2011/04/19
11267	JP Morgan Structured Products/ JP Morgan Int'l Derivatives *	國泰航空有限公司2011年10月歐式認購權證	0.150	20.000	2011/10/24	100,000,000	2011/04/19
11285	JP Morgan Structured Products/ JP Morgan Int'l Derivatives *	匯豐控股有限公司2011年9月歐式認購權證D	0.234	91.000	2011/09/14	200,000,000	2011/04/19
11268	JP Morgan Structured Products/ JP Morgan Int'l Derivatives *	中國石油天然氣股份有限公司-H股2013年2月歐式認購權證	0.250	13.000	2013/02/27	300,000,000	2011/04/19
11275	Macquarie Bank Ltd.	友邦保險控股有限公司2011年11月歐式認沽權證	0.251	23.500	2011/11/02	250,000,000	2011/04/19
11286	Macquarie Bank Ltd.	恒生中國企業指數2012年3月歐式認購權證	0.250	14,800/6,000單位	2012/03/29	300,000,000	2011/04/19
11287	Macquarie Bank Ltd.	恒生中國企業指數2011年12月歐式認沽權證	0.250	12,800/6,000單位	2011/12/29	300,000,000	2011/04/19
11278	Macquarie Bank Ltd.	國藥控股股份有限公司-H股2011年11月歐式認購權證	0.250	30.880	2011/11/02	200,000,000	2011/04/19
11277	Macquarie Bank Ltd.	瑞安房地產有限公司2011年11月歐式認購權證	0.250	4/單位	2011/11/02	200,000,000	2011/04/19
11262	荷蘭合作銀行	中國農業銀行股份有限公司-H股2011年10月歐式認購權證	0.240	5/單位	2011/10/24	150,000,000	2011/04/19
11263	荷蘭合作銀行	中海集裝箱運輸股份有限公司-H股2011年10月歐式認購權證	0.320	3.50/單位	2011/10/24	100,000,000	2011/04/19
11264	荷蘭合作銀行	香港交易及結算有限公司2012年3月歐式認購權證	0.150	220/100單位	2012/03/19	200,000,000	2011/04/19
11265	荷蘭合作銀行	昆侖能源有限公司2012年10月歐式認購權證	0.250	15.300	2012/10/30	200,000,000	2011/04/19
11281	渣打銀行	中國農業銀行股份有限公司-H股2011年10月歐式認購權證	0.400	4.38/單位	2011/10/28	100,000,000	2011/04/19
11284	渣打銀行	中國銀行股份有限公司-H股2011年12月歐式認購權證	0.370	4.28/單位	2011/12/01	100,000,000	2011/04/19
11283	渣打銀行	中國人壽保險股份有限公司-H股2011年8月歐式認購權證C	0.150	30.050	2011/08/01	100,000,000	2011/04/19
11280	渣打銀行	中國移動有限公司2011年9月歐式認購權證B	0.250	75.000	2011/09/27	100,000,000	2011/04/19
11274	渣打銀行	中國神華能源股份有限公司-H股2011年10月歐式認購權證	0.360	38.880	2011/10/31	100,000,000	2011/04/19
11273	渣打銀行	匯豐控股有限公司2011年12月歐式認沽權證	0.250	70.000	2011/12/01	100,000,000	2011/04/19
11279	渣打銀行	和記黃埔有限公司2012年2月歐式認購權證	0.250	72.88/100單位	2012/02/01	200,000,000	2011/04/19
11282	渣打銀行	中國工商銀行股份有限公司-H股2011年9月歐式認購權證B	0.310	6.88/單位	2011/09/30	100,000,000	2011/04/19
11276	瑞士銀行	香港交易及結算有限公司2011年12月歐式認購權證B	0.150	200.10/100單位	2011/12/05	300,000,000	2011/04/19
11311	Credit Suisse AG	利豐有限公司2011年9月歐式認購權證	0.150	46.200	2011/09/05	200,000,000	2011/04/20
11312	Credit Suisse AG	騰訊控股有限公司2011年7月歐式認購權證D	0.150	200/100單位	2011/07/21	300,000,000	2011/04/20
11322	Citigroup Global Markets Holdings Inc.	龍源電力集團股份有限公司-H股2012年10月歐式認購權證	0.250	7.980	2012/10/03	80,000,000	2011/04/20

新上市衍生認股權證 (續)

股份代號	發行機構	認股權證	發行價 (港元)	行使水平 / 每10單位認購價 (港元)	認購 / 行使日期	上市時之發行單位	上市日期
11321	Citigroup Global Markets Holdings Inc.	中國人壽保險股份有限公司—H股2011年9月歐式認購權證B	0.240	28.888	2011/09/02	80,000,000	2011/04/20
11323	Citigroup Global Markets Holdings Inc.	保利協鑫能源控股有限公司2011年10月歐式認購權證	0.250	5.38/單位	2011/10/20	80,000,000	2011/04/20
11324	Citigroup Global Markets Holdings Inc.	恒生銀行有限公司2012年12月歐式認購權證	0.150	123.08/100單位	2012/12/27	80,000,000	2011/04/20
11329	Citigroup Global Markets Holdings Inc.	恒生指數2011年7月歐式認購權證	0.150	24,100/8,000單位	2011/07/28	80,000,000	2011/04/20
11330	Citigroup Global Markets Holdings Inc.	恒生指數2011年9月歐式認購權證	0.150	24,900/8,000單位	2011/09/29	80,000,000	2011/04/20
11333	Citigroup Global Markets Holdings Inc.	恒生指數2011年7月歐式認沽權證	0.150	23,700/8,000單位	2011/07/28	80,000,000	2011/04/20
11331	Citigroup Global Markets Holdings Inc.	恒生指數2011年8月歐式認沽權證	0.150	23,100/8,000單位	2011/08/30	80,000,000	2011/04/20
11325	Citigroup Global Markets Holdings Inc.	和記黃埔有限公司2011年10月歐式認購權證B	0.250	103.880	2011/10/20	80,000,000	2011/04/20
11304	香港上海匯豐銀行有限公司	鞍鋼股份有限公司—H股2012年8月歐式認購權證	0.250	13.380	2012/08/23	80,000,000	2011/04/20
11305	香港上海匯豐銀行有限公司	中海集裝箱運輸股份有限公司—H股2011年9月歐式認購權證	0.150	3.99/單位	2011/09/27	80,000,000	2011/04/20
11306	香港上海匯豐銀行有限公司	香港交易及結算所有限公司2011年9月歐式認購權證	0.150	185.10/100單位	2011/09/26	150,000,000	2011/04/20
11313	JP Morgan Structured Products/JP Morgan Int'l Derivatives #	百麗國際控股有限公司2011年9月歐式認購權證	0.150	18.800	2011/09/30	150,000,000	2011/04/20
11314	JP Morgan Structured Products/JP Morgan Int'l Derivatives #	中國人壽保險股份有限公司—H股2011年10月歐式認購權證B	0.250	31.000	2011/10/20	300,000,000	2011/04/20
11315	JP Morgan Structured Products/JP Morgan Int'l Derivatives #	中國建材股份有限公司—H股2011年10月歐式認購權證	0.279	35.000	2011/10/31	200,000,000	2011/04/20
11332	JP Morgan Structured Products/JP Morgan Int'l Derivatives #	匯豐控股有限公司2016年3月歐式認購權證	0.250	78/100單位	2016/03/30	300,000,000	2011/04/20
11316	JP Morgan Structured Products/JP Morgan Int'l Derivatives #	利豐有限公司2011年10月歐式認購權證	0.250	45.000	2011/10/28	80,000,000	2011/04/20
11317	JP Morgan Structured Products/JP Morgan Int'l Derivatives #	人和商業控股有限公司2012年3月歐式認購權證	0.250	1.70/單位	2012/03/15	100,000,000	2011/04/20
11318	Macquarie Bank Ltd.	中國聯合網絡通信(香港)股份有限公司2012年5月歐式認沽權證	0.250	13.000	2012/05/30	300,000,000	2011/04/20
11326	Macquarie Bank Ltd.	中國建材股份有限公司—H股2011年10月歐式認購權證B	0.252	32.000	2011/10/20	150,000,000	2011/04/20
11291	Macquarie Bank Ltd.	中國鐵建股份有限公司—H股2011年11月歐式認購權證	0.250	8.88/單位	2011/11/02	200,000,000	2011/04/20
11288	Macquarie Bank Ltd.	恒基兆業地產有限公司2011年12月歐式認購權證	0.250	65.000	2011/12/29	200,000,000	2011/04/20
11290	Macquarie Bank Ltd.	華能國際電力股份有限公司—H股2011年11月歐式認購權證	0.250	4.88/單位	2011/11/02	150,000,000	2011/04/20
11289	Macquarie Bank Ltd.	中國旺旺控股有限公司2011年11月歐式認購權證	0.250	7.88/單位	2011/11/02	88,000,000	2011/04/20
11303	渣打銀行	中國電信股份有限公司—H股2011年10月歐式認購權證	0.600	4.80/單位	2011/10/31	100,000,000	2011/04/20
11302	渣打銀行	中國石油化工有限公司—H股2011年8月歐式認購權證B	0.480	8.80/單位	2011/08/31	100,000,000	2011/04/20
11296	渣打銀行	匯豐控股有限公司2011年10月歐式認購權證	0.900	77.880	2011/10/24	100,000,000	2011/04/20
11298	渣打銀行	匯豐控股有限公司2012年6月歐式認購權證	0.250	60/100單位	2012/06/01	100,000,000	2011/04/20
11297	渣打銀行	匯豐控股有限公司2011年11月歐式認購權證B	0.300	94.680	2011/11/30	100,000,000	2011/04/20
11299	渣打銀行	和記黃埔有限公司2011年9月歐式認購權證	0.600	100.000	2011/09/27	100,000,000	2011/04/20
11301	渣打銀行	江西銅業股份有限公司—H股2011年11月歐式認購權證	0.250	28.280	2011/11/01	100,000,000	2011/04/20
11300	渣打銀行	香港鐵路有限公司2011年11月歐式認購權證	0.250	28.880	2011/11/01	100,000,000	2011/04/20
11292	SGA Societe Generale Acceptance N.V.	雅居樂地產控股有限公司2011年11月歐式認購權證	0.150	12.480	2011/11/23	200,000,000	2011/04/20
11293	SGA Societe Generale Acceptance N.V.	交通銀行股份有限公司—H股2012年11月歐式認購權證	0.150	8.500	2012/11/26	250,000,000	2011/04/20
11294	SGA Societe Generale Acceptance N.V.	華能國際電力股份有限公司—H股2011年10月歐式認購權證	0.250	4.88/單位	2011/10/24	50,000,000	2011/04/20
11295	SGA Societe Generale Acceptance N.V.	和記黃埔有限公司2011年9月歐式認購權證B	0.710	94.800	2011/09/21	150,000,000	2011/04/20
11319	瑞士銀行	中國神華能源股份有限公司—H股2011年10月歐式認購權證	0.200	40.050	2011/10/31	100,000,000	2011/04/20
11320	瑞士銀行	iShares安碩富時A50中國指數ETF2012年7月歐式認購權證	0.150	15.920	2012/07/25	200,000,000	2011/04/20
11307	瑞士銀行	匯豐控股有限公司2011年7月歐式認購權證C	0.180	87.550	2011/07/25	200,000,000	2011/04/20
11310	瑞士銀行	恒生指數2011年10月歐式認購權證	0.250	25,500/8,000單位	2011/10/28	300,000,000	2011/04/20
11308	瑞士銀行	騰訊控股有限公司2011年8月歐式認購權證	0.220	178.10/100單位	2011/08/23	200,000,000	2011/04/20

新上市衍生認股權證 (續)

股份代號	發行機構	認股權證	發行價 (港元)	行使水平 / 每10單位認購價 (港元)	認購 / 行使日期	上市時之發行單位	上市日期
11309	瑞士銀行	騰訊控股有限公司2011年10月歐式認購權證C	0.150	208.20/100單位	2011/10/03	200,000,000	2011/04/20
27776*	JP Morgan Structured Products/ JP Morgan Int'l Derivatives#	中國移動有限公司2011年6月歐式認購權證B	0.065	78.000	2011/06/29	200,000,000	2011/04/20
23753*	Merrill Lynch Int'l & Co. C.V.	iShares安碩富時A50中國指數ETF2011年6月歐式認購權證B	0.056	13.880	2011/06/23	200,000,000	2011/04/20
26155*	Merrill Lynch Int'l & Co. C.V.	香港交易及結算有限公司2011年7月歐式認購權證B	0.052	198.89/100單位	2011/07/20	200,000,000	2011/04/20
28604*	Merrill Lynch Int'l & Co. C.V.	香港交易及結算有限公司2011年8月歐式認購權證B	0.116	184.99/100單位	2011/08/29	100,000,000	2011/04/20
11342	中銀國際亞洲有限公司	恒生指數2012年1月歐式認購權證	0.250	25,000/8,000單位	2012/01/30	100,000,000	2011/04/21
11346	中銀國際亞洲有限公司	恒生指數2012年1月歐式認沽權證	0.250	23,000/8,000單位	2012/01/30	100,000,000	2011/04/21
11367	Citigroup Global Markets Holdings Inc.	中國聯合網絡通信(香港)股份有限公司2012年1月歐式認購權證	0.250	15.180	2012/01/05	80,000,000	2011/04/21
11366	Citigroup Global Markets Holdings Inc.	長江實業(集團)有限公司2012年12月歐式認購權證	0.150	148.88/100單位	2012/12/20	80,000,000	2011/04/21
11368	Citigroup Global Markets Holdings Inc.	匯豐控股有限公司2011年8月歐式認購權證	0.220	89.888	2011/08/08	80,000,000	2011/04/21
11364	Citigroup Global Markets Holdings Inc.	中國石油天然氣股份有限公司-H股2011年10月歐式認購權證	0.350	12.88/單位	2011/10/24	80,000,000	2011/04/21
11365	Citigroup Global Markets Holdings Inc.	中國石油天然氣股份有限公司-H股2012年12月歐式認購權證	0.170	12.018	2012/12/19	80,000,000	2011/04/21
11361	東亞銀行有限公司	中國電信股份有限公司-H股2011年11月歐式認購權證	0.250	6/單位	2011/11/23	50,000,000	2011/04/21
11363	東亞銀行有限公司	中國交通建設股份有限公司-H股2013年4月歐式認購權證	0.250	6.180	2013/04/23	250,000,000	2011/04/21
11360	東亞銀行有限公司	中國石油化工股份有限公司-H股2011年11月歐式認購權證	0.250	10.386/單位	2011/11/23	45,000,000	2011/04/21
11362	東亞銀行有限公司	中國神華能源股份有限公司-H股2011年11月歐式認購權證	0.250	41.088	2011/11/23	60,000,000	2011/04/21
11340	香港上海匯豐銀行有限公司	中國聯合網絡通信(香港)股份有限公司2012年5月歐式認購權證	0.250	17.380	2012/05/11	100,000,000	2011/04/21
11341	香港上海匯豐銀行有限公司	中國龍工控股有限公司2011年12月歐式認購權證	0.270	6.88/單位	2011/12/20	80,000,000	2011/04/21
11350	JP Morgan Structured Products/ JP Morgan Int'l Derivatives*	中國人壽保險股份有限公司-H股2011年10月歐式認沽權證	0.250	28.880	2011/10/21	150,000,000	2011/04/21
11351	JP Morgan Structured Products/ JP Morgan Int'l Derivatives*	和記黃埔有限公司2011年8月歐式認購權證	0.335	98.880	2011/08/23	100,000,000	2011/04/21
11354	KBC Financial Products International Ltd.	長江實業(集團)有限公司2011年10月歐式認購權證	0.560	138.980	2011/10/03	80,000,000	2011/04/21
11355	KBC Financial Products International Ltd.	長江實業(集團)有限公司2011年11月歐式認購權證B	0.360	150.000	2011/11/01	80,000,000	2011/04/21
11356	KBC Financial Products International Ltd.	華潤水泥控股有限公司2011年11月歐式認購權證	0.510	9.88/單位	2011/11/10	58,000,000	2011/04/21
11357	KBC Financial Products International Ltd.	恒基兆業地產有限公司2011年9月歐式認購權證B	0.320	58.000	2011/09/07	58,000,000	2011/04/21
11353	KBC Financial Products International Ltd.	華能國際電力股份有限公司-H股2012年3月歐式認購權證	0.250	4.98/單位	2012/03/08	58,000,000	2011/04/21
11359	KBC Financial Products International Ltd.	華能國際電力股份有限公司-H股2012年3月歐式認沽權證	0.440	4.28/單位	2012/03/08	58,000,000	2011/04/21
11358	KBC Financial Products International Ltd.	新世界發展有限公司2011年12月歐式認沽權證	0.250	14.480	2011/12/12	58,000,000	2011/04/21
11344	Macquarie Bank Ltd.	恒大地產集團有限公司2011年10月歐式認購權證	0.479	6.28/單位	2011/10/21	150,000,000	2011/04/21
11343	Macquarie Bank Ltd.	保利協鑫能源控股有限公司2011年10月歐式認購權證	0.441	5.30/單位	2011/10/24	250,000,000	2011/04/21
11337	Merrill Lynch Int'l & Co. C.V.	中國海洋石油有限公司2011年10月歐式認購權證	0.250	19.990	2011/10/28	80,000,000	2011/04/21
11338	Merrill Lynch Int'l & Co. C.V.	中國海洋石油有限公司2011年11月歐式認購權證	0.175	21.890	2011/11/29	80,000,000	2011/04/21
11339	Merrill Lynch Int'l & Co. C.V.	中國海洋石油有限公司2012年7月歐式認購權證	0.224	23.890	2012/07/16	80,000,000	2011/04/21
11334	Merrill Lynch Int'l & Co. C.V.	中國中鐵股份有限公司-H股2011年10月歐式認購權證B	0.285	4.99/單位	2011/10/21	80,000,000	2011/04/21
11335	Merrill Lynch Int'l & Co. C.V.	中國中鐵股份有限公司-H股2011年11月歐式認購權證	0.255	5.49/單位	2011/11/01	80,000,000	2011/04/21
11336	Merrill Lynch Int'l & Co. C.V.	中國神華能源股份有限公司-H股2011年10月歐式認購權證	0.255	39.990	2011/10/21	80,000,000	2011/04/21
11345	荷蘭合作銀行	百麗國際控股有限公司2012年1月歐式認購權證	0.250	17.800	2012/01/30	100,000,000	2011/04/21
11347	荷蘭合作銀行	馬鞍山鋼鐵股份有限公司-H股2011年10月歐式認購權證	0.250	5.20/單位	2011/10/21	100,000,000	2011/04/21
11348	荷蘭合作銀行	澳門博彩控股有限公司2011年12月歐式認購權證	0.250	20.000	2011/12/29	100,000,000	2011/04/21
11349	荷蘭合作銀行	兗州煤業股份有限公司-H股2011年10月歐式認購權證	0.250	34.880	2011/10/28	150,000,000	2011/04/21
11370	瑞士銀行	中國農業銀行股份有限公司-H股2011年7月歐式認購權證D	0.150	5.29/單位	2011/07/26	200,000,000	2011/04/21
11369	瑞士銀行	匯豐控股有限公司2011年9月歐式認購權證D	0.150	91.930	2011/09/19	300,000,000	2011/04/21
11385	中銀國際亞洲有限公司	恒生銀行有限公司2011年10月歐式認購權證	0.220	138.880	2011/10/04	100,000,000	2011/04/26

新上市衍生認股權證 (續)

股份代號	發行機構	認股權證	發行價 (港元)	行使水平 / 每10單位認購價 (港元)	認購 / 行使日期	上市時之發行單位	上市日期
11386	中銀國際亞洲有限公司	匯豐控股有限公司2011年9月歐式認購權證	0.180	94.880	2011/09/30	100,000,000	2011/04/26
11387	中銀國際亞洲有限公司	和記黃埔有限公司2011年8月歐式認購權證	0.220	108.880	2011/08/15	100,000,000	2011/04/26
11394	Citigroup Global Markets Holdings Inc.	中國建設銀行股份有限公司—H股2011年8月歐式認購權證	0.150	8.188 / 單位	2011/08/25	80,000,000	2011/04/26
11395	Citigroup Global Markets Holdings Inc.	中國建設銀行股份有限公司—H股2011年10月歐式認購權證	0.250	7.88 / 單位	2011/10/31	80,000,000	2011/04/26
11397	Citigroup Global Markets Holdings Inc.	中國海洋石油有限公司2012年1月歐式認購權證	0.150	23.888	2012/01/18	80,000,000	2011/04/26
11393	Citigroup Global Markets Holdings Inc.	國泰航空公司2011年10月歐式認購權證 B	0.150	20.018	2011/10/24	80,000,000	2011/04/26
11396	Citigroup Global Markets Holdings Inc.	中國神華能源股份有限公司—H股2011年10月歐式認購權證	0.250	41.880	2011/10/31	80,000,000	2011/04/26
11388	香港上海匯豐銀行有限公司	中國農業銀行股份有限公司—H股2011年10月歐式認購權證	0.250	4.99 / 單位	2011/10/07	120,000,000	2011/04/26
11389	香港上海匯豐銀行有限公司	中國人壽保險股份有限公司—H股2011年10月歐式認購權證	0.150	31.800	2011/10/26	150,000,000	2011/04/26
11390	香港上海匯豐銀行有限公司	中國人壽保險股份有限公司—H股2011年12月歐式認購權證	0.250	33.380	2011/12/20	150,000,000	2011/04/26
11374	JP Morgan Structured Products/ JP Morgan Int'l Derivatives*	恒大地產集團有限公司2011年10月歐式認購權證	0.549	6.50 / 單位	2011/10/26	100,000,000	2011/04/26
11375	Macquarie Bank Ltd.	中國農業銀行股份有限公司—H股2011年10月歐式認購權證 B	0.250	5.25 / 單位	2011/10/26	150,000,000	2011/04/26
11378	Merrill Lynch Int'l & Co. C.V.	中國聯合網絡通信(香港)股份有限公司2011年12月歐式認購權證	0.244	12.990	2011/12/01	80,000,000	2011/04/26
11379	Merrill Lynch Int'l & Co. C.V.	中國聯合網絡通信(香港)股份有限公司2012年10月歐式認購權證	0.231	14.990	2012/10/02	80,000,000	2011/04/26
11376	Merrill Lynch Int'l & Co. C.V.	中國交通建設股份有限公司—H股2011年11月歐式認購權證 A	0.780	7.39 / 單位	2011/11/21	80,000,000	2011/04/26
11377	Merrill Lynch Int'l & Co. C.V.	中國交通建設股份有限公司—H股2011年11月歐式認購權證 B	0.490	8.19 / 單位	2011/11/23	80,000,000	2011/04/26
11382	Merrill Lynch Int'l & Co. C.V.	iShares安碩富時A50中國指數ETF2011年9月歐式認購權證	0.151	13.590	2011/09/27	80,000,000	2011/04/26
11381	Merrill Lynch Int'l & Co. C.V.	香港交易及結算所有限公司2011年11月歐式認購權證	0.151	168.89/100單位	2011/11/01	80,000,000	2011/04/26
11383	Merrill Lynch Int'l & Co. C.V.	恒生中國企業指數2011年12月歐式認購權證 B	0.151	15,000/6,000單位	2011/12/29	200,000,000	2011/04/26
11384	Merrill Lynch Int'l & Co. C.V.	恒生中國企業指數2011年10月歐式認購權證	0.177	13,200/6,000單位	2011/10/28	200,000,000	2011/04/26
11380	Merrill Lynch Int'l & Co. C.V.	和記黃埔有限公司2012年3月歐式認購權證	0.152	88.89/100單位	2012/03/21	80,000,000	2011/04/26
11371	SGA Societe Generale Acceptance N.V.	中國太平洋保險(集團)股份有限公司—H股2011年10月歐式認購權證	0.390	34.180	2011/10/26	100,000,000	2011/04/26
11372	SGA Societe Generale Acceptance N.V.	恒大地產集團有限公司2011年10月歐式認購權證 B	0.720	5.88 / 單位	2011/10/26	80,000,000	2011/04/26
11373	SGA Societe Generale Acceptance N.V.	澳門博彩控股有限公司2011年10月歐式認購權證	0.250	17.000	2011/10/26	200,000,000	2011/04/26
11391	瑞士銀行	中國建設銀行股份有限公司—H股2011年9月歐式認購權證 B	0.150	7.89 / 單位	2011/09/26	200,000,000	2011/04/26
11392	瑞士銀行	香港交易及結算所有限公司2011年9月歐式認購權證	0.150	185.10/100單位	2011/09/26	300,000,000	2011/04/26
28187*	Macquarie Bank Ltd.	中國石化上海石油化工股份有限公司—H股2011年7月歐式認購權證	0.056	5.38 / 單位	2011/07/13	200,000,000	2011/04/26
11398	Barclays Bank plc	中國農業銀行股份有限公司—H股2011年11月歐式認購權證	0.250	5.40 / 單位	2011/11/28	100,000,000	2011/04/27
11400	Barclays Bank plc	中國建設銀行股份有限公司—H股2011年11月歐式認購權證	0.250	8.28 / 單位	2011/11/28	100,000,000	2011/04/27
11401	Barclays Bank plc	中國海洋石油有限公司2012年7月歐式認購權證	0.181	23.880	2012/07/11	100,000,000	2011/04/27
11399	Barclays Bank plc	中國神華能源股份有限公司—H股2011年11月歐式認購權證	0.250	40.000	2011/11/21	100,000,000	2011/04/27
11402	Barclays Bank plc	中國石油天然氣股份有限公司—H股2012年12月歐式認購權證	0.179	12.000	2012/12/28	100,000,000	2011/04/27
11415	Citigroup Global Markets Holdings Inc.	中國農業銀行股份有限公司—H股2011年10月歐式認購權證	0.250	5.18 / 單位	2011/10/31	80,000,000	2011/04/27
11413	Citigroup Global Markets Holdings Inc.	友邦保險控股有限公司2011年12月歐式認購權證	0.250	27.580	2011/12/05	80,000,000	2011/04/27
11420	Citigroup Global Markets Holdings Inc.	中國銀行股份有限公司—H股2011年10月歐式認購權證	0.150	4.89 / 單位	2011/10/10	80,000,000	2011/04/27
11414	Citigroup Global Markets Holdings Inc.	比亞迪股份有限公司—H股2011年10月歐式認購權證	0.250	33.880	2011/10/31	80,000,000	2011/04/27
11419	Citigroup Global Markets Holdings Inc.	中國中煤能源股份有限公司—H股2012年2月歐式認購權證	0.150	10.890	2012/02/23	80,000,000	2011/04/27
11417	Citigroup Global Markets Holdings Inc.	中國太平洋保險(集團)股份有限公司—H股2011年10月歐式認購權證	0.250	38.88 / 單位	2011/10/31	80,000,000	2011/04/27
11412	Citigroup Global Markets Holdings Inc.	中國神華能源股份有限公司—H股2011年10月歐式認購權證 A	0.250	38.000	2011/10/31	80,000,000	2011/04/27
11410	Citigroup Global Markets Holdings Inc.	香港交易及結算所有限公司2011年11月歐式認購權證	0.150	185.08/100單位	2011/11/02	80,000,000	2011/04/27
11411	Citigroup Global Markets Holdings Inc.	香港交易及結算所有限公司2011年10月歐式認購權證	0.150	168.88/100單位	2011/10/26	80,000,000	2011/04/27
11416	Citigroup Global Markets Holdings Inc.	中國工商銀行股份有限公司—H股2011年10月歐式認購權證	0.250	6.88 / 單位	2011/10/31	80,000,000	2011/04/27
11409	Macquarie Bank Ltd.	友邦保險控股有限公司2011年11月歐式認購權證	0.256	27.180	2011/11/18	250,000,000	2011/04/27

新上市衍生認股權證 (續)

股份代號	發行機構	認股權證	發行價 (港元)	行使水平 / 每10單位認購價 (港元)	認購 / 行使日期	上市時之發行單位	上市日期
11408	SGA Societe Generale Acceptance N.V.	友邦保險控股有限公司2011年9月歐式認購權證	0.150	27.000	2011/09/26	200,000,000	2011/04/27
11407	SGA Societe Generale Acceptance N.V.	鞍鋼股份有限公司-H股2012年5月歐式認購權證	0.250	10.680	2012/05/28	150,000,000	2011/04/27
11403	SGA Societe Generale Acceptance N.V.	中國民生銀行股份有限公司-H股2011年10月歐式認購權證	0.480	8.08/單位	2011/10/31	120,000,000	2011/04/27
11404	SGA Societe Generale Acceptance N.V.	吉利汽車控股有限公司2011年10月歐式認購權證	0.260	3.88/單位	2011/10/31	80,000,000	2011/04/27
11405	SGA Societe Generale Acceptance N.V.	恒基兆業地產有限公司2011年10月歐式認購權證A	0.250	61.580	2011/10/31	60,000,000	2011/04/27
11406	SGA Societe Generale Acceptance N.V.	馬鞍山鋼鐵股份有限公司-H股2011年10月歐式認購權證	0.310	4.88/單位	2011/10/31	50,000,000	2011/04/27
11418	瑞士銀行	友邦保險控股有限公司2011年11月歐式認購權證	0.150	30.050	2011/11/28	100,000,000	2011/04/27
28222 [#]	Merrill Lynch Int'l & Co. C.V.	中國移動有限公司2011年6月歐式認購權證B	0.051	77.990	2011/06/27	200,000,000	2011/04/27
28776 [#]	荷蘭合作銀行	騰訊控股有限公司2011年8月歐式認購權證	0.090	188.88/100單位	2011/08/22	400,000,000	2011/04/27
11425	中銀國際亞洲有限公司	友邦保險控股有限公司2011年9月歐式認購權證	0.150	27.800	2011/09/30	100,000,000	2011/04/28
11424	中銀國際亞洲有限公司	利豐有限公司2011年10月歐式認購權證	0.180	48.880	2011/10/31	100,000,000	2011/04/28
11441	Citigroup Global Markets Holdings Inc.	江西銅業股份有限公司-H股2011年10月歐式認購權證	0.250	28.380	2011/10/31	80,000,000	2011/04/28
11440	Citigroup Global Markets Holdings Inc.	玖龍紙業(控股)有限公司2012年6月歐式認購權證	0.150	9.590	2012/06/26	80,000,000	2011/04/28
11442	Citigroup Global Markets Holdings Inc.	中國平安保險(集團)股份有限公司-H股2011年10月歐式認購權證	0.400	93.880	2011/10/31	80,000,000	2011/04/28
11443	Citigroup Global Markets Holdings Inc.	騰訊控股有限公司2011年12月歐式認購權證	0.250	188.88/100單位	2011/12/30	80,000,000	2011/04/28
11429	香港上海匯豐銀行有限公司	友邦保險控股有限公司2012年2月歐式認購權證	0.250	29.280	2012/02/22	150,000,000	2011/04/28
11427	香港上海匯豐銀行有限公司	中國移動有限公司2011年9月歐式認購權證	0.200	77.020	2011/09/19	150,000,000	2011/04/28
11428	香港上海匯豐銀行有限公司	中國建設銀行股份有限公司-H股2011年9月歐式認購權證	0.250	7.89/單位	2011/09/26	120,000,000	2011/04/28
11426	香港上海匯豐銀行有限公司	保利協鑫能源控股有限公司2011年12月歐式認購權證	0.250	6.08/單位	2011/12/12	80,000,000	2011/04/28
11431	香港上海匯豐銀行有限公司	恒生指數2011年10月歐式認購權證D	0.250	23,200/9,000單位	2011/10/28	250,000,000	2011/04/28
11432	香港上海匯豐銀行有限公司	恒生指數2011年10月歐式認購權證E	0.250	25,000/8,000單位	2011/10/28	250,000,000	2011/04/28
11430	香港上海匯豐銀行有限公司	恒生指數2011年10月歐式認購權證C	0.250	23,300/8,800單位	2011/10/28	200,000,000	2011/04/28
11435	Macquarie Bank Ltd.	中國國際航空股份有限公司-H股2012年4月歐式認購權證	0.250	8.880	2012/04/03	150,000,000	2011/04/28
11434	Macquarie Bank Ltd.	中國航空科技工業股份有限公司-H股2011年11月歐式認購權證	0.500	5.50/單位	2011/11/03	150,000,000	2011/04/28
11433	Macquarie Bank Ltd.	中國石化上海石油化工股份有限公司-H股2011年10月歐式認購權證	0.253	4.98/單位	2011/10/27	150,000,000	2011/04/28
11423	荷蘭合作銀行	雅居樂地產控股有限公司2012年1月歐式認購權證	0.250	14.280	2012/01/30	100,000,000	2011/04/28
11422	荷蘭合作銀行	安踏體育用品有限公司2011年9月歐式認購權證	0.150	13.000	2011/09/22	100,000,000	2011/04/28
11421	荷蘭合作銀行	江西銅業股份有限公司-H股2011年9月歐式認購權證	0.150	28.880	2011/09/27	200,000,000	2011/04/28
11436	瑞士銀行	中國海洋石油有限公司2011年10月歐式認購權證C	0.150	19.900	2011/10/31	200,000,000	2011/04/28
11439	瑞士銀行	恒生指數2011年8月歐式認購權證D	0.150	23,500/8,000單位	2011/08/30	300,000,000	2011/04/28
11438	瑞士銀行	恒生指數2011年8月歐式認購權證C	0.150	22,900/8,000單位	2011/08/30	300,000,000	2011/04/28
11437	瑞士銀行	恒生指數2011年9月歐式認購權證A	0.150	22,200/8,000單位	2011/09/29	300,000,000	2011/04/28
27921 [#]	Merrill Lynch Int'l & Co. C.V.	中國海洋石油有限公司2011年6月歐式認購權證G	0.052	20.390	2011/06/09	200,000,000	2011/04/28
11493	中銀國際亞洲有限公司	比亞迪股份有限公司-H股2011年10月歐式認購權證	0.170	35.000	2011/10/07	100,000,000	2011/04/29
11491	中銀國際亞洲有限公司	吉利汽車控股有限公司2011年10月歐式認購權證	0.250	4.20/單位	2011/10/31	100,000,000	2011/04/29
11492	中銀國際亞洲有限公司	聯想集團有限公司2011年10月歐式認購權證	0.250	5.48/單位	2011/10/31	100,000,000	2011/04/29
11490	中銀國際亞洲有限公司	騰訊控股有限公司2011年12月歐式認購權證	0.180	227/100單位	2011/12/23	200,000,000	2011/04/29
11507	BNP Paribas Arbitrage Issuance B.V.	比亞迪股份有限公司-H股2011年12月歐式認購權證A	0.250	36.880	2011/12/02	100,000,000	2011/04/29
11508	BNP Paribas Arbitrage Issuance B.V.	招商銀行股份有限公司-H股2012年2月歐式認購權證	0.250	22.850	2012/02/02	100,000,000	2011/04/29
11506	BNP Paribas Arbitrage Issuance B.V.	澳門博彩控股有限公司2012年1月歐式認購權證	0.250	19.280	2012/01/03	100,000,000	2011/04/29
11503	Citigroup Global Markets Holdings Inc.	北京金隅股份有限公司-H股2011年12月歐式認購權證	0.150	14.020	2011/12/19	80,000,000	2011/04/29
11513	Citigroup Global Markets Holdings Inc.	京信通信系統控股有限公司2012年4月歐式認購權證	0.250	10.880	2012/04/17	50,000,000	2011/04/29
11499	Citigroup Global Markets Holdings Inc.	中國鐵建股份有限公司-H股2011年10月歐式認購權證	0.350	8.18/單位	2011/10/31	50,000,000	2011/04/29

新上市衍生認股權證 (續)

股份代號	發行機構	認股權證	發行價 (港元)	行使水平 / 每10單位認購價 (港元)	認購 / 行使日期	上市時之發行單位	上市日期
11514	Citigroup Global Markets Holdings Inc.	中國神威藥業集團有限公司2012年2月歐式認購權證	0.250	23.880	2012/02/06	50,000,000	2011/04/29
11512	Citigroup Global Markets Holdings Inc.	中國忠旺控股有限公司2012年2月歐式認購權證	0.300	4.88 / 單位	2012/02/06	80,000,000	2011/04/29
11501	Citigroup Global Markets Holdings Inc.	銀河娛樂集團有限公司2011年12月歐式認購權證	0.250	14.880	2011/12/05	80,000,000	2011/04/29
11511	Citigroup Global Markets Holdings Inc.	建滔積層板控股有限公司2012年12月歐式認購權證	0.250	7.280	2012/12/24	80,000,000	2011/04/29
11515	Citigroup Global Markets Holdings Inc.	金蝶國際軟件集團有限公司2012年4月歐式認購權證	0.300	5.88 / 單位	2012/04/17	80,000,000	2011/04/29
11498	Citigroup Global Markets Holdings Inc.	利豐有限公司2011年10月歐式認購權證	0.250	45.880	2011/10/31	80,000,000	2011/04/29
11500	Citigroup Global Markets Holdings Inc.	紫金礦業集團股份有限公司—H股2011年10月歐式認購權證	0.350	7.08 / 單位	2011/10/31	50,000,000	2011/04/29
11455	香港上海滙豐銀行有限公司	恒生指數2011年8月歐式認購權證	0.150	23,500/8,000單位	2011/08/30	280,000,000	2011/04/29
11485	JP Morgan Structured Products / JP Morgan Int'l Derivatives #	東亞銀行有限公司2011年10月歐式認購權證	0.250	35.000	2011/10/31	80,000,000	2011/04/29
11489	JP Morgan Structured Products / JP Morgan Int'l Derivatives #	中國鐵建股份有限公司—H股2013年12月歐式認購權證	0.250	7.280	2013/12/30	200,000,000	2011/04/29
11488	JP Morgan Structured Products / JP Morgan Int'l Derivatives #	中國南方航空股份有限公司—H股2011年10月歐式認購權證	0.250	5 / 單位	2011/10/31	80,000,000	2011/04/29
11487	JP Morgan Structured Products / JP Morgan Int'l Derivatives #	恒基兆業地產有限公司2011年10月歐式認購權證	0.250	60.000	2011/10/31	80,000,000	2011/04/29
11486	JP Morgan Structured Products / JP Morgan Int'l Derivatives #	中國平安保險(集團)股份有限公司—H股2011年10月歐式認購權證A	0.480	95.000	2011/10/31	200,000,000	2011/04/29
11504	Macquarie Bank Ltd.	中國建設銀行股份有限公司—H股2011年11月歐式認購權證	0.251	8.25 / 單位	2011/11/02	200,000,000	2011/04/29
11505	Macquarie Bank Ltd.	中國建設銀行股份有限公司—H股2011年11月歐式認沽權證	0.351	6.50 / 單位	2011/11/02	200,000,000	2011/04/29
11454	Macquarie Bank Ltd.	恒生指數2011年12月歐式認沽權證	0.250	23,500/10,000單位	2011/12/29	300,000,000	2011/04/29
11444	Merrill Lynch Int'l & Co. C.V.	中國人壽保險股份有限公司—H股2011年9月歐式認購權證A	0.230	27.990	2011/09/27	80,000,000	2011/04/29
11445	Merrill Lynch Int'l & Co. C.V.	中國人壽保險股份有限公司—H股2011年11月歐式認沽權證	0.320	29.990	2011/11/14	80,000,000	2011/04/29
11446	Merrill Lynch Int'l & Co. C.V.	招商銀行股份有限公司—H股2011年9月歐式認購權證	0.155	21.190	2011/09/19	80,000,000	2011/04/29
11447	Merrill Lynch Int'l & Co. C.V.	招商銀行股份有限公司—H股2011年12月歐式認購權證	0.152	23.090	2011/12/19	80,000,000	2011/04/29
11453	Merrill Lynch Int'l & Co. C.V.	iShares安碩富時A50中國指數ETF2011年11月歐式認購權證A	0.151	13.190	2011/11/07	80,000,000	2011/04/29
11448	Merrill Lynch Int'l & Co. C.V.	香港交易及結算有限公司2011年8月歐式認購權證C	0.199	164.99/100單位	2011/08/16	80,000,000	2011/04/29
11451	Merrill Lynch Int'l & Co. C.V.	匯豐控股有限公司2011年10月歐式認購權證	0.305	85.890	2011/10/10	80,000,000	2011/04/29
11449	Merrill Lynch Int'l & Co. C.V.	匯豐控股有限公司2011年9月歐式認購權證A	0.375	82.890	2011/09/19	80,000,000	2011/04/29
11450	Merrill Lynch Int'l & Co. C.V.	匯豐控股有限公司2011年9月歐式認購權證B	0.190	88.890	2011/09/05	80,000,000	2011/04/29
11452	Merrill Lynch Int'l & Co. C.V.	和記黃埔有限公司2012年3月歐式認購權證A	0.154	78.89/100單位	2012/03/19	80,000,000	2011/04/29
11476	Nomura International plc	阿里巴巴網絡有限公司2011年11月歐式認購權證	0.150	15.888	2011/11/21	100,000,000	2011/04/29
11482	Nomura International plc	中銀香港(控股)有限公司2011年12月歐式認購權證	0.156	25.200	2011/12/05	100,000,000	2011/04/29
11469	Nomura International plc	中國電信股份有限公司—H股2011年10月歐式認購權證	0.296	5.28 / 單位	2011/10/31	80,000,000	2011/04/29
11470	Nomura International plc	中國電信股份有限公司—H股2011年12月歐式認購權證	0.256	5.68 / 單位	2011/12/19	80,000,000	2011/04/29
11471	Nomura International plc	中國聯合網絡通信(香港)股份有限公司2012年5月歐式認購權證	0.151	16.888	2012/05/25	200,000,000	2011/04/29
11477	Nomura International plc	中國建設銀行股份有限公司—H股2011年10月歐式認購權證	0.288	8 / 單位	2011/10/31	100,000,000	2011/04/29
11478	Nomura International plc	中國建設銀行股份有限公司—H股2011年8月歐式認購權證A	0.156	8.188 / 單位	2011/08/25	100,000,000	2011/04/29
11483	Nomura International plc	中國人壽保險股份有限公司—H股2011年10月歐式認購權證	0.255	29.180	2011/10/31	100,000,000	2011/04/29
11484	Nomura International plc	中國人壽保險股份有限公司—H股2011年12月歐式認購權證	0.250	30.680	2011/12/30	100,000,000	2011/04/29
11474	Nomura International plc	中國海洋石油有限公司2012年1月歐式認購權證	0.150	23.880	2012/01/31	100,000,000	2011/04/29
11475	Nomura International plc	中國海洋石油有限公司2012年6月歐式認購權證	0.170	24.888	2012/06/11	100,000,000	2011/04/29
11480	Nomura International plc	中國神華能源股份有限公司—H股2011年10月歐式認購權證	0.156	40.000	2011/10/24	100,000,000	2011/04/29
11479	Nomura International plc	東方電氣股份有限公司—H股2011年9月歐式認購權證	0.153	34.050	2011/09/26	80,000,000	2011/04/29
11468	Nomura International plc	香港交易及結算有限公司2011年11月歐式認購權證A	0.150	200.08/100單位	2011/11/30	100,000,000	2011/04/29
11467	Nomura International plc	江西銅業股份有限公司—H股2011年11月歐式認購權證	0.250	28.880	2011/11/30	100,000,000	2011/04/29

新上市衍生認股權證 (續)

股份代號	發行機構	認股權證	發行價 (港元)	行使水平 / 每10單位認購價 (港元)	認購 / 行使日期	上市時之發行單位	上市日期
11472	Nomura International plc	中國石油天然氣股份有限公司-H股2012年12月歐式認購權證	0.155	12.000	2012/12/31	100,000,000	2011/04/29
11473	Nomura International plc	中國石油天然氣股份有限公司-H股2013年2月歐式認購權證	0.150	13.000	2013/02/28	100,000,000	2011/04/29
11465	Nomura International plc	新鴻基地產發展有限公司2012年12月歐式認購權證	0.175	122.88/100單位	2012/12/03	100,000,000	2011/04/29
11466	Nomura International plc	新鴻基地產發展有限公司2012年12月歐式認購權證A	0.150	135.08/100單位	2012/12/21	100,000,000	2011/04/29
11481	Nomura International plc	兗州煤業股份有限公司-H股2011年8月歐式認購權證	0.151	31.280	2011/08/25	100,000,000	2011/04/29
11464	荷蘭合作銀行	友邦保險控股有限公司2011年11月歐式認購權證	0.150	30.000	2011/11/28	200,000,000	2011/04/29
11495	荷蘭合作銀行	中國銀行股份有限公司-H股2011年12月歐式認購權證	0.150	5/單位	2011/12/12	200,000,000	2011/04/29
11497	荷蘭合作銀行	中國建設銀行股份有限公司-H股2011年10月歐式認購權證	0.250	8.20/單位	2011/10/31	200,000,000	2011/04/29
11456	荷蘭合作銀行	中國民生銀行股份有限公司-H股2011年9月歐式認購權證	0.240	8.39/單位	2011/09/30	150,000,000	2011/04/29
11461	荷蘭合作銀行	中國南方航空股份有限公司-H股2011年10月歐式認購權證	0.400	5/單位	2011/10/31	100,000,000	2011/04/29
11457	荷蘭合作銀行	東風汽車集團股份有限公司-H股2011年10月歐式認購權證	0.150	15.000	2011/10/31	150,000,000	2011/04/29
11496	荷蘭合作銀行	銀河娛樂集團有限公司2011年10月歐式認購權證	0.250	16.400	2011/10/31	100,000,000	2011/04/29
11462	荷蘭合作銀行	國美電器控股有限公司2011年10月歐式認購權證	0.200	3.28/單位	2011/10/04	100,000,000	2011/04/29
11463	荷蘭合作銀行	長城汽車股份有限公司-H股2011年11月歐式認購權證	0.250	17.400	2011/11/29	120,000,000	2011/04/29
11494	荷蘭合作銀行	中國工商銀行股份有限公司-H股2011年10月歐式認購權證	0.200	7.38/單位	2011/10/10	200,000,000	2011/04/29
11458	荷蘭合作銀行	中國石油天然氣股份有限公司-H股2011年10月歐式認購權證	0.550	12.28/單位	2011/10/17	100,000,000	2011/04/29
11459	荷蘭合作銀行	中國平安保險(集團)股份有限公司-H股2011年11月歐式認購權證	0.450	94.880	2011/11/14	100,000,000	2011/04/29
11502	荷蘭合作銀行	中國西部水泥有限公司2011年12月歐式認購權證	0.400	4.28/單位	2011/12/19	80,000,000	2011/04/29
11460	荷蘭合作銀行	中興通訊股份有限公司-H股2011年10月歐式認購權證	0.250	32.000	2011/10/31	120,000,000	2011/04/29
11510	The Royal Bank of Scotland N.V.	比亞迪股份有限公司-H股2011年9月歐式認購權證A	0.151	33.930	2011/09/05	100,000,000	2011/04/29
11509	The Royal Bank of Scotland N.V.	中國移動有限公司2011年10月歐式認購權證C	0.151	78.050	2011/10/21	200,000,000	2011/04/29
10104	高盛結構產品(亞洲)有限公司	日經225平均指數2011年9月歐式認購權證B	0.034	11,000/400單位	2011/09/09	100,000,000	2011/04/29
10105	高盛結構產品(亞洲)有限公司	日經225平均指數2011年12月歐式認購權證B	0.032	12,000/350單位	2011/12/09	100,000,000	2011/04/29
10106	高盛結構產品(亞洲)有限公司	日經225平均指數2011年9月歐式認沽權證A	0.216	10,000/350單位	2011/09/09	100,000,000	2011/04/29
10107	高盛結構產品(亞洲)有限公司	日經225平均指數2011年12月歐式認沽權證A	0.180	9,000/300單位	2011/12/09	100,000,000	2011/04/29
27300#	Merrill Lynch Int'l & Co. C.V.	恒生指數2011年6月歐式認購權證A	0.048	24,700/8,000單位	2011/06/29	300,000,000	2011/04/29
11522	BNP Paribas Arbitrage Issuance B.V.	中國聯合網絡通信(香港)股份有限公司2012年10月歐式認購權證A	0.250	18.000	2012/10/03	100,000,000	2011/05/03
11520	BNP Paribas Arbitrage Issuance B.V.	恒大地產集團有限公司2011年12月歐式認購權證	0.370	7.20/單位	2011/12/02	100,000,000	2011/05/03
11530	BNP Paribas Arbitrage Issuance B.V.	中國工商銀行股份有限公司-H股2011年12月歐式認購權證A	0.250	8.38/單位	2011/12/02	100,000,000	2011/05/03
11523	BNP Paribas Arbitrage Issuance B.V.	青島啤酒股份有限公司-H股2011年12月歐式認購權證	0.350	56.000	2011/12/02	29,000,000	2011/05/03
11521	BNP Paribas Arbitrage Issuance B.V.	信義玻璃控股有限公司2012年7月歐式認購權證	0.250	11.000	2012/07/03	100,000,000	2011/05/03
11526	Citigroup Global Markets Holdings Inc.	瑞聲科技控股有限公司2012年2月歐式認購權證	0.250	25.880	2012/02/06	80,000,000	2011/05/03
11528	Citigroup Global Markets Holdings Inc.	中國聯合網絡通信(香港)股份有限公司2012年5月歐式認購權證	0.200	17.400	2012/05/04	80,000,000	2011/05/03
11527	Citigroup Global Markets Holdings Inc.	騰訊控股有限公司2011年9月歐式認購權證A	0.150	258.18/100單位	2011/09/26	80,000,000	2011/05/03
11519	JP Morgan Structured Products/ JP Morgan Int'l Derivatives #	鞍鋼股份有限公司-H股2012年5月歐式認購權證	0.150	12.880	2012/05/28	200,000,000	2011/05/03
11518	JP Morgan Structured Products/ JP Morgan Int'l Derivatives #	中銀香港(控股)有限公司2011年11月歐式認購權證	0.151	26.500	2011/11/11	200,000,000	2011/05/03
11517	JP Morgan Structured Products/ JP Morgan Int'l Derivatives #	中國聯合網絡通信(香港)股份有限公司2011年12月歐式認購權證	0.250	16.280	2011/12/29	200,000,000	2011/05/03
11524	JP Morgan Structured Products/ JP Morgan Int'l Derivatives #	中國中煤能源股份有限公司-H股2012年2月歐式認購權證	0.150	10.880	2012/02/23	200,000,000	2011/05/03
11529	JP Morgan Structured Products/ JP Morgan Int'l Derivatives #	騰訊控股有限公司2011年9月歐式認沽權證A	0.223	215/100單位	2011/09/12	200,000,000	2011/05/03
11516	SGA Societe Generale Acceptance N.V.	騰訊控股有限公司2011年9月歐式認購權證C	0.170	228/100單位	2011/09/07	200,000,000	2011/05/03
11525	瑞士銀行	中國太平洋保險(集團)股份有限公司-H股2011年11月歐式認購權證	0.250	39.380	2011/11/08	200,000,000	2011/05/03

新上市衍生認股權證 (續)

股份代號	發行機構	認股權證	發行價 (港元)	行使水平 / 每10單位認購價 (港元)	認購 / 行使日期	上市時之發行單位	上市日期
28984 #	Merrill Lynch Int'l & Co. C.V.	中國人壽保險股份有限公司—H股2011年7月歐式認購權證	0.020	31.790	2011/07/04	500,000,000	2011/05/03
23354 #	瑞士銀行	iShares安碩富時A50中國指數ETF2011年8月歐式認購權證A	0.065	14.080	2011/08/29	300,000,000	2011/05/03
11556	BNP Paribas Arbitrage Issuance B.V.	華晨中國汽車控股有限公司2012年4月歐式認購權證	0.250	9.300	2012/04/03	100,000,000	2011/05/04
11554	BNP Paribas Arbitrage Issuance B.V.	中國聯塑集團控股有限公司2012年10月歐式認購權證	0.250	8.000	2012/10/04	100,000,000	2011/05/04
11557	BNP Paribas Arbitrage Issuance B.V.	重慶農村商業銀行股份有限公司—H股2013年9月歐式認購權證	0.250	5.770	2013/09/03	100,000,000	2011/05/04
11555	BNP Paribas Arbitrage Issuance B.V.	中聯重科股份有限公司—H股2011年12月歐式認購權證	0.250	26.600	2011/12/02	100,000,000	2011/05/04
10108	BNP Paribas Arbitrage Issuance B.V.	黃金2011年12月歐式認沽權證C	0.250	1,450/3,000單位	2011/12/06	200,000,000	2011/05/04
10110	BNP Paribas Arbitrage Issuance B.V.	原油期貨2011年11月歐式認購權證D	0.250	130/300單位	2011/11/16	200,000,000	2011/05/04
10109	BNP Paribas Arbitrage Issuance B.V.	原油期貨2012年5月歐式認購權證C	0.250	145/300單位	2012/05/17	200,000,000	2011/05/04
11553	KBC Financial Products International Ltd.	中國農業銀行股份有限公司—H股2011年10月歐式認購權證C	0.170	5.288/單位	2011/10/12	168,000,000	2011/05/04
11549	KBC Financial Products International Ltd.	友邦保險控股有限公司2011年11月歐式認沽權證	0.250	25.000	2011/11/04	108,000,000	2011/05/04
11550	KBC Financial Products International Ltd.	友邦保險控股有限公司2011年12月歐式認購權證A	0.150	30.000	2011/12/01	198,000,000	2011/05/04
11547	Macquarie Bank Ltd.	澳門博彩控股有限公司2012年1月歐式認購權證	0.253	20.880	2012/01/03	200,000,000	2011/05/04
11546	Macquarie Bank Ltd.	永利澳門有限公司2011年11月歐式認購權證	0.261	31.000	2011/11/04	200,000,000	2011/05/04
11534	Merrill Lynch Int'l & Co. C.V.	中國農業銀行股份有限公司—H股2011年8月歐式認購權證	0.151	5.29/單位	2011/08/09	80,000,000	2011/05/04
11535	Merrill Lynch Int'l & Co. C.V.	中國農業銀行股份有限公司—H股2011年10月歐式認購權證A	0.237	5.09/單位	2011/10/10	80,000,000	2011/05/04
11536	Merrill Lynch Int'l & Co. C.V.	中國農業銀行股份有限公司—H股2011年9月歐式認沽權證A	0.155	4.09/單位	2011/09/19	80,000,000	2011/05/04
11537	Merrill Lynch Int'l & Co. C.V.	友邦保險控股有限公司2011年9月歐式認購權證	0.166	26.990	2011/09/22	80,000,000	2011/05/04
11538	Merrill Lynch Int'l & Co. C.V.	友邦保險控股有限公司2011年11月歐式認購權證	0.150	29.990	2011/11/28	80,000,000	2011/05/04
11532	Merrill Lynch Int'l & Co. C.V.	友邦保險控股有限公司2012年7月歐式認購權證	0.250	31.390	2012/07/23	80,000,000	2011/05/04
11533	Merrill Lynch Int'l & Co. C.V.	友邦保險控股有限公司2011年11月歐式認沽權證	0.250	25.990	2011/11/28	80,000,000	2011/05/04
11539	Merrill Lynch Int'l & Co. C.V.	招商銀行股份有限公司—H股2011年11月歐式認沽權證	0.250	20.990	2011/11/07	80,000,000	2011/05/04
11543	SGA Societe Generale Acceptance N.V.	中國石油化工股份有限公司—H股2011年11月歐式認購權證	0.450	8.88/單位	2011/11/07	200,000,000	2011/05/04
11544	SGA Societe Generale Acceptance N.V.	中國石油化工股份有限公司—H股2011年11月歐式認購權證A	0.250	9.88/單位	2011/11/07	200,000,000	2011/05/04
11545	SGA Societe Generale Acceptance N.V.	中國石油化工股份有限公司—H股2011年11月歐式認購權證B	0.150	11.88/單位	2011/11/28	200,000,000	2011/05/04
11541	SGA Societe Generale Acceptance N.V.	香港交易及結算所有限公司2012年8月歐式認購權證	0.200	193.99/100單位	2012/08/06	500,000,000	2011/05/04
11540	SGA Societe Generale Acceptance N.V.	江西銅業股份有限公司—H股2011年11月歐式認購權證	0.250	30.880	2011/11/07	200,000,000	2011/05/04
11548	SGA Societe Generale Acceptance N.V.	昆侖能源有限公司2012年2月歐式認購權證	0.250	14.480	2012/02/29	200,000,000	2011/05/04
11542	SGA Societe Generale Acceptance N.V.	中國石油天然氣股份有限公司—H股2012年12月歐式認購權證	0.170	12.020	2012/12/19	500,000,000	2011/05/04
11552	瑞士銀行	友邦保險控股有限公司2011年9月歐式認購權證A	0.150	27.850	2011/09/30	200,000,000	2011/05/04
11551	瑞士銀行	中國人壽保險股份有限公司—H股2011年9月歐式認購權證C	0.150	30.930	2011/09/19	300,000,000	2011/05/04
10112	BNP Paribas Arbitrage Issuance B.V.	歐元兌美元2011年12月歐式認購權證	0.250	1.55/1單位	2011/12/12	200,000,000	2011/05/05
10111	BNP Paribas Arbitrage Issuance B.V.	歐元兌美元2011年12月歐式認沽權證	0.250	1.30/1單位	2011/12/12	200,000,000	2011/05/05
11567	BNP Paribas Arbitrage Issuance B.V.	恒生指數2013年12月歐式認購權證	0.250	27,000/10,000單位	2013/12/30	200,000,000	2011/05/05
11565	BNP Paribas Arbitrage Issuance B.V.	恒生指數2013年5月歐式認沽權證	0.260	23,800/15,000單位	2013/05/30	200,000,000	2011/05/05
11569	BNP Paribas Arbitrage Issuance B.V.	恒生指數2011年9月歐式認購權證D	0.150	23,800/8,000單位	2011/09/29	200,000,000	2011/05/05
11568	BNP Paribas Arbitrage Issuance B.V.	恒生指數2011年10月歐式認購權證A	0.220	22,800/8,000單位	2011/10/28	200,000,000	2011/05/05
11566	BNP Paribas Arbitrage Issuance B.V.	恒生指數2011年9月歐式認沽權證C	0.150	23,200/8,000單位	2011/09/29	200,000,000	2011/05/05
10114	BNP Paribas Arbitrage Issuance B.V.	美元兌日元2011年12月歐式認購權證	0.250	86/1單位	2011/12/12	200,000,000	2011/05/05
10113	BNP Paribas Arbitrage Issuance B.V.	美元兌日元2011年12月歐式認沽權證	0.250	76/1單位	2011/12/12	200,000,000	2011/05/05
11561	Macquarie Bank Ltd.	重慶農村商業銀行股份有限公司—H股2011年11月歐式認購權證	0.258	6.50/單位	2011/11/07	200,000,000	2011/05/05
11560	Macquarie Bank Ltd.	中聯重科股份有限公司—H股2011年11月歐式認購權證	0.252	25.880	2011/11/07	200,000,000	2011/05/05
11559	Macquarie Bank Ltd.	和記黃埔有限公司2011年11月歐式認沽權證	0.332	78.000	2011/11/07	200,000,000	2011/05/05

新上市衍生認股權證 (續)

股份代號	發行機構	認股權證	發行價 (港元)	行使水平 / 每10單位認購價 (港元)	認購 / 行使日期	上市時之發行單位	上市日期
11558	Macquarie Bank Ltd.	中國蒙牛乳業有限公司2011年12月歐式認購權證	0.250	25.000	2011/12/02	200,000,000	2011/05/05
11562	瑞士銀行	友邦保險控股有限公司2011年11月歐式認購權證A	0.250	25.880	2011/11/08	200,000,000	2011/05/05
11564	瑞士銀行	中國人壽保險股份有限公司-H股2011年9月歐式認購權證D	0.170	28.050	2011/09/27	300,000,000	2011/05/05
11563	瑞士銀行	騰訊控股有限公司2011年9月歐式認沽權證	0.150	219.80/100單位	2011/09/27	100,000,000	2011/05/05
11604	BNP Paribas Arbitrage Issuance B.V.	中國人壽保險股份有限公司-H股2011年10月歐式認購權證A	0.180	28.900	2011/10/04	100,000,000	2011/05/06
11603	BNP Paribas Arbitrage Issuance B.V.	中國人壽保險股份有限公司-H股2012年12月歐式認購權證	0.260	33.900	2012/12/04	100,000,000	2011/05/06
11602	BNP Paribas Arbitrage Issuance B.V.	中國海洋石油有限公司2011年11月歐式認購權證C	0.150	21.400	2011/11/02	100,000,000	2011/05/06
11601	BNP Paribas Arbitrage Issuance B.V.	中國海洋石油有限公司2012年1月歐式認購權證A	0.180	20.020	2012/01/03	100,000,000	2011/05/06
11597	BNP Paribas Arbitrage Issuance B.V.	中國鐵建股份有限公司-H股2013年12月歐式認購權證	0.250	7.420	2013/12/03	100,000,000	2011/05/06
11600	Macquarie Bank Ltd.	中國中煤能源股份有限公司-H股2012年2月歐式認購權證	0.150	10.880	2012/02/28	300,000,000	2011/05/06
11586	Macquarie Bank Ltd.	中電控股有限公司2012年2月歐式認購權證	0.256	68.880	2012/02/02	200,000,000	2011/05/06
11587	Macquarie Bank Ltd.	中國山水水泥集團有限公司2012年6月歐式認購權證	0.250	8.880	2012/06/27	200,000,000	2011/05/06
11588	Macquarie Bank Ltd.	江西銅業股份有限公司-H股2011年12月歐式認沽權證	0.250	22.880	2011/12/29	300,000,000	2011/05/06
11585	Macquarie Bank Ltd.	金沙中國有限公司2011年12月歐式認購權證	0.250	24.000	2011/12/02	200,000,000	2011/05/06
11584	Macquarie Bank Ltd.	新疆金風科技股份有限公司-H股2011年12月歐式認購權證	0.252	13.000	2011/12/02	200,000,000	2011/05/06
11589	Merrill Lynch Int'l & Co. C.V.	中國鋁業股份有限公司-H股2011年11月歐式認購權證	0.430	8.49/單位	2011/11/21	80,000,000	2011/05/06
11590	Merrill Lynch Int'l & Co. C.V.	中國鋁業股份有限公司-H股2012年11月歐式認購權證	0.151	7.790	2012/11/26	80,000,000	2011/05/06
11592	Merrill Lynch Int'l & Co. C.V.	中國中煤能源股份有限公司-H股2012年2月歐式認購權證	0.156	10.890	2012/02/23	80,000,000	2011/05/06
11575	Merrill Lynch Int'l & Co. C.V.	香港交易及結算有限公司2011年9月歐式認沽權證C	0.150	180/100單位	2011/09/29	80,000,000	2011/05/06
11574	Merrill Lynch Int'l & Co. C.V.	騰訊控股有限公司2011年9月歐式認購權證D	0.150	259.99/100單位	2011/09/30	80,000,000	2011/05/06
11573	Merrill Lynch Int'l & Co. C.V.	騰訊控股有限公司2011年10月歐式認購權證C	0.151	247.99/100單位	2011/10/17	80,000,000	2011/05/06
11572	Merrill Lynch Int'l & Co. C.V.	騰訊控股有限公司2011年9月歐式認沽權證C	0.224	214.99/100單位	2011/09/26	80,000,000	2011/05/06
11571	Merrill Lynch Int'l & Co. C.V.	兗州煤業股份有限公司-H股2011年9月歐式認購權證	0.370	28.890	2011/09/26	80,000,000	2011/05/06
11570	Merrill Lynch Int'l & Co. C.V.	兗州煤業股份有限公司-H股2011年10月歐式認購權證	0.174	34.390	2011/10/10	80,000,000	2011/05/06
11591	Merrill Lynch Int'l & Co. C.V.	紫金礦業集團股份有限公司-H股2011年11月歐式認購權證	0.495	6.89/單位	2011/11/07	80,000,000	2011/05/06
11593	渣打銀行	中聯重科股份有限公司-H股2012年2月歐式認購權證	0.260	26.800	2012/02/03	60,000,000	2011/05/06
11594	渣打銀行	SPDR金ETF2011年12月歐式認購權證	0.680	1,280/100單位	2011/12/30	50,000,000	2011/05/06
11581	SGA Societe Generale Acceptance N.V.	中國電信股份有限公司-H股2011年8月歐式認購權證	0.230	5/單位	2011/08/22	80,000,000	2011/05/06
11580	SGA Societe Generale Acceptance N.V.	中國電信股份有限公司-H股2011年10月歐式認購權證	0.310	5/單位	2011/10/24	80,000,000	2011/05/06
11579	SGA Societe Generale Acceptance N.V.	中國聯合網絡通信(香港)股份有限公司2011年12月歐式認購權證	0.180	15.180	2011/12/28	200,000,000	2011/05/06
11578	SGA Societe Generale Acceptance N.V.	中國聯合網絡通信(香港)股份有限公司2012年5月歐式認購權證	0.150	16.880	2012/05/28	200,000,000	2011/05/06
11595	SGA Societe Generale Acceptance N.V.	中國人壽保險股份有限公司-H股2011年11月歐式認購權證A	0.250	29.680	2011/11/23	300,000,000	2011/05/06
11596	SGA Societe Generale Acceptance N.V.	iShares安碩富時A50中國指數ETF2011年11月歐式認購權證A	0.150	13.180	2011/11/07	300,000,000	2011/05/06
11576	SGA Societe Generale Acceptance N.V.	匯豐控股有限公司2011年11月歐式認購權證	0.270	90.000	2011/11/16	300,000,000	2011/05/06
11577	SGA Societe Generale Acceptance N.V.	匯豐控股有限公司2011年11月歐式認購權證A	0.360	87.500	2011/11/07	300,000,000	2011/05/06
11583	SGA Societe Generale Acceptance N.V.	恒生指數2011年11月歐式認沽權證	0.270	24,200/8,000單位	2011/11/29	300,000,000	2011/05/06
11582	SGA Societe Generale Acceptance N.V.	恒生指數2011年12月歐式認購權證A	0.150	24,800/8,000單位	2011/12/29	300,000,000	2011/05/06
11599	瑞士銀行	中國人壽保險股份有限公司-H股2011年9月歐式認購權證E	0.260	25.550	2011/09/19	300,000,000	2011/05/06
11598	瑞士銀行	和記黃埔有限公司2011年11月歐式認購權證	0.300	90.880	2011/11/08	300,000,000	2011/05/06
11608	Barclays Bank plc	恒生指數2011年12月歐式認購權證	0.251	25,800/8,000單位	2011/12/29	150,000,000	2011/05/09
11613	BNP Paribas Arbitrage Issuance B.V.	東風汽車集團股份有限公司-H股2012年8月歐式認購權證	0.250	14.880	2012/08/02	100,000,000	2011/05/09
11612	BNP Paribas Arbitrage Issuance B.V.	玖龍紙業(控股)有限公司2013年4月歐式認購權證	0.250	9.880	2013/04/02	100,000,000	2011/05/09
11611	KBC Financial Products International Ltd.	鞍鋼股份有限公司-H股2012年1月歐式認沽權證	0.250	10.880	2012/01/18	80,000,000	2011/05/09

新上市衍生認股權證 (續)

股份代號	發行機構	認股權證	發行價 (港元)	行使水平 / 每10單位認購價 (港元)	認購 / 行使日期	上市時之發行單位	上市日期
11605	Merrill Lynch Int'l & Co. C.V.	中國工商銀行股份有限公司—H股2011年9月歐式認購權證	0.151	7.48/單位	2011/09/07	80,000,000	2011/05/09
11606	Merrill Lynch Int'l & Co. C.V.	太古股份有限公司'A'2011年11月歐式認購權證	0.330	139.990	2011/11/28	80,000,000	2011/05/09
11607	Merrill Lynch Int'l & Co. C.V.	太古股份有限公司'A'2012年3月歐式認購權證	0.151	122.89/100單位	2012/03/21	80,000,000	2011/05/09
11610	渣打銀行	中國中煤能源股份有限公司—H股2011年12月歐式認購權證	0.178	10.200	2011/12/30	100,000,000	2011/05/09
11614	SGA Societe Generale Acceptance N.V.	和記黃埔有限公司2012年3月歐式認購權證	0.150	88.88/100單位	2012/03/21	400,000,000	2011/05/09
11609	SGA Societe Generale Acceptance N.V.	和記黃埔有限公司2013年7月歐式認購權證	0.180	92/100單位	2013/07/29	400,000,000	2011/05/09
11615	瑞士銀行	iShares安碩富時A50中國指數ETF2012年1月歐式認購權證	0.150	12.910	2012/01/18	300,000,000	2011/05/09
11616	瑞士銀行	和記黃埔有限公司2013年7月歐式認購權證	0.150	92.04/100單位	2013/07/29	500,000,000	2011/05/09
28604#	Merrill Lynch Int'l & Co. C.V.	香港交易及結算有限公司2011年8月歐式認購權證B	0.071	184.99/100單位	2011/08/29	200,000,000	2011/05/09
11620	香港上海匯豐銀行有限公司	騰訊控股有限公司2011年9月歐式認購權證	0.150	258/100單位	2011/09/30	250,000,000	2011/05/11
11619	香港上海匯豐銀行有限公司	騰訊控股有限公司2011年9月歐式認沽權證	0.180	215/100單位	2011/09/16	180,000,000	2011/05/11
11621	渣打銀行	安徽海螺水泥股份有限公司—H股2011年11月歐式認購權證	0.600	38.140	2011/11/28	100,000,000	2011/05/11
11622	渣打銀行	安徽海螺水泥股份有限公司—H股2011年12月歐式認購權證	0.520	42.140	2011/12/30	100,000,000	2011/05/11
11623	渣打銀行	恒大地產集團有限公司2011年12月歐式認購權證	0.700	6.66/單位	2011/12/30	40,000,000	2011/05/11
11624	瑞士銀行	iShares安碩富時A50中國指數ETF2011年11月歐式認購權證A	0.150	13.220	2011/11/04	300,000,000	2011/05/11
11040*	Credit Suisse AG	恒生指數2011年7月歐式認購權證C	0.058	24,100/8,000單位	2011/07/28	600,000,000	2011/05/11
11638	BNP Paribas Arbitrage Issuance B.V.	中國移動有限公司2012年3月歐式認購權證	0.250	86.880	2012/03/02	100,000,000	2011/05/12
11640	BNP Paribas Arbitrage Issuance B.V.	中國人壽保險股份有限公司—H股2012年6月歐式認購權證	0.250	32.650	2012/06/04	100,000,000	2011/05/12
11639	BNP Paribas Arbitrage Issuance B.V.	中國移動有限公司2011年12月歐式認購權證A	0.250	81.800	2011/12/02	100,000,000	2011/05/12
11657	KBC Financial Products International Ltd.	匯豐控股有限公司2011年10月歐式認購權證	0.150	94.880	2011/10/10	128,000,000	2011/05/12
11658	KBC Financial Products International Ltd.	匯豐控股有限公司2011年11月歐式認購權證	0.360	86.880	2011/11/15	128,000,000	2011/05/12
11653	KBC Financial Products International Ltd.	恒生中國企業指數2011年12月歐式認購權證	0.170	13,200/6,000單位	2011/12/29	100,000,000	2011/05/12
11650	KBC Financial Products International Ltd.	恒生中國企業指數2012年3月歐式認購權證	0.250	12,600/6,000單位	2012/03/29	100,000,000	2011/05/12
11651	KBC Financial Products International Ltd.	恒生中國企業指數2011年12月歐式認沽權證	0.270	13,400/6,000單位	2011/12/29	100,000,000	2011/05/12
11652	KBC Financial Products International Ltd.	恒生中國企業指數2011年12月歐式認沽權證A	0.200	12,800/6,000單位	2011/12/29	100,000,000	2011/05/12
11648	KBC Financial Products International Ltd.	恒生指數2011年12月歐式認購權證	0.250	24,000/7,800單位	2011/12/29	200,000,000	2011/05/12
11659	KBC Financial Products International Ltd.	恒生指數2011年12月歐式認沽權證	0.310	24,000/8,000單位	2011/12/29	200,000,000	2011/05/12
11649	KBC Financial Products International Ltd.	恒生指數2011年12月歐式認購權證A	0.250	23,400/8,000單位	2011/12/29	200,000,000	2011/05/12
11654	KBC Financial Products International Ltd.	和記黃埔有限公司2011年11月歐式認購權證	0.250	98.000	2011/11/15	128,000,000	2011/05/12
11655	KBC Financial Products International Ltd.	和記黃埔有限公司2011年11月歐式認購權證A	0.340	93.880	2011/11/15	128,000,000	2011/05/12
11656	KBC Financial Products International Ltd.	和記黃埔有限公司2011年11月歐式認購權證B	0.510	88.800	2011/11/15	128,000,000	2011/05/12
11627	Nomura International plc	鞍鋼股份有限公司—H股2012年5月歐式認購權證	0.150	10.680	2012/05/28	100,000,000	2011/05/12
11634	Nomura International plc	北控水務集團有限公司2011年11月歐式認購權證	0.250	2.88/單位	2011/11/14	100,000,000	2011/05/12
11631	Nomura International plc	比亞迪股份有限公司—H股2011年10月歐式認購權證	0.180	33.888	2011/10/31	100,000,000	2011/05/12
11628	Nomura International plc	中國移動有限公司2011年9月歐式認購權證	0.151	74.680	2011/09/14	128,000,000	2011/05/12
11632	Nomura International plc	中國中煤能源股份有限公司—H股2012年2月歐式認購權證	0.151	10.280	2012/02/24	150,000,000	2011/05/12
11633	Nomura International plc	中國神威藥業集團有限公司2011年11月歐式認購權證	0.252	22.880	2011/11/14	100,000,000	2011/05/12
11630	Nomura International plc	中聯重科股份有限公司—H股2011年11月歐式認購權證	0.250	26.880	2011/11/14	100,000,000	2011/05/12
11625	Nomura International plc	和記黃埔有限公司2011年11月歐式認購權證	0.440	93.880	2011/11/30	100,000,000	2011/05/12
11629	Nomura International plc	聯想集團有限公司2011年11月歐式認購權證	0.250	4.88/單位	2011/11/14	100,000,000	2011/05/12
11626	Nomura International plc	中國石化上海石油化工股份有限公司—H股2011年9月歐式認購權證	0.151	5/單位	2011/09/29	100,000,000	2011/05/12
11644	The Royal Bank of Scotland N.V.	中國建設銀行股份有限公司—H股2011年9月歐式認購權證	0.151	7.69/單位	2011/09/12	100,000,000	2011/05/12
11645	The Royal Bank of Scotland N.V.	中國建設銀行股份有限公司—H股2011年10月歐式認購權證	0.151	8.01/單位	2011/10/31	100,000,000	2011/05/12

新上市衍生認股權證(續)

股份代號	發行機構	認股權證	發行價(港元)	行使水平/ 每10單位 認購價(港元)	認購/ 行使日期	上市時之 發行單位	上市日期
11646	The Royal Bank of Scotland N.V.	中國人壽保險股份有限公司—H股2011年10月歐式認購權證	0.151	28.050	2011/10/04	200,000,000	2011/05/12
11647	The Royal Bank of Scotland N.V.	中國人壽保險股份有限公司—H股2011年10月歐式認購權證A	0.151	29.180	2011/10/31	200,000,000	2011/05/12
11635	渣打銀行	中國人壽保險股份有限公司—H股2011年8月歐式認沽權證	0.156	26.950	2011/08/29	100,000,000	2011/05/12
11636	渣打銀行	中國人壽保險股份有限公司—H股2012年2月歐式認沽權證	0.250	26.280	2012/02/28	100,000,000	2011/05/12
11637	渣打銀行	中國建材股份有限公司—H股2011年11月歐式認購權證	0.250	16.880	2011/11/30	100,000,000	2011/05/12
11641	瑞士銀行	中國人壽保險股份有限公司—H股2011年10月歐式認購權證A	0.150	29.230	2011/10/24	300,000,000	2011/05/12
11643	瑞士銀行	中國移動有限公司2011年10月歐式認購權證A	0.150	77.050	2011/10/10	200,000,000	2011/05/12
11642	瑞士銀行	中國工商銀行股份有限公司—H股2011年10月歐式認購權證A	0.150	6.89/單位	2011/10/03	100,000,000	2011/05/12
11669	香港上海匯豐銀行有限公司	中國石油化工股份有限公司—H股2011年9月歐式認購權證	0.170	8.50/單位	2011/09/28	100,000,000	2011/05/13
11670	香港上海匯豐銀行有限公司	恒基兆業地產有限公司2011年11月歐式認購權證	0.250	56.880	2011/11/14	100,000,000	2011/05/13
11673	KBC Financial Products International Ltd.	中國移動有限公司2011年11月歐式認購權證	0.250	78.880	2011/11/15	128,000,000	2011/05/13
11682	KBC Financial Products International Ltd.	中國海外發展有限公司2012年4月歐式認購權證	0.150	14.880	2012/04/02	108,000,000	2011/05/13
11681	KBC Financial Products International Ltd.	中國海外發展有限公司2011年11月歐式認沽權證	0.150	14.480	2011/11/15	108,000,000	2011/05/13
11680	KBC Financial Products International Ltd.	中國聯合網絡通信(香港)股份有限公司2011年12月歐式認購權證	0.250	14.800	2011/12/01	80,000,000	2011/05/13
11678	KBC Financial Products International Ltd.	中國民生銀行股份有限公司—H股2011年11月歐式認購權證	0.470	7.48/單位	2011/11/15	58,000,000	2011/05/13
11677	KBC Financial Products International Ltd.	中國民生銀行股份有限公司—H股2011年11月歐式認沽權證	0.380	6.80/單位	2011/11/15	58,000,000	2011/05/13
11674	KBC Financial Products International Ltd.	中國海洋石油有限公司2011年12月歐式認購權證	0.250	18.680	2011/12/21	80,000,000	2011/05/13
11679	KBC Financial Products International Ltd.	中國聯合網絡通信(香港)股份有限公司2011年12月歐式認沽權證A	0.250	15.880	2011/12/01	80,000,000	2011/05/13
11676	KBC Financial Products International Ltd.	廣州富力地產股份有限公司—H股2012年2月歐式認購權證	0.150	11.380	2012/02/01	68,000,000	2011/05/13
11675	KBC Financial Products International Ltd.	香港交易及結算所有限公司2011年12月歐式認購權證	0.250	175.08/100單位	2011/12/15	198,000,000	2011/05/13
11668	Macquarie Bank Ltd.	中國海洋石油有限公司2011年12月歐式認沽權證	0.250	17.500	2011/12/29	300,000,000	2011/05/13
11672	Macquarie Bank Ltd.	iShares安碩富時A50中國指數ETF2012年5月歐式認沽權證	0.176	12.800	2012/05/22	200,000,000	2011/05/13
11671	Macquarie Bank Ltd.	玖龍紙業(控股)有限公司2012年6月歐式認購權證	0.150	9.580	2012/06/26	200,000,000	2011/05/13
11667	荷蘭合作銀行	中國遠洋控股股份有限公司—H股2011年11月歐式認購權證	0.700	7.50/單位	2011/11/14	100,000,000	2011/05/13
11666	荷蘭合作銀行	中聯重科股份有限公司—H股2011年11月歐式認購權證	0.250	24.000	2011/11/14	100,000,000	2011/05/13
11663	荷蘭合作銀行	利豐有限公司2011年10月歐式認購權證C	0.250	40.180	2011/10/03	100,000,000	2011/05/13
11664	荷蘭合作銀行	瑞金礦業有限公司2012年3月歐式認購權證	0.250	11.480	2012/03/26	100,000,000	2011/05/13
11665	荷蘭合作銀行	永輝煤礦股份有限公司2011年11月歐式認購權證	0.500	4.80/單位	2011/11/14	100,000,000	2011/05/13
11662	渣打銀行	中國農業銀行股份有限公司—H股2011年10月歐式認購權證A	0.154	5.08/單位	2011/10/10	100,000,000	2011/05/13
11660	渣打銀行	中國電信股份有限公司—H股2011年12月歐式認購權證	0.250	5.20/單位	2011/12/01	100,000,000	2011/05/13
11661	渣打銀行	中國建設銀行股份有限公司—H股2011年9月歐式認購權證A	0.330	7.28/單位	2011/09/19	100,000,000	2011/05/13
11686	香港上海匯豐銀行有限公司	比亞迪股份有限公司—H股2011年11月歐式認購權證A	0.250	32.000	2011/11/16	120,000,000	2011/05/16
11685	香港上海匯豐銀行有限公司	中國民生銀行股份有限公司—H股2011年9月歐式認購權證	0.200	8.38/單位	2011/09/30	100,000,000	2011/05/16
11688	香港上海匯豐銀行有限公司	中國太平保險控股有限公司2011年12月歐式認購權證	0.250	25.000	2011/12/01	100,000,000	2011/05/16
11687	香港上海匯豐銀行有限公司	中化化肥控股有限公司2011年12月歐式認購權證	0.250	3.88/單位	2011/12/01	80,000,000	2011/05/16
11692	KBC Financial Products International Ltd.	友邦保險控股有限公司2011年12月歐式認沽權證	0.250	27.000	2011/12/01	108,000,000	2011/05/16
11683	Macquarie Bank Ltd.	中國中鐵股份有限公司—H股2011年12月歐式認購權證	0.250	4.88/單位	2011/12/02	100,000,000	2011/05/16
11690	The Royal Bank of Scotland N.V.	恒生中國企業指數2011年12月歐式認沽權證	0.151	12,800/6,000單位	2011/12/29	200,000,000	2011/05/16
11689	The Royal Bank of Scotland N.V.	和記黃埔有限公司2011年9月歐式認購權證	0.151	94.850	2011/09/19	200,000,000	2011/05/16
11684	渣打銀行	中國石油化工股份有限公司—H股2011年11月歐式認購權證	0.290	8.13/單位	2011/11/21	100,000,000	2011/05/16
11694	瑞士銀行	長江實業(集團)有限公司2012年12月歐式認購權證	0.150	140.09/100單位	2012/12/10	200,000,000	2011/05/16
11693	瑞士銀行	恒生指數2011年9月歐式認購權證	0.150	23,200/7,000單位	2011/09/29	300,000,000	2011/05/16
11691	瑞士銀行	江西銅業股份有限公司—H股2011年9月歐式認購權證A	0.150	28.900	2011/09/29	200,000,000	2011/05/16

新上市衍生認股權證 (續)

股份代號	發行機構	認股權證	發行價 (港元)	行使水平 / 每10單位認購價 (港元)	認購 / 行使日期	上市時之發行單位	上市日期
11695	瑞士銀行	兗州煤業股份有限公司-H股2011年10月歐式認購權證	0.150	31.200	2011/10/21	200,000,000	2011/05/16
11713	Macquarie Bank Ltd.	友邦保險控股有限公司2011年12月歐式認購權證	0.153	30.000	2011/12/02	250,000,000	2011/05/17
11712	Macquarie Bank Ltd.	友邦保險控股有限公司2012年2月歐式認購權證	0.250	25.500	2012/02/02	150,000,000	2011/05/17
11706	SGA Societe Generale Acceptance N.V.	比亞迪股份有限公司-H股2011年10月歐式認購權證A	0.230	30.880	2011/10/10	250,000,000	2011/05/17
11701	SGA Societe Generale Acceptance N.V.	中國移動有限公司2011年11月歐式認購權證	0.250	78.000	2011/11/21	200,000,000	2011/05/17
11705	SGA Societe Generale Acceptance N.V.	中國建設銀行股份有限公司-H股2011年9月歐式認購權證C	0.320	7.50/單位	2011/09/26	200,000,000	2011/05/17
11710	SGA Societe Generale Acceptance N.V.	中國遠洋控股股份有限公司-H股2013年1月歐式認購權證	0.150	8.300	2013/01/02	200,000,000	2011/05/17
11702	SGA Societe Generale Acceptance N.V.	中國移動有限公司2011年11月歐式認購權證A	0.330	72.880	2011/11/21	200,000,000	2011/05/17
11709	SGA Societe Generale Acceptance N.V.	中國建材股份有限公司-H股2011年11月歐式認購權證	0.250	16.880	2011/11/30	150,000,000	2011/05/17
11699	SGA Societe Generale Acceptance N.V.	中國海洋石油有限公司2011年12月歐式認購權證A	0.150	20.000	2011/12/28	500,000,000	2011/05/17
11700	SGA Societe Generale Acceptance N.V.	中國石油化工股份有限公司-H股2011年11月歐式認購權證C	0.430	8.08/單位	2011/11/21	100,000,000	2011/05/17
11703	SGA Societe Generale Acceptance N.V.	中聯重科股份有限公司-H股2011年11月歐式認購權證	0.250	21.680	2011/11/21	200,000,000	2011/05/17
11708	SGA Societe Generale Acceptance N.V.	思捷環球控股有限公司2011年11月歐式認購權證	0.250	34.480	2011/11/21	80,000,000	2011/05/17
11707	SGA Societe Generale Acceptance N.V.	廣州富力地產股份有限公司-H股2012年2月歐式認購權證	0.150	11.400	2012/02/01	200,000,000	2011/05/17
11711	SGA Societe Generale Acceptance N.V.	保利協鑫能源控股有限公司2011年11月歐式認購權證	0.490	6.28/單位	2011/11/30	100,000,000	2011/05/17
11697	SGA Societe Generale Acceptance N.V.	香港交易及結算所有限公司2012年4月歐式認購權證	0.250	178.88/100單位	2012/04/11	500,000,000	2011/05/17
11698	SGA Societe Generale Acceptance N.V.	香港交易及結算所有限公司2011年12月歐式認購權證C	0.250	168.88/100單位	2011/12/19	500,000,000	2011/05/17
11696	SGA Societe Generale Acceptance N.V.	和記黃埔有限公司2011年11月歐式認購權證	0.600	90.880	2011/11/07	150,000,000	2011/05/17
11704	SGA Societe Generale Acceptance N.V.	中國工商銀行股份有限公司-H股2011年8月歐式認購權證C	0.310	6.51/單位	2011/08/22	200,000,000	2011/05/17
28670*	荷蘭合作銀行	銀河娛樂集團有限公司2011年8月歐式認購權證	0.177	13.100	2011/08/15	100,000,000	2011/05/17
11729	BNP Paribas Arbitrage Issuance B.V.	中國建設銀行股份有限公司-H股2012年1月歐式認購權證	0.550	7.38/單位	2012/01/04	100,000,000	2011/05/18
11728	BNP Paribas Arbitrage Issuance B.V.	中國建設銀行股份有限公司-H股2012年2月歐式認購權證	0.280	8.48/單位	2012/02/02	100,000,000	2011/05/18
11735	BNP Paribas Arbitrage Issuance B.V.	中國石油化工股份有限公司-H股2011年11月歐式認購權證	0.220	8.88/單位	2011/11/02	100,000,000	2011/05/18
11736	BNP Paribas Arbitrage Issuance B.V.	思捷環球控股有限公司2012年1月歐式認購權證	0.260	38.000	2012/01/03	100,000,000	2011/05/18
11726	BNP Paribas Arbitrage Issuance B.V.	保利協鑫能源控股有限公司2012年2月歐式認購權證	0.680	6.95/單位	2012/02/02	100,000,000	2011/05/18
11727	BNP Paribas Arbitrage Issuance B.V.	騰訊控股有限公司2012年3月歐式認購權證	0.250	250/100單位	2012/03/02	100,000,000	2011/05/18
11747	Credit Suisse AG	中國農業銀行股份有限公司-H股2011年9月歐式認購權證	0.200	4.81/單位	2011/09/26	300,000,000	2011/05/18
11748	Credit Suisse AG	中國農業銀行股份有限公司-H股2011年10月歐式認購權證	0.150	5.29/單位	2011/10/17	300,000,000	2011/05/18
11749	Credit Suisse AG	友邦保險控股有限公司2011年9月歐式認購權證	0.150	27.850	2011/09/26	300,000,000	2011/05/18
11741	Credit Suisse AG	中國聯合網絡通信(香港)股份有限公司2011年12月歐式認購權證	0.200	16.300	2011/12/20	200,000,000	2011/05/18
11745	Credit Suisse AG	中國建設銀行股份有限公司-H股2011年9月歐式認購權證	0.150	7.70/單位	2011/09/05	300,000,000	2011/05/18
11744	Credit Suisse AG	中國建設銀行股份有限公司-H股2011年8月歐式認購權證A	0.150	8.19/單位	2011/08/29	300,000,000	2011/05/18
11751	Credit Suisse AG	中國人壽保險股份有限公司-H股2011年9月歐式認購權證	0.150	28.050	2011/09/30	300,000,000	2011/05/18
11742	Credit Suisse AG	中國海洋石油有限公司2011年9月歐式認購權證	0.150	18.900	2011/09/26	300,000,000	2011/05/18
11743	Credit Suisse AG	中國海洋石油有限公司2011年10月歐式認購權證A	0.150	19.900	2011/10/24	300,000,000	2011/05/18
11746	Credit Suisse AG	中聯重科股份有限公司-H股2011年11月歐式認購權證	0.250	21.800	2011/11/21	200,000,000	2011/05/18
11738	Credit Suisse AG	匯豐控股有限公司2011年9月歐式認購權證A	0.150	91.050	2011/09/19	300,000,000	2011/05/18
11737	Credit Suisse AG	恒生指數2011年9月歐式認購權證	0.150	24,500/7,000單位	2011/09/29	300,000,000	2011/05/18
11739	Credit Suisse AG	和記黃埔有限公司2011年10月歐式認購權證	0.250	94.850	2011/10/03	300,000,000	2011/05/18
11740	Credit Suisse AG	江西銅業股份有限公司-H股2011年9月歐式認購權證	0.150	27.050	2011/09/12	200,000,000	2011/05/18
11750	Credit Suisse AG	中國平安保險(集團)股份有限公司-H股2011年11月歐式認購權證C	0.250	94.880	2011/11/21	300,000,000	2011/05/18
11724	香港上海匯豐銀行有限公司	中國人壽保險股份有限公司-H股2011年9月歐式認購權證	0.150	28.900	2011/09/21	200,000,000	2011/05/18
11725	香港上海匯豐銀行有限公司	中國人壽保險股份有限公司-H股2011年11月歐式認購權證	0.150	29.880	2011/11/28	200,000,000	2011/05/18

新上市衍生認股權證 (續)

股份代號	發行機構	認股權證	發行價 (港元)	行使水平 / 每10單位認購價 (港元)	認購 / 行使日期	上市時之發行單位	上市日期
11730	Macquarie Bank Ltd.	中聯重科股份有限公司—H股2011年12月歐式認購權證	0.250	21.880	2011/12/29	200,000,000	2011/05/18
11714	Merrill Lynch Int'l & Co. C.V.	交通銀行股份有限公司—H股2012年2月歐式認購權證	0.415	8.99/單位	2012/02/20	80,000,000	2011/05/18
11715	Merrill Lynch Int'l & Co. C.V.	香港鐵路有限公司2011年11月歐式認購權證	0.182	28.890	2011/11/08	80,000,000	2011/05/18
11718	Merrill Lynch Int'l & Co. C.V.	香港鐵路有限公司2012年10月歐式認購權證	0.255	33.990	2012/10/22	80,000,000	2011/05/18
11716	Merrill Lynch Int'l & Co. C.V.	九龍倉集團有限公司2011年10月歐式認購權證	0.270	59.890	2011/10/17	80,000,000	2011/05/18
11717	Merrill Lynch Int'l & Co. C.V.	九龍倉集團有限公司2011年12月歐式認購權證	0.255	62.990	2011/12/19	80,000,000	2011/05/18
11720	荷蘭合作銀行	友邦保險控股有限公司2011年11月歐式認沽權證	0.200	25.980	2011/11/21	200,000,000	2011/05/18
11721	荷蘭合作銀行	大唐國際發電股份有限公司—H股2011年11月歐式認購權證	0.250	3.60/單位	2011/11/21	100,000,000	2011/05/18
11719	荷蘭合作銀行	思捷環球控股有限公司2011年12月歐式認購權證	0.250	34.880	2011/12/29	100,000,000	2011/05/18
11722	荷蘭合作銀行	華能國際電力股份有限公司—H股2012年3月歐式認購權證	0.400	4.98/單位	2012/03/01	100,000,000	2011/05/18
11723	荷蘭合作銀行	騰訊控股有限公司2011年11月歐式認沽權證A	0.150	180.88/100單位	2011/11/07	200,000,000	2011/05/18
11731	The Royal Bank of Scotland N.V.	友邦保險控股有限公司2011年9月歐式認購權證	0.151	27.850	2011/09/30	200,000,000	2011/05/18
11732	The Royal Bank of Scotland N.V.	友邦保險控股有限公司2011年11月歐式認購權證	0.151	30.050	2011/11/28	200,000,000	2011/05/18
11734	The Royal Bank of Scotland N.V.	中國海洋石油有限公司2011年10月歐式認購權證A	0.151	19.900	2011/10/21	200,000,000	2011/05/18
11733	The Royal Bank of Scotland N.V.	中國石油化工股份有限公司—H股2011年11月歐式認購權證	0.251	8/單位	2011/11/18	100,000,000	2011/05/18
11789	BNP Paribas Arbitrage Issuance B.V.	中國中鐵股份有限公司—H股2012年2月歐式認購權證	0.450	4.86/單位	2012/02/02	40,000,000	2011/05/19
11790	BNP Paribas Arbitrage Issuance B.V.	兗州煤業股份有限公司—H股2012年2月歐式認購權證	0.350	32.380	2012/02/02	100,000,000	2011/05/19
11788	Credit Suisse AG	中國銀行股份有限公司—H股2011年10月歐式認購權證	0.150	4.81/單位	2011/10/10	200,000,000	2011/05/19
11786	Credit Suisse AG	保利協鑫能源控股有限公司2011年10月歐式認購權證	0.300	6.01/單位	2011/10/04	200,000,000	2011/05/19
11787	Credit Suisse AG	保利協鑫能源控股有限公司2011年11月歐式認購權證	0.500	5.58/單位	2011/11/21	200,000,000	2011/05/19
11785	Credit Suisse AG	香港交易及結算所有限公司2011年9月歐式認購權證	0.150	172/100單位	2011/09/26	300,000,000	2011/05/19
11784	Credit Suisse AG	匯豐控股有限公司2011年9月歐式認購權證B	0.150	88.900	2011/09/05	300,000,000	2011/05/19
11782	Credit Suisse AG	恒生指數2011年8月歐式認購權證A	0.150	23,500/8,000單位	2011/08/30	300,000,000	2011/05/19
11783	Credit Suisse AG	恒生指數2011年8月歐式認購權證B	0.150	23,300/8,000單位	2011/08/30	300,000,000	2011/05/19
11776	香港上海匯豐銀行有限公司	鞍鋼股份有限公司—H股2012年5月歐式認購權證	0.150	10.680	2012/05/21	100,000,000	2011/05/19
11777	香港上海匯豐銀行有限公司	中國建材股份有限公司—H股2011年12月歐式認購權證A	0.250	19.080	2011/12/30	100,000,000	2011/05/19
11778	香港上海匯豐銀行有限公司	思捷環球控股有限公司2012年1月歐式認購權證	0.150	36.000	2012/01/20	100,000,000	2011/05/19
11779	香港上海匯豐銀行有限公司	思捷環球控股有限公司2011年12月歐式認沽權證	0.250	26.800	2011/12/30	80,000,000	2011/05/19
11780	香港上海匯豐銀行有限公司	和記黃埔有限公司2011年9月歐式認購權證	0.200	100.000	2011/09/23	160,000,000	2011/05/19
11781	香港上海匯豐銀行有限公司	紫金礦業集團股份有限公司—H股2011年11月歐式認購權證	0.250	6.88/單位	2011/11/21	80,000,000	2011/05/19
11791	KBC Financial Products International Ltd.	香港交易及結算所有限公司2011年11月歐式認沽權證	0.150	168.88/100單位	2011/11/08	80,000,000	2011/05/19
11793	KBC Financial Products International Ltd.	新鴻基地產發展有限公司2011年12月歐式認沽權證	0.150	122.48/100單位	2011/12/20	80,000,000	2011/05/19
11792	KBC Financial Products International Ltd.	騰訊控股有限公司2011年12月歐式認沽權證	0.300	226/100單位	2011/12/01	108,000,000	2011/05/19
11754	Macquarie Bank Ltd.	中國電信股份有限公司—H股2011年12月歐式認購權證	0.250	5.28/單位	2011/12/02	200,000,000	2011/05/19
11753	Macquarie Bank Ltd.	中國人壽保險股份有限公司—H股2012年1月歐式認購權證	0.255	28.880	2012/01/04	200,000,000	2011/05/19
11752	Macquarie Bank Ltd.	保利協鑫能源控股有限公司2011年11月歐式認購權證A	0.386	6.66/單位	2011/11/30	150,000,000	2011/05/19
11768	Nomura International plc	安徽海螺水泥股份有限公司—H股2011年11月歐式認購權證	0.266	36.880	2011/11/30	100,000,000	2011/05/19
11772	Nomura International plc	中國航空科技工業股份有限公司—H股2011年11月歐式認購權證	0.370	6.28/單位	2011/11/21	100,000,000	2011/05/19
11771	Nomura International plc	華潤水泥控股有限公司2013年2月歐式認購權證	0.250	8.080	2013/02/04	100,000,000	2011/05/19
11774	Nomura International plc	中國建築國際集團有限公司2012年5月歐式認購權證	0.250	8.880	2012/05/21	100,000,000	2011/05/19
11770	Nomura International plc	中聯重科股份有限公司—H股2011年11月歐式認購權證A	0.252	21.880	2011/11/30	100,000,000	2011/05/19
11773	Nomura International plc	iShares安碩富時A50中國指數ETF2012年2月歐式認購權證	0.170	11.888	2012/02/01	100,000,000	2011/05/19
11775	Nomura International plc	中國龍工控股有限公司2011年9月歐式認購權證	0.300	5.358/單位	2011/09/26	100,000,000	2011/05/19

新上市衍生認股權證 (續)

股份代號	發行機構	認股權證	發行價 (港元)	行使水平 / 每10單位認購價 (港元)	認購 / 行使日期	上市時之發行單位	上市日期
11769	Nomura International plc	國藥控股股份有限公司—H股2011年10月歐式認購權證	0.152	30.900	2011/10/31	100,000,000	2011/05/19
11766	Nomura International plc	九龍倉集團有限公司2011年11月歐式認購權證	0.250	63.880	2011/11/30	100,000,000	2011/05/19
11767	Nomura International plc	信義玻璃控股有限公司2012年6月歐式認購權證	0.251	11.080	2012/06/25	100,000,000	2011/05/19
11759	荷蘭合作銀行	中國鋁業股份有限公司—H股2011年11月歐式認購權證	0.600	7.88/單位	2011/11/28	100,000,000	2011/05/19
11761	荷蘭合作銀行	中海油田服務股份有限公司—H股2011年10月歐式認購權證	0.150	17.800	2011/10/31	100,000,000	2011/05/19
11756	荷蘭合作銀行	中國中煤能源股份有限公司—H股2012年2月歐式認購權證	0.150	10.880	2012/02/23	200,000,000	2011/05/19
11762	荷蘭合作銀行	超大現代農業(控股)有限公司2012年3月歐式認購權證	0.800	5.48/單位	2012/03/12	100,000,000	2011/05/19
11758	荷蘭合作銀行	中國聯塑集團控股有限公司2011年11月歐式認購權證	1.100	9/單位	2011/11/28	100,000,000	2011/05/19
11763	荷蘭合作銀行	重慶農村商業銀行股份有限公司—H股2011年11月歐式認購權證	0.600	5.88/單位	2011/11/28	100,000,000	2011/05/19
11760	荷蘭合作銀行	華潤水泥控股有限公司2011年11月歐式認購權證	0.800	8.88/單位	2011/11/28	100,000,000	2011/05/19
11755	荷蘭合作銀行	華潤電力控股有限公司2012年5月歐式認購權證	0.250	18.480	2012/05/07	100,000,000	2011/05/19
11757	荷蘭合作銀行	保利協鑫能源控股有限公司2011年11月歐式認購權證	0.500	6.38/單位	2011/11/28	100,000,000	2011/05/19
11765	渣打銀行	中國農業銀行股份有限公司—H股2011年11月歐式認購權證	0.174	5.40/單位	2011/11/25	100,000,000	2011/05/19
11764	渣打銀行	中國建設銀行股份有限公司—H股2012年1月歐式認購權證	0.250	8.28/單位	2012/01/03	100,000,000	2011/05/19
11552*	瑞士銀行	友邦保險控股有限公司2011年9月歐式認購權證A	0.127	27.850	2011/09/30	200,000,000	2011/05/19
28103*	Citigroup Global Markets Holdings Inc.	中國石油化工股份有限公司—H股2012年5月歐式認購權證	0.073	7.810	2012/05/21	137,000,000	2011/05/19
11823	Credit Suisse AG	友邦保險控股有限公司2011年10月歐式認購權證	0.150	24.950	2011/10/31	300,000,000	2011/05/20
11821	Credit Suisse AG	友邦保險控股有限公司2011年9月歐式認購權證A	0.150	27.050	2011/09/26	300,000,000	2011/05/20
11820	Credit Suisse AG	中國建設銀行股份有限公司—H股2011年9月歐式認購權證A	0.150	7.51/單位	2011/09/19	300,000,000	2011/05/20
11819	Credit Suisse AG	恒生指數2011年9月歐式認購權證A	0.150	22,800/8,000單位	2011/09/29	300,000,000	2011/05/20
11822	Credit Suisse AG	中國工商銀行股份有限公司—H股2011年9月歐式認購權證	0.150	6.81/單位	2011/09/30	300,000,000	2011/05/20
11804	香港上海匯豐銀行有限公司	恒生指數2011年11月歐式認購權證	0.250	22,500/9,000單位	2011/11/29	200,000,000	2011/05/20
11799	香港上海匯豐銀行有限公司	恒生指數2011年11月歐式認購權證A	0.250	22,500/9,800單位	2011/11/29	200,000,000	2011/05/20
11800	香港上海匯豐銀行有限公司	恒生指數2011年11月歐式認購權證B	0.250	23,500/9,000單位	2011/11/29	200,000,000	2011/05/20
11801	香港上海匯豐銀行有限公司	恒生指數2011年11月歐式認購權證C	0.250	24,500/8,000單位	2011/11/29	200,000,000	2011/05/20
11802	香港上海匯豐銀行有限公司	恒生指數2011年12月歐式認購權證F	0.250	23,800/9,000單位	2011/12/29	250,000,000	2011/05/20
11805	香港上海匯豐銀行有限公司	恒生指數2011年11月歐式認購權證D	0.250	23,000/10,000單位	2011/11/29	200,000,000	2011/05/20
11803	香港上海匯豐銀行有限公司	招金礦業股份有限公司—H股2012年3月歐式認購權證	0.250	20.000	2012/03/23	100,000,000	2011/05/20
11824	KBC Financial Products International Ltd.	中國工商銀行股份有限公司—H股2011年11月歐式認購權證	0.310	6.68/單位	2011/11/21	108,000,000	2011/05/20
11794	Macquarie Bank Ltd.	比亞迪股份有限公司—H股2011年12月歐式認購權證	0.250	32.000	2011/12/02	200,000,000	2011/05/20
11796	Macquarie Bank Ltd.	中國海洋石油有限公司2012年4月歐式認購權證	0.250	19.500	2012/04/27	200,000,000	2011/05/20
11797	Macquarie Bank Ltd.	恒安國際集團有限公司2011年11月歐式認購權證	0.258	80.000	2011/11/21	200,000,000	2011/05/20
11795	Macquarie Bank Ltd.	中國雨潤食品集團有限公司2011年11月歐式認購權證	0.250	30.000	2011/11/29	200,000,000	2011/05/20
11798	Macquarie Bank Ltd.	兗州煤業股份有限公司—H股2011年12月歐式認購權證	0.260	32.000	2011/12/02	200,000,000	2011/05/20
11808	Merrill Lynch Int'l & Co. C.V.	中國移動有限公司2012年4月歐式認購權證	0.250	79.990	2012/04/16	80,000,000	2011/05/20
11809	Merrill Lynch Int'l & Co. C.V.	中國移動有限公司2012年9月歐式認購權證	0.660	68.990	2012/09/11	80,000,000	2011/05/20
11806	Merrill Lynch Int'l & Co. C.V.	中國移動有限公司2011年12月歐式認購權證C	0.315	72.990	2011/12/19	80,000,000	2011/05/20
11807	Merrill Lynch Int'l & Co. C.V.	中國移動有限公司2012年1月歐式認購權證A	0.265	75.990	2012/01/09	80,000,000	2011/05/20
11810	Merrill Lynch Int'l & Co. C.V.	中國移動有限公司2011年12月歐式認購權證D	0.320	65.990	2011/12/12	80,000,000	2011/05/20
10115	The Royal Bank of Scotland N.V.	黃金2011年12月歐式認購權證	0.251	1,388/5,000單位	2011/12/28	100,000,000	2011/05/20
11827	The Royal Bank of Scotland N.V.	匯豐控股有限公司2011年10月歐式認購權證	0.151	88.930	2011/10/04	100,000,000	2011/05/20
11818	SGA Societe Generale Acceptance N.V.	中國鋁業股份有限公司—H股2011年12月歐式認購權證	0.510	7.88/單位	2011/12/21	30,000,000	2011/05/20
11817	SGA Societe Generale Acceptance N.V.	中信銀行股份有限公司—H股2011年11月歐式認購權證	0.400	5.80/單位	2011/11/21	40,000,000	2011/05/20

新上市衍生認股權證 (續)

股份代號	發行機構	認股權證	發行價 (港元)	行使水平 / 每10單位認購價 (港元)	認購 / 行使日期	上市時之發行單位	上市日期
11811	SGA Societe Generale Acceptance N.V.	中國人壽保險股份有限公司—H股2011年9月歐式認購權證D	0.180	26.800	2011/09/26	300,000,000	2011/05/20
11816	SGA Societe Generale Acceptance N.V.	中國神華能源股份有限公司—H股2011年11月歐式認購權證	0.250	38.000	2011/11/21	150,000,000	2011/05/20
11815	SGA Societe Generale Acceptance N.V.	和記黃埔有限公司2011年9月歐式認購權證C	0.530	88.000	2011/09/26	150,000,000	2011/05/20
11814	SGA Societe Generale Acceptance N.V.	國藥控股股份有限公司—H股2011年11月歐式認購權證	0.250	30.080	2011/11/21	80,000,000	2011/05/20
11813	SGA Societe Generale Acceptance N.V.	兗州煤業股份有限公司—H股2011年11月歐式認購權證A	0.300	30.880	2011/11/21	120,000,000	2011/05/20
11812	SGA Societe Generale Acceptance N.V.	紫金礦業集團股份有限公司—H股2011年11月歐式認購權證	0.510	6.08/單位	2011/11/21	30,000,000	2011/05/20
11825	瑞士銀行	恒生指數2011年9月歐式認購權證B	0.150	22,200/8,000單位	2011/09/29	300,000,000	2011/05/20
11826	瑞士銀行	恒生指數2011年9月歐式認購權證C	0.150	22,800/8,000單位	2011/09/29	300,000,000	2011/05/20
29940*	Credit Suisse AG	恒生指數2011年7月歐式認購權證A	0.052	23,700/8,000單位	2011/07/28	300,000,000	2011/05/20
11841	BNP Paribas Arbitrage Issuance B.V.	中國中煤能源股份有限公司—H股2013年2月歐式認購權證	0.250	10.180	2013/02/04	100,000,000	2011/05/23
11842	BNP Paribas Arbitrage Issuance B.V.	中國人民財產保險股份有限公司—H股2012年2月歐式認購權證	0.150	12.900	2012/02/02	100,000,000	2011/05/23
11851	Citigroup Global Markets Holdings Inc.	中銀香港(控股)有限公司2011年10月歐式認購權證	0.150	25.030	2011/10/24	80,000,000	2011/05/23
11854	Citigroup Global Markets Holdings Inc.	中國建材股份有限公司—H股2011年12月歐式認購權證	0.250	17.380	2011/12/05	80,000,000	2011/05/23
11852	Citigroup Global Markets Holdings Inc.	中聯重科股份有限公司—H股2011年11月歐式認購權證	0.250	23.380	2011/11/30	80,000,000	2011/05/23
11853	Citigroup Global Markets Holdings Inc.	思捷環球控股有限公司2011年12月歐式認購權證	0.250	33.880	2011/12/05	80,000,000	2011/05/23
11832	Citigroup Global Markets Holdings Inc.	恒生中國企業指數2011年10月歐式認購權證	0.150	12,950/5,500單位	2011/10/28	80,000,000	2011/05/23
11831	Citigroup Global Markets Holdings Inc.	恒生中國企業指數2011年12月歐式認沽權證	0.250	12,600/5,500單位	2011/12/29	80,000,000	2011/05/23
11833	Citigroup Global Markets Holdings Inc.	恒生指數2011年9月歐式認沽權證	0.150	22,300/8,000單位	2011/09/29	80,000,000	2011/05/23
11834	Citigroup Global Markets Holdings Inc.	恒生指數2011年9月歐式認購權證A	0.160	22,500/7,500單位	2011/09/29	80,000,000	2011/05/23
11835	Citigroup Global Markets Holdings Inc.	恒生指數2011年9月歐式認購權證B	0.150	23,300/7,000單位	2011/09/29	80,000,000	2011/05/23
11850	Citigroup Global Markets Holdings Inc.	中國龍工控股有限公司2011年11月歐式認購權證	0.250	5.88/單位	2011/11/30	50,000,000	2011/05/23
11848	東亞銀行有限公司	中國鋁業股份有限公司—H股2013年6月歐式認購權證	0.250	6.500	2013/06/24	235,000,000	2011/05/23
11847	東亞銀行有限公司	中國中煤能源股份有限公司—H股2013年6月歐式認購權證	0.250	11.898	2013/06/24	130,000,000	2011/05/23
11846	東亞銀行有限公司	長江實業(集團)有限公司2012年1月歐式認購權證	0.250	160.000	2012/01/03	41,000,000	2011/05/23
11849	東亞銀行有限公司	紫金礦業集團股份有限公司—H股2012年1月歐式認購權證	0.270	7.28/單位	2012/01/03	38,000,000	2011/05/23
11830	香港上海匯豐銀行有限公司	中國人民財產保險股份有限公司—H股2011年12月歐式認購權證	0.150	12.680	2011/12/14	100,000,000	2011/05/23
11845	KBC Financial Products International Ltd.	恒生指數2011年10月歐式認沽權證	0.150	22,500/8,000單位	2011/10/28	200,000,000	2011/05/23
11843	KBC Financial Products International Ltd.	和記黃埔有限公司2011年12月歐式認沽權證	0.550	84.000	2011/12/01	80,000,000	2011/05/23
11844	KBC Financial Products International Ltd.	和記黃埔有限公司2011年12月歐式認沽權證A	0.250	76.000	2011/12/01	80,000,000	2011/05/23
11829	Macquarie Bank Ltd.	招商銀行股份有限公司—H股2011年12月歐式認購權證A	0.159	20.680	2011/12/02	200,000,000	2011/05/23
11828	渣打銀行	恒安國際集團有限公司2011年9月歐式認購權證	0.233	78.000	2011/09/12	100,000,000	2011/05/23
11838	SGA Societe Generale Acceptance N.V.	恒安國際集團有限公司2011年11月歐式認購權證	0.490	71.880	2011/11/23	40,000,000	2011/05/23
11837	SGA Societe Generale Acceptance N.V.	江西銅業股份有限公司—H股2011年12月歐式認購權證	0.250	26.880	2011/12/05	200,000,000	2011/05/23
11836	SGA Societe Generale Acceptance N.V.	中國龍工控股有限公司2011年11月歐式認購權證	0.390	5.58/單位	2011/11/23	30,000,000	2011/05/23
11840	瑞士銀行	中國海洋石油有限公司2011年10月歐式認購權證D	0.150	17.020	2011/10/31	200,000,000	2011/05/23
11839	瑞士銀行	香港交易及結算有限公司2011年10月歐式認購權證C	0.150	168.10/100單位	2011/10/24	300,000,000	2011/05/23
26984*	KBC Financial Products International Ltd.	中國移動有限公司2011年10月歐式認購權證A	0.044	66/100單位	2011/10/11	230,000,000	2011/05/23
11879	Credit Suisse AG	中國海洋石油有限公司2011年8月歐式認購權證	0.150	18.020	2011/08/29	300,000,000	2011/05/24
11880	Credit Suisse AG	兗州煤業股份有限公司—H股2011年8月歐式認購權證	0.150	31.300	2011/08/29	200,000,000	2011/05/24
11877	Citigroup Global Markets Holdings Inc.	中國銀行股份有限公司—H股2011年11月歐式認購權證	0.250	4.38/單位	2011/11/24	80,000,000	2011/05/24
11865	Citigroup Global Markets Holdings Inc.	中國民生銀行股份有限公司—H股2011年11月歐式認購權證	0.250	8.18/單位	2011/11/30	80,000,000	2011/05/24
11867	Citigroup Global Markets Holdings Inc.	恒大產業集團有限公司2011年11月歐式認購權證	0.300	6.88/單位	2011/11/30	50,000,000	2011/05/24
11866	Citigroup Global Markets Holdings Inc.	保利協鑫能源控股有限公司2011年11月歐式認購權證	0.300	6.43/單位	2011/11/24	80,000,000	2011/05/24

新上市衍生認股權證 (續)

股份代號	發行機構	認股權證	發行價 (港元)	行使水平 / 每10單位認購價 (港元)	認購 / 行使日期	上市時之發行單位	上市日期
11864	Citigroup Global Markets Holdings Inc.	新鴻基地產發展有限公司2012年12月歐式認購權證	0.150	130.10/100單位	2012/12/10	80,000,000	2011/05/24
11873	JP Morgan Structured Products / JP Morgan Int'l Derivatives #	友邦保險控股有限公司2011年12月歐式認購權證	0.250	28.000	2011/12/29	200,000,000	2011/05/24
11881	JP Morgan Structured Products / JP Morgan Int'l Derivatives #	中國移動有限公司2011年11月歐式認購權證	0.250	73.000	2011/11/24	150,000,000	2011/05/24
11874	JP Morgan Structured Products / JP Morgan Int'l Derivatives #	中國人壽保險股份有限公司-H股2011年9月歐式認購權證A	0.150	26.800	2011/09/23	200,000,000	2011/05/24
11884	JP Morgan Structured Products / JP Morgan Int'l Derivatives #	招商銀行股份有限公司-H股2011年11月歐式認購權證	0.153	20.700	2011/11/28	200,000,000	2011/05/24
11882	JP Morgan Structured Products / JP Morgan Int'l Derivatives #	中國民生銀行股份有限公司-H股2011年11月歐式認購權證	0.391	8 / 單位	2011/11/25	100,000,000	2011/05/24
11883	JP Morgan Structured Products / JP Morgan Int'l Derivatives #	匯豐控股有限公司2011年10月歐式認購權證	0.275	85.900	2011/10/04	200,000,000	2011/05/24
11876	JP Morgan Structured Products / JP Morgan Int'l Derivatives #	匯豐控股有限公司2011年9月歐式認購權證E	0.169	88.880	2011/09/05	200,000,000	2011/05/24
11869	JP Morgan Structured Products / JP Morgan Int'l Derivatives #	和記黃埔有限公司2011年11月歐式認購權證	0.275	95.000	2011/11/24	100,000,000	2011/05/24
11870	JP Morgan Structured Products / JP Morgan Int'l Derivatives #	和記黃埔有限公司2011年11月歐式認購權證A	0.432	90.000	2011/11/24	100,000,000	2011/05/24
11871	JP Morgan Structured Products / JP Morgan Int'l Derivatives #	中國工商銀行股份有限公司-H股2011年11月歐式認購權證	0.250	6.50 / 單位	2011/11/24	150,000,000	2011/05/24
11875	JP Morgan Structured Products / JP Morgan Int'l Derivatives #	世茂房地產控股有限公司2012年6月歐式認購權證	0.150	11.880	2012/06/29	150,000,000	2011/05/24
11872	JP Morgan Structured Products / JP Morgan Int'l Derivatives #	渣打集團有限公司2011年12月歐式認購權證	0.250	220/100單位	2011/12/29	200,000,000	2011/05/24
11856	Macquarie Bank Ltd.	思捷環球控股有限公司2012年1月歐式認購權證	0.164	36.000	2012/01/27	200,000,000	2011/05/24
11855	Macquarie Bank Ltd.	中國工商銀行股份有限公司-H股2011年12月歐式認購權證	0.250	6.98 / 單位	2011/12/02	200,000,000	2011/05/24
11868	Macquarie Bank Ltd.	康師傅控股有限公司2012年1月歐式認購權證	0.250	28.880	2012/01/03	250,000,000	2011/05/24
11878	The Royal Bank of Scotland N.V.	中國工商銀行股份有限公司-H股2011年10月歐式認購權證	0.151	6.89 / 單位	2011/10/10	200,000,000	2011/05/24
11861	SGA Societe Generale Acceptance N.V.	中國人壽保險股份有限公司-H股2011年11月歐式認購權證B	0.280	26.380	2011/11/28	300,000,000	2011/05/24
11860	SGA Societe Generale Acceptance N.V.	中國人壽保險股份有限公司-H股2011年12月歐式認購權證	0.250	27.880	2011/12/05	300,000,000	2011/05/24
11858	SGA Societe Generale Acceptance N.V.	匯豐控股有限公司2011年9月歐式認購權證G	0.320	82.880	2011/09/21	300,000,000	2011/05/24
11857	SGA Societe Generale Acceptance N.V.	匯豐控股有限公司2011年11月歐式認購權證B	0.520	80.000	2011/11/28	300,000,000	2011/05/24
11859	SGA Societe Generale Acceptance N.V.	恒生指數2011年11月歐式認購權證	0.250	23,600/8,000單位	2011/11/29	300,000,000	2011/05/24
11862	瑞士銀行	友邦保險控股有限公司2011年10月歐式認購權證	0.150	24.950	2011/10/28	100,000,000	2011/05/24
11863	瑞士銀行	中國建設銀行股份有限公司-H股2011年9月歐式認購權證C	0.250	7.09 / 單位	2011/09/23	200,000,000	2011/05/24
23640 #	SGA Societe Generale Acceptance N.V.	iShares安碩富時A50中國指數ETF2011年11月歐式認購權證	0.103	12.880	2011/11/21	250,000,000	2011/05/24
11889	中銀國際亞洲有限公司	恒大地產集團有限公司2011年11月歐式認購權證	0.400	7.50 / 單位	2011/11/28	100,000,000	2011/05/25
11888	中銀國際亞洲有限公司	騰訊控股有限公司2011年11月歐式認購權證	0.200	200.88/100單位	2011/11/29	200,000,000	2011/05/25
11903	BNP Paribas Arbitrage Issuance B.V.	銀河娛樂集團有限公司2012年3月歐式認購權證	0.250	16.500	2012/03/02	100,000,000	2011/05/25
11902	BNP Paribas Arbitrage Issuance B.V.	永利澳門有限公司2012年4月歐式認購權證	0.360	30.000	2012/04/03	100,000,000	2011/05/25
11886	香港上海匯豐銀行有限公司	大唐國際發電股份有限公司-H股2011年11月歐式認購權證	0.250	3.38 / 單位	2011/11/25	80,000,000	2011/05/25
11887	香港上海匯豐銀行有限公司	恒大地產集團有限公司2011年11月歐式認購權證	0.250	7 / 單位	2011/11/25	80,000,000	2011/05/25
11898	香港上海匯豐銀行有限公司	恒生指數2012年7月歐式認購權證	0.250	20,000/10,000單位	2012/07/30	250,000,000	2011/05/25
11897	香港上海匯豐銀行有限公司	澳門博彩控股有限公司2011年11月歐式認購權證	0.250	21.880	2011/11/25	120,000,000	2011/05/25
11895	JP Morgan Structured Products / JP Morgan Int'l Derivatives #	友邦保險控股有限公司2011年11月歐式認購權證A	0.150	30.000	2011/11/28	200,000,000	2011/05/25
11909	JP Morgan Structured Products / JP Morgan Int'l Derivatives #	鞍鋼股份有限公司-H股2012年5月歐式認購權證A	0.150	10.700	2012/05/21	100,000,000	2011/05/25

新上市衍生認股權證 (續)

股份代號	發行機構	認股權證	發行價 (港元)	行使水平/ 每10單位 認購價(港元)	認購/ 行使日期	上市時之 發行單位	上市日期
11892	JP Morgan Structured Products/ JP Morgan Int'l Derivatives *	中信銀行股份有限公司—H股2011年11月歐式認購權證A	0.250	6/單位	2011/11/25	100,000,000	2011/05/25
11896	JP Morgan Structured Products/ JP Morgan Int'l Derivatives *	東風汽車集團股份有限公司—H股2011年10月歐式認購權證	0.150	15.020	2011/10/31	100,000,000	2011/05/25
11893	JP Morgan Structured Products/ JP Morgan Int'l Derivatives *	首鋼福山資源集團有限公司2011年11月歐式認購權證	0.300	6.08/單位	2011/11/25	100,000,000	2011/05/25
11891	JP Morgan Structured Products/ JP Morgan Int'l Derivatives *	理文造紙有限公司2011年11月歐式認購權證	0.400	5.88/單位	2011/11/25	100,000,000	2011/05/25
11894	JP Morgan Structured Products/ JP Morgan Int'l Derivatives *	騰訊控股有限公司2011年11月歐式認購權證	0.250	200/100單位	2011/11/25	200,000,000	2011/05/25
11890	JP Morgan Structured Products/ JP Morgan Int'l Derivatives *	紫金礦業集團股份有限公司—H股2011年11月歐式認購權證	0.400	6.10/單位	2011/11/25	100,000,000	2011/05/25
11900	Macquarie Bank Ltd.	交通銀行股份有限公司—H股2011年12月歐式認購權證	0.254	9.28/單位	2011/12/02	200,000,000	2011/05/25
11899	Macquarie Bank Ltd.	騰訊控股有限公司2011年12月歐式認購權證A	0.189	200.98/100單位	2011/12/02	300,000,000	2011/05/25
11908	The Royal Bank of Scotland N.V.	香港交易及結算有限公司2011年12月歐式認購權證	0.151	180/100單位	2011/12/05	200,000,000	2011/05/25
11904	渣打銀行	中國建設銀行股份有限公司—H股2011年12月歐式認購權證	0.250	8.48/單位	2011/12/02	100,000,000	2011/05/25
11905	渣打銀行	保利協鑫能源控股有限公司2011年10月歐式認購權證	0.460	5.38/單位	2011/10/27	100,000,000	2011/05/25
11906	渣打銀行	保利協鑫能源控股有限公司2011年12月歐式認購權證	0.880	4.68/單位	2011/12/02	100,000,000	2011/05/25
11907	渣打銀行	保利協鑫能源控股有限公司2013年8月歐式認購權證	0.250	3.330	2013/08/30	200,000,000	2011/05/25
11885	SGA Societe Generale Acceptance N.V.	中國人壽保險股份有限公司—H股2012年1月歐式認購權證	0.250	28.880	2012/01/04	300,000,000	2011/05/25
11901	SGA Societe Generale Acceptance N.V.	匯豐控股有限公司2011年12月歐式認購權證A	0.270	88.000	2011/12/05	300,000,000	2011/05/25
11910	Barclays Bank plc	恒生指數2011年11月歐式認購權證	0.250	24,200/8,000單位	2011/11/29	150,000,000	2011/05/26
11911	Barclays Bank plc	恒生指數2011年11月歐式認購權證	0.250	22,000/9,000單位	2011/11/29	150,000,000	2011/05/26
11924	BNP Paribas Arbitrage Issuance B.V.	金沙中國有限公司2012年2月歐式認購權證	0.250	26.000	2012/02/02	100,000,000	2011/05/26
11928	Citigroup Global Markets Holdings Inc.	中國移動有限公司2011年11月歐式認購權證	0.250	73.880	2011/11/30	50,000,000	2011/05/26
11925	Citigroup Global Markets Holdings Inc.	中國建設銀行股份有限公司—H股2011年11月歐式認購權證	0.300	7.38/單位	2011/11/30	80,000,000	2011/05/26
11927	Citigroup Global Markets Holdings Inc.	保利協鑫能源控股有限公司2011年11月歐式認購權證A	0.400	4.68/單位	2011/11/30	80,000,000	2011/05/26
11929	Citigroup Global Markets Holdings Inc.	嘉里建設有限公司2011年11月歐式認購權證	0.250	43.880	2011/11/30	80,000,000	2011/05/26
11926	Citigroup Global Markets Holdings Inc.	澳門博彩控股有限公司2011年11月歐式認購權證	0.250	19.880	2011/11/30	80,000,000	2011/05/26
11912	香港上海匯豐銀行有限公司	中國神華能源股份有限公司—H股2011年11月歐式認購權證	0.250	42.000	2011/11/28	150,000,000	2011/05/26
11913	香港上海匯豐銀行有限公司	銀河娛樂集團有限公司2012年1月歐式認購權證	0.250	18.000	2012/01/12	100,000,000	2011/05/26
11933	KBC Financial Products International Ltd.	東亞銀行有限公司2012年1月歐式認購權證	0.250	30.000	2012/01/18	58,000,000	2011/05/26
11932	KBC Financial Products International Ltd.	中國石油化工股份有限公司—H股2011年11月歐式認購權證	0.390	8/單位	2011/11/15	80,000,000	2011/05/26
11931	KBC Financial Products International Ltd.	中國石油化工股份有限公司—H股2011年11月歐式認購權證	0.480	7.08/單位	2011/11/28	80,000,000	2011/05/26
11935	KBC Financial Products International Ltd.	恒生銀行有限公司2011年11月歐式認購權證	0.300	112.000	2011/11/28	68,000,000	2011/05/26
11937	KBC Financial Products International Ltd.	匯豐控股有限公司2011年10月歐式認購權證C	0.150	93.000	2011/10/12	128,000,000	2011/05/26
11939	KBC Financial Products International Ltd.	匯豐控股有限公司2011年10月歐式認購權證D	0.150	88.900	2011/10/10	128,000,000	2011/05/26
11938	KBC Financial Products International Ltd.	匯豐控股有限公司2011年11月歐式認購權證A	0.220	90.000	2011/11/11	128,000,000	2011/05/26
11936	KBC Financial Products International Ltd.	恒生銀行有限公司2011年12月歐式認購權證A	0.420	128.880	2011/12/01	68,000,000	2011/05/26
11934	KBC Financial Products International Ltd.	和記黃埔有限公司2011年10月歐式認購權證	0.150	100.000	2011/10/03	188,000,000	2011/05/26
11914	Macquarie Bank Ltd.	鞍鋼股份有限公司—H股2011年12月歐式認購權證	0.348	11.88/單位	2011/12/02	100,000,000	2011/05/26
11915	Merrill Lynch Int'l & Co. C.V.	中國石油化工股份有限公司—H股2011年11月歐式認購權證	0.280	8.59/單位	2011/11/28	80,000,000	2011/05/26
11921	Merrill Lynch Int'l & Co. C.V.	中國石油化工股份有限公司—H股2011年11月歐式認購權證	0.560	7.19/單位	2011/11/29	80,000,000	2011/05/26
11918	Merrill Lynch Int'l & Co. C.V.	恒生中國企業指數2011年10月歐式認購權證	0.161	13,000/5,500單位	2011/10/28	80,000,000	2011/05/26
11919	Merrill Lynch Int'l & Co. C.V.	恒生中國企業指數2011年12月歐式認購權證C	0.159	13,200/6,000單位	2011/12/29	80,000,000	2011/05/26
11920	Merrill Lynch Int'l & Co. C.V.	恒生中國企業指數2011年12月歐式認購權證D	0.157	13,600/6,500單位	2011/12/29	80,000,000	2011/05/26

新上市衍生認股權證 (續)

股份代號	發行機構	認股權證	發行價 (港元)	行使水平/ 每10單位 認購價 (港元)	認購/ 行使日期	上市時之 發行單位	上市日期
11923	Merrill Lynch Int'l & Co. C.V.	恒生中國企業指數2011年12月歐式認沽權證	0.187	12,800/6,000單位	2011/12/29	80,000,000	2011/05/26
11916	Merrill Lynch Int'l & Co. C.V.	中國石油天然氣股份有限公司-H股2011年11月歐式認購權證A	0.560	11.29/單位	2011/11/28	80,000,000	2011/05/26
11917	Merrill Lynch Int'l & Co. C.V.	中國石油天然氣股份有限公司-H股2012年12月歐式認購權證	0.155	11.990	2012/12/19	80,000,000	2011/05/26
11922	Merrill Lynch Int'l & Co. C.V.	中國石油天然氣股份有限公司-H股2011年11月歐式認沽權證	0.610	9.59/單位	2011/11/29	80,000,000	2011/05/26
11930	瑞士銀行	騰訊控股有限公司2011年11月歐式認沽權證	0.150	200.68/100單位	2011/11/22	100,000,000	2011/05/26
28888#	瑞士銀行	和記黃埔有限公司2012年3月歐式認購權證B	0.079	88.88/100單位	2012/03/21	500,000,000	2011/05/26
11956	Barclays Bank plc	中國人壽保險股份有限公司-H股2011年11月歐式認購權證	0.250	27.200	2011/11/28	150,000,000	2011/05/27
11955	Barclays Bank plc	中國海洋石油有限公司2011年12月歐式認沽權證	0.250	17.550	2011/12/28	100,000,000	2011/05/27
11952	Barclays Bank plc	匯豐控股有限公司2011年12月歐式認購權證A	0.250	88.880	2011/12/19	150,000,000	2011/05/27
11951	Barclays Bank plc	恒生指數2011年9月歐式認沽權證A	0.154	22,800/8,000單位	2011/09/29	150,000,000	2011/05/27
11953	Barclays Bank plc	和記黃埔有限公司2013年12月歐式認購權證	0.250	87.40/100單位	2013/12/23	100,000,000	2011/05/27
11954	Barclays Bank plc	騰訊控股有限公司2011年11月歐式認購權證	0.250	242/100單位	2011/11/28	150,000,000	2011/05/27
11959	Credit Suisse AG	長江實業(集團)有限公司2011年9月歐式認購權證	0.200	138.900	2011/09/26	200,000,000	2011/05/27
11962	Credit Suisse AG	中國聯合網絡通信(香港)股份有限公司2011年12月歐式認購權證A	0.250	18.000	2011/12/19	200,000,000	2011/05/27
11958	Credit Suisse AG	恒生指數2011年9月歐式認沽權證	0.150	22,200/8,000單位	2011/09/29	300,000,000	2011/05/27
11957	Credit Suisse AG	恒生指數2011年8月歐式認沽權證C	0.150	22,900/8,000單位	2011/08/30	300,000,000	2011/05/27
11949	Macquarie Bank Ltd.	中國農業銀行股份有限公司-H股2011年12月歐式認沽權證	0.250	4.10/單位	2011/12/02	250,000,000	2011/05/27
11960	Macquarie Bank Ltd.	百麗國際控股有限公司2012年2月歐式認購權證	0.250	16.500	2012/02/10	200,000,000	2011/05/27
11950	Macquarie Bank Ltd.	中國人壽保險股份有限公司-H股2011年12月歐式認沽權證	0.250	26.880	2011/12/02	250,000,000	2011/05/27
11942	Merrill Lynch Int'l & Co. C.V.	恒生指數2011年11月歐式認沽權證	0.165	22,500/9,000單位	2011/11/29	200,000,000	2011/05/27
11940	Merrill Lynch Int'l & Co. C.V.	恒生指數2011年11月歐式認購權證A	0.158	23,500/9,000單位	2011/11/29	200,000,000	2011/05/27
11941	Merrill Lynch Int'l & Co. C.V.	恒生指數2011年11月歐式認購權證B	0.153	24,500/8,000單位	2011/11/29	200,000,000	2011/05/27
11943	Merrill Lynch Int'l & Co. C.V.	恒生指數2011年11月歐式認沽權證C	0.168	23,000/10,000單位	2011/11/29	200,000,000	2011/05/27
11945	荷蘭合作銀行	中國熔盛重工集團控股有限公司2011年12月歐式認購權證	0.600	6.48/單位	2011/12/05	100,000,000	2011/05/27
11948	荷蘭合作銀行	United Company RUSAL Plc2012年4月歐式認購權證	0.250	11.880	2012/04/10	100,000,000	2011/05/27
11946	荷蘭合作銀行	國藥控股股份有限公司-H股2011年10月歐式認購權證	0.150	30.900	2011/10/26	100,000,000	2011/05/27
11947	荷蘭合作銀行	招金礦業股份有限公司-H股2011年12月歐式認購權證	0.250	15.880	2011/12/05	100,000,000	2011/05/27
11944	荷蘭合作銀行	紫金礦業集團股份有限公司-H股2011年12月歐式認購權證	0.300	6.48/單位	2011/12/05	100,000,000	2011/05/27
11961	瑞士銀行	中國聯合網絡通信(香港)股份有限公司2012年4月歐式認購權證	0.250	19.080	2012/04/30	100,000,000	2011/05/27
11113 [#]	中銀國際亞洲有限公司	保利協鑫能源控股有限公司2011年10月歐式認購權證	0.105	6/單位	2011/10/12	100,000,000	2011/05/27
29426 [#]	Merrill Lynch Int'l & Co. C.V.	騰訊控股有限公司2011年11月歐式認購權證	0.170	238.89/100單位	2011/11/21	120,000,000	2011/05/27
29433 [#]	中銀國際亞洲有限公司	保利協鑫能源控股有限公司2011年9月歐式認購權證B	0.201	5/單位	2011/09/19	100,000,000	2011/05/27
11963	香港上海匯豐銀行有限公司	中國海洋石油有限公司2012年3月歐式認沽權證	0.250	16.880	2012/03/28	120,000,000	2011/05/30
11964	香港上海匯豐銀行有限公司	中國工商銀行股份有限公司-H股2011年12月歐式認沽權證	0.250	5.80/單位	2011/12/16	100,000,000	2011/05/30
11965	香港上海匯豐銀行有限公司	中國龍工控股有限公司2011年11月歐式認購權證	0.250	5.18/單位	2011/11/30	80,000,000	2011/05/30
11971	KBC Financial Products International Ltd.	中國電信股份有限公司-H股2012年1月歐式認購權證	0.440	4.48/單位	2012/01/10	80,000,000	2011/05/30
11972	KBC Financial Products International Ltd.	中國聯合網絡通信(香港)股份有限公司2012年2月歐式認購權證	0.250	17.180	2012/02/15	80,000,000	2011/05/30
11968	KBC Financial Products International Ltd.	中國人壽保險股份有限公司-H股2011年12月歐式認購權證	0.390	22.880	2011/12/15	128,000,000	2011/05/30
11969	KBC Financial Products International Ltd.	中國人壽保險股份有限公司-H股2011年12月歐式認購權證A	0.290	24.280	2011/12/01	158,000,000	2011/05/30
11970	KBC Financial Products International Ltd.	中國人壽保險股份有限公司-H股2012年1月歐式認購權證	0.270	25.680	2012/01/03	158,000,000	2011/05/30
11975	KBC Financial Products International Ltd.	香港交易及結算所有限公司2011年12月歐式認購權證A	0.250	154.88/100單位	2011/12/08	198,000,000	2011/05/30
11973	KBC Financial Products International Ltd.	騰訊控股有限公司2011年12月歐式認購權證	0.250	214.88/100單位	2011/12/01	108,000,000	2011/05/30
11974	KBC Financial Products International Ltd.	騰訊控股有限公司2011年12月歐式認沽權證A	0.150	200.68/100單位	2011/12/05	108,000,000	2011/05/30

新上市衍生認股權證 (續)

股份代號	發行機構	認股權證	發行價 (港元)	行使水平 / 每10單位認購價 (港元)	認購 / 行使日期	上市時之發行單位	上市日期
11967	Macquarie Bank Ltd.	華潤電力控股有限公司2012年1月歐式認購權證	0.250	15.280	2012/01/04	200,000,000	2011/05/30
11976	The Royal Bank of Scotland N.V.	恒生指數2011年12月歐式認購權證	0.151	23,400/8,000單位	2011/12/29	250,000,000	2011/05/30
11978	The Royal Bank of Scotland N.V.	恒生指數2011年10月歐式認沽權證	0.151	22,500/8,000單位	2011/10/28	250,000,000	2011/05/30
11979	The Royal Bank of Scotland N.V.	恒生指數2011年12月歐式認沽權證	0.251	22,900/8,000單位	2011/12/29	250,000,000	2011/05/30
11977	The Royal Bank of Scotland N.V.	恒生指數2011年12月歐式認購權證A	0.151	23,900/7,500單位	2011/12/29	250,000,000	2011/05/30
11966	SGA Societe Generale Acceptance N.V.	中國移動有限公司2011年11月歐式認購權證B	0.370	68.880	2011/11/30	200,000,000	2011/05/30
11981	瑞士銀行	iShares安碩富時A50中國指數ETF2012年1月歐式認購權證A	0.150	12.500	2012/01/09	200,000,000	2011/05/30
11980	瑞士銀行	恒生指數2011年11月歐式認沽權證	0.250	21,400/8,000單位	2011/11/29	300,000,000	2011/05/30
11990	Citigroup Global Markets Holdings Inc.	中國高速傳動設備集團有限公司2012年2月歐式認購權證	0.150	12.020	2012/02/24	80,000,000	2011/05/31
11991	Citigroup Global Markets Holdings Inc.	東風汽車集團股份有限公司—H股2012年1月歐式認購權證	0.150	16.860	2012/01/03	80,000,000	2011/05/31
11993	Citigroup Global Markets Holdings Inc.	匯豐控股有限公司2011年12月歐式認購權證	0.300	83.880	2011/12/01	80,000,000	2011/05/31
11994	Citigroup Global Markets Holdings Inc.	匯豐控股有限公司2011年9月歐式認購權證C	0.150	88.890	2011/09/27	80,000,000	2011/05/31
11992	Citigroup Global Markets Holdings Inc.	中國工商銀行股份有限公司—H股2011年12月歐式認購權證	0.300	6.28/單位	2011/12/01	80,000,000	2011/05/31
11987	Macquarie Bank Ltd.	中國移動有限公司2011年12月歐式認購權證	0.250	72.500	2011/12/02	300,000,000	2011/05/31
11984	Merrill Lynch Int'l & Co. C.V.	長江實業(集團)有限公司2011年9月歐式認購權證	0.242	130.890	2011/09/12	80,000,000	2011/05/31
11983	Merrill Lynch Int'l & Co. C.V.	中國人壽保險股份有限公司—H股2011年12月歐式認購權證	0.185	26.290	2011/12/05	80,000,000	2011/05/31
11986	Merrill Lynch Int'l & Co. C.V.	中國人壽保險股份有限公司—H股2011年12月歐式認沽權證	0.250	24.990	2011/12/19	80,000,000	2011/05/31
11982	Merrill Lynch Int'l & Co. C.V.	中國海洋石油有限公司2011年10月歐式認購權證A	0.152	18.490	2011/10/24	80,000,000	2011/05/31
11985	Merrill Lynch Int'l & Co. C.V.	中國海洋石油有限公司2012年2月歐式認沽權證	0.250	16.990	2012/02/20	80,000,000	2011/05/31
11989	渣打銀行	安徽海螺水泥股份有限公司—H股2012年4月歐式認購權證	0.480	32.880	2012/04/27	100,000,000	2011/05/31
11988	渣打銀行	中國電信股份有限公司—H股2012年4月歐式認購權證	0.600	4.44/單位	2012/04/27	100,000,000	2011/05/31
12314	Barclays Bank plc	中國鋁業股份有限公司—H股2013年6月歐式認購權證	0.181	6.500	2013/06/24	100,000,000	2011/06/01
12317	Barclays Bank plc	中國移動有限公司2011年12月歐式認沽權證	0.250	60.000	2011/12/28	150,000,000	2011/06/01
12310	Barclays Bank plc	中國海外發展有限公司2012年6月歐式認購權證	0.250	16.800	2012/06/18	100,000,000	2011/06/01
12311	Barclays Bank plc	中國聯合網絡通信(香港)股份有限公司2011年12月歐式認購權證	0.225	16.280	2011/12/29	150,000,000	2011/06/01
12316	Barclays Bank plc	中國建設銀行股份有限公司—H股2011年12月歐式認沽權證	0.250	6.18/單位	2011/12/28	100,000,000	2011/06/01
12315	Barclays Bank plc	中國太平洋保險(集團)股份有限公司—H股2011年12月歐式認購權證	0.250	35.000	2011/12/28	100,000,000	2011/06/01
12318	Barclays Bank plc	中國工商銀行股份有限公司—H股2011年10月歐式認沽權證	0.247	5.68/單位	2011/10/04	130,000,000	2011/06/01
12313	Barclays Bank plc	澳門博彩控股有限公司2011年12月歐式認購權證	0.250	18.800	2011/12/28	100,000,000	2011/06/01
11996	中銀國際亞洲有限公司	中國中鐵股份有限公司—H股2011年12月歐式認購權證	0.250	5/單位	2011/12/05	100,000,000	2011/06/01
11997	中銀國際亞洲有限公司	中國龍工控股有限公司2011年12月歐式認購權證	0.250	6/單位	2011/12/05	100,000,000	2011/06/01
11998	中銀國際亞洲有限公司	蒙古能源有限公司2012年1月歐式認購權證	0.280	1.88/單位	2012/01/30	100,000,000	2011/06/01
11999	中銀國際亞洲有限公司	人和商業控股有限公司2012年3月歐式認購權證	0.150	1.70/單位	2012/03/15	100,000,000	2011/06/01
12000	BNP Paribas Arbitrage Issuance B.V.	百麗國際控股有限公司2012年7月歐式認購權證	0.250	17.680	2012/07/03	100,000,000	2011/06/01
12325	BNP Paribas Arbitrage Issuance B.V.	中國銀行股份有限公司—H股2012年2月歐式認購權證	0.330	4.15/單位	2012/02/02	100,000,000	2011/06/01
12300	BNP Paribas Arbitrage Issuance B.V.	中海油田服務股份有限公司—H股2012年4月歐式認購權證	0.250	16.900	2012/04/03	100,000,000	2011/06/01
12326	BNP Paribas Arbitrage Issuance B.V.	中國人壽保險股份有限公司—H股2012年1月歐式認購權證	0.250	27.000	2012/01/04	200,000,000	2011/06/01
12328	BNP Paribas Arbitrage Issuance B.V.	中國移動有限公司2012年1月歐式認購權證A	0.440	72.000	2012/01/04	200,000,000	2011/06/01
12329	BNP Paribas Arbitrage Issuance B.V.	匯豐控股有限公司2011年12月歐式認購權證A	0.540	78.000	2011/12/02	200,000,000	2011/06/01
12330	BNP Paribas Arbitrage Issuance B.V.	恒生指數2011年12月歐式認沽權證	0.260	22,600/8,000單位	2011/12/29	200,000,000	2011/06/01
12324	BNP Paribas Arbitrage Issuance B.V.	恒生指數2011年11月歐式認購權證A	0.150	22,500/9,800單位	2011/11/29	200,000,000	2011/06/01
12327	BNP Paribas Arbitrage Issuance B.V.	中國工商銀行股份有限公司—H股2012年1月歐式認購權證	0.460	6.18/單位	2012/01/03	100,000,000	2011/06/01
12334	Credit Suisse AG	長江實業(集團)有限公司2011年12月歐式認購權證	0.250	128.880	2011/12/05	300,000,000	2011/06/01

新上市衍生認股權證 (續)

股份代號	發行機構	認股權證	發行價 (港元)	行使水平 / 每10單位認購價 (港元)	認購 / 行使日期	上市時之發行單位	上市日期
12335	Credit Suisse AG	保利協鑫能源控股有限公司2013年8月歐式認購權證	0.150	3.340	2013/08/26	200,000,000	2011/06/01
12319	Citigroup Global Markets Holdings Inc.	東亞銀行有限公司2012年2月歐式認購權證	0.250	34.880	2012/02/06	80,000,000	2011/06/01
12321	Citigroup Global Markets Holdings Inc.	中遠太平洋有限公司2011年12月歐式認購權證	0.150	17.020	2011/12/12	80,000,000	2011/06/01
12323	Citigroup Global Markets Holdings Inc.	保利協鑫能源控股有限公司2013年8月歐式認購權證	0.150	3.340	2013/08/23	180,000,000	2011/06/01
12322	Citigroup Global Markets Holdings Inc.	新疆金風科技股份有限公司-H股2011年11月歐式認購權證	0.150	13.020	2011/11/25	80,000,000	2011/06/01
12320	Citigroup Global Markets Holdings Inc.	中興通訊股份有限公司-H股2011年12月歐式認購權證	0.250	32.380	2011/12/01	80,000,000	2011/06/01
12305	JP Morgan Structured Products / JP Morgan Int'l Derivatives #	中國建設銀行股份有限公司-H股2011年10月歐式認購權證	0.179	7.88 / 單位	2011/10/24	200,000,000	2011/06/01
12304	JP Morgan Structured Products / JP Morgan Int'l Derivatives #	中國建設銀行股份有限公司-H股2011年9月歐式認購權證A	0.215	7.50 / 單位	2011/09/19	200,000,000	2011/06/01
12303	JP Morgan Structured Products / JP Morgan Int'l Derivatives #	中國人壽保險股份有限公司-H股2011年12月歐式認購權證	0.250	25.880	2011/12/01	300,000,000	2011/06/01
12302	JP Morgan Structured Products / JP Morgan Int'l Derivatives #	匯豐控股有限公司2011年9月歐式認購權證F	0.327	82.880	2011/09/19	200,000,000	2011/06/01
12301	JP Morgan Structured Products / JP Morgan Int'l Derivatives #	匯豐控股有限公司2011年10月歐式認購權證A	0.228	88.880	2011/10/25	200,000,000	2011/06/01
12312	The Royal Bank of Scotland N.V.	恒生中國企業指數2012年6月歐式認購權證	0.251	13,800/6,000單位	2012/06/28	200,000,000	2011/06/01
12306	渣打銀行	比亞迪股份有限公司-H股2012年3月歐式認購權證	0.290	28.880	2012/03/01	100,000,000	2011/06/01
12307	渣打銀行	比亞迪股份有限公司-H股2012年6月歐式認購權證	0.280	33.330	2012/08/08	100,000,000	2011/06/01
12308	渣打銀行	中國平安保險(集團)股份有限公司-H股2013年6月歐式認購權證	0.213	82.28/100單位	2013/06/24	100,000,000	2011/06/01
12309	渣打銀行	中國平安保險(集團)股份有限公司-H股2013年12月歐式認購權證	0.250	78.78/100單位	2013/12/02	100,000,000	2011/06/01
11995	SGA Societe Generale Acceptance N.V.	中國工商銀行股份有限公司-H股2011年10月歐式認購權證C	0.170	6.88 / 單位	2011/10/31	200,000,000	2011/06/01
12331	瑞士銀行	中國建設銀行股份有限公司-H股2011年9月歐式認購權證D	0.150	7.51 / 單位	2011/09/29	200,000,000	2011/06/01
12332	瑞士銀行	中國人壽保險股份有限公司-H股2011年11月歐式認購權證	0.150	26.400	2011/11/21	300,000,000	2011/06/01
12333	瑞士銀行	香港交易及結算有限公司2011年12月歐式認購權證	0.150	160.70/100單位	2011/12/05	300,000,000	2011/06/01
22695 #	中銀國際亞洲有限公司	匯豐控股有限公司2011年12月歐式認購權證	0.062	77.70/93單位	2011/12/19	300,000,000	2011/06/01
29944 #	Credit Suisse AG	恒生指數2011年7月歐式認購權證B	0.076	22,500/8,000單位	2011/07/28	300,000,000	2011/06/01
12344	香港上海匯豐銀行有限公司	思捷環球控股有限公司2011年12月歐式認購權證	0.250	30.880	2011/12/29	120,000,000	2011/06/02
12345	香港上海匯豐銀行有限公司	中國工商銀行股份有限公司-H股2011年10月歐式認購權證A	0.150	6.89 / 單位	2011/10/24	120,000,000	2011/06/02
12365	Macquarie Bank Ltd.	安徽海螺水泥股份有限公司-H股2011年12月歐式認購權證	0.250	38.880	2011/12/05	200,000,000	2011/06/02
12356	Macquarie Bank Ltd.	中國高速傳動設備集團有限公司2012年3月歐式認購權證	1.155	12.05 / 單位	2012/03/02	100,000,000	2011/06/02
12355	Macquarie Bank Ltd.	首鋼福山資源集團有限公司2011年12月歐式認購權證	0.362	5.80 / 單位	2011/12/02	200,000,000	2011/06/02
12363	Macquarie Bank Ltd.	昆侖能源有限公司2012年8月歐式認購權證	0.251	15.000	2012/08/03	200,000,000	2011/06/02
12364	Macquarie Bank Ltd.	中國中材股份有限公司-H股2012年11月歐式認購權證	0.178	8.090	2012/11/27	200,000,000	2011/06/02
12339	Merrill Lynch Int'l & Co. C.V.	恒生指數2012年1月歐式認購權證	0.250	22,900/8,000單位	2012/01/30	200,000,000	2011/06/02
12341	Merrill Lynch Int'l & Co. C.V.	恒生指數2011年12月歐式認購權證	0.250	21,100/8,000單位	2011/12/29	200,000,000	2011/06/02
12336	Merrill Lynch Int'l & Co. C.V.	恒生指數2011年12月歐式認購權證A	0.260	22,500/8,000單位	2011/12/29	200,000,000	2011/06/02
12337	Merrill Lynch Int'l & Co. C.V.	恒生指數2011年12月歐式認購權證B	0.156	23,000/10,000單位	2011/12/29	200,000,000	2011/06/02
12338	Merrill Lynch Int'l & Co. C.V.	恒生指數2011年12月歐式認購權證C	0.260	24,500/7,000單位	2011/12/29	200,000,000	2011/06/02
12340	Merrill Lynch Int'l & Co. C.V.	恒生指數2012年1月歐式認購權證A	0.250	23,900/8,000單位	2012/01/30	200,000,000	2011/06/02
12342	Merrill Lynch Int'l & Co. C.V.	恒生指數2011年12月歐式認購權證D	0.250	22,100/9,000單位	2011/12/29	200,000,000	2011/06/02
12343	Merrill Lynch Int'l & Co. C.V.	恒生指數2011年12月歐式認購權證E	0.265	23,100/9,000單位	2011/12/29	200,000,000	2011/06/02
12346	SGA Societe Generale Acceptance N.V.	中國人壽保險股份有限公司-H股2011年12月歐式認購權證A	0.300	25.800	2011/12/05	300,000,000	2011/06/02
12347	SGA Societe Generale Acceptance N.V.	中國人壽保險股份有限公司-H股2012年1月歐式認購權證A	0.260	27.280	2012/01/11	300,000,000	2011/06/02
12349	SGA Societe Generale Acceptance N.V.	匯豐控股有限公司2012年1月歐式認購權證	0.270	86.000	2012/01/04	300,000,000	2011/06/02
12348	SGA Societe Generale Acceptance N.V.	匯豐控股有限公司2011年12月歐式認購權證B	0.300	83.800	2011/12/12	300,000,000	2011/06/02

新上市衍生認股權證 (續)

股份代號	發行機構	認股權證	發行價 (港元)	行使水平 / 每10單位認購價 (港元)	認購 / 行使日期	上市時之發行單位	上市日期
12350	SGA Societe Generale Acceptance N.V.	恒生中國企業指數2011年10月歐式認購權證	0.170	13,000/6,500單位	2011/10/28	200,000,000	2011/06/02
12351	SGA Societe Generale Acceptance N.V.	恒生中國企業指數2011年12月歐式認沽權證	0.250	12,600/6,000單位	2011/12/29	200,000,000	2011/06/02
12353	SGA Societe Generale Acceptance N.V.	恒生指數2011年12月歐式認沽權證	0.250	22,200/8,000單位	2011/12/29	300,000,000	2011/06/02
12352	SGA Societe Generale Acceptance N.V.	恒生指數2011年12月歐式認購權證B	0.250	23,000/8,000單位	2011/12/29	300,000,000	2011/06/02
12354	SGA Societe Generale Acceptance N.V.	恒生指數2011年12月歐式認沽權證C	0.250	22,800/8,000單位	2011/12/29	300,000,000	2011/06/02
12366	瑞士銀行	比亞迪股份有限公司—H股2011年12月歐式認購權證	0.250	26.880	2011/12/08	100,000,000	2011/06/02
12377	中銀國際亞洲有限公司	中國人壽保險股份有限公司—H股2011年9月歐式認購權證A	0.160	26.800	2011/09/30	100,000,000	2011/06/03
12379	中銀國際亞洲有限公司	恒生指數2011年12月歐式認購權證	0.150	23,400/8,000單位	2011/12/29	100,000,000	2011/06/03
12378	中銀國際亞洲有限公司	盈富基金2012年8月歐式認購權證	0.250	24.800	2012/08/01	100,000,000	2011/06/03
12400	BNP Paribas Arbitrage Issuance B.V.	中國熔盛重工集團控股有限公司2012年1月歐式認購權證	0.560	5.88/單位	2012/01/03	23,000,000	2011/06/03
12408	Citigroup Global Markets Holdings Inc.	中國海洋石油有限公司2011年12月歐式認購權證	0.150	20.020	2011/12/23	80,000,000	2011/06/03
12410	Citigroup Global Markets Holdings Inc.	iShares安碩富時A50中國指數ETF2012年5月歐式認沽權證	0.150	12.780	2012/05/21	80,000,000	2011/06/03
12407	Citigroup Global Markets Holdings Inc.	領匯房地產投資信託基金2012年2月歐式認購權證	0.250	28.880	2012/02/06	80,000,000	2011/06/03
12406	Citigroup Global Markets Holdings Inc.	中國石油天然氣股份有限公司—H股2012年8月歐式認購權證	0.150	10.700	2012/08/13	80,000,000	2011/06/03
12409	Citigroup Global Markets Holdings Inc.	中國熔盛重工集團控股有限公司2011年12月歐式認購權證	0.250	5.88/單位	2011/12/05	50,000,000	2011/06/03
12382	香港上海匯豐銀行有限公司	比亞迪股份有限公司—H股2011年12月歐式認購權證	0.250	28.880	2011/12/16	100,000,000	2011/06/03
12383	香港上海匯豐銀行有限公司	中國中煤能源股份有限公司—H股2012年12月歐式認購權證	0.250	11.000	2012/12/05	100,000,000	2011/06/03
12386	香港上海匯豐銀行有限公司	中海集裝箱運輸股份有限公司—H股2012年3月歐式認購權證	0.310	3.28/單位	2012/03/09	80,000,000	2011/06/03
12381	香港上海匯豐銀行有限公司	首鋼福山資源集團有限公司2012年2月歐式認購權證	0.340	5.20/單位	2012/02/21	80,000,000	2011/06/03
12385	香港上海匯豐銀行有限公司	廣州富力地產股份有限公司—H股2012年11月歐式認購權證	0.250	11.880	2012/11/16	100,000,000	2011/06/03
12387	香港上海匯豐銀行有限公司	保利協鑫能源控股有限公司2011年12月歐式認購權證A	0.550	4.18/單位	2011/12/05	80,000,000	2011/06/03
12380	香港上海匯豐銀行有限公司	昆侖能源有限公司2012年8月歐式認購權證	0.250	15.880	2012/08/13	100,000,000	2011/06/03
12384	香港上海匯豐銀行有限公司	李寧有限公司2012年4月歐式認購權證	0.250	16.280	2012/04/20	100,000,000	2011/06/03
12405	KBC Financial Products International Ltd.	中國移動有限公司2011年12月歐式認購權證	0.250	74.880	2011/12/05	128,000,000	2011/06/03
12404	KBC Financial Products International Ltd.	中國移動有限公司2011年11月歐式認購權證A	0.250	72.880	2011/11/14	128,000,000	2011/06/03
12390	KBC Financial Products International Ltd.	匯豐控股有限公司2011年12月歐式認購權證	0.250	84.880	2011/12/05	128,000,000	2011/06/03
12397	KBC Financial Products International Ltd.	匯豐控股有限公司2011年12月歐式認沽權證	0.450	78.880	2011/12/05	108,000,000	2011/06/03
12388	KBC Financial Products International Ltd.	匯豐控股有限公司2011年10月歐式認購權證E	0.480	77.880	2011/10/17	108,000,000	2011/06/03
12389	KBC Financial Products International Ltd.	匯豐控股有限公司2011年10月歐式認購權證F	0.570	76.000	2011/10/03	108,000,000	2011/06/03
12391	KBC Financial Products International Ltd.	匯豐控股有限公司2011年12月歐式認購權證A	0.250	88.880	2011/12/05	128,000,000	2011/06/03
12392	KBC Financial Products International Ltd.	匯豐控股有限公司2011年12月歐式認購權證B	0.150	93.980	2011/12/15	108,000,000	2011/06/03
12393	KBC Financial Products International Ltd.	匯豐控股有限公司2011年12月歐式認購權證C	0.380	80.680	2011/12/05	128,000,000	2011/06/03
12394	KBC Financial Products International Ltd.	和記黃埔有限公司2011年9月歐式認購權證	0.520	83.880	2011/09/27	128,000,000	2011/06/03
12395	KBC Financial Products International Ltd.	和記黃埔有限公司2011年9月歐式認購權證A	0.330	88.000	2011/09/22	128,000,000	2011/06/03
12396	KBC Financial Products International Ltd.	和記黃埔有限公司2011年10月歐式認購權證A	0.150	95.880	2011/10/03	128,000,000	2011/06/03
12401	KBC Financial Products International Ltd.	中國工商銀行股份有限公司—H股2011年9月歐式認購權證	0.250	6.38/單位	2011/09/26	108,000,000	2011/06/03
12403	KBC Financial Products International Ltd.	中國工商銀行股份有限公司—H股2011年12月歐式認購權證	0.250	7/單位	2011/12/05	128,000,000	2011/06/03
12402	KBC Financial Products International Ltd.	中國工商銀行股份有限公司—H股2011年10月歐式認購權證C	0.150	6.888/單位	2011/10/03	128,000,000	2011/06/03
12367	Merrill Lynch Int'l & Co. C.V.	中銀香港(控股)有限公司2012年9月歐式認購權證	0.250	25.990	2012/09/28	80,000,000	2011/06/03
12368	Merrill Lynch Int'l & Co. C.V.	中國神華能源股份有限公司—H股2012年1月歐式認購權證	0.380	36.990	2012/01/09	80,000,000	2011/06/03
12369	Merrill Lynch Int'l & Co. C.V.	匯豐控股有限公司2011年10月歐式認購權證A	0.475	78.890	2011/10/11	80,000,000	2011/06/03
12370	Merrill Lynch Int'l & Co. C.V.	江西銅業股份有限公司—H股2011年12月歐式認購權證	0.255	26.290	2011/12/05	80,000,000	2011/06/03
12371	Merrill Lynch Int'l & Co. C.V.	江西銅業股份有限公司—H股2012年3月歐式認購權證	0.255	28.990	2012/03/05	80,000,000	2011/06/03

新上市衍生認股權證 (續)

股份代號	發行機構	認股權證	發行價 (港元)	行使水平 / 每10單位認購價 (港元)	認購 / 行使日期	上市時之發行單位	上市日期
12373	荷蘭合作銀行	中信泰富有限公司2011年12月歐式認購權證	0.250	20.880	2011/12/05	100,000,000	2011/06/03
12375	荷蘭合作銀行	中國人壽保險股份有限公司-H股2011年11月歐式認購權證	0.150	29.880	2011/11/28	200,000,000	2011/06/03
12376	荷蘭合作銀行	恒大地產集團有限公司2011年11月歐式認購權證	0.400	6.88/單位	2011/11/23	100,000,000	2011/06/03
12372	荷蘭合作銀行	銀河娛樂集團有限公司2012年3月歐式認購權證	0.250	19.880	2012/03/26	100,000,000	2011/06/03
12374	荷蘭合作銀行	兗州煤業股份有限公司-H股2011年11月歐式認購權證	0.350	30.880	2011/11/21	100,000,000	2011/06/03
12399	渣打銀行	恒大地產集團有限公司2013年8月歐式認購權證	0.250	4.280	2013/08/01	200,000,000	2011/06/03
12398	渣打銀行	匯豐控股有限公司2012年2月歐式認購權證	0.425	84.000	2012/02/01	100,000,000	2011/06/03
11380*	Merrill Lynch Int'l & Co. C.V.	和記黃埔有限公司2012年3月歐式認購權證	0.093	88.89/100單位	2012/03/21	200,000,000	2011/06/03
11815*	SGA Societe Generale Acceptance N.V.	和記黃埔有限公司2011年9月歐式認購權證 C	0.620	88.000	2011/09/26	100,000,000	2011/06/03
12430	Credit Suisse AG	友邦保險控股有限公司2011年11月歐式認購權證	0.150	30.050	2011/11/28	300,000,000	2011/06/07
12422	KBC Financial Products International Ltd.	友邦保險控股有限公司2011年12月歐式認購權證 B	0.250	27.880	2011/12/07	188,000,000	2011/06/07
12423	KBC Financial Products International Ltd.	友邦保險控股有限公司2011年12月歐式認購權證 C	0.290	25.880	2011/12/07	188,000,000	2011/06/07
12425	KBC Financial Products International Ltd.	中國移動有限公司2012年1月歐式認購權證	0.250	77.680	2012/01/03	128,000,000	2011/06/07
12420	KBC Financial Products International Ltd.	中國建設銀行股份有限公司-H股2011年11月歐式認購權證	0.180	7.88/單位	2011/11/02	108,000,000	2011/06/07
12421	KBC Financial Products International Ltd.	中國建設銀行股份有限公司-H股2011年11月歐式認購權證 A	0.350	7.38/單位	2011/11/23	108,000,000	2011/06/07
12417	KBC Financial Products International Ltd.	中國人壽保險股份有限公司-H股2011年11月歐式認購權證	0.150	29.680	2011/11/16	158,000,000	2011/06/07
12419	KBC Financial Products International Ltd.	中國人壽保險股份有限公司-H股2011年11月歐式認購權證 A	0.220	27.180	2011/11/21	158,000,000	2011/06/07
12418	KBC Financial Products International Ltd.	中國人壽保險股份有限公司-H股2012年1月歐式認購權證 A	0.250	28.680	2012/01/03	158,000,000	2011/06/07
12416	KBC Financial Products International Ltd.	中國人壽保險股份有限公司-H股2011年12月歐式認購權證	0.270	27.800	2011/12/07	108,000,000	2011/06/07
12426	KBC Financial Products International Ltd.	中國移動有限公司2011年12月歐式認購權證 D	0.360	69.880	2011/12/07	128,000,000	2011/06/07
12427	KBC Financial Products International Ltd.	中國移動有限公司2012年1月歐式認購權證 A	0.590	65.880	2012/01/10	108,000,000	2011/06/07
12424	KBC Financial Products International Ltd.	中國移動有限公司2011年12月歐式認購權證 C	0.350	68.000	2011/12/07	128,000,000	2011/06/07
12428	KBC Financial Products International Ltd.	恒生中國企業指數2011年12月歐式認購權證 B	0.250	13,800/5,500單位	2011/12/29	100,000,000	2011/06/07
12429	KBC Financial Products International Ltd.	恒生中國企業指數2012年3月歐式認購權證	0.460	14,200/6,000單位	2012/03/29	100,000,000	2011/06/07
12413	Macquarie Bank Ltd.	中國聯合網絡通信(香港)股份有限公司2012年4月歐式認購權證	0.250	20.880	2012/04/03	300,000,000	2011/06/07
12411	Macquarie Bank Ltd.	中信泰富有限公司2012年2月歐式認購權證	0.205	23.880	2012/02/02	150,000,000	2011/06/07
12414	Macquarie Bank Ltd.	江西銅業股份有限公司-H股2012年1月歐式認購權證	0.250	30.000	2012/01/04	300,000,000	2011/06/07
12412	Macquarie Bank Ltd.	理文造紙有限公司2012年1月歐式認購權證	0.438	5.55/單位	2012/01/04	200,000,000	2011/06/07
12415	Macquarie Bank Ltd.	中國熔盛重工集團控股有限公司2011年12月歐式認購權證	0.292	6.68/單位	2011/12/06	100,000,000	2011/06/07
12431	瑞士銀行	保利協鑫能源控股有限公司2011年12月歐式認購權證	0.250	4.98/單位	2011/12/12	100,000,000	2011/06/07
12432	瑞士銀行	保利協鑫能源控股有限公司2013年8月歐式認購權證	0.150	3.340	2013/08/23	400,000,000	2011/06/07
28380*	Macquarie Bank Ltd.	騰訊控股有限公司2011年8月歐式認購權證 B	0.053	200/100單位	2011/08/02	250,000,000	2011/06/07
29427*	Merrill Lynch Int'l & Co. C.V.	騰訊控股有限公司2011年9月歐式認購權證	0.063	189.99/100單位	2011/09/12	200,000,000	2011/06/07
12443	BNP Paribas Arbitrage Issuance B.V.	中國石油天然氣股份有限公司-H股2011年10月歐式認購權證	0.350	12.90/單位	2011/10/31	100,000,000	2011/06/08
12445	Credit Suisse AG	和記黃埔有限公司2011年11月歐式認購權證	0.250	98.050	2011/11/11	300,000,000	2011/06/08
12444	Credit Suisse AG	和記黃埔有限公司2011年10月歐式認購權證 A	0.350	93.050	2011/10/28	300,000,000	2011/06/08
12446	香港上海匯豐銀行有限公司	保利協鑫能源控股有限公司2013年12月歐式認購權證	0.250	4.200	2013/12/30	100,000,000	2011/06/08
12454	KBC Financial Products International Ltd.	中國銀行股份有限公司-H股2011年11月歐式認購權證	0.200	4.388/單位	2011/11/18	108,000,000	2011/06/08
12453	KBC Financial Products International Ltd.	中國銀行股份有限公司-H股2011年12月歐式認購權證	0.260	4.18/單位	2011/12/08	88,000,000	2011/06/08
12455	KBC Financial Products International Ltd.	中國銀行股份有限公司-H股2012年1月歐式認購權證	0.150	4.718/單位	2012/01/03	158,000,000	2011/06/08
12457	KBC Financial Products International Ltd.	iShares 安碩富時 A50 中國指數 ETF 2011年12月歐式認購權證	0.150	13.380	2011/12/30	88,000,000	2011/06/08
12460	KBC Financial Products International Ltd.	恒生指數2011年10月歐式認購權證	0.150	25,000/8,000單位	2011/10/28	200,000,000	2011/06/08
12461	KBC Financial Products International Ltd.	恒生指數2011年9月歐式認購權證 F	0.150	24,400/7,000單位	2011/09/29	200,000,000	2011/06/08

新上市衍生認股權證 (續)

股份代號	發行機構	認股權證	發行價 (港元)	行使水平 / 每10單位認購價 (港元)	認購 / 行使日期	上市時之發行單位	上市日期
12462	KBC Financial Products International Ltd.	恒生指數2011年9月歐式認購權證 G	0.150	23,800/8,000單位	2011/09/29	200,000,000	2011/06/08
12459	KBC Financial Products International Ltd.	恒生指數2011年10月歐式認沽權證 A	0.150	23,400/8,800單位	2011/10/28	200,000,000	2011/06/08
12458	KBC Financial Products International Ltd.	恒生指數2011年12月歐式認沽權證 B	0.290	24,600/8,000單位	2011/12/29	200,000,000	2011/06/08
12456	KBC Financial Products International Ltd.	和記黃埔有限公司2011年10月歐式認購權證 B	0.150	108.800	2011/10/17	168,000,000	2011/06/08
12441	Macquarie Bank Ltd.	中國聯合網絡通信(香港)股份有限公司2012年7月歐式認沽權證	0.250	15.000	2012/07/03	200,000,000	2011/06/08
12448	Macquarie Bank Ltd.	恒生中國企業指數2011年12月歐式認購權證	0.150	13,600/6,500單位	2011/12/29	300,000,000	2011/06/08
12447	Macquarie Bank Ltd.	恒生指數2011年11月歐式認購權證	0.160	24,200/8,000單位	2011/11/29	300,000,000	2011/06/08
12437	荷蘭合作銀行	首鋼福山資源集團有限公司2011年12月歐式認購權證	0.450	5.60/單位	2011/12/09	100,000,000	2011/06/08
12438	荷蘭合作銀行	保利協鑫能源控股有限公司2011年12月歐式認購權證	0.450	4.50/單位	2011/12/09	120,000,000	2011/06/08
12439	荷蘭合作銀行	匯豐控股有限公司2011年11月歐式認購權證	0.200	90.000	2011/11/09	100,000,000	2011/06/08
12440	荷蘭合作銀行	和記黃埔有限公司2011年10月歐式認購權證	0.350	93.000	2011/10/26	120,000,000	2011/06/08
12436	荷蘭合作銀行	中國蒙牛乳業有限公司2012年1月歐式認購權證	0.250	28.000	2012/01/06	100,000,000	2011/06/08
12433	渣打銀行	中國建設銀行股份有限公司—H股2012年6月歐式認購權證	0.500	7.87/單位	2012/06/01	100,000,000	2011/06/08
12434	渣打銀行	中國建設銀行股份有限公司—H股2012年11月歐式認購權證	0.250	9.39/單位	2012/11/01	100,000,000	2011/06/08
12435	渣打銀行	中國人壽保險股份有限公司—H股2012年3月歐式認購權證	0.250	28.280	2012/03/30	100,000,000	2011/06/08
12442	瑞士銀行	友邦保險控股有限公司2012年3月歐式認購權證	0.250	32.380	2012/03/12	300,000,000	2011/06/08
12449	瑞士銀行	香港交易及結算所有限公司2011年12月歐式認購權證 C	0.150	180.10/100單位	2011/12/05	300,000,000	2011/06/08
12451	瑞士銀行	恒生指數2011年11月歐式認購權證	0.150	24,500/8,000單位	2011/11/29	300,000,000	2011/06/08
12452	瑞士銀行	恒生指數2011年10月歐式認沽權證	0.150	23,600/8,000單位	2011/10/28	300,000,000	2011/06/08
12450	瑞士銀行	和記黃埔有限公司2011年11月歐式認購權證 A	0.250	98.050	2011/11/08	300,000,000	2011/06/08
12486	BNP Paribas Arbitrage Issuance B.V.	安徽海螺水泥股份有限公司—H股2012年2月歐式認購權證	0.360	42.000	2012/02/02	100,000,000	2011/06/09
12485	BNP Paribas Arbitrage Issuance B.V.	中銀香港(控股)有限公司2012年12月歐式認購權證	0.290	25.000	2012/12/04	100,000,000	2011/06/09
12487	BNP Paribas Arbitrage Issuance B.V.	招商局國際有限公司2012年2月歐式認購權證	0.440	35.000	2012/02/02	80,000,000	2011/06/09
12489	BNP Paribas Arbitrage Issuance B.V.	中國太平洋保險(集團)股份有限公司—H股2012年4月歐式認購權證	0.360	33.500	2012/04/02	100,000,000	2011/06/09
12488	BNP Paribas Arbitrage Issuance B.V.	九龍倉集團有限公司2012年1月歐式認購權證	0.340	65.000	2012/01/04	80,000,000	2011/06/09
12473	Credit Suisse AG	中國移動有限公司2011年10月歐式認購權證 C	0.150	77.050	2011/10/03	300,000,000	2011/06/09
12495	Citigroup Global Markets Holdings Inc.	中國太平洋保險(集團)股份有限公司—H股2011年12月歐式認購權證	0.250	35.880	2011/12/12	80,000,000	2011/06/09
12496	Citigroup Global Markets Holdings Inc.	銀河娛樂集團有限公司2011年12月歐式認購權證 A	0.250	20.880	2011/12/12	80,000,000	2011/06/09
12498	Citigroup Global Markets Holdings Inc.	和記黃埔有限公司2011年12月歐式認購權證	0.350	97.880	2011/12/09	80,000,000	2011/06/09
12497	Citigroup Global Markets Holdings Inc.	聯想集團有限公司2011年12月歐式認購權證	0.250	5.38/單位	2011/12/12	80,000,000	2011/06/09
12494	Citigroup Global Markets Holdings Inc.	中國人民財產保險股份有限公司—H股2012年2月歐式認購權證	0.150	12.890	2012/02/03	80,000,000	2011/06/09
12492	東亞銀行有限公司	比亞迪股份有限公司—H股2012年2月歐式認購權證	0.250	31.211	2012/02/23	50,000,000	2011/06/09
12493	東亞銀行有限公司	廣州富力地產股份有限公司—H股2012年12月歐式認購權證	0.250	11.777	2012/12/21	130,000,000	2011/06/09
12491	東亞銀行有限公司	香港交易及結算所有限公司2012年7月歐式認購權證	0.250	188.388/100單位	2012/07/23	80,000,000	2011/06/09
12490	東亞銀行有限公司	和記黃埔有限公司2012年1月歐式認購權證	0.250	113.000	2012/01/20	41,000,000	2011/06/09
12477	香港上海匯豐銀行有限公司	和記黃埔有限公司2011年10月歐式認購權證	0.290	93.000	2011/10/26	200,000,000	2011/06/09
12478	香港上海匯豐銀行有限公司	和記黃埔有限公司2011年12月歐式認購權證	0.250	96.000	2011/12/09	200,000,000	2011/06/09
12479	香港上海匯豐銀行有限公司	和記黃埔有限公司2012年1月歐式認購權證	0.250	105.000	2012/01/27	200,000,000	2011/06/09
12471	Macquarie Bank Ltd.	中海油田服務股份有限公司—H股2012年1月歐式認購權證	0.250	17.280	2012/01/04	200,000,000	2011/06/09
12470	Macquarie Bank Ltd.	中國交通建設股份有限公司—H股2012年1月歐式認購權證	0.286	8.68/單位	2012/01/04	100,000,000	2011/06/09
12472	Macquarie Bank Ltd.	中國神華能源股份有限公司—H股2012年1月歐式認購權證	0.250	44.880	2012/01/04	200,000,000	2011/06/09
12483	Merrill Lynch Int'l & Co. C.V.	和記黃埔有限公司2011年11月歐式認購權證	0.510	93.890	2011/11/23	80,000,000	2011/06/09
12484	Merrill Lynch Int'l & Co. C.V.	和記黃埔有限公司2011年11月歐式認購權證 A	0.345	98.000	2011/11/08	80,000,000	2011/06/09

新上市衍生認股權證 (續)

股份代號	發行機構	認股權證	發行價 (港元)	行使水平 / 每10單位認購價 (港元)	認購 / 行使日期	上市時之發行單位	上市日期
12481	荷蘭合作銀行	中國聯合網絡通信(香港)股份有限公司2012年4月歐式認購權證	0.180	19.080	2012/04/23	150,000,000	2011/06/09
12482	荷蘭合作銀行	周生生集團國際有限公司2011年12月歐式認購權證	0.250	30.000	2011/12/12	100,000,000	2011/06/09
12480	荷蘭合作銀行	和記黃埔有限公司2011年12月歐式認購權證	0.330	103.000	2011/12/12	200,000,000	2011/06/09
12475	渣打銀行	和記黃埔有限公司2014年1月歐式認購權證	0.250	90/100單位	2014/01/07	200,000,000	2011/06/09
12474	渣打銀行	和記黃埔有限公司2011年10月歐式認購權證 C	0.365	95.880	2011/10/03	100,000,000	2011/06/09
12476	渣打銀行	中國工商銀行股份有限公司-H股2011年12月歐式認購權證	0.250	7.28/單位	2011/12/09	100,000,000	2011/06/09
12463	SGA Societe Generale Acceptance N.V.	中國銀行股份有限公司-H股2011年12月歐式認購權證	0.250	4.58/單位	2011/12/12	200,000,000	2011/06/09
12464	SGA Societe Generale Acceptance N.V.	中國移動有限公司2012年1月歐式認購權證	0.250	80.880	2012/01/09	200,000,000	2011/06/09
12465	SGA Societe Generale Acceptance N.V.	中國海洋石油有限公司2012年4月歐式認購權證	0.180	21.000	2012/04/02	500,000,000	2011/06/09
12466	SGA Societe Generale Acceptance N.V.	和記黃埔有限公司2011年10月歐式認購權證	0.290	100.000	2011/10/03	200,000,000	2011/06/09
12467	SGA Societe Generale Acceptance N.V.	和記黃埔有限公司2011年10月歐式認購權證 A	0.260	103.880	2011/10/26	200,000,000	2011/06/09
12468	SGA Societe Generale Acceptance N.V.	中國龍工控股有限公司2011年12月歐式認購權證	0.470	5.08/單位	2011/12/21	30,000,000	2011/06/09
12469	SGA Societe Generale Acceptance N.V.	澳門博彩控股有限公司2011年12月歐式認購權證	0.270	20.000	2011/12/12	200,000,000	2011/06/09
12502	BNP Paribas Arbitrage Issuance B.V.	中海集裝箱運輸股份有限公司-H股2012年1月歐式認購權證	0.330	3.40/單位	2012/01/04	60,000,000	2011/06/10
12501	BNP Paribas Arbitrage Issuance B.V.	株洲南車時代電氣股份有限公司-H股2012年1月歐式認購權證	0.380	28.000	2012/01/04	55,000,000	2011/06/10
12506	BNP Paribas Arbitrage Issuance B.V.	恒基兆業地產有限公司2012年1月歐式認購權證	0.320	57.000	2012/01/04	80,000,000	2011/06/10
12505	BNP Paribas Arbitrage Issuance B.V.	香港鐵路有限公司2012年12月歐式認購權證	0.260	30.000	2012/12/04	45,000,000	2011/06/10
12504	BNP Paribas Arbitrage Issuance B.V.	創維數碼控股有限公司2014年6月歐式認購權證	0.250	4.900	2014/06/04	100,000,000	2011/06/10
12503	BNP Paribas Arbitrage Issuance B.V.	招金礦業股份有限公司-H股2012年3月歐式認購權證	0.290	18.800	2012/03/02	55,000,000	2011/06/10
12510	Credit Suisse AG	比亞迪股份有限公司-H股2011年10月歐式認購權證	0.150	30.900	2011/10/03	200,000,000	2011/06/10
12508	Credit Suisse AG	中國聯合網絡通信(香港)股份有限公司2012年2月歐式認購權證	0.250	20.000	2012/02/20	200,000,000	2011/06/10
12507	Credit Suisse AG	恒生指數2011年9月歐式認購權證 B	0.150	23,900/8,000單位	2011/09/29	300,000,000	2011/06/10
12512	Credit Suisse AG	恒生指數2011年9月歐式認沽權證 C	0.150	23,100/8,000單位	2011/09/29	300,000,000	2011/06/10
12509	Credit Suisse AG	騰訊控股有限公司2011年10月歐式認購權證 A	0.200	218.20/100單位	2011/10/31	300,000,000	2011/06/10
12511	Credit Suisse AG	騰訊控股有限公司2011年9月歐式認沽權證 D	0.150	214.80/100單位	2011/09/12	300,000,000	2011/06/10
12524	Citigroup Global Markets Holdings Inc.	安徽海螺水泥股份有限公司-H股2011年12月歐式認購權證	0.250	38.380	2011/12/12	80,000,000	2011/06/10
12526	Citigroup Global Markets Holdings Inc.	恒大地產集團有限公司2011年10月歐式認購權證 A	0.400	5.89/單位	2011/10/19	50,000,000	2011/06/10
12525	Citigroup Global Markets Holdings Inc.	利豐有限公司2012年2月歐式認購權證	0.250	19.880	2012/02/06	80,000,000	2011/06/10
12523	Citigroup Global Markets Holdings Inc.	SPDR 全 ETF2011年12月歐式認購權證	0.400	1,238/100單位	2011/12/12	50,000,000	2011/06/10
12519	KBC Financial Products International Ltd.	中國平安保險(集團)股份有限公司-H股2011年12月歐式認購權證	0.540	86.000	2011/12/12	80,000,000	2011/06/10
12520	KBC Financial Products International Ltd.	中國平安保險(集團)股份有限公司-H股2011年12月歐式認購權證 A	0.330	93.880	2011/12/22	80,000,000	2011/06/10
12521	KBC Financial Products International Ltd.	中國平安保險(集團)股份有限公司-H股2011年12月歐式認沽權證	0.610	80.000	2011/12/12	68,000,000	2011/06/10
12500	Macquarie Bank Ltd.	恒生指數2012年3月歐式認購權證	0.250	23,000/10,000單位	2012/03/29	300,000,000	2011/06/10
12499	Macquarie Bank Ltd.	聯想集團有限公司2012年1月歐式認購權證	0.251	5.28/單位	2012/01/04	128,000,000	2011/06/10
12513	荷蘭合作銀行	洛陽樂川鋁業集團股份有限公司-H股2012年11月歐式認購權證	0.170	7.800	2012/11/27	80,000,000	2011/06/10
12514	荷蘭合作銀行	中國神威藥業集團有限公司2012年2月歐式認購權證	0.300	20.000	2012/02/27	80,000,000	2011/06/10
12515	荷蘭合作銀行	恒安國際集團有限公司2011年12月歐式認購權證	0.590	76.000	2011/12/12	80,000,000	2011/06/10
12517	荷蘭合作銀行	保利(香港)投資有限公司2011年12月歐式認購權證	0.630	6.25/單位	2011/12/12	80,000,000	2011/06/10
12516	荷蘭合作銀行	SOHO中國有限公司2011年12月歐式認購權證	0.630	7.50/單位	2011/12/12	80,000,000	2011/06/10
12518	瑞士銀行	匯豐控股有限公司2011年9月歐式認購權證 E	0.200	82.880	2011/09/19	300,000,000	2011/06/10
12541	Credit Suisse AG	中國農業銀行股份有限公司-H股2011年9月歐式認購權證 A	0.150	4.61/單位	2011/09/30	300,000,000	2011/06/13
12527	Citigroup Global Markets Holdings Inc.	中國農業銀行股份有限公司-H股2011年12月歐式認購權證	0.350	4.38/單位	2011/12/13	80,000,000	2011/06/13
12528	Citigroup Global Markets Holdings Inc.	鞍鋼股份有限公司-H股2012年12月歐式認購權證	0.250	8.180	2012/12/31	80,000,000	2011/06/13

新上市衍生認股權證 (續)

股份代號	發行機構	認股權證	發行價 (港元)	行使水平 / 每10單位認購價 (港元)	認購 / 行使日期	上市時之發行單位	上市日期
12535	KBC Financial Products International Ltd.	中國農業銀行股份有限公司—H股2011年11月歐式認購權證	0.310	4.388/單位	2011/11/01	108,000,000	2011/06/13
12529	Macquarie Bank Ltd.	東亞銀行有限公司2012年5月歐式認購權證	0.250	38.880	2012/05/03	200,000,000	2011/06/13
12537	荷蘭合作銀行	中國國際航空股份有限公司—H股2012年12月歐式認購權證	0.250	8.400	2012/12/17	80,000,000	2011/06/13
12531	荷蘭合作銀行	東亞銀行有限公司2012年1月歐式認購權證	0.250	35.000	2012/01/09	80,000,000	2011/06/13
12538	荷蘭合作銀行	中聯重科股份有限公司—H股2012年1月歐式認購權證	0.250	20.000	2012/01/30	80,000,000	2011/06/13
12532	荷蘭合作銀行	L'Occitane International S.A.2012年3月歐式認購權證	0.250	23.000	2012/03/12	80,000,000	2011/06/13
12539	荷蘭合作銀行	玖龍紙業(控股)有限公司2012年1月歐式認購權證	0.730	8.80/單位	2012/01/16	80,000,000	2011/06/13
12533	荷蘭合作銀行	瑞安房地產有限公司2012年3月歐式認購權證	0.390	3.60/單位	2012/03/26	80,000,000	2011/06/13
12534	荷蘭合作銀行	康師傅控股有限公司2011年12月歐式認購權證	0.250	25.000	2011/12/19	80,000,000	2011/06/13
12540	荷蘭合作銀行	永輝煤業股份有限公司2012年1月歐式認購權證	0.620	4/單位	2012/01/30	80,000,000	2011/06/13
12530	渣打銀行	中國建材股份有限公司—H股2012年1月歐式認購權證	0.250	16.280	2012/01/06	100,000,000	2011/06/13
12536	渣打銀行	匯豐控股有限公司2015年12月歐式認購權證	0.250	79.88/100單位	2015/12/07	200,000,000	2011/06/13
12543	瑞士銀行	中國農業銀行股份有限公司—H股2011年10月歐式認購權證A	0.150	4.51/單位	2011/10/21	200,000,000	2011/06/13
12542	瑞士銀行	中國移動有限公司2011年12月歐式認購權證A	0.250	75.000	2011/12/13	200,000,000	2011/06/13
12548	BNP Paribas Arbitrage Issuance B.V.	昆侖能源有限公司2012年3月歐式認購權證	0.180	14.500	2012/03/02	100,000,000	2011/06/14
12546	瑞士銀行	中國人壽保險股份有限公司—H股2011年11月歐式認購權證A	0.150	27.930	2011/11/28	300,000,000	2011/06/14
12547	瑞士銀行	新鴻基地產發展有限公司2012年12月歐式認購權證	0.150	130.10/100單位	2012/12/10	200,000,000	2011/06/14
11782 [†]	Credit Suisse AG	恒生指數2011年8月歐式認購權證A	0.055	23,500/8,000單位	2011/08/30	300,000,000	2011/06/14
12567	BNP Paribas Arbitrage Issuance B.V.	恒生指數2012年1月歐式認購權證	0.250	22,000/8,000單位	2012/01/30	200,000,000	2011/06/15
12569	BNP Paribas Arbitrage Issuance B.V.	恒生指數2011年10月歐式認沽權證	0.180	23,200/9,000單位	2011/10/28	200,000,000	2011/06/15
12570	BNP Paribas Arbitrage Issuance B.V.	恒生指數2011年11月歐式認沽權證	0.150	22,000/9,000單位	2011/11/29	200,000,000	2011/06/15
12568	BNP Paribas Arbitrage Issuance B.V.	恒生指數2012年1月歐式認購權證A	0.150	23,900/8,000單位	2012/01/30	200,000,000	2011/06/15
12580	Credit Suisse AG	比亞迪股份有限公司—H股2011年10月歐式認購權證A	0.150	25.900	2011/10/04	200,000,000	2011/06/15
12577	Credit Suisse AG	中國聯合網絡通信(香港)股份有限公司2011年11月歐式認沽權證	0.150	15.900	2011/11/25	200,000,000	2011/06/15
12573	Credit Suisse AG	長江實業(集團)有限公司2012年4月歐式認購權證	0.150	120.90/100單位	2012/04/23	300,000,000	2011/06/15
12579	Credit Suisse AG	中聯重科股份有限公司—H股2011年12月歐式認購權證	0.250	18.880	2011/12/19	200,000,000	2011/06/15
12574	Credit Suisse AG	匯豐控股有限公司2011年10月歐式認購權證	0.150	85.900	2011/10/04	300,000,000	2011/06/15
12572	Credit Suisse AG	恒生指數2011年9月歐式認購權證D	0.150	23,000/8,000單位	2011/09/29	300,000,000	2011/06/15
12582	Credit Suisse AG	恒生指數2011年9月歐式認沽權證E	0.150	22,700/8,000單位	2011/09/29	300,000,000	2011/06/15
12575	Credit Suisse AG	和記黃埔有限公司2011年10月歐式認購權證B	0.400	88.900	2011/10/24	300,000,000	2011/06/15
12576	Credit Suisse AG	昆侖能源有限公司2012年2月歐式認購權證	0.150	14.500	2012/02/27	200,000,000	2011/06/15
12581	Credit Suisse AG	中國龍工控股有限公司2011年12月歐式認購權證	0.250	5.18/單位	2011/12/19	200,000,000	2011/06/15
12578	Credit Suisse AG	中國石油天然氣股份有限公司—H股2011年9月歐式認購權證	0.150	12.30/單位	2011/09/30	300,000,000	2011/06/15
12565	香港上海匯豐銀行有限公司	中國銀行股份有限公司—H股2011年12月歐式認購權證	0.250	4.25/單位	2011/12/15	100,000,000	2011/06/15
12566	香港上海匯豐銀行有限公司	恒生中國企業指數2011年12月歐式認沽權證	0.250	12,500/6,000單位	2011/12/29	150,000,000	2011/06/15
12571	Macquarie Bank Ltd.	恒生指數2011年11月歐式認沽權證	0.150	22,000/9,000單位	2011/11/29	300,000,000	2011/06/15
12549	Merrill Lynch Int'l & Co. C.V.	交通銀行股份有限公司—H股2012年1月歐式認購權證	0.365	8.29/單位	2012/01/16	80,000,000	2011/06/15
12550	Merrill Lynch Int'l & Co. C.V.	招商銀行股份有限公司—H股2012年11月歐式認購權證	0.285	18.990	2012/11/26	80,000,000	2011/06/15
12551	Merrill Lynch Int'l & Co. C.V.	中國石油化工股份有限公司—H股2011年12月歐式認購權證A	0.250	8.99/單位	2011/12/20	80,000,000	2011/06/15
12552	Merrill Lynch Int'l & Co. C.V.	中國神華能源股份有限公司—H股2012年4月歐式認購權證	0.250	41.990	2012/04/30	80,000,000	2011/06/15
12554	Merrill Lynch Int'l & Co. C.V.	香港交易及結算所有限公司2012年4月歐式認購權證	0.152	178.88/100單位	2012/04/05	80,000,000	2011/06/15
12553	Merrill Lynch Int'l & Co. C.V.	香港交易及結算所有限公司2011年12月歐式認購權證C	0.151	169.99/100單位	2011/12/09	80,000,000	2011/06/15
12555	Merrill Lynch Int'l & Co. C.V.	中國工商銀行股份有限公司—H股2011年10月歐式認購權證C	0.152	6.79/單位	2011/10/11	80,000,000	2011/06/15

新上市衍生認股權證 (續)

股份代號	發行機構	認股權證	發行價 (港元)	行使水平 / 每10單位認購價 (港元)	認購 / 行使日期	上市時之發行單位	上市日期
12556	Merrill Lynch Int'l & Co. C.V.	中國工商銀行股份有限公司—H股2011年10月歐式認購權證D	0.221	6.39/單位	2011/10/10	80,000,000	2011/06/15
12557	Merrill Lynch Int'l & Co. C.V.	騰訊控股有限公司2012年3月歐式認購權證	0.250	199.99/100單位	2012/03/30	80,000,000	2011/06/15
12558	荷蘭合作銀行	鞍鋼股份有限公司—H股2012年1月歐式認購權證	0.750	9.88/單位	2012/01/31	100,000,000	2011/06/15
12561	荷蘭合作銀行	中國交通建設股份有限公司—H股2012年1月歐式認購權證	0.650	7.50/單位	2012/01/16	100,000,000	2011/06/15
12564	荷蘭合作銀行	中國建築國際集團有限公司2012年8月歐式認購權證	0.250	9.000	2012/08/31	100,000,000	2011/06/15
12563	荷蘭合作銀行	廣州汽車集團股份有限公司—H股2012年3月歐式認購權證	0.250	8.880	2012/03/26	100,000,000	2011/06/15
12559	荷蘭合作銀行	中國熔盛重工集團控股有限公司2011年12月歐式認購權證A	0.550	4.88/單位	2011/12/29	100,000,000	2011/06/15
12562	荷蘭合作銀行	金沙中國有限公司2012年1月歐式認購權證	0.250	20.500	2012/01/30	100,000,000	2011/06/15
12560	荷蘭合作銀行	永利澳門有限公司2012年3月歐式認購權證	0.470	25.100	2012/03/30	100,000,000	2011/06/15
12584	SGA Societe Generale Acceptance N.V.	iShares安碩富時A50中國指數ETF2012年2月歐式認購權證	0.190	11.880	2012/02/06	300,000,000	2011/06/15
12585	SGA Societe Generale Acceptance N.V.	iShares安碩富時A50中國指數ETF2012年7月歐式認購權證A	0.250	11.680	2012/07/25	300,000,000	2011/06/15
12586	SGA Societe Generale Acceptance N.V.	iShares安碩富時A50中國指數ETF2012年10月歐式認購權證	0.250	12.280	2012/10/15	300,000,000	2011/06/15
12583	瑞士銀行	中國工商銀行股份有限公司—H股2011年12月歐式認購權證	0.250	6.58/單位	2011/12/19	100,000,000	2011/06/15
12604	Credit Suisse AG	中國農業銀行股份有限公司—H股2011年9月歐式認購權證B	0.150	4.39/單位	2011/09/26	300,000,000	2011/06/16
12603	Credit Suisse AG	中國建設銀行股份有限公司—H股2011年9月歐式認購權證B	0.150	7.09/單位	2011/09/26	300,000,000	2011/06/16
12606	Credit Suisse AG	保利協鑫能源控股有限公司2011年9月歐式認購權證	0.150	4.79/單位	2011/09/26	200,000,000	2011/06/16
12601	Credit Suisse AG	香港交易及結算所有限公司2011年11月歐式認購權證	0.150	168.10/100單位	2011/11/21	300,000,000	2011/06/16
12602	Credit Suisse AG	香港交易及結算所有限公司2011年12月歐式認購權證	0.150	175.18/100單位	2011/12/12	300,000,000	2011/06/16
12598	Credit Suisse AG	恒生指數2011年9月歐式認購權證F	0.150	22,100/8,000單位	2011/09/29	300,000,000	2011/06/16
12599	Credit Suisse AG	恒生指數2011年9月歐式認購權證G	0.150	22,300/8,000單位	2011/09/29	300,000,000	2011/06/16
12600	Credit Suisse AG	恒生指數2011年9月歐式認購權證H	0.150	22,700/7,500單位	2011/09/29	300,000,000	2011/06/16
12608	Credit Suisse AG	恒生指數2011年9月歐式認購權證I	0.150	21,700/8,000單位	2011/09/29	300,000,000	2011/06/16
12605	Credit Suisse AG	中國工商銀行股份有限公司—H股2011年9月歐式認購權證A	0.150	6.10/單位	2011/09/26	300,000,000	2011/06/16
12607	Credit Suisse AG	騰訊控股有限公司2011年11月歐式認購權證	0.150	187.90/100單位	2011/11/07	300,000,000	2011/06/16
12587	香港上海滙豐銀行有限公司	中國鋁業股份有限公司—H股2013年9月歐式認購權證	0.150	8.000	2013/09/25	120,000,000	2011/06/16
12590	Macquarie Bank Ltd.	北控水務集團有限公司2011年11月歐式認購權證	0.150	2.88/單位	2011/11/09	200,000,000	2011/06/16
12596	Macquarie Bank Ltd.	比亞迪股份有限公司—H股2011年10月歐式認購權證	0.150	25.880	2011/10/04	100,000,000	2011/06/16
12591	Macquarie Bank Ltd.	中國建設銀行股份有限公司—H股2011年12月歐式認購權證	0.346	6.88/單位	2011/12/16	200,000,000	2011/06/16
12595	Macquarie Bank Ltd.	中國建設銀行股份有限公司—H股2011年12月歐式認購權證	0.250	6.40/單位	2011/12/16	200,000,000	2011/06/16
12592	Macquarie Bank Ltd.	中海集箱運輸股份有限公司—H股2012年1月歐式認購權證	0.281	3.18/單位	2012/01/04	200,000,000	2011/06/16
12594	Macquarie Bank Ltd.	利豐有限公司2012年10月歐式認購權證	0.251	20.000	2012/10/03	200,000,000	2011/06/16
12593	Macquarie Bank Ltd.	馬鞍山鋼鐵股份有限公司—H股2011年12月歐式認購權證	0.275	4.38/單位	2011/12/16	200,000,000	2011/06/16
12588	SGA Societe Generale Acceptance N.V.	中國銀行股份有限公司—H股2011年11月歐式認購權證	0.180	4.28/單位	2011/11/28	200,000,000	2011/06/16
12597	SGA Societe Generale Acceptance N.V.	中國建設銀行股份有限公司—H股2011年9月歐式認購權證D	0.260	7.08/單位	2011/09/28	200,000,000	2011/06/16
12589	SGA Societe Generale Acceptance N.V.	中國工商銀行股份有限公司—H股2011年10月歐式認購權證D	0.300	6.08/單位	2011/10/03	200,000,000	2011/06/16
12611	香港上海滙豐銀行有限公司	中國農業銀行股份有限公司—H股2011年12月歐式認購權證	0.250	4.50/單位	2011/12/19	100,000,000	2011/06/17
12612	Macquarie Bank Ltd.	中銀香港(控股)有限公司2012年6月歐式認購權證	0.250	23.880	2012/06/04	200,000,000	2011/06/17
12613	Macquarie Bank Ltd.	中信銀行股份有限公司—H股2011年12月歐式認購權證	0.351	5.50/單位	2011/12/19	200,000,000	2011/06/17
12614	渣打銀行	中國移動有限公司2012年2月歐式認購權證	0.250	77.770	2012/02/29	100,000,000	2011/06/17
12616	渣打銀行	iShares安碩富時A50中國指數ETF2012年4月歐式認購權證	0.195	11.600	2012/04/20	100,000,000	2011/06/17
12615	渣打銀行	兗州煤業股份有限公司—H股2012年3月歐式認購權證	0.250	36.880	2012/03/02	100,000,000	2011/06/17
12618	瑞士銀行	中國農業銀行股份有限公司—H股2011年12月歐式認購權證	0.250	4.13/單位	2011/12/19	100,000,000	2011/06/17
12617	瑞士銀行	比亞迪股份有限公司—H股2011年12月歐式認購權證A	0.250	24.880	2011/12/19	100,000,000	2011/06/17

新上市衍生認股權證 (續)

股份代號	發行機構	認股權證	發行價 (港元)	行使水平 / 每10單位認購價 (港元)	認購 / 行使日期	上市時之發行單位	上市日期
12619	瑞士銀行	騰訊控股有限公司2011年10月歐式認購權證D	0.150	218.18/100單位	2011/10/31	200,000,000	2011/06/17
12620	瑞士銀行	騰訊控股有限公司2011年11月歐式認沽權證A	0.150	188/100單位	2011/11/07	200,000,000	2011/06/17
25670*	SGA Societe Generale Acceptance N.V.	香港交易及結算有限公司2011年10月歐式認購權證A	0.061	172/100單位	2011/10/03	300,000,000	2011/06/17
12621	中銀國際亞洲有限公司	中國銀行股份有限公司-H股2012年1月歐式認購權證	0.250	4.28/單位	2012/01/16	100,000,000	2011/06/20
12622	中銀國際亞洲有限公司	中國建設銀行股份有限公司-H股2012年1月歐式認購權證	0.250	7.88/單位	2012/01/16	100,000,000	2011/06/20
12623	中銀國際亞洲有限公司	中國工商銀行股份有限公司-H股2012年1月歐式認購權證	0.250	6.88/單位	2012/01/16	100,000,000	2011/06/20
12627	BNP Paribas Arbitrage Issuance B.V.	比亞迪股份有限公司-H股2012年6月歐式認購權證	0.250	28.880	2012/06/04	90,000,000	2011/06/20
12628	BNP Paribas Arbitrage Issuance B.V.	iShares安碩富時A50中國指數ETF2012年2月歐式認購權證	0.160	11.860	2012/02/02	100,000,000	2011/06/20
12626	BNP Paribas Arbitrage Issuance B.V.	新鴻基地產發展有限公司2012年9月歐式認購權證	0.180	110/100單位	2012/09/04	100,000,000	2011/06/20
12633	Credit Suisse AG	長江實業(集團)有限公司2011年12月歐式認沽權證	0.250	102.380	2011/12/20	200,000,000	2011/06/20
12632	Credit Suisse AG	恒生指數2012年2月歐式認購權證	0.250	21,400/11,000單位	2012/02/28	500,000,000	2011/06/20
12631	Credit Suisse AG	新鴻基地產發展有限公司2011年12月歐式認購權證	0.250	119.880	2011/12/20	200,000,000	2011/06/20
12634	Credit Suisse AG	新鴻基地產發展有限公司2011年12月歐式認沽權證	0.250	100.880	2011/12/20	200,000,000	2011/06/20
12630	香港上海匯豐銀行有限公司	紫金礦業集團股份有限公司-H股2011年12月歐式認購權證A	0.250	4.28/單位	2011/12/29	80,000,000	2011/06/20
12625	Macquarie Bank Ltd.	中國人壽保險股份有限公司-H股2012年2月歐式認沽權證A	0.250	25.500	2012/02/02	200,000,000	2011/06/20
12638	Macquarie Bank Ltd.	中國鐵建股份有限公司-H股2012年1月歐式認購權證	0.250	7.77/單位	2012/01/04	200,000,000	2011/06/20
12624	Macquarie Bank Ltd.	匯豐控股有限公司2012年1月歐式認購權證	0.307	85.000	2012/01/04	200,000,000	2011/06/20
12639	Macquarie Bank Ltd.	九龍倉集團有限公司2012年1月歐式認購權證	0.281	59.000	2012/01/04	200,000,000	2011/06/20
12629	渣打銀行	中國建設銀行股份有限公司-H股2011年12月歐式認購權證A	0.550	6.48/單位	2011/12/30	100,000,000	2011/06/20
12642	渣打銀行	中國建材股份有限公司-H股2012年5月歐式認購權證	0.275	13.230	2012/05/07	100,000,000	2011/06/20
12641	渣打銀行	香港交易及結算有限公司2012年3月歐式認購權證	0.176	161/100單位	2012/03/29	100,000,000	2011/06/20
12640	渣打銀行	香港鐵路有限公司2012年2月歐式認購權證	0.250	26.660	2012/02/01	100,000,000	2011/06/20
12635	SGA Societe Generale Acceptance N.V.	比亞迪股份有限公司-H股2011年12月歐式認購權證	0.290	22.680	2011/12/21	180,000,000	2011/06/20
12636	SGA Societe Generale Acceptance N.V.	恒生指數2011年9月歐式認購權證F	0.150	22,200/8,000單位	2011/09/29	300,000,000	2011/06/20
12637	SGA Societe Generale Acceptance N.V.	恒生指數2011年11月歐式認沽權證A	0.150	21,400/8,000單位	2011/11/29	300,000,000	2011/06/20
11418*	瑞士銀行	友邦保險控股有限公司2011年11月歐式認購權證	0.098	30.050	2011/11/28	200,000,000	2011/06/20
12650	中銀國際亞洲有限公司	中銀香港(控股)有限公司2012年7月歐式認購權證	0.250	25.000	2012/07/04	100,000,000	2011/06/21
12652	中銀國際亞洲有限公司	香港交易及結算有限公司2011年12月歐式認沽權證	0.150	160.80/100單位	2011/12/12	200,000,000	2011/06/21
12653	中銀國際亞洲有限公司	匯豐控股有限公司2011年12月歐式認沽權證	0.250	68.000	2011/12/28	100,000,000	2011/06/21
12651	中銀國際亞洲有限公司	昆侖能源有限公司2012年2月歐式認購權證	0.150	14.480	2012/02/29	100,000,000	2011/06/21
12656	Macquarie Bank Ltd.	恒隆地產有限公司2012年4月歐式認購權證	0.252	36.880	2012/04/03	200,000,000	2011/06/21
12655	Macquarie Bank Ltd.	香港鐵路有限公司2012年10月歐式認購權證	0.250	30.000	2012/10/04	200,000,000	2011/06/21
12657	Macquarie Bank Ltd.	紫金礦業集團股份有限公司-H股2012年2月歐式認沽權證	0.250	3/單位	2012/02/02	200,000,000	2011/06/21
12643	Merrill Lynch Int'l & Co. C.V.	中國人壽保險股份有限公司-H股2011年12月歐式認購權證A	0.174	28.890	2011/12/28	80,000,000	2011/06/21
12644	Merrill Lynch Int'l & Co. C.V.	中國人壽保險股份有限公司-H股2011年12月歐式認購權證B	0.151	29.890	2011/12/06	80,000,000	2011/06/21
12647	Merrill Lynch Int'l & Co. C.V.	匯豐控股有限公司2011年11月歐式認購權證A	0.168	87.490	2011/11/14	80,000,000	2011/06/21
12645	Merrill Lynch Int'l & Co. C.V.	匯豐控股有限公司2011年12月歐式認購權證D	0.370	80.690	2011/12/07	80,000,000	2011/06/21
12646	Merrill Lynch Int'l & Co. C.V.	匯豐控股有限公司2011年12月歐式認購權證E	0.238	84.890	2011/12/06	80,000,000	2011/06/21
12648	Merrill Lynch Int'l & Co. C.V.	騰訊控股有限公司2011年12月歐式認購權證A	0.280	209.99/100單位	2011/12/28	80,000,000	2011/06/21
12649	Merrill Lynch Int'l & Co. C.V.	騰訊控股有限公司2012年2月歐式認購權證	0.250	229.99/100單位	2012/02/21	80,000,000	2011/06/21
12658	瑞士銀行	中國銀行股份有限公司-H股2011年11月歐式認購權證	0.150	4.29/單位	2011/11/24	100,000,000	2011/06/21
12654	瑞士銀行	中國聯合網絡通信(香港)股份有限公司2011年12月歐式認購權證	0.150	18.020	2011/12/12	100,000,000	2011/06/21
12660	瑞士銀行	恒生指數2011年12月歐式認購權證	0.150	23,800/9,000單位	2011/12/29	300,000,000	2011/06/21

新上市衍生認股權證 (續)

股份代號	發行機構	認股權證	發行價 (港元)	行使水平 / 每10單位認購價 (港元)	認購 / 行使日期	上市時之發行單位	上市日期
12659	瑞士銀行	中國工商銀行股份有限公司—H股2011年12月歐式認購權證 A	0.250	6 / 單位	2011/12/28	100,000,000	2011/06/21
11783*	Credit Suisse AG	恒生指數2011年8月歐式認購權證 B	0.040	23,300/8,000單位	2011/08/30	300,000,000	2011/06/21
12671	BNP Paribas Arbitrage Issuance B.V.	阿里巴巴網絡有限公司2012年10月歐式認購權證	0.250	12.280	2012/10/04	100,000,000	2011/06/22
12674	香港上海匯豐銀行有限公司	友邦保險控股有限公司2012年3月歐式認購權證	0.250	30.880	2012/03/26	150,000,000	2011/06/22
12673	香港上海匯豐銀行有限公司	中國建設銀行股份有限公司—H股2011年11月歐式認購權證	0.250	7.38 / 單位	2011/11/23	120,000,000	2011/06/22
12675	香港上海匯豐銀行有限公司	中國工商銀行股份有限公司—H股2011年12月歐式認購權證	0.250	6.40 / 單位	2011/12/22	100,000,000	2011/06/22
12672	香港上海匯豐銀行有限公司	馬鞍山鋼鐵股份有限公司—H股2011年12月歐式認購權證	0.250	4.50 / 單位	2011/12/28	80,000,000	2011/06/22
12676	香港上海匯豐銀行有限公司	招金礦業股份有限公司—H股2012年2月歐式認購權證	0.250	19.000	2012/02/14	100,000,000	2011/06/22
12677	Macquarie Bank Ltd.	銀河娛樂集團有限公司2012年1月歐式認購權證	0.250	18.880	2012/01/04	200,000,000	2011/06/22
12662	Macquarie Bank Ltd.	恒生中國企業指數2011年12月歐式認沽權證 A	0.252	12,000/4,500單位	2011/12/29	388,000,000	2011/06/22
12661	Macquarie Bank Ltd.	恒生指數2011年11月歐式認沽權證 A	0.150	21,400/8,000單位	2011/11/29	388,000,000	2011/06/22
12663	Merrill Lynch Int'l & Co. C.V.	友邦保險控股有限公司2012年1月歐式認購權證	0.255	27.990	2012/01/10	80,000,000	2011/06/22
12664	Merrill Lynch Int'l & Co. C.V.	友邦保險控股有限公司2012年3月歐式認購權證	0.250	30.390	2012/03/07	80,000,000	2011/06/22
12669	Merrill Lynch Int'l & Co. C.V.	友邦保險控股有限公司2012年1月歐式認沽權證	0.250	26.990	2012/01/30	80,000,000	2011/06/22
12665	Merrill Lynch Int'l & Co. C.V.	東亞銀行有限公司2012年1月歐式認購權證	0.265	32.990	2012/01/09	80,000,000	2011/06/22
12666	Merrill Lynch Int'l & Co. C.V.	東亞銀行有限公司2012年3月歐式認購權證	0.255	35.490	2012/03/12	80,000,000	2011/06/22
12667	Merrill Lynch Int'l & Co. C.V.	中銀香港(控股)有限公司2012年5月歐式認購權證	0.260	23.890	2012/05/07	80,000,000	2011/06/22
12668	Merrill Lynch Int'l & Co. C.V.	中國中鐵股份有限公司—H股2012年3月歐式認購權證	0.340	4.29 / 單位	2012/03/12	80,000,000	2011/06/22
12670	Merrill Lynch Int'l & Co. C.V.	恒生指數2011年9月歐式認購權證 F	0.151	22,900/8,000單位	2011/09/29	200,000,000	2011/06/22
12681	渣打銀行	騰訊控股有限公司2011年11月歐式認購權證	0.180	215/100單位	2011/11/30	100,000,000	2011/06/22
12682	渣打銀行	紫金礦業集團股份有限公司—H股2011年12月歐式認購權證	0.250	4.20 / 單位	2011/12/30	100,000,000	2011/06/22
12680	SGA Societe Generale Acceptance N.V.	中國中煤能源股份有限公司—H股2012年11月歐式認購權證	0.180	11.000	2012/11/28	300,000,000	2011/06/22
12679	SGA Societe Generale Acceptance N.V.	招商銀行股份有限公司—H股2012年4月歐式認購權證	0.250	19.580	2012/04/30	200,000,000	2011/06/22
12678	SGA Societe Generale Acceptance N.V.	國泰航空有限公司2012年1月歐式認購權證	0.190	18.000	2012/01/30	80,000,000	2011/06/22
12684	瑞士銀行	友邦保險控股有限公司2011年12月歐式認購權證	0.150	27.930	2011/12/05	100,000,000	2011/06/22
12683	瑞士銀行	中國石油化工股份有限公司—H股2011年11月歐式認購權證	0.150	8.60 / 單位	2011/11/21	100,000,000	2011/06/22
12685	瑞士銀行	恒生指數2011年11月歐式認購權證 A	0.150	23,400/9,000單位	2011/11/29	300,000,000	2011/06/22
12696	中銀國際亞洲有限公司	保利協鑫能源控股有限公司2013年8月歐式認購權證	0.150	3.330	2013/08/30	300,000,000	2011/06/23
12722	Credit Suisse AG	中國銀行股份有限公司—H股2011年12月歐式認購權證	0.150	4.19 / 單位	2011/12/05	200,000,000	2011/06/23
12715	Credit Suisse AG	中國建材股份有限公司—H股2011年11月歐式認購權證	0.150	16.900	2011/11/28	150,000,000	2011/06/23
12721	Credit Suisse AG	恒大地產集團有限公司2011年12月歐式認購權證	0.250	5.08 / 單位	2011/12/23	150,000,000	2011/06/23
12720	Credit Suisse AG	匯豐控股有限公司2011年11月歐式認購權證	0.210	80.700	2011/11/28	300,000,000	2011/06/23
12713	Credit Suisse AG	聯想集團有限公司2011年11月歐式認購權證	0.150	4.89 / 單位	2011/11/07	150,000,000	2011/06/23
12714	Credit Suisse AG	中國人民財產保險股份有限公司—H股2011年12月歐式認購權證	0.150	12.700	2011/12/19	150,000,000	2011/06/23
12693	香港上海匯豐銀行有限公司	中國遠洋控股股份有限公司—H股2012年3月歐式認購權證	0.500	6.88 / 單位	2012/03/09	80,000,000	2011/06/23
12694	香港上海匯豐銀行有限公司	恒生指數2011年9月歐式認購權證 A	0.150	22,100/8,000單位	2011/09/29	200,000,000	2011/06/23
12695	香港上海匯豐銀行有限公司	恒生指數2011年12月歐式認購權證 G	0.250	21,800/9,000單位	2011/12/29	200,000,000	2011/06/23
12697	Macquarie Bank Ltd.	恒基兆業地產有限公司2012年1月歐式認購權證	0.258	55.000	2012/01/04	200,000,000	2011/06/23
12699	Macquarie Bank Ltd.	湖南有色金屬股份有限公司—H股2011年12月歐式認購權證	0.260	3.38 / 單位	2011/12/23	200,000,000	2011/06/23
12698	Macquarie Bank Ltd.	中興通訊股份有限公司—H股2011年12月歐式認購權證	0.252	30.880	2011/12/23	200,000,000	2011/06/23
12688	Merrill Lynch Int'l & Co. C.V.	中國交通建設股份有限公司—H股2013年11月歐式認購權證	0.168	6.600	2013/11/26	80,000,000	2011/06/23
12687	Merrill Lynch Int'l & Co. C.V.	中國海洋石油有限公司2012年4月歐式認購權證	0.250	19.390	2012/04/26	80,000,000	2011/06/23
12686	Merrill Lynch Int'l & Co. C.V.	中國海洋石油有限公司2012年11月歐式認購權證	0.250	21.690	2012/11/21	80,000,000	2011/06/23

新上市衍生認股權證 (續)

股份代號	發行機構	認股權證	發行價 (港元)	行使水平/ 每10單位 認購價 (港元)	認購/ 行使日期	上市時之 發行單位	上市日期
12691	Merrill Lynch Int'l & Co. C.V.	香港交易及結算有限公司2011年12月歐式認沽權證D	0.154	160.90/100單位	2011/12/16	80,000,000	2011/06/23
12689	Merrill Lynch Int'l & Co. C.V.	匯豐控股有限公司2012年2月歐式認沽權證	0.620	76.990	2012/02/06	80,000,000	2011/06/23
12692	Merrill Lynch Int'l & Co. C.V.	恒生指數2011年11月歐式認沽權證D	0.154	21,300/8,000單位	2011/11/29	200,000,000	2011/06/23
12690	Merrill Lynch Int'l & Co. C.V.	和記黃埔有限公司2011年11月歐式認沽權證	0.300	77.990	2011/11/14	80,000,000	2011/06/23
12703	Nomura International plc	恒生指數2011年9月歐式認購權證	0.151	22,500/7,500單位	2011/09/29	200,000,000	2011/06/23
12705	Nomura International plc	恒生指數2011年10月歐式認購權證	0.153	22,600/8,000單位	2011/10/28	200,000,000	2011/06/23
12707	Nomura International plc	恒生指數2011年11月歐式認購權證	0.150	22,500/9,800單位	2011/11/29	200,000,000	2011/06/23
12708	Nomura International plc	恒生指數2011年9月歐式認沽權證	0.208	22,800/8,000單位	2011/09/29	200,000,000	2011/06/23
12711	Nomura International plc	恒生指數2011年10月歐式認沽權證	0.195	22,400/8,000單位	2011/10/28	200,000,000	2011/06/23
12712	Nomura International plc	恒生指數2011年12月歐式認沽權證	0.157	21,300/8,800單位	2011/12/29	200,000,000	2011/06/23
12704	Nomura International plc	恒生指數2011年9月歐式認購權證A	0.151	22,200/8,000單位	2011/09/29	200,000,000	2011/06/23
12706	Nomura International plc	恒生指數2011年10月歐式認購權證A	0.152	22,800/8,000單位	2011/10/28	200,000,000	2011/06/23
12709	Nomura International plc	恒生指數2011年9月歐式認沽權證B	0.155	22,100/8,000單位	2011/09/29	200,000,000	2011/06/23
12710	Nomura International plc	恒生指數2011年9月歐式認沽權證C	0.158	21,700/8,000單位	2011/09/29	200,000,000	2011/06/23
12716	渣打銀行	匯豐控股有限公司2011年9月歐式認購權證D	0.178	82.880	2011/09/23	100,000,000	2011/06/23
12718	渣打銀行	中國工商銀行股份有限公司—H股2011年10月歐式認購權證	0.180	6.38/單位	2011/10/10	100,000,000	2011/06/23
12717	渣打銀行	中國工商銀行股份有限公司—H股2011年9月歐式認購權證C	0.250	6.09/單位	2011/09/26	100,000,000	2011/06/23
12719	渣打銀行	中國工商銀行股份有限公司—H股2011年12月歐式認購權證A	0.250	6.68/單位	2011/12/28	100,000,000	2011/06/23
12701	SGA Societe Generale Acceptance N.V.	中國農業銀行股份有限公司—H股2012年1月歐式認購權證	0.260	4.48/單位	2012/01/09	200,000,000	2011/06/23
12700	SGA Societe Generale Acceptance N.V.	中國建設銀行股份有限公司—H股2011年11月歐式認購權證	0.260	7.38/單位	2011/11/30	200,000,000	2011/06/23
12702	SGA Societe Generale Acceptance N.V.	中國工商銀行股份有限公司—H股2012年1月歐式認購權證	0.270	6.48/單位	2012/01/09	200,000,000	2011/06/23
12723	瑞士銀行	香港交易及結算有限公司2011年12月歐式認購權證D	0.150	162.98/100單位	2011/12/22	300,000,000	2011/06/23
12725	瑞士銀行	SPDR全ETF2011年12月歐式認購權證	0.250	1,250/100單位	2011/12/23	100,000,000	2011/06/23
12724	瑞士銀行	騰訊控股有限公司2011年12月歐式認購權證	0.150	190.09/100單位	2011/12/12	200,000,000	2011/06/23
11380*	Merrill Lynch Int'l & Co. C.V.	和記黃埔有限公司2012年3月歐式認購權證	0.047	88.89/100單位	2012/03/21	300,000,000	2011/06/23
29060*	渣打銀行	中國人壽保險股份有限公司—H股2011年11月歐式認購權證	0.045	29.680	2011/11/04	230,000,000	2011/06/23
12764	Credit Suisse AG	香港交易及結算有限公司2011年12月歐式認購權證A	0.150	162.90/100單位	2011/12/20	300,000,000	2011/06/24
12768	Credit Suisse AG	恒生指數2011年10月歐式認沽權證	0.150	20,700/8,500單位	2011/10/28	500,000,000	2011/06/24
12765	Credit Suisse AG	恒生指數2011年9月歐式認購權證J	0.150	20,900/8,000單位	2011/09/29	500,000,000	2011/06/24
12766	Credit Suisse AG	恒生指數2011年9月歐式認購權證K	0.150	21,100/8,000單位	2011/09/29	500,000,000	2011/06/24
12767	Credit Suisse AG	恒生指數2011年9月歐式認購權證L	0.150	21,100/12,000單位	2011/09/29	500,000,000	2011/06/24
12761	Credit Suisse AG	騰訊控股有限公司2011年9月歐式認購權證E	0.150	200.10/100單位	2011/09/30	300,000,000	2011/06/24
12732	香港上海匯豐銀行有限公司	鞍鋼股份有限公司—H股2013年7月歐式認購權證	0.250	8.680	2013/07/30	80,000,000	2011/06/24
12734	香港上海匯豐銀行有限公司	中國移動有限公司2011年11月歐式認購權證	0.250	72.890	2011/11/14	150,000,000	2011/06/24
12733	香港上海匯豐銀行有限公司	中國人壽保險股份有限公司—H股2012年1月歐式認購權證	0.180	27.290	2012/01/04	150,000,000	2011/06/24
12742	香港上海匯豐銀行有限公司	中國人壽保險股份有限公司—H股2012年3月歐式認沽權證	0.250	25.000	2012/03/16	150,000,000	2011/06/24
12735	香港上海匯豐銀行有限公司	吉利汽車控股有限公司2012年6月歐式認購權證	0.280	3.28/單位	2012/06/27	80,000,000	2011/06/24
12740	香港上海匯豐銀行有限公司	恒生指數2013年9月歐式認購權證	0.250	25,000/12,000單位	2013/09/27	250,000,000	2011/06/24
12741	香港上海匯豐銀行有限公司	恒生指數2014年6月歐式認購權證	0.250	30,000/10,000單位	2014/06/27	250,000,000	2011/06/24
12744	香港上海匯豐銀行有限公司	恒生指數2013年12月歐式認沽權證	0.250	16,888/10,000單位	2013/12/30	250,000,000	2011/06/24
12736	香港上海匯豐銀行有限公司	世茂房地產控股有限公司2013年12月歐式認購權證	0.250	11.000	2013/12/30	80,000,000	2011/06/24
12737	香港上海匯豐銀行有限公司	澳門博彩控股有限公司2011年12月歐式認購權證	0.250	18.000	2011/12/28	80,000,000	2011/06/24
12738	香港上海匯豐銀行有限公司	騰訊控股有限公司2012年1月歐式認購權證	0.250	208.88/100單位	2012/01/20	150,000,000	2011/06/24

新上市衍生認股權證 (續)

股份代號	發行機構	認股權證	發行價 (港元)	行使水平 / 每10單位認購價 (港元)	認購 / 行使日期	上市時之發行單位	上市日期
12743	香港上海匯豐銀行有限公司	騰訊控股有限公司2012年3月歐式認沽權證	0.250	182.88/100單位	2012/03/09	150,000,000	2011/06/24
12739	香港上海匯豐銀行有限公司	中興通訊股份有限公司-H股2012年8月歐式認購權證	0.250	33.000	2012/08/16	80,000,000	2011/06/24
12730	Macquarie Bank Ltd.	中國鋁業股份有限公司-H股2012年1月歐式認沽權證	0.282	5.23/單位	2012/01/04	200,000,000	2011/06/24
12731	Macquarie Bank Ltd.	交通銀行股份有限公司-H股2012年1月歐式認沽權證	0.255	6.18/單位	2012/01/04	200,000,000	2011/06/24
12745	Macquarie Bank Ltd.	中國石油化工股份有限公司-H股2012年1月歐式認購權證	0.420	8/單位	2012/01/04	200,000,000	2011/06/24
12726	Macquarie Bank Ltd.	香港交易及結算有限公司2013年1月歐式認購權證	0.250	160/100單位	2013/01/03	200,000,000	2011/06/24
12727	Macquarie Bank Ltd.	香港交易及結算有限公司2012年1月歐式認沽權證	0.331	128.000	2012/01/04	200,000,000	2011/06/24
12728	Merrill Lynch Int'l & Co. C.V.	恒生指數2011年11月歐式認購權證E	0.152	22,600/9,800單位	2011/11/29	200,000,000	2011/06/24
12729	Merrill Lynch Int'l & Co. C.V.	恒生指數2011年10月歐式認沽權證G	0.150	20,700/8,500單位	2011/10/28	200,000,000	2011/06/24
12756	Nomura International plc	友邦保險控股有限公司2011年12月歐式認購權證	0.150	27.880	2011/12/05	100,000,000	2011/06/24
12758	Nomura International plc	中銀香港(控股)有限公司2012年5月歐式認購權證	0.167	23.880	2012/05/30	100,000,000	2011/06/24
12753	Nomura International plc	中國建設銀行股份有限公司-H股2011年12月歐式認購權證	0.264	6.88/單位	2011/12/16	100,000,000	2011/06/24
12760	Nomura International plc	中國建設銀行股份有限公司-H股2011年12月歐式認沽權證	0.267	6.40/單位	2011/12/16	100,000,000	2011/06/24
12754	Nomura International plc	中信銀行股份有限公司-H股2011年12月歐式認購權證	0.250	5.50/單位	2011/12/16	100,000,000	2011/06/24
12746	Nomura International plc	長江實業(集團)有限公司2011年12月歐式認購權證	0.280	128.880	2011/12/05	100,000,000	2011/06/24
12759	Nomura International plc	中國人壽保險股份有限公司-H股2011年12月歐式認購權證A	0.150	27.880	2011/12/05	100,000,000	2011/06/24
12757	Nomura International plc	中國民生銀行股份有限公司-H股2011年10月歐式認購權證	0.150	8.38/單位	2011/10/10	100,000,000	2011/06/24
12752	Nomura International plc	中國海洋石油有限公司2011年11月歐式認購權證A	0.150	18.880	2011/11/30	100,000,000	2011/06/24
12750	Nomura International plc	中國石油化工股份有限公司-H股2011年12月歐式認購權證	0.300	8.08/單位	2011/12/28	100,000,000	2011/06/24
12751	Nomura International plc	香港交易及結算有限公司2012年4月歐式認購權證	0.150	178.88/100單位	2012/04/11	100,000,000	2011/06/24
12747	Nomura International plc	匯豐控股有限公司2012年1月歐式認購權證	0.258	85.000	2012/01/04	100,000,000	2011/06/24
12748	Nomura International plc	和記黃埔有限公司2011年11月歐式認購權證A	0.205	98.050	2011/11/11	100,000,000	2011/06/24
12749	Nomura International plc	江西銅業股份有限公司-H股2011年12月歐式認購權證	0.265	24.980	2011/12/28	100,000,000	2011/06/24
12755	Nomura International plc	兗州煤業股份有限公司-H股2011年10月歐式認購權證A	0.150	34.380	2011/10/14	100,000,000	2011/06/24
12770	瑞士銀行	中國移動有限公司2011年11月歐式認購權證	0.150	72.880	2011/11/14	200,000,000	2011/06/24
12769	瑞士銀行	中國人壽保險股份有限公司-H股2011年12月歐式認購權證	0.250	25.280	2011/12/28	300,000,000	2011/06/24
12763	瑞士銀行	iShares安碩富時A50中國指數ETF2012年2月歐式認購權證	0.150	11.900	2012/02/01	200,000,000	2011/06/24
12762	瑞士銀行	匯豐控股有限公司2011年11月歐式認購權證	0.200	80.730	2011/11/28	200,000,000	2011/06/24
12772	瑞士銀行	恒生指數2011年12月歐式認購權證A	0.250	21,800/8,000單位	2011/12/29	300,000,000	2011/06/24
12773	瑞士銀行	恒生指數2011年10月歐式認沽權證A	0.150	20,800/8,500單位	2011/10/28	300,000,000	2011/06/24
12771	瑞士銀行	和記黃埔有限公司2011年12月歐式認購權證	0.440	84.880	2011/12/28	300,000,000	2011/06/24
12784	香港上海匯豐銀行有限公司	阿里巴巴網絡有限公司2012年12月歐式認購權證	0.250	13.280	2012/12/28	120,000,000	2011/06/27
12785	香港上海匯豐銀行有限公司	比亞迪股份有限公司-H股2012年8月歐式認購權證	0.250	25.000	2012/08/13	100,000,000	2011/06/27
12789	香港上海匯豐銀行有限公司	中國高速傳動設備集團有限公司2012年2月歐式認購權證	0.250	10/單位	2012/02/10	80,000,000	2011/06/27
12786	香港上海匯豐銀行有限公司	中國民生銀行股份有限公司-H股2011年12月歐式認購權證	0.270	7.88/單位	2011/12/28	80,000,000	2011/06/27
12790	香港上海匯豐銀行有限公司	中海集箱運輸股份有限公司-H股2012年4月歐式認購權證	0.250	2.88/單位	2012/04/10	80,000,000	2011/06/27
12787	香港上海匯豐銀行有限公司	中國神華能源股份有限公司-H股2011年12月歐式認購權證	0.250	36.080	2011/12/28	120,000,000	2011/06/27
12788	香港上海匯豐銀行有限公司	中國神華能源股份有限公司-H股2012年10月歐式認購權證	0.250	42.000	2012/10/18	150,000,000	2011/06/27
12791	香港上海匯豐銀行有限公司	恒大產業集團有限公司2012年3月歐式認購權證	0.450	5/單位	2012/03/29	80,000,000	2011/06/27
12792	香港上海匯豐銀行有限公司	富士康國際控股有限公司2012年4月歐式認購權證A	0.280	4/單位	2012/04/23	80,000,000	2011/06/27
12794	Macquarie Bank Ltd.	思捷環球控股有限公司2012年1月歐式認購權證A	0.255	28.000	2012/01/04	200,000,000	2011/06/27
12782	Macquarie Bank Ltd.	匯豐控股有限公司2012年1月歐式認沽權證	0.251	70.000	2012/01/04	200,000,000	2011/06/27
12781	Macquarie Bank Ltd.	中國石油天然氣股份有限公司-H股2012年1月歐式認購權證	0.259	13.50/單位	2012/01/04	200,000,000	2011/06/27

新上市衍生認股權證 (續)

股份代號	發行機構	認股權證	發行價 (港元)	行使水平 / 每10單位認購價 (港元)	認購 / 行使日期	上市時之發行單位	上市日期
12795	Macquarie Bank Ltd.	新鴻基地產發展有限公司2012年1月歐式認購權證	0.258	130.000	2012/01/04	200,000,000	2011/06/27
12783	Macquarie Bank Ltd.	騰訊控股有限公司2012年5月歐式認購權證	0.259	170/100單位	2012/05/31	200,000,000	2011/06/27
12774	Merrill Lynch Int'l & Co. C.V.	中國銀行股份有限公司—H股2011年11月歐式認購權證	0.151	4.39/單位	2011/11/17	80,000,000	2011/06/27
12775	Merrill Lynch Int'l & Co. C.V.	中國銀行股份有限公司—H股2011年12月歐式認購權證	0.151	4.19/單位	2011/12/01	80,000,000	2011/06/27
12793	Merrill Lynch Int'l & Co. C.V.	中國人壽保險股份有限公司—H股2011年11月歐式認購權證A	0.157	27.190	2011/11/21	80,000,000	2011/06/27
12776	Merrill Lynch Int'l & Co. C.V.	中國海洋石油有限公司2011年12月歐式認購權證	0.152	18.690	2011/12/14	80,000,000	2011/06/27
12777	Merrill Lynch Int'l & Co. C.V.	中國海洋石油有限公司2012年2月歐式認購權證	0.250	17.690	2012/02/14	80,000,000	2011/06/27
12778	Merrill Lynch Int'l & Co. C.V.	匯豐控股有限公司2011年11月歐式認購權證B	0.410	77.990	2011/11/29	80,000,000	2011/06/27
12780	Merrill Lynch Int'l & Co. C.V.	恒生中國企業指數2012年1月歐式認購權證	0.250	12,500/5,000單位	2012/01/30	100,000,000	2011/06/27
12779	Merrill Lynch Int'l & Co. C.V.	中國石油天然氣股份有限公司—H股2011年12月歐式認購權證	0.450	12.19/單位	2011/12/30	80,000,000	2011/06/27
12796	渣打銀行	中國聯合網絡通信(香港)股份有限公司2012年2月歐式認購權證	0.250	14.280	2012/02/02	100,000,000	2011/06/27
12797	渣打銀行	中國人壽保險股份有限公司—H股2012年1月歐式認購權證	0.250	24.880	2012/01/04	100,000,000	2011/06/27
12798	渣打銀行	保利協鑫能源控股有限公司2014年7月歐式認購權證	0.250	3.630	2014/07/31	100,000,000	2011/06/27
12799	瑞士銀行	比亞迪股份有限公司—H股2011年12月歐式認購權證B	0.150	22.730	2011/12/14	100,000,000	2011/06/27
12800	瑞士銀行	中國建設銀行股份有限公司—H股2011年12月歐式認購權證A	0.250	6.89/單位	2011/12/09	200,000,000	2011/06/27
12801	瑞士銀行	香港交易及結算所有限公司2011年12月歐式認購權證E	0.150	154.98/100單位	2011/12/01	300,000,000	2011/06/27
12802	瑞士銀行	和記黃埔有限公司2011年12月歐式認購權證A	0.430	80.880	2011/12/28	300,000,000	2011/06/27
12811	Credit Suisse AG	中國海洋石油有限公司2011年10月歐式認購權證B	0.150	18.520	2011/10/24	300,000,000	2011/06/28
12803	香港上海匯豐銀行有限公司	中國石化化工股份有限公司—H股2011年12月歐式認購權證	0.250	7.88/單位	2011/12/28	100,000,000	2011/06/28
12807	Macquarie Bank Ltd.	鞍鋼股份有限公司—H股2012年1月歐式認購權證	0.253	9.98/單位	2012/01/04	200,000,000	2011/06/28
12808	Macquarie Bank Ltd.	恒生中國企業指數2012年2月歐式認購權證	0.252	12,600/5,000單位	2012/02/28	388,000,000	2011/06/28
12809	Macquarie Bank Ltd.	恒生指數2011年12月歐式認購權證	0.166	22,400/8,000單位	2011/12/29	388,000,000	2011/06/28
12810	Macquarie Bank Ltd.	恒生指數2011年12月歐式認購權證A	0.167	21,000/8,000單位	2011/12/29	388,000,000	2011/06/28
12806	渣打銀行	中國建設銀行股份有限公司—H股2011年11月歐式認購權證A	0.247	7.39/單位	2011/11/23	100,000,000	2011/06/28
12804	渣打銀行	中國石化化工股份有限公司—H股2012年5月歐式認購權證	0.930	8.40/單位	2012/05/30	100,000,000	2011/06/28
12805	渣打銀行	騰訊控股有限公司2011年12月歐式認購權證	0.270	190/100單位	2011/12/12	100,000,000	2011/06/28
12812	瑞士銀行	中國建設銀行股份有限公司—H股2011年12月歐式認購權證B	0.340	6.49/單位	2011/12/23	200,000,000	2011/06/28
29168*	Citigroup Global Markets Holdings Inc.	中國海洋石油有限公司2011年10月歐式認購權證B	0.093	19.000	2011/10/25	120,000,000	2011/06/28
12820	BNP Paribas Arbitrage Issuance B.V.	恒安國際集團有限公司2016年4月歐式認購權證	0.250	76/100單位	2016/04/05	100,000,000	2011/06/29
12822	BNP Paribas Arbitrage Issuance B.V.	匯豐控股有限公司2015年12月歐式認購權證	0.160	79.90/100單位	2015/12/02	200,000,000	2011/06/29
12821	BNP Paribas Arbitrage Issuance B.V.	匯豐控股有限公司2012年1月歐式認購權證A	0.250	92.000	2012/01/04	200,000,000	2011/06/29
12823	BNP Paribas Arbitrage Issuance B.V.	和記黃埔有限公司2014年1月歐式認購權證	0.150	90/100單位	2014/01/03	200,000,000	2011/06/29
12817	香港上海匯豐銀行有限公司	恒生指數2011年12月歐式認購權證H	0.250	20,000/13,000單位	2011/12/29	200,000,000	2011/06/29
12819	香港上海匯豐銀行有限公司	恒生指數2011年12月歐式認購權證I	0.250	22,800/8,000單位	2011/12/29	250,000,000	2011/06/29
12818	香港上海匯豐銀行有限公司	恒生指數2011年12月歐式認購權證J	0.250	21,800/9,000單位	2011/12/29	200,000,000	2011/06/29
12816	香港上海匯豐銀行有限公司	和記黃埔有限公司2013年12月歐式認購權證	0.150	87.38/100單位	2013/12/16	200,000,000	2011/06/29
12813	Merrill Lynch Int'l & Co. C.V.	中國海洋石油有限公司2012年1月歐式認購權證	0.151	19.990	2012/01/03	80,000,000	2011/06/29
12814	Merrill Lynch Int'l & Co. C.V.	中國平安保險(集團)股份有限公司—H股2012年12月歐式認購權證A	0.152	71.32/100單位	2012/12/17	80,000,000	2011/06/29
12815	Merrill Lynch Int'l & Co. C.V.	騰訊控股有限公司2012年2月歐式認購權證	0.250	179.99/100單位	2012/02/20	80,000,000	2011/06/29
12838	Barclays Bank plc	中國移動有限公司2012年1月歐式認購權證	0.250	72.500	2012/01/26	100,000,000	2011/06/30
12837	Barclays Bank plc	中國建設銀行股份有限公司—H股2012年1月歐式認購權證	0.305	6.88/單位	2012/01/26	100,000,000	2011/06/30
12840	Barclays Bank plc	中國人壽保險股份有限公司—H股2012年1月歐式認購權證	0.251	25.800	2012/01/26	100,000,000	2011/06/30
12836	Barclays Bank plc	中國海洋石油有限公司2012年7月歐式認購權證A	0.250	19.000	2012/07/03	100,000,000	2011/06/30

新上市衍生認股權證 (續)

股份代號	發行機構	認股權證	發行價 (港元)	行使水平/ 每10單位 認購價 (港元)	認購/ 行使日期	上市時之 發行單位	上市日期
12834	Barclays Bank plc	匯豐控股有限公司2012年1月歐式認購權證	0.252	82.880	2012/01/26	100,000,000	2011/06/30
12835	Barclays Bank plc	和記黃埔有限公司2011年11月歐式認購權證	0.275	88.850	2011/11/10	100,000,000	2011/06/30
12839	Barclays Bank plc	中國工商銀行股份有限公司—H股2012年1月歐式認購權證	0.250	6.38/單位	2012/01/26	100,000,000	2011/06/30
12824	BNP Paribas Arbitrage Issuance B.V.	香港中華煤氣有限公司2012年9月歐式認購權證	0.250	17.150	2012/09/04	95,000,000	2011/06/30
12831	Merrill Lynch Int'l & Co. C.V.	長江實業(集團)有限公司2012年6月歐式認沽權證	0.250	119.99/100單位	2012/06/11	80,000,000	2011/06/30
12832	Merrill Lynch Int'l & Co. C.V.	長江實業(集團)有限公司2013年5月歐式認沽權證	0.250	108.99/100單位	2013/05/20	80,000,000	2011/06/30
12828	Merrill Lynch Int'l & Co. C.V.	恒生銀行有限公司2012年5月歐式認購權證	0.285	129.990	2012/05/21	80,000,000	2011/06/30
12825	Merrill Lynch Int'l & Co. C.V.	匯豐控股有限公司2012年2月歐式認購權證	0.330	80.990	2012/02/15	80,000,000	2011/06/30
12826	Merrill Lynch Int'l & Co. C.V.	匯豐控股有限公司2012年3月歐式認購權證	0.300	82.990	2012/03/12	80,000,000	2011/06/30
12827	Merrill Lynch Int'l & Co. C.V.	匯豐控股有限公司2012年4月歐式認購權證	0.255	85.990	2012/04/16	80,000,000	2011/06/30
12830	Merrill Lynch Int'l & Co. C.V.	匯豐控股有限公司2013年5月歐式認沽權證	0.250	86.99/100單位	2013/05/13	80,000,000	2011/06/30
12833	Merrill Lynch Int'l & Co. C.V.	匯豐控股有限公司2013年12月歐式認沽權證	0.250	82.99/100單位	2013/12/11	80,000,000	2011/06/30
12829	Merrill Lynch Int'l & Co. C.V.	和記黃埔有限公司2012年6月歐式認購權證	0.335	99.990	2012/06/18	80,000,000	2011/06/30
12845	渣打銀行	中國銀行股份有限公司—H股2012年1月歐式認購權證	0.290	3.71/單位	2012/01/30	100,000,000	2011/06/30
12844	渣打銀行	中國移動有限公司2011年11月歐式認購權證	0.390	69.890	2011/11/30	100,000,000	2011/06/30
12841	瑞士銀行	中國太平洋保險(集團)股份有限公司—H股2011年12月歐式認購權證	0.250	33.330	2011/12/30	100,000,000	2011/06/30
12843	瑞士銀行	恒生指數2011年12月歐式認購權證B	0.150	23,000/8,000單位	2011/12/29	300,000,000	2011/06/30
12842	瑞士銀行	騰訊控股有限公司2011年11月歐式認購權證	0.150	242/100單位	2011/11/21	200,000,000	2011/06/30
11337 [#]	Merrill Lynch Int'l & Co. C.V.	中國海洋石油有限公司2011年10月歐式認購權證	0.051	19.990	2011/10/28	200,000,000	2011/06/30
22971 [#]	Credit Suisse AG	匯豐控股有限公司2011年12月歐式認購權證	0.036	77.70/93單位	2011/12/12	600,000,000	2011/06/30
12859	BNP Paribas Arbitrage Issuance B.V.	思捷環球控股有限公司2012年5月歐式認購權證	0.250	28.000	2012/05/03	80,000,000	2011/07/04
12860	BNP Paribas Arbitrage Issuance B.V.	恒隆地產有限公司2012年5月歐式認購權證	0.250	36.000	2012/05/03	80,000,000	2011/07/04
12861	BNP Paribas Arbitrage Issuance B.V.	嘉里建設有限公司2012年5月歐式認購權證	0.280	40.500	2012/05/03	38,000,000	2011/07/04
12862	BNP Paribas Arbitrage Issuance B.V.	新世界發展有限公司2013年3月歐式認購權證	0.250	12.280	2013/03/04	100,000,000	2011/07/04
12863	BNP Paribas Arbitrage Issuance B.V.	世茂房地產控股有限公司2013年8月歐式認購權證	0.250	9.880	2013/08/02	100,000,000	2011/07/04
12846	Merrill Lynch Int'l & Co. C.V.	恒生中國企業指數2012年1月歐式認購權證A	0.255	13,300/4,000單位	2012/01/30	200,000,000	2011/07/04
12851	Merrill Lynch Int'l & Co. C.V.	恒生中國企業指數2012年2月歐式認沽權證	0.255	11,500/5,000單位	2012/02/28	200,000,000	2011/07/04
12849	Merrill Lynch Int'l & Co. C.V.	恒生指數2012年2月歐式認購權證	0.250	21,100/8,000單位	2012/02/28	200,000,000	2011/07/04
12852	Merrill Lynch Int'l & Co. C.V.	恒生指數2012年1月歐式認沽權證	0.250	20,300/7,000單位	2012/01/30	200,000,000	2011/07/04
12853	Merrill Lynch Int'l & Co. C.V.	恒生指數2012年3月歐式認沽權證	0.151	19,899/9,000單位	2012/03/29	200,000,000	2011/07/04
12854	Merrill Lynch Int'l & Co. C.V.	恒生指數2012年5月歐式認沽權證	0.250	19,000/7,000單位	2012/05/30	200,000,000	2011/07/04
12857	Merrill Lynch Int'l & Co. C.V.	恒生指數2011年12月歐式認購權證F	0.175	21,900/8,000單位	2011/12/29	200,000,000	2011/07/04
12847	Merrill Lynch Int'l & Co. C.V.	恒生指數2012年1月歐式認購權證B	0.250	20,900/8,000單位	2012/01/30	200,000,000	2011/07/04
12848	Merrill Lynch Int'l & Co. C.V.	恒生指數2012年1月歐式認購權證C	0.165	22,000/8,000單位	2012/01/30	200,000,000	2011/07/04
12850	Merrill Lynch Int'l & Co. C.V.	恒生指數2012年2月歐式認購權證A	0.255	22,100/7,000單位	2012/02/28	200,000,000	2011/07/04
12856	渣打銀行	中國人壽保險股份有限公司—H股2012年2月歐式認沽權證A	0.250	23.880	2012/02/02	100,000,000	2011/07/04
12855	渣打銀行	香港交易及結算有限公司2012年2月歐式認購權證	0.250	146.50/100單位	2012/02/28	100,000,000	2011/07/04
12864	中銀國際亞洲有限公司	中國移動有限公司2011年12月歐式認購權證	0.160	81.800	2011/12/02	100,000,000	2011/07/05
12898	BNP Paribas Arbitrage Issuance B.V.	國泰航空公司2012年2月歐式認購權證	0.190	18.020	2012/02/02	100,000,000	2011/07/05
12907	JP Morgan Structured Products/ JP Morgan Int'l Derivatives [#]	中國銀行股份有限公司—H股2011年11月歐式認購權證	0.150	4.39/單位	2011/11/17	200,000,000	2011/07/05
12906	JP Morgan Structured Products/ JP Morgan Int'l Derivatives [#]	中國銀行股份有限公司—H股2011年12月歐式認購權證	0.150	4.19/單位	2011/12/01	200,000,000	2011/07/05
12905	JP Morgan Structured Products/ JP Morgan Int'l Derivatives [#]	中國建設銀行股份有限公司—H股2011年11月歐式認購權證	0.150	7.39/單位	2011/11/23	200,000,000	2011/07/05

新上市衍生認股權證 (續)

股份代號	發行機構	認股權證	發行價 (港元)	行使水平 / 每10單位認購價 (港元)	認購 / 行使日期	上市時之發行單位	上市日期
12903	JP Morgan Structured Products/ JP Morgan Int'l Derivatives #	中國建設銀行股份有限公司—H股2011年12月歐式認購權證A	0.236	6.89/單位	2011/12/09	200,000,000	2011/07/05
12888	JP Morgan Structured Products/ JP Morgan Int'l Derivatives #	中國人壽保險股份有限公司—H股2011年11月歐式認購權證	0.150	26.380	2011/11/21	300,000,000	2011/07/05
12890	JP Morgan Structured Products/ JP Morgan Int'l Derivatives #	中國人壽保險股份有限公司—H股2011年11月歐式認購權證A	0.150	27.880	2011/11/28	300,000,000	2011/07/05
12889	JP Morgan Structured Products/ JP Morgan Int'l Derivatives #	中國人壽保險股份有限公司—H股2011年12月歐式認購權證A	0.150	28.880	2011/12/23	300,000,000	2011/07/05
12908	JP Morgan Structured Products/ JP Morgan Int'l Derivatives #	香港交易及結算所有限公司2011年12月歐式認沽權證A	0.150	160.70/100單位	2011/12/05	300,000,000	2011/07/05
12892	JP Morgan Structured Products/ JP Morgan Int'l Derivatives #	匯豐控股有限公司2011年11月歐式認購權證	0.217	80.680	2011/11/28	200,000,000	2011/07/05
12894	JP Morgan Structured Products/ JP Morgan Int'l Derivatives #	匯豐控股有限公司2011年11月歐式認購權證A	0.303	78.000	2011/11/25	200,000,000	2011/07/05
12893	JP Morgan Structured Products/ JP Morgan Int'l Derivatives #	匯豐控股有限公司2011年12月歐式認購權證A	0.150	83.800	2011/12/05	200,000,000	2011/07/05
12891	JP Morgan Structured Products/ JP Morgan Int'l Derivatives #	和記黃埔有限公司2011年12月歐式認購權證	0.485	84.880	2011/12/19	100,000,000	2011/07/05
12895	JP Morgan Structured Products/ JP Morgan Int'l Derivatives #	中國工商銀行股份有限公司—H股2011年12月歐式認購權證	0.370	6/單位	2011/12/19	150,000,000	2011/07/05
12904	JP Morgan Structured Products/ JP Morgan Int'l Derivatives #	騰訊控股有限公司2011年11月歐式認購權證A	0.164	215/100單位	2011/11/28	200,000,000	2011/07/05
12868	Merrill Lynch Int'l & Co. C.V.	中國農業銀行股份有限公司—H股2011年12月歐式認購權證	0.265	4.13/單位	2011/12/13	80,000,000	2011/07/05
12869	Merrill Lynch Int'l & Co. C.V.	中國農業銀行股份有限公司—H股2011年12月歐式認購權證A	0.190	4.39/單位	2011/12/06	80,000,000	2011/07/05
12870	Merrill Lynch Int'l & Co. C.V.	中國銀行股份有限公司—H股2012年1月歐式認購權證	0.255	3.95/單位	2012/01/05	80,000,000	2011/07/05
12871	Merrill Lynch Int'l & Co. C.V.	招商銀行股份有限公司—H股2012年4月歐式認購權證	0.190	19.590	2012/04/23	80,000,000	2011/07/05
12865	Merrill Lynch Int'l & Co. C.V.	中國工商銀行股份有限公司—H股2011年11月歐式認購權證	0.247	6.29/單位	2011/11/25	80,000,000	2011/07/05
12866	Merrill Lynch Int'l & Co. C.V.	中國工商銀行股份有限公司—H股2011年12月歐式認購權證	0.390	5.99/單位	2011/12/19	80,000,000	2011/07/05
12872	Merrill Lynch Int'l & Co. C.V.	中國工商銀行股份有限公司—H股2011年12月歐式認沽權證	0.415	5.79/單位	2011/12/12	80,000,000	2011/07/05
12867	Merrill Lynch Int'l & Co. C.V.	中國工商銀行股份有限公司—H股2011年12月歐式認購權證A	0.201	6.59/單位	2011/12/15	80,000,000	2011/07/05
12875	SGA Societe Generale Acceptance N.V.	中國農業銀行股份有限公司—H股2011年12月歐式認購權證	0.280	4.28/單位	2011/12/12	200,000,000	2011/07/05
12876	SGA Societe Generale Acceptance N.V.	比亞迪股份有限公司—H股2012年2月歐式認購權證	0.250	28.880	2012/02/15	200,000,000	2011/07/05
12877	SGA Societe Generale Acceptance N.V.	中國建設銀行股份有限公司—H股2011年12月歐式認購權證A	0.530	6.48/單位	2011/12/28	130,000,000	2011/07/05
12878	SGA Societe Generale Acceptance N.V.	中國建設銀行股份有限公司—H股2011年12月歐式認購權證B	0.350	6.88/單位	2011/12/14	200,000,000	2011/07/05
12879	SGA Societe Generale Acceptance N.V.	中國人壽保險股份有限公司—H股2011年11月歐式認購權證C	0.250	24.280	2011/11/28	300,000,000	2011/07/05
12880	SGA Societe Generale Acceptance N.V.	中國人壽保險股份有限公司—H股2011年12月歐式認購權證B	0.210	25.280	2011/12/28	300,000,000	2011/07/05
12897	SGA Societe Generale Acceptance N.V.	匯豐控股有限公司2016年3月歐式認購權證	0.150	78/100單位	2016/03/23	500,000,000	2011/07/05
12881	SGA Societe Generale Acceptance N.V.	匯豐控股有限公司2011年10月歐式認購權證C	0.250	78.880	2011/10/12	300,000,000	2011/07/05
12896	SGA Societe Generale Acceptance N.V.	匯豐控股有限公司2012年1月歐式認購權證A	0.430	75.000	2012/01/09	300,000,000	2011/07/05
12887	SGA Societe Generale Acceptance N.V.	恒生中國企業指數2012年1月歐式認購權證	0.250	12,600/5,000單位	2012/01/30	200,000,000	2011/07/05
12885	SGA Societe Generale Acceptance N.V.	恒生指數2011年12月歐式認購權證D	0.190	21,800/8,000單位	2011/12/29	300,000,000	2011/07/05
12886	SGA Societe Generale Acceptance N.V.	恒生指數2011年12月歐式認沽權證E	0.150	21,000/8,000單位	2011/12/29	300,000,000	2011/07/05
12874	SGA Societe Generale Acceptance N.V.	和記黃埔有限公司2011年12月歐式認購權證	0.750	80.880	2011/12/28	120,000,000	2011/07/05
12882	SGA Societe Generale Acceptance N.V.	和記黃埔有限公司2012年1月歐式認購權證	0.590	85.880	2012/01/11	120,000,000	2011/07/05
12884	SGA Societe Generale Acceptance N.V.	和記黃埔有限公司2012年2月歐式認購權證	0.280	98.880	2012/02/15	180,000,000	2011/07/05
12883	SGA Societe Generale Acceptance N.V.	和記黃埔有限公司2011年11月歐式認購權證A	0.280	93.880	2011/11/30	200,000,000	2011/07/05
12873	瑞士銀行	中國銀行股份有限公司—H股2012年1月歐式認購權證	0.250	4/單位	2012/01/10	100,000,000	2011/07/05
12901	瑞士銀行	匯豐控股有限公司2012年1月歐式認購權證	0.250	75.000	2012/01/10	300,000,000	2011/07/05
12899	瑞士銀行	恒生指數2011年11月歐式認購權證B	0.150	22,500/9,800單位	2011/11/29	300,000,000	2011/07/05

新上市衍生認股權證 (續)

股份代號	發行機構	認股權證	發行價 (港元)	行使水平 / 每10單位認購價 (港元)	認購 / 行使日期	上市時之發行單位	上市日期
12902	瑞士銀行	恒生指數2011年11月歐式認沽權證C	0.150	22,500/9,000單位	2011/11/29	300,000,000	2011/07/05
12900	瑞士銀行	中國石油天然氣股份有限公司-H股2012年12月歐式認購權證	0.150	12.020	2012/12/19	300,000,000	2011/07/05
12915	JP Morgan Structured Products/ JP Morgan Int'l Derivatives #	安徽海螺水泥股份有限公司-H股2012年1月歐式認購權證	0.280	40.000	2012/01/06	100,000,000	2011/07/06
12918	JP Morgan Structured Products/ JP Morgan Int'l Derivatives #	中聯重科股份有限公司-H股2012年1月歐式認購權證	0.250	16.000	2012/01/06	200,000,000	2011/07/06
12917	JP Morgan Structured Products/ JP Morgan Int'l Derivatives #	思捷環球控股有限公司2011年12月歐式認購權證	0.150	28.000	2011/12/23	100,000,000	2011/07/06
12914	JP Morgan Structured Products/ JP Morgan Int'l Derivatives #	利豐有限公司2012年6月歐式認購權證	0.250	18.000	2012/06/28	150,000,000	2011/07/06
12916	JP Morgan Structured Products/ JP Morgan Int'l Derivatives #	世茂房地產控股有限公司2013年6月歐式認購權證	0.250	10.000	2013/06/27	150,000,000	2011/07/06
12909	Merrill Lynch Int'l & Co. C.V.	香港交易及結算有限公司2012年3月歐式認購權證	0.151	160.99/100單位	2012/03/29	80,000,000	2011/07/06
12910	Merrill Lynch Int'l & Co. C.V.	香港交易及結算有限公司2011年12月歐式認購權證E	0.153	162.89/100單位	2011/12/29	80,000,000	2011/07/06
12911	Merrill Lynch Int'l & Co. C.V.	和記黃埔有限公司2013年12月歐式認購權證	0.151	87.39/100單位	2013/12/16	80,000,000	2011/07/06
12912	Merrill Lynch Int'l & Co. C.V.	和記黃埔有限公司2011年11月歐式認購權證B	0.226	90.890	2011/11/09	80,000,000	2011/07/06
12913	瑞士銀行	中國建設銀行股份有限公司-H股2011年11月歐式認購權證	0.150	7.39/單位	2011/11/23	200,000,000	2011/07/06
12919	瑞士銀行	中國海洋石油有限公司2012年1月歐式認購權證	0.250	17.500	2012/01/10	300,000,000	2011/07/06
12939	BNP Paribas Arbitrage Issuance B.V.	中國銀行股份有限公司-H股2011年12月歐式認購權證A	0.150	4.19/單位	2011/12/02	200,000,000	2011/07/07
12938	BNP Paribas Arbitrage Issuance B.V.	中國建設銀行股份有限公司-H股2012年6月歐式認購權證	0.390	7.60/單位	2012/06/04	200,000,000	2011/07/07
12940	BNP Paribas Arbitrage Issuance B.V.	中國人壽保險股份有限公司-H股2012年9月歐式認購權證	0.260	30.000	2012/09/04	200,000,000	2011/07/07
12937	BNP Paribas Arbitrage Issuance B.V.	中國工商銀行股份有限公司-H股2012年2月歐式認購權證	0.260	7/單位	2012/02/02	200,000,000	2011/07/07
12941	BNP Paribas Arbitrage Issuance B.V.	蒙古能源有限公司2012年9月歐式認購權證	0.310	1.24/單位	2012/09/04	44,000,000	2011/07/07
12936	BNP Paribas Arbitrage Issuance B.V.	中國石化上海石油化工股份有限公司-H股2012年2月歐式認購權證	0.340	4.10/單位	2012/02/02	30,000,000	2011/07/07
12942	BNP Paribas Arbitrage Issuance B.V.	中國雨潤食品集團有限公司2012年7月歐式認購權證	0.370	23.280	2012/07/03	100,000,000	2011/07/07
12935	香港上海滙豐銀行有限公司	思捷環球控股有限公司2012年4月歐式認購權證	0.250	26.880	2012/04/27	100,000,000	2011/07/07
12934	Macquarie Bank Ltd.	恒生中國企業指數2012年1月歐式認沽權證	0.250	12,100/5,000單位	2012/01/30	200,000,000	2011/07/07
12933	Macquarie Bank Ltd.	新世界發展有限公司2013年8月歐式認購權證	0.258	13.000	2013/08/05	200,000,000	2011/07/07
12920	Merrill Lynch Int'l & Co. C.V.	中國人壽保險股份有限公司-H股2012年1月歐式認購權證A	0.250	25.990	2012/01/27	80,000,000	2011/07/07
12921	Merrill Lynch Int'l & Co. C.V.	中國人壽保險股份有限公司-H股2012年2月歐式認購權證	0.255	27.290	2012/02/28	80,000,000	2011/07/07
12924	Merrill Lynch Int'l & Co. C.V.	中國海洋石油有限公司2012年5月歐式認購權證	0.250	16.790	2012/05/07	80,000,000	2011/07/07
12922	Merrill Lynch Int'l & Co. C.V.	中國石油化工股份有限公司-H股2012年1月歐式認購權證	0.455	8.29/單位	2012/01/20	80,000,000	2011/07/07
12923	Merrill Lynch Int'l & Co. C.V.	中國石油化工股份有限公司-H股2012年2月歐式認購權證	0.250	9.29/單位	2012/02/20	80,000,000	2011/07/07
12925	Merrill Lynch Int'l & Co. C.V.	中國平安保險(集團)股份有限公司-H股2012年4月歐式認購權證A	0.730	89.990	2012/04/24	80,000,000	2011/07/07
12926	SGA Societe Generale Acceptance N.V.	安徽海螺水泥股份有限公司-H股2012年1月歐式認購權證	0.370	42.880	2012/01/11	80,000,000	2011/07/07
12927	SGA Societe Generale Acceptance N.V.	中國銀行股份有限公司-H股2012年1月歐式認購權證	0.280	3.88/單位	2012/01/16	200,000,000	2011/07/07
12928	SGA Societe Generale Acceptance N.V.	中國銀行股份有限公司-H股2012年1月歐式認購權證A	0.250	3.98/單位	2012/01/16	200,000,000	2011/07/07
12929	SGA Societe Generale Acceptance N.V.	中國移動有限公司2012年1月歐式認購權證A	0.430	71.880	2012/01/16	200,000,000	2011/07/07
12930	SGA Societe Generale Acceptance N.V.	中國移動有限公司2012年1月歐式認購權證B	0.300	75.880	2012/01/16	200,000,000	2011/07/07
12932	SGA Societe Generale Acceptance N.V.	中國石油化工股份有限公司-H股2012年1月歐式認購權證	0.450	8.28/單位	2012/01/16	100,000,000	2011/07/07
12931	SGA Societe Generale Acceptance N.V.	思捷環球控股有限公司2012年3月歐式認購權證	0.250	25.800	2012/03/28	80,000,000	2011/07/07
12943	瑞士銀行	恒生指數2011年10月歐式認購權證B	0.150	22,700/8,000單位	2011/10/28	300,000,000	2011/07/07
12944	瑞士銀行	恒生指數2011年10月歐式認沽權證C	0.150	21,700/9,000單位	2011/10/28	300,000,000	2011/07/07
11284 #	渣打銀行	中國銀行股份有限公司-H股2011年12月歐式認購權證	0.088	4.28/單位	2011/12/01	150,000,000	2011/07/07
29926 #	渣打銀行	中國人壽保險股份有限公司-H股2011年12月歐式認購權證B	0.217	26.280	2011/12/08	100,000,000	2011/07/07
12948	中銀國際亞洲有限公司	中國電信股份有限公司-H股2012年1月歐式認購權證	0.250	6/單位	2012/01/16	100,000,000	2011/07/08

新上市衍生認股權證 (續)

股份代號	發行機構	認股權證	發行價 (港元)	行使水平 / 每10單位認購價 (港元)	認購 / 行使日期	上市時之發行單位	上市日期
12946	中銀國際亞洲有限公司	中國石油天然氣股份有限公司-H股2012年1月歐式認購權證	0.350	13.80 / 單位	2012/01/09	100,000,000	2011/07/08
12947	中銀國際亞洲有限公司	中國雨潤食品集團有限公司2012年3月歐式認購權證	0.350	23.000	2012/03/05	200,000,000	2011/07/08
12961	JP Morgan Structured Products / JP Morgan Int'l Derivatives #	阿里巴巴網絡有限公司2012年7月歐式認購權證	0.250	13.880	2012/07/03	100,000,000	2011/07/08
12958	JP Morgan Structured Products / JP Morgan Int'l Derivatives #	中國光大控股有限公司2012年1月歐式認購權證	0.150	18.900	2012/01/26	200,000,000	2011/07/08
12960	JP Morgan Structured Products / JP Morgan Int'l Derivatives #	中國電信股份有限公司-H股2012年1月歐式認購權證	0.350	5.38 / 單位	2012/01/09	100,000,000	2011/07/08
12955	JP Morgan Structured Products / JP Morgan Int'l Derivatives #	中信銀行股份有限公司-H股2012年1月歐式認購權證	0.350	5 / 單位	2012/01/09	100,000,000	2011/07/08
12959	JP Morgan Structured Products / JP Morgan Int'l Derivatives #	中國海洋石油有限公司2011年11月歐式認購權證	0.150	18.900	2011/11/23	200,000,000	2011/07/08
12956	JP Morgan Structured Products / JP Morgan Int'l Derivatives #	中國海洋石油有限公司2012年1月歐式認購權證	0.250	16.880	2012/01/09	200,000,000	2011/07/08
12957	JP Morgan Structured Products / JP Morgan Int'l Derivatives #	中國石油化工股份有限公司-H股2011年10月歐式認購權證A	0.150	8.89 / 單位	2011/10/31	100,000,000	2011/07/08
12954	JP Morgan Structured Products / JP Morgan Int'l Derivatives #	中國人民財產保險股份有限公司-H股2012年1月歐式認購權證	0.250	13.880	2012/01/26	200,000,000	2011/07/08
12949	Macquarie Bank Ltd.	中國農業銀行股份有限公司-H股2012年5月歐式認購權證	0.251	4.88 / 單位	2012/05/03	200,000,000	2011/07/08
12951	Macquarie Bank Ltd.	百麗國際控股有限公司2012年4月歐式認購權證	0.250	18.800	2012/04/03	200,000,000	2011/07/08
12950	Macquarie Bank Ltd.	中國銀行股份有限公司-H股2012年2月歐式認購權證	0.250	4.38 / 單位	2012/02/02	200,000,000	2011/07/08
12952	Macquarie Bank Ltd.	中國光大控股有限公司2012年8月歐式認購權證	0.251	16.880	2012/08/02	200,000,000	2011/07/08
12945	渣打銀行	中國移動有限公司2012年1月歐式認購權證	0.150	80.880	2012/01/03	100,000,000	2011/07/08
12953	瑞士銀行	恒生指數2011年10月歐式認沽權證D	0.150	22,300/8,000單位	2011/10/28	300,000,000	2011/07/08
12987	東亞銀行有限公司	中國農業銀行股份有限公司-H股2012年4月歐式認購權證	0.280	4.888 / 單位	2012/04/23	38,000,000	2011/07/11
12986	東亞銀行有限公司	中國海外發展有限公司2012年7月歐式認購權證	0.250	18.688	2012/07/23	85,000,000	2011/07/11
12984	東亞銀行有限公司	思捷環球控股有限公司2012年1月歐式認購權證	0.250	25.330	2012/01/20	60,000,000	2011/07/11
12985	東亞銀行有限公司	利豐有限公司2012年6月歐式認購權證	0.250	16.494	2012/06/22	95,000,000	2011/07/11
12976	JP Morgan Structured Products / JP Morgan Int'l Derivatives #	中國農業銀行股份有限公司-H股2012年1月歐式認購權證	0.250	4.68 / 單位	2012/01/11	150,000,000	2011/07/11
12977	JP Morgan Structured Products / JP Morgan Int'l Derivatives #	中國農業銀行股份有限公司-H股2012年1月歐式認購權證A	0.272	4.38 / 單位	2012/01/11	150,000,000	2011/07/11
12979	JP Morgan Structured Products / JP Morgan Int'l Derivatives #	中國人壽保險股份有限公司-H股2011年11月歐式認購權證B	0.150	29.880	2011/11/28	200,000,000	2011/07/11
12964	JP Morgan Structured Products / JP Morgan Int'l Derivatives #	恒生指數2011年11月歐式認購權證	0.150	22,500/9,800單位	2011/11/29	200,000,000	2011/07/11
12965	JP Morgan Structured Products / JP Morgan Int'l Derivatives #	恒生指數2011年12月歐式認購權證	0.150	23,000/10,000單位	2011/12/29	200,000,000	2011/07/11
12966	JP Morgan Structured Products / JP Morgan Int'l Derivatives #	恒生指數2012年1月歐式認購權證	0.250	23,500/6,000單位	2012/01/30	200,000,000	2011/07/11
12962	JP Morgan Structured Products / JP Morgan Int'l Derivatives #	恒生指數2011年11月歐式認沽權證	0.150	22,500/9,000單位	2011/11/29	200,000,000	2011/07/11
12963	JP Morgan Structured Products / JP Morgan Int'l Derivatives #	恒生指數2011年11月歐式認沽權證A	0.150	22,000/9,000單位	2011/11/29	200,000,000	2011/07/11
12978	JP Morgan Structured Products / JP Morgan Int'l Derivatives #	華能國際電力股份有限公司-H股2012年1月歐式認購權證	0.250	4.68 / 單位	2012/01/11	48,000,000	2011/07/11
12967	Macquarie Bank Ltd.	比亞迪股份有限公司-H股2012年1月歐式認購權證	0.250	30.000	2012/01/31	100,000,000	2011/07/11
12968	Macquarie Bank Ltd.	中國移動有限公司2012年2月歐式認購權證	0.250	79.880	2012/02/02	200,000,000	2011/07/11
12969	Macquarie Bank Ltd.	東風汽車集團股份有限公司-H股2012年4月歐式認購權證	0.250	18.000	2012/04/27	100,000,000	2011/07/11
12970	Macquarie Bank Ltd.	中國人民財產保險股份有限公司-H股2012年3月歐式認購權證	0.250	13.200	2012/03/02	200,000,000	2011/07/11
12972	SGA Societe Generale Acceptance N.V.	中國農業銀行股份有限公司-H股2011年11月歐式認購權證	0.150	5.08 / 單位	2011/11/30	200,000,000	2011/07/11
12971	SGA Societe Generale Acceptance N.V.	中國農業銀行股份有限公司-H股2011年10月歐式認購權證F	0.180	4.69 / 單位	2011/10/24	200,000,000	2011/07/11

新上市衍生認股權證 (續)

股份代號	發行機構	認股權證	發行價 (港元)	行使水平 / 每10單位認購價 (港元)	認購 / 行使日期	上市時之發行單位	上市日期
12980	SGA Societe Generale Acceptance N.V.	中國建材股份有限公司—H股2012年2月歐式認購權證	0.250	19.080	2012/02/22	100,000,000	2011/07/11
12973	SGA Societe Generale Acceptance N.V.	中國神華能源股份有限公司—H股2012年1月歐式認購權證	0.250	43.880	2012/01/16	50,000,000	2011/07/11
12974	SGA Societe Generale Acceptance N.V.	恒大地產集團有限公司2012年1月歐式認購權證	0.380	6.68 / 單位	2012/01/16	50,000,000	2011/07/11
12975	SGA Societe Generale Acceptance N.V.	中國工商銀行股份有限公司—H股2011年11月歐式認購權證	0.250	6.68 / 單位	2011/11/21	200,000,000	2011/07/11
12981	瑞士銀行	中國移動有限公司2011年12月歐式認購權證B	0.150	80.880	2011/12/30	200,000,000	2011/07/11
12982	瑞士銀行	香港交易及結算有限公司2012年8月歐式認購權證	0.150	194/100單位	2012/08/06	500,000,000	2011/07/11
12983	瑞士銀行	恒生指數2011年10月歐式認沽權證E	0.150	23,100/9,000單位	2011/10/28	300,000,000	2011/07/11
12988	中銀國際亞洲有限公司	香港交易及結算有限公司2011年12月歐式認購權證A	0.150	168.88/100單位	2011/12/19	300,000,000	2011/07/12
13001	BNP Paribas Arbitrage Issuance B.V.	安徽海螺水泥股份有限公司—H股2012年2月歐式認沽權證	0.450	35.000	2012/02/02	100,000,000	2011/07/12
12998	BNP Paribas Arbitrage Issuance B.V.	中國移動有限公司2012年7月歐式認購權證	0.260	88.800	2012/07/03	100,000,000	2011/07/12
13000	BNP Paribas Arbitrage Issuance B.V.	iShares安碩富時A50中國指數ETF2012年1月歐式認購權證A	0.150	12.460	2012/01/09	100,000,000	2011/07/12
12999	BNP Paribas Arbitrage Issuance B.V.	渣打集團有限公司2012年6月歐式認購權證	0.250	227.80/100單位	2012/06/04	100,000,000	2011/07/12
13002	香港上海匯豐銀行有限公司	香港交易及結算有限公司2012年9月歐式認購權證	0.250	188/100單位	2012/09/27	120,000,000	2011/07/12
13003	香港上海匯豐銀行有限公司	香港交易及結算有限公司2012年9月歐式認沽權證	0.250	155/100單位	2012/09/27	100,000,000	2011/07/12
13006	JP Morgan Structured Products / JP Morgan Int'l Derivatives*	香港交易及結算有限公司2011年11月歐式認購權證A	0.150	168.10/100單位	2011/11/21	200,000,000	2011/07/12
12989	JP Morgan Structured Products / JP Morgan Int'l Derivatives*	匯豐控股有限公司2011年11月歐式認購權證B	0.150	88.880	2011/11/28	200,000,000	2011/07/12
13007	Macquarie Bank Ltd.	雅居樂地產控股有限公司2012年6月歐式認購權證	0.250	13.980	2012/06/04	200,000,000	2011/07/12
13004	Macquarie Bank Ltd.	華晨中國汽車控股有限公司2012年7月歐式認購權證	0.250	10.000	2012/07/12	200,000,000	2011/07/12
13008	Macquarie Bank Ltd.	中國遠洋控股股份有限公司—H股2012年2月歐式認購權證	0.369	8 / 單位	2012/02/02	200,000,000	2011/07/12
12990	Merrill Lynch Int'l & Co. C.V.	中國移動有限公司2011年11月歐式認購權證	0.152	80.590	2011/11/01	80,000,000	2011/07/12
12992	Merrill Lynch Int'l & Co. C.V.	中國電信股份有限公司—H股2011年11月歐式認購權證	0.280	5.19 / 單位	2011/11/24	80,000,000	2011/07/12
12996	Merrill Lynch Int'l & Co. C.V.	中國聯合網絡通信(香港)股份有限公司2012年2月歐式認購權證	0.161	17.190	2012/02/08	80,000,000	2011/07/12
12997	Merrill Lynch Int'l & Co. C.V.	中國聯合網絡通信(香港)股份有限公司2012年6月歐式認沽權證	0.155	14.990	2012/06/25	80,000,000	2011/07/12
12991	Merrill Lynch Int'l & Co. C.V.	中國移動有限公司2012年1月歐式認購權證B	0.153	80.890	2012/01/16	80,000,000	2011/07/12
12993	Merrill Lynch Int'l & Co. C.V.	中國電信股份有限公司—H股2011年12月歐式認購權證A	0.159	5.69 / 單位	2011/12/12	80,000,000	2011/07/12
12994	Merrill Lynch Int'l & Co. C.V.	中國聯合網絡通信(香港)股份有限公司2011年12月歐式認購權證A	0.164	16.290	2011/12/20	80,000,000	2011/07/12
12995	Merrill Lynch Int'l & Co. C.V.	中國聯合網絡通信(香港)股份有限公司2011年12月歐式認購權證B	0.150	17.990	2011/12/28	80,000,000	2011/07/12
13005	瑞士銀行	匯豐控股有限公司2015年11月歐式認購權證	0.150	79.88/100單位	2015/11/30	500,000,000	2011/07/12
13022	Barclays Bank plc	中國人壽保險股份有限公司—H股2011年12月歐式認購權證	0.183	28.930	2011/12/28	100,000,000	2011/07/13
13014	香港上海匯豐銀行有限公司	友邦保險控股有限公司2012年6月歐式認購權證	0.250	32.880	2012/06/18	120,000,000	2011/07/13
13020	香港上海匯豐銀行有限公司	友邦保險控股有限公司2012年6月歐式認沽權證	0.250	25.000	2012/06/28	100,000,000	2011/07/13
13015	香港上海匯豐銀行有限公司	中國石油化工有限公司—H股2012年2月歐式認購權證	0.330	8.88 / 單位	2012/02/08	120,000,000	2011/07/13
13017	香港上海匯豐銀行有限公司	中國石油天然氣股份有限公司—H股2012年2月歐式認購權證	0.290	13.28 / 單位	2012/02/08	100,000,000	2011/07/13
13021	香港上海匯豐銀行有限公司	中國石油天然氣股份有限公司—H股2013年1月歐式認沽權證	0.250	11.180	2013/01/30	100,000,000	2011/07/13
13016	香港上海匯豐銀行有限公司	中國熔盛重工集團控股有限公司2012年2月歐式認購權證	0.250	6 / 單位	2012/02/28	80,000,000	2011/07/13
13018	香港上海匯豐銀行有限公司	騰訊控股有限公司2012年2月歐式認購權證	0.250	229/100單位	2012/02/08	160,000,000	2011/07/13
13019	香港上海匯豐銀行有限公司	騰訊控股有限公司2012年3月歐式認購權證	0.250	246/100單位	2012/03/29	160,000,000	2011/07/13
13025	JP Morgan Structured Products / JP Morgan Int'l Derivatives*	中信泰富有限公司2012年5月歐式認購權證	0.250	21.880	2012/05/30	100,000,000	2011/07/13
13024	JP Morgan Structured Products / JP Morgan Int'l Derivatives*	中國雨潤食品集團有限公司2012年1月歐式認購權證	0.250	25.000	2012/01/13	100,000,000	2011/07/13
13023	渣打銀行	中國銀行股份有限公司—H股2012年1月歐式認購權證A	0.210	3.99 / 單位	2012/01/03	100,000,000	2011/07/13
13010	SGA Societe Generale Acceptance N.V.	比亞迪股份有限公司—H股2012年3月歐式認購權證	0.270	33.880	2012/03/28	200,000,000	2011/07/13

新上市衍生認股權證 (續)

股份代號	發行機構	認股權證	發行價 (港元)	行使水平 / 每10單位認購價 (港元)	認購 / 行使日期	上市時之發行單位	上市日期
13013	SGA Societe Generale Acceptance N.V.	中國石油化工有限公司—H股2012年1月歐式認購權證A	0.330	9.08/單位	2012/01/16	100,000,000	2011/07/13
13011	SGA Societe Generale Acceptance N.V.	東風汽車集團股份有限公司—H股2012年1月歐式認購權證	0.280	15.980	2012/01/16	100,000,000	2011/07/13
13012	SGA Societe Generale Acceptance N.V.	東風汽車集團股份有限公司—H股2012年3月歐式認購權證	0.250	18.280	2012/03/28	100,000,000	2011/07/13
13009	SGA Societe Generale Acceptance N.V.	國美電器控股有限公司2012年1月歐式認購權證	0.360	3.78/單位	2012/01/16	60,000,000	2011/07/13
13026	瑞士銀行	匯豐控股有限公司2011年12月歐式認購權證A	0.150	84.930	2011/12/05	200,000,000	2011/07/13
13027	瑞士銀行	中國石油天然氣股份有限公司—H股2013年2月歐式認購權證	0.150	13.000	2013/02/20	300,000,000	2011/07/13
13035	香港上海匯豐銀行有限公司	鞍鋼股份有限公司—H股2013年11月歐式認購權證	0.250	9.880	2013/11/29	100,000,000	2011/07/14
13036	香港上海匯豐銀行有限公司	中國糧油控股有限公司2013年5月歐式認購權證	0.250	9.800	2013/05/20	80,000,000	2011/07/14
13037	香港上海匯豐銀行有限公司	招商銀行股份有限公司—H股2012年6月歐式認購權證	0.250	20.000	2012/06/08	120,000,000	2011/07/14
13038	香港上海匯豐銀行有限公司	中國神華能源股份有限公司—H股2012年3月歐式認購權證	0.250	45.000	2012/03/12	120,000,000	2011/07/14
13039	香港上海匯豐銀行有限公司	江西銅業股份有限公司—H股2012年2月歐式認購權證	0.250	30.880	2012/02/28	120,000,000	2011/07/14
13040	香港上海匯豐銀行有限公司	創維數碼控股有限公司2012年6月歐式認購權證	0.550	5.50/單位	2012/06/15	80,000,000	2011/07/14
13043	JP Morgan Structured Products/ JP Morgan Int'l Derivatives*	雅居樂地產控股有限公司2012年1月歐式認購權證	0.150	14.280	2012/01/18	150,000,000	2011/07/14
13044	JP Morgan Structured Products/ JP Morgan Int'l Derivatives*	中銀香港(控股)有限公司2012年6月歐式認購權證	0.150	25.000	2012/06/26	150,000,000	2011/07/14
13045	JP Morgan Structured Products/ JP Morgan Int'l Derivatives*	中國交通建設股份有限公司—H股2013年12月歐式認購權證	0.150	6.880	2013/12/20	250,000,000	2011/07/14
13042	JP Morgan Structured Products/ P Morgan Int'l Derivatives*	中國太平洋保險(集團)股份有限公司—H股2012年1月歐式認購權證	0.250	33.880	2012/01/16	100,000,000	2011/07/14
13041	JP Morgan Structured Products/ JP Morgan Int'l Derivatives*	中國蒙牛乳業有限公司2012年1月歐式認購權證	0.250	30.000	2012/01/16	100,000,000	2011/07/14
13033	Macquarie Bank Ltd.	中國建設銀行股份有限公司—H股2012年2月歐式認購權證	0.292	5.68/單位	2012/02/02	200,000,000	2011/07/14
13028	Merrill Lynch Int'l & Co. C.V.	中國中煤能源股份有限公司—H股2013年6月歐式認購權證	0.176	11.890	2013/06/17	80,000,000	2011/07/14
13034	Merrill Lynch Int'l & Co. C.V.	長江實業(集團)有限公司2012年11月歐式認購權證	0.150	128.89/100單位	2012/11/08	80,000,000	2011/07/14
13031	Merrill Lynch Int'l & Co. C.V.	中國神華能源股份有限公司—H股2012年1月歐式認購權證A	0.207	44.890	2012/01/11	80,000,000	2011/07/14
13029	Merrill Lynch Int'l & Co. C.V.	新鴻基地產發展有限公司2012年1月歐式認購權證	0.570	127.990	2012/01/16	80,000,000	2011/07/14
13030	Merrill Lynch Int'l & Co. C.V.	新鴻基地產發展有限公司2012年12月歐式認購權證A	0.150	122.88/100單位	2012/12/10	80,000,000	2011/07/14
13032	Merrill Lynch Int'l & Co. C.V.	兗州煤業股份有限公司—H股2012年2月歐式認購權證	0.250	35.990	2012/02/20	80,000,000	2011/07/14
13046	渣打銀行	中國人壽保險股份有限公司—H股2012年4月歐式認購權證	0.250	30.000	2012/04/27	300,000,000	2011/07/14
13047	渣打銀行	中國人壽保險股份有限公司—H股2012年7月歐式認購權證	0.250	32.000	2012/07/30	300,000,000	2011/07/14
13048	瑞士銀行	中國人壽保險股份有限公司—H股2011年12月歐式認購權證A	0.150	30.730	2011/12/21	300,000,000	2011/07/14
13076	Credit Suisse AG	中國農業銀行股份有限公司—H股2011年12月歐式認購權證	0.200	4.14/單位	2011/12/12	200,000,000	2011/07/15
13077	Credit Suisse AG	友邦保險控股有限公司2011年11月歐式認購權證A	0.150	27.900	2011/11/30	200,000,000	2011/07/15
13075	Credit Suisse AG	中國建設銀行股份有限公司—H股2011年12月歐式認購權證A	0.300	6.49/單位	2011/12/21	200,000,000	2011/07/15
13085	Citigroup Global Markets Holdings Inc.	中國銀行股份有限公司—H股2012年2月歐式認購權證	0.250	3.88/單位	2012/02/06	80,000,000	2011/07/15
13084	Citigroup Global Markets Holdings Inc.	交通銀行股份有限公司—H股2012年2月歐式認購權證A	0.250	7.88/單位	2012/02/06	50,000,000	2011/07/15
13081	Citigroup Global Markets Holdings Inc.	中信銀行股份有限公司—H股2012年2月歐式認購權證	0.350	5.38/單位	2012/02/06	50,000,000	2011/07/15
13082	Citigroup Global Markets Holdings Inc.	中國人壽保險股份有限公司—H股2012年2月歐式認購權證	0.250	28.880	2012/02/06	80,000,000	2011/07/15
13097	Citigroup Global Markets Holdings Inc.	招商銀行股份有限公司—H股2012年5月歐式認購權證	0.250	19.880	2012/05/14	80,000,000	2011/07/15
13083	Citigroup Global Markets Holdings Inc.	中國建材股份有限公司—H股2012年2月歐式認購權證	0.250	19.280	2012/02/06	80,000,000	2011/07/15
13079	Citigroup Global Markets Holdings Inc.	思捷環球控股有限公司2012年2月歐式認購權證	0.250	28.880	2012/02/06	80,000,000	2011/07/15
13080	Citigroup Global Markets Holdings Inc.	香港交易及結算有限公司2011年12月歐式認購權證A	0.150	164.10/100單位	2011/12/23	80,000,000	2011/07/15
13078	Citigroup Global Markets Holdings Inc.	馬鞍山鋼鐵股份有限公司—H股2012年2月歐式認購權證	0.250	4.28/單位	2012/02/06	50,000,000	2011/07/15
13098	Citigroup Global Markets Holdings Inc.	中國人民財產保險股份有限公司—H股2012年5月歐式認購權證	0.250	14.880	2012/05/28	80,000,000	2011/07/15
13099	KBC Financial Products International Ltd.	中國農業銀行股份有限公司—H股2011年12月歐式認購權證A	0.220	4.288/單位	2011/12/07	128,000,000	2011/07/15

新上市衍生認股權證 (續)

股份代號	發行機構	認股權證	發行價 (港元)	行使水平 / 每10單位認購價 (港元)	認購 / 行使日期	上市時之發行單位	上市日期
13100	KBC Financial Products International Ltd.	中國農業銀行股份有限公司—H股2011年12月歐式認購權證 B	0.170	4.50 / 單位	2011/12/19	128,000,000	2011/07/15
13101	KBC Financial Products International Ltd.	友邦保險控股有限公司2012年1月歐式認購權證	0.250	27.480	2012/01/16	188,000,000	2011/07/15
13102	KBC Financial Products International Ltd.	友邦保險控股有限公司2012年1月歐式認購權證 A	0.250	28.880	2012/01/16	188,000,000	2011/07/15
13109	KBC Financial Products International Ltd.	中國銀行股份有限公司—H股2012年1月歐式認沽權證	0.250	3.58 / 單位	2012/01/16	108,000,000	2011/07/15
13107	KBC Financial Products International Ltd.	中國銀行股份有限公司—H股2012年1月歐式認購權證 A	0.320	3.68 / 單位	2012/01/16	108,000,000	2011/07/15
13108	KBC Financial Products International Ltd.	中國銀行股份有限公司—H股2012年1月歐式認購權證 B	0.190	3.988 / 單位	2012/01/09	158,000,000	2011/07/15
13091	KBC Financial Products International Ltd.	中國建設銀行股份有限公司—H股2011年12月歐式認購權證	0.220	6.89 / 單位	2011/12/09	158,000,000	2011/07/15
13090	KBC Financial Products International Ltd.	中國建設銀行股份有限公司—H股2012年1月歐式認購權證	0.640	5.988 / 單位	2012/01/16	108,000,000	2011/07/15
13095	KBC Financial Products International Ltd.	中國建設銀行股份有限公司—H股2011年12月歐式認沽權證	0.410	6.18 / 單位	2011/12/28	98,000,000	2011/07/15
13092	KBC Financial Products International Ltd.	中國建設銀行股份有限公司—H股2011年12月歐式認購權證 A	0.370	6.488 / 單位	2011/12/21	128,000,000	2011/07/15
13103	KBC Financial Products International Ltd.	中國人壽保險股份有限公司—H股2011年12月歐式認購權證 B	0.200	27.880	2011/12/05	158,000,000	2011/07/15
13104	KBC Financial Products International Ltd.	中國人壽保險股份有限公司—H股2012年1月歐式認購權證 B	0.150	30.680	2012/01/03	158,000,000	2011/07/15
13105	KBC Financial Products International Ltd.	iShares安碩富時A50中國指數ETF2012年1月歐式認購權證	0.150	12.488	2012/01/09	188,000,000	2011/07/15
13106	KBC Financial Products International Ltd.	iShares安碩富時A50中國指數ETF2012年2月歐式認購權證	0.150	12.890	2012/02/06	188,000,000	2011/07/15
13088	KBC Financial Products International Ltd.	香港交易及結算有限公司2012年1月歐式認購權證	0.150	164.10/100單位	2012/01/03	198,000,000	2011/07/15
13089	KBC Financial Products International Ltd.	香港交易及結算有限公司2011年12月歐式認購權證 B	0.150	168.98/100單位	2011/12/22	198,000,000	2011/07/15
13093	KBC Financial Products International Ltd.	中國工商銀行股份有限公司—H股2012年1月歐式認購權證	0.210	6.488 / 單位	2012/01/03	128,000,000	2011/07/15
13096	KBC Financial Products International Ltd.	中國工商銀行股份有限公司—H股2011年12月歐式認沽權證	0.460	5.80 / 單位	2011/12/16	98,000,000	2011/07/15
13094	KBC Financial Products International Ltd.	中國工商銀行股份有限公司—H股2012年1月歐式認購權證 A	0.300	6.188 / 單位	2012/01/03	128,000,000	2011/07/15
13054	Macquarie Bank Ltd.	李寧有限公司2012年4月歐式認購權證	0.253	12.880	2012/04/03	200,000,000	2011/07/15
13049	Merrill Lynch Int'l & Co. C.V.	恒生中國企業指數2012年3月歐式認購權證	0.183	12,600/6,000單位	2012/03/29	100,000,000	2011/07/15
13053	Merrill Lynch Int'l & Co. C.V.	恒生中國企業指數2012年1月歐式認沽權證	0.185	12,100/5,000單位	2012/01/30	100,000,000	2011/07/15
13050	Merrill Lynch Int'l & Co. C.V.	恒生指數2012年1月歐式認沽權證 D	0.250	21,500/7,000單位	2012/01/30	200,000,000	2011/07/15
13051	Merrill Lynch Int'l & Co. C.V.	恒生指數2012年1月歐式認沽權證 E	0.250	22,500/8,000單位	2012/01/30	200,000,000	2011/07/15
13052	Merrill Lynch Int'l & Co. C.V.	恒生指數2012年1月歐式認沽權證 F	0.255	23,200/9,000單位	2012/01/30	200,000,000	2011/07/15
13064	Nomura International plc	中國農業銀行股份有限公司—H股2011年12月歐式認購權證	0.155	4.138 / 單位	2011/12/12	100,000,000	2011/07/15
13063	Nomura International plc	中國農業銀行股份有限公司—H股2012年4月歐式認購權證	0.158	4.88 / 單位	2012/04/30	100,000,000	2011/07/15
13065	Nomura International plc	中國農業銀行股份有限公司—H股2011年12月歐式認購權證 A	0.155	4.50 / 單位	2011/12/12	100,000,000	2011/07/15
13066	Nomura International plc	友邦保險控股有限公司2012年3月歐式認購權證	0.150	32.380	2012/03/05	100,000,000	2011/07/15
13073	Nomura International plc	中國銀行股份有限公司—H股2012年1月歐式認購權證	0.155	4.16 / 單位	2012/01/26	100,000,000	2011/07/15
13074	Nomura International plc	中國銀行股份有限公司—H股2012年1月歐式認購權證 A	0.151	4.38 / 單位	2012/01/26	100,000,000	2011/07/15
13062	Nomura International plc	中國移動有限公司2012年1月歐式認購權證	0.254	79.880	2012/01/26	100,000,000	2011/07/15
13061	Nomura International plc	中國建設銀行股份有限公司—H股2012年1月歐式認購權證	0.254	7.28 / 單位	2012/01/26	100,000,000	2011/07/15
13060	Nomura International plc	中國建設銀行股份有限公司—H股2011年12月歐式認購權證 A	0.254	6.48 / 單位	2011/12/23	100,000,000	2011/07/15
13070	Nomura International plc	中國遠洋控股股份有限公司—H股2012年1月歐式認購權證	0.250	8 / 單位	2012/01/16	100,000,000	2011/07/15
13058	Nomura International plc	中信泰富有限公司2011年11月歐式認購權證	0.150	20.880	2011/11/28	100,000,000	2011/07/15
13071	Nomura International plc	中國民生銀行股份有限公司—H股2011年12月歐式認購權證	0.160	7.88 / 單位	2011/12/20	100,000,000	2011/07/15
13072	Nomura International plc	中國太平洋保險(集團)股份有限公司—H股2011年12月歐式認購權證 A	0.150	35.000	2011/12/28	100,000,000	2011/07/15
13055	Nomura International plc	匯豐控股有限公司2012年1月歐式認購權證 A	0.259	90.000	2012/01/26	100,000,000	2011/07/15
13067	Nomura International plc	中國工商銀行股份有限公司—H股2011年12月歐式認購權證	0.168	6.18 / 單位	2011/12/23	100,000,000	2011/07/15
13068	Nomura International plc	中國工商銀行股份有限公司—H股2011年12月歐式認購權證 A	0.159	6.41 / 單位	2011/12/19	100,000,000	2011/07/15
13069	Nomura International plc	中國工商銀行股份有限公司—H股2011年12月歐式認購權證 B	0.153	6.68 / 單位	2011/12/20	100,000,000	2011/07/15
13057	Nomura International plc	昆侖能源有限公司2012年7月歐式認購權證	0.150	15.000	2012/07/30	100,000,000	2011/07/15

新上市衍生認股權證 (續)

股份代號	發行機構	認股權證	發行價 (港元)	行使水平 / 每10單位 認購價 (港元)	認購 / 行使日期	上市時之 發行單位	上市日期
13056	Nomura International plc	保利(香港)投資有限公司2012年1月歐式認購權證	0.360	7.28/單位	2012/01/16	100,000,000	2011/07/15
13059	Nomura International plc	騰訊控股有限公司2011年11月歐式認購權證	0.150	238.88/100單位	2011/11/30	100,000,000	2011/07/15
13086	渣打銀行	中國海洋石油有限公司2011年12月歐式認購權證	0.150	18.690	2011/12/14	100,000,000	2011/07/15
13087	渣打銀行	中國海洋石油有限公司2012年2月歐式認購權證	0.250	17.680	2012/02/02	100,000,000	2011/07/15
13110	瑞士銀行	中國海洋石油有限公司2011年12月歐式認購權證A	0.150	20.000	2011/12/23	300,000,000	2011/07/15
11076 [#]	Merrill Lynch Int'l & Co. C.V.	恒生指數2011年9月歐式認購權證B	0.016	23,900/9,000單位	2011/09/29	650,000,000	2011/07/15
11940 [#]	Merrill Lynch Int'l & Co. C.V.	恒生指數2011年11月歐式認購權證A	0.045	23,500/9,000單位	2011/11/29	250,000,000	2011/07/15
21221 [#]	Credit Suisse AG	中國建設銀行股份有限公司-H股2012年12月歐式認購權證A	0.107	5.438	2012/12/17	400,000,000	2011/07/15
21222 [#]	Credit Suisse AG	中國工商銀行股份有限公司-H股2012年12月歐式認購權證	0.097	5.088	2012/12/17	400,000,000	2011/07/15
13155	Credit Suisse AG	中國農業銀行股份有限公司-H股2012年1月歐式認購權證	0.250	3.88/單位	2012/01/20	200,000,000	2011/07/18
13158	Credit Suisse AG	中國銀行股份有限公司-H股2011年12月歐式認購權證A	0.150	3.95/單位	2011/12/28	200,000,000	2011/07/18
13157	Credit Suisse AG	恒大地產集團有限公司2011年10月歐式認購權證	0.300	6.51/單位	2011/10/24	80,000,000	2011/07/18
13156	Credit Suisse AG	中國工商銀行股份有限公司-H股2011年12月歐式認購權證	0.250	5.99/單位	2011/12/19	200,000,000	2011/07/18
13154	Credit Suisse AG	騰訊控股有限公司2011年11月歐式認購權證	0.150	214.90/100單位	2011/11/28	200,000,000	2011/07/18
13133	Citigroup Global Markets Holdings Inc.	阿里巴巴網絡有限公司2012年6月歐式認購權證	0.150	13.900	2012/06/25	80,000,000	2011/07/18
13134	Citigroup Global Markets Holdings Inc.	中國建設銀行股份有限公司-H股2012年2月歐式認購權證	0.300	6.68/單位	2012/02/06	50,000,000	2011/07/18
13135	Citigroup Global Markets Holdings Inc.	中國海洋石油有限公司2011年12月歐式認購權證A	0.150	18.700	2011/12/14	80,000,000	2011/07/18
13136	Citigroup Global Markets Holdings Inc.	香港鐵路有限公司2012年4月歐式認購權證	0.250	27.380	2012/04/30	80,000,000	2011/07/18
13137	Citigroup Global Markets Holdings Inc.	新疆金風科技股份有限公司-H股2012年9月歐式認購權證	0.250	8.380	2012/09/03	80,000,000	2011/07/18
13115	香港上海匯豐銀行有限公司	雅居樂地產控股有限公司2012年6月歐式認購權證	0.250	15.000	2012/06/22	80,000,000	2011/07/18
13116	香港上海匯豐銀行有限公司	百麗國際控股有限公司2012年6月歐式認購權證	0.250	20.000	2012/06/08	80,000,000	2011/07/18
13117	香港上海匯豐銀行有限公司	李寧有限公司2012年3月歐式認購權證	0.250	12.380	2012/03/12	100,000,000	2011/07/18
13129	KBC Financial Products International Ltd.	中國移動有限公司2012年1月歐式認購權證B	0.490	72.180	2012/01/18	128,000,000	2011/07/18
13130	KBC Financial Products International Ltd.	中國移動有限公司2012年1月歐式認購權證C	0.450	73.180	2012/01/18	128,000,000	2011/07/18
13131	KBC Financial Products International Ltd.	中國移動有限公司2012年1月歐式認購權證D	0.250	81.180	2012/01/18	128,000,000	2011/07/18
13132	KBC Financial Products International Ltd.	和記黃埔有限公司2011年12月歐式認購權證	0.300	96.000	2011/12/15	200,000,000	2011/07/18
13113	Macquarie Bank Ltd.	安踏體育用品有限公司2012年5月歐式認購權證	0.251	13.880	2012/05/03	200,000,000	2011/07/18
13112	Macquarie Bank Ltd.	中國南方航空股份有限公司-H股2012年2月歐式認購權證	0.331	5.50/單位	2012/02/02	100,000,000	2011/07/18
13114	Macquarie Bank Ltd.	中國龍工控股有限公司2011年11月歐式認購權證	0.285	5.58/單位	2011/11/17	100,000,000	2011/07/18
13111	Macquarie Bank Ltd.	新疆金風科技股份有限公司-H股2012年12月歐式認購權證	0.253	9.880	2012/12/04	200,000,000	2011/07/18
13119	荷蘭合作銀行	中國銀行股份有限公司-H股2012年1月歐式認購權證	0.200	3.99/單位	2012/01/16	150,000,000	2011/07/18
13120	荷蘭合作銀行	中國光大控股有限公司2012年1月歐式認購權證	0.250	15.700	2012/01/30	100,000,000	2011/07/18
13122	荷蘭合作銀行	中國移動有限公司2012年1月歐式認購權證	0.250	80.280	2012/01/30	200,000,000	2011/07/18
13121	荷蘭合作銀行	中國高速傳動設備集團有限公司2012年1月歐式認購權證	0.500	10.28/單位	2012/01/30	100,000,000	2011/07/18
13128	荷蘭合作銀行	中國聯塑集團控股有限公司2012年9月歐式認購權證	0.250	6.880	2012/09/17	100,000,000	2011/07/18
13123	荷蘭合作銀行	中國石油化工股份有限公司-H股2012年1月歐式認購權證	0.550	8.29/單位	2012/01/16	100,000,000	2011/07/18
13124	荷蘭合作銀行	思捷環球控股有限公司2011年12月歐式認購權證A	0.150	28.000	2011/12/28	100,000,000	2011/07/18
13125	荷蘭合作銀行	利豐有限公司2012年2月歐式認購權證	0.250	14.880	2012/02/20	150,000,000	2011/07/18
13126	荷蘭合作銀行	澳門博彩控股有限公司2012年1月歐式認購權證	0.250	23.000	2012/01/30	150,000,000	2011/07/18
13127	荷蘭合作銀行	聯邦制藥國際控股有限公司2012年7月歐式認購權證	0.250	10.880	2012/07/23	100,000,000	2011/07/18
13146	The Royal Bank of Scotland N.V.	中國農業銀行股份有限公司-H股2012年1月歐式認購權證	0.151	4.38/單位	2012/01/11	150,000,000	2011/07/18
13147	The Royal Bank of Scotland N.V.	中國銀行股份有限公司-H股2012年1月歐式認購權證	0.151	3.88/單位	2012/01/20	100,000,000	2011/07/18
13149	The Royal Bank of Scotland N.V.	中國移動有限公司2012年1月歐式認購權證	0.251	81.800	2012/01/30	200,000,000	2011/07/18

新上市衍生認股權證 (續)

股份代號	發行機構	認股權證	發行價 (港元)	行使水平 / 每10單位認購價 (港元)	認購 / 行使日期	上市時之發行單位	上市日期
13148	The Royal Bank of Scotland N.V.	中國建設銀行股份有限公司—H股2011年12月歐式認購權證A	0.151	6.88/單位	2011/12/16	100,000,000	2011/07/18
13152	The Royal Bank of Scotland N.V.	中國人壽保險股份有限公司—H股2011年12月歐式認購權證	0.151	29.880	2011/12/05	250,000,000	2011/07/18
13153	The Royal Bank of Scotland N.V.	中國海洋石油有限公司2011年12月歐式認購權證A	0.151	18.690	2011/12/28	250,000,000	2011/07/18
13150	The Royal Bank of Scotland N.V.	匯豐控股有限公司2012年1月歐式認購權證	0.151	85.000	2012/01/04	100,000,000	2011/07/18
13141	The Royal Bank of Scotland N.V.	恒生指數2012年1月歐式認購權證	0.251	23,300/8,000單位	2012/01/30	250,000,000	2011/07/18
13142	The Royal Bank of Scotland N.V.	恒生指數2012年1月歐式認沽權證	0.251	22,300/10,000單位	2012/01/30	250,000,000	2011/07/18
13140	The Royal Bank of Scotland N.V.	恒生指數2011年12月歐式認購權證B	0.151	23,000/10,000單位	2011/12/29	250,000,000	2011/07/18
13143	The Royal Bank of Scotland N.V.	恒生指數2012年1月歐式認沽權證A	0.251	22,600/8,000單位	2012/01/30	250,000,000	2011/07/18
13151	The Royal Bank of Scotland N.V.	和記黃埔有限公司2011年11月歐式認購權證	0.151	90.880	2011/11/08	100,000,000	2011/07/18
13144	SGA Societe Generale Acceptance N.V.	中國人民財產保險股份有限公司—H股2012年5月歐式認購權證	0.250	15.080	2012/05/09	120,000,000	2011/07/18
13145	SGA Societe Generale Acceptance N.V.	騰訊控股有限公司2011年12月歐式認購權證	0.170	228.88/100單位	2011/12/21	200,000,000	2011/07/18
13118	瑞士銀行	友邦保險控股有限公司2012年1月歐式認購權證	0.250	30.380	2012/01/18	300,000,000	2011/07/18
13138	瑞士銀行	比亞迪股份有限公司—H股2011年11月歐式認購權證A	0.150	32.000	2011/11/25	100,000,000	2011/07/18
13139	瑞士銀行	恒生指數2011年10月歐式認購權證F	0.150	22,400/9,000單位	2011/10/28	300,000,000	2011/07/18
11152 [#]	JP Morgan Structured Products/ JP Morgan Int'l Derivatives [#]	中國移動有限公司2011年10月歐式認購權證	0.070	78.000	2011/10/13	150,000,000	2011/07/18
27288 [#]	Citigroup Global Markets Holdings Inc.	阿里巴巴網絡有限公司2011年10月歐式認購權證	0.044	13.880	2011/10/18	227,275,000	2011/07/18
29843 [#]	Citigroup Global Markets Holdings Inc.	和記黃埔有限公司2012年3月歐式認購權證	0.046	88.888/100單位	2012/03/21	217,400,000	2011/07/18
13201	Credit Suisse AG	安徽海螺水泥股份有限公司—H股2011年12月歐式認購權證	0.300	42.190	2011/12/21	100,000,000	2011/07/19
13206	Credit Suisse AG	中國海洋石油有限公司2011年10月歐式認購權證C	0.150	18.020	2011/10/24	300,000,000	2011/07/19
13207	Credit Suisse AG	中國海洋石油有限公司2011年10月歐式認購權證D	0.150	17.020	2011/10/31	300,000,000	2011/07/19
13203	Credit Suisse AG	恒生指數2011年10月歐式認購權證	0.150	22,700/8,000單位	2011/10/28	300,000,000	2011/07/19
13205	Credit Suisse AG	恒生指數2011年12月歐式認購權證	0.150	21,900/8,000單位	2011/12/29	300,000,000	2011/07/19
13204	Credit Suisse AG	恒生指數2011年11月歐式認沽權證	0.150	21,300/8,000單位	2011/11/29	300,000,000	2011/07/19
13200	Credit Suisse AG	江西銅業股份有限公司—H股2011年11月歐式認購權證	0.150	28.900	2011/11/28	150,000,000	2011/07/19
13171	香港上海匯豐銀行有限公司	安踏體育用品有限公司2012年3月歐式認購權證	0.250	14.380	2012/03/30	80,000,000	2011/07/19
13170	香港上海匯豐銀行有限公司	中國移動有限公司2012年1月歐式認購權證	0.250	80.000	2012/01/19	150,000,000	2011/07/19
13169	香港上海匯豐銀行有限公司	馬鞍山鋼鐵股份有限公司—H股2012年2月歐式認購權證	0.250	3.88/單位	2012/02/28	80,000,000	2011/07/19
13194	JP Morgan Structured Products/ JP Morgan Int'l Derivatives [#]	保利(香港)投資有限公司2013年6月歐式認購權證	0.150	6.990	2013/06/24	100,000,000	2011/07/19
13189	KBC Financial Products International Ltd.	中國建設銀行股份有限公司—H股2012年1月歐式認購權證A	0.250	7.18/單位	2012/01/19	128,000,000	2011/07/19
13178	KBC Financial Products International Ltd.	恒基兆業地產有限公司2012年1月歐式認購權證	0.250	56.880	2012/01/19	58,000,000	2011/07/19
13192	KBC Financial Products International Ltd.	恒基兆業地產有限公司2012年1月歐式認沽權證	0.420	46.880	2012/01/19	58,000,000	2011/07/19
13182	KBC Financial Products International Ltd.	恒隆地產有限公司2012年4月歐式認購權證	0.250	34.880	2012/04/05	48,000,000	2011/07/19
13193	KBC Financial Products International Ltd.	恒隆地產有限公司2012年5月歐式認沽權證	0.320	28.800	2012/05/08	48,000,000	2011/07/19
13175	KBC Financial Products International Ltd.	匯豐控股有限公司2012年1月歐式認購權證	0.350	77.880	2012/01/19	108,000,000	2011/07/19
13176	KBC Financial Products International Ltd.	匯豐控股有限公司2012年2月歐式認購權證	0.250	82.880	2012/02/01	128,000,000	2011/07/19
13190	KBC Financial Products International Ltd.	匯豐控股有限公司2012年1月歐式認沽權證	0.250	70.000	2012/01/19	108,000,000	2011/07/19
13179	KBC Financial Products International Ltd.	和記黃埔有限公司2012年1月歐式認購權證	0.380	90.000	2012/01/19	128,000,000	2011/07/19
13180	KBC Financial Products International Ltd.	和記黃埔有限公司2012年1月歐式認購權證A	0.520	86.000	2012/01/19	128,000,000	2011/07/19
13183	KBC Financial Products International Ltd.	昆侖能源有限公司2012年3月歐式認購權證	0.160	14.480	2012/03/07	68,000,000	2011/07/19
13184	KBC Financial Products International Ltd.	昆侖能源有限公司2012年3月歐式認購權證A	0.250	12.880	2012/03/15	68,000,000	2011/07/19
13177	KBC Financial Products International Ltd.	電能實業有限公司2012年4月歐式認購權證	0.490	58.000	2012/04/16	48,000,000	2011/07/19
13191	KBC Financial Products International Ltd.	電能實業有限公司2012年4月歐式認沽權證	0.250	51.880	2012/04/16	48,000,000	2011/07/19

新上市衍生認股權證 (續)

股份代號	發行機構	認股權證	發行價 (港元)	行使水平 / 每10單位認購價 (港元)	認購 / 行使日期	上市時之發行單位	上市日期
13181	KBC Financial Products International Ltd.	新鴻基地產發展有限公司2012年1月歐式認購權證	0.430	128.880	2012/01/19	80,000,000	2011/07/19
13186	KBC Financial Products International Ltd.	騰訊控股有限公司2011年12月歐式認購權證B	0.150	233.98/100單位	2011/12/15	108,000,000	2011/07/19
13185	KBC Financial Products International Ltd.	騰訊控股有限公司2012年1月歐式認購權證	0.270	202/100單位	2012/01/19	108,000,000	2011/07/19
13188	KBC Financial Products International Ltd.	騰訊控股有限公司2012年1月歐式認購權證A	0.150	226.98/100單位	2012/01/03	128,000,000	2011/07/19
13187	KBC Financial Products International Ltd.	騰訊控股有限公司2012年2月歐式認購權證	0.150	250/100單位	2012/02/24	108,000,000	2011/07/19
13174	KBC Financial Products International Ltd.	九龍倉集團有限公司2012年1月歐式認購權證	0.340	56.880	2012/01/19	68,000,000	2011/07/19
13168	Macquarie Bank Ltd.	龍湖地產有限公司2012年1月歐式認購權證	0.250	15.880	2012/01/19	200,000,000	2011/07/19
13166	荷蘭合作銀行	阿里巴巴網絡有限公司2012年6月歐式認購權證	0.150	13.900	2012/06/25	150,000,000	2011/07/19
13161	荷蘭合作銀行	招商局國際有限公司2012年1月歐式認購權證	0.350	31.000	2012/01/30	100,000,000	2011/07/19
13165	荷蘭合作銀行	中海油田服務股份有限公司-H股2012年7月歐式認購權證	0.250	15.480	2012/07/16	100,000,000	2011/07/19
13163	荷蘭合作銀行	中國建材股份有限公司-H股2012年1月歐式認購權證	0.250	19.880	2012/01/30	100,000,000	2011/07/19
13164	荷蘭合作銀行	神州數碼控股有限公司2012年7月歐式認購權證	0.250	13.480	2012/07/16	100,000,000	2011/07/19
13162	荷蘭合作銀行	國美電器控股有限公司2012年1月歐式認購權證	0.250	3.88/單位	2012/01/30	100,000,000	2011/07/19
13167	荷蘭合作銀行	理文造紙有限公司2012年1月歐式認購權證	0.500	4.88/單位	2012/01/30	100,000,000	2011/07/19
13160	荷蘭合作銀行	中國龍工控股有限公司2012年1月歐式認購權證	0.400	4.70/單位	2012/01/30	100,000,000	2011/07/19
13159	荷蘭合作銀行	新疆金風科技股份有限公司-H股2012年10月歐式認購權證	0.250	8.880	2012/10/22	100,000,000	2011/07/19
13195	The Royal Bank of Scotland N.V.	中國建設銀行股份有限公司-H股2011年12月歐式認購權證B	0.151	6.48/單位	2011/12/30	100,000,000	2011/07/19
13196	The Royal Bank of Scotland N.V.	中國人壽保險股份有限公司-H股2012年9月歐式認購權證	0.251	32.000	2012/09/25	200,000,000	2011/07/19
13197	The Royal Bank of Scotland N.V.	匯豐控股有限公司2012年1月歐式認購權證A	0.251	82.880	2012/01/20	100,000,000	2011/07/19
13198	The Royal Bank of Scotland N.V.	和記黃埔有限公司2011年12月歐式認購權證	0.151	97.880	2011/12/09	100,000,000	2011/07/19
13199	The Royal Bank of Scotland N.V.	中國石油天然氣股份有限公司-H股2012年12月歐式認購權證	0.151	12.000	2012/12/28	250,000,000	2011/07/19
13173	渣打銀行	中銀香港(控股)有限公司2012年5月歐式認購權證	0.195	23.880	2012/05/03	100,000,000	2011/07/19
13172	渣打銀行	中國建設銀行股份有限公司-H股2011年12月歐式認購權證B	0.150	6.89/單位	2011/12/09	100,000,000	2011/07/19
13202	SGA Societe Generale Acceptance N.V.	中國銀行股份有限公司-H股2012年2月歐式認購權證	0.280	3.58/單位	2012/02/06	200,000,000	2011/07/19
13218	Barclays Bank plc	恒生指數2012年1月歐式認沽權證	0.250	20,500/8,000單位	2012/01/30	150,000,000	2011/07/20
13217	Barclays Bank plc	恒生指數2011年12月歐式認購權證A	0.150	21,800/9,000單位	2011/12/29	150,000,000	2011/07/20
13264	BNP Paribas Arbitrage Issuance B.V.	中國農業銀行股份有限公司-H股2012年8月歐式認購權證	0.250	5.20/單位	2012/08/02	100,000,000	2011/07/20
13263	BNP Paribas Arbitrage Issuance B.V.	友邦保險控股有限公司2012年8月歐式認購權證	0.250	32.000	2012/08/02	100,000,000	2011/07/20
13254	Citigroup Global Markets Holdings Inc.	安踏體育用品有限公司2012年4月歐式認購權證	0.250	12.880	2012/04/30	50,000,000	2011/07/20
13251	Citigroup Global Markets Holdings Inc.	中信泰富有限公司2012年4月歐式認購權證	0.250	19.880	2012/04/30	80,000,000	2011/07/20
13253	Citigroup Global Markets Holdings Inc.	廣州富力地產股份有限公司-H股2012年11月歐式認購權證	0.150	11.888	2012/11/09	80,000,000	2011/07/20
13252	Citigroup Global Markets Holdings Inc.	吉利汽車控股有限公司2012年2月歐式認購權證	0.250	3.48/單位	2012/02/06	50,000,000	2011/07/20
13249	Citigroup Global Markets Holdings Inc.	恒生中國企業指數2012年1月歐式認購權證	0.150	12,638/5,000單位	2012/01/30	80,000,000	2011/07/20
13248	Citigroup Global Markets Holdings Inc.	恒生中國企業指數2012年2月歐式認沽權證	0.150	11,538/5,000單位	2012/02/28	80,000,000	2011/07/20
13247	Citigroup Global Markets Holdings Inc.	恒生指數2011年12月歐式認購權證	0.150	21,888/8,000單位	2011/12/29	80,000,000	2011/07/20
13250	Citigroup Global Markets Holdings Inc.	恒生指數2011年11月歐式認沽權證	0.150	21,338/8,000單位	2011/11/29	80,000,000	2011/07/20
13255	Citigroup Global Markets Holdings Inc.	中國工商銀行股份有限公司-H股2011年12月歐式認購權證A	0.200	6.008/單位	2011/12/19	50,000,000	2011/07/20
13244	香港上海匯豐銀行有限公司	中國農業銀行股份有限公司-H股2012年1月歐式認購權證	0.250	4.18/單位	2012/01/30	100,000,000	2011/07/20
13246	香港上海匯豐銀行有限公司	中國銀行股份有限公司-H股2012年2月歐式認購權證	0.250	3.88/單位	2012/02/22	100,000,000	2011/07/20
13242	香港上海匯豐銀行有限公司	中國建設銀行股份有限公司-H股2012年1月歐式認購權證	0.250	6.68/單位	2012/01/20	120,000,000	2011/07/20
13238	香港上海匯豐銀行有限公司	長江實業(集團)有限公司2012年1月歐式認購權證	0.470	115.000	2012/01/30	100,000,000	2011/07/20
13241	香港上海匯豐銀行有限公司	中國海洋石油有限公司2012年4月歐式認購權證	0.250	18.280	2012/04/20	100,000,000	2011/07/20
13239	香港上海匯豐銀行有限公司	和記黃埔有限公司2012年1月歐式認購權證A	0.330	85.000	2012/01/30	150,000,000	2011/07/20

新上市衍生認股權證 (續)

股份代號	發行機構	認股權證	發行價 (港元)	行使水平 / 每10單位認購價 (港元)	認購 / 行使日期	上市時之發行單位	上市日期
13245	香港上海匯豐銀行有限公司	中國工商銀行股份有限公司—H股2012年1月歐式認購權證	0.250	6/單位	2012/01/20	100,000,000	2011/07/20
13240	香港上海匯豐銀行有限公司	新鴻基地產發展有限公司2013年4月歐式認購權證	0.250	118/100單位	2013/04/18	100,000,000	2011/07/20
13243	香港上海匯豐銀行有限公司	中國雨潤食品集團有限公司2012年1月歐式認購權證	0.250	24.380	2012/01/20	80,000,000	2011/07/20
13223	KBC Financial Products International Ltd.	中國農業銀行股份有限公司—H股2012年1月歐式認購權證	0.280	3.88/單位	2012/01/20	128,000,000	2011/07/20
13228	KBC Financial Products International Ltd.	中國農業銀行股份有限公司—H股2012年1月歐式認沽權證	0.250	3.58/單位	2012/01/20	108,000,000	2011/07/20
13229	KBC Financial Products International Ltd.	友邦保險控股有限公司2012年2月歐式認沽權證	0.250	24.980	2012/02/01	108,000,000	2011/07/20
13231	KBC Financial Products International Ltd.	中國人壽保險股份有限公司—H股2012年2月歐式認沽權證	0.250	24.980	2012/02/01	108,000,000	2011/07/20
13232	KBC Financial Products International Ltd.	iShares安碩富時A50中國指數ETF2012年5月歐式認沽權證	0.150	12.780	2012/05/21	80,000,000	2011/07/20
13226	KBC Financial Products International Ltd.	香港交易及結算有限公司2012年4月歐式認沽權證	0.160	160/100單位	2012/04/20	108,000,000	2011/07/20
13225	KBC Financial Products International Ltd.	匯豐控股有限公司2011年12月歐式認沽權證D	0.260	68.000	2011/12/19	88,000,000	2011/07/20
13233	KBC Financial Products International Ltd.	恒生指數2011年11月歐式認沽權證	0.150	21,500/8,000單位	2011/11/29	200,000,000	2011/07/20
13236	KBC Financial Products International Ltd.	恒生指數2012年1月歐式認沽權證	0.150	20,200/7,000單位	2012/01/30	200,000,000	2011/07/20
13237	KBC Financial Products International Ltd.	恒生指數2012年3月歐式認沽權證	0.150	19,800/9,000單位	2012/03/29	200,000,000	2011/07/20
13234	KBC Financial Products International Ltd.	恒生指數2011年11月歐式認沽權證A	0.150	22,000/9,000單位	2011/11/29	200,000,000	2011/07/20
13235	KBC Financial Products International Ltd.	恒生指數2011年12月歐式認沽權證C	0.150	21,000/8,000單位	2011/12/29	200,000,000	2011/07/20
13222	KBC Financial Products International Ltd.	和記黃埔有限公司2012年1月歐式認購權證B	0.430	84.880	2012/01/03	128,000,000	2011/07/20
13230	KBC Financial Products International Ltd.	中國工商銀行股份有限公司—H股2012年1月歐式認沽權證	0.250	5/單位	2012/01/20	108,000,000	2011/07/20
13224	KBC Financial Products International Ltd.	中國工商銀行股份有限公司—H股2012年1月歐式認購權證B	0.250	5.88/單位	2012/01/20	128,000,000	2011/07/20
13227	KBC Financial Products International Ltd.	騰訊控股有限公司2012年1月歐式認沽權證	0.180	188.80/100單位	2012/01/09	108,000,000	2011/07/20
13214	Macquarie Bank Ltd.	中國農業銀行股份有限公司—H股2012年2月歐式認沽權證	0.255	3.50/單位	2012/02/02	200,000,000	2011/07/20
13215	Macquarie Bank Ltd.	中國銀行股份有限公司—H股2012年3月歐式認沽權證	0.251	3.28/單位	2012/03/02	200,000,000	2011/07/20
13213	Macquarie Bank Ltd.	中國工商銀行股份有限公司—H股2012年2月歐式認購權證	0.268	6.28/單位	2012/02/02	200,000,000	2011/07/20
13216	Macquarie Bank Ltd.	中國工商銀行股份有限公司—H股2012年2月歐式認沽權證	0.254	5/單位	2012/02/02	200,000,000	2011/07/20
13211	荷蘭合作銀行	中海集裝箱運輸股份有限公司—H股2012年1月歐式認購權證	0.250	2.88/單位	2012/01/30	100,000,000	2011/07/20
13212	荷蘭合作銀行	中國神威藥業集團有限公司2012年3月歐式認購權證	0.250	15.880	2012/03/19	100,000,000	2011/07/20
13210	荷蘭合作銀行	中國忠旺控股有限公司2012年1月歐式認購權證	0.350	4.28/單位	2012/01/30	100,000,000	2011/07/20
13208	荷蘭合作銀行	馬鞍山鋼鐵股份有限公司—H股2012年1月歐式認購權證	0.300	3.88/單位	2012/01/30	100,000,000	2011/07/20
13209	荷蘭合作銀行	世茂房地產控股有限公司2012年6月歐式認購權證	0.150	11.880	2012/06/29	100,000,000	2011/07/20
13261	The Royal Bank of Scotland N.V.	中國農業銀行股份有限公司—H股2012年1月歐式認購權證A	0.251	4.08/單位	2012/01/30	150,000,000	2011/07/20
13262	The Royal Bank of Scotland N.V.	中國銀行股份有限公司—H股2012年2月歐式認購權證	0.151	4.15/單位	2012/02/02	100,000,000	2011/07/20
13259	The Royal Bank of Scotland N.V.	中國工商銀行股份有限公司—H股2012年1月歐式認購權證	0.251	6.18/單位	2012/01/30	100,000,000	2011/07/20
13260	The Royal Bank of Scotland N.V.	中國工商銀行股份有限公司—H股2012年1月歐式認購權證A	0.151	6.48/單位	2012/01/09	100,000,000	2011/07/20
13220	渣打銀行	中國移動有限公司2012年2月歐式認沽權證	0.250	65.000	2012/02/02	100,000,000	2011/07/20
13219	渣打銀行	中國建設銀行股份有限公司—H股2012年1月歐式認購權證A	0.420	5.99/單位	2012/01/20	100,000,000	2011/07/20
13221	渣打銀行	中國工商銀行股份有限公司—H股2011年12月歐式認購權證B	0.240	6.01/單位	2011/12/19	100,000,000	2011/07/20
13256	瑞士銀行	中國農業銀行股份有限公司—H股2011年12月歐式認購權證A	0.150	4.39/單位	2011/12/06	200,000,000	2011/07/20
13258	瑞士銀行	和記黃埔有限公司2013年12月歐式認購權證	0.150	87.38/100單位	2013/12/16	500,000,000	2011/07/20
13257	瑞士銀行	和記黃埔有限公司2011年11月歐式認購權證B	0.150	93.930	2011/11/23	300,000,000	2011/07/20
13270	BNP Paribas Arbitrage Issuance B.V.	華潤創業有限公司2012年4月歐式認購權證	0.260	38.500	2012/04/03	60,000,000	2011/07/21
13272	BNP Paribas Arbitrage Issuance B.V.	中信銀行股份有限公司—H股2012年2月歐式認購權證	0.270	5.23/單位	2012/02/02	50,000,000	2011/07/21
13271	BNP Paribas Arbitrage Issuance B.V.	利豐有限公司2012年10月歐式認購權證	0.250	14.480	2012/10/04	100,000,000	2011/07/21
13273	BNP Paribas Arbitrage Issuance B.V.	紫金礦業集團股份有限公司—H股2012年3月歐式認購權證	0.440	4.58/單位	2012/03/02	40,000,000	2011/07/21
13301	香港上海匯豐銀行有限公司	中國鋁業股份有限公司—H股2012年3月歐式認購權證	0.270	7.28/單位	2012/03/05	80,000,000	2011/07/21

新上市衍生認股權證 (續)

股份代號	發行機構	認股權證	發行價 (港元)	行使水平 / 每10單位認購價 (港元)	認購 / 行使日期	上市時之發行單位	上市日期
13300	香港上海匯豐銀行有限公司	碧桂園控股有限公司2012年4月歐式認購權證	0.250	4.50 / 單位	2012/04/25	80,000,000	2011/07/21
13295	香港上海匯豐銀行有限公司	中國海外發展有限公司2012年7月歐式認購權證	0.250	20.000	2012/07/18	80,000,000	2011/07/21
13296	香港上海匯豐銀行有限公司	中國電信股份有限公司—H股2012年2月歐式認購權證	0.250	5.88 / 單位	2012/02/15	80,000,000	2011/07/21
13298	香港上海匯豐銀行有限公司	中信銀行股份有限公司—H股2012年4月歐式認購權證	0.250	5.28 / 單位	2012/04/13	80,000,000	2011/07/21
13294	香港上海匯豐銀行有限公司	利豐有限公司2012年7月歐式認購權證	0.250	15.000	2012/07/10	80,000,000	2011/07/21
13297	香港上海匯豐銀行有限公司	聯想集團有限公司2012年2月歐式認購權證	0.250	5.50 / 單位	2012/02/24	80,000,000	2011/07/21
13299	香港上海匯豐銀行有限公司	兗州煤業股份有限公司—H股2012年3月歐式認購權證	0.250	35.000	2012/03/08	100,000,000	2011/07/21
13274	KBC Financial Products International Ltd.	東亞銀行有限公司2012年3月歐式認購權證	0.150	35.500	2012/03/05	68,000,000	2011/07/21
13275	KBC Financial Products International Ltd.	招商局國際有限公司2012年5月歐式認購權證	0.250	33.180	2012/05/10	68,000,000	2011/07/21
13282	KBC Financial Products International Ltd.	招商局國際有限公司2012年5月歐式認沽權證	0.250	28.880	2012/05/10	68,000,000	2011/07/21
13278	KBC Financial Products International Ltd.	中國海外發展有限公司2012年5月歐式認購權證	0.290	16.880	2012/05/02	80,000,000	2011/07/21
13283	KBC Financial Products International Ltd.	中國海外發展有限公司2012年5月歐式認沽權證	0.250	15.180	2012/05/08	80,000,000	2011/07/21
13285	KBC Financial Products International Ltd.	中國電信股份有限公司—H股2012年1月歐式認沽權證	0.250	4.28 / 單位	2012/01/26	58,000,000	2011/07/21
13281	KBC Financial Products International Ltd.	中國海洋石油有限公司2012年4月歐式認購權證	0.150	19.480	2012/04/20	98,000,000	2011/07/21
13286	KBC Financial Products International Ltd.	中國海洋石油有限公司2012年7月歐式認沽權證	0.250	17.880	2012/07/03	80,000,000	2011/07/21
13276	KBC Financial Products International Ltd.	中國石化化工股份有限公司—H股2012年1月歐式認購權證	0.280	8.88 / 單位	2012/01/26	80,000,000	2011/07/21
13277	KBC Financial Products International Ltd.	中國石化化工股份有限公司—H股2012年2月歐式認購權證	0.250	9.68 / 單位	2012/02/15	80,000,000	2011/07/21
13279	KBC Financial Products International Ltd.	中國電信股份有限公司—H股2012年1月歐式認購權證A	0.400	5 / 單位	2012/01/26	58,000,000	2011/07/21
13290	KBC Financial Products International Ltd.	恒生中國企業指數2012年1月歐式認沽權證	0.170	12,100/5,000單位	2012/01/30	100,000,000	2011/07/21
13291	KBC Financial Products International Ltd.	恒生中國企業指數2012年2月歐式認沽權證	0.150	11,500/5,000單位	2012/02/28	100,000,000	2011/07/21
13288	KBC Financial Products International Ltd.	恒生指數2012年1月歐式認購權證	0.250	20,600/8,800單位	2012/01/30	200,000,000	2011/07/21
13287	KBC Financial Products International Ltd.	恒生指數2011年12月歐式認購權證D	0.150	21,800/9,000單位	2011/12/29	200,000,000	2011/07/21
13292	KBC Financial Products International Ltd.	恒生指數2011年12月歐式認購權證E	0.150	22,400/8,000單位	2011/12/29	200,000,000	2011/07/21
13289	KBC Financial Products International Ltd.	恒生指數2012年1月歐式認購權證A	0.250	21,200/8,000單位	2012/01/30	200,000,000	2011/07/21
13293	KBC Financial Products International Ltd.	中國石油天然氣股份有限公司—H股2011年10月歐式認購權證	0.150	12.88 / 單位	2011/10/31	98,000,000	2011/07/21
13280	KBC Financial Products International Ltd.	中國石油天然氣股份有限公司—H股2012年1月歐式認購權證A	0.250	13.88 / 單位	2012/01/26	98,000,000	2011/07/21
13284	KBC Financial Products International Ltd.	騰訊控股有限公司2012年1月歐式認沽權證B	0.250	210/100單位	2012/01/26	108,000,000	2011/07/21
13302	Macquarie Bank Ltd.	中國建材股份有限公司—H股2012年2月歐式認購權證	0.250	19.880	2012/02/02	200,000,000	2011/07/21
13269	Macquarie Bank Ltd.	中國中鐵股份有限公司—H股2012年2月歐式認購權證	0.250	4.08 / 單位	2012/02/02	150,000,000	2011/07/21
13303	Macquarie Bank Ltd.	招金礦業股份有限公司—H股2012年5月歐式認購權證	0.252	18.080	2012/05/03	200,000,000	2011/07/21
13267	荷蘭合作銀行	中國遠洋控股股份有限公司—H股2012年1月歐式認購權證	0.400	6.88 / 單位	2012/01/30	100,000,000	2011/07/21
13265	荷蘭合作銀行	長江實業(集團)有限公司2011年11月歐式認購權證	0.250	128.880	2011/11/28	150,000,000	2011/07/21
13266	荷蘭合作銀行	大唐國際發電股份有限公司—H股2012年3月歐式認購權證	0.300	2.88 / 單位	2012/03/19	100,000,000	2011/07/21
13268	荷蘭合作銀行	中國冶金科工股份有限公司—H股2012年1月歐式認購權證	0.250	3.18 / 單位	2012/01/30	100,000,000	2011/07/21
13306	The Royal Bank of Scotland N.V.	中國鋁業股份有限公司—H股2013年10月歐式認購權證	0.151	8.000	2013/10/02	100,000,000	2011/07/21
13305	The Royal Bank of Scotland N.V.	比亞迪股份有限公司—H股2012年6月歐式認購權證	0.251	28.888	2012/06/25	300,000,000	2011/07/21
13307	The Royal Bank of Scotland N.V.	iShares安碩富時A50中國指數ETF2012年10月歐式認購權證	0.151	12.280	2012/10/15	250,000,000	2011/07/21
13308	The Royal Bank of Scotland N.V.	iShares安碩富時A50中國指數ETF2012年5月歐式認沽權證	0.151	12.800	2012/05/28	250,000,000	2011/07/21
13304	瑞士銀行	中國電信股份有限公司—H股2011年12月歐式認購權證	0.150	5.69 / 單位	2011/12/12	100,000,000	2011/07/21
27250*	渣打銀行	友邦保險控股有限公司2011年11月歐式認購權證	0.055	30.000	2011/11/28	200,000,000	2011/07/21
13335	Citigroup Global Markets Holdings Inc.	比亞迪股份有限公司—H股2012年2月歐式認購權證	0.250	25.880	2012/02/06	80,000,000	2011/07/22
13333	Citigroup Global Markets Holdings Inc.	中國電信股份有限公司—H股2012年2月歐式認購權證	0.250	5.88 / 單位	2012/02/06	50,000,000	2011/07/22
13334	Citigroup Global Markets Holdings Inc.	中國鐵建股份有限公司—H股2012年2月歐式認購權證	0.250	6.88 / 單位	2012/02/06	50,000,000	2011/07/22

新上市衍生認股權證 (續)

股份代號	發行機構	認股權證	發行價 (港元)	行使水平 / 每10單位認購價 (港元)	認購 / 行使日期	上市時之發行單位	上市日期
13336	Citigroup Global Markets Holdings Inc.	保利協鑫能源控股有限公司2012年2月歐式認購權證	0.300	5.18 / 單位	2012/02/06	80,000,000	2011/07/22
13332	Citigroup Global Markets Holdings Inc.	利豐有限公司2012年6月歐式認購權證	0.150	16.513	2012/06/18	80,000,000	2011/07/22
13321	JP Morgan Structured Products / JP Morgan Int'l Derivatives #	中國建設銀行股份有限公司—H股2012年1月歐式認購權證	0.327	6.50 / 單位	2012/01/26	200,000,000	2011/07/22
13326	KBC Financial Products International Ltd.	安徽海螺水泥股份有限公司—H股2012年1月歐式認購權證	0.490	39.980	2012/01/03	80,000,000	2011/07/22
13327	KBC Financial Products International Ltd.	中信泰富有限公司2012年7月歐式認購權證	0.250	20.380	2012/07/18	80,000,000	2011/07/22
13330	KBC Financial Products International Ltd.	中信泰富有限公司2012年7月歐式認沽權證	0.370	18.880	2012/07/18	80,000,000	2011/07/22
13328	KBC Financial Products International Ltd.	江西銅業股份有限公司—H股2011年12月歐式認購權證	0.260	26.900	2011/12/12	80,000,000	2011/07/22
13329	KBC Financial Products International Ltd.	江西銅業股份有限公司—H股2012年2月歐式認購權證	0.250	28.880	2012/02/15	80,000,000	2011/07/22
13324	Macquarie Bank Ltd.	安徽海螺水泥股份有限公司—H股2012年2月歐式認購權證	0.428	44.080	2012/02/02	200,000,000	2011/07/22
13322	Macquarie Bank Ltd.	阿里巴巴網絡有限公司2012年7月歐式認購權證	0.253	12.580	2012/07/04	200,000,000	2011/07/22
13323	Macquarie Bank Ltd.	中國蒙牛乳業有限公司2012年2月歐式認購權證A	0.250	30.280	2012/02/02	200,000,000	2011/07/22
13331	Macquarie Bank Ltd.	中國熔盛重工集團控股有限公司2012年1月歐式認購權證	0.419	6.50 / 單位	2012/01/26	200,000,000	2011/07/22
13309	Merrill Lynch Int'l & Co. C.V.	中國農業銀行股份有限公司—H股2012年1月歐式認購權證	0.153	4.69 / 單位	2012/01/10	80,000,000	2011/07/22
13310	Merrill Lynch Int'l & Co. C.V.	中國農業銀行股份有限公司—H股2012年2月歐式認購權證	0.430	3.89 / 單位	2012/02/06	80,000,000	2011/07/22
13313	Merrill Lynch Int'l & Co. C.V.	中國農業銀行股份有限公司—H股2012年2月歐式認沽權證	0.270	3.69 / 單位	2012/02/13	80,000,000	2011/07/22
13311	Merrill Lynch Int'l & Co. C.V.	中國銀行股份有限公司—H股2012年2月歐式認購權證	0.250	3.69 / 單位	2012/02/06	80,000,000	2011/07/22
13314	Merrill Lynch Int'l & Co. C.V.	中國銀行股份有限公司—H股2012年2月歐式認沽權證	0.260	3.39 / 單位	2012/02/13	80,000,000	2011/07/22
13312	Merrill Lynch Int'l & Co. C.V.	中國工商銀行股份有限公司—H股2012年2月歐式認購權證	0.510	5.60 / 單位	2012/02/06	80,000,000	2011/07/22
13315	Merrill Lynch Int'l & Co. C.V.	中國工商銀行股份有限公司—H股2012年2月歐式認沽權證	0.260	5.10 / 單位	2012/02/13	80,000,000	2011/07/22
13320	荷蘭合作銀行	中國航空科技工業股份有限公司—H股2012年3月歐式認購權證	0.500	5.48 / 單位	2012/03/19	100,000,000	2011/07/22
13318	荷蘭合作銀行	北控水務集團有限公司2012年3月歐式認購權證	0.300	2.48 / 單位	2012/03/19	100,000,000	2011/07/22
13319	荷蘭合作銀行	中國電信股份有限公司—H股2012年1月歐式認購權證	0.150	6 / 單位	2012/01/09	100,000,000	2011/07/22
13317	荷蘭合作銀行	信德集團有限公司2012年1月歐式認購權證	0.550	5.28 / 單位	2012/01/30	100,000,000	2011/07/22
13316	荷蘭合作銀行	青島啤酒股份有限公司—H股2012年3月歐式認購權證	0.600	52.880	2012/03/19	100,000,000	2011/07/22
13325	瑞士銀行	中國工商銀行股份有限公司—H股2012年12月歐式認購權證	0.150	5/10 單位	2012/12/10	500,000,000	2011/07/22
11538 #	Merrill Lynch Int'l & Co. C.V.	友邦保險控股有限公司2011年11月歐式認購權證	0.064	29.990	2011/11/28	200,000,000	2011/07/22
29380 #	Merrill Lynch Int'l & Co. C.V.	長江實業(集團)有限公司2012年1月歐式認購權證	0.041	126.29/100 單位	2012/01/16	250,000,000	2011/07/22
13350	BNP Paribas Arbitrage Issuance B.V.	中國農業銀行股份有限公司—H股2012年3月歐式認購權證	0.370	4.50 / 單位	2012/03/02	200,000,000	2011/07/25
13349	BNP Paribas Arbitrage Issuance B.V.	中國建設銀行股份有限公司—H股2012年3月歐式認購權證	0.410	6.60 / 單位	2012/03/02	200,000,000	2011/07/25
13347	BNP Paribas Arbitrage Issuance B.V.	中信泰富有限公司2012年2月歐式認購權證A	0.250	17.000	2012/02/02	90,000,000	2011/07/25
13348	BNP Paribas Arbitrage Issuance B.V.	澳門博彩控股有限公司2012年3月歐式認購權證	0.310	23.000	2012/03/02	100,000,000	2011/07/25
13356	Credit Suisse AG	中國電信股份有限公司—H股2011年12月歐式認購權證	0.150	5.69 / 單位	2011/12/12	150,000,000	2011/07/25
13357	Credit Suisse AG	中國移動有限公司2011年12月歐式認購權證A	0.150	77.700	2011/12/22	300,000,000	2011/07/25
13358	Credit Suisse AG	中國人民財產保險股份有限公司—H股2012年3月歐式認購權證	0.250	15.880	2012/03/26	150,000,000	2011/07/25
13337	香港上海匯豐銀行有限公司	恒大地產集團有限公司2013年7月歐式認購權證	0.250	6.500	2013/07/30	80,000,000	2011/07/25
13353	KBC Financial Products International Ltd.	中國神華能源股份有限公司—H股2012年1月歐式認購權證	0.420	38.380	2012/01/26	80,000,000	2011/07/25
13351	KBC Financial Products International Ltd.	思捷環球控股有限公司2012年5月歐式認購權證	0.150	27.980	2012/05/10	68,000,000	2011/07/25
13355	KBC Financial Products International Ltd.	江西銅業股份有限公司—H股2012年2月歐式認沽權證	0.250	23.680	2012/02/20	80,000,000	2011/07/25
13352	KBC Financial Products International Ltd.	青島啤酒股份有限公司—H股2012年7月歐式認購權證	0.590	50.000	2012/07/03	38,000,000	2011/07/25
13354	KBC Financial Products International Ltd.	青島啤酒股份有限公司—H股2012年7月歐式認沽權證	0.390	40.000	2012/07/03	38,000,000	2011/07/25
13338	Macquarie Bank Ltd.	中國山水水泥集團有限公司2012年12月歐式認購權證	0.250	11.080	2012/12/04	200,000,000	2011/07/25
13342	荷蘭合作銀行	中國農業銀行股份有限公司—H股2012年1月歐式認購權證	0.150	4.68 / 單位	2012/01/09	150,000,000	2011/07/25
13343	荷蘭合作銀行	友邦保險控股有限公司2012年3月歐式認購權證	0.150	30.880	2012/03/19	200,000,000	2011/07/25

新上市衍生認股權證 (續)

股份代號	發行機構	認股權證	發行價 (港元)	行使水平 / 每10單位認購價 (港元)	認購 / 行使日期	上市時之發行單位	上市日期
13339	荷蘭合作銀行	株洲南車時代電氣股份有限公司—H股2012年2月歐式認購權證	0.300	31.000	2012/02/06	100,000,000	2011/07/25
13340	荷蘭合作銀行	匯豐控股有限公司2012年2月歐式認購權證	0.250	83.000	2012/02/06	200,000,000	2011/07/25
13341	荷蘭合作銀行	越秀地產股份有限公司2012年2月歐式認購權證	0.250	1.60 / 單位	2012/02/06	100,000,000	2011/07/25
13346	渣打銀行	中國建材股份有限公司—H股2012年3月歐式認購權證	0.260	18.600	2012/03/30	100,000,000	2011/07/25
13345	瑞士銀行	中國銀行股份有限公司—H股2012年1月歐式認購權證A	0.150	3.72 / 單位	2012/01/18	100,000,000	2011/07/25
13344	瑞士銀行	中國建設銀行股份有限公司—H股2012年1月歐式認購權證	0.380	5.99 / 單位	2012/01/09	200,000,000	2011/07/25
13400	BNP Paribas Arbitrage Issuance B.V.	中國建材股份有限公司—H股2012年2月歐式認購權證	0.250	17.500	2012/02/02	100,000,000	2011/07/26
13401	BNP Paribas Arbitrage Issuance B.V.	恒大地產集團有限公司2012年3月歐式認購權證	0.740	6.40 / 單位	2012/03/02	100,000,000	2011/07/26
13407	BNP Paribas Arbitrage Issuance B.V.	銀河娛樂集團有限公司2012年8月歐式認購權證	0.400	20.000	2012/08/02	100,000,000	2011/07/26
13370	Citigroup Global Markets Holdings Inc.	中國糧油控股有限公司2012年12月歐式認購權證	0.150	9.188	2012/12/20	80,000,000	2011/07/26
13373	Citigroup Global Markets Holdings Inc.	中國交通建設股份有限公司—H股2013年4月歐式認購權證	0.150	6.188	2013/04/16	80,000,000	2011/07/26
13374	Citigroup Global Markets Holdings Inc.	中國龍工控股有限公司2012年2月歐式認購權證	0.300	4.18 / 單位	2012/02/06	50,000,000	2011/07/26
13371	Citigroup Global Markets Holdings Inc.	世茂房地產控股有限公司2012年10月歐式認購權證	0.150	11.130	2012/10/10	80,000,000	2011/07/26
13372	Citigroup Global Markets Holdings Inc.	中國雨潤食品集團有限公司2012年2月歐式認購權證	0.250	23.880	2012/02/06	80,000,000	2011/07/26
13367	香港上海匯豐銀行有限公司	安徽海螺水泥股份有限公司—H股2012年6月歐式認購權證	0.320	45.380	2012/06/15	80,000,000	2011/07/26
13368	香港上海匯豐銀行有限公司	中國龍工控股有限公司2012年9月歐式認購權證	0.570	4.38 / 單位	2012/09/11	80,000,000	2011/07/26
13404	KBC Financial Products International Ltd.	安徽海螺水泥股份有限公司—H股2012年3月歐式認購權證	0.350	34.880	2012/03/15	68,000,000	2011/07/26
13403	KBC Financial Products International Ltd.	中銀香港(控股)有限公司2012年4月歐式認購權證	0.250	22.180	2012/04/02	80,000,000	2011/07/26
13402	KBC Financial Products International Ltd.	交通銀行股份有限公司—H股2012年1月歐式認購權證	0.250	7.538 / 單位	2012/01/26	68,000,000	2011/07/26
13406	KBC Financial Products International Ltd.	交通銀行股份有限公司—H股2012年2月歐式認購權證	0.300	6 / 單位	2012/02/08	68,000,000	2011/07/26
13405	KBC Financial Products International Ltd.	中國建設銀行股份有限公司—H股2012年2月歐式認購權證	0.270	5.48 / 單位	2012/02/01	80,000,000	2011/07/26
13364	Macquarie Bank Ltd.	東亞銀行有限公司2012年1月歐式認購權證	0.150	33.000	2012/01/04	100,000,000	2011/07/26
13365	Macquarie Bank Ltd.	利豐有限公司2012年6月歐式認購權證	0.150	16.500	2012/06/15	200,000,000	2011/07/26
13359	Merrill Lynch Int'l & Co. C.V.	友邦保險控股有限公司2012年2月歐式認購權證	0.250	26.190	2012/02/03	80,000,000	2011/07/26
13363	Merrill Lynch Int'l & Co. C.V.	友邦保險控股有限公司2012年4月歐式認購權證	0.250	23.990	2012/04/23	80,000,000	2011/07/26
13360	Merrill Lynch Int'l & Co. C.V.	中國中鐵股份有限公司—H股2012年3月歐式認購權證A	0.340	3.79 / 單位	2012/03/26	80,000,000	2011/07/26
13362	Merrill Lynch Int'l & Co. C.V.	騰訊控股有限公司2012年3月歐式認購權證	0.265	214.99 / 100單位	2012/03/05	80,000,000	2011/07/26
13361	Merrill Lynch Int'l & Co. C.V.	騰訊控股有限公司2012年5月歐式認購權證	0.250	241.99 / 100單位	2012/05/14	80,000,000	2011/07/26
13386	Nomura International plc	安徽海螺水泥股份有限公司—H股2012年1月歐式認購權證	0.256	48.000	2012/01/26	100,000,000	2011/07/26
13392	Nomura International plc	友邦保險控股有限公司2012年1月歐式認購權證	0.150	30.350	2012/01/26	100,000,000	2011/07/26
13378	Nomura International plc	鞍鋼股份有限公司—H股2013年11月歐式認購權證	0.150	9.880	2013/11/29	100,000,000	2011/07/26
13382	Nomura International plc	中國東方航空股份有限公司—H股2012年1月歐式認購權證	0.268	4.48 / 單位	2012/01/26	100,000,000	2011/07/26
13396	Nomura International plc	中國人壽保險股份有限公司—H股2012年1月歐式認購權證	0.250	26.280	2012/01/26	100,000,000	2011/07/26
13395	Nomura International plc	中國人壽保險股份有限公司—H股2012年2月歐式認購權證	0.150	28.928	2012/02/06	100,000,000	2011/07/26
13384	Nomura International plc	中國海洋石油有限公司2012年1月歐式認購權證A	0.210	17.688	2012/01/26	100,000,000	2011/07/26
13385	Nomura International plc	中國海洋石油有限公司2012年4月歐式認購權證	0.150	20.980	2012/04/02	100,000,000	2011/07/26
13387	Nomura International plc	中國南方航空股份有限公司—H股2012年1月歐式認購權證	0.270	5.88 / 單位	2012/01/26	100,000,000	2011/07/26
13388	Nomura International plc	中國神華能源股份有限公司—H股2011年12月歐式認購權證	0.153	44.880	2011/12/28	100,000,000	2011/07/26
13393	Nomura International plc	中國南車股份有限公司—H股2012年3月歐式認購權證	0.604	7.28 / 單位	2012/03/30	30,000,000	2011/07/26
13397	Nomura International plc	iShares安碩富時A50中國指數ETF2012年2月歐式認購權證A	0.150	12.380	2012/02/29	100,000,000	2011/07/26
13381	Nomura International plc	香港交易及結算所有限公司2012年4月歐式認購權證A	0.150	161 / 100單位	2012/04/02	100,000,000	2011/07/26
13375	Nomura International plc	恒基兆業地產有限公司2011年12月歐式認購權證	0.150	55.000	2011/12/28	100,000,000	2011/07/26
13376	Nomura International plc	和記黃埔有限公司2012年1月歐式認購權證	0.250	95.980	2012/01/26	100,000,000	2011/07/26

新上市衍生認股權證(續)

股份代號	發行機構	認股權證	發行價(港元)	行使水平/ 每10單位 認購價(港元)	認購/ 行使日期	上市時之 發行單位	上市日期
13379	Nomura International plc	江西銅業股份有限公司-H股2012年1月歐式認購權證	0.300	26.880	2012/01/26	100,000,000	2011/07/26
13380	Nomura International plc	江西銅業股份有限公司-H股2012年2月歐式認購權證	0.250	29.980	2012/02/29	100,000,000	2011/07/26
13398	Nomura International plc	中國龍工控股有限公司2012年1月歐式認購權證	0.250	4.88/單位	2012/01/26	100,000,000	2011/07/26
13394	Nomura International plc	中國平安保險(集團)股份有限公司-H股2012年1月歐式認購權證	0.275	88.880	2012/01/26	100,000,000	2011/07/26
13390	Nomura International plc	中國榕盛重工集團控股有限公司2012年1月歐式認購權證	0.280	6.68/單位	2012/01/26	100,000,000	2011/07/26
13389	Nomura International plc	國藥控股股份有限公司-H股2012年1月歐式認購權證	0.151	31.000	2012/01/26	100,000,000	2011/07/26
13377	Nomura International plc	中國石化上海石油化工股份有限公司-H股2012年1月歐式認購權證	0.250	4.08/單位	2012/01/26	100,000,000	2011/07/26
13383	Nomura International plc	騰訊控股有限公司2012年1月歐式認購權證	0.250	210/100單位	2012/01/26	100,000,000	2011/07/26
13399	Nomura International plc	聯邦製藥國際控股有限公司2012年6月歐式認購權證	0.250	10.880	2012/06/29	100,000,000	2011/07/26
13391	Nomura International plc	兗州煤業股份有限公司-H股2012年2月歐式認購權證	0.151	36.880	2012/02/24	100,000,000	2011/07/26
13366	渣打銀行	滙柴動力股份有限公司-H股2012年1月歐式認購權證	0.280	53.300	2012/01/30	50,000,000	2011/07/26
13369	瑞士銀行	中國建設銀行股份有限公司-H股2012年1月歐式認購權證A	0.250	7/單位	2012/01/30	200,000,000	2011/07/26
13428	中銀國際亞洲有限公司	中國農業銀行股份有限公司-H股2012年2月歐式認購權證	0.250	4.68/單位	2012/02/06	100,000,000	2011/07/27
13429	中銀國際亞洲有限公司	友邦保險控股有限公司2012年1月歐式認購權證	0.160	28.880	2012/01/16	100,000,000	2011/07/27
13430	中銀國際亞洲有限公司	中國人壽保險股份有限公司-H股2012年2月歐式認購權證	0.160	28.880	2012/02/06	100,000,000	2011/07/27
13436	Citigroup Global Markets Holdings Inc.	和記黃埔有限公司2011年12月歐式認購權證A	0.200	95.980	2011/12/05	80,000,000	2011/07/27
13413	香港上海匯豐銀行有限公司	中國高速傳動設備集團有限公司2013年4月歐式認購權證	0.250	8.280	2013/04/26	80,000,000	2011/07/27
13409	香港上海匯豐銀行有限公司	銀河娛樂集團有限公司2012年9月歐式認購權證	0.250	22.380	2012/09/12	80,000,000	2011/07/27
13412	香港上海匯豐銀行有限公司	中國人民財產保險股份有限公司-H股2012年7月歐式認購權證	0.250	16.880	2012/07/09	100,000,000	2011/07/27
13410	香港上海匯豐銀行有限公司	上海電氣集團股份有限公司-H股2012年9月歐式認購權證	0.250	4.38/單位	2012/09/18	80,000,000	2011/07/27
13411	香港上海匯豐銀行有限公司	紫金礦業集團股份有限公司-H股2012年4月歐式認購權證	0.250	5.88/單位	2012/04/13	80,000,000	2011/07/27
13426	JP Morgan Structured Products/ JP Morgan Int'l Derivatives #	中國建設銀行股份有限公司-H股2012年1月歐式認購權證A	0.257	7.28/單位	2012/01/31	200,000,000	2011/07/27
13427	JP Morgan Structured Products/ JP Morgan Int'l Derivatives #	中國石油化工股份有限公司-H股2011年12月歐式認購權證	0.545	8/單位	2011/12/28	200,000,000	2011/07/27
13439	JP Morgan Structured Products/ JP Morgan Int'l Derivatives #	恒生指數2012年1月歐式認沽權證	0.250	21,500/8,000單位	2012/01/30	200,000,000	2011/07/27
13438	JP Morgan Structured Products/ JP Morgan Int'l Derivatives #	恒生指數2012年1月歐式認購權證A	0.250	22,000/8,000單位	2012/01/30	200,000,000	2011/07/27
13435	KBC Financial Products International Ltd.	中銀香港(控股)有限公司2012年5月歐式認沽權證	0.250	21.800	2012/05/02	80,000,000	2011/07/27
13431	KBC Financial Products International Ltd.	比亞迪股份有限公司-H股2011年12月歐式認購權證	0.150	28.880	2011/12/23	68,000,000	2011/07/27
13432	KBC Financial Products International Ltd.	比亞迪股份有限公司-H股2012年3月歐式認購權證	0.350	24.880	2012/03/15	68,000,000	2011/07/27
13433	KBC Financial Products International Ltd.	比亞迪股份有限公司-H股2012年7月歐式認購權證	0.250	33.000	2012/07/10	68,000,000	2011/07/27
13434	KBC Financial Products International Ltd.	比亞迪股份有限公司-H股2012年4月歐式認沽權證	0.350	22.880	2012/04/20	68,000,000	2011/07/27
13415	Macquarie Bank Ltd.	中信泰富有限公司2012年4月歐式認購權證	0.196	19.900	2012/04/25	200,000,000	2011/07/27
13414	Macquarie Bank Ltd.	新濠國際發展有限公司2012年9月歐式認購權證	0.250	9.080	2012/09/04	200,000,000	2011/07/27
13437	The Royal Bank of Scotland N.V.	匯豐控股有限公司2016年4月歐式認購權證	0.151	78/100單位	2016/04/05	100,000,000	2011/07/27
13408	渣打銀行	中國銀行股份有限公司-H股2012年4月歐式認購權證	0.250	3.88/單位	2012/04/02	100,000,000	2011/07/27
13417	SGA Societe Generale Acceptance N.V.	中國移動有限公司2012年2月歐式認購權證	0.150	86.880	2012/02/27	200,000,000	2011/07/27
13416	SGA Societe Generale Acceptance N.V.	中國建設銀行股份有限公司-H股2012年1月歐式認購權證	0.190	7.18/單位	2012/01/18	200,000,000	2011/07/27
13421	SGA Societe Generale Acceptance N.V.	香港交易及結算所有限公司2012年1月歐式認購權證	0.150	154.99/100單位	2012/01/16	500,000,000	2011/07/27
13423	SGA Societe Generale Acceptance N.V.	香港交易及結算所有限公司2012年9月歐式認購權證	0.150	170/100單位	2012/09/24	500,000,000	2011/07/27
13425	SGA Societe Generale Acceptance N.V.	香港交易及結算所有限公司2011年12月歐式認沽權證	0.150	160.70/100單位	2011/12/05	500,000,000	2011/07/27
13422	SGA Societe Generale Acceptance N.V.	香港交易及結算所有限公司2012年6月歐式認購權證C	0.150	165.99/100單位	2012/06/04	500,000,000	2011/07/27
13424	SGA Societe Generale Acceptance N.V.	香港交易及結算所有限公司2012年9月歐式認購權證A	0.150	188/100單位	2012/09/24	500,000,000	2011/07/27

新上市衍生認股權證 (續)

股份代號	發行機構	認股權證	發行價 (港元)	行使水平 / 每10單位認購價 (港元)	認購 / 行使日期	上市時之發行單位	上市日期
13418	SGA Societe Generale Acceptance N.V.	恒生指數2012年1月歐式認購權證	0.250	22,400/8,000單位	2012/01/30	300,000,000	2011/07/27
13420	SGA Societe Generale Acceptance N.V.	恒生指數2012年1月歐式認沽權證	0.250	21,800/8,000單位	2012/01/30	300,000,000	2011/07/27
13419	SGA Societe Generale Acceptance N.V.	恒生指數2012年1月歐式認購權證A	0.160	23,400/8,000單位	2012/01/30	300,000,000	2011/07/27
28980 #	Merrill Lynch Int'l & Co. C.V.	香港交易及結算有限公司2011年9月歐式認購權證B	0.024	171.99/100單位	2011/09/28	500,000,000	2011/07/27
12684 #	瑞士銀行	友邦保險控股有限公司2011年12月歐式認購權證	0.137	27.930	2011/12/05	200,000,000	2011/07/27
13447	中銀國際亞洲有限公司	比亞迪股份有限公司-H股2012年1月歐式認購權證	0.200	30.000	2012/01/31	100,000,000	2011/07/28
13450	中銀國際亞洲有限公司	中國聯合網絡通信(香港)股份有限公司2012年5月歐式認購權證	0.150	17.380	2012/05/11	100,000,000	2011/07/28
13448	中銀國際亞洲有限公司	中信銀行股份有限公司-H股2012年2月歐式認購權證	0.350	5.18/單位	2012/02/06	100,000,000	2011/07/28
13449	中銀國際亞洲有限公司	中國民生銀行股份有限公司-H股2012年2月歐式認購權證	0.350	8.18/單位	2012/02/13	100,000,000	2011/07/28
13451	Citigroup Global Markets Holdings Inc.	中國移動有限公司2011年11月歐式認購權證A	0.150	81.800	2011/11/25	80,000,000	2011/07/28
13463	Citigroup Global Markets Holdings Inc.	中國海洋石油有限公司2012年1月歐式認購權證A	0.150	17.520	2012/01/10	80,000,000	2011/07/28
13461	KBC Financial Products International Ltd.	百麗國際控股有限公司2012年6月歐式認購權證	0.250	18.380	2012/06/18	68,000,000	2011/07/28
13460	KBC Financial Products International Ltd.	中國移動有限公司2012年2月歐式認購權證	0.250	85.880	2012/02/01	128,000,000	2011/07/28
13458	KBC Financial Products International Ltd.	中信銀行股份有限公司-H股2012年3月歐式認購權證	0.250	5.18/單位	2012/03/15	68,000,000	2011/07/28
13459	KBC Financial Products International Ltd.	中國海洋石油有限公司2012年1月歐式認購權證	0.150	16.880	2012/01/03	98,000,000	2011/07/28
13453	Macquarie Bank Ltd.	中國移動有限公司2012年3月歐式認購權證	0.250	82.500	2012/03/02	200,000,000	2011/07/28
13452	Macquarie Bank Ltd.	中國民生銀行股份有限公司-H股2011年12月歐式認購權證	0.259	7.88/單位	2011/12/20	150,000,000	2011/07/28
13445	Macquarie Bank Ltd.	中遠太平洋有限公司2012年8月歐式認購權證	0.250	13.880	2012/08/02	200,000,000	2011/07/28
13454	Macquarie Bank Ltd.	國藥控股股份有限公司-H股2012年5月歐式認購權證	0.250	29.880	2012/05/03	150,000,000	2011/07/28
13446	Macquarie Bank Ltd.	信義玻璃控股有限公司2012年10月歐式認購權證	0.250	6.880	2012/10/04	200,000,000	2011/07/28
13444	荷蘭合作銀行	中銀香港(控股)有限公司2012年6月歐式認購權證	0.170	25.000	2012/06/26	200,000,000	2011/07/28
13442	荷蘭合作銀行	中國神華能源股份有限公司-H股2012年1月歐式認購權證	0.190	44.880	2012/01/04	100,000,000	2011/07/28
13441	荷蘭合作銀行	聯想集團有限公司2012年10月歐式認購權證	0.950	5.50/單位	2012/10/15	100,000,000	2011/07/28
13440	荷蘭合作銀行	新濠國際發展有限公司2012年9月歐式認購權證	0.250	10.000	2012/09/10	100,000,000	2011/07/28
13443	荷蘭合作銀行	金沙中國有限公司2012年2月歐式認購權證	0.250	22.880	2012/02/20	100,000,000	2011/07/28
13467	The Royal Bank of Scotland N.V.	中國人壽保險股份有限公司-H股2012年1月歐式認購權證	0.151	27.280	2012/01/18	200,000,000	2011/07/28
13468	The Royal Bank of Scotland N.V.	中國海洋石油有限公司2012年2月歐式認購權證	0.151	17.680	2012/02/14	250,000,000	2011/07/28
13469	The Royal Bank of Scotland N.V.	香港交易及結算有限公司2012年9月歐式認購權證	0.151	188/100單位	2012/09/20	200,000,000	2011/07/28
13470	The Royal Bank of Scotland N.V.	和記黃埔有限公司2012年2月歐式認購權證	0.251	93.880	2012/02/20	100,000,000	2011/07/28
13457	渣打銀行	中國銀行股份有限公司-H股2012年2月歐式認購權證	0.350	3.50/單位	2012/02/29	100,000,000	2011/07/28
13455	渣打銀行	中國雨潤食品集團有限公司2012年2月歐式認購權證	0.250	26.880	2012/02/29	100,000,000	2011/07/28
13456	渣打銀行	中國雨潤食品集團有限公司2012年8月歐式認購權證	0.500	22.880	2012/08/06	100,000,000	2011/07/28
13465	瑞士銀行	中國移動有限公司2012年1月歐式認購權證	0.250	83.380	2012/01/30	200,000,000	2011/07/28
13466	瑞士銀行	中國移動有限公司2015年6月歐式認購權證	0.250	70.88/100單位	2015/06/29	500,000,000	2011/07/28
13464	瑞士銀行	和記黃埔有限公司2011年12月歐式認購權證B	0.150	103.000	2011/12/05	200,000,000	2011/07/28
13471	中銀國際亞洲有限公司	中國建材股份有限公司-H股2012年3月歐式認購權證	0.250	18.380	2012/03/05	100,000,000	2011/07/29
13472	中銀國際亞洲有限公司	中國海洋石油有限公司2012年7月歐式認購權證	0.150	19.000	2012/07/03	100,000,000	2011/07/29
13473	中銀國際亞洲有限公司	中國龍工控股有限公司2012年3月歐式認購權證	0.350	4.80/單位	2012/03/05	100,000,000	2011/07/29
13477	Credit Suisse AG	中國移動有限公司2011年11月歐式認購權證	0.150	81.850	2011/11/28	300,000,000	2011/07/29
13480	JP Morgan Structured Products/ JP Morgan Int'l Derivatives #	中國移動有限公司2012年1月歐式認購權證	0.250	86.880	2012/01/30	200,000,000	2011/07/29
13478	JP Morgan Structured Products/ JP Morgan Int'l Derivatives #	中國移動有限公司2011年12月歐式認購權證A	0.162	80.880	2011/12/30	200,000,000	2011/07/29
13479	Macquarie Bank Ltd.	中國高速傳動設備集團有限公司2012年1月歐式認購權證	0.278	9.88/單位	2012/01/30	150,000,000	2011/07/29

新上市衍生認股權證 (續)

股份代號	發行機構	認股權證	發行價 (港元)	行使水平 / 每10單位認購價 (港元)	認購 / 行使日期	上市時之發行單位	上市日期
13481	The Royal Bank of Scotland N.V.	和記黃埔有限公司2012年3月歐式認購權證 A	0.251	100.000	2012/03/21	100,000,000	2011/07/29
13476	渣打銀行	中國移動有限公司2012年2月歐式認購權證 A	0.300	82.880	2012/02/29	100,000,000	2011/07/29
13475	渣打銀行	中國海洋石油有限公司2012年3月歐式認購權證	0.208	16.300	2012/03/29	100,000,000	2011/07/29
13474	渣打銀行	和記黃埔有限公司2012年2月歐式認購權證 A	0.660	89.890	2012/02/29	100,000,000	2011/07/29
13515	BNP Paribas Arbitrage Issuance B.V.	友邦保險控股有限公司2012年1月歐式認購權證	0.240	27.500	2012/01/09	100,000,000	2011/08/01
13516	BNP Paribas Arbitrage Issuance B.V.	中國人壽保險股份有限公司-H股2012年3月歐式認購權證	0.250	28.300	2012/03/02	200,000,000	2011/08/01
13514	BNP Paribas Arbitrage Issuance B.V.	匯豐控股有限公司2012年7月歐式認購權證	0.380	90.000	2012/07/03	200,000,000	2011/08/01
13517	Credit Suisse AG	友邦保險控股有限公司2012年3月歐式認購權證	0.150	32.400	2012/03/05	300,000,000	2011/08/01
13482	Citigroup Global Markets Holdings Inc.	中國高速傳動設備集團有限公司2013年1月歐式認購權證	0.250	6.180	2013/01/09	80,000,000	2011/08/01
13483	Citigroup Global Markets Holdings Inc.	中國南車股份有限公司-H股2013年2月歐式認購權證	0.250	6.180	2013/02/28	80,000,000	2011/08/01
13504	JP Morgan Structured Products / JP Morgan Int'l Derivatives *	鞍鋼股份有限公司-H股2013年7月歐式認購權證	0.150	8.680	2013/07/23	150,000,000	2011/08/01
13506	JP Morgan Structured Products / JP Morgan Int'l Derivatives *	中國銀行股份有限公司-H股2012年1月歐式認購權證	0.185	3.88 / 單位	2012/01/09	200,000,000	2011/08/01
13512	JP Morgan Structured Products / JP Morgan Int'l Derivatives *	招商局國際有限公司2012年2月歐式認購權證	0.250	31.880	2012/02/01	100,000,000	2011/08/01
13511	JP Morgan Structured Products / JP Morgan Int'l Derivatives *	中信泰富有限公司2012年4月歐式認購權證	0.250	18.000	2012/04/27	100,000,000	2011/08/01
13502	JP Morgan Structured Products / JP Morgan Int'l Derivatives *	中國海洋石油有限公司2012年1月歐式認購權證 A	0.150	17.700	2012/01/26	200,000,000	2011/08/01
13508	JP Morgan Structured Products / JP Morgan Int'l Derivatives *	恒基兆業地產有限公司2012年2月歐式認購權證	0.250	52.000	2012/02/01	80,000,000	2011/08/01
13510	JP Morgan Structured Products / JP Morgan Int'l Derivatives *	恒隆地產有限公司2012年2月歐式認購權證	0.250	33.880	2012/02/01	100,000,000	2011/08/01
13509	JP Morgan Structured Products / JP Morgan Int'l Derivatives *	恒生銀行有限公司2012年2月歐式認購權證	0.250	130.000	2012/02/01	80,000,000	2011/08/01
13513	JP Morgan Structured Products / JP Morgan Int'l Derivatives *	六福集團(國際)有限公司2012年2月歐式認購權證	0.250	48.880	2012/02/01	68,000,000	2011/08/01
13505	JP Morgan Structured Products / JP Morgan Int'l Derivatives *	新世界發展有限公司2013年2月歐式認購權證	0.150	12.280	2013/02/25	100,000,000	2011/08/01
13507	JP Morgan Structured Products / JP Morgan Int'l Derivatives *	新鴻基地產發展有限公司2012年2月歐式認購權證	0.364	125.000	2012/02/01	100,000,000	2011/08/01
13503	JP Morgan Structured Products / JP Morgan Int'l Derivatives *	澳門博彩控股有限公司2012年1月歐式認購權證	0.150	23.000	2012/01/18	200,000,000	2011/08/01
13498	KBC Financial Products International Ltd.	中國移動有限公司2011年11月歐式認購權證 B	0.200	80.580	2011/11/07	128,000,000	2011/08/01
13501	KBC Financial Products International Ltd.	中國建材股份有限公司-H股2012年6月歐式認購權證	0.250	14.000	2012/06/06	88,000,000	2011/08/01
13497	KBC Financial Products International Ltd.	利豐有限公司2012年7月歐式認購權證	0.150	17.980	2012/07/03	68,000,000	2011/08/01
13500	KBC Financial Products International Ltd.	利豐有限公司2012年5月歐式認購權證	0.380	16.180	2012/05/18	58,000,000	2011/08/01
13484	Macquarie Bank Ltd.	中國鐵建股份有限公司-H股2012年2月歐式認購權證	0.250	7 / 單位	2012/02/02	150,000,000	2011/08/01
13485	Macquarie Bank Ltd.	中國南車股份有限公司-H股2013年8月歐式認購權證	0.250	7.000	2013/08/02	150,000,000	2011/08/01
13486	Macquarie Bank Ltd.	中國人民財產保險股份有限公司-H股2012年8月歐式認購權證	0.250	16.880	2012/08/02	200,000,000	2011/08/01
13490	荷蘭合作銀行	安踏體育用品有限公司2012年3月歐式認購權證	0.150	14.380	2012/03/26	100,000,000	2011/08/01
13488	荷蘭合作銀行	中國海外發展有限公司2012年3月歐式認購權證	0.250	16.880	2012/03/19	100,000,000	2011/08/01
13491	荷蘭合作銀行	重慶農村商業銀行股份有限公司-H股2012年2月歐式認購權證	0.600	4.88 / 單位	2012/02/20	100,000,000	2011/08/01
13489	荷蘭合作銀行	中國正通汽車服務控股有限公司2012年4月歐式認購權證	0.250	11.880	2012/04/16	100,000,000	2011/08/01
13487	荷蘭合作銀行	東岳集團有限公司2012年4月歐式認購權證	0.250	9.280	2012/04/16	100,000,000	2011/08/01
10116	The Royal Bank of Scotland N.V.	杜瓊斯工業平均指數2012年6月歐式認購權證	0.251	13,380/30,000單位	2012/06/15	100,000,000	2011/08/01
10117	The Royal Bank of Scotland N.V.	杜瓊斯工業平均指數2012年6月歐式認購權證	0.251	11,380/30,000單位	2012/06/15	100,000,000	2011/08/01
13518	The Royal Bank of Scotland N.V.	騰訊控股有限公司2012年3月歐式認購權證	0.251	218.88/100單位	2012/03/05	80,000,000	2011/08/01

新上市衍生認股權證 (續)

股份代號	發行機構	認股權證	發行價 (港元)	行使水平 / 每10單位認購價 (港元)	認購 / 行使日期	上市時之發行單位	上市日期
13519	The Royal Bank of Scotland N.V.	騰訊控股有限公司2012年2月歐式認沽權證	0.151	179.99/100單位	2012/02/20	250,000,000	2011/08/01
13492	SGA Societe Generale Acceptance N.V.	阿里巴巴網絡有限公司2012年6月歐式認購權證	0.150	13.900	2012/06/25	100,000,000	2011/08/01
13493	SGA Societe Generale Acceptance N.V.	中國移動有限公司2012年2月歐式認購權證A	0.260	83.880	2012/02/06	200,000,000	2011/08/01
13494	SGA Societe Generale Acceptance N.V.	中國海洋石油有限公司2012年2月歐式認購權證	0.150	17.690	2012/02/08	300,000,000	2011/08/01
13495	SGA Societe Generale Acceptance N.V.	中國海洋石油有限公司2012年4月歐式認購權證A	0.150	19.480	2012/04/23	300,000,000	2011/08/01
13496	SGA Societe Generale Acceptance N.V.	中國石油天然氣股份有限公司-H股2012年2月歐式認購權證	0.650	12.88/單位	2012/02/06	50,000,000	2011/08/01
29882 [#]	Macquarie Bank Ltd.	和記黃埔有限公司2011年10月歐式認購權證	0.225	93.980	2011/10/04	128,000,000	2011/08/01
13520	Barclays Bank plc	中國移動有限公司2012年4月歐式認購權證	0.250	84.280	2012/04/16	100,000,000	2011/08/02
13522	中銀國際亞洲有限公司	恒生指數2012年12月歐式認購權證	0.250	25,400/8,000單位	2012/12/28	100,000,000	2011/08/02
13524	中銀國際亞洲有限公司	恒生指數2012年12月歐式認沽權證	0.350	20,600/8,000單位	2012/12/28	100,000,000	2011/08/02
13523	中銀國際亞洲有限公司	恒生指數2012年12月歐式認購權證A	0.300	24,200/8,000單位	2012/12/28	100,000,000	2011/08/02
13525	中銀國際亞洲有限公司	恒生指數2012年12月歐式認沽權證B	0.400	21,800/8,000單位	2012/12/28	100,000,000	2011/08/02
13521	中銀國際亞洲有限公司	和記黃埔有限公司2012年2月歐式認購權證	0.300	105.000	2012/02/06	100,000,000	2011/08/02
10121	BNP Paribas Arbitrage Issuance B.V.	澳元兌美元2012年6月歐式認購權證	0.250	1.15/1單位	2012/06/12	100,000,000	2011/08/02
10122	BNP Paribas Arbitrage Issuance B.V.	澳元兌美元2012年6月歐式認沽權證	0.250	0.93/1單位	2012/06/12	100,000,000	2011/08/02
10119	BNP Paribas Arbitrage Issuance B.V.	黃金2012年6月歐式認沽權證	0.250	1,450/3,000單位	2012/06/06	100,000,000	2011/08/02
10118	BNP Paribas Arbitrage Issuance B.V.	原油期貨2012年2月歐式認購權證	0.250	110/300單位	2012/02/16	100,000,000	2011/08/02
10120	BNP Paribas Arbitrage Issuance B.V.	原油期貨2012年2月歐式認沽權證	0.250	90/300單位	2012/02/16	100,000,000	2011/08/02
13528	KBC Financial Products International Ltd.	中國移動有限公司2012年3月歐式認購權證	0.250	90.880	2012/03/01	128,000,000	2011/08/02
13527	KBC Financial Products International Ltd.	中國移動有限公司2012年2月歐式認購權證A	0.350	83.000	2012/02/02	128,000,000	2011/08/02
13526	Macquarie Bank Ltd.	中國移動有限公司2012年2月歐式認購權證A	0.250	85.000	2012/02/09	200,000,000	2011/08/02
13534	The Royal Bank of Scotland N.V.	中國移動有限公司2012年3月歐式認購權證	0.251	85.880	2012/03/23	200,000,000	2011/08/02
10123	The Royal Bank of Scotland N.V.	黃金2012年6月歐式認購權證	0.251	1,688/5,000單位	2012/06/25	100,000,000	2011/08/02
13535	The Royal Bank of Scotland N.V.	恒生中國企業指數2012年2月歐式認沽權證	0.151	11,500/5,000單位	2012/02/28	200,000,000	2011/08/02
13529	渣打銀行	中國海外發展有限公司2012年5月歐式認購權證	0.250	16.880	2012/05/15	100,000,000	2011/08/02
13530	渣打銀行	中國交通建設股份有限公司-H股2012年2月歐式認購權證	0.330	8.28/單位	2012/02/29	100,000,000	2011/08/02
13531	渣打銀行	中國交通建設股份有限公司-H股2013年4月歐式認購權證	0.150	6.180	2013/04/30	150,000,000	2011/08/02
13532	瑞士銀行	匯豐控股有限公司2011年11月歐式認購權證A	0.150	88.930	2011/11/28	200,000,000	2011/08/02
13533	瑞士銀行	恒生指數2011年11月歐式認沽權證D	0.150	22,000/9,000單位	2011/11/29	300,000,000	2011/08/02
13565	BNP Paribas Arbitrage Issuance B.V.	友邦保險控股有限公司2012年2月歐式認沽權證	0.150	25.450	2012/02/03	100,000,000	2011/08/03
13559	BNP Paribas Arbitrage Issuance B.V.	鞍鋼股份有限公司-H股2013年1月歐式認購權證	0.180	8.190	2013/01/02	100,000,000	2011/08/03
13560	BNP Paribas Arbitrage Issuance B.V.	鞍鋼股份有限公司-H股2013年12月歐式認購權證	0.160	9.890	2013/12/03	100,000,000	2011/08/03
13566	BNP Paribas Arbitrage Issuance B.V.	安踏體育用品有限公司2012年7月歐式認購權證	0.250	12.880	2012/07/03	100,000,000	2011/08/03
13564	BNP Paribas Arbitrage Issuance B.V.	中國移動有限公司2012年3月歐式認沽權證	0.470	73.000	2012/03/02	100,000,000	2011/08/03
13562	BNP Paribas Arbitrage Issuance B.V.	中國電信股份有限公司-H股2012年3月歐式認購權證	0.290	6/單位	2012/03/02	100,000,000	2011/08/03
13563	BNP Paribas Arbitrage Issuance B.V.	中國建設銀行股份有限公司-H股2012年3月歐式認沽權證	0.440	6/單位	2012/03/02	100,000,000	2011/08/03
13555	BNP Paribas Arbitrage Issuance B.V.	長江實業(集團)有限公司2012年2月歐式認購權證	0.470	132.000	2012/02/03	60,000,000	2011/08/03
13574	BNP Paribas Arbitrage Issuance B.V.	香港交易及結算所有限公司2012年3月歐式認沽權證	0.250	170/100單位	2012/03/02	100,000,000	2011/08/03
13556	BNP Paribas Arbitrage Issuance B.V.	匯豐控股有限公司2012年3月歐式認沽權證	0.340	68.880	2012/03/02	100,000,000	2011/08/03
13557	BNP Paribas Arbitrage Issuance B.V.	和記黃埔有限公司2012年3月歐式認沽權證	0.430	80.000	2012/03/02	100,000,000	2011/08/03
13561	BNP Paribas Arbitrage Issuance B.V.	江西銅業股份有限公司-H股2012年8月歐式認購權證	0.280	33.660	2012/08/02	100,000,000	2011/08/03
13567	BNP Paribas Arbitrage Issuance B.V.	雷士照明控股有限公司2012年3月歐式認購權證	0.590	4.80/單位	2012/03/02	17,000,000	2011/08/03
13558	BNP Paribas Arbitrage Issuance B.V.	新鴻基地產發展有限公司2012年2月歐式認購權證	0.360	138.000	2012/02/03	68,000,000	2011/08/03

新上市衍生認股權證 (續)

股份代號	發行機構	認股權證	發行價 (港元)	行使水平 / 每10單位認購價 (港元)	認購 / 行使日期	上市時之發行單位	上市日期
13568	BNP Paribas Arbitrage Issuance B.V.	中國西部水泥有限公司2012年8月歐式認購權證	0.560	3.10 / 單位	2012/08/02	70,000,000	2011/08/03
13577	Credit Suisse AG	中國農業銀行股份有限公司-H股2011年11月歐式認購權證	0.150	4.51 / 單位	2011/11/04	300,000,000	2011/08/03
13576	Credit Suisse AG	和記黃埔有限公司2011年12月歐式認購權證	0.200	103.000	2011/12/05	300,000,000	2011/08/03
13570	香港上海匯豐銀行有限公司	中國移動有限公司2012年2月歐式認購權證	0.390	82.680	2012/02/28	150,000,000	2011/08/03
13569	香港上海匯豐銀行有限公司	中國石油天然氣股份有限公司-H股2012年3月歐式認購權證	0.380	12.28 / 單位	2012/03/09	80,000,000	2011/08/03
13572	香港上海匯豐銀行有限公司	人和商業控股有限公司2012年5月歐式認購權證	0.250	1.68 / 單位	2012/05/08	80,000,000	2011/08/03
13571	香港上海匯豐銀行有限公司	國藥控股股份有限公司-H股2012年4月歐式認購權證	0.250	28.180	2012/04/26	68,000,000	2011/08/03
13575	JP Morgan Structured Products / JP Morgan Int'l Derivatives *	中國海外發展有限公司2012年6月歐式認購權證	0.250	18.880	2012/06/28	150,000,000	2011/08/03
13580	JP Morgan Structured Products / JP Morgan Int'l Derivatives *	新世界發展有限公司2013年3月歐式認購權證	0.250	11.880	2013/03/28	150,000,000	2011/08/03
13553	JP Morgan Structured Products / JP Morgan Int'l Derivatives *	永利澳門有限公司2012年2月歐式認購權證	0.250	31.880	2012/02/03	150,000,000	2011/08/03
13554	Macquarie Bank Ltd.	中國電信股份有限公司-H股2012年2月歐式認購權證	0.250	5.88 / 單位	2012/02/03	150,000,000	2011/08/03
13543	Merrill Lynch Int'l & Co. C.V.	中國電信股份有限公司-H股2012年1月歐式認購權證	0.206	5.99 / 單位	2012/01/09	80,000,000	2011/08/03
13546	Merrill Lynch Int'l & Co. C.V.	中國電信股份有限公司-H股2012年1月歐式認沽權證	0.150	4.29 / 單位	2012/01/20	80,000,000	2011/08/03
13544	Merrill Lynch Int'l & Co. C.V.	中國移動有限公司2012年4月歐式認購權證A	0.250	87.990	2012/04/17	80,000,000	2011/08/03
13542	Merrill Lynch Int'l & Co. C.V.	香港交易及結算有限公司2012年9月歐式認購權證	0.152	169.99/100單位	2012/09/26	80,000,000	2011/08/03
13541	Merrill Lynch Int'l & Co. C.V.	和記黃埔有限公司2011年12月歐式認購權證	0.220	102.990	2011/12/19	80,000,000	2011/08/03
13545	Merrill Lynch Int'l & Co. C.V.	和記黃埔有限公司2011年11月歐式認沽權證C	0.420	83.990	2011/11/28	80,000,000	2011/08/03
13539	荷蘭合作銀行	中國南車股份有限公司-H股2012年2月歐式認購權證	0.620	6.50 / 單位	2012/02/13	100,000,000	2011/08/03
13540	荷蘭合作銀行	株洲南車時代電氣股份有限公司-H股2012年2月歐式認購權證A	0.300	25.000	2012/02/13	100,000,000	2011/08/03
13538	荷蘭合作銀行	東方電氣股份有限公司-H股2012年1月歐式認購權證	0.240	32.880	2012/01/26	100,000,000	2011/08/03
13536	荷蘭合作銀行	江西銅業股份有限公司-H股2012年2月歐式認購權證	0.250	30.200	2012/02/13	100,000,000	2011/08/03
13537	荷蘭合作銀行	三一重裝國際控股有限公司2012年2月歐式認購權證	0.820	8.50 / 單位	2012/02/13	100,000,000	2011/08/03
13578	The Royal Bank of Scotland N.V.	中國農業銀行股份有限公司-H股2012年2月歐式認購權證	0.250	4.68 / 單位	2012/02/16	150,000,000	2011/08/03
13579	The Royal Bank of Scotland N.V.	中國建設銀行股份有限公司-H股2012年2月歐式認購權證	0.250	7.48 / 單位	2012/02/16	100,000,000	2011/08/03
13573	渣打銀行	中國移動有限公司2012年2月歐式認購權證B	0.250	88.000	2012/02/03	150,000,000	2011/08/03
13547	SGA Societe Generale Acceptance N.V.	中國移動有限公司2012年2月歐式認購權證B	0.250	92.880	2012/02/13	150,000,000	2011/08/03
13548	SGA Societe Generale Acceptance N.V.	吉利汽車控股有限公司2012年2月歐式認購權證	0.320	3.38 / 單位	2012/02/06	70,000,000	2011/08/03
13549	SGA Societe Generale Acceptance N.V.	恒基兆業地產有限公司2012年2月歐式認購權證	0.320	52.880	2012/02/06	50,000,000	2011/08/03
13550	SGA Societe Generale Acceptance N.V.	和記黃埔有限公司2011年11月歐式認購權證B	0.260	99.280	2011/11/23	150,000,000	2011/08/03
13551	SGA Societe Generale Acceptance N.V.	和記黃埔有限公司2011年12月歐式認購權證A	0.240	103.000	2011/12/19	150,000,000	2011/08/03
13552	SGA Societe Generale Acceptance N.V.	聯想集團有限公司2012年2月歐式認購權證	0.440	5.58 / 單位	2012/02/06	40,000,000	2011/08/03
11673 *	KBC Financial Products International Ltd.	中國移動有限公司2011年11月歐式認購權證	0.260	78.880	2011/11/15	180,000,000	2011/08/03
27897 *	KBC Financial Products International Ltd.	太古股份有限公司'A'2011年11月歐式認購權證	0.028	120/100單位	2011/11/11	360,000,000	2011/08/03
13595	Barclays Bank plc	中國銀行股份有限公司-H股2012年4月歐式認購權證	0.250	3.88 / 單位	2012/04/18	100,000,000	2011/08/04
13610	BNP Paribas Arbitrage Issuance B.V.	長江基建集團有限公司2012年3月歐式認購權證	0.320	55.000	2012/03/02	50,000,000	2011/08/04
13615	Credit Suisse AG	中國建設銀行股份有限公司-H股2011年11月歐式認購權證	0.150	7.39 / 單位	2011/11/28	300,000,000	2011/08/04
13614	Credit Suisse AG	中國聯合網絡通信(香港)股份有限公司2012年2月歐式認購權證A	0.150	17.200	2012/02/13	200,000,000	2011/08/04
13613	Credit Suisse AG	恒生指數2011年12月歐式認購權證A	0.150	23,500/8,000單位	2011/12/29	500,000,000	2011/08/04
13611	Credit Suisse AG	恒生指數2011年11月歐式認沽權證A	0.150	21,500/8,000單位	2011/11/29	500,000,000	2011/08/04
13612	Credit Suisse AG	恒生指數2011年11月歐式認沽權證B	0.150	22,000/9,000單位	2011/11/29	500,000,000	2011/08/04
13621	Credit Suisse AG	電能實業有限公司2012年2月歐式認購權證	0.250	68.880	2012/02/06	150,000,000	2011/08/04
13616	Credit Suisse AG	兗州煤業股份有限公司-H股2011年11月歐式認購權證	0.150	35.900	2011/11/28	200,000,000	2011/08/04

新上市衍生認股權證 (續)

股份代號	發行機構	認股權證	發行價 (港元)	行使水平 / 每10單位認購價 (港元)	認購 / 行使日期	上市時之發行單位	上市日期
13604	Citigroup Global Markets Holdings Inc.	中國中鐵股份有限公司—H股2012年4月歐式認購權證	0.250	3.88 / 單位	2012/04/17	80,000,000	2011/08/04
13606	Citigroup Global Markets Holdings Inc.	中國神華能源股份有限公司—H股2012年2月歐式認購權證	0.250	45.380	2012/02/06	80,000,000	2011/08/04
13603	Citigroup Global Markets Holdings Inc.	銀河娛樂集團有限公司2012年2月歐式認購權證	0.250	23.380	2012/02/06	50,000,000	2011/08/04
13605	Citigroup Global Markets Holdings Inc.	澳門博彩控股有限公司2012年2月歐式認購權證	0.250	23.880	2012/02/06	80,000,000	2011/08/04
13623	東亞銀行有限公司	中國海外發展有限公司2012年10月歐式認購權證	0.250	14.688	2012/10/22	103,000,000	2011/08/04
13622	東亞銀行有限公司	中信泰富有限公司2012年6月歐式認購權證	0.250	17.267	2012/06/22	90,000,000	2011/08/04
13625	東亞銀行有限公司	廣州富力地產股份有限公司—H股2012年11月歐式認購權證	0.250	9.277	2012/11/23	165,000,000	2011/08/04
13624	東亞銀行有限公司	中國人民財產保險股份有限公司—H股2012年12月歐式認購權證	0.250	12.328	2012/12/24	125,000,000	2011/08/04
13608	JP Morgan Structured Products / JP Morgan Int'l Derivatives #	iShares 安碩富時 A50 中國指數 ETF 2012年2月歐式認購權證	0.670	13.88 / 單位	2012/02/06	100,000,000	2011/08/04
13609	JP Morgan Structured Products / JP Morgan Int'l Derivatives #	iShares 安碩富時 A50 中國指數 ETF 2012年2月歐式認購權證 A	0.150	12.400	2012/02/27	200,000,000	2011/08/04
13619	KBC Financial Products International Ltd.	中國農業銀行股份有限公司—H股2012年1月歐式認購權證 A	0.220	4.69 / 單位	2012/01/04	128,000,000	2011/08/04
13618	KBC Financial Products International Ltd.	和記黃埔有限公司2012年2月歐式認購權證	0.480	100.000	2012/02/06	128,000,000	2011/08/04
13617	KBC Financial Products International Ltd.	和記黃埔有限公司2011年12月歐式認購權證 B	0.290	102.980	2011/12/05	128,000,000	2011/08/04
13581	Macquarie Bank Ltd.	中國太平洋保險(集團)股份有限公司—H股2012年3月歐式認購權證	0.250	33.880	2012/03/02	100,000,000	2011/08/04
13582	Macquarie Bank Ltd.	六福集團(國際)有限公司2012年2月歐式認購權證	0.250	51.000	2012/02/06	150,000,000	2011/08/04
13607	Macquarie Bank Ltd.	新濠國際發展有限公司2012年6月歐式認購權證	0.250	11.880	2012/06/04	150,000,000	2011/08/04
13589	Merrill Lynch Int'l & Co. C.V.	中國農業銀行股份有限公司—H股2011年12月歐式認購權證 B	0.214	4.49 / 單位	2011/12/12	80,000,000	2011/08/04
13594	Merrill Lynch Int'l & Co. C.V.	中國銀行股份有限公司—H股2012年2月歐式認購權證 A	0.220	3.89 / 單位	2012/02/15	80,000,000	2011/08/04
13587	Merrill Lynch Int'l & Co. C.V.	比亞迪股份有限公司—H股2012年2月歐式認購權證	0.360	24.990	2012/02/27	80,000,000	2011/08/04
13588	Merrill Lynch Int'l & Co. C.V.	比亞迪股份有限公司—H股2012年3月歐式認購權證	0.260	27.990	2012/03/19	80,000,000	2011/08/04
13592	Merrill Lynch Int'l & Co. C.V.	廣州富力地產股份有限公司—H股2012年8月歐式認購權證	0.250	9.390	2012/08/20	80,000,000	2011/08/04
13593	Merrill Lynch Int'l & Co. C.V.	廣州富力地產股份有限公司—H股2012年11月歐式認購權證	0.155	11.890	2012/11/12	80,000,000	2011/08/04
13583	Merrill Lynch Int'l & Co. C.V.	昆侖能源有限公司2012年2月歐式認購權證	0.152	13.890	2012/02/20	80,000,000	2011/08/04
13584	Merrill Lynch Int'l & Co. C.V.	昆侖能源有限公司2012年10月歐式認購權證	0.151	15.290	2012/10/22	80,000,000	2011/08/04
13585	Merrill Lynch Int'l & Co. C.V.	利豐有限公司2012年2月歐式認購權證	0.155	14.890	2012/02/13	80,000,000	2011/08/04
13586	Merrill Lynch Int'l & Co. C.V.	利豐有限公司2012年6月歐式認購權證	0.150	16.490	2012/06/15	80,000,000	2011/08/04
13590	Merrill Lynch Int'l & Co. C.V.	中國人民財產保險股份有限公司—H股2012年1月歐式認購權證	0.186	13.890	2012/01/16	80,000,000	2011/08/04
13591	Merrill Lynch Int'l & Co. C.V.	中國人民財產保險股份有限公司—H股2012年3月歐式認購權證	0.150	15.890	2012/03/19	80,000,000	2011/08/04
13599	荷蘭合作銀行	中國太平洋保險(集團)股份有限公司—H股2012年1月歐式認購權證	0.150	33.880	2012/01/16	150,000,000	2011/08/04
13596	荷蘭合作銀行	銀河娛樂集團有限公司2012年2月歐式認購權證	0.250	24.000	2012/02/14	100,000,000	2011/08/04
13598	荷蘭合作銀行	金沙中國有限公司2012年2月歐式認購權證 A	0.250	28.000	2012/02/14	100,000,000	2011/08/04
13597	荷蘭合作銀行	永利澳門有限公司2012年2月歐式認購權證	0.250	33.000	2012/02/14	100,000,000	2011/08/04
13620	The Royal Bank of Scotland N.V.	匯豐控股有限公司2012年3月歐式認購權證	0.251	90.000	2012/03/05	100,000,000	2011/08/04
13601	渣打銀行	中國建設銀行股份有限公司—H股2012年2月歐式認購權證	0.300	7.27 / 單位	2012/02/29	100,000,000	2011/08/04
13602	渣打銀行	中國建設銀行股份有限公司—H股2012年9月歐式認購權證	0.500	6.88 / 單位	2012/09/03	100,000,000	2011/08/04
13600	渣打銀行	香港鐵路有限公司2012年4月歐式認購權證	0.300	24.660	2012/04/30	100,000,000	2011/08/04
11692 #	KBC Financial Products International Ltd.	友邦保險控股有限公司2011年12月歐式認購權證	0.084	27.000	2011/12/01	200,000,000	2011/08/04
12681 #	渣打銀行	騰訊控股有限公司2011年11月歐式認購權證	0.140	215 / 100 單位	2011/11/30	100,000,000	2011/08/04
13626	Barclays Bank plc	和記黃埔有限公司2012年2月歐式認購權證	0.398	102.880	2012/02/28	100,000,000	2011/08/05
13642	Credit Suisse AG	友邦保險控股有限公司2012年2月歐式認購權證	0.250	30.880	2012/02/20	300,000,000	2011/08/05
13641	Credit Suisse AG	友邦保險控股有限公司2011年11月歐式認購權證	0.150	27.000	2011/11/28	300,000,000	2011/08/05
13640	Credit Suisse AG	長江實業(集團)有限公司2012年2月歐式認購權證	0.300	133.880	2012/02/06	200,000,000	2011/08/05

新上市衍生認股權證 (續)

股份代號	發行機構	認股權證	發行價 (港元)	行使水平 / 每10單位認購價 (港元)	認購 / 行使日期	上市時之發行單位	上市日期
13629	JP Morgan Structured Products/ JP Morgan Int'l Derivatives *	招商銀行股份有限公司—H股2012年6月歐式認購權證	0.172	20.000	2012/06/01	200,000,000	2011/08/05
13636	JP Morgan Structured Products/ JP Morgan Int'l Derivatives *	和記黃埔有限公司2012年2月歐式認購權證	0.250	105.880	2012/02/06	150,000,000	2011/08/05
13637	JP Morgan Structured Products/ JP Morgan Int'l Derivatives *	和記黃埔有限公司2011年11月歐式認購權證B	0.250	99.280	2011/11/23	150,000,000	2011/08/05
13639	KBC Financial Products International Ltd.	友邦保險控股有限公司2012年3月歐式認購權證	0.150	32.430	2012/03/05	198,000,000	2011/08/05
13633	Macquarie Bank Ltd.	中國東方航空股份有限公司—H股2012年2月歐式認購權證	0.250	5 / 單位	2012/02/06	150,000,000	2011/08/05
13634	Macquarie Bank Ltd.	領匯房地產投資信託基金2012年2月歐式認購權證	0.250	29.880	2012/02/06	150,000,000	2011/08/05
13635	Macquarie Bank Ltd.	雷士照明控股有限公司2012年2月歐式認購權證	0.252	5 / 單位	2012/02/06	180,000,000	2011/08/05
13627	荷蘭合作銀行	三一重裝國際控股有限公司2012年2月歐式認購權證A	0.650	8.80 / 單位	2012/02/13	100,000,000	2011/08/05
13628	荷蘭合作銀行	中興通訊股份有限公司—H股2012年2月歐式認購權證	0.250	27.000	2012/02/13	100,000,000	2011/08/05
13630	渣打銀行	和記黃埔有限公司2012年2月歐式認購權證B	0.450	101.130	2012/02/06	100,000,000	2011/08/05
13631	渣打銀行	騰訊控股有限公司2012年1月歐式認購權證	0.210	208.88/100單位	2012/01/16	100,000,000	2011/08/05
13632	渣打銀行	騰訊控股有限公司2012年2月歐式認購權證	0.150	229/100單位	2012/02/06	100,000,000	2011/08/05
13638	瑞士銀行	騰訊控股有限公司2011年12月歐式認購權證A	0.150	210/100單位	2011/12/21	200,000,000	2011/08/05
26286*	Macquarie Bank Ltd.	中國人民財產保險股份有限公司—H股2011年11月歐式認購權證	0.070	15.000	2011/11/02	145,000,000	2011/08/05
11998*	中銀國際亞洲有限公司	蒙古能源有限公司2012年1月歐式認購權證	0.048	1.88 / 單位	2012/01/30	300,000,000	2011/08/05
28979*	Merrill Lynch Int'l & Co. C.V.	香港交易及結算所有限公司2011年12月歐式認購權證B	0.033	179.99/100單位	2011/12/05	320,000,000	2011/08/05
12553*	Merrill Lynch Int'l & Co. C.V.	香港交易及結算所有限公司2011年12月歐式認購權證C	0.057	169.99/100單位	2011/12/09	320,000,000	2011/08/05
13656	JP Morgan Structured Products/ JP Morgan Int'l Derivatives *	中國平安保險(集團)股份有限公司—H股2012年2月歐式認購權證	0.250	88.880	2012/02/09	200,000,000	2011/08/08
13659	KBC Financial Products International Ltd.	友邦保險控股有限公司2012年3月歐式認購權證A	0.250	30.280	2012/03/01	198,000,000	2011/08/08
13660	KBC Financial Products International Ltd.	友邦保險控股有限公司2012年2月歐式認購權證A	0.250	29.000	2012/02/08	168,000,000	2011/08/08
13649	Macquarie Bank Ltd.	友邦保險控股有限公司2012年4月歐式認購權證	0.250	33.000	2012/04/03	200,000,000	2011/08/08
13650	Macquarie Bank Ltd.	江西銅業股份有限公司—H股2012年4月歐式認購權證	0.250	33.880	2012/04/03	200,000,000	2011/08/08
13646	Macquarie Bank Ltd.	上海電氣集團股份有限公司—H股2012年2月歐式認購權證	0.253	5.28 / 單位	2012/02/08	150,000,000	2011/08/08
13645	Macquarie Bank Ltd.	中國雨潤食品集團有限公司2012年2月歐式認購權證	0.250	26.880	2012/02/08	150,000,000	2011/08/08
13648	Merrill Lynch Int'l & Co. C.V.	友邦保險控股有限公司2012年5月歐式認購權證	0.250	32.990	2012/05/23	80,000,000	2011/08/08
13643	Merrill Lynch Int'l & Co. C.V.	中國民生銀行股份有限公司—H股2011年11月歐式認購權證	0.198	7.48 / 單位	2011/11/14	80,000,000	2011/08/08
13644	Merrill Lynch Int'l & Co. C.V.	中國民生銀行股份有限公司—H股2011年12月歐式認購權證	0.162	7.89 / 單位	2011/12/19	80,000,000	2011/08/08
13647	Merrill Lynch Int'l & Co. C.V.	香港鐵路有限公司2012年4月歐式認購權證	0.168	27.390	2012/04/23	80,000,000	2011/08/08
13663	The Royal Bank of Scotland N.V.	友邦保險控股有限公司2012年6月歐式認購權證	0.251	33.000	2012/06/29	200,000,000	2011/08/08
13662	The Royal Bank of Scotland N.V.	中國建設銀行股份有限公司—H股2012年3月歐式認購權證	0.251	7.08 / 單位	2012/03/23	100,000,000	2011/08/08
13657	渣打銀行	中國電信股份有限公司—H股2012年2月歐式認購權證	0.320	5.60 / 單位	2012/02/10	100,000,000	2011/08/08
13658	渣打銀行	中國海洋石油有限公司2012年8月歐式認購權證	0.250	18.180	2012/08/08	120,000,000	2011/08/08
13651	SGA Societe Generale Acceptance N.V.	中國人壽保險股份有限公司—H股2012年1月歐式認購權證B	0.180	26.280	2012/01/16	300,000,000	2011/08/08
13652	SGA Societe Generale Acceptance N.V.	中國人壽保險股份有限公司—H股2012年3月歐式認購權證	0.150	28.280	2012/03/26	300,000,000	2011/08/08
13653	SGA Societe Generale Acceptance N.V.	中國人壽保險股份有限公司—H股2012年4月歐式認購權證	0.150	30.000	2012/04/23	300,000,000	2011/08/08
13655	SGA Societe Generale Acceptance N.V.	匯豐控股有限公司2015年11月歐式認購權證	0.150	79.88/100單位	2015/11/30	500,000,000	2011/08/08
13654	SGA Societe Generale Acceptance N.V.	匯豐控股有限公司2012年1月歐式認購權證B	0.220	82.880	2012/01/30	300,000,000	2011/08/08
13661	瑞士銀行	騰訊控股有限公司2011年12月歐式認購權證B	0.150	229.08/100單位	2011/12/28	200,000,000	2011/08/08
12990*	Merrill Lynch Int'l & Co. C.V.	中國移動有限公司2011年11月歐式認購權證	0.105	80.590	2011/11/01	120,000,000	2011/08/08
29380*	Merrill Lynch Int'l & Co. C.V.	長江實業(集團)有限公司2012年1月歐式認購權證	0.066	126.29/100單位	2012/01/16	200,000,000	2011/08/08
12670*	Merrill Lynch Int'l & Co. C.V.	恒生指數2011年9月歐式認購權證F	0.039	22,900/8,000單位	2011/09/29	270,000,000	2011/08/08

新上市衍生認股權證 (續)

股份代號	發行機構	認股權證	發行價 (港元)	行使水平 / 每10單位認購價 (港元)	認購 / 行使日期	上市時之發行單位	上市日期
29425*	Merrill Lynch Int'l & Co. C.V.	騰訊控股有限公司2011年10月歐式認購權證B	0.094	219.99/100單位	2011/10/26	120,000,000	2011/08/08
13668	中銀國際亞洲有限公司	中國海外發展有限公司2012年8月歐式認購權證	0.250	19.980	2012/08/06	100,000,000	2011/08/09
13669	中銀國際亞洲有限公司	中國太平洋保險(集團)股份有限公司-H股2012年4月歐式認購權證	0.250	33.800	2012/04/02	100,000,000	2011/08/09
13686	BNP Paribas Arbitrage Issuance B.V.	中國銀行股份有限公司-H股2012年3月歐式認購權證A	0.250	3.75/單位	2012/03/02	200,000,000	2011/08/09
13688	BNP Paribas Arbitrage Issuance B.V.	中國建設銀行股份有限公司-H股2012年3月歐式認購權證A	0.250	7.25/單位	2012/03/02	200,000,000	2011/08/09
13687	BNP Paribas Arbitrage Issuance B.V.	中國工商銀行股份有限公司-H股2012年3月歐式認購權證	0.440	6/單位	2012/03/02	200,000,000	2011/08/09
13698	Credit Suisse AG	中國移動有限公司2015年6月歐式認購權證	0.150	70.90/100單位	2015/06/22	300,000,000	2011/08/09
13697	Credit Suisse AG	匯豐控股有限公司2011年11月歐式認購權證A	0.150	84.900	2011/11/28	300,000,000	2011/08/09
13696	Credit Suisse AG	恒生指數2011年11月歐式認購權證	0.150	22,500/9,800單位	2011/11/29	500,000,000	2011/08/09
13699	Credit Suisse AG	中國平安保險(集團)股份有限公司-H股2012年12月歐式認購權證	0.150	71.35/100單位	2012/12/14	300,000,000	2011/08/09
13683	香港上海匯豐銀行有限公司	友邦保險控股有限公司2012年5月歐式認購權證	0.250	35.000	2012/05/10	100,000,000	2011/08/09
13680	香港上海匯豐銀行有限公司	長江實業(集團)有限公司2012年5月歐式認購權證	0.350	142.880	2012/05/30	80,000,000	2011/08/09
13682	香港上海匯豐銀行有限公司	銀河娛樂集團有限公司2012年4月歐式認購權證	0.250	26.880	2012/04/27	60,000,000	2011/08/09
13681	香港上海匯豐銀行有限公司	新鴻基地產發展有限公司2012年4月歐式認購權證	0.270	142.880	2012/04/26	80,000,000	2011/08/09
13684	香港上海匯豐銀行有限公司	澳門博彩控股有限公司2012年6月歐式認購權證	0.250	25.680	2012/06/08	60,000,000	2011/08/09
13685	JP Morgan Structured Products/JP Morgan Int'l Derivatives*	友邦保險控股有限公司2012年2月歐式認購權證	0.250	32.000	2012/02/15	200,000,000	2011/08/09
13671	Macquarie Bank Ltd.	招商局國際有限公司2012年2月歐式認購權證	0.251	32.500	2012/02/09	150,000,000	2011/08/09
13689	Macquarie Bank Ltd.	國美電器控股有限公司2012年2月歐式認購權證	0.250	4.28/單位	2012/02/09	150,000,000	2011/08/09
13670	Macquarie Bank Ltd.	希慎興業有限公司2012年2月歐式認購權證	0.250	40.080	2012/02/09	150,000,000	2011/08/09
13674	Macquarie Bank Ltd.	金沙中國有限公司2012年2月歐式認購權證	0.250	28.000	2012/02/09	150,000,000	2011/08/09
13664	Merrill Lynch Int'l & Co. C.V.	長江實業(集團)有限公司2012年2月歐式認購權證	0.490	133.330	2012/02/13	80,000,000	2011/08/09
13665	Merrill Lynch Int'l & Co. C.V.	長江實業(集團)有限公司2012年12月歐式認購權證D	0.151	148.89/100單位	2012/12/24	80,000,000	2011/08/09
13666	Merrill Lynch Int'l & Co. C.V.	和記黃埔有限公司2012年2月歐式認沽權證	0.790	91.990	2012/02/13	80,000,000	2011/08/09
13667	Merrill Lynch Int'l & Co. C.V.	和記黃埔有限公司2012年2月歐式認沽權證A	0.150	99.99/100單位	2012/02/20	80,000,000	2011/08/09
13679	渣打銀行	中國銀行股份有限公司-H股2012年8月歐式認購權證	0.250	4.08/單位	2012/08/08	100,000,000	2011/08/09
13676	渣打銀行	中國移動有限公司2011年11月歐式認購權證A	0.197	80.650	2011/11/09	100,000,000	2011/08/09
13677	渣打銀行	iShares安碩富時A50中國指數ETF2012年8月歐式認購權證	0.250	10.880	2012/08/08	100,000,000	2011/08/09
13678	渣打銀行	iShares安碩富時A50中國指數ETF2012年10月歐式認購權證	0.162	12.300	2012/10/08	100,000,000	2011/08/09
13691	渣打銀行	匯豐控股有限公司2012年1月歐式認購權證	0.500	77.880	2012/01/12	100,000,000	2011/08/09
13690	渣打銀行	匯豐控股有限公司2011年11月歐式認購權證C	0.250	80.720	2011/11/28	100,000,000	2011/08/09
13675	渣打銀行	香港鐵路有限公司2012年8月歐式認購權證	0.250	26.280	2012/08/01	100,000,000	2011/08/09
13695	瑞士銀行	中國農業銀行股份有限公司-H股2012年1月歐式認購權證	0.150	4.69/單位	2012/01/04	200,000,000	2011/08/09
13693	瑞士銀行	中國海洋石油有限公司2012年4月歐式認購權證	0.150	19.500	2012/04/23	200,000,000	2011/08/09
13694	瑞士銀行	中國神華能源股份有限公司-H股2011年12月歐式認購權證	0.150	44.880	2011/12/23	100,000,000	2011/08/09
13692	瑞士銀行	江西銅業股份有限公司-H股2012年2月歐式認購權證	0.150	30.880	2012/02/21	100,000,000	2011/08/09
21782*	Credit Suisse AG	中國建設銀行股份有限公司-H股2012年7月歐式認購權證	0.051	6.380	2012/07/03	400,000,000	2011/08/09
13721	BNP Paribas Arbitrage Issuance B.V.	匯豐控股有限公司2012年3月歐式認購權證	0.450	82.000	2012/03/02	200,000,000	2011/08/10
13725	BNP Paribas Arbitrage Issuance B.V.	恒生指數2012年2月歐式認沽權證	0.250	21,800/8,000單位	2012/02/28	200,000,000	2011/08/10
13722	BNP Paribas Arbitrage Issuance B.V.	中國平安保險(集團)股份有限公司-H股2012年3月歐式認購權證	0.580	80.000	2012/03/02	100,000,000	2011/08/10
13723	BNP Paribas Arbitrage Issuance B.V.	遠洋地產控股有限公司2012年3月歐式認購權證	0.440	4.50/單位	2012/03/02	23,000,000	2011/08/10
13724	BNP Paribas Arbitrage Issuance B.V.	聯邦制藥國際控股有限公司2012年10月歐式認購權證	0.250	9.000	2012/10/03	78,000,000	2011/08/10
13728	Credit Suisse AG	香港交易及結算有限公司2011年12月歐式認購權證B	0.150	154.90/100單位	2011/12/05	300,000,000	2011/08/10
13726	Credit Suisse AG	恒生指數2011年12月歐式認購權證B	0.150	22,800/8,000單位	2011/12/29	500,000,000	2011/08/10

新上市衍生認股權證 (續)

股份代號	發行機構	認股權證	發行價 (港元)	行使水平 / 每10單位認購價 (港元)	認購 / 行使日期	上市時之發行單位	上市日期
13727	Credit Suisse AG	恒生指數2011年12月歐式認購權證C	0.150	23,000/8,000單位	2011/12/29	500,000,000	2011/08/10
13720	KBC Financial Products International Ltd.	中國建材股份有限公司-H股2012年3月歐式認購權證	0.250	15.140	2012/03/15	88,000,000	2011/08/10
13719	KBC Financial Products International Ltd.	iShares安碩富時A50中國指數ETF2012年7月歐式認購權證	0.150	11.680	2012/07/18	188,000,000	2011/08/10
13709	Macquarie Bank Ltd.	華潤創業有限公司2012年3月歐式認購權證	0.320	38.880	2012/03/02	150,000,000	2011/08/10
13710	Macquarie Bank Ltd.	中國忠旺控股有限公司2012年2月歐式認購權證	0.355	4 / 單位	2012/02/10	150,000,000	2011/08/10
13708	Macquarie Bank Ltd.	和記黃埔有限公司2012年3月歐式認購權證C	0.327	104.080	2012/03/02	200,000,000	2011/08/10
13700	Merrill Lynch Int'l & Co. C.V.	長江實業(集團)有限公司2012年6月歐式認購權證	0.153	124.99/100單位	2012/06/04	80,000,000	2011/08/10
13703	Merrill Lynch Int'l & Co. C.V.	中國人壽保險股份有限公司-H股2012年2月歐式認購權證A	0.153	28.290	2012/02/27	80,000,000	2011/08/10
13704	Merrill Lynch Int'l & Co. C.V.	中國人壽保險股份有限公司-H股2012年4月歐式認購權證	0.150	29.990	2012/04/23	80,000,000	2011/08/10
13701	Merrill Lynch Int'l & Co. C.V.	匯豐控股有限公司2012年2月歐式認購權證A	0.265	83.990	2012/02/02	80,000,000	2011/08/10
13702	Merrill Lynch Int'l & Co. C.V.	中國平安保險(集團)股份有限公司-H股2013年7月歐式認購權證	0.151	82.29/100單位	2013/07/02	80,000,000	2011/08/10
13705	荷蘭合作銀行	東風汽車集團股份有限公司-H股2012年4月歐式認購權證	0.150	18.000	2012/04/23	100,000,000	2011/08/10
13707	荷蘭合作銀行	濰柴動力股份有限公司-H股2012年3月歐式認購權證	0.350	48.000	2012/03/07	100,000,000	2011/08/10
13706	荷蘭合作銀行	信義玻璃控股有限公司2012年4月歐式認購權證A	0.800	7.50 / 單位	2012/04/18	100,000,000	2011/08/10
13729	The Royal Bank of Scotland N.V.	長江實業(集團)有限公司2012年6月歐式認購權證	0.251	142.880	2012/06/06	250,000,000	2011/08/10
13730	The Royal Bank of Scotland N.V.	香港交易及結算所有限公司2012年4月歐式認購權證	0.151	161.10/100單位	2012/04/03	200,000,000	2011/08/10
13714	渣打銀行	友邦保險控股有限公司2012年1月歐式認購權證	0.210	28.880	2012/01/09	100,000,000	2011/08/10
13715	渣打銀行	友邦保險控股有限公司2012年3月歐式認購權證	0.150	32.400	2012/03/05	100,000,000	2011/08/10
13716	渣打銀行	友邦保險控股有限公司2012年9月歐式認購權證	0.300	30.000	2012/09/28	150,000,000	2011/08/10
13717	渣打銀行	友邦保險控股有限公司2012年11月歐式認購權證	0.250	35.480	2012/11/01	150,000,000	2011/08/10
13712	SGA Societe Generale Acceptance N.V.	香港交易及結算所有限公司2012年4月歐式認購權證A	0.150	161/100單位	2012/04/02	500,000,000	2011/08/10
13711	SGA Societe Generale Acceptance N.V.	恒生銀行有限公司2012年2月歐式認購權證	0.450	133.880	2012/02/13	30,000,000	2011/08/10
13718	SGA Societe Generale Acceptance N.V.	中國工商銀行股份有限公司-H股2011年12月歐式認購權證	0.240	6.18 / 單位	2011/12/28	200,000,000	2011/08/10
13713	SGA Societe Generale Acceptance N.V.	九龍倉集團有限公司2012年2月歐式認購權證	0.420	60.880	2012/02/13	50,000,000	2011/08/10
24879*	Citigroup Global Markets Holdings Inc.	中國平安保險(集團)股份有限公司-H股2012年3月歐式認購權證	0.031	78/100單位	2012/03/05	322,585,000	2011/08/10
28428*	Citigroup Global Markets Holdings Inc.	騰訊控股有限公司2011年12月歐式認購權證	0.093	228.88/100單位	2011/12/30	107,530,000	2011/08/10
13755	BNP Paribas Arbitrage Issuance B.V.	中國海洋石油有限公司2012年12月歐式認購權證	0.250	17.280	2012/12/04	100,000,000	2011/08/11
13739	BNP Paribas Arbitrage Issuance B.V.	東岳集團有限公司2012年7月歐式認購權證	0.250	9.600	2012/07/04	100,000,000	2011/08/11
10128	BNP Paribas Arbitrage Issuance B.V.	歐元兌美元2012年2月歐式認購權證	0.250	1.53/1單位	2012/02/13	100,000,000	2011/08/11
10127	BNP Paribas Arbitrage Issuance B.V.	歐元兌美元2012年2月歐式認沽權證	0.250	1.29/1單位	2012/02/13	100,000,000	2011/08/11
13756	BNP Paribas Arbitrage Issuance B.V.	恒生中國企業指數2012年7月歐式認沽權證	0.250	11,600/6,000單位	2012/07/30	100,000,000	2011/08/11
13740	BNP Paribas Arbitrage Issuance B.V.	電能實業有限公司2012年6月歐式認購權證	0.390	70.000	2012/06/04	50,000,000	2011/08/11
10126	BNP Paribas Arbitrage Issuance B.V.	美元兌日元2012年2月歐式認購權證	0.250	82/1單位	2012/02/13	100,000,000	2011/08/11
10125	BNP Paribas Arbitrage Issuance B.V.	美元兌日元2012年2月歐式認沽權證	0.250	77/1單位	2012/02/13	100,000,000	2011/08/11
13741	Citigroup Global Markets Holdings Inc.	友邦保險控股有限公司2012年3月歐式認購權證	0.150	32.388	2012/03/05	80,000,000	2011/08/11
13745	Citigroup Global Markets Holdings Inc.	中國平安保險(集團)股份有限公司-H股2012年2月歐式認購權證	0.250	83.880	2012/02/13	80,000,000	2011/08/11
13744	Citigroup Global Markets Holdings Inc.	人和商業控股有限公司2012年4月歐式認購權證	0.250	2.08 / 單位	2012/04/17	80,000,000	2011/08/11
13743	Citigroup Global Markets Holdings Inc.	金沙中國有限公司2012年2月歐式認購權證	0.250	28.380	2012/02/13	80,000,000	2011/08/11
13742	Citigroup Global Markets Holdings Inc.	騰訊控股有限公司2012年2月歐式認購權證	0.190	219.08/100單位	2012/02/27	80,000,000	2011/08/11
13737	香港上海匯豐銀行有限公司	中海集裝箱運輸股份有限公司-H股2012年5月歐式認購權證	0.280	2.38 / 單位	2012/05/22	60,000,000	2011/08/11
13738	香港上海匯豐銀行有限公司	思捷環球控股有限公司2012年7月歐式認購權證	0.250	23.880	2012/07/09	100,000,000	2011/08/11
13747	JP Morgan Structured Products/JP Morgan Int'l Derivatives*	中國鋁業股份有限公司-H股2012年2月歐式認購權證	0.440	7.28 / 單位	2012/02/16	70,000,000	2011/08/11

新上市衍生認股權證 (續)

股份代號	發行機構	認股權證	發行價 (港元)	行使水平/ 每10單位 認購價 (港元)	認購/ 行使日期	上市時之 發行單位	上市日期
13749	JP Morgan Structured Products/ JP Morgan Int'l Derivatives *	中國神華能源股份有限公司—H股2012年2月歐式認購權證	0.265	42.880	2012/02/16	150,000,000	2011/08/11
13746	JP Morgan Structured Products/ JP Morgan Int'l Derivatives *	保利協鑫能源控股有限公司2012年2月歐式認購權證	0.450	5.88/單位	2012/02/16	150,000,000	2011/08/11
13751	JP Morgan Structured Products/ JP Morgan Int'l Derivatives *	國美電器控股有限公司2012年2月歐式認購權證	0.320	4.08/單位	2012/02/16	100,000,000	2011/08/11
13750	JP Morgan Structured Products/ JP Morgan Int'l Derivatives *	江西銅業股份有限公司—H股2011年11月歐式認購權證	0.150	28.880	2011/11/23	150,000,000	2011/08/11
13748	JP Morgan Structured Products/ JP Morgan Int'l Derivatives *	人和商業控股有限公司2012年4月歐式認購權證	0.250	2/單位	2012/04/27	80,000,000	2011/08/11
13735	Macquarie Bank Ltd.	華能國際電力股份有限公司—H股2012年4月歐式認購權證	0.250	4.38/單位	2012/04/03	150,000,000	2011/08/11
13736	Macquarie Bank Ltd.	中國人民財產保險股份有限公司—H股2012年8月歐式認購權證A	0.254	13.500	2012/08/02	200,000,000	2011/08/11
13731	荷蘭合作銀行	長江實業(集團)有限公司2012年1月歐式認購權證	0.500	132.000	2012/01/30	100,000,000	2011/08/11
13732	荷蘭合作銀行	中國民生銀行股份有限公司—H股2011年12月歐式認購權證	0.200	7.88/單位	2011/12/20	100,000,000	2011/08/11
13734	荷蘭合作銀行	吉利汽車控股有限公司2012年1月歐式認購權證	0.310	3.38/單位	2012/01/30	100,000,000	2011/08/11
13733	荷蘭合作銀行	五礦資源有限公司2012年3月歐式認購權證	0.800	5.88/單位	2012/03/19	100,000,000	2011/08/11
13752	The Royal Bank of Scotland N.V.	中國海洋石油有限公司2012年1月歐式認購權證	0.151	16.900	2012/01/16	250,000,000	2011/08/11
10124	The Royal Bank of Scotland N.V.	黃金2012年6月歐式認沽權證	0.251	1,438/5,000單位	2012/06/25	100,000,000	2011/08/11
13753	The Royal Bank of Scotland N.V.	中國平安保險(集團)股份有限公司—H股2011年12月歐式認購權證	0.151	86.000	2011/12/19	100,000,000	2011/08/11
13754	The Royal Bank of Scotland N.V.	中國平安保險(集團)股份有限公司—H股2013年12月歐式認購權證	0.151	78.83/100單位	2013/12/09	100,000,000	2011/08/11
13814	BNP Paribas Arbitrage Issuance B.V.	中國銀行股份有限公司—H股2012年3月歐式認購權證B	0.350	3.33/單位	2012/03/02	200,000,000	2011/08/12
13813	BNP Paribas Arbitrage Issuance B.V.	中國人壽保險股份有限公司—H股2012年6月歐式認購權證A	0.310	25.000	2012/06/04	200,000,000	2011/08/12
13811	BNP Paribas Arbitrage Issuance B.V.	中國石化化工股份有限公司—H股2012年3月歐式認購權證	0.730	7.30/單位	2012/03/02	100,000,000	2011/08/12
13810	BNP Paribas Arbitrage Issuance B.V.	匯豐控股有限公司2012年4月歐式認購權證A	0.510	75.000	2012/04/03	200,000,000	2011/08/12
13815	BNP Paribas Arbitrage Issuance B.V.	恒生指數2012年2月歐式認購權證	0.200	21,100/8,000單位	2012/02/28	200,000,000	2011/08/12
13816	BNP Paribas Arbitrage Issuance B.V.	恒生指數2012年3月歐式認購權證	0.260	20,600/8,000單位	2012/03/29	200,000,000	2011/08/12
13812	BNP Paribas Arbitrage Issuance B.V.	騰訊控股有限公司2012年3月歐式認購權證A	0.270	198/100單位	2012/03/02	100,000,000	2011/08/12
13802	Credit Suisse AG	友邦保險控股有限公司2012年1月歐式認購權證	0.150	27.500	2012/01/09	300,000,000	2011/08/12
13801	Credit Suisse AG	中國海洋石油有限公司2012年1月歐式認購權證	0.150	16.900	2012/01/09	300,000,000	2011/08/12
13803	Credit Suisse AG	iShares安碩富時A50中國指數ETF2012年2月歐式認購權證	0.150	11.900	2012/02/13	300,000,000	2011/08/12
13790	Credit Suisse AG	恒生指數2012年1月歐式認購權證	0.150	20,700/8,000單位	2012/01/30	500,000,000	2011/08/12
13799	Credit Suisse AG	恒生指數2012年1月歐式認沽權證	0.150	20,200/7,000單位	2012/01/30	500,000,000	2011/08/12
13798	Credit Suisse AG	恒生指數2011年12月歐式認購權證D	0.150	20,100/13,000單位	2011/12/29	500,000,000	2011/08/12
13800	Credit Suisse AG	和記黃埔有限公司2011年12月歐式認購權證A	0.500	84.900	2011/12/19	300,000,000	2011/08/12
13762	Citigroup Global Markets Holdings Inc.	長江實業(集團)有限公司2012年12月歐式認購權證A	0.150	118.08/100單位	2012/12/10	80,000,000	2011/08/12
13764	Citigroup Global Markets Holdings Inc.	中國人壽保險股份有限公司—H股2012年2月歐式認購權證A	0.150	26.288	2012/02/02	80,000,000	2011/08/12
13763	Citigroup Global Markets Holdings Inc.	中國太平洋保險(集團)股份有限公司—H股2012年2月歐式認購權證	0.250	31.880	2012/02/13	80,000,000	2011/08/12
13765	Citigroup Global Markets Holdings Inc.	恒生指數2011年12月歐式認購權證A	0.150	20,088/13,000單位	2011/12/29	80,000,000	2011/08/12
13767	JP Morgan Structured Products/ JP Morgan Int'l Derivatives *	百麗國際控股有限公司2012年3月歐式認購權證	0.150	18.800	2012/03/27	100,000,000	2011/08/12
13769	JP Morgan Structured Products/ JP Morgan Int'l Derivatives *	思捷環球控股有限公司2012年6月歐式認購權證	0.250	23.880	2012/06/08	80,000,000	2011/08/12
13770	JP Morgan Structured Products/ JP Morgan Int'l Derivatives *	恒大地產集團有限公司2012年2月歐式認購權證	0.450	6.88/單位	2012/02/16	100,000,000	2011/08/12
13766	JP Morgan Structured Products/ JP Morgan Int'l Derivatives *	廣州富力地產股份有限公司—H股2012年11月歐式認購權證	0.150	11.880	2012/11/09	100,000,000	2011/08/12
13768	JP Morgan Structured Products/ JP Morgan Int'l Derivatives *	聯想集團有限公司2012年2月歐式認購權證	0.250	6.06/單位	2012/02/16	80,000,000	2011/08/12

新上市衍生認股權證 (續)

股份代號	發行機構	認股權證	發行價 (港元)	行使水平 / 每10單位認購價 (港元)	認購 / 行使日期	上市時之發行單位	上市日期
13825	KBC Financial Products International Ltd.	中國銀行股份有限公司-H股2012年2月歐式認購權證	0.290	3.38/單位	2012/02/13	108,000,000	2011/08/12
13826	KBC Financial Products International Ltd.	中國銀行股份有限公司-H股2012年3月歐式認沽權證	0.250	3.08/單位	2012/03/01	80,000,000	2011/08/12
13821	KBC Financial Products International Ltd.	中國移動有限公司2012年2月歐式認沽權證	0.250	64.000	2012/02/13	108,000,000	2011/08/12
13817	KBC Financial Products International Ltd.	長江實業(集團)有限公司2012年6月歐式認沽權證	0.190	120/100單位	2012/06/04	80,000,000	2011/08/12
13823	KBC Financial Products International Ltd.	中國人壽保險股份有限公司-H股2012年4月歐式認沽權證	0.250	22.880	2012/04/10	108,000,000	2011/08/12
13824	KBC Financial Products International Ltd.	iShares 安碩富時 A50 中國指數 ETF 2012年2月歐式認沽權證	0.150	11.980	2012/02/01	80,000,000	2011/08/12
13820	KBC Financial Products International Ltd.	香港交易及結算有限公司2012年7月歐式認購權證	0.150	153.88/100單位	2012/07/23	188,000,000	2011/08/12
13818	KBC Financial Products International Ltd.	匯豐控股有限公司2012年2月歐式認沽權證	0.330	66.000	2012/02/13	108,000,000	2011/08/12
13807	KBC Financial Products International Ltd.	恒生中國企業指數 2012年2月歐式認沽權證 A	0.250	10,800/5,000單位	2012/02/28	100,000,000	2011/08/12
13808	KBC Financial Products International Ltd.	恒生指數 2012年2月歐式認沽權證	0.250	19,000/7,000單位	2012/02/28	200,000,000	2011/08/12
13806	KBC Financial Products International Ltd.	恒生指數 2011年12月歐式認購權證 F	0.180	20,000/13,000單位	2011/12/29	200,000,000	2011/08/12
13819	KBC Financial Products International Ltd.	和記黃埔有限公司2012年2月歐式認沽權證	0.340	72.000	2012/02/13	80,000,000	2011/08/12
13822	KBC Financial Products International Ltd.	中國平安保險(集團)股份有限公司-H股2012年2月歐式認沽權證	0.550	68.000	2012/02/13	68,000,000	2011/08/12
13804	Macquarie Bank Ltd.	中國銀行股份有限公司-H股2012年4月歐式認購權證	0.250	3.80/單位	2012/04/03	150,000,000	2011/08/12
13793	Macquarie Bank Ltd.	中信泰富有限公司2012年7月歐式認購權證	0.252	16.880	2012/07/05	200,000,000	2011/08/12
13796	Macquarie Bank Ltd.	中國人壽保險股份有限公司-H股2012年8月歐式認購權證	0.250	29.080	2012/08/02	150,000,000	2011/08/12
13797	Macquarie Bank Ltd.	中遠太平洋有限公司2012年8月歐式認購權證 A	0.250	12.180	2012/08/02	150,000,000	2011/08/12
13791	Macquarie Bank Ltd.	國泰航空有限公司2012年1月歐式認購權證	0.152	18.000	2012/01/18	200,000,000	2011/08/12
13794	Macquarie Bank Ltd.	中海集裝箱運輸股份有限公司-H股2012年7月歐式認購權證	0.251	2.88/單位	2012/07/05	200,000,000	2011/08/12
13795	Macquarie Bank Ltd.	香港交易及結算有限公司2012年7月歐式認購權證	0.250	148.88/100單位	2012/07/05	200,000,000	2011/08/12
13805	Macquarie Bank Ltd.	恒生中國企業指數 2012年4月歐式認購權證	0.250	12,000/6,000單位	2012/04/27	150,000,000	2011/08/12
13792	Macquarie Bank Ltd.	玖龍紙業(控股)有限公司2013年8月歐式認購權證	0.250	6.500	2013/08/02	200,000,000	2011/08/12
13771	Macquarie Bank Ltd.	新鴻基地產發展有限公司2013年4月歐式認購權證	0.155	118/100單位	2013/04/12	500,000,000	2011/08/12
13783	Merrill Lynch Int'l & Co. C.V.	長江實業(集團)有限公司2011年12月歐式認沽權證	0.405	102.390	2011/12/19	80,000,000	2011/08/12
13787	Merrill Lynch Int'l & Co. C.V.	香港交易及結算有限公司2012年2月歐式認購權證	0.152	146.51/100單位	2012/02/24	80,000,000	2011/08/12
13784	Merrill Lynch Int'l & Co. C.V.	和記黃埔有限公司2011年11月歐式認購權證 D	0.295	88.810	2011/11/16	80,000,000	2011/08/12
13785	Merrill Lynch Int'l & Co. C.V.	和記黃埔有限公司2011年11月歐式認購權證 E	0.177	94.990	2011/11/21	80,000,000	2011/08/12
13786	Merrill Lynch Int'l & Co. C.V.	和記黃埔有限公司2011年12月歐式認購權證 A	0.530	84.890	2011/12/19	80,000,000	2011/08/12
13789	Merrill Lynch Int'l & Co. C.V.	新鴻基地產發展有限公司2011年12月歐式認購權證 A	0.365	119.890	2011/12/19	80,000,000	2011/08/12
13773	The Royal Bank of Scotland N.V.	恒生指數 2012年2月歐式認購權證	0.151	22,100/7,000單位	2012/02/28	250,000,000	2011/08/12
13775	The Royal Bank of Scotland N.V.	恒生指數 2012年3月歐式認沽權證	0.251	21,500/8,000單位	2012/03/29	250,000,000	2011/08/12
13772	The Royal Bank of Scotland N.V.	恒生指數 2011年12月歐式認購權證 C	0.151	21,800/8,000單位	2011/12/29	250,000,000	2011/08/12
13788	The Royal Bank of Scotland N.V.	恒生指數 2011年12月歐式認沽權證 D	0.151	21,000/8,000單位	2011/12/29	250,000,000	2011/08/12
13774	The Royal Bank of Scotland N.V.	恒生指數 2012年1月歐式認沽權證 B	0.151	20,500/8,000單位	2012/01/30	250,000,000	2011/08/12
13776	SGA Societe Generale Acceptance N.V.	中國建設銀行股份有限公司-H股2012年1月歐式認購權證 A	0.430	5.99/單位	2012/01/09	150,000,000	2011/08/12
13781	SGA Societe Generale Acceptance N.V.	恒生指數 2012年2月歐式認購權證	0.180	21,000/8,000單位	2012/02/28	300,000,000	2011/08/12
13779	SGA Societe Generale Acceptance N.V.	恒生指數 2012年1月歐式認購權證 B	0.170	20,600/8,800單位	2012/01/30	300,000,000	2011/08/12
13780	SGA Societe Generale Acceptance N.V.	恒生指數 2012年1月歐式認購權證 C	0.160	21,200/8,000單位	2012/01/30	300,000,000	2011/08/12
13782	SGA Societe Generale Acceptance N.V.	恒生指數 2012年1月歐式認沽權證 D	0.170	20,400/8,000單位	2012/01/30	300,000,000	2011/08/12
13777	SGA Societe Generale Acceptance N.V.	和記黃埔有限公司2012年1月歐式認購權證 A	0.440	90.000	2012/01/18	150,000,000	2011/08/12
13809	SGA Societe Generale Acceptance N.V.	和記黃埔有限公司2012年3月歐式認購權證 A	0.150	78.88/100單位	2012/03/21	300,000,000	2011/08/12
13778	SGA Societe Generale Acceptance N.V.	中國工商銀行股份有限公司-H股2012年1月歐式認購權證 A	0.300	5.88/單位	2012/01/18	150,000,000	2011/08/12
13760	瑞士銀行	中國人壽保險股份有限公司-H股2012年1月歐式認購權證	0.150	27.300	2012/01/18	300,000,000	2011/08/12

新上市衍生認股權證 (續)

股份代號	發行機構	認股權證	發行價 (港元)	行使水平 / 每10單位認購價 (港元)	認購 / 行使日期	上市時之發行單位	上市日期
13758	瑞士銀行	中國海洋石油有限公司2011年12月歐式認購權證B	0.150	16.900	2011/12/30	200,000,000	2011/08/12
13759	瑞士銀行	中國海洋石油有限公司2012年3月歐式認購權證	0.250	15.000	2012/03/12	200,000,000	2011/08/12
13757	瑞士銀行	香港交易及結算有限公司2012年3月歐式認購權證A	0.250	138.88/100單位	2012/03/19	300,000,000	2011/08/12
13761	瑞士銀行	恒生指數2011年12月歐式認購權證C	0.190	20,000/13,000單位	2011/12/29	300,000,000	2011/08/12
12817*	香港上海匯豐銀行有限公司	恒生指數2011年12月歐式認購權證H	0.116	20,000/13,000單位	2011/12/29	250,000,000	2011/08/12
21304*	瑞士銀行	中國建設銀行股份有限公司—H股2012年6月歐式認購權證	0.043	6.380	2012/06/28	700,000,000	2011/08/12
13887	Credit Suisse AG	中國銀行股份有限公司—H股2012年1月歐式認購權證	0.150	3.59/單位	2012/01/30	200,000,000	2011/08/15
13882	Credit Suisse AG	長江實業(集團)有限公司2012年12月歐式認購權證	0.150	118/100單位	2012/12/10	200,000,000	2011/08/15
13883	Credit Suisse AG	匯豐控股有限公司2012年1月歐式認購權證	0.300	75.050	2012/01/03	300,000,000	2011/08/15
13889	Credit Suisse AG	匯豐控股有限公司2016年3月歐式認購權證	0.150	78.05/100單位	2016/03/30	300,000,000	2011/08/15
13888	Credit Suisse AG	和記黃埔有限公司2012年1月歐式認購權證	0.150	72.90/100單位	2012/01/30	300,000,000	2011/08/15
13886	Credit Suisse AG	中國平安保險(集團)股份有限公司—H股2012年12月歐式認購權證A	0.150	71.35/100單位	2012/12/21	300,000,000	2011/08/15
13884	Credit Suisse AG	新鴻基地產發展有限公司2012年9月歐式認購權證	0.150	110/100單位	2012/09/10	200,000,000	2011/08/15
13885	Credit Suisse AG	騰訊控股有限公司2012年1月歐式認購權證	0.150	208.90/100單位	2012/01/16	300,000,000	2011/08/15
13836	Citigroup Global Markets Holdings Inc.	阿里巴巴網絡有限公司2012年6月歐式認購權證A	0.250	9.880	2012/06/29	80,000,000	2011/08/15
13829	Citigroup Global Markets Holdings Inc.	中國鋁業股份有限公司—H股2013年6月歐式認購權證	0.150	6.508	2013/06/17	80,000,000	2011/08/15
13833	Citigroup Global Markets Holdings Inc.	北京金隅股份有限公司—H股2012年4月歐式認購權證	0.250	10.180	2012/04/17	80,000,000	2011/08/15
13832	Citigroup Global Markets Holdings Inc.	中國海洋石油有限公司2012年4月歐式認購權證	0.150	16.288	2012/04/17	80,000,000	2011/08/15
13830	Citigroup Global Markets Holdings Inc.	東風汽車集團股份有限公司—H股2012年4月歐式認購權證	0.250	13.380	2012/04/17	80,000,000	2011/08/15
13831	Citigroup Global Markets Holdings Inc.	iShares安碩富時A50中國指數ETF2012年4月歐式認購權證	0.150	11.618	2012/04/20	80,000,000	2011/08/15
13837	Citigroup Global Markets Holdings Inc.	香港交易及結算有限公司2012年7月歐式認購權證	0.150	153.80/100單位	2012/07/23	80,000,000	2011/08/15
13835	Citigroup Global Markets Holdings Inc.	匯豐控股有限公司2012年5月歐式認購權證	0.150	60.038/100單位	2012/05/25	80,000,000	2011/08/15
13828	Citigroup Global Markets Holdings Inc.	恒生中國企業指數2012年2月歐式認購權證	0.250	11,200/5,000單位	2012/02/28	80,000,000	2011/08/15
13838	Citigroup Global Markets Holdings Inc.	和記黃埔有限公司2012年2月歐式認購權證	0.150	72.88/100單位	2012/02/06	80,000,000	2011/08/15
13834	Citigroup Global Markets Holdings Inc.	新鴻基地產發展有限公司2012年9月歐式認購權證	0.150	110.08/100單位	2012/09/05	80,000,000	2011/08/15
13863	香港上海匯豐銀行有限公司	恒生中國企業指數2012年9月歐式認購權證	0.250	11,800/6,500單位	2012/09/27	150,000,000	2011/08/15
13869	香港上海匯豐銀行有限公司	恒生指數2012年2月歐式認購權證	0.250	21,300/8,500單位	2012/02/28	300,000,000	2011/08/15
13867	香港上海匯豐銀行有限公司	恒生指數2012年3月歐式認購權證	0.250	20,800/9,000單位	2012/03/29	300,000,000	2011/08/15
13868	香港上海匯豐銀行有限公司	恒生指數2012年3月歐式認購權證A	0.250	20,300/10,000單位	2012/03/29	300,000,000	2011/08/15
13858	JP Morgan Structured Products/ JP Morgan Int'l Derivatives*	中國人壽保險股份有限公司—H股2011年12月歐式認購權證B	0.150	24.880	2011/12/23	200,000,000	2011/08/15
13859	JP Morgan Structured Products/ JP Morgan Int'l Derivatives*	中國人壽保險股份有限公司—H股2011年12月歐式認購權證C	0.183	22.880	2011/12/08	200,000,000	2011/08/15
13848	JP Morgan Structured Products/ JP Morgan Int'l Derivatives*	香港交易及結算有限公司2012年12月歐式認購權證	0.150	160/100單位	2012/12/27	200,000,000	2011/08/15
13847	JP Morgan Structured Products/ JP Morgan Int'l Derivatives*	香港交易及結算有限公司2012年6月歐式認沽權證	0.250	160/100單位	2012/06/18	200,000,000	2011/08/15
13845	JP Morgan Structured Products/ JP Morgan Int'l Derivatives*	兗州煤業股份有限公司—H股2012年2月歐式認購權證	0.260	30.000	2012/02/16	100,000,000	2011/08/15
13846	JP Morgan Structured Products/ JP Morgan Int'l Derivatives*	兗州煤業股份有限公司—H股2012年6月歐式認購權證	0.250	35.000	2012/06/25	100,000,000	2011/08/15
13877	KBC Financial Products International Ltd.	友邦保險控股有限公司2012年7月歐式認沽權證	0.250	22.380	2012/07/10	108,000,000	2011/08/15
13876	KBC Financial Products International Ltd.	中國移動有限公司2012年1月歐式認沽權證	0.150	60.000	2012/01/04	128,000,000	2011/08/15
13875	KBC Financial Products International Ltd.	中國海洋石油有限公司2012年6月歐式認沽權證	0.250	14.880	2012/06/01	80,000,000	2011/08/15
13872	KBC Financial Products International Ltd.	中國石油化工股份有限公司—H股2012年3月歐式認沽權證	0.500	6.50/單位	2012/03/01	68,000,000	2011/08/15
13873	KBC Financial Products International Ltd.	香港交易及結算有限公司2012年7月歐式認沽權證	0.250	140/100單位	2012/07/03	108,000,000	2011/08/15

新上市衍生認股權證 (續)

股份代號	發行機構	認股權證	發行價 (港元)	行使水平 / 每10單位認購價 (港元)	認購 / 行使日期	上市時之發行單位	上市日期
13870	KBC Financial Products International Ltd.	恒生指數2012年3月歐式認沽權證A	0.250	18,400/7,000單位	2012/03/29	200,000,000	2011/08/15
13874	KBC Financial Products International Ltd.	中國石油天然氣股份有限公司-H股2012年8月歐式認沽權證	0.250	10.980	2012/08/10	80,000,000	2011/08/15
13871	KBC Financial Products International Ltd.	新鴻基地產發展有限公司2012年8月歐式認沽權證	0.250	114.68/100單位	2012/08/10	80,000,000	2011/08/15
13827	Macquarie Bank Ltd.	交通銀行股份有限公司-H股2012年3月歐式認購權證	0.250	7.68/單位	2012/03/02	200,000,000	2011/08/15
13843	Merrill Lynch Int'l & Co. C.V.	匯豐控股有限公司2012年1月歐式認購權證	0.208	77.890	2012/01/16	80,000,000	2011/08/15
13844	Merrill Lynch Int'l & Co. C.V.	匯豐控股有限公司2012年1月歐式認購權證A	0.275	74.990	2012/01/10	80,000,000	2011/08/15
13840	Merrill Lynch Int'l & Co. C.V.	中國石油天然氣股份有限公司-H股2012年2月歐式認購權證	0.600	10.49/單位	2012/02/27	80,000,000	2011/08/15
13839	Merrill Lynch Int'l & Co. C.V.	中國石油天然氣股份有限公司-H股2012年3月歐式認購權證	0.370	11.39/單位	2012/03/05	80,000,000	2011/08/15
13842	Merrill Lynch Int'l & Co. C.V.	騰訊控股有限公司2012年2月歐式認購權證A	0.260	193.99/100單位	2012/02/27	80,000,000	2011/08/15
13841	Merrill Lynch Int'l & Co. C.V.	騰訊控股有限公司2012年3月歐式認購權證A	0.250	205.99/100單位	2012/03/19	80,000,000	2011/08/15
13865	The Royal Bank of Scotland N.V.	恒生指數2012年4月歐式認沽權證	0.251	19,000/8,000單位	2012/04/27	250,000,000	2011/08/15
13864	The Royal Bank of Scotland N.V.	恒生指數2012年1月歐式認購權證C	0.151	21,200/8,000單位	2012/01/30	250,000,000	2011/08/15
13849	SGA Societe Generale Acceptance N.V.	中國銀行股份有限公司-H股2012年3月歐式認購權證	0.400	3.28/單位	2012/03/26	200,000,000	2011/08/15
13851	SGA Societe Generale Acceptance N.V.	中國人壽保險股份有限公司-H股2011年12月歐式認購權證C	0.210	22.880	2011/12/19	300,000,000	2011/08/15
13850	SGA Societe Generale Acceptance N.V.	中國人壽保險股份有限公司-H股2012年2月歐式認購權證	0.380	20.880	2012/02/15	300,000,000	2011/08/15
13852	SGA Societe Generale Acceptance N.V.	中國人壽保險股份有限公司-H股2012年2月歐式認購權證A	0.250	23.800	2012/02/15	300,000,000	2011/08/15
13853	SGA Societe Generale Acceptance N.V.	中國移動有限公司2012年2月歐式認購權證C	0.610	72.580	2012/02/15	200,000,000	2011/08/15
13866	SGA Societe Generale Acceptance N.V.	中國海洋石油有限公司2012年5月歐式認購權證	0.250	14.780	2012/05/07	300,000,000	2011/08/15
13857	SGA Societe Generale Acceptance N.V.	中國石化股份有限公司-H股2012年2月歐式認購權證	0.480	7.28/單位	2012/02/15	100,000,000	2011/08/15
13856	SGA Societe Generale Acceptance N.V.	匯豐控股有限公司2012年2月歐式認購權證	0.380	72.500	2012/02/15	300,000,000	2011/08/15
13855	SGA Societe Generale Acceptance N.V.	恒生指數2012年2月歐式認沽權證	0.260	20,000/8,000單位	2012/02/28	300,000,000	2011/08/15
13854	SGA Societe Generale Acceptance N.V.	恒生指數2012年2月歐式認購權證A	0.250	20,000/8,000單位	2012/02/28	300,000,000	2011/08/15
13862	瑞士銀行	中國人壽保險股份有限公司-H股2011年11月歐式認購權證B	0.150	24.330	2011/11/28	300,000,000	2011/08/15
13861	瑞士銀行	恒生指數2012年1月歐式認購權證	0.150	20,600/8,000單位	2012/01/30	300,000,000	2011/08/15
13860	瑞士銀行	恒生指數2012年2月歐式認購權證	0.250	19,000/8,000單位	2012/02/28	300,000,000	2011/08/15
13922	BNP Paribas Arbitrage Issuance B.V.	中國建設銀行股份有限公司-H股2012年3月歐式認購權證B	0.490	6.20/單位	2012/03/02	200,000,000	2011/08/16
13923	BNP Paribas Arbitrage Issuance B.V.	匯豐控股有限公司2012年4月歐式認購權證B	0.710	70.000	2012/04/03	200,000,000	2011/08/16
13927	BNP Paribas Arbitrage Issuance B.V.	恒生指數2012年4月歐式認購權證	0.250	19,600/8,000單位	2012/04/27	200,000,000	2011/08/16
13926	BNP Paribas Arbitrage Issuance B.V.	恒生指數2012年8月歐式認購權證	0.250	20,000/8,000單位	2012/08/30	200,000,000	2011/08/16
13929	BNP Paribas Arbitrage Issuance B.V.	恒生指數2012年3月歐式認沽權證	0.440	20,800/8,000單位	2012/03/29	200,000,000	2011/08/16
13928	BNP Paribas Arbitrage Issuance B.V.	恒生指數2012年4月歐式認沽權證	0.380	19,800/8,000單位	2012/04/27	200,000,000	2011/08/16
13946	Credit Suisse AG	iShares安碩富時A50中國指數ETF2012年8月歐式認購權證	0.150	10.900	2012/08/06	300,000,000	2011/08/16
13945	Credit Suisse AG	恒生指數2012年2月歐式認沽權證D	0.250	18,500/8,500單位	2012/02/28	500,000,000	2011/08/16
13941	Citigroup Global Markets Holdings Inc.	中國移動有限公司2012年2月歐式認購權證	0.250	78.880	2012/02/27	80,000,000	2011/08/16
13942	Citigroup Global Markets Holdings Inc.	中國建設銀行股份有限公司-H股2012年2月歐式認購權證A	0.250	5.88/單位	2012/02/27	80,000,000	2011/08/16
13944	Citigroup Global Markets Holdings Inc.	匯豐控股有限公司2012年2月歐式認購權證	0.250	75.880	2012/02/27	80,000,000	2011/08/16
13940	Citigroup Global Markets Holdings Inc.	和記黃埔有限公司2012年2月歐式認購權證A	0.250	88.880	2012/02/27	80,000,000	2011/08/16
13943	Citigroup Global Markets Holdings Inc.	中國工商銀行股份有限公司-H股2012年2月歐式認購權證	0.250	5.58/單位	2012/02/27	80,000,000	2011/08/16
13903	香港上海匯豐銀行有限公司	恒生指數2012年3月歐式認購權證B	0.250	19,300/9,000單位	2012/03/29	300,000,000	2011/08/16
13925	香港上海匯豐銀行有限公司	恒生指數2012年3月歐式認沽權證C	0.250	18,300/9,000單位	2012/03/29	150,000,000	2011/08/16
13913	JP Morgan Structured Products/JP Morgan Int'l Derivatives #	中國農業銀行股份有限公司-H股2012年2月歐式認購權證	0.329	4/單位	2012/02/16	150,000,000	2011/08/16
13912	JP Morgan Structured Products/JP Morgan Int'l Derivatives #	友邦保險控股有限公司2012年2月歐式認購權證A	0.250	26.880	2012/02/16	200,000,000	2011/08/16

新上市衍生認股權證 (續)

股份代號	發行機構	認股權證	發行價 (港元)	行使水平 / 每10單位認購價 (港元)	認購 / 行使日期	上市時之發行單位	上市日期
13911	JP Morgan Structured Products / JP Morgan Int'l Derivatives *	中國移動有限公司2012年2月歐式認購權證	0.314	76.880	2012/02/16	200,000,000	2011/08/16
13916	JP Morgan Structured Products / JP Morgan Int'l Derivatives *	中國建設銀行股份有限公司—H股2012年2月歐式認購權證	0.390	6.08 / 單位	2012/02/16	200,000,000	2011/08/16
13909	JP Morgan Structured Products / JP Morgan Int'l Derivatives *	中國太平洋保險(集團)股份有限公司—H股2012年2月歐式認購權證	0.250	30.000	2012/02/16	100,000,000	2011/08/16
13914	JP Morgan Structured Products / JP Morgan Int'l Derivatives *	香港交易及結算有限公司2012年10月歐式認購權證	0.160	150/100單位	2012/10/25	200,000,000	2011/08/16
13906	JP Morgan Structured Products / JP Morgan Int'l Derivatives *	匯豐控股有限公司2012年2月歐式認購權證	0.280	76.000	2012/02/16	200,000,000	2011/08/16
13905	JP Morgan Structured Products / JP Morgan Int'l Derivatives *	匯豐控股有限公司2012年4月歐式認購權證	0.250	80.000	2012/04/03	200,000,000	2011/08/16
13904	JP Morgan Structured Products / JP Morgan Int'l Derivatives *	匯豐控股有限公司2012年2月歐式認沽權證	0.320	66.660	2012/02/16	200,000,000	2011/08/16
13910	JP Morgan Structured Products / JP Morgan Int'l Derivatives *	和記黃埔有限公司2012年2月歐式認購權證 A	0.293	90.000	2012/02/16	150,000,000	2011/08/16
13907	JP Morgan Structured Products / JP Morgan Int'l Derivatives *	中國工商銀行股份有限公司—H股2012年2月歐式認購權證	0.327	5.68 / 單位	2012/02/16	150,000,000	2011/08/16
13921	KBC Financial Products International Ltd.	iShares安碩富時A50中國指數ETF2012年8月歐式認購權證	0.150	10.880	2012/08/01	188,000,000	2011/08/16
13955	KBC Financial Products International Ltd.	香港交易及結算有限公司2012年8月歐式認購權證	0.250	138/100單位	2012/08/08	158,000,000	2011/08/16
13920	KBC Financial Products International Ltd.	匯豐控股有限公司2012年1月歐式認購權證 A	0.350	75.000	2012/01/16	108,000,000	2011/08/16
13919	KBC Financial Products International Ltd.	匯豐控股有限公司2012年2月歐式認購權證 A	0.500	69.980	2012/02/16	98,000,000	2011/08/16
13952	KBC Financial Products International Ltd.	恒生中國企業指數2012年3月歐式認購權證 A	0.250	10,600/7,000單位	2012/03/29	100,000,000	2011/08/16
13953	KBC Financial Products International Ltd.	恒生中國企業指數2012年3月歐式認購權證 B	0.250	11,600/5,600單位	2012/03/29	100,000,000	2011/08/16
13954	KBC Financial Products International Ltd.	恒生指數2012年2月歐式認購權證	0.250	19,600/9,600單位	2012/02/28	200,000,000	2011/08/16
13924	KBC Financial Products International Ltd.	恒生指數2012年3月歐式認沽權證 B	0.250	17,600/8,000單位	2012/03/29	200,000,000	2011/08/16
13902	Macquarie Bank Ltd.	招商銀行股份有限公司—H股2012年6月歐式認購權證	0.250	18.800	2012/06/04	200,000,000	2011/08/16
13901	Macquarie Bank Ltd.	香港交易及結算有限公司2012年8月歐式認購權證	0.250	152/100單位	2012/08/02	200,000,000	2011/08/16
13898	Macquarie Bank Ltd.	恒生指數2012年2月歐式認購權證	0.250	21,000/8,000單位	2012/02/28	200,000,000	2011/08/16
13899	Macquarie Bank Ltd.	騰訊控股有限公司2012年3月歐式認購權證	0.308	200/100單位	2012/03/02	250,000,000	2011/08/16
13900	Macquarie Bank Ltd.	騰訊控股有限公司2012年3月歐式認購權證 A	0.250	220/100單位	2012/03/02	250,000,000	2011/08/16
13892	Merrill Lynch Int'l & Co. C.V.	中國銀行股份有限公司—H股2012年2月歐式認購權證 B	0.230	3.49 / 單位	2012/02/27	80,000,000	2011/08/16
13893	Merrill Lynch Int'l & Co. C.V.	中國人壽保險股份有限公司—H股2012年2月歐式認購權證 B	0.250	24.590	2012/02/27	80,000,000	2011/08/16
13894	Merrill Lynch Int'l & Co. C.V.	中國移動有限公司2011年11月歐式認購權證 A	0.214	77.990	2011/11/22	80,000,000	2011/08/16
13896	Merrill Lynch Int'l & Co. C.V.	中國海洋石油有限公司2012年6月歐式認購權證	0.250	14.590	2012/06/25	80,000,000	2011/08/16
13895	Merrill Lynch Int'l & Co. C.V.	中國海洋石油有限公司2012年9月歐式認購權證	0.250	15.590	2012/09/24	80,000,000	2011/08/16
13897	Merrill Lynch Int'l & Co. C.V.	中國石油化工有限公司—H股2012年2月歐式認購權證 A	0.430	7.49 / 單位	2012/02/27	80,000,000	2011/08/16
13890	Merrill Lynch Int'l & Co. C.V.	恒生指數2012年1月歐式認購權證 G	0.175	20,600/8,800單位	2012/01/30	200,000,000	2011/08/16
13891	Merrill Lynch Int'l & Co. C.V.	恒生指數2012年1月歐式認購權證 H	0.163	21,200/8,000單位	2012/01/30	200,000,000	2011/08/16
13935	The Royal Bank of Scotland N.V.	中國銀行股份有限公司—H股2012年4月歐式認購權證	0.251	3.48 / 單位	2012/04/16	100,000,000	2011/08/16
13934	The Royal Bank of Scotland N.V.	中國建設銀行股份有限公司—H股2012年4月歐式認購權證	0.251	6 / 單位	2012/04/16	100,000,000	2011/08/16
13933	The Royal Bank of Scotland N.V.	中國人壽保險股份有限公司—H股2012年4月歐式認購權證	0.251	23.880	2012/04/03	200,000,000	2011/08/16
13932	The Royal Bank of Scotland N.V.	中國人壽保險股份有限公司—H股2012年6月歐式認購權證	0.251	25.880	2012/06/12	200,000,000	2011/08/16
13937	The Royal Bank of Scotland N.V.	香港交易及結算有限公司2012年10月歐式認購權證	0.251	153.88/100單位	2012/10/10	200,000,000	2011/08/16
13939	The Royal Bank of Scotland N.V.	匯豐控股有限公司2012年4月歐式認購權證	0.251	74.380	2012/04/03	100,000,000	2011/08/16
13938	The Royal Bank of Scotland N.V.	和記黃埔有限公司2012年3月歐式認購權證 B	0.251	84.880	2012/03/12	100,000,000	2011/08/16
13936	The Royal Bank of Scotland N.V.	中國工商銀行股份有限公司—H股2012年4月歐式認購權證	0.251	5.58 / 單位	2012/04/16	100,000,000	2011/08/16
13917	SGA Societe Generale Acceptance N.V.	恒生指數2012年2月歐式認購權證 B	0.290	18,800/8,000單位	2012/02/28	300,000,000	2011/08/16

新上市衍生認股權證 (續)

股份代號	發行機構	認股權證	發行價 (港元)	行使水平 / 每10單位認購價 (港元)	認購 / 行使日期	上市時之發行單位	上市日期
13918	SGA Societe Generale Acceptance N.V.	恒生指數2012年2月歐式認購權證C	0.250	19,400/8,000單位	2012/02/28	300,000,000	2011/08/16
13947	瑞士銀行	中國銀行股份有限公司-H股2012年1月歐式認購權證B	0.210	3.59/單位	2012/01/30	200,000,000	2011/08/16
13949	瑞士銀行	中國建設銀行股份有限公司-H股2012年2月歐式認購權證	0.670	5.50/單位	2012/02/20	200,000,000	2011/08/16
13930	瑞士銀行	長江實業(集團)有限公司2012年12月歐式認購權證A	0.150	118/100單位	2012/12/10	300,000,000	2011/08/16
13950	瑞士銀行	iShares安碩富時A50中國指數ETF2012年8月歐式認購權證	0.196	10.880	2012/08/01	200,000,000	2011/08/16
13951	瑞士銀行	匯豐控股有限公司2015年10月歐式認購權證	0.250	63.88/100單位	2015/10/12	500,000,000	2011/08/16
13931	瑞士銀行	和記黃埔有限公司2012年1月歐式認購權證	0.150	72.90/100單位	2012/01/20	500,000,000	2011/08/16
13948	瑞士銀行	中國工商銀行股份有限公司-H股2012年2月歐式認購權證	0.530	5.38/單位	2012/02/20	200,000,000	2011/08/16
13994	Citigroup Global Markets Holdings Inc.	交通銀行股份有限公司-H股2012年2月歐式認購權證B	0.250	6.38/單位	2012/02/20	80,000,000	2011/08/17
13991	Citigroup Global Markets Holdings Inc.	中國石油化工股份有限公司-H股2012年2月歐式認購權證	0.250	7.38/單位	2012/02/20	80,000,000	2011/08/17
13993	Citigroup Global Markets Holdings Inc.	中國神華能源股份有限公司-H股2012年2月歐式認購權證A	0.250	38.880	2012/02/20	80,000,000	2011/08/17
13995	Citigroup Global Markets Holdings Inc.	恒生中國企業指數2012年2月歐式認沽權證B	0.250	10,200/5,000單位	2012/02/28	80,000,000	2011/08/17
13996	Citigroup Global Markets Holdings Inc.	恒生指數2012年2月歐式認沽權證	0.250	18,800/8,000單位	2012/02/28	100,000,000	2011/08/17
13990	Citigroup Global Markets Holdings Inc.	江西銅業股份有限公司-H股2012年2月歐式認購權證	0.250	25.880	2012/02/20	80,000,000	2011/08/17
13992	Citigroup Global Markets Holdings Inc.	中國石油天然氣股份有限公司-H股2012年4月歐式認購權證	0.160	8.498	2012/04/26	80,000,000	2011/08/17
13989	東亞銀行有限公司	中國人壽保險股份有限公司-H股2012年4月歐式認購權證	0.250	24.000	2012/04/23	65,000,000	2011/08/17
13987	東亞銀行有限公司	利豐有限公司2012年9月歐式認購權證	0.250	13.494	2012/09/24	115,000,000	2011/08/17
13988	東亞銀行有限公司	兗州煤業股份有限公司-H股2012年4月歐式認購權證	0.260	27.771	2012/04/23	55,000,000	2011/08/17
13985	JP Morgan Structured Products/ JP Morgan Int'l Derivatives*	中國農業銀行股份有限公司-H股2015年7月歐式認購權證	0.150	2.990	2015/07/08	500,000,000	2011/08/17
13984	JP Morgan Structured Products/ JP Morgan Int'l Derivatives*	中國移動有限公司2015年6月歐式認購權證	0.150	70.88/100單位	2015/06/22	500,000,000	2011/08/17
13982	JP Morgan Structured Products/ JP Morgan Int'l Derivatives*	和記黃埔有限公司2013年12月歐式認購權證	0.150	90/100單位	2013/12/30	500,000,000	2011/08/17
13983	JP Morgan Structured Products/ JP Morgan Int'l Derivatives*	和記黃埔有限公司2013年12月歐式認購權證A	0.150	87.38/100單位	2013/12/16	500,000,000	2011/08/17
13981	JP Morgan Structured Products/ JP Morgan Int'l Derivatives*	中國平安保險(集團)股份有限公司-H股2013年11月歐式認購權證	0.150	78.80/100單位	2013/11/28	300,000,000	2011/08/17
13980	KBC Financial Products International Ltd.	和記黃埔有限公司2012年2月歐式認購權證A	0.150	72.88/100單位	2012/02/08	198,000,000	2011/08/17
13979	Macquarie Bank Ltd.	中國建設銀行股份有限公司-H股2012年3月歐式認購權證	0.424	6/單位	2012/03/05	220,000,000	2011/08/17
13958	Merrill Lynch Int'l & Co. C.V.	中國農業銀行股份有限公司-H股2012年2月歐式認購權證A	0.510	3.70/單位	2012/02/20	80,000,000	2011/08/17
13961	Merrill Lynch Int'l & Co. C.V.	中國銀行股份有限公司-H股2012年2月歐式認購權證C	0.330	3.12/單位	2012/02/22	80,000,000	2011/08/17
13962	Merrill Lynch Int'l & Co. C.V.	中國銀行股份有限公司-H股2012年2月歐式認購權證D	0.260	3.31/單位	2012/02/20	80,000,000	2011/08/17
13957	Merrill Lynch Int'l & Co. C.V.	中國移動有限公司2015年6月歐式認購權證	0.150	70.89/100單位	2015/06/25	80,000,000	2011/08/17
13956	Merrill Lynch Int'l & Co. C.V.	中國移動有限公司2011年12月歐式認購權證E	0.440	69.890	2011/12/06	80,000,000	2011/08/17
13963	Merrill Lynch Int'l & Co. C.V.	中國移動有限公司2011年12月歐式認沽權證F	0.500	67.990	2011/12/07	80,000,000	2011/08/17
13975	Merrill Lynch Int'l & Co. C.V.	恒生指數2012年3月歐式認購權證	0.250	19,700/9,800單位	2012/03/29	200,000,000	2011/08/17
13976	Merrill Lynch Int'l & Co. C.V.	恒生指數2012年5月歐式認購權證	0.250	20,000/10,000單位	2012/05/30	200,000,000	2011/08/17
13977	Merrill Lynch Int'l & Co. C.V.	恒生指數2012年3月歐式認沽權證A	0.250	18,700/9,800單位	2012/03/29	200,000,000	2011/08/17
13978	Merrill Lynch Int'l & Co. C.V.	恒生指數2012年3月歐式認沽權證B	0.255	19,000/10,000單位	2012/03/29	200,000,000	2011/08/17
13959	Merrill Lynch Int'l & Co. C.V.	中國工商銀行股份有限公司-H股2012年2月歐式認購權證A	0.560	5/單位	2012/02/22	80,000,000	2011/08/17
13960	Merrill Lynch Int'l & Co. C.V.	中國工商銀行股份有限公司-H股2012年2月歐式認購權證B	0.435	5.30/單位	2012/02/20	80,000,000	2011/08/17
13997	The Royal Bank of Scotland N.V.	友邦保險控股有限公司2012年6月歐式認購權證A	0.251	28.000	2012/06/29	200,000,000	2011/08/17
13998	The Royal Bank of Scotland N.V.	中國海洋石油有限公司2012年11月歐式認購權證	0.251	15.880	2012/11/16	250,000,000	2011/08/17
10129	The Royal Bank of Scotland N.V.	黃金2012年6月歐式認購權證A	0.251	1,888/5,000單位	2012/06/25	100,000,000	2011/08/17
13964	SGA Societe Generale Acceptance N.V.	中國農業銀行股份有限公司-H股2012年1月歐式認購權證A	0.350	3.88/單位	2012/01/18	200,000,000	2011/08/17

新上市衍生認股權證 (續)

股份代號	發行機構	認股權證	發行價 (港元)	行使水平 / 每10單位認購價 (港元)	認購 / 行使日期	上市時之發行單位	上市日期
13965	SGA Societe Generale Acceptance N.V.	中國銀行股份有限公司—H股2012年2月歐式認購權證A	0.390	2.98/單位	2012/02/20	200,000,000	2011/08/17
13986	SGA Societe Generale Acceptance N.V.	中國海洋石油有限公司2012年2月歐式認購權證A	0.270	13.280	2012/02/20	400,000,000	2011/08/17
13967	SGA Societe Generale Acceptance N.V.	新鴻基地產發展有限公司2012年9月歐式認購權證	0.150	109.99/100單位	2012/09/05	300,000,000	2011/08/17
13968	SGA Societe Generale Acceptance N.V.	騰訊控股有限公司2012年2月歐式認購權證	0.310	178/100單位	2012/02/20	200,000,000	2011/08/17
13969	SGA Societe Generale Acceptance N.V.	騰訊控股有限公司2012年3月歐式認購權證	0.250	198.88/100單位	2012/03/28	200,000,000	2011/08/17
12797*	渣打銀行	中國人壽保險股份有限公司—H股2012年1月歐式認購權證	0.109	24.880	2012/01/04	150,000,000	2011/08/17
11298*	渣打銀行	匯豐控股有限公司2012年6月歐式認購權證	0.110	60/100單位	2012/06/01	150,000,000	2011/08/17
15550*	瑞士銀行	匯豐控股有限公司2011年12月歐式認購權證	0.021	83.88/100單位	2011/12/19	500,000,000	2011/08/17
12772*	瑞士銀行	恒生指數2011年12月歐式認購權證A	0.082	21,800/8,000單位	2011/12/29	700,000,000	2011/08/17
14033	Barclays Bank plc	恒生指數2012年3月歐式認購權證	0.250	20,000/10,000單位	2012/03/29	150,000,000	2011/08/18
14034	Barclays Bank plc	恒生指數2012年3月歐式認沽權證	0.250	18,900/10,000單位	2012/03/29	150,000,000	2011/08/18
14036	東亞銀行有限公司	江西銅業股份有限公司—H股2012年5月歐式認購權證	0.250	28.358	2012/05/23	80,000,000	2011/08/18
14035	東亞銀行有限公司	香港鐵路有限公司2012年11月歐式認購權證	0.250	28.660	2012/11/23	60,000,000	2011/08/18
14000	香港上海匯豐銀行有限公司	恒生指數2012年2月歐式認購權證A	0.250	17,800/12,000單位	2012/02/28	300,000,000	2011/08/18
14001	香港上海匯豐銀行有限公司	恒生指數2012年2月歐式認購權證B	0.250	18,800/10,000單位	2012/02/28	300,000,000	2011/08/18
14020	JP Morgan Structured Products/ JP Morgan Int'l Derivatives*	中國鋁業股份有限公司—H股2013年6月歐式認購權證	0.150	6.500	2013/06/17	300,000,000	2011/08/18
14017	JP Morgan Structured Products/ JP Morgan Int'l Derivatives*	中國人壽保險股份有限公司—H股2012年2月歐式認購權證	0.250	23.880	2012/02/20	200,000,000	2011/08/18
14019	JP Morgan Structured Products/ JP Morgan Int'l Derivatives*	中國人壽保險股份有限公司—H股2012年2月歐式認購權證A	0.285	21.880	2012/02/20	200,000,000	2011/08/18
14021	JP Morgan Structured Products/ JP Morgan Int'l Derivatives*	華潤水泥控股有限公司2013年1月歐式認購權證	0.150	8.080	2013/01/28	100,000,000	2011/08/18
14018	JP Morgan Structured Products/ JP Morgan Int'l Derivatives*	iShares安碩富時A50中國指數ETF2014年8月歐式認購權證	0.250	13.880	2014/08/08	300,000,000	2011/08/18
14016	JP Morgan Structured Products/ JP Morgan Int'l Derivatives*	iShares安碩富時A50中國指數ETF2016年8月歐式認購權證	0.300	15.000	2016/08/08	300,000,000	2011/08/18
14023	JP Morgan Structured Products/ JP Morgan Int'l Derivatives*	保利協鑫能源控股有限公司2013年8月歐式認購權證	0.150	3.330	2013/08/23	300,000,000	2011/08/18
14027	JP Morgan Structured Products/ JP Morgan Int'l Derivatives*	恒生指數2012年2月歐式認購權證	0.250	20,000/8,000單位	2012/02/28	200,000,000	2011/08/18
14025	JP Morgan Structured Products/ JP Morgan Int'l Derivatives*	恒生指數2012年2月歐式認沽權證	0.263	18,500/8,000單位	2012/02/28	200,000,000	2011/08/18
14024	JP Morgan Structured Products/ JP Morgan Int'l Derivatives*	恒生指數2012年4月歐式認沽權證	0.250	18,000/8,800單位	2012/04/27	200,000,000	2011/08/18
14028	JP Morgan Structured Products/ JP Morgan Int'l Derivatives*	恒生指數2012年1月歐式認購權證B	0.165	21,200/8,000單位	2012/01/30	200,000,000	2011/08/18
14029	JP Morgan Structured Products/ JP Morgan Int'l Derivatives*	恒生指數2012年1月歐式認購權證C	0.170	20,600/8,800單位	2012/01/30	200,000,000	2011/08/18
14026	JP Morgan Structured Products/ JP Morgan Int'l Derivatives*	恒生指數2012年2月歐式認沽權證A	0.261	19,000/8,800單位	2012/02/28	200,000,000	2011/08/18
14022	JP Morgan Structured Products/ JP Morgan Int'l Derivatives*	新鴻基地產發展有限公司2013年4月歐式認購權證	0.150	118/100單位	2013/04/11	200,000,000	2011/08/18
14012	KBC Financial Products International Ltd.	中國建設銀行股份有限公司—H股2012年2月歐式認購權證	0.390	5.48/單位	2012/02/20	108,000,000	2011/08/18
14011	KBC Financial Products International Ltd.	中國建設銀行股份有限公司—H股2012年3月歐式認沽權證	0.370	4.988/單位	2012/03/05	80,000,000	2011/08/18
14010	KBC Financial Products International Ltd.	中國石油化工股份有限公司—H股2012年2月歐式認購權證A	0.340	7.48/單位	2012/02/20	80,000,000	2011/08/18
14009	KBC Financial Products International Ltd.	中國石油化工股份有限公司—H股2012年4月歐式認沽權證	0.500	6.08/單位	2012/04/02	68,000,000	2011/08/18
14008	KBC Financial Products International Ltd.	匯豐控股有限公司2012年6月歐式認購權證	0.150	60/100單位	2012/06/01	238,000,000	2011/08/18
14007	KBC Financial Products International Ltd.	匯豐控股有限公司2012年3月歐式認沽權證	0.490	60.000	2012/03/01	98,000,000	2011/08/18
14030	KBC Financial Products International Ltd.	恒生指數2012年3月歐式認購權證	0.260	18,800/10,000單位	2012/03/29	200,000,000	2011/08/18

新上市衍生認股權證 (續)

股份代號	發行機構	認股權證	發行價 (港元)	行使水平 / 每10單位認購價 (港元)	認購 / 行使日期	上市時之發行單位	上市日期
14006	KBC Financial Products International Ltd.	和記黃埔有限公司2012年2月歐式認購權證B	0.610	78.880	2012/02/20	128,000,000	2011/08/18
14005	Merrill Lynch Int'l & Co. C.V.	中國人壽保險股份有限公司-H股2012年3月歐式認購權證	0.250	22.690	2012/03/05	80,000,000	2011/08/18
14004	Merrill Lynch Int'l & Co. C.V.	中國石油化工有限公司-H股2012年3月歐式認購權證	0.580	6.89 / 單位	2012/03/05	80,000,000	2011/08/18
14014	Merrill Lynch Int'l & Co. C.V.	香港交易及結算有限公司2012年11月歐式認購權證	0.250	141.01/100單位	2012/11/30	80,000,000	2011/08/18
14013	Merrill Lynch Int'l & Co. C.V.	匯豐控股有限公司2012年2月歐式認購權證B	0.400	71.690	2012/02/27	80,000,000	2011/08/18
14002	Merrill Lynch Int'l & Co. C.V.	和記黃埔有限公司2011年12月歐式認購權證B	0.540	80.890	2011/12/23	80,000,000	2011/08/18
14003	Merrill Lynch Int'l & Co. C.V.	香港鐵路有限公司2012年5月歐式認購權證	0.250	24.990	2012/05/28	80,000,000	2011/08/18
14032	渣打銀行	中國人壽保險股份有限公司-H股2012年3月歐式認購權證A	0.250	22.380	2012/03/05	150,000,000	2011/08/18
14031	渣打銀行	和記黃埔有限公司2012年10月歐式認購權證	0.150	68.88/100單位	2012/10/19	100,000,000	2011/08/18
14015	渣打銀行	SPDR金ETF2012年6月歐式認購權證	0.530	1,620/100單位	2012/06/29	50,000,000	2011/08/18
14075	BNP Paribas Arbitrage Issuance B.V.	交通銀行股份有限公司-H股2012年4月歐式認購權證	0.370	6.88 / 單位	2012/04/03	45,000,000	2011/08/19
14076	BNP Paribas Arbitrage Issuance B.V.	招商銀行股份有限公司-H股2012年10月歐式認購權證	0.250	18.180	2012/10/03	100,000,000	2011/08/19
14072	BNP Paribas Arbitrage Issuance B.V.	中國民生銀行股份有限公司-H股2012年4月歐式認購權證	0.550	6.99 / 單位	2012/04/03	35,000,000	2011/08/19
14077	BNP Paribas Arbitrage Issuance B.V.	中國海洋石油有限公司2012年10月歐式認購權證	0.250	16.280	2012/10/03	100,000,000	2011/08/19
14074	BNP Paribas Arbitrage Issuance B.V.	中海集裝箱運輸股份有限公司-H股2012年4月歐式認購權證	0.260	2 / 單位	2012/04/03	40,000,000	2011/08/19
14071	BNP Paribas Arbitrage Issuance B.V.	中聯重科股份有限公司-H股2012年10月歐式認購權證	0.250	15.680	2012/10/03	100,000,000	2011/08/19
14078	BNP Paribas Arbitrage Issuance B.V.	iShares安碩富時A50中國指數ETF2013年11月歐式認購權證	0.250	13.020	2013/11/04	100,000,000	2011/08/19
14073	BNP Paribas Arbitrage Issuance B.V.	中國蒙牛乳業有限公司2012年4月歐式認購權證	0.290	29.800	2012/04/03	80,000,000	2011/08/19
14070	BNP Paribas Arbitrage Issuance B.V.	中國裕盛重工集團控股有限公司2012年6月歐式認購權證	0.440	4.68 / 單位	2012/06/04	55,000,000	2011/08/19
14068	BNP Paribas Arbitrage Issuance B.V.	信和置業有限公司2012年9月歐式認購權證	0.250	12.280	2012/09/04	100,000,000	2011/08/19
14069	BNP Paribas Arbitrage Issuance B.V.	中興通訊股份有限公司-H股2012年6月歐式認購權證	0.260	22.280	2012/06/04	80,000,000	2011/08/19
14046	Citigroup Global Markets Holdings Inc.	中國銀行股份有限公司-H股2012年2月歐式認購權證A	0.250	3.38 / 單位	2012/02/20	80,000,000	2011/08/19
14043	Citigroup Global Markets Holdings Inc.	中信銀行股份有限公司-H股2012年2月歐式認購權證A	0.250	4.68 / 單位	2012/02/27	80,000,000	2011/08/19
14045	Citigroup Global Markets Holdings Inc.	中國建材股份有限公司-H股2012年1月歐式認購權證	0.150	16.288	2012/01/10	80,000,000	2011/08/19
14050	Citigroup Global Markets Holdings Inc.	中國平安保險(集團)股份有限公司-H股2013年6月歐式認購權證	0.150	82.288/100單位	2013/06/25	100,000,000	2011/08/19
14044	Citigroup Global Markets Holdings Inc.	SPDR金ETF2012年2月歐式認購權證	0.300	1,488/100單位	2012/02/20	50,000,000	2011/08/19
14066	東亞銀行有限公司	香港交易及結算有限公司2012年8月歐式認購權證	0.250	138.388/100單位	2012/08/23	110,000,000	2011/08/19
14067	東亞銀行有限公司	中國人民財產保險股份有限公司-H股2012年4月歐式認購權證	0.250	11.328	2012/04/23	140,000,000	2011/08/19
14065	KBC Financial Products International Ltd.	中國工商銀行股份有限公司-H股2012年2月歐式認購權證	0.280	5.48 / 單位	2012/02/20	128,000,000	2011/08/19
14041	Macquarie Bank Ltd.	中國鋁業股份有限公司-H股2012年3月歐式認購權證	0.383	7 / 單位	2012/03/02	150,000,000	2011/08/19
14063	Macquarie Bank Ltd.	鞍鋼股份有限公司-H股2012年3月歐式認購權證	0.251	8.28 / 單位	2012/03/02	100,000,000	2011/08/19
14039	Macquarie Bank Ltd.	中國交通建設股份有限公司-H股2012年3月歐式認購權證	0.275	6.78 / 單位	2012/03/02	150,000,000	2011/08/19
14040	Macquarie Bank Ltd.	中國中鐵股份有限公司-H股2012年3月歐式認購權證	0.253	2.68 / 單位	2012/03/02	150,000,000	2011/08/19
14042	Macquarie Bank Ltd.	保利協鑫能源控股有限公司2012年2月歐式認購權證	0.259	5 / 單位	2012/02/20	150,000,000	2011/08/19
14064	Macquarie Bank Ltd.	中國工商銀行股份有限公司-H股2012年3月歐式認購權證	0.269	5.88 / 單位	2012/03/02	100,000,000	2011/08/19
14051	Macquarie Bank Ltd.	中興通訊股份有限公司-H股2012年3月歐式認購權證	0.250	22.880	2012/03/02	150,000,000	2011/08/19
14053	荷蘭合作銀行	中國航空科技工業股份有限公司-H股2012年2月歐式認購權證	0.800	4.30 / 單位	2012/02/28	80,000,000	2011/08/19
14054	荷蘭合作銀行	玖龍紙業(控股)有限公司2012年2月歐式認購權證	0.700	6.80 / 單位	2012/02/29	38,000,000	2011/08/19
14052	荷蘭合作銀行	信義玻璃控股有限公司2012年2月歐式認購權證	0.910	5.80 / 單位	2012/02/28	50,000,000	2011/08/19
14059	The Royal Bank of Scotland N.V.	中國石油化工有限公司-H股2012年3月歐式認購權證	0.251	7.38 / 單位	2012/03/16	100,000,000	2011/08/19
14056	The Royal Bank of Scotland N.V.	中國神華能源股份有限公司-H股2012年3月歐式認購權證	0.251	38.000	2012/03/16	150,000,000	2011/08/19
14055	The Royal Bank of Scotland N.V.	中國神華能源股份有限公司-H股2012年6月歐式認購權證	0.251	42.000	2012/06/18	150,000,000	2011/08/19
14060	The Royal Bank of Scotland N.V.	恒生指數2012年1月歐式認購權證D	0.151	20,900/8,000單位	2012/01/30	250,000,000	2011/08/19

新上市衍生認股權證 (續)

股份代號	發行機構	認股權證	發行價 (港元)	行使水平 / 每10單位認購價 (港元)	認購 / 行使日期	上市時之發行單位	上市日期
14061	The Royal Bank of Scotland N.V.	恒生指數2012年2月歐式認購權證A	0.251	18,500/8,000單位	2012/02/28	250,000,000	2011/08/19
14062	The Royal Bank of Scotland N.V.	恒生指數2012年2月歐式認購權證B	0.251	19,500/8,000單位	2012/02/28	250,000,000	2011/08/19
14058	The Royal Bank of Scotland N.V.	江西銅業股份有限公司—H股2012年3月歐式認購權證	0.251	23.880	2012/03/16	300,000,000	2011/08/19
14057	The Royal Bank of Scotland N.V.	江西銅業股份有限公司—H股2012年6月歐式認購權證	0.251	26.880	2012/06/18	300,000,000	2011/08/19
14048	渣打銀行	中國建設銀行股份有限公司—H股2012年5月歐式認購權證	0.350	6.28/單位	2012/05/04	100,000,000	2011/08/19
14047	渣打銀行	匯豐控股有限公司2012年2月歐式認購權證A	0.470	69.300	2012/02/27	100,000,000	2011/08/19
14049	渣打銀行	中國工商銀行股份有限公司—H股2012年1月歐式認購權證	0.170	6.28/單位	2012/01/30	100,000,000	2011/08/19
14037	SGA Societe Generale Acceptance N.V.	香港交易及結算所有限公司2012年2月歐式認購權證A	0.250	121.88/100單位	2012/02/20	500,000,000	2011/08/19
14038	SGA Societe Generale Acceptance N.V.	香港交易及結算所有限公司2012年2月歐式認購權證B	0.150	146.50/100單位	2012/02/22	500,000,000	2011/08/19
14103	Credit Suisse AG	中國農業銀行股份有限公司—H股2011年12月歐式認購權證A	0.150	4.51/單位	2011/12/12	300,000,000	2011/08/22
14099	Credit Suisse AG	恒生指數2012年2月歐式認購權證E	0.250	19,400/9,500單位	2012/02/28	500,000,000	2011/08/22
14100	Credit Suisse AG	恒生指數2012年2月歐式認購權證F	0.250	20,100/9,000單位	2012/02/28	500,000,000	2011/08/22
14101	Credit Suisse AG	恒生指數2012年2月歐式認購權證G	0.250	20,400/8,800單位	2012/02/28	500,000,000	2011/08/22
14102	Credit Suisse AG	恒生指數2012年2月歐式認沽權證H	0.250	19,500/8,500單位	2012/02/28	500,000,000	2011/08/22
14082	香港上海匯豐銀行有限公司	中國移動有限公司2012年3月歐式認購權證	0.510	76.280	2012/03/15	150,000,000	2011/08/22
14081	香港上海匯豐銀行有限公司	中國建設銀行股份有限公司—H股2012年3月歐式認購權證	0.320	5.90/單位	2012/03/29	120,000,000	2011/08/22
14083	香港上海匯豐銀行有限公司	中國人壽保險股份有限公司—H股2012年5月歐式認購權證	0.250	24.380	2012/05/11	150,000,000	2011/08/22
14095	JP Morgan Structured Products/JP Morgan Int'l Derivatives #	騰訊控股有限公司2012年3月歐式認購權證	0.250	199/100單位	2012/03/01	200,000,000	2011/08/22
14096	JP Morgan Structured Products/JP Morgan Int'l Derivatives #	騰訊控股有限公司2012年7月歐式認購權證	0.260	218/100單位	2012/07/03	200,000,000	2011/08/22
14094	JP Morgan Structured Products/JP Morgan Int'l Derivatives #	騰訊控股有限公司2012年2月歐式認沽權證	0.270	180/100單位	2012/02/22	200,000,000	2011/08/22
14097	KBC Financial Products International Ltd.	中國海洋石油有限公司2012年3月歐式認購權證	0.180	14.980	2012/03/05	108,000,000	2011/08/22
14098	KBC Financial Products International Ltd.	中國平安保險(集團)股份有限公司—H股2012年2月歐式認購權證	0.430	76.000	2012/02/22	80,000,000	2011/08/22
14080	Macquarie Bank Ltd.	中國神華能源股份有限公司—H股2012年3月歐式認購權證	0.250	41.080	2012/03/02	150,000,000	2011/08/22
14079	Macquarie Bank Ltd.	國藥控股股份有限公司—H股2012年2月歐式認購權證	0.250	22.000	2012/02/22	150,000,000	2011/08/22
14087	荷蘭合作銀行	安徽海螺水泥股份有限公司—H股2012年3月歐式認購權證	0.400	34.880	2012/03/19	100,000,000	2011/08/22
14091	荷蘭合作銀行	阿里巴巴網絡有限公司2012年6月歐式認購權證A	0.150	9.880	2012/06/22	100,000,000	2011/08/22
14092	荷蘭合作銀行	北京金隅股份有限公司—H股2012年4月歐式認購權證	0.150	10.180	2012/04/10	100,000,000	2011/08/22
14088	荷蘭合作銀行	龍源電力集團股份有限公司—H股2012年3月歐式認購權證	0.500	6.48/單位	2012/03/19	100,000,000	2011/08/22
14084	荷蘭合作銀行	中信泰富有限公司2012年6月歐式認購權證	0.150	16.880	2012/06/27	100,000,000	2011/08/22
14089	荷蘭合作銀行	大唐國際發電股份有限公司—H股2012年3月歐式認購權證A	0.250	2.38/單位	2012/03/19	100,000,000	2011/08/22
14093	荷蘭合作銀行	香港交易及結算所有限公司2012年6月歐式認購權證	0.150	147/100單位	2012/06/18	200,000,000	2011/08/22
14085	荷蘭合作銀行	香港交易及結算所有限公司2012年6月歐式認沽權證	0.250	138.88/100單位	2012/06/18	200,000,000	2011/08/22
14090	荷蘭合作銀行	中國雨潤食品集團有限公司2012年3月歐式認購權證	0.250	22.880	2012/03/19	100,000,000	2011/08/22
14086	荷蘭合作銀行	中興通訊股份有限公司—H股2012年3月歐式認購權證	0.250	20.880	2012/03/26	100,000,000	2011/08/22
14121	Credit Suisse AG	恒生中國企業指數2012年3月歐式認購權證	0.150	11,650/5,600單位	2012/03/29	200,000,000	2011/08/23
14131	KBC Financial Products International Ltd.	iShares安碩富時A50中國指數ETF2012年3月歐式認購權證	0.150	12.380	2012/03/12	188,000,000	2011/08/23
14123	Macquarie Bank Ltd.	中國航空科技工業股份有限公司—H股2012年2月歐式認購權證	0.346	4.88/單位	2012/02/23	88,000,000	2011/08/23
14125	Macquarie Bank Ltd.	中國人壽保險股份有限公司—H股2012年3月歐式認沽權證	0.279	23.280	2012/03/02	200,000,000	2011/08/23
14126	Macquarie Bank Ltd.	中國鐵建股份有限公司—H股2012年3月歐式認購權證	0.252	5/單位	2012/03/02	100,000,000	2011/08/23
14124	Macquarie Bank Ltd.	銀河娛樂集團有限公司2012年2月歐式認購權證	0.250	24.880	2012/02/23	150,000,000	2011/08/23
14111	Macquarie Bank Ltd.	恒生指數2012年4月歐式認購權證	0.250	21,600/8,000單位	2012/04/27	200,000,000	2011/08/23
14112	Macquarie Bank Ltd.	恒生指數2012年2月歐式認沽權證	0.250	20,000/9,000單位	2012/02/28	200,000,000	2011/08/23

新上市衍生認股權證 (續)

股份代號	發行機構	認股權證	發行價 (港元)	行使水平 / 每10單位認購價 (港元)	認購 / 行使日期	上市時之發行單位	上市日期
14104	Merrill Lynch Int'l & Co. C.V.	中電控股有限公司2012年3月歐式認購權證	0.435	67.010	2012/03/19	80,000,000	2011/08/23
14105	Merrill Lynch Int'l & Co. C.V.	中電控股有限公司2012年4月歐式認購權證	0.270	73.010	2012/04/23	80,000,000	2011/08/23
14108	Merrill Lynch Int'l & Co. C.V.	中國海洋石油有限公司2012年3月歐式認購權證	0.170	15.010	2012/03/05	80,000,000	2011/08/23
14109	Merrill Lynch Int'l & Co. C.V.	恒生中國企業指數2012年2月歐式認購權證	0.181	11,200/5,000單位	2012/02/28	100,000,000	2011/08/23
14110	Merrill Lynch Int'l & Co. C.V.	恒生中國企業指數2012年2月歐式認沽權證A	0.225	10,800/5,000單位	2012/02/28	100,000,000	2011/08/23
14106	Merrill Lynch Int'l & Co. C.V.	電能實業有限公司2012年3月歐式認購權證	0.415	57.010	2012/03/19	80,000,000	2011/08/23
14107	Merrill Lynch Int'l & Co. C.V.	電能實業有限公司2012年4月歐式認購權證	0.280	62.010	2012/04/23	80,000,000	2011/08/23
14117	荷蘭合作銀行	中國鋁業股份有限公司-H股2012年3月歐式認購權證	0.600	6.48/單位	2012/03/19	100,000,000	2011/08/23
14113	荷蘭合作銀行	中國光大控股有限公司2012年8月歐式認購權證	0.250	11.880	2012/08/20	100,000,000	2011/08/23
14115	荷蘭合作銀行	中國交通建設股份有限公司-H股2012年3月歐式認購權證	0.400	6.28/單位	2012/03/19	100,000,000	2011/08/23
14116	荷蘭合作銀行	中國遠洋控股股份有限公司-H股2012年3月歐式認購權證	0.400	4.88/單位	2012/03/19	100,000,000	2011/08/23
14119	荷蘭合作銀行	中國建材股份有限公司-H股2012年3月歐式認購權證	0.200	15.140	2012/03/12	100,000,000	2011/08/23
14118	荷蘭合作銀行	中海集裝箱運輸股份有限公司-H股2012年5月歐式認購權證	0.250	2.38/單位	2012/05/21	100,000,000	2011/08/23
14114	荷蘭合作銀行	中國南車股份有限公司-H股2012年3月歐式認購權證	0.550	5.28/單位	2012/03/19	100,000,000	2011/08/23
14120	荷蘭合作銀行	中國龍工控股有限公司2012年3月歐式認購權證	0.400	3.48/單位	2012/03/19	100,000,000	2011/08/23
14128	The Royal Bank of Scotland N.V.	中國人壽保險股份有限公司-H股2012年3月歐式認購權證	0.151	28.330	2012/03/30	200,000,000	2011/08/23
14127	The Royal Bank of Scotland N.V.	恒生指數2012年4月歐式認沽權證A	0.251	20,000/10,000單位	2012/04/27	250,000,000	2011/08/23
14129	The Royal Bank of Scotland N.V.	中國平安保險(集團)股份有限公司-H股2012年2月歐式認購權證	0.311	76.800	2012/02/28	100,000,000	2011/08/23
14130	The Royal Bank of Scotland N.V.	騰訊控股有限公司2012年3月歐式認購權證A	0.251	203.88/100單位	2012/03/05	80,000,000	2011/08/23
14122	渣打銀行	和記黃埔有限公司2012年1月歐式認購權證	0.425	85.900	2012/01/04	100,000,000	2011/08/23
13403*	KBC Financial Products International Ltd.	中銀香港(控股)有限公司2012年4月歐式認購權證	0.212	22.180	2012/04/02	158,000,000	2011/08/23
14149	中銀國際亞洲有限公司	中國銀行股份有限公司-H股2012年4月歐式認購權證	0.160	3.88/單位	2012/04/02	100,000,000	2011/08/24
14148	中銀國際亞洲有限公司	中國建設銀行股份有限公司-H股2012年3月歐式認購權證	0.300	6.80/單位	2012/03/05	100,000,000	2011/08/24
14147	中銀國際亞洲有限公司	中國工商銀行股份有限公司-H股2012年1月歐式認購權證A	0.170	6.38/單位	2012/01/26	100,000,000	2011/08/24
14144	香港上海滙豐銀行有限公司	中聯重科股份有限公司-H股2012年6月歐式認購權證	0.250	16.180	2012/06/28	80,000,000	2011/08/24
14150	KBC Financial Products International Ltd.	中銀香港(控股)有限公司2012年3月歐式認購權證	0.250	20.880	2012/03/01	108,000,000	2011/08/24
14151	KBC Financial Products International Ltd.	中銀香港(控股)有限公司2012年6月歐式認購權證	0.180	24.980	2012/06/26	108,000,000	2011/08/24
14153	KBC Financial Products International Ltd.	騰訊控股有限公司2012年3月歐式認購權證	0.250	186.88/100單位	2012/03/15	108,000,000	2011/08/24
14143	Macquarie Bank Ltd.	恒基兆業地產有限公司2012年3月歐式認購權證	0.250	50.000	2012/03/02	100,000,000	2011/08/24
14152	Macquarie Bank Ltd.	匯豐控股有限公司2012年1月歐式認購權證A	0.370	77.880	2012/01/16	200,000,000	2011/08/24
14141	Macquarie Bank Ltd.	江西銅業股份有限公司-H股2012年3月歐式認購權證	0.250	26.000	2012/03/02	200,000,000	2011/08/24
14142	Macquarie Bank Ltd.	中國雨潤食品集團有限公司2012年3月歐式認購權證	0.250	23.000	2012/03/29	150,000,000	2011/08/24
14134	Merrill Lynch Int'l & Co. C.V.	中國人壽保險股份有限公司-H股2012年3月歐式認沽權證	0.255	21.990	2012/03/23	80,000,000	2011/08/24
14133	Merrill Lynch Int'l & Co. C.V.	中國海洋石油有限公司2012年11月歐式認沽權證	0.250	13.590	2012/11/14	80,000,000	2011/08/24
14145	Merrill Lynch Int'l & Co. C.V.	匯豐控股有限公司2012年3月歐式認沽權證	0.480	63.990	2012/03/15	80,000,000	2011/08/24
14146	Merrill Lynch Int'l & Co. C.V.	匯豐控股有限公司2012年3月歐式認沽權證A	0.790	70.990	2012/03/08	80,000,000	2011/08/24
14132	Merrill Lynch Int'l & Co. C.V.	中國石油天然氣股份有限公司-H股2012年3月歐式認沽權證	0.730	8.69/單位	2012/03/12	80,000,000	2011/08/24
14156	The Royal Bank of Scotland N.V.	中國建設銀行股份有限公司-H股2012年5月歐式認沽權證	0.502	5.40/單位	2012/05/04	80,000,000	2011/08/24
14155	The Royal Bank of Scotland N.V.	中國人壽保險股份有限公司-H股2012年3月歐式認沽權證	0.265	24.000	2012/03/30	80,000,000	2011/08/24
14154	The Royal Bank of Scotland N.V.	中國海洋石油有限公司2012年6月歐式認沽權證	0.251	15.000	2012/06/12	80,000,000	2011/08/24
14157	The Royal Bank of Scotland N.V.	香港交易及結算所有限公司2012年10月歐式認沽權證	0.251	140/100單位	2012/10/10	80,000,000	2011/08/24
14159	The Royal Bank of Scotland N.V.	匯豐控股有限公司2012年4月歐式認沽權證	0.455	64.000	2012/04/03	80,000,000	2011/08/24
14158	The Royal Bank of Scotland N.V.	和記黃埔有限公司2012年3月歐式認沽權證	0.500	72.000	2012/03/12	80,000,000	2011/08/24

新上市衍生認股權證 (續)

股份代號	發行機構	認股權證	發行價 (港元)	行使水平 / 每10單位認購價 (港元)	認購 / 行使日期	上市時之發行單位	上市日期
14135	SGA Societe Generale Acceptance N.V.	中國建設銀行股份有限公司—H股2012年2月歐式認購權證	0.630	5.50/單位	2012/02/13	120,000,000	2011/08/24
14136	SGA Societe Generale Acceptance N.V.	中國建設銀行股份有限公司—H股2012年3月歐式認購權證	0.280	6.88/單位	2012/03/28	200,000,000	2011/08/24
14137	SGA Societe Generale Acceptance N.V.	中國民生銀行股份有限公司—H股2012年2月歐式認購權證	0.360	7.08/單位	2012/02/29	50,000,000	2011/08/24
14138	SGA Societe Generale Acceptance N.V.	中國太平洋保險(集團)股份有限公司—H股2012年1月歐式認購權證	0.170	33.880	2012/01/11	100,000,000	2011/08/24
14139	SGA Societe Generale Acceptance N.V.	中國神華能源股份有限公司—H股2012年3月歐式認購權證	0.330	40.880	2012/03/28	50,000,000	2011/08/24
14140	SGA Societe Generale Acceptance N.V.	兗州煤業股份有限公司—H股2012年2月歐式認購權證	0.300	28.080	2012/02/29	100,000,000	2011/08/24
14162	Barclays Bank plc	友邦保險控股有限公司2012年7月歐式認購權證	0.273	28.000	2012/07/03	100,000,000	2011/08/25
14161	Barclays Bank plc	中國海洋石油有限公司2012年7月歐式認購權證B	0.250	15.500	2012/07/30	100,000,000	2011/08/25
14166	Credit Suisse AG	中國建材股份有限公司—H股2012年3月歐式認購權證	0.250	15.380	2012/03/12	150,000,000	2011/08/25
14164	Credit Suisse AG	江西銅業股份有限公司—H股2012年1月歐式認購權證	0.150	26.900	2012/01/16	150,000,000	2011/08/25
14165	Credit Suisse AG	兗州煤業股份有限公司—H股2012年2月歐式認購權證	0.150	30.000	2012/02/13	150,000,000	2011/08/25
10130	德意志銀行	歐元兌美元2012年2月歐式認購權證	0.260	1.52/1單位	2012/02/27	50,000,000	2011/08/25
10132	德意志銀行	黃金2012年2月歐式認購權證	0.250	1,900/5,000單位	2012/02/28	50,000,000	2011/08/25
10131	德意志銀行	黃金2012年2月歐式認沽權證	0.250	1,688/5,000單位	2012/02/28	50,000,000	2011/08/25
14173	JP Morgan Structured Products/ JP Morgan Int'l Derivatives #	中國光大控股有限公司2012年12月歐式認購權證	0.250	14.880	2012/12/03	100,000,000	2011/08/25
14168	JP Morgan Structured Products/ JP Morgan Int'l Derivatives #	中國通信服務股份有限公司—H股2012年6月歐式認購權證	0.380	4.88/單位	2012/06/25	50,000,000	2011/08/25
14172	JP Morgan Structured Products/ JP Morgan Int'l Derivatives #	中國民生銀行股份有限公司—H股2012年2月歐式認購權證	0.275	7.88/單位	2012/02/27	60,000,000	2011/08/25
14167	JP Morgan Structured Products/ JP Morgan Int'l Derivatives #	中國建材股份有限公司—H股2012年6月歐式認購權證	0.250	15.880	2012/06/18	200,000,000	2011/08/25
14171	JP Morgan Structured Products/ JP Morgan Int'l Derivatives #	iShares安碩富時A50中國指數ETF2013年5月歐式認沽權證	0.250	11.880	2013/05/20	200,000,000	2011/08/25
14170	JP Morgan Structured Products/ JP Morgan Int'l Derivatives #	中國熔盛重工集團控股有限公司2012年5月歐式認購權證	0.400	5.18/單位	2012/05/28	100,000,000	2011/08/25
14174	JP Morgan Structured Products/ JP Morgan Int'l Derivatives #	招金礦業股份有限公司—H股2012年6月歐式認購權證	0.250	18.880	2012/06/18	100,000,000	2011/08/25
14163	Macquarie Bank Ltd.	東風汽車集團股份有限公司—H股2012年6月歐式認購權證	0.250	14.880	2012/06/28	100,000,000	2011/08/25
14160	Macquarie Bank Ltd.	香港交易及結算有限公司2012年4月歐式認沽權證	0.250	148.88/100單位	2012/04/03	200,000,000	2011/08/25
14178	中銀國際亞洲有限公司	友邦保險控股有限公司2012年2月歐式認購權證	0.160	30.880	2012/02/20	100,000,000	2011/08/26
14176	中銀國際亞洲有限公司	中國神華能源股份有限公司—H股2012年3月歐式認購權證	0.250	40.800	2012/03/05	100,000,000	2011/08/26
14177	中銀國際亞洲有限公司	利豐有限公司2012年2月歐式認購權證	0.150	14.880	2012/02/20	100,000,000	2011/08/26
14198	Citigroup Global Markets Holdings Inc.	恒生指數2012年3月歐式認沽權證	0.160	17,600/8,000單位	2012/03/29	100,000,000	2011/08/26
14197	Citigroup Global Markets Holdings Inc.	恒生指數2012年2月歐式認購權證A	0.230	19,000/8,000單位	2012/02/28	100,000,000	2011/08/26
14192	KBC Financial Products International Ltd.	安徽海螺水泥股份有限公司—H股2012年3月歐式認購權證	0.300	33.880	2012/03/15	80,000,000	2011/08/26
14193	KBC Financial Products International Ltd.	安徽海螺水泥股份有限公司—H股2012年5月歐式認沽權證	0.370	28.800	2012/05/15	80,000,000	2011/08/26
14196	KBC Financial Products International Ltd.	中國銀行股份有限公司—H股2012年2月歐式認購權證A	0.350	2.98/單位	2012/02/14	108,000,000	2011/08/26
14189	KBC Financial Products International Ltd.	中信泰富有限公司2012年6月歐式認購權證	0.250	16.280	2012/06/01	80,000,000	2011/08/26
14187	KBC Financial Products International Ltd.	長江實業(集團)有限公司2012年8月歐式認沽權證	0.250	108/100單位	2012/08/01	80,000,000	2011/08/26
14194	KBC Financial Products International Ltd.	中國人壽保險股份有限公司—H股2012年2月歐式認購權證	0.250	21.580	2012/02/27	128,000,000	2011/08/26
14186	KBC Financial Products International Ltd.	中國建材股份有限公司—H股2012年4月歐式認購權證	0.250	13.000	2012/04/02	88,000,000	2011/08/26
14195	KBC Financial Products International Ltd.	中國建材股份有限公司—H股2012年5月歐式認沽權證	0.250	11.180	2012/05/31	80,000,000	2011/08/26
14188	KBC Financial Products International Ltd.	匯豐控股有限公司2012年4月歐式認沽權證	0.310	52.880	2012/04/02	98,000,000	2011/08/26
14190	KBC Financial Products International Ltd.	江西銅業股份有限公司—H股2012年4月歐式認購權證	0.250	24.180	2012/04/30	80,000,000	2011/08/26
14191	KBC Financial Products International Ltd.	騰訊控股有限公司2012年4月歐式認沽權證	0.250	168/100單位	2012/04/10	80,000,000	2011/08/26
14175	Macquarie Bank Ltd.	中海油田服務股份有限公司—H股2012年9月歐式認購權證	0.250	12.000	2012/09/04	150,000,000	2011/08/26

新上市衍生認股權證 (續)

股份代號	發行機構	認股權證	發行價 (港元)	行使水平 / 每10單位認購價 (港元)	認購 / 行使日期	上市時之發行單位	上市日期
14179	Macquarie Bank Ltd.	渣打集團有限公司2012年5月歐式認購權證	0.151	227.80/100單位	2012/05/29	300,000,000	2011/08/26
14184	Macquarie Bank Ltd.	騰訊控股有限公司2012年4月歐式認購權證	0.250	185/100單位	2012/04/03	300,000,000	2011/08/26
14185	Macquarie Bank Ltd.	騰訊控股有限公司2012年6月歐式認購權證	0.250	160/100單位	2012/06/04	300,000,000	2011/08/26
14182	渣打銀行	中國銀行股份有限公司—H股2012年8月歐式認購權證A	0.400	3.08/單位	2012/08/02	100,000,000	2011/08/26
14183	渣打銀行	江西銅業股份有限公司—H股2012年5月歐式認購權證	0.250	26.280	2012/05/03	100,000,000	2011/08/26
14206	JP Morgan Structured Products/ JP Morgan Int'l Derivatives *	東亞銀行有限公司2012年5月歐式認購權證	0.250	33.880	2012/05/30	80,000,000	2011/08/29
14207	JP Morgan Structured Products/ JP Morgan Int'l Derivatives *	江西銅業股份有限公司—H股2012年2月歐式認購權證	0.250	22.880	2012/02/29	200,000,000	2011/08/29
14208	KBC Financial Products International Ltd.	和記黃埔有限公司2012年3月歐式認購權證	0.420	64.000	2012/03/01	80,000,000	2011/08/29
14205	Macquarie Bank Ltd.	恒生指數2012年5月歐式認購權證	0.251	18,100/8,000單位	2012/05/30	200,000,000	2011/08/29
14204	Macquarie Bank Ltd.	恒生指數2012年6月歐式認購權證	0.250	17,600/8,000單位	2012/06/28	200,000,000	2011/08/29
14203	Macquarie Bank Ltd.	恒生指數2012年3月歐式認購權證A	0.250	19,000/8,000單位	2012/03/29	200,000,000	2011/08/29
14202	Merrill Lynch Int'l & Co. C.V.	中國移動有限公司2012年2月歐式認購權證	0.202	88.050	2012/02/03	80,000,000	2011/08/29
14201	Merrill Lynch Int'l & Co. C.V.	中國移動有限公司2011年11月歐式認購權證B	0.165	81.850	2011/11/30	80,000,000	2011/08/29
14200	Merrill Lynch Int'l & Co. C.V.	騰訊控股有限公司2012年3月歐式認購權證B	0.250	175.99/100單位	2012/03/26	80,000,000	2011/08/29
14199	Merrill Lynch Int'l & Co. C.V.	騰訊控股有限公司2012年5月歐式認購權證	0.250	158.99/100單位	2012/05/21	80,000,000	2011/08/29
28888 *	瑞士銀行	和記黃埔有限公司2012年3月歐式認購權證B	0.033	88.88/100單位	2012/03/21	500,000,000	2011/08/29
14209	Barclays Bank plc	中國建設銀行股份有限公司—H股2012年3月歐式認購權證	0.250	5.98/單位	2012/03/05	100,000,000	2011/08/30
14210	Barclays Bank plc	中國工商銀行股份有限公司—H股2012年4月歐式認購權證	0.250	5.50/單位	2012/04/02	100,000,000	2011/08/30
14227	Credit Suisse AG	中國移動有限公司2012年3月歐式認購權證	0.250	84.880	2012/03/05	300,000,000	2011/08/30
14225	Credit Suisse AG	中國聯合網絡通信(香港)股份有限公司2012年1月歐式認購權證	0.150	14.300	2012/01/30	200,000,000	2011/08/30
14228	Credit Suisse AG	中國建材股份有限公司—H股2012年4月歐式認購權證	0.150	13.250	2012/04/30	150,000,000	2011/08/30
14226	Credit Suisse AG	中國海洋石油有限公司2012年3月歐式認購權證	0.150	15.020	2012/03/05	300,000,000	2011/08/30
14224	Credit Suisse AG	騰訊控股有限公司2012年3月歐式認購權證	0.250	187.28/100單位	2012/03/05	300,000,000	2011/08/30
10133	德意志銀行	黃金2012年3月歐式認購權證	0.250	2,088/5,000單位	2012/03/20	50,000,000	2011/08/30
14220	JP Morgan Structured Products/ JP Morgan Int'l Derivatives *	華晨中國汽車控股有限公司2013年1月歐式認購權證	0.250	10.880	2013/01/28	200,000,000	2011/08/30
14217	Macquarie Bank Ltd.	比亞迪股份有限公司—H股2012年3月歐式認購權證	0.250	21.000	2012/03/02	200,000,000	2011/08/30
14223	Macquarie Bank Ltd.	中國高速傳動設備集團有限公司2012年3月歐式認購權證A	0.269	5.30/單位	2012/03/02	100,000,000	2011/08/30
14213	荷蘭合作銀行	銀河娛樂集團有限公司2012年3月歐式認購權證A	0.300	17.880	2012/03/19	100,000,000	2011/08/30
14216	荷蘭合作銀行	澳門博彩控股有限公司2012年3月歐式認購權證	0.250	16.880	2012/03/19	100,000,000	2011/08/30
14214	荷蘭合作銀行	騰訊控股有限公司2012年2月歐式認購權證	0.180	178/100單位	2012/02/20	150,000,000	2011/08/30
14215	荷蘭合作銀行	騰訊控股有限公司2012年5月歐式認購權證	0.250	158.88/100單位	2012/05/21	150,000,000	2011/08/30
14211	SGA Societe Generale Acceptance N.V.	中國農業銀行股份有限公司—H股2012年1月歐式認購權證B	0.210	4.18/單位	2012/01/30	200,000,000	2011/08/30
14221	SGA Societe Generale Acceptance N.V.	和記黃埔有限公司2012年3月歐式認購權證B	0.760	72.880	2012/03/05	100,000,000	2011/08/30
14222	SGA Societe Generale Acceptance N.V.	和記黃埔有限公司2012年3月歐式認購權證C	0.490	82.880	2012/03/28	150,000,000	2011/08/30
14212	SGA Societe Generale Acceptance N.V.	中國工商銀行股份有限公司—H股2012年2月歐式認購權證	0.320	5.30/單位	2012/02/15	200,000,000	2011/08/30
13672 *	瑞士銀行	中國人壽保險股份有限公司—H股2012年12月歐式認購權證A	0.021	23.88/100單位	2012/12/10	500,000,000	2011/08/30
14232	Citigroup Global Markets Holdings Inc.	中國國際航空股份有限公司—H股2012年12月歐式認購權證	0.170	8.408	2012/12/10	80,000,000	2011/08/31
14235	Citigroup Global Markets Holdings Inc.	中國人壽保險股份有限公司—H股2012年2月歐式認購權證B	0.150	23.838	2012/02/08	80,000,000	2011/08/31
14236	Citigroup Global Markets Holdings Inc.	iShares安碩富時A50中國指數ETF2012年2月歐式認購權證	0.150	11.980	2012/02/06	100,000,000	2011/08/31
14233	Citigroup Global Markets Holdings Inc.	中國熔盛重工集團控股有限公司2012年3月歐式認購權證	0.250	4.38/單位	2012/03/01	50,000,000	2011/08/31
14234	Citigroup Global Markets Holdings Inc.	兗州煤業股份有限公司—H股2012年3月歐式認購權證	0.250	24.880	2012/03/01	80,000,000	2011/08/31

新上市衍生認股權證 (續)

股份代號	發行機構	認股權證	發行價 (港元)	行使水平 / 每10單位認購價 (港元)	認購 / 行使日期	上市時之發行單位	上市日期
14253	JP Morgan Structured Products / JP Morgan Int'l Derivatives #	中國銀行股份有限公司—H股2012年2月歐式認購權證	0.150	3.50 / 單位	2012/02/22	200,000,000	2011/08/31
14258	JP Morgan Structured Products / JP Morgan Int'l Derivatives #	中國建設銀行股份有限公司—H股2012年3月歐式認購權證	0.342	5.88 / 單位	2012/03/01	200,000,000	2011/08/31
14256	JP Morgan Structured Products / JP Morgan Int'l Derivatives #	中國人壽保險股份有限公司—H股2012年2月歐式認購權證B	0.185	20.880	2012/02/08	200,000,000	2011/08/31
14259	JP Morgan Structured Products / JP Morgan Int'l Derivatives #	中國石油化工股份有限公司—H股2012年3月歐式認購權證	0.460	7.88 / 單位	2012/03/01	100,000,000	2011/08/31
14254	JP Morgan Structured Products / JP Morgan Int'l Derivatives #	香港交易及結算有限公司2012年2月歐式認購權證	0.150	146.60/100單位	2012/02/21	200,000,000	2011/08/31
14260	JP Morgan Structured Products / JP Morgan Int'l Derivatives #	匯豐控股有限公司2012年3月歐式認購權證	0.414	71.880	2012/03/01	200,000,000	2011/08/31
14257	JP Morgan Structured Products / JP Morgan Int'l Derivatives #	和記黃埔有限公司2012年3月歐式認購權證C	0.434	80.000	2012/03/01	120,000,000	2011/08/31
14255	JP Morgan Structured Products / JP Morgan Int'l Derivatives #	和記黃埔有限公司2012年10月歐式認購權證A	0.150	68.88/100單位	2012/10/19	500,000,000	2011/08/31
14261	JP Morgan Structured Products / JP Morgan Int'l Derivatives #	中國工商銀行股份有限公司—H股2012年3月歐式認購權證	0.250	6.08 / 單位	2012/03/01	150,000,000	2011/08/31
14262	JP Morgan Structured Products / JP Morgan Int'l Derivatives #	中國工商銀行股份有限公司—H股2012年3月歐式認購權證A	0.391	5.18 / 單位	2012/03/01	150,000,000	2011/08/31
14249	KBC Financial Products International Ltd.	中國人壽保險股份有限公司—H股2012年3月歐式認購權證	0.330	19.800	2012/03/01	158,000,000	2011/08/31
14250	KBC Financial Products International Ltd.	中國人壽保險股份有限公司—H股2012年3月歐式認購權證	0.250	18.680	2012/03/01	80,000,000	2011/08/31
14264	KBC Financial Products International Ltd.	恒生指數2012年3月歐式認購權證C	0.250	17,400/14,000單位	2012/03/29	200,000,000	2011/08/31
14265	KBC Financial Products International Ltd.	恒生指數2012年3月歐式認購權證D	0.250	18,000/12,000單位	2012/03/29	200,000,000	2011/08/31
14263	KBC Financial Products International Ltd.	騰訊控股有限公司2012年3月歐式認購權證A	0.250	172/100單位	2012/03/01	108,000,000	2011/08/31
14252	Macquarie Bank Ltd.	中國建設銀行股份有限公司—H股2012年3月歐式認購權證	0.267	4.88 / 單位	2012/03/02	200,000,000	2011/08/31
14251	Macquarie Bank Ltd.	中國人壽保險股份有限公司—H股2012年4月歐式認購權證	0.253	22.500	2012/04/03	200,000,000	2011/08/31
14239	Merrill Lynch Int'l & Co. C.V.	中國聯合網絡通信(香港)股份有限公司2012年5月歐式認購權證	0.162	12.990	2012/05/28	80,000,000	2011/08/31
14240	Merrill Lynch Int'l & Co. C.V.	中國人壽保險股份有限公司—H股2012年3月歐式認購權證A	0.255	20.890	2012/03/12	80,000,000	2011/08/31
14241	Merrill Lynch Int'l & Co. C.V.	中國人壽保險股份有限公司—H股2012年3月歐式認購權證B	0.250	19.290	2012/03/19	80,000,000	2011/08/31
14237	Merrill Lynch Int'l & Co. C.V.	中國電信股份有限公司—H股2012年1月歐式認購權證A	0.390	4.99 / 單位	2012/01/16	80,000,000	2011/08/31
14238	Merrill Lynch Int'l & Co. C.V.	中國電信股份有限公司—H股2012年1月歐式認購權證B	0.330	5.39 / 單位	2012/01/10	80,000,000	2011/08/31
14230	Merrill Lynch Int'l & Co. C.V.	恒生中國企業指數2012年3月歐式認購權證A	0.156	10,600/7,000單位	2012/03/29	100,000,000	2011/08/31
14231	Merrill Lynch Int'l & Co. C.V.	恒生中國企業指數2012年2月歐式認購權證B	0.171	10,200/5,000單位	2012/02/28	100,000,000	2011/08/31
14229	Merrill Lynch Int'l & Co. C.V.	江西銅業股份有限公司—H股2012年2月歐式認購權證	0.224	21.990	2012/02/27	80,000,000	2011/08/31
14242	SGA Societe Generale Acceptance N.V.	中國建設銀行股份有限公司—H股2012年3月歐式認購權證A	0.260	6.48 / 單位	2012/03/05	200,000,000	2011/08/31
14245	SGA Societe Generale Acceptance N.V.	中國海洋石油有限公司2012年3月歐式認購權證	0.160	15.010	2012/03/05	300,000,000	2011/08/31
14246	SGA Societe Generale Acceptance N.V.	恒大地產集團有限公司2012年3月歐式認購權證	0.370	5.58 / 單位	2012/03/05	50,000,000	2011/08/31
14247	SGA Societe Generale Acceptance N.V.	江西銅業股份有限公司—H股2012年3月歐式認購權證	0.250	22.880	2012/03/05	100,000,000	2011/08/31
14248	SGA Societe Generale Acceptance N.V.	澳門博彩控股有限公司2012年4月歐式認購權證	0.250	18.880	2012/04/11	100,000,000	2011/08/31
14243	SGA Societe Generale Acceptance N.V.	騰訊控股有限公司2011年12月歐式認購權證A	0.150	190.09/100單位	2011/12/12	250,000,000	2011/08/31
14244	SGA Societe Generale Acceptance N.V.	騰訊控股有限公司2011年12月歐式認購權證	0.220	179.90/100單位	2011/12/05	250,000,000	2011/08/31
14298	BNP Paribas Arbitrage Issuance B.V.	中國人壽保險股份有限公司—H股2012年3月歐式認購權證A	0.300	19.000	2012/03/02	200,000,000	2011/09/01
14299	BNP Paribas Arbitrage Issuance B.V.	中國人壽保險股份有限公司—H股2012年10月歐式認購權證	0.310	22.000	2012/10/03	200,000,000	2011/09/01
14275	香港上海匯豐銀行有限公司	吉利汽車控股有限公司2012年4月歐式認購權證	0.250	2.38 / 單位	2012/04/27	80,000,000	2011/09/01
14276	香港上海匯豐銀行有限公司	江西銅業股份有限公司—H股2012年5月歐式認購權證	0.250	23.380	2012/05/22	80,000,000	2011/09/01
14277	香港上海匯豐銀行有限公司	中國石油天然氣股份有限公司—H股2012年5月歐式認購權證	0.870	10.08 / 單位	2012/05/22	80,000,000	2011/09/01
14266	JP Morgan Structured Products / JP Morgan Int'l Derivatives #	中國人壽保險股份有限公司—H股2012年2月歐式認購權證C	0.163	22.680	2012/02/27	200,000,000	2011/09/01

新上市衍生認股權證 (續)

股份代號	發行機構	認股權證	發行價 (港元)	行使水平 / 每10單位認購價 (港元)	認購 / 行使日期	上市時之發行單位	上市日期
14267	JP Morgan Structured Products/ JP Morgan Int'l Derivatives #	中國人壽保險股份有限公司—H股2012年3月歐式認購權證	0.260	19.880	2012/03/01	200,000,000	2011/09/01
14278	Macquarie Bank Ltd.	長江實業(集團)有限公司2013年3月歐式認購權證	0.254	100/100單位	2013/03/04	200,000,000	2011/09/01
14272	Macquarie Bank Ltd.	中國工商銀行股份有限公司—H股2012年3月歐式認購權證A	0.497	4.80/單位	2012/03/02	200,000,000	2011/09/01
14274	Macquarie Bank Ltd.	新鴻基地產發展有限公司2013年2月歐式認購權證	0.261	100/100單位	2013/02/04	200,000,000	2011/09/01
14273	Macquarie Bank Ltd.	澳門博彩控股有限公司2012年3月歐式認購權證	0.251	16.880	2012/03/02	200,000,000	2011/09/01
14292	Nomura International plc	中國農業銀行股份有限公司—H股2012年1月歐式認購權證	0.188	4.08/單位	2012/01/18	100,000,000	2011/09/01
14293	Nomura International plc	友邦保險控股有限公司2012年3月歐式認購權證A	0.250	26.880	2012/03/30	100,000,000	2011/09/01
14295	Nomura International plc	中銀香港(控股)有限公司2012年3月歐式認購權證A	0.689	22.88/單位	2012/03/02	100,000,000	2011/09/01
14297	Nomura International plc	中國銀行股份有限公司—H股2012年2月歐式認購權證	0.159	3.38/單位	2012/02/06	100,000,000	2011/09/01
14291	Nomura International plc	中國移動有限公司2012年3月歐式認購權證	0.331	71.680	2012/03/02	100,000,000	2011/09/01
14289	Nomura International plc	中國建設銀行股份有限公司—H股2012年2月歐式認購權證	0.333	5.48/單位	2012/02/14	100,000,000	2011/09/01
14279	Nomura International plc	長江實業(集團)有限公司2013年12月歐式認購權證	0.250	108/100單位	2013/12/31	100,000,000	2011/09/01
14296	Nomura International plc	中國人壽保險股份有限公司—H股2012年2月歐式認購權證A	0.190	21.880	2012/02/13	100,000,000	2011/09/01
14290	Nomura International plc	中國移動有限公司2012年1月歐式認購權證A	0.153	88.000	2012/01/27	100,000,000	2011/09/01
14288	Nomura International plc	中國海洋石油有限公司2012年7月歐式認購權證	0.150	15.500	2012/07/23	100,000,000	2011/09/01
14286	Nomura International plc	香港交易及結算有限公司2012年6月歐式認購權證	0.160	147.08/100單位	2012/06/18	100,000,000	2011/09/01
14280	Nomura International plc	匯豐控股有限公司2012年2月歐式認購權證	0.330	72.550	2012/02/08	100,000,000	2011/09/01
14281	Nomura International plc	匯豐控股有限公司2012年2月歐式認購權證	0.406	59.980	2012/02/24	100,000,000	2011/09/01
14282	Nomura International plc	和記黃埔有限公司2012年10月歐式認購權證A	0.150	68.88/100單位	2012/10/31	100,000,000	2011/09/01
14294	Nomura International plc	中國工商銀行股份有限公司—H股2012年3月歐式認購權證	0.254	5.18/單位	2012/03/02	100,000,000	2011/09/01
14285	Nomura International plc	江西銅業股份有限公司—H股2012年3月歐式認購權證	0.250	22.280	2012/03/30	100,000,000	2011/09/01
14284	Nomura International plc	保利(香港)投資有限公司2012年3月歐式認購權證	0.350	5.35/單位	2012/03/30	100,000,000	2011/09/01
14283	Nomura International plc	新鴻基地產發展有限公司2012年9月歐式認購權證	0.150	110/100單位	2012/09/10	100,000,000	2011/09/01
14287	Nomura International plc	騰訊控股有限公司2012年3月歐式認購權證	0.250	188/100單位	2012/03/30	100,000,000	2011/09/01
14269	渣打銀行	中國建設銀行股份有限公司—H股2012年3月歐式認購權證	0.450	5.50/單位	2012/03/30	100,000,000	2011/09/01
14270	渣打銀行	中國人壽保險股份有限公司—H股2012年6月歐式認購權證	0.250	20.800	2012/06/01	150,000,000	2011/09/01
14271	渣打銀行	中國人壽保險股份有限公司—H股2012年8月歐式認購權證	0.250	22.220	2012/08/08	150,000,000	2011/09/01
14268	渣打銀行	中國人壽保險股份有限公司—H股2012年8月歐式認購權證	0.250	18.880	2012/08/30	150,000,000	2011/09/01
14302	中銀國際亞洲有限公司	中國電信股份有限公司—H股2012年3月歐式認購權證	0.250	6.28/單位	2012/03/05	100,000,000	2011/09/02
14304	中銀國際亞洲有限公司	香港交易及結算有限公司2012年7月歐式認購權證	0.160	153.88/100單位	2012/07/30	200,000,000	2011/09/02
14303	中銀國際亞洲有限公司	匯豐控股有限公司2012年1月歐式認購權證	0.150	82.880	2012/01/26	100,000,000	2011/09/02
14305	中銀國際亞洲有限公司	盈富基金2012年12月歐式認購權證	0.250	22.200	2012/12/03	100,000,000	2011/09/02
14309	JP Morgan Structured Products/ JP Morgan Int'l Derivatives #	中銀香港(控股)有限公司2012年3月歐式認購權證	0.250	21.880	2012/03/29	150,000,000	2011/09/02
14310	JP Morgan Structured Products/ JP Morgan Int'l Derivatives #	中國移動有限公司2012年3月歐式認購權證	0.250	93.880	2012/03/02	150,000,000	2011/09/02
14312	JP Morgan Structured Products/ JP Morgan Int'l Derivatives #	中國海洋石油有限公司2012年3月歐式認購權證	0.151	14.980	2012/03/05	200,000,000	2011/09/02
14311	JP Morgan Structured Products/ JP Morgan Int'l Derivatives #	中國神華能源股份有限公司—H股2012年3月歐式認購權證	0.256	38.880	2012/03/02	200,000,000	2011/09/02
14307	JP Morgan Structured Products/ JP Morgan Int'l Derivatives #	銀河娛樂集團有限公司2012年4月歐式認購權證	0.251	19.880	2012/04/02	200,000,000	2011/09/02
14313	JP Morgan Structured Products/ JP Morgan Int'l Derivatives #	匯豐控股有限公司2012年1月歐式認購權證	0.220	74.980	2012/01/03	200,000,000	2011/09/02
14314	JP Morgan Structured Products/ JP Morgan Int'l Derivatives #	新鴻基地產發展有限公司2012年9月歐式認購權證	0.150	110/100單位	2012/09/04	200,000,000	2011/09/02

新上市衍生認股權證 (續)

股份代號	發行機構	認股權證	發行價 (港元)	行使水平 / 每10單位認購價 (港元)	認購 / 行使日期	上市時之發行單位	上市日期
14308	JP Morgan Structured Products/ JP Morgan Int'l Derivatives *	兗州煤業股份有限公司—H股2012年4月歐式認購權證	0.250	23.880	2012/04/02	200,000,000	2011/09/02
14300	SGA Societe Generale Acceptance N.V.	中國人壽保險股份有限公司—H股2012年2月歐式認購權證B	0.160	22.380	2012/02/27	300,000,000	2011/09/02
14301	SGA Societe Generale Acceptance N.V.	中國人壽保險股份有限公司—H股2012年3月歐式認購權證A	0.280	19.380	2012/03/05	300,000,000	2011/09/02
14306	SGA Societe Generale Acceptance N.V.	匯豐控股有限公司2012年2月歐式認購權證A	0.350	70.000	2012/02/13	300,000,000	2011/09/02
14335	Citigroup Global Markets Holdings Inc.	中國人壽保險股份有限公司—H股2012年2月歐式認購權證C	0.150	20.888	2012/02/09	80,000,000	2011/09/05
14333	Citigroup Global Markets Holdings Inc.	中國石油化工股份有限公司—H股2012年3月歐式認購權證	0.350	8.38 / 單位	2012/03/05	80,000,000	2011/09/05
14336	Citigroup Global Markets Holdings Inc.	恒大地產集團有限公司2012年4月歐式認購權證	0.300	5.38 / 單位	2012/04/17	50,000,000	2011/09/05
14332	Citigroup Global Markets Holdings Inc.	匯豐控股有限公司2012年7月歐式認購權證	0.150	74.98/100單位	2012/07/09	100,000,000	2011/09/05
14334	Citigroup Global Markets Holdings Inc.	中國平安保險(集團)股份有限公司—H股2012年3月歐式認購權證A	0.300	71.880	2012/03/05	80,000,000	2011/09/05
14331	JP Morgan Structured Products/ JP Morgan Int'l Derivatives *	中國人壽保險股份有限公司—H股2012年3月歐式認購權證A	0.250	18.880	2012/03/05	288,000,000	2011/09/05
14330	Macquarie Bank Ltd.	中國鋁業股份有限公司—H股2012年4月歐式認購權證	0.255	4.50 / 單位	2012/04/03	100,000,000	2011/09/05
14337	Macquarie Bank Ltd.	中國海洋石油有限公司2012年10月歐式認購權證	0.250	15.800	2012/10/04	200,000,000	2011/09/05
14328	Macquarie Bank Ltd.	恒生中國企業指數2012年3月歐式認購權證A	0.250	10,800/4,500單位	2012/03/29	388,000,000	2011/09/05
14329	Macquarie Bank Ltd.	恒生中國企業指數2012年3月歐式認購權證	0.250	9,900/4,500單位	2012/03/29	388,000,000	2011/09/05
14326	Macquarie Bank Ltd.	恒生指數2012年3月歐式認購權證B	0.251	18,600/9,000單位	2012/03/29	388,000,000	2011/09/05
14327	Macquarie Bank Ltd.	恒生指數2012年3月歐式認購權證C	0.250	20,200/6,000單位	2012/03/29	388,000,000	2011/09/05
14339	Macquarie Bank Ltd.	和記黃埔有限公司2012年5月歐式認購權證	0.268	55.000	2012/05/03	200,000,000	2011/09/05
14338	Macquarie Bank Ltd.	中國平安保險(集團)股份有限公司—H股2012年4月歐式認購權證	0.843	63.000	2012/04/03	100,000,000	2011/09/05
14340	Macquarie Bank Ltd.	中國平安保險(集團)股份有限公司—H股2012年4月歐式認購權證	0.250	45.000	2012/04/03	150,000,000	2011/09/05
14323	荷蘭合作銀行	中國人壽保險股份有限公司—H股2012年2月歐式認購權證	0.150	20.880	2012/02/08	200,000,000	2011/09/05
14319	荷蘭合作銀行	中國海洋石油有限公司2012年3月歐式認購權證	0.150	15.010	2012/03/05	100,000,000	2011/09/05
14320	荷蘭合作銀行	中國神華能源股份有限公司—H股2012年2月歐式認購權證	0.250	38.880	2012/02/13	100,000,000	2011/09/05
14318	荷蘭合作銀行	東風汽車集團股份有限公司—H股2012年8月歐式認購權證	0.250	12.800	2012/08/27	100,000,000	2011/09/05
14316	荷蘭合作銀行	思捷環球控股有限公司2012年6月歐式認購權證	0.150	23.880	2012/06/04	100,000,000	2011/09/05
14324	荷蘭合作銀行	恒大地產集團有限公司2012年3月歐式認購權證	0.520	5 / 單位	2012/03/26	100,000,000	2011/09/05
14317	荷蘭合作銀行	江西銅業股份有限公司—H股2012年3月歐式認購權證	0.250	22.880	2012/03/19	100,000,000	2011/09/05
14322	荷蘭合作銀行	雷士照明控股有限公司2012年3月歐式認購權證	0.300	3.80 / 單位	2012/03/19	100,000,000	2011/09/05
14315	荷蘭合作銀行	保利(香港)投資有限公司2012年3月歐式認購權證	0.500	5.20 / 單位	2012/03/19	100,000,000	2011/09/05
14321	荷蘭合作銀行	兗州煤業股份有限公司—H股2012年4月歐式認購權證	0.250	23.880	2012/04/23	100,000,000	2011/09/05
14325	渣打銀行	SPDR 金ETF2012年9月歐式認購權證A	0.650	1,988/100單位	2012/09/24	50,000,000	2011/09/05
14353	KBC Financial Products International Ltd.	中國平安保險(集團)股份有限公司—H股2012年3月歐式認購權證	0.440	54.880	2012/03/08	68,000,000	2011/09/06
14354	Macquarie Bank Ltd.	恒大地產集團有限公司2012年3月歐式認購權證	0.388	5.88 / 單位	2012/03/08	100,000,000	2011/09/06
14355	Macquarie Bank Ltd.	兗州煤業股份有限公司—H股2012年4月歐式認購權證	0.250	25.000	2012/04/03	100,000,000	2011/09/06
14356	Macquarie Bank Ltd.	紫金礦業集團股份有限公司—H股2012年3月歐式認購權證	0.305	4.50 / 單位	2012/03/08	100,000,000	2011/09/06
14352	荷蘭合作銀行	中國銀行股份有限公司—H股2012年4月歐式認購權證	0.250	3.48 / 單位	2012/04/05	100,000,000	2011/09/06
14349	荷蘭合作銀行	華潤水泥控股有限公司2012年3月歐式認購權證	0.500	8.48 / 單位	2012/03/19	100,000,000	2011/09/06
14346	荷蘭合作銀行	匯豐控股有限公司2012年4月歐式認購權證	0.400	71.000	2012/04/23	200,000,000	2011/09/06
14347	荷蘭合作銀行	和記黃埔有限公司2012年4月歐式認購權證	0.720	74.000	2012/04/23	200,000,000	2011/09/06
14348	荷蘭合作銀行	中國石油天然氣股份有限公司—H股2012年2月歐式認購權證	0.650	10.50 / 單位	2012/02/20	100,000,000	2011/09/06
14350	荷蘭合作銀行	中國平安保險(集團)股份有限公司—H股2012年3月歐式認購權證	0.450	68.880	2012/03/19	100,000,000	2011/09/06
14351	荷蘭合作銀行	滄柴動力股份有限公司—H股2012年7月歐式認購權證	0.520	37.500	2012/07/03	100,000,000	2011/09/06
14341	SGA Societe Generale Acceptance N.V.	中國建設銀行股份有限公司—H股2012年1月歐式認購權證B	0.190	6.68 / 單位	2012/01/18	250,000,000	2011/09/06

新上市衍生認股權證 (續)

股份代號	發行機構	認股權證	發行價 (港元)	行使水平 / 每10單位認購價 (港元)	認購 / 行使日期	上市時之發行單位	上市日期
14342	SGA Societe Generale Acceptance N.V.	中國建材股份有限公司-H股2012年3月歐式認購權證	0.210	13.000	2012/03/28	150,000,000	2011/09/06
14344	SGA Societe Generale Acceptance N.V.	恒生指數2012年2月歐式認沽權證D	0.150	18,800/8,000單位	2012/02/28	300,000,000	2011/09/06
14345	SGA Societe Generale Acceptance N.V.	恒生指數2012年2月歐式認沽權證E	0.180	19,500/8,500單位	2012/02/28	300,000,000	2011/09/06
14343	SGA Societe Generale Acceptance N.V.	中國平安保險(集團)股份有限公司-H股2012年2月歐式認購權證	0.220	76.800	2012/02/27	80,000,000	2011/09/06
14357	Barclays Bank plc	中國人壽保險股份有限公司-H股2012年6月歐式認購權證	0.252	20.880	2012/06/29	100,000,000	2011/09/07
14367	Credit Suisse AG	恒生指數2012年1月歐式認購權證A	0.150	21,300/8,000單位	2012/01/30	500,000,000	2011/09/07
14368	Credit Suisse AG	恒生指數2012年2月歐式認沽權證I	0.150	19,900/9,000單位	2012/02/28	500,000,000	2011/09/07
14374	德意志銀行	中國農業銀行股份有限公司-H股2012年3月歐式認購權證	0.460	3.68/單位	2012/03/12	100,000,000	2011/09/07
14375	德意志銀行	中國農業銀行股份有限公司-H股2012年1月歐式認沽權證	0.280	3.58/單位	2012/01/20	100,000,000	2011/09/07
14378	德意志銀行	中國銀行股份有限公司-H股2012年3月歐式認購權證	0.350	3.20/單位	2012/03/12	100,000,000	2011/09/07
14379	德意志銀行	中國銀行股份有限公司-H股2012年3月歐式認沽權證	0.250	3/單位	2012/03/12	100,000,000	2011/09/07
14371	德意志銀行	中國建設銀行股份有限公司-H股2012年2月歐式認購權證	0.430	6.08/單位	2012/02/13	150,000,000	2011/09/07
14372	德意志銀行	中國建設銀行股份有限公司-H股2012年3月歐式認購權證	0.720	5.60/單位	2012/03/12	150,000,000	2011/09/07
14373	德意志銀行	中國建設銀行股份有限公司-H股2012年3月歐式認沽權證	0.360	5.20/單位	2012/03/12	100,000,000	2011/09/07
14376	德意志銀行	中國工商銀行股份有限公司-H股2012年2月歐式認購權證	0.360	5.48/單位	2012/02/13	100,000,000	2011/09/07
14377	德意志銀行	中國工商銀行股份有限公司-H股2012年3月歐式認沽權證	0.400	4.80/單位	2012/03/12	100,000,000	2011/09/07
14370	東亞銀行有限公司	比亞迪股份有限公司-H股2012年7月歐式認購權證	0.250	21.211	2012/07/23	72,000,000	2011/09/07
14363	JP Morgan Structured Products/ JP Morgan Int'l Derivatives #	友邦保險控股有限公司2012年3月歐式認購權證	0.250	28.880	2012/03/07	200,000,000	2011/09/07
14369	Macquarie Bank Ltd.	廣州富力地產股份有限公司-H股2012年8月歐式認購權證	0.155	9.390	2012/08/14	150,000,000	2011/09/07
14365	Macquarie Bank Ltd.	五礦資源有限公司2012年3月歐式認購權證	0.833	5.18/單位	2012/03/09	50,000,000	2011/09/07
14366	Macquarie Bank Ltd.	五礦資源有限公司2012年3月歐式認購權證A	0.578	6.18/單位	2012/03/09	50,000,000	2011/09/07
14360	Merrill Lynch Int'l & Co. C.V.	中國工商銀行股份有限公司-H股2012年3月歐式認購權證	0.355	5.49/單位	2012/03/12	80,000,000	2011/09/07
14358	Merrill Lynch Int'l & Co. C.V.	中國工商銀行股份有限公司-H股2012年2月歐式認購權證C	0.260	5.99/單位	2012/02/27	80,000,000	2011/09/07
14359	Merrill Lynch Int'l & Co. C.V.	中國工商銀行股份有限公司-H股2012年2月歐式認購權證D	0.156	6.29/單位	2012/02/02	80,000,000	2011/09/07
14364	渣打銀行	中國工商銀行股份有限公司-H股2012年5月歐式認購權證	0.400	5.68/單位	2012/05/04	100,000,000	2011/09/07
14361	SGA Societe Generale Acceptance N.V.	中國移動有限公司2012年3月歐式認購權證	0.260	94.880	2012/03/12	100,000,000	2011/09/07
14362	SGA Societe Generale Acceptance N.V.	中國移動有限公司2015年6月歐式認購權證	0.160	70.88/100單位	2015/06/22	600,000,000	2011/09/07
14399	Credit Suisse AG	中國聯合網絡通信(香港)股份有限公司2012年5月歐式認沽權證	0.250	15.280	2012/05/07	200,000,000	2011/09/08
14400	Credit Suisse AG	中國交通建設股份有限公司-H股2013年4月歐式認購權證	0.150	6.190	2013/04/16	200,000,000	2011/09/08
14401	Credit Suisse AG	中國中煤能源股份有限公司-H股2012年2月歐式認購權證	0.150	10.900	2012/02/27	200,000,000	2011/09/08
14396	Citigroup Global Markets Holdings Inc.	友邦保險控股有限公司2012年4月歐式認沽權證	0.250	24.380	2012/04/30	80,000,000	2011/09/08
14395	Citigroup Global Markets Holdings Inc.	中國移動有限公司2012年4月歐式認沽權證	0.400	72.880	2012/04/17	50,000,000	2011/09/08
14393	Citigroup Global Markets Holdings Inc.	中國海外發展有限公司2012年4月歐式認沽權證	0.150	15.188	2012/04/30	80,000,000	2011/09/08
14394	Citigroup Global Markets Holdings Inc.	中國建設銀行股份有限公司-H股2012年4月歐式認沽權證	0.400	5.38/單位	2012/04/17	50,000,000	2011/09/08
14392	Citigroup Global Markets Holdings Inc.	香港交易及結算所有限公司2012年6月歐式認沽權證	0.150	138.80/100單位	2012/06/11	80,000,000	2011/09/08
14389	JP Morgan Structured Products/ JP Morgan Int'l Derivatives #	中國石油化工有限公司-H股2012年2月歐式認購權證	0.350	8.88/單位	2012/02/01	150,000,000	2011/09/08
14391	JP Morgan Structured Products/ JP Morgan Int'l Derivatives #	恒生指數2012年2月歐式認沽權證B	0.188	20,000/8,000單位	2012/02/28	200,000,000	2011/09/08
14390	JP Morgan Structured Products/ JP Morgan Int'l Derivatives #	中國雨潤食品集團有限公司2012年3月歐式認購權證	0.250	19.880	2012/03/08	200,000,000	2011/09/08
14386	Merrill Lynch Int'l & Co. C.V.	中國農業銀行股份有限公司-H股2012年2月歐式認沽權證B	0.250	3.49/單位	2012/02/02	80,000,000	2011/09/08
14387	Merrill Lynch Int'l & Co. C.V.	中國銀行股份有限公司-H股2012年2月歐式認沽權證E	0.232	3.08/單位	2012/02/23	80,000,000	2011/09/08
14384	Merrill Lynch Int'l & Co. C.V.	中國移動有限公司2012年2月歐式認沽權證	0.164	64.990	2012/02/02	80,000,000	2011/09/08

新上市衍生認股權證 (續)

股份代號	發行機構	認股權證	發行價 (港元)	行使水平 / 每10單位認購價 (港元)	認購 / 行使日期	上市時之發行單位	上市日期
14385	Merrill Lynch Int'l & Co. C.V.	中國移動有限公司2012年2月歐式認沽權證 A	0.410	72.990	2012/02/27	80,000,000	2011/09/08
14383	Merrill Lynch Int'l & Co. C.V.	香港交易及結算所有限公司2012年3月歐式認沽權證	0.166	148.88/100單位	2012/03/27	80,000,000	2011/09/08
14388	Merrill Lynch Int'l & Co. C.V.	香港交易及結算所有限公司2012年6月歐式認沽權證	0.152	138.88/100單位	2012/06/11	80,000,000	2011/09/08
14382	Merrill Lynch Int'l & Co. C.V.	和記黃埔有限公司2012年2月歐式認沽權證 B	0.270	63.990	2012/02/27	80,000,000	2011/09/08
14411	Nomura International plc	安徽海螺水泥股份有限公司-H股2012年3月歐式認購權證	0.281	38.000	2012/03/08	100,000,000	2011/09/08
14421	Nomura International plc	中國銀行股份有限公司-H股2012年1月歐式認購權證 B	0.158	3.59/單位	2012/01/30	100,000,000	2011/09/08
14412	Nomura International plc	中國建設銀行股份有限公司-H股2012年3月歐式認購權證	0.340	6.28/單位	2012/03/08	100,000,000	2011/09/08
14413	Nomura International plc	中信銀行股份有限公司-H股2012年3月歐式認購權證	0.250	4.68/單位	2012/03/08	100,000,000	2011/09/08
14406	Nomura International plc	中信泰富有限公司2012年1月歐式認購權證	0.150	17.000	2012/01/26	100,000,000	2011/09/08
14402	Nomura International plc	長江實業(集團)有限公司2012年12月歐式認購權證 A	0.150	118/100單位	2012/12/10	100,000,000	2011/09/08
14409	Nomura International plc	中國石油化工股份有限公司-H股2014年12月歐式認購權證	0.250	6.880	2014/12/31	100,000,000	2011/09/08
14418	Nomura International plc	中國太平洋保險(集團)股份有限公司-H股2012年3月歐式認購權證	0.250	32.880	2012/03/30	100,000,000	2011/09/08
14419	Nomura International plc	中國神威藥業集團有限公司2012年3月歐式認購權證	0.252	13.680	2012/03/30	100,000,000	2011/09/08
14416	Nomura International plc	中國南車股份有限公司-H股2012年3月歐式認購權證 A	0.476	4.98/單位	2012/03/08	100,000,000	2011/09/08
14414	Nomura International plc	中聯重科股份有限公司-H股2012年3月歐式認購權證	0.251	13.880	2012/03/08	100,000,000	2011/09/08
14403	Nomura International plc	匯豐控股有限公司2011年12月歐式認購權證 A	0.152	75.050	2011/12/30	100,000,000	2011/09/08
14404	Nomura International plc	和記黃埔有限公司2012年3月歐式認購權證 A	0.420	80.880	2012/03/30	100,000,000	2011/09/08
14415	Nomura International plc	中國工商銀行股份有限公司-H股2012年2月歐式認購權證	0.157	5.69/單位	2012/02/09	100,000,000	2011/09/08
14408	Nomura International plc	江西銅業股份有限公司-H股2012年3月歐式認沽權證	0.250	20.000	2012/03/30	100,000,000	2011/09/08
14417	Nomura International plc	中國平安保險(集團)股份有限公司-H股2012年12月歐式認購權證	0.150	53/100單位	2012/12/11	100,000,000	2011/09/08
14407	Nomura International plc	中國石化上海石油化工股份有限公司-H股2012年3月歐式認購權證	0.250	3.88/單位	2012/03/14	100,000,000	2011/09/08
14405	Nomura International plc	新鴻基地產發展有限公司2013年1月歐式認購權證	0.175	100/100單位	2013/01/28	100,000,000	2011/09/08
14410	Nomura International plc	信義玻璃控股有限公司2012年3月歐式認購權證 A	0.408	5.88/單位	2012/03/08	100,000,000	2011/09/08
14420	Nomura International plc	紫金礦業集團股份有限公司-H股2012年3月歐式認購權證	0.250	4.50/單位	2012/03/30	100,000,000	2011/09/08
14397	SGA Societe Generale Acceptance N.V.	和記黃埔有限公司2012年3月歐式認購權證 D	0.400	84.880	2012/03/05	150,000,000	2011/09/08
14398	SGA Societe Generale Acceptance N.V.	騰訊控股有限公司2012年2月歐式認購權證 A	0.150	218.88/100單位	2012/02/29	300,000,000	2011/09/08
14423	中銀國際亞洲有限公司	百麗國際控股有限公司2012年6月歐式認購權證	0.250	18.800	2012/06/18	100,000,000	2011/09/09
14424	中銀國際亞洲有限公司	中國人壽保險股份有限公司-H股2012年6月歐式認購權證	0.250	20.680	2012/06/04	100,000,000	2011/09/09
14435	BNP Paribas Arbitrage Issuance B.V.	中國農業銀行股份有限公司-H股2012年2月歐式認購權證	0.260	4.09/單位	2012/02/02	100,000,000	2011/09/09
14430	BNP Paribas Arbitrage Issuance B.V.	中國中鐵股份有限公司-H股2012年9月歐式認購權證	0.390	2.60/單位	2012/09/04	33,000,000	2011/09/09
14434	BNP Paribas Arbitrage Issuance B.V.	中國鐵建股份有限公司-H股2012年7月歐式認購權證	0.730	4.60/單位	2012/07/03	22,000,000	2011/09/09
14433	BNP Paribas Arbitrage Issuance B.V.	中國太平洋保險控股有限公司2012年9月歐式認購權證	0.310	19.880	2012/09/04	33,000,000	2011/09/09
14431	BNP Paribas Arbitrage Issuance B.V.	國美電器控股有限公司2012年7月歐式認購權證	0.600	3.64/單位	2012/07/03	100,000,000	2011/09/09
14436	BNP Paribas Arbitrage Issuance B.V.	恒生指數2012年1月歐式認沽權證	0.250	20,300/7,000單位	2012/01/30	200,000,000	2011/09/09
14432	BNP Paribas Arbitrage Issuance B.V.	三一重裝國際控股有限公司2013年9月歐式認購權證	0.250	8.800	2013/09/03	100,000,000	2011/09/09
14429	BNP Paribas Arbitrage Issuance B.V.	中國石化上海石油化工股份有限公司-H股2012年8月歐式認購權證	0.500	3.60/單位	2012/08/02	23,000,000	2011/09/09
14425	Macquarie Bank Ltd.	北京金隅股份有限公司-H股2012年3月歐式認購權證	0.570	11.88/單位	2012/03/09	88,000,000	2011/09/09
14426	Macquarie Bank Ltd.	中國建材股份有限公司-H股2012年6月歐式認購權證	0.250	14.280	2012/06/18	200,000,000	2011/09/09
14427	Macquarie Bank Ltd.	思捷環球控股有限公司2012年6月歐式認購權證	0.156	23.880	2012/06/04	150,000,000	2011/09/09
14422	SGA Societe Generale Acceptance N.V.	中銀香港(控股)有限公司2012年5月歐式認購權證	0.150	23.880	2012/05/30	200,000,000	2011/09/09
12496*	Citigroup Global Markets Holdings Inc.	銀河娛樂集團有限公司2011年12月歐式認購權證 A	0.104	20.880	2011/12/12	96,160,000	2011/09/09
14453	BNP Paribas Arbitrage Issuance B.V.	中國銀行股份有限公司-H股2012年8月歐式認購權證 A	0.330	3.18/單位	2012/08/02	200,000,000	2011/09/12
14452	BNP Paribas Arbitrage Issuance B.V.	中國海洋石油有限公司2012年10月歐式認購權證 A	0.250	14.880	2012/10/03	100,000,000	2011/09/12

新上市衍生認股權證 (續)

股份代號	發行機構	認股權證	發行價 (港元)	行使水平 / 每10單位認購價 (港元)	認購 / 行使日期	上市時之發行單位	上市日期
14451	BNP Paribas Arbitrage Issuance B.V.	和記黃埔有限公司2012年7月歐式認購權證	0.870	74.280	2012/07/03	100,000,000	2011/09/12
14443	JP Morgan Structured Products/ JP Morgan Int'l Derivatives *	中國人壽保險股份有限公司-H股2012年3月歐式認購權證B	0.250	17.880	2012/03/12	200,000,000	2011/09/12
14445	KBC Financial Products International Ltd.	中國人壽保險股份有限公司-H股2012年3月歐式認購權證A	0.250	17.880	2012/03/12	158,000,000	2011/09/12
14446	KBC Financial Products International Ltd.	中國人壽保險股份有限公司-H股2012年5月歐式認購權證	0.250	16.880	2012/05/02	80,000,000	2011/09/12
14447	KBC Financial Products International Ltd.	中國海洋石油有限公司2012年3月歐式認購權證A	0.270	12.800	2012/03/15	108,000,000	2011/09/12
14449	KBC Financial Products International Ltd.	中國海洋石油有限公司2012年6月歐式認購權證A	0.250	12.800	2012/06/18	80,000,000	2011/09/12
14448	KBC Financial Products International Ltd.	中國工商銀行股份有限公司-H股2012年3月歐式認購權證	0.460	4.788/單位	2012/03/12	108,000,000	2011/09/12
14450	KBC Financial Products International Ltd.	中國工商銀行股份有限公司-H股2012年3月歐式認購權證	0.310	4.68/單位	2012/03/12	80,000,000	2011/09/12
14444	KBC Financial Products International Ltd.	新鴻基地產發展有限公司2012年9月歐式認購權證	0.150	109.99/100單位	2012/09/04	108,000,000	2011/09/12
14439	Macquarie Bank Ltd.	中國熔盛重工集團控股有限公司2012年3月歐式認購權證	0.337	3.80/單位	2012/03/12	100,000,000	2011/09/12
14442	渣打銀行	iShares安碩富時A50中國指數ETF2013年10月歐式認購權證	0.150	13.020	2013/10/28	200,000,000	2011/09/12
14441	渣打銀行	和記黃埔有限公司2012年2月歐式認購權證C	0.400	80.000	2012/02/29	100,000,000	2011/09/12
14440	SGA Societe Generale Acceptance N.V.	中國農業銀行股份有限公司-H股2012年4月歐式認購權證	0.250	4.38/單位	2012/04/30	200,000,000	2011/09/12
14437	SGA Societe Generale Acceptance N.V.	匯豐控股有限公司2012年3月歐式認購權證	0.250	80.000	2012/03/12	300,000,000	2011/09/12
14438	SGA Societe Generale Acceptance N.V.	中國工商銀行股份有限公司-H股2012年3月歐式認購權證	0.260	5.98/單位	2012/03/12	200,000,000	2011/09/12
14495	Credit Suisse AG	中國銀行股份有限公司-H股2012年2月歐式認購權證	0.150	3.39/單位	2012/02/06	300,000,000	2011/09/14
14494	Credit Suisse AG	中國建設銀行股份有限公司-H股2012年2月歐式認購權證	0.150	6.09/單位	2012/02/13	300,000,000	2011/09/14
14492	Credit Suisse AG	匯豐控股有限公司2012年2月歐式認購權證	0.150	70.000	2012/02/13	300,000,000	2011/09/14
14493	Credit Suisse AG	和記黃埔有限公司2012年2月歐式認購權證	0.150	78.900	2012/02/13	300,000,000	2011/09/14
14498	Citigroup Global Markets Holdings Inc.	中國農業銀行股份有限公司-H股2012年4月歐式認購權證	0.250	3.88/單位	2012/04/17	80,000,000	2011/09/14
14499	Citigroup Global Markets Holdings Inc.	中國建材股份有限公司-H股2012年4月歐式認購權證	0.150	13.238	2012/04/27	80,000,000	2011/09/14
14497	Citigroup Global Markets Holdings Inc.	中國海洋石油有限公司2012年4月歐式認購權證A	0.150	14.800	2012/04/30	80,000,000	2011/09/14
14500	Citigroup Global Markets Holdings Inc.	SPDR金ETF2012年4月歐式認購權證	0.300	1,788/100單位	2012/04/30	50,000,000	2011/09/14
14496	Citigroup Global Markets Holdings Inc.	騰訊控股有限公司2012年4月歐式認購權證	0.250	188.80/100單位	2012/04/17	80,000,000	2011/09/14
10135	德意志銀行	美元兌日元2012年3月歐式認購權證	0.250	80/1單位	2012/03/19	50,000,000	2011/09/14
10134	德意志銀行	美元兌日元2012年3月歐式認購權證	0.250	73/1單位	2012/03/19	50,000,000	2011/09/14
14469	香港上海匯豐銀行有限公司	友邦保險控股有限公司2012年4月歐式認購權證	0.270	26.380	2012/04/18	160,000,000	2011/09/14
14468	香港上海匯豐銀行有限公司	中國建設銀行股份有限公司-H股2012年6月歐式認購權證	0.380	6.38/單位	2012/06/13	120,000,000	2011/09/14
14470	香港上海匯豐銀行有限公司	中國人壽保險股份有限公司-H股2012年2月歐式認購權證	0.160	19.800	2012/02/23	160,000,000	2011/09/14
14471	香港上海匯豐銀行有限公司	中國人壽保險股份有限公司-H股2012年8月歐式認購權證	0.150	22.230	2012/08/01	160,000,000	2011/09/14
14467	香港上海匯豐銀行有限公司	中國海洋石油有限公司2012年4月歐式認購權證A	0.170	14.790	2012/04/30	100,000,000	2011/09/14
14465	Macquarie Bank Ltd.	安徽海螺水泥股份有限公司-H股2012年3月歐式認購權證	0.332	34.080	2012/03/13	200,000,000	2011/09/14
14464	Macquarie Bank Ltd.	友邦保險控股有限公司2012年4月歐式認購權證A	0.268	27.000	2012/04/03	200,000,000	2011/09/14
14489	Macquarie Bank Ltd.	iShares安碩富時A50中國指數ETF2012年4月歐式認購權證A	0.255	13.50/單位	2012/04/03	200,000,000	2011/09/14
14466	Macquarie Bank Ltd.	江西銅業股份有限公司-H股2012年4月歐式認購權證A	0.250	23.000	2012/04/03	200,000,000	2011/09/14
14491	Macquarie Bank Ltd.	馬鞍山鋼鐵股份有限公司-H股2012年3月歐式認購權證	0.250	3.28/單位	2012/03/13	88,000,000	2011/09/14
14490	Macquarie Bank Ltd.	永利澳門有限公司2012年5月歐式認購權證	0.311	28.000	2012/05/03	200,000,000	2011/09/14
14462	Merrill Lynch Int'l & Co. C.V.	交通銀行股份有限公司-H股2012年2月歐式認購權證A	0.198	6.39/單位	2012/02/17	80,000,000	2011/09/14
14461	Merrill Lynch Int'l & Co. C.V.	中國人壽保險股份有限公司-H股2012年6月歐式認購權證	0.250	16.090	2012/06/25	80,000,000	2011/09/14
14463	Merrill Lynch Int'l & Co. C.V.	招商銀行股份有限公司-H股2012年12月歐式認購權證	0.255	17.100	2012/12/17	80,000,000	2011/09/14
14459	Merrill Lynch Int'l & Co. C.V.	匯豐控股有限公司2012年4月歐式認購權證	0.490	58.990	2012/04/17	80,000,000	2011/09/14
14457	Merrill Lynch Int'l & Co. C.V.	恒生指數2012年4月歐式認購權證	0.151	18,000/8,800單位	2012/04/27	200,000,000	2011/09/14
14455	Merrill Lynch Int'l & Co. C.V.	恒生指數2012年2月歐式認購權證B	0.214	19,400/8,000單位	2012/02/28	200,000,000	2011/09/14

新上市衍生認股權證 (續)

股份代號	發行機構	認股權證	發行價 (港元)	行使水平 / 每10單位認購價 (港元)	認購 / 行使日期	上市時之發行單位	上市日期
14454	Merrill Lynch Int'l & Co. C.V.	恒生指數2012年3月歐式認購權證 C	0.250	19,000/8,000單位	2012/03/29	200,000,000	2011/09/14
14456	Merrill Lynch Int'l & Co. C.V.	恒生指數2012年3月歐式認沽權證 D	0.152	17,600/8,000單位	2012/03/29	200,000,000	2011/09/14
14458	Merrill Lynch Int'l & Co. C.V.	恒生指數2012年3月歐式認沽權證 E	0.197	18,400/7,000單位	2012/03/29	200,000,000	2011/09/14
14460	Merrill Lynch Int'l & Co. C.V.	和記黃埔有限公司2012年3月歐式認購權證 B	0.580	74.000	2012/03/26	80,000,000	2011/09/14
14472	渣打銀行	中國農業銀行股份有限公司—H股2012年5月歐式認購權證	0.350	4.02/單位	2012/05/30	100,000,000	2011/09/14
14473	渣打銀行	中國農業銀行股份有限公司—H股2015年7月歐式認購權證	0.150	2.990	2015/07/08	500,000,000	2011/09/14
14474	渣打銀行	中國人壽保險股份有限公司—H股2012年7月歐式認購權證 A	0.250	18.280	2012/07/04	150,000,000	2011/09/14
14475	渣打銀行	中國人壽保險股份有限公司—H股2012年10月歐式認購權證	0.350	16.880	2012/10/30	150,000,000	2011/09/14
14480	SGA Societe Generale Acceptance N.V.	安徽海螺水泥股份有限公司—H股2012年3月歐式認購權證	0.320	33.880	2012/03/14	80,000,000	2011/09/14
14479	SGA Societe Generale Acceptance N.V.	中國農業銀行股份有限公司—H股2012年3月歐式認購權證	0.440	3.48/單位	2012/03/14	180,000,000	2011/09/14
14484	SGA Societe Generale Acceptance N.V.	中國海外發展有限公司2012年3月歐式認購權證	0.190	16.280	2012/03/14	100,000,000	2011/09/14
14481	SGA Societe Generale Acceptance N.V.	中國建設銀行股份有限公司—H股2012年3月歐式認購權證 B	0.810	5.18/單位	2012/03/14	120,000,000	2011/09/14
14482	SGA Societe Generale Acceptance N.V.	中國人壽保險股份有限公司—H股2012年3月歐式認購權證 B	0.290	16.880	2012/03/14	300,000,000	2011/09/14
14483	SGA Societe Generale Acceptance N.V.	中國人壽保險股份有限公司—H股2012年3月歐式認購權證 C	0.250	18.180	2012/03/28	300,000,000	2011/09/14
14476	SGA Societe Generale Acceptance N.V.	iShares安碩富時 A50 中國指數 ETF2012年8月歐式認購權證	0.160	10.900	2012/08/01	300,000,000	2011/09/14
14477	SGA Societe Generale Acceptance N.V.	香港交易及結算有限公司2012年3月歐式認購權證 A	0.150	138.88/100單位	2012/03/12	500,000,000	2011/09/14
14478	SGA Societe Generale Acceptance N.V.	香港交易及結算有限公司2012年6月歐式認購權證 D	0.250	128.88/100單位	2012/06/13	500,000,000	2011/09/14
14485	SGA Societe Generale Acceptance N.V.	匯豐控股有限公司2012年3月歐式認購權證 A	0.660	65.000	2012/03/28	100,000,000	2011/09/14
14486	SGA Societe Generale Acceptance N.V.	中國工商銀行股份有限公司—H股2012年2月歐式認購權證 A	0.550	4.80/單位	2012/02/29	120,000,000	2011/09/14
14487	SGA Societe Generale Acceptance N.V.	中國平安保險(集團)股份有限公司—H股2012年3月歐式認購權證 A	0.480	66.880	2012/03/21	100,000,000	2011/09/14
14488	SGA Societe Generale Acceptance N.V.	兗州煤業股份有限公司—H股2012年3月歐式認購權證	0.250	23.880	2012/03/14	100,000,000	2011/09/14
14508	香港上海匯豐銀行有限公司	中國鋁業股份有限公司—H股2012年5月歐式認購權證	0.350	5.50/單位	2012/05/18	80,000,000	2011/09/15
14507	香港上海匯豐銀行有限公司	比亞迪股份有限公司—H股2012年9月歐式認購權證	0.250	18.880	2012/09/27	80,000,000	2011/09/15
14510	香港上海匯豐銀行有限公司	中國建材股份有限公司—H股2012年11月歐式認購權證	0.250	12.680	2012/11/16	80,000,000	2011/09/15
14509	香港上海匯豐銀行有限公司	iShares安碩富時 A50 中國指數 ETF2012年3月歐式認購權證	0.280	12.68/單位	2012/03/26	120,000,000	2011/09/15
14513	香港上海匯豐銀行有限公司	iShares安碩富時 A50 中國指數 ETF2012年5月歐式認購權證	0.250	13.38/單位	2012/05/10	120,000,000	2011/09/15
14505	香港上海匯豐銀行有限公司	香港交易及結算有限公司2012年7月歐式認購權證	0.150	153.89/100單位	2012/07/23	160,000,000	2011/09/15
14511	香港上海匯豐銀行有限公司	恒生指數2012年4月歐式認購權證	0.150	21,700/8,000單位	2012/04/27	300,000,000	2011/09/15
14512	香港上海匯豐銀行有限公司	恒生指數2012年12月歐式認購權證 A	0.250	22,800/8,000單位	2012/12/28	300,000,000	2011/09/15
14503	香港上海匯豐銀行有限公司	和記黃埔有限公司2012年3月歐式認購權證	0.460	75.680	2012/03/15	160,000,000	2011/09/15
14504	香港上海匯豐銀行有限公司	和記黃埔有限公司2012年5月歐式認購權證	0.310	80.000	2012/05/15	160,000,000	2011/09/15
14506	香港上海匯豐銀行有限公司	兗州煤業股份有限公司—H股2012年5月歐式認購權證	0.250	26.000	2012/05/25	100,000,000	2011/09/15
14502	Macquarie Bank Ltd.	中國移動有限公司2012年2月歐式認購權證 B	0.151	92.880	2012/02/07	200,000,000	2011/09/15
14514	Macquarie Bank Ltd.	理文造紙有限公司2012年3月歐式認購權證	0.250	3.88/單位	2012/03/14	120,000,000	2011/09/15
14501	SGA Societe Generale Acceptance N.V.	和記黃埔有限公司2012年3月歐式認購權證 E	0.820	68.880	2012/03/19	100,000,000	2011/09/15
14528	Credit Suisse AG	友邦保險控股有限公司2012年2月歐式認購權證 A	0.150	29.280	2012/02/20	150,000,000	2011/09/16
14520	香港上海匯豐銀行有限公司	中國農業銀行股份有限公司—H股2012年4月歐式認購權證	0.250	4/單位	2012/04/16	120,000,000	2011/09/16
14523	香港上海匯豐銀行有限公司	中國銀行股份有限公司—H股2012年5月歐式認購權證	0.250	3.50/單位	2012/05/30	120,000,000	2011/09/16
14522	香港上海匯豐銀行有限公司	保利協鑫能源控股有限公司2012年5月歐式認購權證	0.250	3.88/單位	2012/05/11	80,000,000	2011/09/16
14521	香港上海匯豐銀行有限公司	中國工商銀行股份有限公司—H股2012年4月歐式認購權證	0.250	5.50/單位	2012/04/27	120,000,000	2011/09/16
14527	Macquarie Bank Ltd.	中國旺旺控股有限公司2013年10月歐式認購權證	0.159	7.880	2013/10/29	120,000,000	2011/09/16
14517	荷蘭合作銀行	中國農業銀行股份有限公司—H股2012年4月歐式認購權證	0.400	3.58/單位	2012/04/16	100,000,000	2011/09/16
14516	荷蘭合作銀行	中國聯合網絡通信(香港)股份有限公司2012年7月歐式認購權證	0.250	18.000	2012/07/16	100,000,000	2011/09/16

新上市衍生認股權證 (續)

股份代號	發行機構	認股權證	發行價 (港元)	行使水平 / 每10單位認購價 (港元)	認購 / 行使日期	上市時之發行單位	上市日期
14519	荷蘭合作銀行	中國移動有限公司2012年1月歐式認購權證 A	0.250	88.000	2012/01/30	200,000,000	2011/09/16
14518	荷蘭合作銀行	中國建材股份有限公司-H股2012年9月歐式認購權證	0.250	11.300	2012/09/19	100,000,000	2011/09/16
14515	荷蘭合作銀行	六福集團(國際)有限公司2012年4月歐式認購權證	0.450	42.880	2012/04/17	100,000,000	2011/09/16
14526	渣打銀行	中國銀行股份有限公司-H股2012年6月歐式認沽權證	0.400	2.95/單位	2012/06/18	100,000,000	2011/09/16
14525	渣打銀行	中國建設銀行股份有限公司-H股2012年7月歐式認沽權證	0.400	4.88/單位	2012/07/04	100,000,000	2011/09/16
14524	渣打銀行	和記黃埔有限公司2013年11月歐式認購權證	0.250	51.48/100單位	2013/11/01	100,000,000	2011/09/16
14535	東亞銀行有限公司	中國聯合網絡通信(香港)股份有限公司2012年11月歐式認沽權證	0.250	14.762	2012/11/23	105,000,000	2011/09/19
14534	東亞銀行有限公司	江西銅業股份有限公司-H股2012年7月歐式認沽權證	0.250	17.358	2012/07/23	90,000,000	2011/09/19
14540	JP Morgan Structured Products/ JP Morgan Int'l Derivatives #	中國銀行股份有限公司-H股2012年3月歐式認購權證	0.250	3.18/單位	2012/03/19	200,000,000	2011/09/19
14537	JP Morgan Structured Products/ JP Morgan Int'l Derivatives #	中國建設銀行股份有限公司-H股2014年7月歐式認沽權證	0.250	6.880	2014/07/02	500,000,000	2011/09/19
14539	JP Morgan Structured Products/ JP Morgan Int'l Derivatives #	中國人壽保險股份有限公司-H股2012年3月歐式認沽權證	0.250	18.280	2012/03/19	200,000,000	2011/09/19
14538	JP Morgan Structured Products/ JP Morgan Int'l Derivatives #	香港鐵路有限公司2013年1月歐式認購權證	0.250	28.880	2013/01/04	100,000,000	2011/09/19
14536	Macquarie Bank Ltd.	中國雨潤食品集團有限公司2012年6月歐式認購權證	0.250	16.880	2012/06/18	150,000,000	2011/09/19
14531	Merrill Lynch Int'l & Co. C.V.	中國海洋石油有限公司2012年2月歐式認購權證 A	0.199	13.290	2012/02/13	80,000,000	2011/09/19
14529	Merrill Lynch Int'l & Co. C.V.	匯豐控股有限公司2012年4月歐式認購權證 A	0.445	67.990	2012/04/10	80,000,000	2011/09/19
14530	Merrill Lynch Int'l & Co. C.V.	和記黃埔有限公司2012年4月歐式認沽權證	0.700	69.990	2012/04/03	80,000,000	2011/09/19
14532	SGA Societe Generale Acceptance N.V.	中國銀行股份有限公司-H股2012年8月歐式認購權證	0.150	4.08/單位	2012/08/01	200,000,000	2011/09/19
14533	SGA Societe Generale Acceptance N.V.	中國移動有限公司2012年4月歐式認購權證	0.250	101.880	2012/04/02	150,000,000	2011/09/19
14543	JP Morgan Structured Products/ JP Morgan Int'l Derivatives #	中國海外發展有限公司2012年4月歐式認購權證	0.165	16.880	2012/04/24	150,000,000	2011/09/20
14542	JP Morgan Structured Products/ JP Morgan Int'l Derivatives #	中國聯合網絡通信(香港)股份有限公司2012年7月歐式認購權證	0.166	18.880	2012/07/25	200,000,000	2011/09/20
14544	JP Morgan Structured Products/ JP Morgan Int'l Derivatives #	國泰航空有限公司2013年12月歐式認購權證	0.250	16.880	2013/12/30	100,000,000	2011/09/20
14548	KBC Financial Products International Ltd.	中國農業銀行股份有限公司-H股2012年3月歐式認購權證	0.260	3.48/單位	2012/03/20	108,000,000	2011/09/20
14549	KBC Financial Products International Ltd.	中國農業銀行股份有限公司-H股2012年4月歐式認購權證	0.500	2.98/單位	2012/04/02	108,000,000	2011/09/20
14550	KBC Financial Products International Ltd.	友邦保險控股有限公司2012年2月歐式認購權證	0.175	26.880	2012/02/10	108,000,000	2011/09/20
14551	KBC Financial Products International Ltd.	友邦保險控股有限公司2012年4月歐式認購權證	0.260	25.180	2012/04/02	108,000,000	2011/09/20
14545	Macquarie Bank Ltd.	恒生銀行有限公司2013年9月歐式認購權證	0.251	100/100單位	2013/09/19	200,000,000	2011/09/20
14546	Macquarie Bank Ltd.	匯豐控股有限公司2012年4月歐式認購權證	0.372	70.000	2012/04/03	200,000,000	2011/09/20
14541	渣打銀行	中國移動有限公司2012年3月歐式認購權證	0.230	93.880	2012/03/02	100,000,000	2011/09/20
14547	渣打銀行	匯豐控股有限公司2015年10月歐式認購權證	0.150	63.88/100單位	2015/10/12	500,000,000	2011/09/20
14573	BNP Paribas Arbitrage Issuance B.V.	中國農業銀行股份有限公司-H股2012年7月歐式認購權證	0.340	3.60/單位	2012/07/04	100,000,000	2011/09/21
14577	BNP Paribas Arbitrage Issuance B.V.	中國移動有限公司2012年10月歐式認購權證	0.440	93.880	2012/10/04	200,000,000	2011/09/21
14579	BNP Paribas Arbitrage Issuance B.V.	中國建設銀行股份有限公司-H股2012年7月歐式認購權證	0.530	5.90/單位	2012/07/04	200,000,000	2011/09/21
14576	BNP Paribas Arbitrage Issuance B.V.	中國人壽保險股份有限公司-H股2012年8月歐式認購權證	0.270	20.000	2012/08/02	200,000,000	2011/09/21
14580	BNP Paribas Arbitrage Issuance B.V.	匯豐控股有限公司2012年10月歐式認購權證	0.430	72.280	2012/10/04	200,000,000	2011/09/21
14562	BNP Paribas Arbitrage Issuance B.V.	匯豐控股有限公司2012年6月歐式認購權證 A	0.660	60.000	2012/06/04	200,000,000	2011/09/21
14578	BNP Paribas Arbitrage Issuance B.V.	中國工商銀行股份有限公司-H股2012年6月歐式認購權證 A	0.490	5/單位	2012/06/04	200,000,000	2011/09/21
14572	BNP Paribas Arbitrage Issuance B.V.	中國平安保險(集團)股份有限公司-H股2012年7月歐式認購權證 A	0.710	64.380	2012/07/04	100,000,000	2011/09/21
14574	BNP Paribas Arbitrage Issuance B.V.	保利(香港)投資有限公司2012年7月歐式認購權證	0.680	3.50/單位	2012/07/03	32,000,000	2011/09/21
14575	BNP Paribas Arbitrage Issuance B.V.	九龍倉集團有限公司2012年7月歐式認購權證	0.380	51.880	2012/07/03	69,000,000	2011/09/21
14571	Credit Suisse AG	友邦保險控股有限公司2012年4月歐式認購權證	0.150	26.400	2012/04/16	300,000,000	2011/09/21

新上市衍生認股權證 (續)

股份代號	發行機構	認股權證	發行價 (港元)	行使水平 / 每10單位認購價 (港元)	認購 / 行使日期	上市時之發行單位	上市日期
14565	Credit Suisse AG	長江實業(集團)有限公司2012年1月歐式認購權證	0.150	90/100單位	2012/01/18	150,000,000	2011/09/21
14568	Credit Suisse AG	香港交易及結算有限公司2012年6月歐式認購權證	0.150	147.10/100單位	2012/06/18	300,000,000	2011/09/21
14566	Credit Suisse AG	匯豐控股有限公司2015年10月歐式認購權證	0.150	63.90/100單位	2015/10/05	300,000,000	2011/09/21
14563	Credit Suisse AG	恒生指數2012年2月歐式認購權證J	0.150	18,800/10,000單位	2012/02/28	500,000,000	2011/09/21
14564	Credit Suisse AG	恒生指數2012年2月歐式認購權證K	0.150	19,600/9,600單位	2012/02/28	500,000,000	2011/09/21
14567	Credit Suisse AG	新鴻基地產發展有限公司2012年3月歐式認購權證	0.250	110.880	2012/03/26	150,000,000	2011/09/21
14569	Credit Suisse AG	騰訊控股有限公司2012年5月歐式認購權證	0.150	158.90/100單位	2012/05/14	300,000,000	2011/09/21
14570	Credit Suisse AG	兗州煤業股份有限公司-H股2012年2月歐式認購權證A	0.150	24.900	2012/02/27	150,000,000	2011/09/21
14561	香港上海匯豐銀行有限公司	恒生指數2012年3月歐式認購權證D	0.190	17,518/8,000單位	2012/03/29	200,000,000	2011/09/21
14557	Macquarie Bank Ltd.	友邦保險控股有限公司2012年4月歐式認購權證B	0.257	25.000	2012/04/03	200,000,000	2011/09/21
14560	Macquarie Bank Ltd.	和記黃埔有限公司2012年4月歐式認購權證	0.548	70.000	2012/04/03	150,000,000	2011/09/21
14558	Macquarie Bank Ltd.	信和置業有限公司2012年8月歐式認購權證	0.176	12.280	2012/08/29	180,000,000	2011/09/21
14559	Macquarie Bank Ltd.	太古股份有限公司'A'2012年4月歐式認購權證	0.390	120.000	2012/04/03	180,000,000	2011/09/21
14553	Merrill Lynch Int'l & Co. C.V.	中國農業銀行股份有限公司-H股2012年3月歐式認購權證	0.270	3.50/單位	2012/03/26	80,000,000	2011/09/21
14554	Merrill Lynch Int'l & Co. C.V.	中國人壽保險股份有限公司-H股2012年4月歐式認購權證A	0.250	18.990	2012/04/17	80,000,000	2011/09/21
14552	Merrill Lynch Int'l & Co. C.V.	匯豐控股有限公司2012年4月歐式認購權證B	0.500	62.990	2012/04/18	80,000,000	2011/09/21
14555	Merrill Lynch Int'l & Co. C.V.	恒生指數2012年3月歐式認購權證F	0.280	18,200/8,000單位	2012/03/29	200,000,000	2011/09/21
14556	Merrill Lynch Int'l & Co. C.V.	恒生指數2012年3月歐式認購權證G	0.250	18,700/8,000單位	2012/03/29	200,000,000	2011/09/21
14596	Barclays Bank plc	匯豐控股有限公司2012年4月歐式認購權證	0.250	72.880	2012/04/30	150,000,000	2011/09/22
14595	Barclays Bank plc	恒生指數2012年3月歐式認購權證A	0.151	17,600/8,000單位	2012/03/29	150,000,000	2011/09/22
10136	BNP Paribas Arbitrage Issuance B.V.	黃金2012年3月歐式認購權證	0.250	2,100/3,500單位	2012/03/29	200,000,000	2011/09/22
10137	BNP Paribas Arbitrage Issuance B.V.	黃金2012年12月歐式認購權證	0.250	2,700/3,500單位	2012/12/06	200,000,000	2011/09/22
10138	BNP Paribas Arbitrage Issuance B.V.	黃金2012年3月歐式認購權證	0.250	1,650/3,500單位	2012/03/29	200,000,000	2011/09/22
10139	BNP Paribas Arbitrage Issuance B.V.	黃金2012年12月歐式認購權證	0.250	1,400/3,500單位	2012/12/06	200,000,000	2011/09/22
10140	德意志銀行	歐元兌美元2012年3月歐式認購權證	0.300	1.28/1單位	2012/03/26	50,000,000	2011/09/22
14598	JP Morgan Structured Products/ JP Morgan Int'l Derivatives *	招商銀行股份有限公司-H股2012年12月歐式認購權證	0.250	16.880	2012/12/03	200,000,000	2011/09/22
14592	JP Morgan Structured Products/ JP Morgan Int'l Derivatives *	中國民生銀行股份有限公司-H股2012年3月歐式認購權證	0.441	6.88/單位	2012/03/22	80,000,000	2011/09/22
14591	JP Morgan Structured Products/ JP Morgan Int'l Derivatives *	中國平安保險(集團)股份有限公司-H股2012年3月歐式認購權證C	0.482	61.880	2012/03/22	100,000,000	2011/09/22
14593	JP Morgan Structured Products/ JP Morgan Int'l Derivatives *	澳門博彩控股有限公司2012年2月歐式認購權證	0.153	16.880	2012/02/24	200,000,000	2011/09/22
14597	KBC Financial Products International Ltd.	和記黃埔有限公司2012年3月歐式認購權證	0.590	70.000	2012/03/22	108,000,000	2011/09/22
14594	Macquarie Bank Ltd.	中信銀行股份有限公司-H股2012年3月歐式認購權證	0.250	4.18/單位	2012/03/22	130,000,000	2011/09/22
14583	Merrill Lynch Int'l & Co. C.V.	中國移動有限公司2012年2月歐式認購權證B	0.171	92.890	2012/02/15	80,000,000	2011/09/22
14585	Merrill Lynch Int'l & Co. C.V.	香港交易及結算有限公司2013年3月歐式認購權證	0.250	125.10/100單位	2013/03/25	80,000,000	2011/09/22
14582	Merrill Lynch Int'l & Co. C.V.	香港交易及結算有限公司2012年2月歐式認購權證A	0.194	121.89/100單位	2012/02/15	80,000,000	2011/09/22
14581	Merrill Lynch Int'l & Co. C.V.	和記黃埔有限公司2012年3月歐式認購權證C	0.510	70.100	2012/03/28	80,000,000	2011/09/22
14584	Merrill Lynch Int'l & Co. C.V.	和記黃埔有限公司2012年4月歐式認購權證A	0.325	54.990	2012/04/30	80,000,000	2011/09/22
14586	荷蘭合作銀行	友邦保險控股有限公司2012年6月歐式認購權證	0.250	27.880	2012/06/18	200,000,000	2011/09/22
14588	荷蘭合作銀行	友邦保險控股有限公司2012年4月歐式認購權證	0.250	21.880	2012/04/16	200,000,000	2011/09/22
14589	荷蘭合作銀行	騰訊控股有限公司2012年7月歐式認購權證	0.250	198.88/100單位	2012/07/23	200,000,000	2011/09/22
14587	荷蘭合作銀行	騰訊控股有限公司2012年6月歐式認購權證	0.300	178.88/100單位	2012/06/18	200,000,000	2011/09/22
14590	渣打銀行	中國移動有限公司2012年3月歐式認購權證	0.400	73.000	2012/03/01	100,000,000	2011/09/22
14614	BNP Paribas Arbitrage Issuance B.V.	華潤置地有限公司2013年2月歐式認購權證	0.250	11.280	2013/02/04	100,000,000	2011/09/23

新上市衍生認股權證 (續)

股份代號	發行機構	認股權證	發行價 (港元)	行使水平 / 每10單位認購價 (港元)	認購 / 行使日期	上市時之發行單位	上市日期
14615	BNP Paribas Arbitrage Issuance B.V.	株洲南車時代電氣股份有限公司—H股2012年7月歐式認購權證	0.300	17.800	2012/07/04	72,000,000	2011/09/23
14613	BNP Paribas Arbitrage Issuance B.V.	江西銅業股份有限公司—H股2012年7月歐式認購權證	0.270	20.000	2012/07/04	100,000,000	2011/09/23
14612	Credit Suisse AG	長江實業(集團)有限公司2012年9月歐式認購權證	0.150	96.90/100單位	2012/09/24	200,000,000	2011/09/23
14601	香港上海匯豐銀行有限公司	思捷環球控股有限公司2012年6月歐式認購權證	0.250	15.280	2012/06/20	80,000,000	2011/09/23
14602	香港上海匯豐銀行有限公司	思捷環球控股有限公司2013年2月歐式認購權證	0.250	18.880	2013/02/27	80,000,000	2011/09/23
14603	香港上海匯豐銀行有限公司	騰訊控股有限公司2012年4月歐式認購權證	0.180	188.89/100單位	2012/04/10	150,000,000	2011/09/23
14616	JP Morgan Structured Products/ JP Morgan Int'l Derivatives #	思捷環球控股有限公司2012年6月歐式認購權證A	0.250	15.880	2012/06/28	100,000,000	2011/09/23
14604	Macquarie Bank Ltd.	思捷環球控股有限公司2012年4月歐式認購權證	0.250	15.000	2012/04/03	200,000,000	2011/09/23
14600	Merrill Lynch Int'l & Co. C.V.	中國銀行股份有限公司—H股2012年2月歐式認購權證F	0.220	2.99/單位	2012/02/14	80,000,000	2011/09/23
14599	Merrill Lynch Int'l & Co. C.V.	中國工商銀行股份有限公司—H股2012年3月歐式認購權證A	0.405	4.79/單位	2012/03/05	80,000,000	2011/09/23
14606	渣打銀行	中國農業銀行股份有限公司—H股2012年3月歐式認購權證	0.205	3.48/單位	2012/03/07	100,000,000	2011/09/23
14607	渣打銀行	友邦保險控股有限公司2012年4月歐式認購權證	0.300	24.880	2012/04/30	100,000,000	2011/09/23
14610	渣打銀行	中國銀行股份有限公司—H股2012年2月歐式認購權證A	0.240	2.99/單位	2012/02/13	100,000,000	2011/09/23
14608	渣打銀行	中國人壽保險股份有限公司—H股2012年2月歐式認購權證B	0.216	19.900	2012/02/23	100,000,000	2011/09/23
14609	渣打銀行	中國人壽保險股份有限公司—H股2012年4月歐式認購權證A	0.350	17.480	2012/04/27	150,000,000	2011/09/23
14605	渣打銀行	恒生指數2012年3月歐式認購權證	0.250	18,800/8,500單位	2012/03/29	200,000,000	2011/09/23
14611	渣打銀行	恒生指數2012年3月歐式認沽權證	0.250	19,400/8,500單位	2012/03/29	200,000,000	2011/09/23
14629	Credit Suisse AG	和記黃埔有限公司2012年3月歐式認購權證C	0.400	68.900	2012/03/12	300,000,000	2011/09/26
14628	JP Morgan Structured Products/ JP Morgan Int'l Derivatives #	中聯重科股份有限公司—H股2013年1月歐式認購權證	0.250	10.880	2013/01/31	200,000,000	2011/09/26
14631	Macquarie Bank Ltd.	中國建材股份有限公司—H股2012年9月歐式認購權證	0.150	11.300	2012/09/13	180,000,000	2011/09/26
14620	Macquarie Bank Ltd.	思捷環球控股有限公司2012年4月歐式認購權證A	0.250	12.000	2012/04/03	180,000,000	2011/09/26
14617	Merrill Lynch Int'l & Co. C.V.	中國農業銀行股份有限公司—H股2012年3月歐式認沽權證	0.305	3.09/單位	2012/03/27	80,000,000	2011/09/26
14618	Merrill Lynch Int'l & Co. C.V.	中國銀行股份有限公司—H股2012年3月歐式認沽權證	0.250	2.75/單位	2012/03/27	80,000,000	2011/09/26
14619	Merrill Lynch Int'l & Co. C.V.	中國工商銀行股份有限公司—H股2012年3月歐式認沽權證	0.415	4.69/單位	2012/03/05	80,000,000	2011/09/26
14621	渣打銀行	中國石油化工有限公司—H股2012年2月歐式認購權證	0.290	8.88/單位	2012/02/01	100,000,000	2011/09/26
14622	渣打銀行	騰訊控股有限公司2012年3月歐式認購權證	0.150	200/100單位	2012/03/01	100,000,000	2011/09/26
14623	渣打銀行	兗州煤業股份有限公司—H股2012年3月歐式認購權證A	0.207	25.000	2012/03/30	100,000,000	2011/09/26
14624	SGA Societe Generale Acceptance N.V.	中國農業銀行股份有限公司—H股2012年3月歐式認購權證A	0.250	3.78/單位	2012/03/28	200,000,000	2011/09/26
14625	SGA Societe Generale Acceptance N.V.	友邦保險控股有限公司2012年2月歐式認購權證	0.180	26.880	2012/02/13	200,000,000	2011/09/26
14626	SGA Societe Generale Acceptance N.V.	友邦保險控股有限公司2012年4月歐式認購權證	0.250	25.280	2012/04/25	200,000,000	2011/09/26
14627	SGA Societe Generale Acceptance N.V.	中國電信股份有限公司—H股2012年2月歐式認購權證	0.200	5.88/單位	2012/02/06	80,000,000	2011/09/26
14642	Credit Suisse AG	SPDR金ETF2012年2月歐式認購權證A	0.500	1,488.80/100單位	2012/02/13	80,000,000	2011/09/27
14639	Citigroup Global Markets Holdings Inc.	友邦保險控股有限公司2012年4月歐式認購權證	0.250	26.880	2012/04/17	80,000,000	2011/09/27
14638	Citigroup Global Markets Holdings Inc.	中國海外發展有限公司2012年7月歐式認購權證	0.150	14.980	2012/07/16	80,000,000	2011/09/27
14641	Citigroup Global Markets Holdings Inc.	中國聯合網絡通信(香港)股份有限公司2012年4月歐式認沽權證	0.150	15.288	2012/04/27	80,000,000	2011/09/27
14640	Citigroup Global Markets Holdings Inc.	保利協鑫能源控股有限公司2012年6月歐式認購權證	0.300	3.38/單位	2012/06/11	50,000,000	2011/09/27
14637	Citigroup Global Markets Holdings Inc.	和記黃埔有限公司2012年4月歐式認購權證	0.300	72.880	2012/04/17	80,000,000	2011/09/27
14646	東亞銀行有限公司	中國鋁業股份有限公司—H股2013年10月歐式認沽權證	0.250	5.500	2013/10/23	280,000,000	2011/09/27
14645	東亞銀行有限公司	江西銅業股份有限公司—H股2012年9月歐式認購權證	0.250	19.358	2012/09/24	80,000,000	2011/09/27
14633	JP Morgan Structured Products/ JP Morgan Int'l Derivatives #	中國工商銀行股份有限公司—H股2012年3月歐式認購權證B	0.415	4.68/單位	2012/03/26	150,000,000	2011/09/27
14634	Macquarie Bank Ltd.	恒生指數2012年9月歐式認沽權證	0.250	17,000/8,000單位	2012/09/27	200,000,000	2011/09/27
14635	Macquarie Bank Ltd.	六福集團(國際)有限公司2012年3月歐式認購權證	0.371	35.000	2012/03/27	150,000,000	2011/09/27

新上市衍生認股權證 (續)

股份代號	發行機構	認股權證	發行價 (港元)	行使水平 / 每10單位認購價 (港元)	認購 / 行使日期	上市時之發行單位	上市日期
14636	渣打銀行	長江實業(集團)有限公司2013年2月歐式認購權證	0.150	100/100單位	2013/02/27	100,000,000	2011/09/27
14644	渣打銀行	香港交易及結算有限公司2012年3月歐式認購權證A	0.150	138.88/100單位	2012/03/12	200,000,000	2011/09/27
14643	SGA Societe Generale Acceptance N.V.	中銀香港(控股)有限公司2012年2月歐式認購權證	0.150	20.880	2012/02/27	150,000,000	2011/09/27
14632	SGA Societe Generale Acceptance N.V.	中國建設銀行股份有限公司—H股2012年2月歐式認購權證A	0.320	6.08/單位	2012/02/15	200,000,000	2011/09/27
14662	BNP Paribas Arbitrage Issuance B.V.	和記黃埔有限公司2012年3月歐式認購權證	0.240	79.950	2012/03/02	100,000,000	2011/09/28
14653	東亞銀行有限公司	思捷環球控股有限公司2012年11月歐式認購權證	0.250	11.330	2012/11/23	135,000,000	2011/09/28
14656	JP Morgan Structured Products/ JP Morgan Int'l Derivatives #	安徽海螺水泥股份有限公司—H股2012年5月歐式認購權證	0.250	28.880	2012/05/28	200,000,000	2011/09/28
14655	JP Morgan Structured Products/ JP Morgan Int'l Derivatives #	中國人民財產保險股份有限公司—H股2012年4月歐式認購權證	0.168	11.348	2012/04/16	200,000,000	2011/09/28
14647	荷蘭合作銀行	長江實業(集團)有限公司2013年2月歐式認購權證	0.150	100.05/100單位	2013/02/25	200,000,000	2011/09/28
14648	荷蘭合作銀行	中國民生銀行股份有限公司—H股2012年3月歐式認購權證	0.350	7/單位	2012/03/27	100,000,000	2011/09/28
14651	荷蘭合作銀行	中國聯合網絡通信(香港)股份有限公司2012年7月歐式認購權證A	0.250	20.000	2012/07/16	200,000,000	2011/09/28
14650	荷蘭合作銀行	銀河娛樂集團有限公司2012年4月歐式認購權證	0.250	15.880	2012/04/16	100,000,000	2011/09/28
14652	荷蘭合作銀行	江西銅業股份有限公司—H股2012年7月歐式認購權證	0.250	19.000	2012/07/16	200,000,000	2011/09/28
14649	荷蘭合作銀行	紫金礦業集團股份有限公司—H股2012年6月歐式認購權證	0.400	3.48/單位	2012/06/18	100,000,000	2011/09/28
14659	渣打銀行	安徽海螺水泥股份有限公司—H股2012年8月歐式認購權證	0.400	22.880	2012/08/02	100,000,000	2011/09/28
14660	渣打銀行	安徽海螺水泥股份有限公司—H股2012年12月歐式認購權證	0.400	28.280	2012/12/03	100,000,000	2011/09/28
14657	渣打銀行	中國聯合網絡通信(香港)股份有限公司2012年5月歐式認購權證	0.250	18.280	2012/05/02	100,000,000	2011/09/28
14658	渣打銀行	中國聯合網絡通信(香港)股份有限公司2012年8月歐式認購權證	0.250	20.000	2012/08/01	100,000,000	2011/09/28
14661	渣打銀行	中國建材股份有限公司—H股2012年12月歐式認購權證	0.250	7.470	2012/12/03	100,000,000	2011/09/28
14663	SGA Societe Generale Acceptance N.V.	中國人壽保險股份有限公司—H股2012年3月歐式認購權證D	0.170	20.880	2012/03/07	300,000,000	2011/09/28
14664	SGA Societe Generale Acceptance N.V.	中國人壽保險股份有限公司—H股2012年3月歐式認購權證E	0.250	20.000	2012/03/28	300,000,000	2011/09/28
14654	SGA Societe Generale Acceptance N.V.	中國太平洋保險(集團)股份有限公司—H股2012年3月歐式認購權證	0.300	28.880	2012/03/28	100,000,000	2011/09/28
14665	SGA Societe Generale Acceptance N.V.	匯豐控股有限公司2015年10月歐式認購權證	0.160	63.88/100單位	2015/10/07	300,000,000	2011/09/28
14666	SGA Societe Generale Acceptance N.V.	江西銅業股份有限公司—H股2012年4月歐式認購權證	0.250	18.880	2012/04/02	100,000,000	2011/09/28
14748	BNP Paribas Arbitrage Issuance B.V.	長江實業(集團)有限公司2013年1月歐式認購權證	0.150	88.88/100單位	2013/01/03	100,000,000	2011/09/29
14749	BNP Paribas Arbitrage Issuance B.V.	iShares安碩富時A50中國指數ETF2012年8月歐式認購權證A	0.150	10.860	2012/08/02	100,000,000	2011/09/29
14750	BNP Paribas Arbitrage Issuance B.V.	新鴻基地產發展有限公司2013年2月歐式認購權證	0.150	100/100單位	2013/02/04	100,000,000	2011/09/29
14694	Credit Suisse AG	恒生指數2012年3月歐式認購權證	0.250	17,600/8,000單位	2012/03/29	500,000,000	2011/09/29
14692	Credit Suisse AG	恒生指數2012年2月歐式認購權證L	0.250	18,500/8,000單位	2012/02/28	500,000,000	2011/09/29
14693	Credit Suisse AG	中國平安保險(集團)股份有限公司—H股2012年12月歐式認購權證B	0.150	53/100單位	2012/12/17	300,000,000	2011/09/29
14695	Credit Suisse AG	中國平安保險(集團)股份有限公司—H股2012年4月歐式認購權證	0.350	44.980	2012/04/02	300,000,000	2011/09/29
14747	JP Morgan Structured Products/ JP Morgan Int'l Derivatives #	友邦保險控股有限公司2012年3月歐式認購權證A	0.250	22.880	2012/03/29	200,000,000	2011/09/29
14719	JP Morgan Structured Products/ JP Morgan Int'l Derivatives #	中國銀行股份有限公司—H股2012年4月歐式認購權證	0.250	2.88/單位	2012/04/02	200,000,000	2011/09/29
14718	JP Morgan Structured Products/ JP Morgan Int'l Derivatives #	中國建設銀行股份有限公司—H股2012年4月歐式認購權證	0.400	5.48/單位	2012/04/02	200,000,000	2011/09/29
14746	JP Morgan Structured Products/ JP Morgan Int'l Derivatives #	中國海洋石油有限公司2012年3月歐式認購權證A	0.150	12.800	2012/03/08	200,000,000	2011/09/29
14716	JP Morgan Structured Products/ JP Morgan Int'l Derivatives #	iShares安碩富時A50中國指數ETF2012年8月歐式認購權證	0.150	10.880	2012/08/01	200,000,000	2011/09/29
14745	JP Morgan Structured Products/ JP Morgan Int'l Derivatives #	香港交易及結算有限公司2012年6月歐式認購權證	0.150	128.88/100單位	2012/06/06	200,000,000	2011/09/29
14744	JP Morgan Structured Products/ JP Morgan Int'l Derivatives #	匯豐控股有限公司2015年10月歐式認購權證	0.150	63.88/100單位	2015/10/05	300,000,000	2011/09/29

新上市衍生認股權證 (續)

股份代號	發行機構	認股權證	發行價 (港元)	行使水平/ 每10單位 認購價 (港元)	認購/ 行使日期	上市時之 發行單位	上市日期
14743	JP Morgan Structured Products/ JP Morgan Int'l Derivatives *	匯豐控股有限公司2012年4月歐式認購權證A	0.350	68.880	2012/04/02	200,000,000	2011/09/29
14717	JP Morgan Structured Products/ JP Morgan Int'l Derivatives *	中國工商銀行股份有限公司—H股2012年3月歐式認購權證C	0.275	4.68/單位	2012/03/29	150,000,000	2011/09/29
14668	JP Morgan Structured Products/ JP Morgan Int'l Derivatives *	六福集團(國際)有限公司2012年3月歐式認購權證	0.309	36.880	2012/03/29	80,000,000	2011/09/29
14737	KBC Financial Products International Ltd.	恒生中國企業指數2012年6月歐式認購權證	0.250	9,600/6,000單位	2012/06/28	100,000,000	2011/09/29
14738	KBC Financial Products International Ltd.	恒生中國企業指數2012年3月歐式認沽權證C	0.250	9,400/5,800單位	2012/03/29	100,000,000	2011/09/29
14736	KBC Financial Products International Ltd.	中國工商銀行股份有限公司—H股2012年4月歐式認購權證	0.330	4.388/單位	2012/04/02	108,000,000	2011/09/29
14720	Macquarie Bank Ltd.	中國農業銀行股份有限公司—H股2012年3月歐式認購權證	0.188	3.48/單位	2012/03/14	200,000,000	2011/09/29
14680	Macquarie Bank Ltd.	中國海外發展有限公司2012年11月歐式認購權證	0.250	12.880	2012/11/02	200,000,000	2011/09/29
14677	Macquarie Bank Ltd.	招商銀行股份有限公司—H股2012年11月歐式認購權證	0.250	15.880	2012/11/02	200,000,000	2011/09/29
14674	Macquarie Bank Ltd.	保利協鑫能源控股有限公司2012年5月歐式認購權證	0.266	3/單位	2012/05/03	150,000,000	2011/09/29
14676	Macquarie Bank Ltd.	銀河娛樂集團有限公司2012年6月歐式認購權證	0.250	15.880	2012/06/04	200,000,000	2011/09/29
14678	Macquarie Bank Ltd.	江西銅業股份有限公司—H股2012年7月歐式認購權證	0.255	18.000	2012/07/03	200,000,000	2011/09/29
14679	Macquarie Bank Ltd.	騰訊控股有限公司2012年6月歐式認購權證	0.250	172.50/100單位	2012/06/04	250,000,000	2011/09/29
14691	Macquarie Bank Ltd.	騰訊控股有限公司2012年10月歐式認沽權證	0.250	150/100單位	2012/10/04	250,000,000	2011/09/29
14707	Merrill Lynch Int'l & Co. C.V.	恒生中國企業指數2012年3月歐式認購權證B	0.290	9,000/5,000單位	2012/03/29	100,000,000	2011/09/29
14696	Merrill Lynch Int'l & Co. C.V.	恒生中國企業指數2012年6月歐式認購權證	0.255	9,800/5,000單位	2012/06/28	100,000,000	2011/09/29
14708	Merrill Lynch Int'l & Co. C.V.	恒生中國企業指數2012年3月歐式認沽權證	0.250	9,100/4,600單位	2012/03/29	100,000,000	2011/09/29
14697	Merrill Lynch Int'l & Co. C.V.	恒生中國企業指數2012年7月歐式認沽權證	0.250	8,300/4,800單位	2012/07/30	100,000,000	2011/09/29
14699	Merrill Lynch Int'l & Co. C.V.	恒生指數2012年4月歐式認購權證	0.250	17,900/9,000單位	2012/04/27	100,000,000	2011/09/29
14701	Merrill Lynch Int'l & Co. C.V.	恒生指數2012年6月歐式認購權證	0.250	17,200/10,000單位	2012/06/28	100,000,000	2011/09/29
14704	Merrill Lynch Int'l & Co. C.V.	恒生指數2012年9月歐式認購權證	0.300	16,800/10,000單位	2012/09/27	100,000,000	2011/09/29
14712	Merrill Lynch Int'l & Co. C.V.	恒生指數2012年6月歐式認沽權證	0.250	16,500/8,000單位	2012/06/28	100,000,000	2011/09/29
14714	Merrill Lynch Int'l & Co. C.V.	恒生指數2012年9月歐式認沽權證	0.255	16,200/9,000單位	2012/09/27	100,000,000	2011/09/29
14698	Merrill Lynch Int'l & Co. C.V.	恒生指數2012年3月歐式認購權證H	0.250	17,500/9,000單位	2012/03/29	100,000,000	2011/09/29
14700	Merrill Lynch Int'l & Co. C.V.	恒生指數2012年4月歐式認購權證A	0.250	18,700/8,000單位	2012/04/27	100,000,000	2011/09/29
14702	Merrill Lynch Int'l & Co. C.V.	恒生指數2012年6月歐式認購權證A	0.260	17,600/9,000單位	2012/06/28	100,000,000	2011/09/29
14703	Merrill Lynch Int'l & Co. C.V.	恒生指數2012年6月歐式認購權證B	0.250	18,000/9,000單位	2012/06/28	100,000,000	2011/09/29
14705	Merrill Lynch Int'l & Co. C.V.	恒生指數2012年9月歐式認購權證A	0.250	17,800/10,000單位	2012/09/27	100,000,000	2011/09/29
14706	Merrill Lynch Int'l & Co. C.V.	恒生指數2012年9月歐式認購權證B	0.265	17,300/10,000單位	2012/09/27	100,000,000	2011/09/29
14709	Merrill Lynch Int'l & Co. C.V.	恒生指數2012年4月歐式認沽權證B	0.250	16,800/7,000單位	2012/04/27	100,000,000	2011/09/29
14710	Merrill Lynch Int'l & Co. C.V.	恒生指數2012年4月歐式認沽權證C	0.250	17,200/8,000單位	2012/04/27	100,000,000	2011/09/29
14711	Merrill Lynch Int'l & Co. C.V.	恒生指數2012年4月歐式認沽權證D	0.260	18,200/9,000單位	2012/04/27	100,000,000	2011/09/29
14713	Merrill Lynch Int'l & Co. C.V.	恒生指數2012年6月歐式認沽權證C	0.250	17,000/8,500單位	2012/06/28	100,000,000	2011/09/29
14715	Merrill Lynch Int'l & Co. C.V.	恒生指數2012年9月歐式認沽權證C	0.255	16,800/10,000單位	2012/09/27	100,000,000	2011/09/29
14681	荷蘭合作銀行	華晨中國汽車控股有限公司2012年11月歐式認購權證	0.250	7.800	2012/11/26	100,000,000	2011/09/29
14684	荷蘭合作銀行	中國建材股份有限公司—H股2012年12月歐式認購權證	0.250	8.480	2012/12/17	100,000,000	2011/09/29
14682	荷蘭合作銀行	中國南車股份有限公司—H股2012年4月歐式認購權證	0.450	4.18/單位	2012/04/16	100,000,000	2011/09/29
14690	荷蘭合作銀行	粵海投資有限公司2012年4月歐式認購權證	0.250	6/單位	2012/04/10	80,000,000	2011/09/29
14683	荷蘭合作銀行	SPDR金ETF2012年4月歐式認購權證	0.750	1,528/100單位	2012/04/16	50,000,000	2011/09/29
14689	渣打銀行	友邦保險控股有限公司2012年6月歐式認購權證	0.170	28.000	2012/06/25	100,000,000	2011/09/29
14685	渣打銀行	中國海洋石油有限公司2012年6月歐式認購權證	0.150	14.600	2012/06/18	100,000,000	2011/09/29
14688	渣打銀行	中國神華能源股份有限公司—H股2012年6月歐式認購權證	0.360	40.000	2012/06/29	100,000,000	2011/09/29

新上市衍生認股權證 (續)

股份代號	發行機構	認股權證	發行價 (港元)	行使水平 / 每10單位認購價 (港元)	認購 / 行使日期	上市時之發行單位	上市日期
14687	渣打銀行	中國神華能源股份有限公司—H股2012年8月歐式認購權證	0.345	42.000	2012/08/01	100,000,000	2011/09/29
14686	渣打銀行	中國雨潤食品集團有限公司2012年7月歐式認購權證	0.250	16.000	2012/07/30	100,000,000	2011/09/29
14739	SGA Societe Generale Acceptance N.V.	百麗國際控股有限公司2012年5月歐式認購權證	0.250	13.020	2012/05/09	150,000,000	2011/09/29
14741	SGA Societe Generale Acceptance N.V.	中國海外發展有限公司2012年6月歐式認購權證	0.250	11.720	2012/06/27	100,000,000	2011/09/29
14740	SGA Societe Generale Acceptance N.V.	招商銀行股份有限公司—H股2012年6月歐式認購權證	0.250	14.780	2012/06/13	200,000,000	2011/09/29
14669	SGA Societe Generale Acceptance N.V.	中國移動有限公司2012年4月歐式認購權證A	0.600	81.880	2012/04/02	100,000,000	2011/09/29
14670	SGA Societe Generale Acceptance N.V.	東風汽車集團股份有限公司—H股2012年4月歐式認購權證	0.160	13.380	2012/04/11	100,000,000	2011/09/29
14671	SGA Societe Generale Acceptance N.V.	和記黃埔有限公司2012年4月歐式認購權證	0.690	63.880	2012/04/02	100,000,000	2011/09/29
14742	SGA Societe Generale Acceptance N.V.	中國人民財產保險股份有限公司—H股2012年7月歐式認購權證	0.250	10.320	2012/07/04	120,000,000	2011/09/29
14732	瑞士銀行	友邦保險控股有限公司2012年4月歐式認購權證	0.170	25.330	2012/04/24	200,000,000	2011/09/29
14735	瑞士銀行	中國銀行股份有限公司—H股2012年3月歐式認購權證	0.150	3.29 / 單位	2012/03/19	100,000,000	2011/09/29
14731	瑞士銀行	中國移動有限公司2012年4月歐式認購權證	0.350	88.000	2012/04/10	200,000,000	2011/09/29
14730	瑞士銀行	中國建設銀行股份有限公司—H股2012年2月歐式認購權證A	0.230	6.01 / 單位	2012/02/27	200,000,000	2011/09/29
14733	瑞士銀行	中國人壽保險股份有限公司—H股2012年2月歐式認購權證	0.190	19.380	2012/02/27	300,000,000	2011/09/29
14734	瑞士銀行	中國人壽保險股份有限公司—H股2012年3月歐式認購權證	0.150	22.550	2012/03/27	300,000,000	2011/09/29
14729	瑞士銀行	中國海洋石油有限公司2012年3月歐式認購權證A	0.150	12.820	2012/03/08	200,000,000	2011/09/29
14727	瑞士銀行	香港交易及結算所有限公司2012年6月歐式認購權證	0.150	128.88 / 100單位	2012/06/06	500,000,000	2011/09/29
14723	瑞士銀行	匯豐控股有限公司2012年2月歐式認購權證	0.250	70.000	2012/02/13	300,000,000	2011/09/29
14724	瑞士銀行	匯豐控股有限公司2012年3月歐式認購權證	0.430	65.050	2012/03/26	300,000,000	2011/09/29
14722	瑞士銀行	恒生指數2012年3月歐式認購權證	0.150	18,800 / 10,000單位	2012/03/29	300,000,000	2011/09/29
14672	瑞士銀行	恒生指數2012年2月歐式認購權證A	0.150	19,400 / 8,000單位	2012/02/28	300,000,000	2011/09/29
14673	瑞士銀行	恒生指數2012年2月歐式認購權證B	0.150	20,100 / 8,000單位	2012/02/28	300,000,000	2011/09/29
14721	瑞士銀行	恒生指數2012年2月歐式認購權證C	0.150	17,800 / 12,000單位	2012/02/28	300,000,000	2011/09/29
14726	瑞士銀行	和記黃埔有限公司2013年10月歐式認購權證	0.170	51.50 / 100單位	2013/10/28	500,000,000	2011/09/29
14725	瑞士銀行	和記黃埔有限公司2012年3月歐式認購權證C	0.400	70.050	2012/03/27	300,000,000	2011/09/29
14728	瑞士銀行	騰訊控股有限公司2012年2月歐式認購權證	0.150	172 / 100單位	2012/02/27	200,000,000	2011/09/29
14790	中銀國際亞洲有限公司	中國移動有限公司2012年4月歐式認購權證	0.250	93.880	2012/04/02	100,000,000	2011/09/30
14793	中銀國際亞洲有限公司	中國移動有限公司2012年2月歐式認沽權證	0.200	64.000	2012/02/13	100,000,000	2011/09/30
14792	中銀國際亞洲有限公司	中國人壽保險股份有限公司—H股2012年4月歐式認沽權證	0.250	17.500	2012/04/02	100,000,000	2011/09/30
14791	中銀國際亞洲有限公司	聯想集團有限公司2012年4月歐式認購權證	0.250	6.88 / 單位	2012/04/02	100,000,000	2011/09/30
14814	Credit Suisse AG	中國海洋石油有限公司2012年3月歐式認購權證A	0.150	12.820	2012/03/12	200,000,000	2011/09/30
14812	Credit Suisse AG	中國聯合網絡通信(香港)股份有限公司2012年5月歐式認沽權證A	0.150	12.980	2012/05/28	200,000,000	2011/09/30
14811	Credit Suisse AG	匯豐控股有限公司2012年3月歐式認購權證	0.250	62.880	2012/03/30	300,000,000	2011/09/30
14810	Credit Suisse AG	恒生中國企業指數2012年6月歐式認購權證	0.250	9,600 / 5,000單位	2012/06/28	200,000,000	2011/09/30
14816	Credit Suisse AG	恒生中國企業指數2012年4月歐式認沽權證	0.250	8,900 / 5,000單位	2012/04/27	200,000,000	2011/09/30
14808	Credit Suisse AG	恒生指數2012年2月歐式認購權證M	0.150	17,850 / 12,000單位	2012/02/28	500,000,000	2011/09/30
14809	Credit Suisse AG	恒生指數2012年2月歐式認購權證N	0.150	19,450 / 8,000單位	2012/02/28	500,000,000	2011/09/30
14815	Credit Suisse AG	恒生指數2012年3月歐式認沽權證A	0.250	16,500 / 7,000單位	2012/03/29	500,000,000	2011/09/30
14813	Credit Suisse AG	騰訊控股有限公司2012年2月歐式認購權證	0.150	172 / 100單位	2012/02/27	300,000,000	2011/09/30
14789	Citigroup Global Markets Holdings Inc.	中國海洋石油有限公司2012年3月歐式認購權證	0.150	12.818	2012/03/12	80,000,000	2011/09/30
14794	Citigroup Global Markets Holdings Inc.	中國工商銀行股份有限公司—H股2012年4月歐式認購權證	0.250	4.48 / 單位	2012/04/17	50,000,000	2011/09/30
14828	JP Morgan Structured Products / JP Morgan Int'l Derivatives *	招商銀行股份有限公司—H股2012年11月歐式認購權證	0.250	12.880	2012/11/05	200,000,000	2011/09/30

新上市衍生認股權證 (續)

股份代號	發行機構	認股權證	發行價 (港元)	行使水平 / 每10單位認購價 (港元)	認購 / 行使日期	上市時之發行單位	上市日期
14799	JP Morgan Structured Products/ JP Morgan Int'l Derivatives #	恒生指數2012年7月歐式認購權證	0.259	18,000/8,000單位	2012/07/30	200,000,000	2011/09/30
14800	JP Morgan Structured Products/ JP Morgan Int'l Derivatives #	恒生指數2012年6月歐式認沽權證	0.269	17,400/8,000單位	2012/06/28	200,000,000	2011/09/30
14797	JP Morgan Structured Products/ JP Morgan Int'l Derivatives #	恒生指數2012年7月歐式認沽權證	0.252	16,888/8,000單位	2012/07/30	200,000,000	2011/09/30
14798	JP Morgan Structured Products/ JP Morgan Int'l Derivatives #	恒生指數2012年2月歐式認購權證C	0.157	18,800/8,000單位	2012/02/28	200,000,000	2011/09/30
14805	JP Morgan Structured Products/ JP Morgan Int'l Derivatives #	江西銅業股份有限公司-H股2012年6月歐式認購權證	0.250	15.880	2012/06/28	200,000,000	2011/09/30
14804	JP Morgan Structured Products/ JP Morgan Int'l Derivatives #	中國石油天然氣股份有限公司-H股2012年4月歐式認購權證	0.150	8.500	2012/04/26	300,000,000	2011/09/30
14803	JP Morgan Structured Products/ JP Morgan Int'l Derivatives #	新鴻基地產發展有限公司2013年1月歐式認購權證	0.150	100/100單位	2013/01/28	200,000,000	2011/09/30
14802	JP Morgan Structured Products/ JP Morgan Int'l Derivatives #	騰訊控股有限公司2012年2月歐式認購權證	0.150	172/100單位	2012/02/23	200,000,000	2011/09/30
14801	JP Morgan Structured Products/ JP Morgan Int'l Derivatives #	騰訊控股有限公司2012年6月歐式認購權證	0.250	158.88/100單位	2012/06/01	200,000,000	2011/09/30
14807	JP Morgan Structured Products/ JP Morgan Int'l Derivatives #	兗州煤業股份有限公司-H股2012年4月歐式認購權證A	0.252	18.880	2012/04/03	200,000,000	2011/09/30
14818	KBC Financial Products International Ltd.	中國農業銀行股份有限公司-H股2012年4月歐式認沽權證	0.250	2.58/單位	2012/04/02	80,000,000	2011/09/30
14820	KBC Financial Products International Ltd.	中國銀行股份有限公司-H股2012年4月歐式認沽權證	0.250	2.38/單位	2012/04/02	80,000,000	2011/09/30
14795	KBC Financial Products International Ltd.	恒生中國企業指數2012年6月歐式認沽權證	0.250	8,600/5,600單位	2012/06/28	100,000,000	2011/09/30
14796	KBC Financial Products International Ltd.	恒生指數2012年5月歐式認沽權證	0.250	16,800/8,800單位	2012/05/30	200,000,000	2011/09/30
14819	KBC Financial Products International Ltd.	中國工商銀行股份有限公司-H股2012年4月歐式認沽權證	0.250	3.58/單位	2012/04/02	80,000,000	2011/09/30
14817	KBC Financial Products International Ltd.	騰訊控股有限公司2012年7月歐式認沽權證	0.250	148/100單位	2012/07/03	80,000,000	2011/09/30
14785	Macquarie Bank Ltd.	中國建設銀行股份有限公司-H股2012年5月歐式認沽權證	0.251	4.28/單位	2012/05/03	200,000,000	2011/09/30
14784	Macquarie Bank Ltd.	恒大地產集團有限公司2012年5月歐式認購權證	0.261	4.50/單位	2012/05/03	150,000,000	2011/09/30
14763	Merrill Lynch Int'l & Co. C.V.	中國農業銀行股份有限公司-H股2012年5月歐式認購權證	0.370	3/單位	2012/05/25	80,000,000	2011/09/30
14764	Merrill Lynch Int'l & Co. C.V.	中國農業銀行股份有限公司-H股2012年7月歐式認購權證	0.440	2.80/單位	2012/07/27	80,000,000	2011/09/30
14765	Merrill Lynch Int'l & Co. C.V.	友邦保險控股有限公司2012年4月歐式認購權證	0.295	21.290	2012/04/30	80,000,000	2011/09/30
14766	Merrill Lynch Int'l & Co. C.V.	友邦保險控股有限公司2012年5月歐式認購權證A	0.250	23.490	2012/05/08	80,000,000	2011/09/30
14770	Merrill Lynch Int'l & Co. C.V.	中國銀行股份有限公司-H股2012年3月歐式認購權證	0.300	2.66/單位	2012/03/30	80,000,000	2011/09/30
14771	Merrill Lynch Int'l & Co. C.V.	中國銀行股份有限公司-H股2012年6月歐式認購權證	0.345	2.50/單位	2012/06/29	80,000,000	2011/09/30
14769	Merrill Lynch Int'l & Co. C.V.	中國人壽保險股份有限公司-H股2012年4月歐式認購權證B	0.325	17.290	2012/04/30	80,000,000	2011/09/30
14762	Merrill Lynch Int'l & Co. C.V.	中國海洋石油有限公司2012年9月歐式認購權證A	0.255	10.900	2012/09/28	80,000,000	2011/09/30
14772	Merrill Lynch Int'l & Co. C.V.	iShares安碩富時A50中國指數ETF2012年8月歐式認購權證	0.150	10.860	2012/08/08	80,000,000	2011/09/30
14773	Merrill Lynch Int'l & Co. C.V.	iShares安碩富時A50中國指數ETF2013年6月歐式認購權證	0.250	9.600	2013/06/13	80,000,000	2011/09/30
14759	Merrill Lynch Int'l & Co. C.V.	香港交易及結算有限公司2012年7月歐式認購權證	0.250	114.89/100單位	2012/07/11	80,000,000	2011/09/30
14760	Merrill Lynch Int'l & Co. C.V.	香港交易及結算有限公司2013年12月歐式認沽權證	0.265	110/100單位	2013/12/16	80,000,000	2011/09/30
14751	Merrill Lynch Int'l & Co. C.V.	匯豐控股有限公司2012年5月歐式認購權證	0.770	57.990	2012/05/14	80,000,000	2011/09/30
14753	Merrill Lynch Int'l & Co. C.V.	匯豐控股有限公司2012年5月歐式認沽權證	0.500	53.990	2012/05/21	80,000,000	2011/09/30
14752	Merrill Lynch Int'l & Co. C.V.	匯豐控股有限公司2012年5月歐式認購權證A	0.260	73.990	2012/05/28	80,000,000	2011/09/30
14755	Merrill Lynch Int'l & Co. C.V.	和記黃埔有限公司2012年4月歐式認購權證	0.530	64.990	2012/04/23	80,000,000	2011/09/30
14754	Merrill Lynch Int'l & Co. C.V.	和記黃埔有限公司2013年10月歐式認購權證	0.160	51.49/100單位	2013/10/28	80,000,000	2011/09/30
14756	Merrill Lynch Int'l & Co. C.V.	和記黃埔有限公司2012年4月歐式認購權證B	0.710	60.010	2012/04/16	80,000,000	2011/09/30
14757	Merrill Lynch Int'l & Co. C.V.	和記黃埔有限公司2012年4月歐式認購權證C	0.910	55.990	2012/04/17	80,000,000	2011/09/30
14758	Merrill Lynch Int'l & Co. C.V.	和記黃埔有限公司2012年4月歐式認沽權證D	0.270	49.990	2012/04/18	80,000,000	2011/09/30

新上市衍生認股權證 (續)

股份代號	發行機構	認股權證	發行價 (港元)	行使水平 / 每10單位認購價 (港元)	認購 / 行使日期	上市時之發行單位	上市日期
14767	Merrill Lynch Int'l & Co. C.V.	中國工商銀行股份有限公司—H股2012年5月歐式認購權證	0.620	4 / 單位	2012/05/25	80,000,000	2011/09/30
14768	Merrill Lynch Int'l & Co. C.V.	中國工商銀行股份有限公司—H股2012年9月歐式認購權證	0.690	3.82 / 單位	2012/09/28	80,000,000	2011/09/30
14761	Merrill Lynch Int'l & Co. C.V.	騰訊控股有限公司2012年4月歐式認購權證	0.250	162.99/100單位	2012/04/30	80,000,000	2011/09/30
14777	SGA Societe Generale Acceptance N.V.	中國農業銀行股份有限公司—H股2012年4月歐式認購權證A	0.330	2.98 / 單位	2012/04/02	200,000,000	2011/09/30
14778	SGA Societe Generale Acceptance N.V.	中國銀行股份有限公司—H股2012年4月歐式認購權證	0.350	2.58 / 單位	2012/04/02	200,000,000	2011/09/30
14779	SGA Societe Generale Acceptance N.V.	中國海洋石油有限公司2012年4月歐式認購權證B	0.250	10.480	2012/04/02	400,000,000	2011/09/30
14806	SGA Societe Generale Acceptance N.V.	香港交易及結算有限公司2012年4月歐式認購權證B	0.250	108.88/100單位	2012/04/11	500,000,000	2011/09/30
14780	SGA Societe Generale Acceptance N.V.	香港交易及結算有限公司2012年8月歐式認購權證A	0.150	138/100單位	2012/08/01	500,000,000	2011/09/30
14774	SGA Societe Generale Acceptance N.V.	恒生指數2012年3月歐式認購權證	0.150	17,400/14,000單位	2012/03/29	500,000,000	2011/09/30
14776	SGA Societe Generale Acceptance N.V.	恒生指數2012年3月歐式認沽權證	0.220	17,518/8,000單位	2012/03/29	300,000,000	2011/09/30
14775	SGA Societe Generale Acceptance N.V.	恒生指數2012年3月歐式認購權證A	0.150	18,000/12,000單位	2012/03/29	300,000,000	2011/09/30
14781	SGA Societe Generale Acceptance N.V.	中國工商銀行股份有限公司—H股2012年4月歐式認購權證	0.400	4.48 / 單位	2012/04/02	180,000,000	2011/09/30
14782	SGA Societe Generale Acceptance N.V.	新鴻基地產發展有限公司2013年1月歐式認購權證A	0.150	99.98/100單位	2013/01/28	300,000,000	2011/09/30
14783	SGA Societe Generale Acceptance N.V.	騰訊控股有限公司2012年5月歐式認購權證	0.250	168/100單位	2012/05/30	200,000,000	2011/09/30
14822	瑞士銀行	中國農業銀行股份有限公司—H股2012年3月歐式認購權證	0.150	3.49 / 單位	2012/03/07	200,000,000	2011/09/30
14821	瑞士銀行	香港交易及結算有限公司2012年2月歐式認購權證	0.150	121.98/100單位	2012/02/13	300,000,000	2011/09/30
14826	瑞士銀行	恒生指數2012年4月歐式認沽權證	0.280	18,000/8,800單位	2012/04/27	300,000,000	2011/09/30
14827	瑞士銀行	恒生指數2012年5月歐式認沽權證	0.250	16,200/8,000單位	2012/05/30	300,000,000	2011/09/30
14786	瑞士銀行	恒生指數2012年2月歐式認購權證D	0.150	18,500/8,000單位	2012/02/28	300,000,000	2011/09/30
14787	瑞士銀行	恒生指數2012年3月歐式認購權證A	0.150	17,400/14,000單位	2012/03/29	300,000,000	2011/09/30
14788	瑞士銀行	恒生指數2012年3月歐式認購權證B	0.150	18,000/12,000單位	2012/03/29	300,000,000	2011/09/30
14824	瑞士銀行	中國工商銀行股份有限公司—H股2012年3月歐式認購權證	0.280	4.38 / 單位	2012/03/30	200,000,000	2011/09/30
14823	瑞士銀行	中國工商銀行股份有限公司—H股2012年2月歐式認購權證A	0.180	4.81 / 單位	2012/02/27	200,000,000	2011/09/30
14825	瑞士銀行	中國平安保險(集團)股份有限公司—H股2012年3月歐式認購權證D	0.440	55.000	2012/03/30	200,000,000	2011/09/30
14837	中銀國際亞洲有限公司	香港交易及結算有限公司2012年7月歐式認沽權證	0.250	130/100單位	2012/07/03	200,000,000	2011/10/03
14835	中銀國際亞洲有限公司	和記黃埔有限公司2012年3月歐式認購權證	0.180	82.880	2012/03/28	100,000,000	2011/10/03
14836	中銀國際亞洲有限公司	騰訊控股有限公司2012年3月歐式認購權證	0.180	175.99/100單位	2012/03/26	200,000,000	2011/10/03
14838	中銀國際亞洲有限公司	騰訊控股有限公司2012年5月歐式認沽權證	0.250	150/100單位	2012/05/21	200,000,000	2011/10/03
14852	BNP Paribas Arbitrage Issuance B.V.	中國農業銀行股份有限公司—H股2012年4月歐式認購權證	0.280	2.96 / 單位	2012/04/03	100,000,000	2011/10/03
14857	BNP Paribas Arbitrage Issuance B.V.	中國銀行股份有限公司—H股2012年4月歐式認購權證	0.250	2.75 / 單位	2012/04/03	100,000,000	2011/10/03
14851	BNP Paribas Arbitrage Issuance B.V.	中國建設銀行股份有限公司—H股2012年4月歐式認購權證	0.490	5.38 / 單位	2012/04/03	200,000,000	2011/10/03
14856	BNP Paribas Arbitrage Issuance B.V.	恒大地產集團有限公司2012年4月歐式認購權證	0.500	3.50 / 單位	2012/04/03	100,000,000	2011/10/03
14859	BNP Paribas Arbitrage Issuance B.V.	恒生指數2012年5月歐式認購權證	0.250	17,200/8,000單位	2012/05/30	200,000,000	2011/10/03
14858	BNP Paribas Arbitrage Issuance B.V.	恒生指數2012年3月歐式認購權證A	0.180	18,200/8,000單位	2012/03/29	200,000,000	2011/10/03
14860	BNP Paribas Arbitrage Issuance B.V.	恒生指數2012年4月歐式認沽權證A	0.250	18,000/10,000單位	2012/04/27	200,000,000	2011/10/03
14853	BNP Paribas Arbitrage Issuance B.V.	中國工商銀行股份有限公司—H股2012年4月歐式認購權證	0.360	4.28 / 單位	2012/04/03	200,000,000	2011/10/03
14854	BNP Paribas Arbitrage Issuance B.V.	中國平安保險(集團)股份有限公司—H股2012年4月歐式認購權證	0.430	48.000	2012/04/03	100,000,000	2011/10/03
14855	BNP Paribas Arbitrage Issuance B.V.	紫金礦業集團股份有限公司—H股2012年4月歐式認購權證	0.410	2.68 / 單位	2012/04/03	88,000,000	2011/10/03
14871	Citigroup Global Markets Holdings Inc.	恒生指數2012年4月歐式認沽權證	0.250	15,888/6,500單位	2012/04/27	100,000,000	2011/10/03
14870	Citigroup Global Markets Holdings Inc.	恒生指數2012年2月歐式認購權證B	0.150	17,800/12,000單位	2012/02/28	100,000,000	2011/10/03
14867	KBC Financial Products International Ltd.	中國銀行股份有限公司—H股2012年4月歐式認購權證	0.250	2.58 / 單位	2012/04/03	108,000,000	2011/10/03
14864	KBC Financial Products International Ltd.	中國建設銀行股份有限公司—H股2012年4月歐式認購權證	0.450	4.98 / 單位	2012/04/03	108,000,000	2011/10/03
14865	KBC Financial Products International Ltd.	中國建設銀行股份有限公司—H股2012年4月歐式認沽權證	0.250	4.38 / 單位	2012/04/03	108,000,000	2011/10/03

新上市衍生認股權證 (續)

股份代號	發行機構	認股權證	發行價 (港元)	行使水平 / 每10單位認購價 (港元)	認購 / 行使日期	上市時之發行單位	上市日期
14868	KBC Financial Products International Ltd.	iShares安碩富時A50中國指數ETF2012年9月歐式認購權證	0.250	9.380	2012/09/18	108,000,000	2011/10/03
14833	KBC Financial Products International Ltd.	恒生指數2012年4月歐式認購權證	0.250	16,600/12,000單位	2012/04/27	200,000,000	2011/10/03
14834	KBC Financial Products International Ltd.	恒生指數2012年5月歐式認購權證	0.250	15,800/14,600單位	2012/05/30	200,000,000	2011/10/03
14869	KBC Financial Products International Ltd.	恒生指數2012年4月歐式認沽權證	0.250	16,000/7,200單位	2012/04/27	200,000,000	2011/10/03
14861	KBC Financial Products International Ltd.	和記黃埔有限公司2012年4月歐式認購權證	0.330	66.000	2012/04/03	98,000,000	2011/10/03
14862	KBC Financial Products International Ltd.	和記黃埔有限公司2012年4月歐式認沽權證	0.300	52.800	2012/04/16	80,000,000	2011/10/03
14866	KBC Financial Products International Ltd.	中國工商銀行股份有限公司—H股2012年4月歐式認購權證A	0.350	3.88/單位	2012/04/03	108,000,000	2011/10/03
14863	KBC Financial Products International Ltd.	騰訊控股有限公司2012年4月歐式認購權證	0.250	152.88/100單位	2012/04/18	108,000,000	2011/10/03
14850	Macquarie Bank Ltd.	中國建設銀行股份有限公司—H股2012年5月歐式認購權證	0.490	5.28/單位	2012/05/03	200,000,000	2011/10/03
14831	Macquarie Bank Ltd.	恒生指數2012年6月歐式認沽權證A	0.250	16,600/8,000單位	2012/06/28	300,000,000	2011/10/03
14849	Macquarie Bank Ltd.	中國工商銀行股份有限公司—H股2012年5月歐式認購權證	0.401	4.20/單位	2012/05/03	200,000,000	2011/10/03
14832	Macquarie Bank Ltd.	中國平安保險(集團)股份有限公司—H股2012年4月歐式認購權證A	0.496	55.000	2012/04/03	150,000,000	2011/10/03
14829	Macquarie Bank Ltd.	中國雨潤食品集團有限公司2012年7月歐式認購權證	0.250	12.880	2012/07/04	300,000,000	2011/10/03
14830	Macquarie Bank Ltd.	中國雨潤食品集團有限公司2012年7月歐式認購權證A	0.297	10.880	2012/07/04	300,000,000	2011/10/03
14841	渣打銀行	友邦保險控股有限公司2012年8月歐式認購權證	0.300	22.880	2012/08/03	150,000,000	2011/10/03
14839	渣打銀行	恒生指數2012年4月歐式認購權證	0.250	17,400/8,500單位	2012/04/27	200,000,000	2011/10/03
14842	渣打銀行	恒生指數2012年4月歐式認沽權證	0.250	16,600/6,500單位	2012/04/27	200,000,000	2011/10/03
14840	渣打銀行	恒生指數2012年4月歐式認購權證A	0.250	18,000/7,500單位	2012/04/27	200,000,000	2011/10/03
14843	渣打銀行	恒生指數2012年4月歐式認沽權證B	0.250	17,200/7,500單位	2012/04/27	200,000,000	2011/10/03
14877	瑞士銀行	中國農業銀行股份有限公司—H股2012年4月歐式認購權證	0.250	3.08/單位	2012/04/17	100,000,000	2011/10/03
14876	瑞士銀行	友邦保險控股有限公司2012年3月歐式認購權證A	0.150	27.050	2012/03/27	200,000,000	2011/10/03
14878	瑞士銀行	中國建設銀行股份有限公司—H股2012年3月歐式認購權證	0.460	5.19/單位	2012/03/07	200,000,000	2011/10/03
14844	瑞士銀行	長江實業(集團)有限公司2012年12月歐式認購權證B	0.150	88.88/100單位	2012/12/20	100,000,000	2011/10/03
14845	瑞士銀行	長江實業(集團)有限公司2013年2月歐式認購權證	0.150	100/100單位	2013/02/25	100,000,000	2011/10/03
14847	瑞士銀行	香港交易及結算有限公司2012年5月歐式認購權證	0.250	108.88/100單位	2012/05/14	300,000,000	2011/10/03
14872	瑞士銀行	恒生指數2012年4月歐式認購權證	0.250	17,000/8,000單位	2012/04/27	300,000,000	2011/10/03
14875	瑞士銀行	中國工商銀行股份有限公司—H股2012年4月歐式認購權證	0.460	3.98/單位	2012/04/17	100,000,000	2011/10/03
14874	瑞士銀行	中國平安保險(集團)股份有限公司—H股2012年4月歐式認購權證	0.420	50.880	2012/04/17	100,000,000	2011/10/03
14846	瑞士銀行	新鴻基地產發展有限公司2013年1月歐式認購權證	0.150	100/100單位	2013/01/28	100,000,000	2011/10/03
14873	瑞士銀行	SPDR金ETF2012年4月歐式認購權證	0.610	1,400/100單位	2012/04/17	100,000,000	2011/10/03
14848	瑞士銀行	騰訊控股有限公司2012年4月歐式認購權證	0.250	160.88/100單位	2012/04/17	200,000,000	2011/10/03
14198*	Citigroup Global Markets Holdings Inc.	恒生指數2012年3月歐式認沽權證	0.197	17,600/8,000單位	2012/03/29	100,000,000	2011/10/03
14879	Barclays Bank plc	恒生指數2012年3月歐式認購權證B	0.163	18,200/8,000單位	2012/03/29	150,000,000	2011/10/04
14899	Credit Suisse AG	中國銀行股份有限公司—H股2012年2月歐式認購權證A	0.150	2.99/單位	2012/02/13	300,000,000	2011/10/04
14897	Credit Suisse AG	中國移動有限公司2012年1月歐式認沽權證	0.150	64.990	2012/01/30	200,000,000	2011/10/04
14896	Credit Suisse AG	中國海洋石油有限公司2012年6月歐式認沽權證	0.200	12.780	2012/06/11	200,000,000	2011/10/04
14895	Credit Suisse AG	香港交易及結算有限公司2012年12月歐式認沽權證	0.250	114.88/100單位	2012/12/31	200,000,000	2011/10/04
14894	Credit Suisse AG	香港交易及結算有限公司2012年6月歐式認購權證A	0.150	128.90/100單位	2012/06/11	300,000,000	2011/10/04
14898	Credit Suisse AG	中國工商銀行股份有限公司—H股2012年4月歐式認購權證	0.250	4.48/單位	2012/04/10	300,000,000	2011/10/04
14900	KBC Financial Products International Ltd.	香港交易及結算有限公司2012年4月歐式認購權證	0.250	109.98/100單位	2012/04/05	108,000,000	2011/10/04
14881	Macquarie Bank Ltd.	香港交易及結算有限公司2012年12月歐式認沽權證	0.254	120/100單位	2012/12/04	300,000,000	2011/10/04
14880	Macquarie Bank Ltd.	中國平安保險(集團)股份有限公司—H股2012年4月歐式認沽權證B	0.301	35.000	2012/04/03	150,000,000	2011/10/04
14884	渣打銀行	友邦保險控股有限公司2012年6月歐式認購權證A	0.250	24.280	2012/06/01	150,000,000	2011/10/04

新上市衍生認股權證 (續)

股份代號	發行機構	認股權證	發行價 (港元)	行使水平 / 每10單位認購價 (港元)	認購 / 行使日期	上市時之發行單位	上市日期
14887	渣打銀行	中國銀行股份有限公司-H股2012年9月歐式認購權證	0.400	2.28/單位	2012/09/03	100,000,000	2011/10/04
14888	渣打銀行	中國銀行股份有限公司-H股2013年3月歐式認購權證	0.250	2/單位	2013/03/01	100,000,000	2011/10/04
14886	渣打銀行	中國銀行股份有限公司-H股2012年4月歐式認購權證A	0.250	2.688/單位	2012/04/13	100,000,000	2011/10/04
14882	渣打銀行	恒生指數2012年2月歐式認購權證	0.150	17,800/12,000單位	2012/02/28	400,000,000	2011/10/04
14883	渣打銀行	恒生指數2012年4月歐式認購權證C	0.250	16,800/9,500單位	2012/04/27	400,000,000	2011/10/04
14889	渣打銀行	恒生指數2012年4月歐式認購權證D	0.250	16,000/6,500單位	2012/04/27	200,000,000	2011/10/04
14885	渣打銀行	中國平安保險(集團)股份有限公司-H股2012年5月歐式認購權證	0.500	48.000	2012/05/25	100,000,000	2011/10/04
14890	SGA Societe Generale Acceptance N.V.	安徽海螺水泥股份有限公司-H股2012年4月歐式認購權證	0.480	21.900	2012/04/11	80,000,000	2011/10/04
14891	SGA Societe Generale Acceptance N.V.	中國神華能源股份有限公司-H股2012年4月歐式認購權證	0.570	31.550	2012/04/11	50,000,000	2011/10/04
14892	SGA Societe Generale Acceptance N.V.	中國平安保險(集團)股份有限公司-H股2012年4月歐式認購權證A	0.790	42.880	2012/04/11	80,000,000	2011/10/04
14893	SGA Societe Generale Acceptance N.V.	兗州煤業股份有限公司-H股2012年4月歐式認購權證	0.330	16.280	2012/04/11	100,000,000	2011/10/04
14909	瑞士銀行	比亞迪股份有限公司-H股2012年7月歐式認購權證	0.250	15.880	2012/07/16	100,000,000	2011/10/04
14908	瑞士銀行	中國海洋石油有限公司2012年11月歐式認購權證A	0.150	15.900	2012/11/12	200,000,000	2011/10/04
14910	瑞士銀行	中國太平洋保險(集團)股份有限公司-H股2012年5月歐式認購權證	0.250	26.880	2012/05/14	100,000,000	2011/10/04
14904	瑞士銀行	匯豐控股有限公司2012年4月歐式認購權證	0.250	77.000	2012/04/17	200,000,000	2011/10/04
14901	瑞士銀行	恒生指數2012年5月歐式認購權證	0.250	16,000/12,000單位	2012/05/30	300,000,000	2011/10/04
14902	瑞士銀行	恒生指數2012年6月歐式認購權證	0.250	15,000/13,000單位	2012/06/28	300,000,000	2011/10/04
14903	瑞士銀行	恒生指數2012年3月歐式認購權證	0.220	19,000/10,000單位	2012/03/29	300,000,000	2011/10/04
14905	瑞士銀行	和記黃埔有限公司2012年3月歐式認購權證D	0.300	75.700	2012/03/12	200,000,000	2011/10/04
14906	瑞士銀行	江西銅業股份有限公司-H股2012年6月歐式認購權證	0.250	16.880	2012/06/11	100,000,000	2011/10/04
14907	瑞士銀行	騰訊控股有限公司2012年3月歐式認購權證	0.150	185/100單位	2012/03/27	200,000,000	2011/10/04
14913	JP Morgan Structured Products/ JP Morgan Int'l Derivatives #	中國工商銀行股份有限公司-H股2012年4月歐式認購權證	0.497	4.18/單位	2012/04/10	150,000,000	2011/10/06
14912	JP Morgan Structured Products/ JP Morgan Int'l Derivatives #	中國平安保險(集團)股份有限公司-H股2012年4月歐式認購權證A	0.475	51.880	2012/04/10	150,000,000	2011/10/06
14921	JP Morgan Structured Products/ JP Morgan Int'l Derivatives #	中國雨潤食品集團有限公司2012年12月歐式認購權證	0.250	8.880	2012/12/03	150,000,000	2011/10/06
14916	Macquarie Bank Ltd.	中國鋁業股份有限公司-H股2012年6月歐式認購權證	0.340	4.88/單位	2012/06/04	150,000,000	2011/10/06
14922	Macquarie Bank Ltd.	國泰航空有限公司2013年12月歐式認購權證	0.150	16.880	2013/12/30	200,000,000	2011/10/06
14914	Macquarie Bank Ltd.	新世界發展有限公司2012年4月歐式認購權證	0.331	9/單位	2012/04/05	100,000,000	2011/10/06
14915	Macquarie Bank Ltd.	九龍倉集團有限公司2012年5月歐式認購權證	0.372	48.880	2012/05/03	200,000,000	2011/10/06
14911	荷蘭合作銀行	恒大地產集團有限公司2012年4月歐式認購權證	0.460	3.30/單位	2012/04/23	100,000,000	2011/10/06
14917	渣打銀行	香港交易及結算有限公司2012年12月歐式認購權證	0.250	120.88/100單位	2012/12/06	150,000,000	2011/10/06
14918	渣打銀行	香港交易及結算有限公司2013年8月歐式認購權證	0.250	133.88/100單位	2013/08/01	150,000,000	2011/10/06
14919	渣打銀行	騰訊控股有限公司2012年8月歐式認購權證	0.250	168/100單位	2012/08/03	150,000,000	2011/10/06
14920	渣打銀行	騰訊控股有限公司2012年10月歐式認購權證	0.250	180.88/100單位	2012/10/31	150,000,000	2011/10/06
14928	瑞士銀行	中國銀行股份有限公司-H股2012年2月歐式認購權證	0.150	2.99/單位	2012/02/13	100,000,000	2011/10/06
14925	瑞士銀行	中國移動有限公司2012年2月歐式認購權證	0.600	78.930	2012/02/20	200,000,000	2011/10/06
14927	瑞士銀行	中國人壽保險股份有限公司-H股2012年3月歐式認購權證A	0.160	20.940	2012/03/05	300,000,000	2011/10/06
14924	瑞士銀行	中國海洋石油有限公司2012年6月歐式認購權證A	0.170	14.600	2012/06/18	200,000,000	2011/10/06
14926	瑞士銀行	中國神華能源股份有限公司-H股2012年5月歐式認購權證	0.300	35.000	2012/05/14	100,000,000	2011/10/06
14923	瑞士銀行	中國石油天然氣股份有限公司-H股2013年1月歐式認購權證	0.220	9.000	2013/01/28	200,000,000	2011/10/06
23896#	Credit Suisse AG	中國移動有限公司2011年12月歐式認購權證	0.061	79.99/100單位	2011/12/23	300,000,000	2011/10/06
14931	BNP Paribas Arbitrage Issuance B.V.	中電控股有限公司2012年5月歐式認購權證	0.360	78.000	2012/05/03	50,000,000	2011/10/10
14938	BNP Paribas Arbitrage Issuance B.V.	iShares安碩富時A50中國指數ETF2012年5月歐式認購權證A	0.360	12.88/單位	2012/05/03	100,000,000	2011/10/10

新上市衍生認股權證 (續)

股份代號	發行機構	認股權證	發行價 (港元)	行使水平 / 每10單位認購價 (港元)	認購 / 行使日期	上市時之發行單位	上市日期
14930	Citigroup Global Markets Holdings Inc.	iShares安碩富時A50中國指數ETF2012年8月歐式認購權證	0.150	10.888	2012/08/06	80,000,000	2011/10/10
14929	Citigroup Global Markets Holdings Inc.	銀河娛樂集團有限公司2012年4月歐式認購權證	0.250	14.380	2012/04/17	80,000,000	2011/10/10
14939	KBC Financial Products International Ltd.	香港交易及結算有限公司2012年9月歐式認沽權證	0.250	116/100單位	2012/09/03	108,000,000	2011/10/10
14937	SGA Societe Generale Acceptance N.V.	中銀香港(控股)有限公司2012年5月歐式認購權證A	0.250	17.380	2012/05/07	150,000,000	2011/10/10
14932	SGA Societe Generale Acceptance N.V.	中國聯合網絡通信(香港)股份有限公司2012年5月歐式認購權證A	0.180	17.380	2012/05/07	100,000,000	2011/10/10
14935	瑞士銀行	友邦保險控股有限公司2012年4月歐式認購權證A	0.250	23.380	2012/04/17	200,000,000	2011/10/10
14936	瑞士銀行	iShares安碩富時A50中國指數ETF2013年6月歐式認購權證	0.200	9.610	2013/06/06	300,000,000	2011/10/10
14934	瑞士銀行	香港交易及結算有限公司2012年6月歐式認購權證A	0.250	98.88/100單位	2012/06/11	500,000,000	2011/10/10
14933	瑞士銀行	和記黃埔有限公司2012年4月歐式認購權證	0.500	63.930	2012/04/03	200,000,000	2011/10/10
14961	BNP Paribas Arbitrage Issuance B.V.	中國建設銀行股份有限公司—H股2012年7月歐式認沽權證	0.930	4.68/單位	2012/07/04	100,000,000	2011/10/11
14965	BNP Paribas Arbitrage Issuance B.V.	iShares安碩富時A50中國指數ETF2012年8月歐式認沽權證	0.260	10.680	2012/08/02	100,000,000	2011/10/11
14962	BNP Paribas Arbitrage Issuance B.V.	匯豐控股有限公司2012年6月歐式認沽權證	0.990	58.880	2012/06/04	100,000,000	2011/10/11
14964	BNP Paribas Arbitrage Issuance B.V.	恒生指數2012年10月歐式認購權證	0.260	17,000/8,000單位	2012/10/30	200,000,000	2011/10/11
14963	BNP Paribas Arbitrage Issuance B.V.	恒生指數2012年10月歐式認沽權證	0.250	17,000/12,000單位	2012/10/30	200,000,000	2011/10/11
14960	BNP Paribas Arbitrage Issuance B.V.	中國工商銀行股份有限公司—H股2012年7月歐式認沽權證	0.710	3.68/單位	2012/07/04	100,000,000	2011/10/11
14958	Credit Suisse AG	恒生指數2012年4月歐式認購權證	0.150	16,650/12,000單位	2012/04/27	400,000,000	2011/10/11
14959	Credit Suisse AG	恒生指數2012年5月歐式認購權證	0.150	15,850/14,600單位	2012/05/30	400,000,000	2011/10/11
14957	KBC Financial Products International Ltd.	中國農業銀行股份有限公司—H股2012年4月歐式認購權證A	0.250	2.58/單位	2012/04/11	108,000,000	2011/10/11
14955	KBC Financial Products International Ltd.	友邦保險控股有限公司2012年5月歐式認沽權證	0.250	19.880	2012/05/02	108,000,000	2011/10/11
14956	KBC Financial Products International Ltd.	友邦保險控股有限公司2012年4月歐式認購權證A	0.250	22.380	2012/04/16	108,000,000	2011/10/11
14975	KBC Financial Products International Ltd.	中銀香港(控股)有限公司2012年5月歐式認購權證	0.250	15.980	2012/05/02	108,000,000	2011/10/11
14974	KBC Financial Products International Ltd.	中銀香港(控股)有限公司2012年5月歐式認沽權證A	0.250	14.880	2012/05/18	80,000,000	2011/10/11
14954	KBC Financial Products International Ltd.	iShares安碩富時A50中國指數ETF2012年10月歐式認沽權證	0.250	10.580	2012/10/03	80,000,000	2011/10/11
14977	KBC Financial Products International Ltd.	匯豐控股有限公司2012年4月歐式認沽權證A	0.250	46.880	2012/04/11	98,000,000	2011/10/11
14976	KBC Financial Products International Ltd.	恒生中國企業指數2012年4月歐式認沽權證	0.250	7,800/3,800單位	2012/04/27	100,000,000	2011/10/11
14947	Macquarie Bank Ltd.	東亞銀行有限公司2012年10月歐式認購權證	0.342	25.000	2012/10/04	200,000,000	2011/10/11
14941	Macquarie Bank Ltd.	中國建設銀行股份有限公司—H股2012年5月歐式認購權證A	0.649	4.88/單位	2012/05/03	200,000,000	2011/10/11
14940	Macquarie Bank Ltd.	中國民生銀行股份有限公司—H股2012年5月歐式認購權證	0.514	5.20/單位	2012/05/03	200,000,000	2011/10/11
14943	Macquarie Bank Ltd.	銀河娛樂集團有限公司2012年5月歐式認購權證	0.257	12.880	2012/05/03	200,000,000	2011/10/11
14948	Macquarie Bank Ltd.	香港交易及結算有限公司2012年10月歐式認購權證	0.250	110/100單位	2012/10/03	200,000,000	2011/10/11
14953	Macquarie Bank Ltd.	恒生中國企業指數2012年6月歐式認沽權證	0.250	7,500/4,500單位	2012/06/28	200,000,000	2011/10/11
14952	Macquarie Bank Ltd.	恒生指數2012年5月歐式認沽權證A	0.250	16,000/8,000單位	2012/05/30	300,000,000	2011/10/11
14942	Macquarie Bank Ltd.	金沙中國有限公司2012年5月歐式認購權證	0.358	18.880	2012/05/03	200,000,000	2011/10/11
14945	Macquarie Bank Ltd.	澳門博彩控股有限公司2012年4月歐式認購權證	0.288	13.880	2012/04/17	200,000,000	2011/10/11
14946	Macquarie Bank Ltd.	騰訊控股有限公司2012年5月歐式認購權證	0.265	160/100單位	2012/05/02	200,000,000	2011/10/11
14951	Macquarie Bank Ltd.	騰訊控股有限公司2012年10月歐式認沽權證A	0.250	140/100單位	2012/10/04	200,000,000	2011/10/11
14978	渣打銀行	恒生指數2012年4月歐式認購權證E	0.260	15,800/10,000單位	2012/04/27	300,000,000	2011/10/11
14979	渣打銀行	恒生指數2012年4月歐式認沽權證F	0.250	15,400/6,000單位	2012/04/27	300,000,000	2011/10/11
14968	瑞士銀行	友邦保險控股有限公司2012年5月歐式認購權證	0.300	21.330	2012/05/07	200,000,000	2011/10/11
14970	瑞士銀行	中國銀行股份有限公司—H股2012年3月歐式認購權證A	0.250	2.59/單位	2012/03/26	100,000,000	2011/10/11
14971	瑞士銀行	中國建設銀行股份有限公司—H股2012年4月歐式認購權證	0.480	4.88/單位	2012/04/17	200,000,000	2011/10/11
14950	瑞士銀行	長江實業(集團)有限公司2013年12月歐式認購權證	0.250	78.88/100單位	2013/12/23	200,000,000	2011/10/11
14967	瑞士銀行	中國人壽保險股份有限公司—H股2012年3月歐式認購權證B	0.250	18.200	2012/03/21	300,000,000	2011/10/11

新上市衍生認股權證 (續)

股份代號	發行機構	認股權證	發行價 (港元)	行使水平 / 每10單位認購價 (港元)	認購 / 行使日期	上市時之發行單位	上市日期
14949	瑞士銀行	中國海洋石油有限公司2012年4月歐式認購權證A	0.250	11.880	2012/04/17	200,000,000	2011/10/11
14972	瑞士銀行	iShares安碩富時A50中國指數ETF2012年9月歐式認購權證	0.170	9.390	2012/09/11	200,000,000	2011/10/11
14969	瑞士銀行	香港交易及結算有限公司2012年5月歐式認購權證A	0.250	88.88/100單位	2012/05/07	300,000,000	2011/10/11
14973	瑞士銀行	中國平安保險(集團)股份有限公司-H股2012年4月歐式認購權證A	0.460	43.880	2012/04/24	200,000,000	2011/10/11
14966	瑞士銀行	騰訊控股有限公司2012年5月歐式認購權證	0.250	150/100單位	2012/05/28	200,000,000	2011/10/11
14986	中銀國際亞洲有限公司	中國建設銀行股份有限公司-H股2012年4月歐式認購權證	0.330	5.50/單位	2012/04/10	100,000,000	2011/10/12
14987	中銀國際亞洲有限公司	中國平安保險(集團)股份有限公司-H股2012年4月歐式認購權證A	0.335	49.880	2012/04/16	100,000,000	2011/10/12
14985	中銀國際亞洲有限公司	盈富基金2012年4月歐式認沽權證	0.250	17.000	2012/04/16	100,000,000	2011/10/12
14996	BNP Paribas Arbitrage Issuance B.V.	中國銀行股份有限公司-H股2012年6月歐式認購權證	0.250	2.40/單位	2012/06/04	200,000,000	2011/10/12
14995	BNP Paribas Arbitrage Issuance B.V.	中國民生銀行股份有限公司-H股2012年6月歐式認購權證	0.700	4.68/單位	2012/06/04	50,000,000	2011/10/12
14994	BNP Paribas Arbitrage Issuance B.V.	香港交易及結算有限公司2013年12月歐式認購權證	0.250	108/100單位	2013/12/03	90,000,000	2011/10/12
14993	BNP Paribas Arbitrage Issuance B.V.	和記黃埔有限公司2012年7月歐式認購權證A	0.690	60.880	2012/07/04	100,000,000	2011/10/12
14997	BNP Paribas Arbitrage Issuance B.V.	中國工商銀行股份有限公司-H股2012年8月歐式認購權證	0.480	3.88/單位	2012/08/02	200,000,000	2011/10/12
15003	JP Morgan Structured Products/ JP Morgan Int'l Derivatives *	中國銀行股份有限公司-H股2012年4月歐式認購權證A	0.250	2.48/單位	2012/04/12	200,000,000	2011/10/12
15001	JP Morgan Structured Products/ JP Morgan Int'l Derivatives *	中國移動有限公司2012年4月歐式認購權證	0.415	80.880	2012/04/12	150,000,000	2011/10/12
15002	JP Morgan Structured Products/ JP Morgan Int'l Derivatives *	中國建設銀行股份有限公司-H股2012年4月歐式認購權證A	0.377	4.88/單位	2012/04/12	200,000,000	2011/10/12
14998	JP Morgan Structured Products/ JP Morgan Int'l Derivatives *	匯豐控股有限公司2012年4月歐式認購權證B	0.482	62.880	2012/04/12	200,000,000	2011/10/12
14980	JP Morgan Structured Products/ JP Morgan Int'l Derivatives *	恒生指數2012年3月歐式認購權證	0.172	17,500/9,000單位	2012/03/29	200,000,000	2011/10/12
14981	JP Morgan Structured Products/ JP Morgan Int'l Derivatives *	恒生指數2012年4月歐式認購權證	0.250	16,188/10,000單位	2012/04/27	200,000,000	2011/10/12
14982	JP Morgan Structured Products/ JP Morgan Int'l Derivatives *	恒生指數2012年4月歐式認購權證A	0.250	16,888/8,000單位	2012/04/27	200,000,000	2011/10/12
14999	JP Morgan Structured Products/ JP Morgan Int'l Derivatives *	恒生指數2012年4月歐式認沽權證B	0.250	15,800/7,500單位	2012/04/27	200,000,000	2011/10/12
15000	JP Morgan Structured Products/ JP Morgan Int'l Derivatives *	恒生指數2012年4月歐式認沽權證C	0.252	16,200/8,000單位	2012/04/27	200,000,000	2011/10/12
15006	KBC Financial Products International Ltd.	和記黃埔有限公司2012年4月歐式認購權證A	0.430	59.880	2012/04/12	98,000,000	2011/10/12
14983	Macquarie Bank Ltd.	安徽海螺水泥股份有限公司-H股2012年4月歐式認購權證	0.251	25.000	2012/04/16	200,000,000	2011/10/12
14992	Macquarie Bank Ltd.	香港交易及結算有限公司2013年1月歐式認沽權證	0.250	105/100單位	2013/01/03	300,000,000	2011/10/12
14988	Macquarie Bank Ltd.	恒生指數2012年4月歐式認購權證B	0.250	17,400/8,000單位	2012/04/27	300,000,000	2011/10/12
14984	Macquarie Bank Ltd.	騰訊控股有限公司2012年6月歐式認購權證A	0.250	150/100單位	2012/06/04	250,000,000	2011/10/12
15007	渣打銀行	匯豐控股有限公司2015年12月歐式認購權證A	0.250	52.88/100單位	2015/12/30	150,000,000	2011/10/12
14989	SGA Societe Generale Acceptance N.V.	長江實業(集團)有限公司2012年12月歐式認購權證C	0.150	88.89/100單位	2012/12/24	300,000,000	2011/10/12
14990	SGA Societe Generale Acceptance N.V.	恒生指數2012年4月歐式認購權證	0.250	16,600/8,500單位	2012/04/27	300,000,000	2011/10/12
14991	SGA Societe Generale Acceptance N.V.	恒生指數2012年4月歐式認沽權證	0.250	16,800/9,500單位	2012/04/27	300,000,000	2011/10/12
15004	SGA Societe Generale Acceptance N.V.	恒生指數2012年4月歐式認購權證A	0.250	15,800/10,000單位	2012/04/27	300,000,000	2011/10/12
15005	SGA Societe Generale Acceptance N.V.	恒生指數2012年4月歐式認沽權證B	0.250	16,000/8,000單位	2012/04/27	300,000,000	2011/10/12
15008	瑞士銀行	恒生指數2012年4月歐式認購權證A	0.250	15,500/9,000單位	2012/04/27	300,000,000	2011/10/12
15009	瑞士銀行	恒生指數2012年4月歐式認購權證B	0.150	16,600/12,000單位	2012/04/27	300,000,000	2011/10/12
15012	Citigroup Global Markets Holdings Inc.	恒生中國企業指數2012年3月歐式認購權證	0.150	9,000/5,000單位	2012/03/29	100,000,000	2011/10/13
15015	Macquarie Bank Ltd.	鞍鋼股份有限公司-H股2012年4月歐式認購權證	0.419	4.38/單位	2012/04/13	100,000,000	2011/10/13
15010	Macquarie Bank Ltd.	中國中煤能源股份有限公司-H股2012年5月歐式認購權證	0.520	8.50/單位	2012/05/03	100,000,000	2011/10/13
15011	Macquarie Bank Ltd.	恒安國際集團有限公司2012年4月歐式認購權證	0.365	68.880	2012/04/13	200,000,000	2011/10/13

新上市衍生認股權證 (續)

股份代號	發行機構	認股權證	發行價 (港元)	行使水平 / 每10單位認購價 (港元)	認購 / 行使日期	上市時之發行單位	上市日期
15013	Macquarie Bank Ltd.	恒生指數2012年5月歐式認沽權證 B	0.261	15,600/8,000單位	2012/05/30	300,000,000	2011/10/13
15014	Macquarie Bank Ltd.	恒生指數2012年6月歐式認沽權證 B	0.250	15,000/8,000單位	2012/06/28	300,000,000	2011/10/13
15018	渣打銀行	友邦保險控股有限公司2012年7月歐式認購權證	0.350	18.880	2012/07/06	150,000,000	2011/10/13
15020	渣打銀行	中國銀行股份有限公司-H股2012年11月歐式認購權證	0.400	2.08/單位	2012/11/05	100,000,000	2011/10/13
15017	渣打銀行	中國移動有限公司2015年6月歐式認購權證	0.150	70.90/100單位	2015/06/22	100,000,000	2011/10/13
15016	渣打銀行	中國建設銀行股份有限公司-H股2012年4月歐式認購權證	0.600	4.44/單位	2012/04/16	100,000,000	2011/10/13
15019	渣打銀行	中國工商銀行股份有限公司-H股2012年8月歐式認購權證	0.500	3.33/單位	2012/08/06	100,000,000	2011/10/13
15023	Macquarie Bank Ltd.	香港交易及結算有限公司2012年4月歐式認購權證	0.154	109.98/100單位	2012/04/03	300,000,000	2011/10/14
15022	Macquarie Bank Ltd.	香港交易及結算有限公司2012年7月歐式認沽權證	0.250	110.08/100單位	2012/07/04	300,000,000	2011/10/14
15021	渣打銀行	香港交易及結算有限公司2012年12月歐式認購權證 A	0.250	92/100單位	2012/12/05	150,000,000	2011/10/14
15025	瑞士銀行	中國移動有限公司2012年4月歐式認購權證 A	0.380	74.000	2012/04/17	200,000,000	2011/10/14
15024	瑞士銀行	和記黃埔有限公司2012年2月歐式認購權證	0.220	80.050	2012/02/23	200,000,000	2011/10/14
15034	BNP Paribas Arbitrage Issuance B.V.	中國移動有限公司2012年4月歐式認購權證	0.430	80.000	2012/04/05	200,000,000	2011/10/17
15037	Macquarie Bank Ltd.	中國石油化工股份有限公司-H股2012年7月歐式認購權證	0.851	8/單位	2012/07/04	150,000,000	2011/10/17
15036	Macquarie Bank Ltd.	恒隆地產有限公司2012年5月歐式認購權證	0.254	26.880	2012/05/03	150,000,000	2011/10/17
15026	Macquarie Bank Ltd.	和記黃埔有限公司2012年3月歐式認購權證 D	0.310	75.680	2012/03/09	200,000,000	2011/10/17
15035	Macquarie Bank Ltd.	兗州煤業股份有限公司-H股2012年6月歐式認購權證	0.265	20.000	2012/06/04	150,000,000	2011/10/17
15033	Macquarie Bank Ltd.	紫金礦業集團股份有限公司-H股2012年6月歐式認購權證	0.403	2.98/單位	2012/06/04	100,000,000	2011/10/17
15031	荷蘭合作銀行	友邦保險控股有限公司2012年6月歐式認購權證 A	0.350	22.880	2012/06/18	200,000,000	2011/10/17
15030	荷蘭合作銀行	中國移動有限公司2015年6月歐式認購權證	0.150	70.90/100單位	2015/06/22	200,000,000	2011/10/17
15029	荷蘭合作銀行	中國海洋石油有限公司2012年8月歐式認購權證	0.250	13.480	2012/08/20	100,000,000	2011/10/17
15027	荷蘭合作銀行	匯豐控股有限公司2015年10月歐式認購權證	0.150	63.90/100單位	2015/10/05	200,000,000	2011/10/17
15028	荷蘭合作銀行	匯豐控股有限公司2012年4月歐式認沽權證	0.700	58.990	2012/04/10	200,000,000	2011/10/17
15039	瑞士銀行	中國海洋石油有限公司2012年11月歐式認購權證 B	0.150	17.300	2012/11/27	200,000,000	2011/10/17
15038	瑞士銀行	中國石油化工股份有限公司-H股2014年12月歐式認購權證	0.210	6.890	2014/12/29	200,000,000	2011/10/17
15032	瑞士銀行	iShares安碩富時A50中國指數ETF2013年10月歐式認購權證	0.150	13.040	2013/10/28	200,000,000	2011/10/17
12323#	Citigroup Global Markets Holdings Inc.	保利協鑫能源控股有限公司2013年8月歐式認購權證	0.054	3.340	2013/08/23	185,190,000	2011/10/17
15040	Barclays Bank plc	和記黃埔有限公司2012年3月歐式認購權證 A	0.404	74.000	2012/03/20	100,000,000	2011/10/18
15041	Barclays Bank plc	中國工商銀行股份有限公司-H股2012年7月歐式認購權證	0.250	4.70/單位	2012/07/16	100,000,000	2011/10/18
15042	JP Morgan Structured Products/ JP Morgan Int'l Derivatives #	中國移動有限公司2012年4月歐式認沽權證	0.258	62.000	2012/04/18	150,000,000	2011/10/18
15050	Macquarie Bank Ltd.	中國銀行股份有限公司-H股2012年4月歐式認購權證 A	0.299	3/單位	2012/04/18	150,000,000	2011/10/18
15049	Macquarie Bank Ltd.	恒生指數2012年4月歐式認購權證 C	0.274	17,800/9,000單位	2012/04/27	300,000,000	2011/10/18
15047	荷蘭合作銀行	友邦保險控股有限公司2012年6月歐式認沽權證	0.250	21.000	2012/06/18	150,000,000	2011/10/18
15046	荷蘭合作銀行	中國移動有限公司2012年4月歐式認沽權證	0.400	63.000	2012/04/30	100,000,000	2011/10/18
15043	荷蘭合作銀行	中國石油化工股份有限公司-H股2012年4月歐式認購權證	0.850	7.25/單位	2012/04/30	100,000,000	2011/10/18
15045	荷蘭合作銀行	中國神華能源股份有限公司-H股2012年7月歐式認購權證	0.400	34.000	2012/07/16	150,000,000	2011/10/18
15044	荷蘭合作銀行	中國石油天然氣股份有限公司-H股2012年4月歐式認購權證	0.800	10/單位	2012/04/30	100,000,000	2011/10/18
15048	渣打銀行	中國移動有限公司2012年8月歐式認購權證	0.320	88.880	2012/08/03	100,000,000	2011/10/18
15051	瑞士銀行	中國建設銀行股份有限公司-H股2012年4月歐式認購權證 A	0.300	6.50/單位	2012/04/23	200,000,000	2011/10/18
15052	瑞士銀行	中國人壽保險股份有限公司-H股2012年4月歐式認購權證	0.150	24.050	2012/04/16	300,000,000	2011/10/18
15053	JP Morgan Structured Products/ JP Morgan Int'l Derivatives #	匯豐控股有限公司2014年4月歐式認沽權證	0.250	68.88/100單位	2014/04/07	200,000,000	2011/10/19
15054	JP Morgan Structured Products/ JP Morgan Int'l Derivatives #	騰訊控股有限公司2012年7月歐式認沽權證	0.250	160/100單位	2012/07/03	200,000,000	2011/10/19

新上市衍生認股權證 (續)

股份代號	發行機構	認股權證	發行價 (港元)	行使水平 / 每10單位認購價 (港元)	認購 / 行使日期	上市時之發行單位	上市日期
15055	KBC Financial Products International Ltd.	長江實業(集團)有限公司2012年9月歐式認購權證	0.150	96.88/100單位	2012/09/21	108,000,000	2011/10/19
15062	東亞銀行有限公司	中銀香港(控股)有限公司2012年6月歐式認購權證	0.250	20.000	2012/06/29	75,000,000	2011/10/20
15061	東亞銀行有限公司	中國海外發展有限公司2012年6月歐式認購權證	0.250	13.688	2012/06/04	110,000,000	2011/10/20
15058	東亞銀行有限公司	中國中煤能源股份有限公司—H股2013年11月歐式認購權證	0.250	9.000	2013/11/20	170,000,000	2011/10/20
15056	東亞銀行有限公司	招商銀行股份有限公司—H股2012年12月歐式認購權證	0.250	13.968	2012/12/21	110,000,000	2011/10/20
15060	東亞銀行有限公司	中國神華能源股份有限公司—H股2012年4月歐式認購權證	0.250	37.088	2012/04/23	60,000,000	2011/10/20
15057	東亞銀行有限公司	廣州富力地產股份有限公司—H股2013年11月歐式認購權證	0.250	5.777	2013/11/20	270,000,000	2011/10/20
15063	東亞銀行有限公司	中國工商銀行股份有限公司—H股2012年6月歐式認購權證	0.250	3.50 / 單位	2012/06/08	80,000,000	2011/10/20
15059	東亞銀行有限公司	兗州煤業股份有限公司—H股2012年6月歐式認購權證	0.250	21.771	2012/06/22	70,000,000	2011/10/20
15067	瑞士銀行	中國農業銀行股份有限公司—H股2012年4月歐式認購權證A	0.160	4.01 / 單位	2012/04/10	200,000,000	2011/10/20
15064	瑞士銀行	友邦保險控股有限公司2012年3月歐式認購權證B	0.150	28.930	2012/03/05	200,000,000	2011/10/20
15066	瑞士銀行	中國人壽保險股份有限公司—H股2012年5月歐式認購權證	0.150	25.050	2012/05/28	300,000,000	2011/10/20
15068	瑞士銀行	恒生指數2012年8月歐式認購權證	0.150	20,000/8,000單位	2012/08/30	300,000,000	2011/10/20
15069	瑞士銀行	恒生指數2012年6月歐式認購權證	0.320	20,000/10,000單位	2012/06/28	300,000,000	2011/10/20
15070	瑞士銀行	恒生指數2012年6月歐式認購權證A	0.180	17,000/8,500單位	2012/06/28	300,000,000	2011/10/20
15065	瑞士銀行	和記黃埔有限公司2012年3月歐式認購權證E	0.270	84.930	2012/03/05	200,000,000	2011/10/20
15071	BNP Paribas Arbitrage Issuance B.V.	恒生指數2012年7月歐式認購權證	0.270	18,600/8,000單位	2012/07/30	200,000,000	2011/10/21
15072	Macquarie Bank Ltd.	中國移動有限公司2012年6月歐式認購權證	0.379	83.800	2012/06/04	200,000,000	2011/10/21
15073	Macquarie Bank Ltd.	中國電信股份有限公司—H股2012年6月歐式認購權證	0.413	5.50 / 單位	2012/06/04	200,000,000	2011/10/21
15076	Barclays Bank plc	中國建設銀行股份有限公司—H股2012年7月歐式認購權證	0.251	6.48 / 單位	2012/07/30	100,000,000	2011/10/24
15077	Barclays Bank plc	中國人壽保險股份有限公司—H股2013年7月歐式認購權證	0.250	26.600	2013/07/29	100,000,000	2011/10/24
15074	Barclays Bank plc	恒生指數2012年8月歐式認購權證	0.253	19,700/8,000單位	2012/08/30	150,000,000	2011/10/24
15078	Barclays Bank plc	恒生指數2012年8月歐式認購權證	0.252	16,800/8,000單位	2012/08/30	150,000,000	2011/10/24
15075	Barclays Bank plc	騰訊控股有限公司2012年7月歐式認購權證	0.251	182.20/100單位	2012/07/03	100,000,000	2011/10/24
15079	Macquarie Bank Ltd.	恒生指數2012年5月歐式認購權證	0.250	19,600/8,000單位	2012/05/30	300,000,000	2011/10/24
15082	瑞士銀行	中國移動有限公司2012年4月歐式認購權證B	0.420	82.880	2012/04/30	200,000,000	2011/10/24
15080	瑞士銀行	香港交易及結算有限公司2012年11月歐式認購權證	0.150	141.10/100單位	2012/11/26	300,000,000	2011/10/24
15083	瑞士銀行	中國平安保險(集團)股份有限公司—H股2012年6月歐式認購權證	0.620	70.000	2012/06/18	200,000,000	2011/10/24
15084	瑞士銀行	中國平安保險(集團)股份有限公司—H股2012年12月歐式認購權證	0.150	53.04/100單位	2012/12/11	200,000,000	2011/10/24
15081	瑞士銀行	騰訊控股有限公司2012年7月歐式認購權證	0.200	198.98/100單位	2012/07/16	200,000,000	2011/10/24
15091	香港上海匯豐銀行有限公司	恒生指數2012年5月歐式認購權證	0.250	15,888/11,000單位	2012/05/30	300,000,000	2011/10/25
15092	香港上海匯豐銀行有限公司	恒生指數2012年4月歐式認購權證	0.150	16,000/8,000單位	2012/04/27	300,000,000	2011/10/25
15093	香港上海匯豐銀行有限公司	恒生指數2012年6月歐式認購權證	0.150	15,000/8,000單位	2012/06/28	300,000,000	2011/10/25
15090	香港上海匯豐銀行有限公司	恒生指數2012年4月歐式認購權證A	0.250	16,800/9,000單位	2012/04/27	300,000,000	2011/10/25
15088	Macquarie Bank Ltd.	中國建設銀行股份有限公司—H股2012年5月歐式認購權證B	0.307	6.28 / 單位	2012/05/03	180,000,000	2011/10/25
15094	Macquarie Bank Ltd.	中國人壽保險股份有限公司—H股2012年6月歐式認購權證	0.263	20.500	2012/06/04	180,000,000	2011/10/25
15086	Macquarie Bank Ltd.	iShares安碩富時A50中國指數ETF2012年8月歐式認購權證	0.150	10.880	2012/08/02	200,000,000	2011/10/25
15087	Macquarie Bank Ltd.	iShares安碩富時A50中國指數ETF2013年10月歐式認購權證	0.155	13.020	2013/10/28	200,000,000	2011/10/25
15085	Macquarie Bank Ltd.	香港交易及結算有限公司2012年6月歐式認購權證	0.151	128.88/100單位	2012/06/06	300,000,000	2011/10/25
15089	Macquarie Bank Ltd.	中國工商銀行股份有限公司—H股2012年4月歐式認購權證	0.312	4.88 / 單位	2012/04/25	180,000,000	2011/10/25
15106	BNP Paribas Arbitrage Issuance B.V.	吉利汽車控股有限公司2012年8月歐式認購權證	0.380	2.20 / 單位	2012/08/02	47,000,000	2011/10/26
15107	BNP Paribas Arbitrage Issuance B.V.	香港交易及結算有限公司2012年12月歐式認購權證	0.190	120.98/100單位	2012/12/04	100,000,000	2011/10/26
15108	BNP Paribas Arbitrage Issuance B.V.	中國工商銀行股份有限公司—H股2012年9月歐式認購權證	0.500	4.68 / 單位	2012/09/04	200,000,000	2011/10/26

新上市衍生認股權證 (續)

股份代號	發行機構	認股權證	發行價 (港元)	行使水平 / 每10單位認購價 (港元)	認購 / 行使日期	上市時之發行單位	上市日期
15105	BNP Paribas Arbitrage Issuance B.V.	青島啤酒股份有限公司—H股2012年8月歐式認購權證	0.690	45.800	2012/08/02	26,000,000	2011/10/26
15099	香港上海匯豐銀行有限公司	友邦保險控股有限公司2012年4月歐式認購權證A	0.250	24.380	2012/04/26	100,000,000	2011/10/26
15100	香港上海匯豐銀行有限公司	中國人壽保險股份有限公司—H股2012年5月歐式認購權證A	0.250	20.180	2012/05/18	100,000,000	2011/10/26
15095	香港上海匯豐銀行有限公司	恒生指數2013年8月歐式認購權證	0.250	20,000/10,000單位	2013/08/29	300,000,000	2011/10/26
15096	香港上海匯豐銀行有限公司	恒生指數2014年12月歐式認購權證	0.250	22,000/10,000單位	2014/12/30	300,000,000	2011/10/26
15097	香港上海匯豐銀行有限公司	恒生指數2012年4月歐式認沽權證B	0.150	16,800/9,500單位	2012/04/27	250,000,000	2011/10/26
15098	香港上海匯豐銀行有限公司	和記黃埔有限公司2012年4月歐式認購權證	0.500	70.380	2012/04/26	100,000,000	2011/10/26
15103	JP Morgan Structured Products/ JP Morgan Int'l Derivatives *	恒生指數2012年4月歐式認購權證D	0.250	18,400/8,000單位	2012/04/27	200,000,000	2011/10/26
15104	JP Morgan Structured Products/ JP Morgan Int'l Derivatives *	恒生指數2012年4月歐式認沽權證E	0.250	17,700/8,000單位	2012/04/27	200,000,000	2011/10/26
15101	渣打銀行	恒生指數2012年2月歐式認購權證A	0.150	19,450/8,000單位	2012/02/28	200,000,000	2011/10/26
15102	渣打銀行	恒生指數2012年3月歐式認沽權證A	0.220	18,250/9,000單位	2012/03/29	200,000,000	2011/10/26
15112	香港上海匯豐銀行有限公司	中國農業銀行股份有限公司—H股2012年8月歐式認購權證	0.250	3.68/單位	2012/08/30	100,000,000	2011/10/27
15111	香港上海匯豐銀行有限公司	中國農業銀行股份有限公司—H股2012年4月歐式認購權證A	0.250	3.18/單位	2012/04/27	100,000,000	2011/10/27
15110	香港上海匯豐銀行有限公司	中國建設銀行股份有限公司—H股2012年4月歐式認購權證	0.410	5.38/單位	2012/04/27	120,000,000	2011/10/27
15113	香港上海匯豐銀行有限公司	中國建設銀行股份有限公司—H股2012年4月歐式認沽權證	0.250	4.50/單位	2012/04/27	100,000,000	2011/10/27
15114	香港上海匯豐銀行有限公司	恒生中國企業指數2012年8月歐式認購權證	0.250	8,888/6,000單位	2012/08/30	200,000,000	2011/10/27
15115	香港上海匯豐銀行有限公司	恒生中國企業指數2013年12月歐式認購權證	0.250	10,000/6,800單位	2013/12/30	200,000,000	2011/10/27
15116	香港上海匯豐銀行有限公司	恒生中國企業指數2012年12月歐式認沽權證	0.250	8,200/5,000單位	2012/12/28	200,000,000	2011/10/27
15119	JP Morgan Structured Products/ JP Morgan Int'l Derivatives *	中銀香港(控股)有限公司2012年6月歐式認購權證A	0.250	18.880	2012/06/28	200,000,000	2011/10/27
15120	JP Morgan Structured Products/ JP Morgan Int'l Derivatives *	中國聯合網絡通信(香港)股份有限公司2012年9月歐式認沽權證	0.250	13.880	2012/09/27	200,000,000	2011/10/27
15118	JP Morgan Structured Products/ JP Morgan Int'l Derivatives *	中國移動有限公司2012年4月歐式認購權證A	0.250	86.880	2012/04/27	200,000,000	2011/10/27
15109	Macquarie Bank Ltd.	中國人民財產保險股份有限公司—H股2012年7月歐式認購權證	0.253	11.500	2012/07/04	200,000,000	2011/10/27
15117	渣打銀行	中國建設銀行股份有限公司—H股2012年9月歐式認購權證A	0.700	5.35/單位	2012/09/28	100,000,000	2011/10/27
15121	瑞士銀行	中國聯合網絡通信(香港)股份有限公司2012年7月歐式認購權證	0.160	18.020	2012/07/09	100,000,000	2011/10/27
15122	瑞士銀行	中國人壽保險股份有限公司—H股2012年4月歐式認購權證A	0.270	17.480	2012/04/20	300,000,000	2011/10/27
15127	香港上海匯豐銀行有限公司	iShares安碩富時A50中國指數ETF2014年12月歐式認購權證	0.250	11.280	2014/12/30	150,000,000	2011/10/28
15123	香港上海匯豐銀行有限公司	香港交易及結算有限公司2012年11月歐式認購權證	0.150	120.98/100單位	2012/11/29	100,000,000	2011/10/28
15124	香港上海匯豐銀行有限公司	騰訊控股有限公司2012年4月歐式認購權證A	0.290	146/100單位	2012/04/30	100,000,000	2011/10/28
15125	香港上海匯豐銀行有限公司	騰訊控股有限公司2012年5月歐式認購權證	0.250	168.88/100單位	2012/05/28	100,000,000	2011/10/28
15126	香港上海匯豐銀行有限公司	騰訊控股有限公司2012年12月歐式認沽權證	0.250	138/100單位	2012/12/28	100,000,000	2011/10/28
15129	JP Morgan Structured Products/ JP Morgan Int'l Derivatives *	友邦保險控股有限公司2012年6月歐式認沽權證	0.250	20.880	2012/06/28	200,000,000	2011/10/28
15128	JP Morgan Structured Products/ JP Morgan Int'l Derivatives *	渣打集團有限公司2012年9月歐式認購權證	0.250	188.88/100單位	2012/09/27	200,000,000	2011/10/28
29781 *	渣打銀行	中國工商銀行股份有限公司—H股2012年12月歐式認購權證	0.033	5/10單位	2012/12/10	320,000,000	2011/10/28
10141	BNP Paribas Arbitrage Issuance B.V.	歐元兌美元2012年6月歐式認購權證	0.250	1.53/1單位	2012/06/12	100,000,000	2011/10/31
10142	BNP Paribas Arbitrage Issuance B.V.	歐元兌美元2012年6月歐式認沽權證	0.250	1.20/1單位	2012/06/12	100,000,000	2011/10/31
15132	香港上海匯豐銀行有限公司	中國鋁業股份有限公司—H股2012年5月歐式認購權證A	0.250	4.50/單位	2012/05/25	68,000,000	2011/10/31
15133	香港上海匯豐銀行有限公司	恒大地產集團有限公司2012年11月歐式認購權證	0.250	3.88/單位	2012/11/22	80,000,000	2011/10/31
15134	香港上海匯豐銀行有限公司	iShares安碩富時A50中國指數ETF2012年8月歐式認購權證	0.150	10.900	2012/08/01	100,000,000	2011/10/31
15130	香港上海匯豐銀行有限公司	江西銅業股份有限公司—H股2012年5月歐式認購權證A	0.250	17.180	2012/05/30	100,000,000	2011/10/31
15131	香港上海匯豐銀行有限公司	中國人民財產保險股份有限公司—H股2012年10月歐式認購權證	0.250	9.880	2012/10/18	100,000,000	2011/10/31

新上市衍生認股權證 (續)

股份代號	發行機構	認股權證	發行價 (港元)	行使水平 / 每10單位認購價 (港元)	認購 / 行使日期	上市時之發行單位	上市日期
15135	瑞士銀行	匯豐控股有限公司2012年6月歐式認購權證	0.250	82.000	2012/06/18	300,000,000	2011/10/31
15136	瑞士銀行	恒生指數2012年3月歐式認沽權證C	0.150	17,600/8,000單位	2012/03/29	300,000,000	2011/10/31
15138	中銀國際亞洲有限公司	中國工商銀行股份有限公司-H股2012年4月歐式認購權證	0.150	5.58/單位	2012/04/16	100,000,000	2011/11/01
15144	BNP Paribas Arbitrage Issuance B.V.	恒生指數2012年5月歐式認沽權證	0.260	18,800/8,000單位	2012/05/30	200,000,000	2011/11/01
15137	香港上海匯豐銀行有限公司	中國神華能源股份有限公司-H股2012年6月歐式認購權證	0.270	39.280	2012/06/15	80,000,000	2011/11/01
15142	Macquarie Bank Ltd.	中國農業銀行股份有限公司-H股2012年5月歐式認購權證A	0.254	3.88/單位	2012/05/03	200,000,000	2011/11/01
15143	Macquarie Bank Ltd.	中國民生銀行股份有限公司-H股2012年5月歐式認購權證A	0.360	7/單位	2012/05/03	100,000,000	2011/11/01
15139	渣打銀行	匯豐控股有限公司2012年5月歐式認購權證A	0.400	68.680	2012/05/02	150,000,000	2011/11/01
15140	渣打銀行	和記黃埔有限公司2012年5月歐式認購權證	0.450	83.880	2012/05/03	100,000,000	2011/11/01
15141	渣打銀行	江西銅業股份有限公司-H股2012年6月歐式認購權證	0.250	18.880	2012/06/29	100,000,000	2011/11/01
15145	瑞士銀行	比亞迪股份有限公司-H股2012年8月歐式認購權證	0.250	19.880	2012/08/20	100,000,000	2011/11/01
15146	瑞士銀行	中國人壽保險股份有限公司-H股2012年5月歐式認購權證A	0.150	20.730	2012/05/28	300,000,000	2011/11/01
15148	瑞士銀行	恒生指數2012年10月歐式認購權證	0.250	20,500/8,000單位	2012/10/30	300,000,000	2011/11/01
15147	瑞士銀行	恒生指數2012年4月歐式認購權證C	0.150	19,600/8,000單位	2012/04/27	300,000,000	2011/11/01
14198#	Citigroup Global Markets Holdings Inc.	恒生指數2012年3月歐式認沽權證	0.118	17,600/8,000單位	2012/03/29	100,000,000	2011/11/01
14456#	Merrill Lynch Int'l & Co. C.V.	恒生指數2012年3月歐式認沽權證D	0.107	17,600/8,000單位	2012/03/29	200,000,000	2011/01/01
15150	Barclays Bank plc	中國銀行股份有限公司-H股2012年3月歐式認購權證	0.198	3.19/單位	2012/03/16	100,000,000	2011/11/02
15149	Barclays Bank plc	香港交易及結算有限公司2013年7月歐式認購權證	0.180	133.98/100單位	2013/07/25	100,000,000	2011/11/02
15154	BNP Paribas Arbitrage Issuance B.V.	中國農業銀行股份有限公司-H股2012年6月歐式認購權證	0.260	4/單位	2012/06/04	100,000,000	2011/11/02
15153	BNP Paribas Arbitrage Issuance B.V.	中國建設銀行股份有限公司-H股2012年8月歐式認購權證	0.350	6.88/單位	2012/08/02	200,000,000	2011/11/02
15152	BNP Paribas Arbitrage Issuance B.V.	匯豐控股有限公司2012年7月歐式認購權證A	0.270	80.000	2012/07/04	200,000,000	2011/11/02
15155	BNP Paribas Arbitrage Issuance B.V.	中國工商銀行股份有限公司-H股2012年8月歐式認購權證A	0.430	5.40/單位	2012/08/02	200,000,000	2011/11/02
15151	荷蘭合作銀行	中聯重科股份有限公司-H股2012年5月歐式認購權證	0.250	11.150	2012/05/07	80,000,000	2011/11/02
15158	瑞士銀行	中國農業銀行股份有限公司-H股2012年4月歐式認購權證B	0.150	4.39/單位	2012/04/23	200,000,000	2011/11/02
15159	瑞士銀行	中國移動有限公司2012年4月歐式認沽權證	0.520	72.930	2012/04/10	200,000,000	2011/11/02
15157	瑞士銀行	中國移動有限公司2012年6月歐式認購權證A	0.250	92.880	2012/06/11	200,000,000	2011/11/02
15156	瑞士銀行	中國石油化工股份有限公司-H股2012年5月歐式認購權證A	0.450	8.88/單位	2012/05/14	100,000,000	2011/11/02
15160	瑞士銀行	恒生指數2012年6月歐式認沽權證B	0.250	21,000/15,000單位	2012/06/28	300,000,000	2011/11/02
15161	JP Morgan Structured Products/ JP Morgan Int'l Derivatives *	恒生指數2012年5月歐式認沽權證	0.250	19,500/10,000單位	2012/05/30	300,000,000	2011/11/03
15162	JP Morgan Structured Products/ JP Morgan Int'l Derivatives *	恒生指數2012年4月歐式認購權證F	0.150	19,600/8,000單位	2012/04/27	300,000,000	2011/11/03
15178	Citigroup Global Markets Holdings Inc.	中國海洋石油有限公司2012年4月歐式認購權證B	0.150	16.780	2012/04/30	80,000,000	2011/11/04
15183	Citigroup Global Markets Holdings Inc.	東風汽車集團股份有限公司-H股2012年7月歐式認購權證	0.250	15.880	2012/07/11	80,000,000	2011/11/04
15179	Citigroup Global Markets Holdings Inc.	iShares安碩富時A50中國指數ETF2012年10月歐式認購權證	0.150	12.288	2012/10/16	80,000,000	2011/11/04
15177	Citigroup Global Markets Holdings Inc.	銀河娛樂集團有限公司2012年5月歐式認購權證	0.250	22.880	2012/05/08	80,000,000	2011/11/04
15176	Citigroup Global Markets Holdings Inc.	恒生指數2012年3月歐式認購權證	0.150	20,888/9,000單位	2012/03/29	100,000,000	2011/11/04
15163	香港上海匯豐銀行有限公司	金沙中國有限公司2012年11月歐式認購權證	0.390	30.000	2012/11/16	80,000,000	2011/11/04
15182	瑞士銀行	中國農業銀行股份有限公司-H股2012年4月歐式認購權證C	0.150	4.89/單位	2012/04/25	200,000,000	2011/11/04
15170	瑞士銀行	中國建設銀行股份有限公司-H股2012年3月歐式認購權證A	0.220	6.89/單位	2012/03/21	200,000,000	2011/11/04
15173	瑞士銀行	中國太平洋保險(集團)股份有限公司-H股2012年6月歐式認購權證	0.250	30.880	2012/06/18	100,000,000	2011/11/04
15171	瑞士銀行	中國神華能源股份有限公司-H股2012年6月歐式認購權證	0.300	42.880	2012/06/11	100,000,000	2011/11/04
15174	瑞士銀行	iShares安碩富時A50中國指數ETF2012年7月歐式認購權證A	0.150	11.700	2012/07/18	200,000,000	2011/11/04
15175	瑞士銀行	iShares安碩富時A50中國指數ETF2012年10月歐式認購權證	0.150	12.300	2012/10/08	200,000,000	2011/11/04

新上市衍生認股權證 (續)

股份代號	發行機構	認股權證	發行價 (港元)	行使水平 / 每10單位認購價 (港元)	認購 / 行使日期	上市時之發行單位	上市日期
15181	瑞士銀行	香港交易及結算有限公司2012年6月歐式認購權證B	0.150	147.10/100單位	2012/06/18	300,000,000	2011/11/04
15168	瑞士銀行	香港交易及結算有限公司2012年11月歐式認購權證A	0.170	154.10/100單位	2012/11/19	300,000,000	2011/11/04
15180	瑞士銀行	匯豐控股有限公司2012年4月歐式認購權證A	0.200	86.040	2012/04/10	300,000,000	2011/11/04
15164	瑞士銀行	恒生指數2012年3月歐式認購權證D	0.150	20,700/8,000單位	2012/03/29	300,000,000	2011/11/04
15165	瑞士銀行	恒生指數2012年4月歐式認購權證D	0.150	21,600/8,000單位	2012/04/27	300,000,000	2011/11/04
15166	瑞士銀行	和記黃埔有限公司2012年6月歐式認購權證	0.320	90.880	2012/06/11	200,000,000	2011/11/04
15172	瑞士銀行	中國工商銀行股份有限公司—H股2012年3月歐式認購權證A	0.190	5.99/單位	2012/03/05	200,000,000	2011/11/04
15167	瑞士銀行	江西銅業股份有限公司—H股2012年6月歐式認購權證A	0.250	23.880	2012/06/25	100,000,000	2011/11/04
15169	瑞士銀行	騰訊控股有限公司2012年3月歐式認購權證A	0.150	206.18/100單位	2012/03/12	200,000,000	2011/11/04
23164#	瑞士銀行	中國移動有限公司2012年6月歐式認購權證	0.027	84.88/100單位	2012/06/25	700,000,000	2011/11/04
15190	BNP Paribas Arbitrage Issuance B.V.	中國神華能源股份有限公司—H股2012年6月歐式認購權證	0.480	41.000	2012/06/04	100,000,000	2011/11/07
15191	BNP Paribas Arbitrage Issuance B.V.	兗州煤業股份有限公司—H股2012年7月歐式認購權證	0.310	22.880	2012/07/04	100,000,000	2011/11/07
15193	JP Morgan Structured Products/ JP Morgan Int'l Derivatives #	iShares安碩富時A50中國指數ETF2012年7月歐式認購權證	0.150	11.700	2012/07/18	200,000,000	2011/11/07
15192	JP Morgan Structured Products/ JP Morgan Int'l Derivatives #	iShares安碩富時A50中國指數ETF2012年10月歐式認購權證	0.150	12.300	2012/10/08	200,000,000	2011/11/07
15189	Macquarie Bank Ltd.	美高梅中國控股有限公司2012年5月歐式認購權證	0.291	15.000	2012/05/08	150,000,000	2011/11/07
15184	渣打銀行	匯豐控股有限公司2012年8月歐式認購權證	0.360	77.770	2012/08/02	100,000,000	2011/11/07
15185	渣打銀行	恒生指數2012年4月歐式認購權證G	0.150	21,600/8,000單位	2012/04/27	200,000,000	2011/11/07
15188	瑞士銀行	中國電信股份有限公司—H股2012年5月歐式認購權證	0.300	5.38/單位	2012/05/14	100,000,000	2011/11/07
15186	瑞士銀行	匯豐控股有限公司2012年4月歐式認購權證	0.330	58.950	2012/04/17	200,000,000	2011/11/07
15187	瑞士銀行	和記黃埔有限公司2012年4月歐式認購權證	0.160	54.950	2012/04/25	200,000,000	2011/11/07
15218	Credit Suisse AG	中國建設銀行股份有限公司—H股2012年2月歐式認購權證A	0.250	6.21/單位	2012/02/27	300,000,000	2011/11/08
15211	Credit Suisse AG	招商銀行股份有限公司—H股2012年4月歐式認購權證	0.150	19.600	2012/04/23	100,000,000	2011/11/08
15219	Credit Suisse AG	中國海洋石油有限公司2012年4月歐式認購權證	0.150	16.300	2012/04/03	200,000,000	2011/11/08
15216	Credit Suisse AG	iShares安碩富時A50中國指數ETF2012年10月歐式認購權證	0.150	12.300	2012/10/08	100,000,000	2011/11/08
15220	Credit Suisse AG	匯豐控股有限公司2012年3月歐式認購權證A	0.250	75.000	2012/03/30	300,000,000	2011/11/08
15215	Credit Suisse AG	恒生指數2012年3月歐式認購權證	0.150	20,350/10,000單位	2012/03/29	500,000,000	2011/11/08
15213	Credit Suisse AG	恒生指數2012年3月歐式認購權證B	0.150	18,300/9,000單位	2012/03/29	500,000,000	2011/11/08
15214	Credit Suisse AG	恒生指數2012年3月歐式認購權證C	0.150	19,000/10,000單位	2012/03/29	500,000,000	2011/11/08
15212	Credit Suisse AG	和記黃埔有限公司2012年3月歐式認購權證D	0.600	74.000	2012/03/19	300,000,000	2011/11/08
15217	Credit Suisse AG	中國工商銀行股份有限公司—H股2012年2月歐式認購權證	0.250	5.19/單位	2012/02/27	300,000,000	2011/11/08
15204	大和資本市場香港有限公司	中國農業銀行股份有限公司—H股2012年4月歐式認購權證	0.250	4/單位	2012/04/05	128,000,000	2011/11/08
15205	大和資本市場香港有限公司	中國農業銀行股份有限公司—H股2012年5月歐式認購權證	0.250	4.48/單位	2012/05/08	128,000,000	2011/11/08
15203	大和資本市場香港有限公司	中國移動有限公司2012年4月歐式認購權證	0.380	80.000	2012/04/05	128,000,000	2011/11/08
15199	大和資本市場香港有限公司	中國建設銀行股份有限公司—H股2012年3月歐式認購權證	0.340	6/單位	2012/03/12	108,000,000	2011/11/08
15200	大和資本市場香港有限公司	中國建設銀行股份有限公司—H股2012年3月歐式認購權證A	0.210	6.48/單位	2012/03/01	108,000,000	2011/11/08
15202	大和資本市場香港有限公司	中國建設銀行股份有限公司—H股2012年3月歐式認購權證B	0.150	7.08/單位	2012/03/16	108,000,000	2011/11/08
15197	大和資本市場香港有限公司	匯豐控股有限公司2012年3月歐式認購權證	0.250	80.000	2012/03/05	108,000,000	2011/11/08
15198	大和資本市場香港有限公司	匯豐控股有限公司2012年4月歐式認購權證	0.350	75.000	2012/04/02	108,000,000	2011/11/08
15206	大和資本市場香港有限公司	中國工商銀行股份有限公司—H股2012年3月歐式認購權證	0.150	6/單位	2012/03/09	128,000,000	2011/11/08
15207	大和資本市場香港有限公司	中國工商銀行股份有限公司—H股2012年4月歐式認購權證	0.370	5.50/單位	2012/04/20	128,000,000	2011/11/08
15195	Macquarie Bank Ltd.	中國農業銀行股份有限公司—H股2012年6月歐式認購權證	0.250	3/單位	2012/06/04	200,000,000	2011/11/08
15208	Macquarie Bank Ltd.	中銀香港(控股)有限公司2012年6月歐式認購權證A	0.198	20.000	2012/06/22	200,000,000	2011/11/08

新上市衍生認股權證 (續)

股份代號	發行機構	認股權證	發行價 (港元)	行使水平 / 每10單位 認購價 (港元)	認購 / 行使日期	上市時之發行單位	上市日期
15196	Macquarie Bank Ltd.	中國工商銀行股份有限公司—H股2012年6月歐式認沽權證	0.265	4.28/單位	2012/06/04	200,000,000	2011/11/08
15209	Macquarie Bank Ltd.	渣打集團有限公司2013年1月歐式認購權證	0.255	200/100單位	2013/01/03	200,000,000	2011/11/08
15194	荷蘭合作銀行	美高梅中國控股有限公司2012年5月歐式認購權證	0.250	14.000	2012/05/09	100,000,000	2011/11/08
15222	瑞士銀行	比亞迪股份有限公司—H股2012年3月歐式認購權證	0.250	24.930	2012/03/12	100,000,000	2011/11/08
15223	瑞士銀行	比亞迪股份有限公司—H股2012年5月歐式認購權證	0.400	22.380	2012/05/14	100,000,000	2011/11/08
15221	瑞士銀行	香港交易及結算所有限公司2012年7月歐式認購權證	0.250	118.88/100單位	2012/07/16	300,000,000	2011/11/08
15210	瑞士銀行	恒生指數2012年12月歐式認購權證	0.150	22,800/8,000單位	2012/12/28	300,000,000	2011/11/08
15229	大和資本市場香港有限公司	友邦保險控股有限公司2012年6月歐式認購權證	0.250	27.680	2012/06/15	128,000,000	2011/11/09
15230	大和資本市場香港有限公司	中國人壽保險股份有限公司—H股2012年4月歐式認購權證	0.150	22.480	2012/04/10	168,000,000	2011/11/09
15231	大和資本市場香港有限公司	中國人壽保險股份有限公司—H股2012年5月歐式認購權證	0.250	20.880	2012/05/15	168,000,000	2011/11/09
15228	大和資本市場香港有限公司	中國移動有限公司2012年4月歐式認購權證A	0.260	84.280	2012/04/05	128,000,000	2011/11/09
15233	大和資本市場香港有限公司	iShares安碩富時A50中國指數ETF2012年10月歐式認購權證	0.150	12.280	2012/10/08	188,000,000	2011/11/09
15224	大和資本市場香港有限公司	匯豐控股有限公司2012年2月歐式認購權證	0.250	72.500	2012/02/20	108,000,000	2011/11/09
15246	大和資本市場香港有限公司	匯豐控股有限公司2013年5月歐式認購權證	0.250	50/100單位	2013/05/02	198,000,000	2011/11/09
15232	大和資本市場香港有限公司	匯豐控股有限公司2012年7月歐式認沽權證	0.150	75/100單位	2012/07/09	108,000,000	2011/11/09
15247	大和資本市場香港有限公司	恒生指數2012年4月歐式認購權證	0.170	19,600/8,000單位	2012/04/27	200,000,000	2011/11/09
15248	大和資本市場香港有限公司	恒生指數2012年5月歐式認購權證	0.250	20,000/7,800單位	2012/05/30	200,000,000	2011/11/09
15249	大和資本市場香港有限公司	恒生指數2012年4月歐式認沽權證	0.150	15,400/6,000單位	2012/04/27	200,000,000	2011/11/09
15251	大和資本市場香港有限公司	恒生指數2012年6月歐式認沽權證	0.180	17,400/8,000單位	2012/06/28	200,000,000	2011/11/09
15250	大和資本市場香港有限公司	恒生指數2012年4月歐式認沽權證A	0.180	19,000/8,000單位	2012/04/27	200,000,000	2011/11/09
15226	大和資本市場香港有限公司	和記黃埔有限公司2012年3月歐式認購權證	0.240	84.880	2012/03/15	128,000,000	2011/11/09
15227	大和資本市場香港有限公司	和記黃埔有限公司2013年3月歐式認購權證	0.250	53/100單位	2013/03/29	198,000,000	2011/11/09
15235	香港上海匯豐銀行有限公司	保利協鑫能源控股有限公司2012年6月歐式認購權證	0.340	2.68/單位	2012/06/28	60,000,000	2011/11/09
15234	香港上海匯豐銀行有限公司	澳門博彩控股有限公司2012年6月歐式認購權證A	0.250	15.000	2012/06/15	80,000,000	2011/11/09
15236	Nomura International plc	中國銀行股份有限公司—H股2012年7月歐式認購權證	0.152	3.09/單位	2012/07/26	200,000,000	2011/11/09
15238	Nomura International plc	中國移動有限公司2012年4月歐式認購權證	0.318	80.040	2012/04/05	100,000,000	2011/11/09
15239	Nomura International plc	中國移動有限公司2015年6月歐式認購權證	0.151	70.93/100單位	2015/06/22	300,000,000	2011/11/09
15241	Nomura International plc	中國電信股份有限公司—H股2012年5月歐式認購權證	0.318	4.88/單位	2012/05/10	100,000,000	2011/11/09
15240	Nomura International plc	中國電信股份有限公司—H股2012年6月歐式認購權證	0.325	5/單位	2012/06/29	100,000,000	2011/11/09
15244	Nomura International plc	iShares安碩富時A50中國指數ETF2012年7月歐式認購權證A	0.150	11.660	2012/07/31	100,000,000	2011/11/09
15245	Nomura International plc	iShares安碩富時A50中國指數ETF2012年11月歐式認購權證	0.250	9.980	2012/11/30	100,000,000	2011/11/09
15243	Nomura International plc	iShares安碩富時A50中國指數ETF2013年10月歐式認購權證	0.180	13.000	2013/10/28	100,000,000	2011/11/09
15242	Nomura International plc	江西銅業股份有限公司—H股2012年6月歐式認購權證	0.290	20.000	2012/06/29	100,000,000	2011/11/09
15237	Nomura International plc	聯想集團有限公司2012年5月歐式認購權證	0.440	6.28/單位	2012/05/14	100,000,000	2011/11/09
15254	瑞士銀行	招商銀行股份有限公司—H股2012年11月歐式認購權證	0.250	16.900	2012/11/26	100,000,000	2011/11/09
15253	瑞士銀行	中國移動有限公司2012年4月歐式認購權證C	0.310	84.330	2012/04/16	200,000,000	2011/11/09
15252	瑞士銀行	匯豐控股有限公司2012年4月歐式認購權證B	0.310	72.930	2012/04/23	200,000,000	2011/11/09
15275	BNP Paribas Arbitrage Issuance B.V.	澳門博彩控股有限公司2012年7月歐式認購權證	0.250	17.280	2012/07/04	100,000,000	2011/11/10
15274	Credit Suisse AG	PRADA S.p.A.2012年10月歐式認購權證	0.250	44.800	2012/10/22	100,000,000	2011/11/10
15269	大和資本市場香港有限公司	中國農業銀行股份有限公司—H股2012年5月歐式認沽權證	0.350	3.38/單位	2012/05/10	108,000,000	2011/11/10
15258	大和資本市場香港有限公司	友邦保險控股有限公司2012年5月歐式認購權證	0.270	23.880	2012/05/10	108,000,000	2011/11/10
15268	大和資本市場香港有限公司	友邦保險控股有限公司2012年6月歐式認沽權證	0.370	24.880	2012/06/01	108,000,000	2011/11/10
15259	大和資本市場香港有限公司	中國移動有限公司2012年3月歐式認購權證	0.560	76.280	2012/03/12	128,000,000	2011/11/10

新上市衍生認股權證 (續)

股份代號	發行機構	認股權證	發行價 (港元)	行使水平 / 每10單位認購價 (港元)	認購 / 行使日期	上市時之發行單位	上市日期
15263	大和資本市場香港有限公司	中國移動有限公司2012年5月歐式認沽權證	0.590	73.880	2012/05/18	80,000,000	2011/11/10
15261	大和資本市場香港有限公司	中國建設銀行股份有限公司-H股2012年5月歐式認沽權證	0.740	5.98 / 單位	2012/05/10	80,000,000	2011/11/10
15267	大和資本市場香港有限公司	中國人壽保險股份有限公司-H股2012年4月歐式認購權證A	0.150	23.880	2012/04/02	188,000,000	2011/11/10
15262	大和資本市場香港有限公司	中國人壽保險股份有限公司-H股2012年6月歐式認沽權證	0.250	18.680	2012/06/01	80,000,000	2011/11/10
15264	大和資本市場香港有限公司	中國移動有限公司2012年5月歐式認沽權證A	0.260	63.880	2012/05/25	88,000,000	2011/11/10
15255	大和資本市場香港有限公司	中國海洋石油有限公司2012年5月歐式認購權證	0.150	16.800	2012/05/02	98,000,000	2011/11/10
15266	大和資本市場香港有限公司	iShares安碩富時A50中國指數ETF2012年4月歐式認購權證	0.150	11.580	2012/04/20	188,000,000	2011/11/10
15257	大和資本市場香港有限公司	iShares安碩富時A50中國指數ETF2012年5月歐式認購權證	0.470	13.38 / 單位	2012/05/10	108,000,000	2011/11/10
15265	大和資本市場香港有限公司	恒生指數2012年4月歐式認沽權證B	0.150	18,000/8,800單位	2012/04/27	200,000,000	2011/11/10
15260	大和資本市場香港有限公司	和記黃埔有限公司2012年5月歐式認購權證	0.290	90.000	2012/05/25	128,000,000	2011/11/10
15256	大和資本市場香港有限公司	中國工商銀行股份有限公司-H股2012年5月歐式認購權證	0.510	5 / 單位	2012/05/10	128,000,000	2011/11/10
15273	渣打銀行	中國中煤能源股份有限公司-H股2012年8月歐式認購權證	0.250	8.980	2012/08/08	100,000,000	2011/11/10
15270	渣打銀行	香港交易及結算有限公司2012年8月歐式認購權證	0.250	130.28/100單位	2012/08/08	100,000,000	2011/11/10
15272	渣打銀行	中國工商銀行股份有限公司-H股2012年10月歐式認購權證	0.250	6.11 / 單位	2012/10/05	100,000,000	2011/11/10
15271	渣打銀行	中國石油天然氣股份有限公司-H股2012年12月歐式認購權證	0.250	8.570	2012/12/04	100,000,000	2011/11/10
15277	瑞士銀行	中國人壽保險股份有限公司-H股2012年10月歐式認購權證	0.250	26.080	2012/10/15	300,000,000	2011/11/10
15276	瑞士銀行	中國平安保險(集團)股份有限公司-H股2013年11月歐式認購權證	0.150	78.83/100單位	2013/11/25	200,000,000	2011/11/10
15295	Credit Suisse AG	中國移動有限公司2013年12月歐式認沽權證	0.250	80/100單位	2013/12/23	300,000,000	2011/11/11
15282	Credit Suisse AG	香港交易及結算有限公司2012年3月歐式認購權證	0.150	138.90/100單位	2012/03/16	300,000,000	2011/11/11
15288	大和資本市場香港有限公司	中國農業銀行股份有限公司-H股2012年4月歐式認購權證A	0.150	4.888 / 單位	2012/04/16	128,000,000	2011/11/11
15287	大和資本市場香港有限公司	中國人壽保險股份有限公司-H股2012年6月歐式認購權證	0.150	25.880	2012/06/05	168,000,000	2011/11/11
15292	大和資本市場香港有限公司	中國人壽保險股份有限公司-H股2012年4月歐式認沽權證	0.290	23.980	2012/04/02	128,000,000	2011/11/11
15283	大和資本市場香港有限公司	恒生中國企業指數2012年6月歐式認購權證	0.250	11,000/5,800單位	2012/06/28	100,000,000	2011/11/11
15289	大和資本市場香港有限公司	恒生中國企業指數2012年6月歐式認沽權證	0.250	11,200/8,000單位	2012/06/28	100,000,000	2011/11/11
15286	大和資本市場香港有限公司	恒生指數2012年3月歐式認購權證	0.150	20,800/9,000單位	2012/03/29	200,000,000	2011/11/11
15290	大和資本市場香港有限公司	恒生指數2012年3月歐式認沽權證	0.270	20,800/8,000單位	2012/03/29	200,000,000	2011/11/11
15291	大和資本市場香港有限公司	恒生指數2012年5月歐式認沽權證	0.250	20,000/9,800單位	2012/05/30	200,000,000	2011/11/11
15284	大和資本市場香港有限公司	恒生指數2012年4月歐式認購權證C	0.150	21,700/8,000單位	2012/04/27	200,000,000	2011/11/11
15285	大和資本市場香港有限公司	恒生指數2012年5月歐式認購權證A	0.250	19,000/9,000單位	2012/05/30	200,000,000	2011/11/11
15293	Macquarie Bank Ltd.	中國人壽保險股份有限公司-H股2012年7月歐式認購權證	0.250	26.880	2012/07/04	200,000,000	2011/11/11
15278	Macquarie Bank Ltd.	匯豐控股有限公司2012年6月歐式認購權證	0.250	78.880	2012/06/04	200,000,000	2011/11/11
15280	渣打銀行	中國移動有限公司2012年6月歐式認購權證	0.400	79.410	2012/06/25	100,000,000	2011/11/11
15279	渣打銀行	中國聯合網絡通信(香港)股份有限公司2012年9月歐式認購權證	0.250	17.620	2012/09/28	100,000,000	2011/11/11
15281	渣打銀行	中國人壽保險股份有限公司-H股2012年11月歐式認購權證	0.250	26.280	2012/11/30	150,000,000	2011/11/11
15294	瑞士銀行	中國人壽保險股份有限公司-H股2012年4月歐式認購權證B	0.150	30.050	2012/04/23	300,000,000	2011/11/11
15297	瑞士銀行	中國海洋石油有限公司2012年4月歐式認購權證B	0.150	16.810	2012/04/27	200,000,000	2011/11/11
15296	瑞士銀行	中國石油化工股份有限公司-H股2012年6月歐式認購權證	0.400	9.88 / 單位	2012/06/25	100,000,000	2011/11/11
15324	BNP Paribas Arbitrage Issuance B.V.	中國人壽保險股份有限公司-H股2012年8月歐式認購權證A	0.250	28.000	2012/08/02	200,000,000	2011/11/14
15306	Credit Suisse AG	中國石油化工股份有限公司-H股2012年2月歐式認購權證	0.400	8.89 / 單位	2012/02/15	150,000,000	2011/11/14
15307	Credit Suisse AG	香港交易及結算有限公司2012年3月歐式認購權證A	0.150	138.90/100單位	2012/03/19	300,000,000	2011/11/14
15304	Credit Suisse AG	和記黃埔有限公司2012年3月歐式認購權證E	0.250	84.900	2012/03/05	300,000,000	2011/11/14
15305	Credit Suisse AG	和記黃埔有限公司2012年10月歐式認購權證A	0.150	68.90/100單位	2012/10/29	300,000,000	2011/11/14
15318	大和資本市場香港有限公司	友邦保險控股有限公司2012年7月歐式認購權證	0.650	18.680	2012/07/03	108,000,000	2011/11/14

新上市衍生認股權證 (續)

股份代號	發行機構	認股權證	發行價 (港元)	行使水平 / 每10單位認購價 (港元)	認購 / 行使日期	上市時之發行單位	上市日期
15320	大和資本市場香港有限公司	中國銀行股份有限公司-H股2012年7月歐式認購權證	0.270	3.08/單位	2012/07/03	108,000,000	2011/11/14
15321	大和資本市場香港有限公司	中國銀行股份有限公司-H股2012年6月歐式認購權證	0.540	2.88/單位	2012/06/15	80,000,000	2011/11/14
15316	大和資本市場香港有限公司	中國移動有限公司2012年6月歐式認購權證	0.250	88.000	2012/06/01	128,000,000	2011/11/14
15317	大和資本市場香港有限公司	中國移動有限公司2013年4月歐式認購權證	0.250	57.88/100單位	2013/04/01	198,000,000	2011/11/14
15319	大和資本市場香港有限公司	中國人壽保險股份有限公司-H股2012年7月歐式認購權證	0.660	16.880	2012/07/03	128,000,000	2011/11/14
15313	大和資本市場香港有限公司	香港交易及結算有限公司2012年7月歐式認購權證	0.250	121.88/100單位	2012/07/16	108,000,000	2011/11/14
15314	大和資本市場香港有限公司	香港交易及結算有限公司2012年8月歐式認購權證	0.470	90/100單位	2012/08/15	108,000,000	2011/11/14
15315	大和資本市場香港有限公司	香港交易及結算有限公司2013年1月歐式認購權證	0.150	104.98/100單位	2013/01/03	108,000,000	2011/11/14
15311	大和資本市場香港有限公司	匯豐控股有限公司2012年5月歐式認購權證	0.480	67.880	2012/05/14	128,000,000	2011/11/14
15327	大和資本市場香港有限公司	恒生中國企業指數2012年9月歐式認購權證	0.250	10,400/7,500單位	2012/09/27	100,000,000	2011/11/14
15328	大和資本市場香港有限公司	恒生中國企業指數2012年5月歐式認購權證	0.250	10,600/6,200單位	2012/05/30	100,000,000	2011/11/14
15323	大和資本市場香港有限公司	恒生指數2012年6月歐式認購權證	0.250	17,000/18,000單位	2012/06/28	200,000,000	2011/11/14
15322	大和資本市場香港有限公司	恒生指數2012年5月歐式認購權證B	0.260	18,400/10,800單位	2012/05/30	200,000,000	2011/11/14
15312	大和資本市場香港有限公司	和記黃埔有限公司2012年6月歐式認購權證	0.720	70.000	2012/06/01	80,000,000	2011/11/14
15303	東亞銀行有限公司	中國鋁業股份有限公司-H股2013年12月歐式認購權證	0.250	3.000	2013/12/13	500,000,000	2011/11/14
15302	東亞銀行有限公司	中國平安保險(集團)股份有限公司-H股2013年9月歐式認購權證	0.250	48.88/100單位	2013/09/23	310,000,000	2011/11/14
15301	香港上海匯豐銀行有限公司	中國農業銀行股份有限公司-H股2012年5月歐式認購權證	0.250	4.50/單位	2012/05/14	150,000,000	2011/11/14
15299	香港上海匯豐銀行有限公司	中國移動有限公司2012年5月歐式認購權證	0.290	80.380	2012/05/14	120,000,000	2011/11/14
15298	香港上海匯豐銀行有限公司	中國建設銀行股份有限公司-H股2012年5月歐式認購權證	0.250	7/單位	2012/05/14	150,000,000	2011/11/14
15300	香港上海匯豐銀行有限公司	中國人壽保險股份有限公司-H股2012年8月歐式認購權證A	0.250	26.880	2012/08/28	120,000,000	2011/11/14
15308	Macquarie Bank Ltd.	中國石油化工股份有限公司-H股2012年7月歐式認購權證A	0.432	9.38/單位	2012/07/04	200,000,000	2011/11/14
15310	渣打銀行	中國人壽保險股份有限公司-H股2012年7月歐式認購權證B	0.250	24.880	2012/07/18	150,000,000	2011/11/14
15326	瑞士銀行	中國建設銀行股份有限公司-H股2012年5月歐式認購權證	0.550	5.80/單位	2012/05/14	200,000,000	2011/11/14
15325	瑞士銀行	中國建設銀行股份有限公司-H股2012年4月歐式認購權證B	0.380	6.29/單位	2012/04/26	200,000,000	2011/11/14
15309	瑞士銀行	中國人壽保險股份有限公司-H股2012年7月歐式認購權證	0.150	29.130	2012/07/26	300,000,000	2011/11/14
15341	BNP Paribas Arbitrage Issuance B.V.	騰訊控股有限公司2012年8月歐式認購權證	0.250	156/100單位	2012/08/02	100,000,000	2011/11/15
15340	Credit Suisse AG	中銀香港(控股)有限公司2012年4月歐式認購權證	0.150	21.900	2012/04/10	150,000,000	2011/11/15
15347	Citigroup Global Markets Holdings Inc.	中國建材股份有限公司-H股2012年9月歐式認購權證	0.250	13.280	2012/09/03	80,000,000	2011/11/15
15335	大和資本市場香港有限公司	中銀香港(控股)有限公司2012年6月歐式認購權證	0.150	19.980	2012/06/22	108,000,000	2011/11/15
15333	大和資本市場香港有限公司	中國海洋石油有限公司2012年7月歐式認購權證	0.200	15.480	2012/07/23	98,000,000	2011/11/15
15334	大和資本市場香港有限公司	中國海洋石油有限公司2012年8月歐式認購權證	0.280	13.880	2012/08/15	98,000,000	2011/11/15
15342	大和資本市場香港有限公司	恒生中國企業指數2012年9月歐式認購權證A	0.270	8,800/9,800單位	2012/09/27	100,000,000	2011/11/15
15336	大和資本市場香港有限公司	恒生指數2012年5月歐式認購權證C	0.250	17,800/12,000單位	2012/05/30	200,000,000	2011/11/15
15337	大和資本市場香港有限公司	恒生指數2012年6月歐式認購權證A	0.250	14,800/20,000單位	2012/06/28	200,000,000	2011/11/15
15338	大和資本市場香港有限公司	恒生指數2012年5月歐式認購權證D	0.260	21,400/12,000單位	2012/05/30	200,000,000	2011/11/15
15331	香港上海匯豐銀行有限公司	恒生指數2012年5月歐式認購權證	0.200	18,800/8,000單位	2012/05/30	200,000,000	2011/11/15
15329	香港上海匯豐銀行有限公司	恒生指數2012年5月歐式認購權證A	0.250	19,800/8,000單位	2012/05/30	200,000,000	2011/11/15
15330	香港上海匯豐銀行有限公司	恒生指數2012年4月歐式認購權證C	0.150	18,000/8,800單位	2012/04/27	200,000,000	2011/11/15
15332	JP Morgan Structured Products/JP Morgan Int'l Derivatives #	中國人壽保險股份有限公司-H股2012年5月歐式認購權證	0.250	24.880	2012/05/30	200,000,000	2011/11/15
15343	JP Morgan Structured Products/JP Morgan Int'l Derivatives #	恒生中國企業指數2012年6月歐式認購權證	0.250	11,200/5,600單位	2012/06/28	200,000,000	2011/11/15
15344	JP Morgan Structured Products/JP Morgan Int'l Derivatives #	恒生中國企業指數2012年6月歐式認購權證	0.250	10,200/5,600單位	2012/06/28	200,000,000	2011/11/15

新上市衍生認股權證 (續)

股份代號	發行機構	認股權證	發行價 (港元)	行使水平 / 每10單位認購價 (港元)	認購 / 行使日期	上市時之發行單位	上市日期
15345	JP Morgan Structured Products/ JP Morgan Int'l Derivatives *	恒生指數2012年3月歐式認購權證A	0.150	20,800/9,000單位	2012/03/29	200,000,000	2011/11/15
15346	JP Morgan Structured Products/ JP Morgan Int'l Derivatives *	恒生指數2012年4月歐式認購權證G	0.150	21,600/8,000單位	2012/04/27	200,000,000	2011/11/15
15339	瑞士銀行	和記黃埔有限公司2012年10月歐式認購權證A	0.150	68.90/100單位	2012/10/31	500,000,000	2011/11/15
15349	瑞士銀行	SPDR金ETF2012年5月歐式認購權證	0.600	1,580/100單位	2012/05/21	100,000,000	2011/11/15
15348	瑞士銀行	騰訊控股有限公司2012年6月歐式認購權證	0.180	180.10/100單位	2012/06/25	200,000,000	2011/11/15
15355	Nomura International plc	中國農業銀行股份有限公司—H股2012年6月歐式認購權證	0.492	3.38/單位	2012/06/29	100,000,000	2011/11/16
15354	Nomura International plc	中國農業銀行股份有限公司—H股2012年4月歐式認購權證A	0.157	4.01/單位	2012/04/05	100,000,000	2011/11/16
15360	Nomura International plc	中國銀行股份有限公司—H股2012年3月歐式認購權證	0.163	2.888/單位	2012/03/26	100,000,000	2011/11/16
15359	Nomura International plc	中國人壽保險股份有限公司—H股2012年5月歐式認購權證	0.250	24.080	2012/05/31	100,000,000	2011/11/16
15352	Nomura International plc	中國海洋石油有限公司2012年11月歐式認購權證	0.160	17.280	2012/11/30	100,000,000	2011/11/16
15351	Nomura International plc	中國石油化工股份有限公司—H股2012年5月歐式認購權證A	0.560	9/單位	2012/05/21	100,000,000	2011/11/16
15357	Nomura International plc	中國工商銀行股份有限公司—H股2012年6月歐式認購權證	0.393	4.80/單位	2012/06/29	100,000,000	2011/11/16
15356	Nomura International plc	中國工商銀行股份有限公司—H股2012年3月歐式認購權證A	0.190	5.508/單位	2012/03/26	100,000,000	2011/11/16
15358	Nomura International plc	中國平安保險(集團)股份有限公司—H股2013年11月歐式認購權證	0.150	78.80/100單位	2013/11/29	100,000,000	2011/11/16
15353	Nomura International plc	中國熔盛重工集團控股有限公司2012年3月歐式認購權證	0.250	3.80/單位	2012/03/05	100,000,000	2011/11/16
15350	渣打銀行	中國石油化工股份有限公司—H股2012年8月歐式認購權證	0.350	10/單位	2012/08/08	100,000,000	2011/11/16
15364	瑞士銀行	中銀香港(控股)有限公司2012年6月歐式認購權證	0.150	20.050	2012/06/22	100,000,000	2011/11/16
15363	瑞士銀行	中國海洋石油有限公司2012年4月歐式認購權證C	0.150	18.300	2012/04/13	200,000,000	2011/11/16
15362	瑞士銀行	匯豐控股有限公司2013年4月歐式認購權證	0.190	50.05/100單位	2013/04/25	500,000,000	2011/11/16
15361	瑞士銀行	匯豐控股有限公司2012年3月歐式認購權證A	0.500	68.040	2012/03/29	200,000,000	2011/11/16
15367	瑞士銀行	恒生指數2012年7月歐式認沽權證	0.300	20,500/9,000單位	2012/07/30	300,000,000	2011/11/16
15365	瑞士銀行	恒生指數2012年2月歐式認購權證E	0.150	21,100/8,000單位	2012/02/28	300,000,000	2011/11/16
15366	瑞士銀行	恒生指數2012年2月歐式認沽權證F	0.150	19,500/8,500單位	2012/02/28	300,000,000	2011/11/16
15368	Barclays Bank plc	恒生指數2012年8月歐式認購權證A	0.251	20,800/8,000單位	2012/08/30	150,000,000	2011/11/17
15369	Barclays Bank plc	恒生指數2012年8月歐式認沽權證B	0.251	18,200/8,000單位	2012/08/30	150,000,000	2011/11/17
15379	Credit Suisse AG	匯豐控股有限公司2013年4月歐式認購權證	0.180	50.05/100單位	2013/04/25	400,000,000	2011/11/17
15380	Credit Suisse AG	恒生指數2012年2月歐式認購權證O	0.150	21,200/8,000單位	2012/02/28	500,000,000	2011/11/17
15381	Credit Suisse AG	恒生指數2012年3月歐式認購權證D	0.150	20,900/9,000單位	2012/03/29	500,000,000	2011/11/17
15389	香港上海匯豐銀行有限公司	中國銀行股份有限公司—H股2012年6月歐式認購權證	0.250	3.18/單位	2012/06/28	80,000,000	2011/11/17
15387	香港上海匯豐銀行有限公司	中國石油化工股份有限公司—H股2012年5月歐式認購權證	0.270	9.50/單位	2012/05/17	80,000,000	2011/11/17
15385	香港上海匯豐銀行有限公司	思捷環球控股有限公司2012年9月歐式認購權證	0.250	12.880	2012/09/27	60,000,000	2011/11/17
15386	香港上海匯豐銀行有限公司	江西銅業股份有限公司—H股2012年6月歐式認購權證	0.270	20.280	2012/06/15	60,000,000	2011/11/17
15388	香港上海匯豐銀行有限公司	首鋼福山資源集團有限公司2012年6月歐式認購權證	0.260	3.88/單位	2012/06/28	50,000,000	2011/11/17
15395	Macquarie Bank Ltd.	中信銀行股份有限公司—H股2012年8月歐式認購權證	0.277	5.50/單位	2012/08/02	150,000,000	2011/11/17
15382	Macquarie Bank Ltd.	中國海洋石油有限公司2012年12月歐式認購權證	0.250	17.000	2012/12/04	250,000,000	2011/11/17
15384	Macquarie Bank Ltd.	中國工商銀行股份有限公司—H股2012年7月歐式認購權證	0.350	5.80/單位	2012/07/03	200,000,000	2011/11/17
15394	Macquarie Bank Ltd.	兗州煤業股份有限公司—H股2012年7月歐式認購權證	0.253	25.000	2012/07/03	200,000,000	2011/11/17
15393	渣打銀行	中國銀行股份有限公司—H股2012年5月歐式認購權證	0.250	2.988/單位	2012/05/18	100,000,000	2011/11/17
15391	渣打銀行	中國建設銀行股份有限公司—H股2012年3月歐式認購權證A	0.230	6.88/單位	2012/03/21	100,000,000	2011/11/17
15390	渣打銀行	匯豐控股有限公司2012年4月歐式認購權證	0.240	77.000	2012/04/10	100,000,000	2011/11/17
15392	渣打銀行	中國工商銀行股份有限公司—H股2012年3月歐式認購權證	0.210	6/單位	2012/03/02	100,000,000	2011/11/17
15373	SGA Societe Generale Acceptance N.V.	中國建設銀行股份有限公司—H股2012年4月歐式認購權證	0.470	6/單位	2012/04/16	180,000,000	2011/11/17

新上市衍生認股權證 (續)

股份代號	發行機構	認股權證	發行價 (港元)	行使水平 / 每10單位認購價 (港元)	認購 / 行使日期	上市時之發行單位	上市日期
15374	SGA Societe Generale Acceptance N.V.	中國人壽保險股份有限公司—H股2012年4月歐式認購權證A	0.230	24.000	2012/04/16	300,000,000	2011/11/17
15375	SGA Societe Generale Acceptance N.V.	中國人壽保險股份有限公司—H股2012年6月歐式認購權證	0.190	25.880	2012/06/06	300,000,000	2011/11/17
15376	SGA Societe Generale Acceptance N.V.	匯豐控股有限公司2012年4月歐式認購權證	0.280	75.000	2012/04/02	300,000,000	2011/11/17
15377	SGA Societe Generale Acceptance N.V.	匯豐控股有限公司2012年5月歐式認購權證	0.250	82.000	2012/05/21	300,000,000	2011/11/17
15370	SGA Societe Generale Acceptance N.V.	恒生指數2012年3月歐式認購權證B	0.150	20,600/8,000單位	2012/03/29	300,000,000	2011/11/17
15372	SGA Societe Generale Acceptance N.V.	恒生指數2012年3月歐式認沽權證C	0.160	19,800/9,000單位	2012/03/29	300,000,000	2011/11/17
15371	SGA Societe Generale Acceptance N.V.	恒生指數2012年4月歐式認沽權證C	0.160	19,000/8,000單位	2012/04/27	300,000,000	2011/11/17
15378	SGA Societe Generale Acceptance N.V.	和記黃埔有限公司2012年5月歐式認購權證	0.580	78.880	2012/05/21	150,000,000	2011/11/17
15383	瑞士銀行	香港交易及結算有限公司2012年8月歐式認購權證A	0.150	138.10/100單位	2012/08/01	300,000,000	2011/11/17
15399	瑞士銀行	恒生指數2012年6月歐式認沽權證C	0.150	18,600/15,000單位	2012/06/28	300,000,000	2011/11/17
15398	瑞士銀行	中國工商銀行股份有限公司—H股2012年5月歐式認購權證	0.450	5.01/單位	2012/05/28	200,000,000	2011/11/17
15396	瑞士銀行	新鴻基地產發展有限公司2013年2月歐式認購權證	0.250	88/100單位	2013/02/25	100,000,000	2011/11/17
15397	瑞士銀行	騰訊控股有限公司2012年5月歐式認購權證A	0.180	172.60/100單位	2012/05/28	200,000,000	2011/11/17
15405	中銀國際亞洲有限公司	中國人壽保險股份有限公司—H股2012年6月歐式認購權證A	0.250	24.000	2012/06/05	100,000,000	2011/11/18
15406	中銀國際亞洲有限公司	中國人壽保險股份有限公司—H股2012年10月歐式認購權證	0.250	28.000	2012/10/03	100,000,000	2011/11/18
15414	JP Morgan Structured Products/ JP Morgan Int'l Derivatives #	友邦保險控股有限公司2012年5月歐式認購權證	0.250	26.880	2012/05/30	200,000,000	2011/11/18
15413	JP Morgan Structured Products/ JP Morgan Int'l Derivatives #	中國建設銀行股份有限公司—H股2012年5月歐式認購權證	0.390	6/單位	2012/05/30	200,000,000	2011/11/18
15412	JP Morgan Structured Products/ JP Morgan Int'l Derivatives #	香港交易及結算有限公司2012年8月歐式認購權證	0.150	138/100單位	2012/08/01	300,000,000	2011/11/18
15411	JP Morgan Structured Products/ JP Morgan Int'l Derivatives #	中國平安保險(集團)股份有限公司—H股2012年12月歐式認購權證	0.150	53/100單位	2012/12/11	300,000,000	2011/11/18
15407	渣打銀行	騰訊控股有限公司2012年6月歐式認購權證	0.250	160/100單位	2012/06/28	100,000,000	2011/11/18
15400	SGA Societe Generale Acceptance N.V.	中國銀行股份有限公司—H股2012年5月歐式認購權證	0.300	2.88/單位	2012/05/21	200,000,000	2011/11/18
15402	SGA Societe Generale Acceptance N.V.	中國移動有限公司2012年5月歐式認購權證	0.330	85.880	2012/05/21	150,000,000	2011/11/18
15401	SGA Societe Generale Acceptance N.V.	中國建設銀行股份有限公司—H股2012年5月歐式認購權證	0.470	5.78/單位	2012/05/21	150,000,000	2011/11/18
15404	SGA Societe Generale Acceptance N.V.	中國工商銀行股份有限公司—H股2012年5月歐式認購權證	0.350	5.28/單位	2012/05/21	180,000,000	2011/11/18
15403	SGA Societe Generale Acceptance N.V.	中國工商銀行股份有限公司—H股2012年4月歐式認購權證A	0.510	4.88/單位	2012/04/25	150,000,000	2011/11/18
15410	瑞士銀行	中國移動有限公司2013年12月歐式認沽權證	0.190	79.95/100單位	2013/12/16	300,000,000	2011/11/18
15408	瑞士銀行	恒生指數2012年6月歐式認購權證D	0.260	17,600/9,000單位	2012/06/28	300,000,000	2011/11/18
15409	瑞士銀行	和記黃埔有限公司2012年6月歐式認購權證A	0.400	82.880	2012/06/25	200,000,000	2011/11/18
15434	BNP Paribas Arbitrage Issuance B.V.	安徽海螺水泥股份有限公司—H股2012年8月歐式認購權證	0.530	32.880	2012/08/02	100,000,000	2011/11/21
15429	BNP Paribas Arbitrage Issuance B.V.	雅居樂地產控股有限公司2012年11月歐式認購權證	0.250	6.880	2012/11/02	100,000,000	2011/11/21
15433	BNP Paribas Arbitrage Issuance B.V.	國泰航空有限公司2013年11月歐式認購權證	0.250	15.000	2013/11/04	98,000,000	2011/11/21
15432	BNP Paribas Arbitrage Issuance B.V.	李寧有限公司2013年7月歐式認購權證	0.250	7.880	2013/07/03	54,000,000	2011/11/21
15431	BNP Paribas Arbitrage Issuance B.V.	中國平安保險(集團)股份有限公司—H股2012年6月歐式認購權證	0.530	75.000	2012/06/04	100,000,000	2011/11/21
15430	BNP Paribas Arbitrage Issuance B.V.	康師傅控股有限公司2012年8月歐式認購權證	0.320	25.000	2012/08/02	100,000,000	2011/11/21
15426	大和資本市場香港有限公司	中國石油化工股份有限公司—H股2012年5月歐式認購權證	0.710	9.08/單位	2012/05/21	80,000,000	2011/11/21
15427	大和資本市場香港有限公司	中國石油化工股份有限公司—H股2013年7月歐式認購權證	0.250	7.000	2013/07/18	128,000,000	2011/11/21
15428	大和資本市場香港有限公司	中國石油化工股份有限公司—H股2012年5月歐式認沽權證	0.370	7.08/單位	2012/05/21	80,000,000	2011/11/21
15419	荷蘭合作銀行	中海油田服務股份有限公司—H股2012年8月歐式認購權證	0.250	13.000	2012/08/20	100,000,000	2011/11/21
15420	荷蘭合作銀行	株洲南車時代電氣股份有限公司—H股2012年6月歐式認購權證	0.300	21.000	2012/06/18	100,000,000	2011/11/21
15421	荷蘭合作銀行	香港交易及結算有限公司2012年12月歐式認沽權證	0.200	114.88/100單位	2012/12/21	200,000,000	2011/11/21
15422	荷蘭合作銀行	騰訊控股有限公司2012年6月歐式認購權證	0.250	162.50/100單位	2012/06/18	200,000,000	2011/11/21

新上市衍生認股權證 (續)

股份代號	發行機構	認股權證	發行價 (港元)	行使水平 / 每10單位認購價 (港元)	認購 / 行使日期	上市時之發行單位	上市日期
15416	渣打銀行	中國海外發展有限公司2012年7月歐式認購權證	0.150	15.020	2012/07/13	100,000,000	2011/11/21
15417	SGA Societe Generale Acceptance N.V.	中國農業銀行股份有限公司-H股2012年4月歐式認購權證B	0.230	4.01/單位	2012/04/11	200,000,000	2011/11/21
15418	SGA Societe Generale Acceptance N.V.	和記黃埔有限公司2012年6月歐式認購權證	0.320	88.880	2012/06/27	200,000,000	2011/11/21
15435	瑞士銀行	比亞迪股份有限公司-H股2012年7月歐式認購權證A	0.250	29.880	2012/07/30	100,000,000	2011/11/21
15437	瑞士銀行	中國移動有限公司2013年3月歐式認購權證	0.230	57.93/100單位	2013/03/25	500,000,000	2011/11/21
15436	瑞士銀行	中國建設銀行股份有限公司-H股2012年5月歐式認購權證A	0.160	7.01/單位	2012/05/07	200,000,000	2011/11/21
15439	瑞士銀行	中國人壽保險股份有限公司-H股2012年7月歐式認購權證A	0.150	28.050	2012/07/31	200,000,000	2011/11/21
15438	瑞士銀行	香港交易及結算有限公司2012年7月歐式認購權證A	0.200	121.88/100單位	2012/07/09	300,000,000	2011/11/21
15425	瑞士銀行	恒生指數2012年3月歐式認購權證E	0.150	20,400/10,000單位	2012/03/29	300,000,000	2011/11/21
15423	瑞士銀行	恒生指數2012年4月歐式認購權證E	0.270	18,700/8,000單位	2012/04/27	300,000,000	2011/11/21
15424	瑞士銀行	恒生指數2012年5月歐式認購權證A	0.220	18,400/10,800單位	2012/05/30	300,000,000	2011/11/21
15449	中銀國際亞洲有限公司	中國海洋石油有限公司2012年12月歐式認購權證	0.200	17.280	2012/12/04	100,000,000	2011/11/22
15448	中銀國際亞洲有限公司	中國石油天然氣股份有限公司-H股2012年10月歐式認購權證	0.150	11.000	2012/10/29	100,000,000	2011/11/22
15447	JP Morgan Structured Products/ JP Morgan Int'l Derivatives #	中國銀行股份有限公司-H股2012年6月歐式認購權證	0.250	3.08/單位	2012/06/28	200,000,000	2011/11/22
15443	JP Morgan Structured Products/ JP Morgan Int'l Derivatives #	中國海洋石油有限公司2012年4月歐式認購權證	0.150	16.800	2012/04/30	200,000,000	2011/11/22
15446	JP Morgan Structured Products/ JP Morgan Int'l Derivatives #	思捷環球控股有限公司2012年8月歐式認購權證	0.250	11.880	2012/08/30	100,000,000	2011/11/22
15445	JP Morgan Structured Products/ JP Morgan Int'l Derivatives #	匯豐控股有限公司2012年6月歐式認購權證	0.250	75.000	2012/06/04	200,000,000	2011/11/22
15451	JP Morgan Structured Products/ JP Morgan Int'l Derivatives #	和記黃埔有限公司2012年5月歐式認購權證	0.371	78.880	2012/05/30	100,000,000	2011/11/22
15450	JP Morgan Structured Products/ JP Morgan Int'l Derivatives #	和記黃埔有限公司2012年6月歐式認購權證	0.250	86.880	2012/06/28	100,000,000	2011/11/22
15444	JP Morgan Structured Products/ JP Morgan Int'l Derivatives #	騰訊控股有限公司2012年6月歐式認購權證A	0.150	180/100單位	2012/06/25	200,000,000	2011/11/22
15442	Macquarie Bank Ltd.	華能國際電力股份有限公司-H股2012年6月歐式認購權證	0.259	5/單位	2012/06/04	150,000,000	2011/11/22
15440	SGA Societe Generale Acceptance N.V.	中國石油化工股份有限公司-H股2012年5月歐式認購權證A	0.410	10.48/單位	2012/05/23	150,000,000	2011/11/22
15441	SGA Societe Generale Acceptance N.V.	中國石油化工股份有限公司-H股2012年6月歐式認購權證	0.300	11.48/單位	2012/06/27	150,000,000	2011/11/22
15453	瑞士銀行	中國建設銀行股份有限公司-H股2012年7月歐式認購權證	0.600	5.40/單位	2012/07/10	200,000,000	2011/11/22
15452	瑞士銀行	iShares安碩富時A50中國指數ETF2012年11月歐式認購權證	0.250	10.000	2012/11/12	200,000,000	2011/11/22
15469	Credit Suisse AG	中國聯合網絡通信(香港)股份有限公司2012年4月歐式認購權證	0.150	18.300	2012/04/25	200,000,000	2011/11/23
15468	Credit Suisse AG	騰訊控股有限公司2012年3月歐式認購權證A	0.150	176/100單位	2012/03/19	300,000,000	2011/11/23
15470	Credit Suisse AG	兗州煤業股份有限公司-H股2012年5月歐式認購權證	0.150	26.050	2012/05/31	200,000,000	2011/11/23
15456	東亞銀行有限公司	百麗國際控股有限公司2012年8月歐式認購權證	0.250	16.188	2012/08/23	100,000,000	2011/11/23
15457	東亞銀行有限公司	中國建材股份有限公司-H股2012年11月歐式認購權證	0.250	11.323	2012/11/23	140,000,000	2011/11/23
15455	東亞銀行有限公司	騰訊控股有限公司2012年6月歐式認購權證	0.250	158/100單位	2012/06/22	100,000,000	2011/11/23
15464	JP Morgan Structured Products/ JP Morgan Int'l Derivatives #	中國農業銀行股份有限公司-H股2012年5月歐式認購權證	0.250	4/單位	2012/05/30	150,000,000	2011/11/23
15463	JP Morgan Structured Products/ JP Morgan Int'l Derivatives #	中國建設銀行股份有限公司-H股2012年5月歐式認購權證A	0.250	6.50/單位	2012/05/30	200,000,000	2011/11/23
15462	JP Morgan Structured Products/ JP Morgan Int'l Derivatives #	中國人壽保險股份有限公司-H股2012年5月歐式認購權證A	0.250	22.880	2012/05/30	288,000,000	2011/11/23
15461	JP Morgan Structured Products/ JP Morgan Int'l Derivatives #	中國石油化工股份有限公司-H股2012年5月歐式認購權證A	0.331	9.88/單位	2012/05/23	200,000,000	2011/11/23
15459	JP Morgan Structured Products/ JP Morgan Int'l Derivatives #	中國工商銀行股份有限公司-H股2012年5月歐式認購權證	0.250	5.88/單位	2012/05/30	200,000,000	2011/11/23
15460	JP Morgan Structured Products/ JP Morgan Int'l Derivatives #	中國工商銀行股份有限公司-H股2012年5月歐式認購權證A	0.337	5.18/單位	2012/05/30	200,000,000	2011/11/23

新上市衍生認股權證 (續)

股份代號	發行機構	認股權證	發行價 (港元)	行使水平 / 每10單位認購價 (港元)	認購 / 行使日期	上市時之發行單位	上市日期
15458	JP Morgan Structured Products/ JP Morgan Int'l Derivatives *	中國平安保險(集團)股份有限公司-H股2012年6月歐式認購權證A	0.332	78.880	2012/06/18	200,000,000	2011/11/23
15467	渣打銀行	比亞迪股份有限公司-H股2012年5月歐式認購權證	0.250	26.000	2012/05/28	100,000,000	2011/11/23
15465	渣打銀行	中國電信股份有限公司-H股2012年5月歐式認購權證	0.250	5.48/單位	2012/05/28	100,000,000	2011/11/23
15466	渣打銀行	中國石油天然氣股份有限公司-H股2012年6月歐式認購權證	0.500	13/單位	2012/06/15	100,000,000	2011/11/23
15454	SGA Societe Generale Acceptance N.V.	匯豐控股有限公司2012年5月歐式認沽權證	0.390	54.000	2012/05/14	200,000,000	2011/11/23
15471	瑞士銀行	中國人壽保險股份有限公司-H股2012年6月歐式認購權證	0.250	23.280	2012/06/25	200,000,000	2011/11/23
15472	瑞士銀行	恒生指數2012年4月歐式認購權證F	0.240	17,900/9,000單位	2012/04/27	300,000,000	2011/11/23
15473	瑞士銀行	恒生指數2012年12月歐式認購權證A	0.250	19,000/10,000單位	2012/12/28	300,000,000	2011/11/23
15486	中銀國際亞洲有限公司	中銀香港(控股)有限公司2012年6月歐式認購權證	0.150	20.000	2012/06/29	100,000,000	2011/11/24
15487	中銀國際亞洲有限公司	中國海外發展有限公司2012年7月歐式認購權證	0.180	15.000	2012/07/20	100,000,000	2011/11/24
15485	BNP Paribas Arbitrage Issuance B.V.	美高梅中國控股有限公司2012年7月歐式認購權證	0.250	12.000	2012/07/04	100,000,000	2011/11/24
15484	Macquarie Bank Ltd.	中聯重科股份有限公司-H股2012年12月歐式認購權證	0.250	11.000	2012/12/04	200,000,000	2011/11/24
15477	Nomura International plc	中國國際航空股份有限公司-H股2014年6月歐式認購權證	0.250	6.880	2014/06/30	50,000,000	2011/11/24
15474	Nomura International plc	北控水務集團有限公司2012年5月歐式認購權證	0.250	2.58/單位	2012/05/28	100,000,000	2011/11/24
15481	Nomura International plc	比亞迪股份有限公司-H股2012年5月歐式認購權證	0.260	25.000	2012/05/31	100,000,000	2011/11/24
15482	Nomura International plc	中國太平洋保險(集團)股份有限公司-H股2012年5月歐式認購權證	0.250	28.000	2012/05/31	100,000,000	2011/11/24
15480	Nomura International plc	中國南方航空股份有限公司-H股2012年6月歐式認購權證	0.500	4.48/單位	2012/06/29	50,000,000	2011/11/24
15475	Nomura International plc	香港交易及結算所有限公司2012年6月歐式認購權證A	0.510	128.88/100單位	2012/06/06	100,000,000	2011/11/24
15476	Nomura International plc	騰訊控股有限公司2012年5月歐式認購權證	0.168	168.88/100單位	2012/05/31	100,000,000	2011/11/24
15478	Nomura International plc	中興通訊股份有限公司-H股2012年6月歐式認購權證	0.255	22.880	2012/06/29	50,000,000	2011/11/24
15479	Nomura International plc	中興通訊股份有限公司-H股2012年12月歐式認購權證	0.254	28.000	2012/12/17	50,000,000	2011/11/24
15483	SGA Societe Generale Acceptance N.V.	中國海洋石油有限公司2012年9月歐式認購權證	0.200	16.300	2012/09/24	400,000,000	2011/11/24
15490	瑞士銀行	安徽海螺水泥股份有限公司-H股2012年6月歐式認購權證	0.320	30.000	2012/06/25	100,000,000	2011/11/24
15491	瑞士銀行	阿里巴巴網絡有限公司2012年6月歐式認購權證	0.150	9.890	2012/06/22	100,000,000	2011/11/24
15489	瑞士銀行	中國海外發展有限公司2012年6月歐式認購權證	0.150	14.500	2012/06/25	100,000,000	2011/11/24
15492	瑞士銀行	中國建材股份有限公司-H股2012年11月歐式認購權證	0.150	12.700	2012/11/12	100,000,000	2011/11/24
15488	瑞士銀行	恒生指數2012年4月歐式認沽權證G	0.150	16,800/9,500單位	2012/04/27	300,000,000	2011/11/24
15164#	瑞士銀行	恒生指數2012年3月歐式認購權證D	0.056	20,700/8,000單位	2012/03/29	300,000,000	2011/11/24
15515	BNP Paribas Arbitrage Issuance B.V.	中國銀行股份有限公司-H股2012年10月歐式認購權證	0.250	3/單位	2012/10/03	200,000,000	2011/11/25
15514	BNP Paribas Arbitrage Issuance B.V.	香港交易及結算所有限公司2012年8月歐式認購權證	0.150	137.90/100單位	2012/08/02	100,000,000	2011/11/25
15513	Credit Suisse AG	恒生指數2012年4月歐式認沽權證	0.150	16,800/9,500單位	2012/04/27	500,000,000	2011/11/25
15510	Credit Suisse AG	恒生指數2012年3月歐式認購權證E	0.150	18,050/12,000單位	2012/03/29	500,000,000	2011/11/25
15511	Credit Suisse AG	恒生指數2012年3月歐式認購權證F	0.150	18,850/10,000單位	2012/03/29	500,000,000	2011/11/25
15512	Credit Suisse AG	恒生指數2012年3月歐式認購權證G	0.150	19,300/9,000單位	2012/03/29	500,000,000	2011/11/25
15503	Citigroup Global Markets Holdings Inc.	中國聯合網絡通信(香港)股份有限公司2012年7月歐式認購權證	0.150	19.980	2012/07/10	80,000,000	2011/11/25
15504	Citigroup Global Markets Holdings Inc.	中國人壽保險股份有限公司-H股2012年5月歐式認購權證	0.150	24.038	2012/05/24	80,000,000	2011/11/25
15500	Citigroup Global Markets Holdings Inc.	匯豐控股有限公司2012年4月歐式認購權證	0.220	68.730	2012/04/24	80,000,000	2011/11/25
15505	Citigroup Global Markets Holdings Inc.	恒生中國企業指數2012年3月歐式認購權證A	0.150	10,838/4,500單位	2012/03/29	80,000,000	2011/11/25
15506	Citigroup Global Markets Holdings Inc.	恒生指數2012年3月歐式認購權證A	0.150	19,288/9,000單位	2012/03/29	100,000,000	2011/11/25
15501	Citigroup Global Markets Holdings Inc.	和記黃埔有限公司2012年5月歐式認購權證	0.320	79.880	2012/05/31	80,000,000	2011/11/25
15502	Citigroup Global Markets Holdings Inc.	騰訊控股有限公司2012年5月歐式認購權證	0.160	168.10/100單位	2012/05/23	80,000,000	2011/11/25
15498	香港上海匯豐銀行有限公司	中國海洋石油有限公司2012年10月歐式認購權證	0.250	16.880	2012/10/15	120,000,000	2011/11/25
15507	渣打銀行	恒生指數2012年5月歐式認購權證	0.151	19,800/8,000單位	2012/05/30	200,000,000	2011/11/25

新上市衍生認股權證 (續)

股份代號	發行機構	認股權證	發行價 (港元)	行使水平 / 每10單位認購價 (港元)	認購 / 行使日期	上市時之發行單位	上市日期
15495	SGA Societe Generale Acceptance N.V.	中國建設銀行股份有限公司—H股2012年6月歐式認購權證	0.370	6.38/單位	2012/06/11	200,000,000	2011/11/25
15508	SGA Societe Generale Acceptance N.V.	中國建材股份有限公司—H股2012年7月歐式認購權證	0.250	10.680	2012/07/30	150,000,000	2011/11/25
15493	SGA Societe Generale Acceptance N.V.	恒生指數2012年4月歐式認購權證D	0.250	17,800/9,000單位	2012/04/27	300,000,000	2011/11/25
15494	SGA Societe Generale Acceptance N.V.	恒生指數2012年4月歐式認沽權證E	0.160	18,000/8,800單位	2012/04/27	300,000,000	2011/11/25
15496	SGA Societe Generale Acceptance N.V.	和記黃埔有限公司2012年4月歐式認購權證A	0.580	74.000	2012/04/23	150,000,000	2011/11/25
15497	SGA Societe Generale Acceptance N.V.	和記黃埔有限公司2012年5月歐式認購權證A	0.340	84.880	2012/05/28	200,000,000	2011/11/25
15509	SGA Societe Generale Acceptance N.V.	澳門博彩控股有限公司2012年6月歐式認購權證	0.250	13.580	2012/06/27	100,000,000	2011/11/25
15516	瑞士銀行	匯豐控股有限公司2012年5月歐式認購權證	0.510	60.000	2012/05/28	300,000,000	2011/11/25
15499	瑞士銀行	恒生中國企業指數2012年6月歐式認購權證	0.250	10,000/5,000單位	2012/06/28	100,000,000	2011/11/25
15517	瑞士銀行	騰訊控股有限公司2012年6月歐式認購權證A	0.270	138.88/100單位	2012/06/11	200,000,000	2011/11/25
15539	BNP Paribas Arbitrage Issuance B.V.	中國建設銀行股份有限公司—H股2012年6月歐式認購權證A	0.330	6.50/單位	2012/06/04	200,000,000	2011/11/28
15521	BNP Paribas Arbitrage Issuance B.V.	長江實業(集團)有限公司2013年10月歐式認沽權證	0.250	85/100單位	2013/10/03	100,000,000	2011/11/28
15540	BNP Paribas Arbitrage Issuance B.V.	中國人壽保險股份有限公司—H股2012年6月歐式認購權證B	0.250	21.600	2012/06/04	200,000,000	2011/11/28
15541	BNP Paribas Arbitrage Issuance B.V.	中國人壽保險股份有限公司—H股2013年6月歐式認購權證	0.290	25.000	2013/06/04	200,000,000	2011/11/28
15538	BNP Paribas Arbitrage Issuance B.V.	匯豐控股有限公司2012年6月歐式認購權證B	0.260	70.000	2012/06/04	200,000,000	2011/11/28
15522	BNP Paribas Arbitrage Issuance B.V.	新鴻基地產發展有限公司2013年10月歐式認沽權證	0.250	90/100單位	2013/10/03	100,000,000	2011/11/28
15520	Credit Suisse AG	中國建材股份有限公司—H股2012年9月歐式認購權證	0.150	11.320	2012/09/12	100,000,000	2011/11/28
15534	Citigroup Global Markets Holdings Inc.	比亞迪股份有限公司—H股2012年5月歐式認購權證	0.250	23.880	2012/05/30	80,000,000	2011/11/28
15531	Citigroup Global Markets Holdings Inc.	中國海外發展有限公司2012年8月歐式認沽權證	0.250	10.280	2012/08/29	80,000,000	2011/11/28
15533	Citigroup Global Markets Holdings Inc.	中信銀行股份有限公司—H股2012年5月歐式認購權證	0.300	4.38/單位	2012/05/30	80,000,000	2011/11/28
15536	Citigroup Global Markets Holdings Inc.	中國太平洋保險(集團)股份有限公司—H股2012年5月歐式認購權證	0.250	26.380	2012/05/30	80,000,000	2011/11/28
15530	Citigroup Global Markets Holdings Inc.	恒生中國企業指數2012年3月歐式認沽權證	0.150	9,388/5,800單位	2012/03/29	80,000,000	2011/11/28
15537	Citigroup Global Markets Holdings Inc.	恒生指數2012年3月歐式認沽權證B	0.150	16,580/7,000單位	2012/03/29	100,000,000	2011/11/28
15532	Citigroup Global Markets Holdings Inc.	澳門博彩控股有限公司2012年6月歐式認購權證	0.150	14.980	2012/06/08	80,000,000	2011/11/28
15519	JP Morgan Structured Products/ JP Morgan Int'l Derivatives #	長江實業(集團)有限公司2012年12月歐式認購權證A	0.150	88.88/100單位	2012/12/20	200,000,000	2011/11/28
15529	Macquarie Bank Ltd.	思捷環球控股有限公司2012年11月歐式認購權證	0.168	11.330	2012/11/30	200,000,000	2011/11/28
15518	Macquarie Bank Ltd.	恒基兆業地產有限公司2012年6月歐式認購權證	0.250	45.000	2012/06/04	200,000,000	2011/11/28
15527	荷蘭合作銀行	中國石油化工股份有限公司—H股2012年7月歐式認購權證	0.800	8.10/單位	2012/07/16	100,000,000	2011/11/28
15528	荷蘭合作銀行	香港交易及結算有限公司2012年6月歐式認購權證A	0.150	128.88/100單位	2012/06/06	120,000,000	2011/11/28
15526	荷蘭合作銀行	康師傅控股有限公司2012年8月歐式認購權證	0.250	24.800	2012/08/06	80,000,000	2011/11/28
15523	荷蘭合作銀行	中國旺旺控股有限公司2012年6月歐式認購權證	0.600	8/單位	2012/06/18	100,000,000	2011/11/28
15535	SGA Societe Generale Acceptance N.V.	中國人壽保險股份有限公司—H股2012年4月歐式認購權證B	0.150	22.500	2012/04/02	300,000,000	2011/11/28
15546	瑞士銀行	交通銀行股份有限公司—H股2012年6月歐式認購權證	0.330	6/單位	2012/06/25	100,000,000	2011/11/28
15544	瑞士銀行	中國民生銀行股份有限公司—H股2012年7月歐式認購權證	0.480	7.38/單位	2012/07/16	100,000,000	2011/11/28
15547	瑞士銀行	恒大地產集團有限公司2012年6月歐式認購權證	0.280	4/單位	2012/06/25	100,000,000	2011/11/28
15542	瑞士銀行	匯豐控股有限公司2012年6月歐式認購權證A	0.680	55.880	2012/06/11	300,000,000	2011/11/28
15545	瑞士銀行	中國平安保險(集團)股份有限公司—H股2012年6月歐式認購權證A	0.540	64.880	2012/06/11	100,000,000	2011/11/28
15543	瑞士銀行	兗州煤業股份有限公司—H股2012年6月歐式認購權證	0.220	21.800	2012/06/18	100,000,000	2011/11/28
15553	Credit Suisse AG	中國中煤能源股份有限公司—H股2012年8月歐式認購權證	0.150	8.990	2012/08/01	100,000,000	2011/11/29
15551	JP Morgan Structured Products/ JP Morgan Int'l Derivatives #	中國人壽保險股份有限公司—H股2012年5月歐式認購權證B	0.250	21.000	2012/05/30	200,000,000	2011/11/29
15555	荷蘭合作銀行	安徽海螺水泥股份有限公司—H股2012年7月歐式認購權證	0.400	25.000	2012/07/16	100,000,000	2011/11/29
15554	荷蘭合作銀行	銀河娛樂集團有限公司2012年6月歐式認購權證	0.250	15.200	2012/06/25	100,000,000	2011/11/29

新上市衍生認股權證 (續)

股份代號	發行機構	認股權證	發行價 (港元)	行使水平 / 每10單位認購價 (港元)	認購 / 行使日期	上市時之發行單位	上市日期
15557	荷蘭合作銀行	昆侖能源有限公司2013年2月歐式認購權證	0.250	10.500	2013/02/27	120,000,000	2011/11/29
15556	荷蘭合作銀行	美高梅中國控股有限公司2012年6月歐式認購權證	0.250	11.400	2012/06/25	100,000,000	2011/11/29
15558	荷蘭合作銀行	澳門博彩控股有限公司2012年7月歐式認購權證	0.250	13.900	2012/07/30	100,000,000	2011/11/29
15552	渣打銀行	中國工商銀行股份有限公司—H股2012年7月歐式認購權證	0.250	4.78 / 單位	2012/07/04	100,000,000	2011/11/29
15559	瑞士銀行	中國中煤能源股份有限公司—H股2013年1月歐式認購權證	0.170	10.200	2013/01/28	100,000,000	2011/11/29
13898 [#]	Macquarie Bank Ltd.	恒生指數2012年2月歐式認購權證	0.034	21,000/8,000單位	2012/02/28	400,000,000	2011/11/29
13828 [#]	Citigroup Global Markets Holdings Inc.	恒生中國企業指數2012年2月歐式認購權證	0.036	11,200/5,000單位	2012/02/28	280,000,000	2011/11/29
14197 [#]	Citigroup Global Markets Holdings Inc.	恒生指數2012年2月歐式認購權證A	0.096	19,000/8,000單位	2012/02/28	110,000,000	2011/11/29
15176 [#]	Citigroup Global Markets Holdings Inc.	恒生指數2012年3月歐式認購權證	0.034	20,888/9,000單位	2012/03/29	300,000,000	2011/11/29
15578	中銀國際亞洲有限公司	中國神華能源股份有限公司—H股2012年6月歐式認購權證	0.250	39.280	2012/06/04	100,000,000	2011/11/30
15577	中銀國際亞洲有限公司	盈富基金2012年11月歐式認購權證	0.250	19.880	2012/11/05	100,000,000	2011/11/30
15573	BNP Paribas Arbitrage Issuance B.V.	周生生集團國際有限公司2012年7月歐式認購權證	0.390	22.000	2012/07/04	43,000,000	2011/11/30
15574	BNP Paribas Arbitrage Issuance B.V.	六福集團(國際)有限公司2012年4月歐式認購權證	0.310	35.000	2012/04/03	75,000,000	2011/11/30
15572	BNP Paribas Arbitrage Issuance B.V.	新世界發展有限公司2015年1月歐式認購權證	0.250	6.400	2015/01/05	100,000,000	2011/11/30
15594	Credit Suisse AG	中國建設銀行股份有限公司—H股2012年3月歐式認購權證	0.150	5.89 / 單位	2012/03/02	300,000,000	2011/11/30
15590	Credit Suisse AG	恒生指數2012年3月歐式認購權證H	0.150	17,550/9,000單位	2012/03/29	500,000,000	2011/11/30
15591	Credit Suisse AG	恒生指數2012年3月歐式認購權證I	0.150	18,600/9,000單位	2012/03/29	500,000,000	2011/11/30
15592	Credit Suisse AG	騰訊控股有限公司2012年4月歐式認購權證	0.150	160.90/100單位	2012/04/10	300,000,000	2011/11/30
15595	Credit Suisse AG	兗州煤業股份有限公司—H股2012年6月歐式認購權證	0.250	21.680	2012/06/25	200,000,000	2011/11/30
15583	Citigroup Global Markets Holdings Inc.	中國銀行股份有限公司—H股2012年5月歐式認購權證	0.250	2.68 / 單位	2012/05/30	80,000,000	2011/11/30
15581	Citigroup Global Markets Holdings Inc.	中國電信股份有限公司—H股2012年5月歐式認購權證	0.280	4.988 / 單位	2012/05/30	50,000,000	2011/11/30
15582	Citigroup Global Markets Holdings Inc.	招商銀行股份有限公司—H股2012年9月歐式認購權證	0.150	18.168	2012/09/24	80,000,000	2011/11/30
15579	Citigroup Global Markets Holdings Inc.	中國石油化工股份有限公司—H股2013年7月歐式認購權證	0.160	7.010	2013/07/11	100,000,000	2011/11/30
15580	Citigroup Global Markets Holdings Inc.	香港交易及結算所有限公司2012年8月歐式認購權證	0.150	130.30/100單位	2012/08/01	80,000,000	2011/11/30
15564	荷蘭合作銀行	中國農業銀行股份有限公司—H股2012年8月歐式認購權證	0.500	3.28 / 單位	2012/08/20	150,000,000	2011/11/30
15565	荷蘭合作銀行	中國農業銀行股份有限公司—H股2012年8月歐式認購權證A	0.250	3.90 / 單位	2012/08/20	150,000,000	2011/11/30
15566	荷蘭合作銀行	百麗國際控股有限公司2012年7月歐式認購權證	0.250	14.000	2012/07/16	100,000,000	2011/11/30
15569	荷蘭合作銀行	中國銀行股份有限公司—H股2012年8月歐式認購權證	0.300	2.50 / 單位	2012/08/20	150,000,000	2011/11/30
15570	荷蘭合作銀行	中國銀行股份有限公司—H股2012年9月歐式認購權證	0.250	2.80 / 單位	2012/09/17	150,000,000	2011/11/30
15562	荷蘭合作銀行	中國海外發展有限公司2012年11月歐式認購權證	0.250	13.000	2012/11/19	100,000,000	2011/11/30
15567	荷蘭合作銀行	中國人壽保險股份有限公司—H股2012年7月歐式認購權證	0.250	20.000	2012/07/16	200,000,000	2011/11/30
15568	荷蘭合作銀行	中國人壽保險股份有限公司—H股2012年10月歐式認購權證	0.250	24.000	2012/10/22	200,000,000	2011/11/30
15561	荷蘭合作銀行	利豐有限公司2012年7月歐式認購權證	0.250	14.720	2012/07/16	150,000,000	2011/11/30
15563	荷蘭合作銀行	兗州煤業股份有限公司—H股2012年5月歐式認購權證	0.250	20.000	2012/05/28	100,000,000	2011/11/30
15575	渣打銀行	中國銀行股份有限公司—H股2012年7月歐式認購權證	0.250	2.48 / 單位	2012/07/05	100,000,000	2011/11/30
15576	渣打銀行	中國銀行股份有限公司—H股2012年10月歐式認購權證	0.250	2.88 / 單位	2012/10/05	100,000,000	2011/11/30
15571	SGA Societe Generale Acceptance N.V.	恒生指數2012年3月歐式認沽權證D	0.160	18,250/9,000單位	2012/03/29	300,000,000	2011/11/30
15584	SGA Societe Generale Acceptance N.V.	兗州煤業股份有限公司—H股2012年5月歐式認購權證	0.280	20.880	2012/05/30	100,000,000	2011/11/30
15588	瑞士銀行	中國銀行股份有限公司—H股2012年5月歐式認購權證	0.150	2.89 / 單位	2012/05/14	100,000,000	2011/11/30
15585	瑞士銀行	和記黃埔有限公司2012年6月歐式認購權證B	0.470	73.880	2012/06/18	200,000,000	2011/11/30
15587	瑞士銀行	昆侖能源有限公司2012年8月歐式認購權證	0.150	10.900	2012/08/27	100,000,000	2011/11/30
15560	瑞士銀行	騰訊控股有限公司2012年3月歐式認購權證B	0.150	176/100單位	2012/03/19	200,000,000	2011/11/30
15600	中銀國際亞洲有限公司	匯豐控股有限公司2012年5月歐式認購權證	0.230	68.680	2012/05/02	100,000,000	2011/12/01

新上市衍生認股權證 (續)

股份代號	發行機構	認股權證	發行價 (港元)	行使水平 / 每10單位認購價 (港元)	認購 / 行使日期	上市時之發行單位	上市日期
15601	BNP Paribas Arbitrage Issuance B.V.	中國鋁業股份有限公司—H股2012年7月歐式認購權證	0.600	3.88 / 單位	2012/07/04	57,000,000	2011/12/01
15602	BNP Paribas Arbitrage Issuance B.V.	東亞銀行有限公司2012年10月歐式認購權證	0.300	27.880	2012/10/03	59,000,000	2011/12/01
15607	BNP Paribas Arbitrage Issuance B.V.	中國電信股份有限公司—H股2012年7月歐式認購權證	0.360	5.50 / 單位	2012/07/04	100,000,000	2011/12/01
15605	BNP Paribas Arbitrage Issuance B.V.	中國石油化工股份有限公司—H股2012年7月歐式認購權證	0.510	9.99 / 單位	2012/07/04	100,000,000	2011/12/01
15606	BNP Paribas Arbitrage Issuance B.V.	國美電器控股有限公司2012年10月歐式認購權證	0.350	2.38 / 單位	2012/10/03	100,000,000	2011/12/01
15604	BNP Paribas Arbitrage Issuance B.V.	上海實業控股有限公司2013年7月歐式認購權證	0.330	23.200	2013/07/03	31,000,000	2011/12/01
15603	BNP Paribas Arbitrage Issuance B.V.	九龍倉集團有限公司2012年7月歐式認購權證A	0.300	43.380	2012/07/04	97,000,000	2011/12/01
15599	香港上海匯豐銀行有限公司	中國銀行股份有限公司—H股2012年5月歐式認購權證A	0.150	2.88 / 單位	2012/05/14	120,000,000	2011/12/01
15596	香港上海匯豐銀行有限公司	中國工商銀行股份有限公司—H股2012年6月歐式認購權證	0.250	4.60 / 單位	2012/06/20	120,000,000	2011/12/01
15610	瑞士銀行	中國人壽保險股份有限公司—H股2012年7月歐式認購權證B	0.250	21.880	2012/07/16	300,000,000	2011/12/01
15608	瑞士銀行	中國移動有限公司2012年6月歐式認購權證B	0.510	76.880	2012/06/11	200,000,000	2011/12/01
15609	瑞士銀行	匯豐控股有限公司2012年6月歐式認購權證B	0.250	70.880	2012/06/11	300,000,000	2011/12/01
15629	中銀國際亞洲有限公司	恒生指數2012年10月歐式認購權證	0.250	18,800/10,000單位	2012/10/30	100,000,000	2011/12/02
15630	中銀國際亞洲有限公司	恒生指數2012年7月歐式認購權證	0.250	17,600/10,000單位	2012/07/30	100,000,000	2011/12/02
15625	BNP Paribas Arbitrage Issuance B.V.	匯豐控股有限公司2012年9月歐式認購權證	0.370	65.000	2012/09/04	200,000,000	2011/12/02
15627	BNP Paribas Arbitrage Issuance B.V.	澳門博彩控股有限公司2012年10月歐式認購權證	0.260	13.800	2012/10/03	100,000,000	2011/12/02
15626	BNP Paribas Arbitrage Issuance B.V.	騰訊控股有限公司2012年9月歐式認購權證	0.250	165/100單位	2012/09/04	100,000,000	2011/12/02
15628	BNP Paribas Arbitrage Issuance B.V.	中國雨潤食品集團有限公司2012年7月歐式認購權證A	0.260	11.800	2012/07/04	100,000,000	2011/12/02
15624	JP Morgan Structured Products / JP Morgan Int'l Derivatives #	友邦保險控股有限公司2012年6月歐式認購權證	0.250	23.880	2012/06/28	200,000,000	2011/12/02
15623	JP Morgan Structured Products / JP Morgan Int'l Derivatives #	中國聯合網絡通信(香港)股份有限公司2012年8月歐式認購權證	0.250	16.880	2012/08/30	200,000,000	2011/12/02
15622	JP Morgan Structured Products / JP Morgan Int'l Derivatives #	香港交易及結算有限公司2012年9月歐式認購權證	0.188	110/100單位	2012/09/24	200,000,000	2011/12/02
15632	JP Morgan Structured Products / JP Morgan Int'l Derivatives #	江西銅業股份有限公司—H股2012年6月歐式認購權證A	0.250	19.880	2012/06/28	200,000,000	2011/12/02
15634	SGA Societe Generale Acceptance N.V.	中國鋁業股份有限公司—H股2012年6月歐式認購權證	0.350	4.60 / 單位	2012/06/04	30,000,000	2011/12/02
15635	SGA Societe Generale Acceptance N.V.	交通銀行股份有限公司—H股2012年6月歐式認購權證	0.430	5.90 / 單位	2012/06/04	50,000,000	2011/12/02
15611	SGA Societe Generale Acceptance N.V.	比亞迪股份有限公司—H股2012年6月歐式認購權證	0.270	23.500	2012/06/04	100,000,000	2011/12/02
15613	SGA Societe Generale Acceptance N.V.	中國遠洋控股股份有限公司—H股2012年6月歐式認購權證	0.350	4.30 / 單位	2012/06/04	50,000,000	2011/12/02
15612	SGA Societe Generale Acceptance N.V.	中國中煤能源股份有限公司—H股2012年8月歐式認購權證	0.180	8.980	2012/08/08	200,000,000	2011/12/02
15631	SGA Societe Generale Acceptance N.V.	中信銀行股份有限公司—H股2012年6月歐式認購權證	0.400	4.60 / 單位	2012/06/04	50,000,000	2011/12/02
15614	SGA Societe Generale Acceptance N.V.	中國海外發展有限公司2012年6月歐式認購權證A	0.160	14.500	2012/06/25	100,000,000	2011/12/02
15615	SGA Societe Generale Acceptance N.V.	中國中鐵股份有限公司—H股2012年6月歐式認購權證	0.320	3 / 單位	2012/06/04	50,000,000	2011/12/02
15616	SGA Societe Generale Acceptance N.V.	中國神華能源股份有限公司—H股2012年7月歐式認購權證	0.360	37.000	2012/07/04	50,000,000	2011/12/02
15617	SGA Societe Generale Acceptance N.V.	思捷環球控股有限公司2012年9月歐式認購權證	0.210	11.880	2012/09/05	100,000,000	2011/12/02
15618	SGA Societe Generale Acceptance N.V.	富士康國際控股有限公司2012年6月歐式認購權證	0.530	6.20 / 單位	2012/06/04	50,000,000	2011/12/02
15619	SGA Societe Generale Acceptance N.V.	華能國際電力股份有限公司—H股2012年6月歐式認購權證	0.360	4.50 / 單位	2012/06/04	50,000,000	2011/12/02
15633	SGA Societe Generale Acceptance N.V.	利豐有限公司2012年6月歐式認購權證	0.170	16.500	2012/06/20	150,000,000	2011/12/02
15620	SGA Societe Generale Acceptance N.V.	新世界發展有限公司2012年7月歐式認購權證	0.570	7.60 / 單位	2012/07/04	50,000,000	2011/12/02
15621	SGA Societe Generale Acceptance N.V.	紫金礦業集團股份有限公司—H股2012年6月歐式認購權證A	0.340	4.20 / 單位	2012/06/04	50,000,000	2011/12/02
15636	Macquarie Bank Ltd.	交通銀行股份有限公司—H股2012年6月歐式認購權證	0.250	6.58 / 單位	2012/06/04	150,000,000	2011/12/05
15637	Macquarie Bank Ltd.	周生生集團國際有限公司2012年7月歐式認購權證	0.371	25.880	2012/07/04	150,000,000	2011/12/05
15638	Macquarie Bank Ltd.	康師傅控股有限公司2012年7月歐式認購權證	0.293	26.880	2012/07/04	150,000,000	2011/12/05
15672	Credit Suisse AG	中國銀行股份有限公司—H股2012年5月歐式認購權證	0.150	2.89 / 單位	2012/05/14	300,000,000	2011/12/06

新上市衍生認股權證 (續)

股份代號	發行機構	認股權證	發行價 (港元)	行使水平 / 每10單位認購價 (港元)	認購 / 行使日期	上市時之發行單位	上市日期
15675	Credit Suisse AG	中國建設銀行股份有限公司—H股2012年4月歐式認購權證	0.150	6.29 / 單位	2012/04/30	300,000,000	2011/12/06
15674	Credit Suisse AG	中國移動有限公司2012年3月歐式認購權證A	0.200	81.900	2012/03/30	300,000,000	2011/12/06
15665	Credit Suisse AG	中國神華能源股份有限公司—H股2012年6月歐式認購權證	0.250	40.880	2012/06/11	150,000,000	2011/12/06
15678	Credit Suisse AG	匯豐控股有限公司2012年4月歐式認購權證	0.150	68.000	2012/04/02	300,000,000	2011/12/06
15669	Credit Suisse AG	恒生指數2012年3月歐式認購權證J	0.150	17,400/14,000單位	2012/03/29	500,000,000	2011/12/06
15670	Credit Suisse AG	恒生指數2012年4月歐式認購權證C	0.150	18,750/8,000單位	2012/04/27	500,000,000	2011/12/06
15667	Credit Suisse AG	恒生指數2012年4月歐式認沽權證A	0.150	17,200/8,000單位	2012/04/27	500,000,000	2011/12/06
15668	Credit Suisse AG	恒生指數2012年4月歐式認沽權證B	0.150	18,000/10,000單位	2012/04/27	500,000,000	2011/12/06
15679	Credit Suisse AG	和記黃埔有限公司2012年5月歐式認購權證	0.250	78.900	2012/05/28	300,000,000	2011/12/06
15673	Credit Suisse AG	中國工商銀行股份有限公司—H股2012年5月歐式認購權證	0.200	5.29 / 單位	2012/05/14	300,000,000	2011/12/06
15666	Credit Suisse AG	江西銅業股份有限公司—H股2012年6月歐式認購權證	0.250	20.680	2012/06/18	150,000,000	2011/12/06
15677	Credit Suisse AG	昆侖能源有限公司2012年8月歐式認購權證	0.150	10.900	2012/08/27	150,000,000	2011/12/06
15664	Credit Suisse AG	中國平安保險(集團)股份有限公司—H股2012年6月歐式認購權證A	0.250	68.880	2012/06/11	300,000,000	2011/12/06
15676	Credit Suisse AG	騰訊控股有限公司2012年4月歐式認購權證A	0.150	152.90/100單位	2012/04/16	300,000,000	2011/12/06
15639	香港上海匯豐銀行有限公司	香港交易及結算有限公司2012年12月歐式認沽權證	0.150	105/100單位	2012/12/24	120,000,000	2011/12/06
15655	JP Morgan Structured Products/ JP Morgan Int'l Derivatives #	中國電信股份有限公司—H股2012年6月歐式認購權證	0.355	5.28 / 單位	2012/06/28	100,000,000	2011/12/06
15658	JP Morgan Structured Products/ JP Morgan Int'l Derivatives #	中國建設銀行股份有限公司—H股2012年7月歐式認購權證	0.400	5.50 / 單位	2012/07/30	200,000,000	2011/12/06
15659	JP Morgan Structured Products/ JP Morgan Int'l Derivatives #	中信銀行股份有限公司—H股2012年9月歐式認購權證	0.340	4.88 / 單位	2012/09/03	150,000,000	2011/12/06
15657	JP Morgan Structured Products/ JP Morgan Int'l Derivatives #	中國人壽保險股份有限公司—H股2012年6月歐式認購權證	0.250	19.380	2012/06/28	200,000,000	2011/12/06
15654	JP Morgan Structured Products/ JP Morgan Int'l Derivatives #	中國海洋石油有限公司2012年9月歐式認購權證	0.150	15.600	2012/09/17	200,000,000	2011/12/06
15656	JP Morgan Structured Products/ JP Morgan Int'l Derivatives #	中國神華能源股份有限公司—H股2012年7月歐式認購權證	0.250	39.880	2012/07/03	200,000,000	2011/12/06
15652	JP Morgan Structured Products/ JP Morgan Int'l Derivatives #	香港中華煤氣有限公司2013年3月歐式認購權證	0.250	18.880	2013/03/28	200,000,000	2011/12/06
15653	JP Morgan Structured Products/ JP Morgan Int'l Derivatives #	華能國際電力股份有限公司—H股2012年9月歐式認購權證	0.250	4.88 / 單位	2012/09/28	58,000,000	2011/12/06
15663	JP Morgan Structured Products/ JP Morgan Int'l Derivatives #	PRADA S.p.A.2012年9月歐式認購權證	0.493	42.880	2012/09/03	100,000,000	2011/12/06
15650	Macquarie Bank Ltd.	東亞銀行有限公司2012年12月歐式認購權證	0.252	32.000	2012/12/04	200,000,000	2011/12/06
15651	Macquarie Bank Ltd.	中國光大控股有限公司2012年11月歐式認購權證	0.253	12.880	2012/11/02	200,000,000	2011/12/06
15661	Macquarie Bank Ltd.	昆侖能源有限公司2013年1月歐式認購權證	0.250	11.000	2013/01/04	180,000,000	2011/12/06
15660	Macquarie Bank Ltd.	騰訊控股有限公司2012年12月歐式認沽權證	0.250	130/100單位	2012/12/04	250,000,000	2011/12/06
15646	荷蘭合作銀行	長江實業(集團)有限公司2012年6月歐式認購權證	0.650	90.000	2012/06/18	100,000,000	2011/12/06
15645	荷蘭合作銀行	中國神華能源股份有限公司—H股2012年7月歐式認購權證A	0.250	38.000	2012/07/16	150,000,000	2011/12/06
15644	荷蘭合作銀行	中國南車股份有限公司—H股2012年7月歐式認購權證	0.700	5.10 / 單位	2012/07/30	100,000,000	2011/12/06
15640	荷蘭合作銀行	大唐國際發電股份有限公司—H股2012年7月歐式認購權證	0.250	2.90 / 單位	2012/07/30	100,000,000	2011/12/06
15642	荷蘭合作銀行	中國龍工控股有限公司2012年7月歐式認購權證	0.250	2.70 / 單位	2012/07/30	100,000,000	2011/12/06
15643	荷蘭合作銀行	三一重裝國際控股有限公司2012年7月歐式認購權證	0.800	7.50 / 單位	2012/07/30	100,000,000	2011/12/06
15648	荷蘭合作銀行	騰訊控股有限公司2012年7月歐式認購權證A	0.250	145/100單位	2012/07/16	150,000,000	2011/12/06
15649	荷蘭合作銀行	騰訊控股有限公司2012年7月歐式認沽權證	0.250	145/100單位	2012/07/16	150,000,000	2011/12/06
15641	荷蘭合作銀行	信義玻璃控股有限公司2012年7月歐式認購權證	0.550	4.60 / 單位	2012/07/30	80,000,000	2011/12/06
15647	荷蘭合作銀行	中聯重科股份有限公司—H股2012年12月歐式認購權證	0.250	8.000	2012/12/17	100,000,000	2011/12/06

新上市衍生認股權證 (續)

股份代號	發行機構	認股權證	發行價 (港元)	行使水平 / 每10單位認購價 (港元)	認購 / 行使日期	上市時之發行單位	上市日期
15683	JP Morgan Structured Products/ JP Morgan Int'l Derivatives #	匯豐控股有限公司2015年12月歐式認購權證	0.150	52.88/100單位	2015/12/30	388,000,000	2011/12/07
15681	JP Morgan Structured Products/ JP Morgan Int'l Derivatives #	匯豐控股有限公司2012年6月歐式認購權證A	0.310	63.880	2012/06/28	200,000,000	2011/12/07
15682	JP Morgan Structured Products/ JP Morgan Int'l Derivatives #	匯豐控股有限公司2012年6月歐式認購權證B	0.250	70.000	2012/06/28	200,000,000	2011/12/07
15684	Macquarie Bank Ltd.	北京金隅股份有限公司—H股2013年10月歐式認購權證	0.250	6.200	2013/10/03	150,000,000	2011/12/07
15680	Macquarie Bank Ltd.	中國太平洋保險(集團)股份有限公司—H股2012年5月歐式認購權證	0.200	26.380	2012/05/23	200,000,000	2011/12/07
15711	BNP Paribas Arbitrage Issuance B.V.	iShares安碩富時A50中國指數ETF2014年11月歐式認購權證	0.250	11.600	2014/11/04	200,000,000	2011/12/08
15694	東亞銀行有限公司	中國交通建設股份有限公司—H股2013年12月歐式認購權證	0.250	4.500	2013/12/30	350,000,000	2011/12/08
15685	香港上海匯豐銀行有限公司	恒生指數2012年5月歐式認購權證B	0.150	17,800/12,000單位	2012/05/30	250,000,000	2011/12/08
15686	香港上海匯豐銀行有限公司	恒生指數2012年5月歐式認購權證C	0.150	19,000/9,000單位	2012/05/30	250,000,000	2011/12/08
15690	Macquarie Bank Ltd.	中國農業銀行股份有限公司—H股2012年7月歐式認購權證	0.361	2.68/單位	2012/07/04	180,000,000	2011/12/08
15691	Macquarie Bank Ltd.	中國聯合網絡通信(香港)股份有限公司2012年9月歐式認購權證	0.258	15.500	2012/09/04	250,000,000	2011/12/08
15709	Macquarie Bank Ltd.	中國遠洋控股股份有限公司—H股2012年7月歐式認購權證	0.342	5/單位	2012/07/04	200,000,000	2011/12/08
15708	Macquarie Bank Ltd.	中國中煤能源股份有限公司—H股2013年2月歐式認購權證	0.153	10.190	2013/02/04	200,000,000	2011/12/08
15687	Macquarie Bank Ltd.	中國海洋石油有限公司2012年7月歐式認購權證	0.253	14.500	2012/07/04	200,000,000	2011/12/08
15689	Macquarie Bank Ltd.	中國石油化工股份有限公司—H股2012年7月歐式認購權證	0.462	6.28/單位	2012/07/04	180,000,000	2011/12/08
15710	Macquarie Bank Ltd.	匯豐控股有限公司2012年7月歐式認購權證	0.421	50.000	2012/07/04	200,000,000	2011/12/08
15688	Macquarie Bank Ltd.	中國石油天然氣股份有限公司—H股2012年7月歐式認購權證	0.560	8/單位	2012/07/04	100,000,000	2011/12/08
15703	荷蘭合作銀行	友邦保險控股有限公司2012年7月歐式認購權證	0.250	26.000	2012/07/16	150,000,000	2011/12/08
15700	荷蘭合作銀行	龍源電力集團股份有限公司—H股2012年7月歐式認購權證	0.750	6.80/單位	2012/07/30	100,000,000	2011/12/08
15701	荷蘭合作銀行	中國移動有限公司2012年6月歐式認購權證	0.250	85.500	2012/06/18	150,000,000	2011/12/08
15702	荷蘭合作銀行	中國移動有限公司2012年7月歐式認購權證	0.500	78.000	2012/07/16	150,000,000	2011/12/08
15704	荷蘭合作銀行	中國遠洋控股股份有限公司—H股2012年7月歐式認購權證	0.500	4.20/單位	2012/07/30	100,000,000	2011/12/08
15698	荷蘭合作銀行	中國海洋石油有限公司2012年11月歐式認購權證	0.250	15.000	2012/11/19	100,000,000	2011/12/08
15699	荷蘭合作銀行	中國海洋石油有限公司2013年2月歐式認購權證	0.250	16.500	2013/02/18	100,000,000	2011/12/08
15697	荷蘭合作銀行	中國石油天然氣股份有限公司—H股2012年6月歐式認購權證	0.700	11/單位	2012/06/18	100,000,000	2011/12/08
15695	荷蘭合作銀行	創維數碼控股有限公司2012年7月歐式認購權證	0.380	3.80/單位	2012/07/30	120,000,000	2011/12/08
15696	荷蘭合作銀行	中興通訊股份有限公司—H股2012年7月歐式認購權證	0.250	25.800	2012/07/30	100,000,000	2011/12/08
15693	渣打銀行	中國移動有限公司2012年5月歐式認購權證	0.340	83.850	2012/05/28	100,000,000	2011/12/08
15692	渣打銀行	香港交易及結算所有限公司2012年7月歐式認購權證	0.178	121.90/100單位	2012/07/09	100,000,000	2011/12/08
15705	SGA Societe Generale Acceptance N.V.	恒生指數2012年5月歐式認購權證	0.170	19,000/9,000單位	2012/05/30	300,000,000	2011/12/08
15706	SGA Societe Generale Acceptance N.V.	恒生指數2012年4月歐式認購權證F	0.150	19,600/8,000單位	2012/04/27	300,000,000	2011/12/08
15707	SGA Societe Generale Acceptance N.V.	恒生指數2012年5月歐式認購權證A	0.150	20,000/7,800單位	2012/05/30	300,000,000	2011/12/08
15714	Macquarie Bank Ltd.	安徽海螺水泥股份有限公司—H股2012年7月歐式認購權證	0.459	30.000	2012/07/04	200,000,000	2011/12/09
15715	Macquarie Bank Ltd.	招商局國際有限公司2012年12月歐式認購權證	0.318	28.000	2012/12/04	200,000,000	2011/12/09
15713	Macquarie Bank Ltd.	中國石油化工股份有限公司—H股2013年12月歐式認購權證	0.250	7.280	2013/12/11	200,000,000	2011/12/09
15712	瑞士銀行	中國海外發展有限公司2012年5月歐式認購權證	0.170	16.900	2012/05/08	100,000,000	2011/12/09
15734	BNP Paribas Arbitrage Issuance B.V.	安踏體育用品有限公司2013年1月歐式認購權證	0.250	9.500	2013/01/03	100,000,000	2011/12/12
15731	BNP Paribas Arbitrage Issuance B.V.	中國移動有限公司2015年7月歐式認購權證	0.150	70.90/100單位	2015/07/03	100,000,000	2011/12/12
15730	BNP Paribas Arbitrage Issuance B.V.	中國石油化工股份有限公司—H股2016年1月歐式認購權證	0.250	8.500	2016/01/05	100,000,000	2011/12/12
15729	BNP Paribas Arbitrage Issuance B.V.	思捷環球控股有限公司2012年7月歐式認購權證	0.250	12.300	2012/07/04	100,000,000	2011/12/12
15736	BNP Paribas Arbitrage Issuance B.V.	第一太平有限公司2013年1月歐式認購權證	0.250	9.400	2013/01/03	100,000,000	2011/12/12
15735	BNP Paribas Arbitrage Issuance B.V.	廣州富力地產股份有限公司—H股2015年7月歐式認購權證	0.250	7.000	2015/07/03	100,000,000	2011/12/12

新上市衍生認股權證 (續)

股份代號	發行機構	認股權證	發行價 (港元)	行使水平 / 每10單位認購價 (港元)	認購 / 行使日期	上市時之發行單位	上市日期
15728	BNP Paribas Arbitrage Issuance B.V.	新濠國際發展有限公司2013年7月歐式認購權證	0.250	6.700	2013/07/03	100,000,000	2011/12/12
15732	BNP Paribas Arbitrage Issuance B.V.	山東威高集團醫用高分子製品股份有限公司-H股2013年1月歐式認購權證	0.250	6.400	2013/01/03	100,000,000	2011/12/12
15733	BNP Paribas Arbitrage Issuance B.V.	中聯重科股份有限公司-H股2013年1月歐式認購權證	0.250	9.800	2013/01/03	100,000,000	2011/12/12
15727	Macquarie Bank Ltd.	中國建設銀行股份有限公司-H股2012年7月歐式認購權證	0.253	6.88 / 單位	2012/07/04	180,000,000	2011/12/12
15750	Nomura International plc	阿里巴巴網絡有限公司2013年5月歐式認購權證	0.250	8.880	2013/05/31	100,000,000	2011/12/12
15741	Nomura International plc	招商局國際有限公司2012年6月歐式認購權證	0.250	26.880	2012/06/18	100,000,000	2011/12/12
15745	Nomura International plc	中國海外發展有限公司2012年6月歐式認購權證	0.250	15.880	2012/06/29	100,000,000	2011/12/12
15743	Nomura International plc	中國通信服務股份有限公司-H股2012年6月歐式認購權證	0.254	4.48 / 單位	2012/06/18	50,000,000	2011/12/12
15744	Nomura International plc	中國高速傳動設備集團有限公司2012年6月歐式認購權證	0.270	5.55 / 單位	2012/06/25	100,000,000	2011/12/12
15737	Nomura International plc	香港中華煤氣有限公司2013年1月歐式認購權證	0.250	18.500	2013/01/31	100,000,000	2011/12/12
15739	Nomura International plc	恒基兆業地產有限公司2012年6月歐式認購權證	0.250	48.000	2012/06/29	100,000,000	2011/12/12
15746	Nomura International plc	L'Occitane International S.A.2012年6月歐式認購權證	0.250	16.880	2012/06/18	100,000,000	2011/12/12
15751	Nomura International plc	中國蒙牛乳業有限公司2012年9月歐式認購權證	0.258	28.880	2012/09/27	50,000,000	2011/12/12
15748	Nomura International plc	國藥控股股份有限公司-H股2012年9月歐式認購權證	0.255	21.880	2012/09/27	50,000,000	2011/12/12
15740	Nomura International plc	信和置業有限公司2013年6月歐式認購權證	0.250	10.280	2013/06/28	100,000,000	2011/12/12
15742	Nomura International plc	康師傅控股有限公司2012年6月歐式認購權證	0.250	29.880	2012/06/25	100,000,000	2011/12/12
15747	Nomura International plc	中國雨潤食品集團有限公司2012年6月歐式認購權證	0.200	12.880	2012/06/26	100,000,000	2011/12/12
15749	Nomura International plc	中聯重科股份有限公司-H股2012年10月歐式認購權證	0.250	9.990	2012/10/24	50,000,000	2011/12/12
15723	荷蘭合作銀行	中銀香港(控股)有限公司2012年6月歐式認購權證A	0.170	18.900	2012/06/21	200,000,000	2011/12/12
15724	荷蘭合作銀行	中銀香港(控股)有限公司2012年8月歐式認購權證	0.600	23 / 單位	2012/08/20	200,000,000	2011/12/12
15720	荷蘭合作銀行	中國中煤能源股份有限公司-H股2012年8月歐式認購權證	0.600	12 / 單位	2012/08/20	200,000,000	2011/12/12
15721	荷蘭合作銀行	中國中煤能源股份有限公司-H股2013年1月歐式認購權證	0.150	10.180	2013/01/28	200,000,000	2011/12/12
15725	荷蘭合作銀行	中國太平洋保險(集團)股份有限公司-H股2012年7月歐式認購權證	0.250	26.000	2012/07/16	150,000,000	2011/12/12
15726	荷蘭合作銀行	中國太平洋保險(集團)股份有限公司-H股2012年10月歐式認購權證	0.250	31.000	2012/10/22	150,000,000	2011/12/12
15717	荷蘭合作銀行	思捷環球控股有限公司2012年9月歐式認購權證	0.250	12.000	2012/09/17	100,000,000	2011/12/12
15718	荷蘭合作銀行	六福集團(國際)有限公司2012年7月歐式認購權證	0.550	35.000	2012/07/16	100,000,000	2011/12/12
15722	荷蘭合作銀行	中國平安保險(集團)股份有限公司-H股2012年12月歐式認購權證	0.150	53.04/100單位	2012/12/11	100,000,000	2011/12/12
15719	荷蘭合作銀行	中聯重科股份有限公司-H股2012年11月歐式認購權證	0.250	10.000	2012/11/19	80,000,000	2011/12/12
15772	香港上海匯豐銀行有限公司	長江實業(集團)有限公司2012年6月歐式認購權證	0.250	112.800	2012/06/28	80,000,000	2011/12/13
15775	香港上海匯豐銀行有限公司	中國神華能源股份有限公司-H股2012年6月歐式認購權證A	0.350	36.080	2012/06/29	100,000,000	2011/12/13
15774	香港上海匯豐銀行有限公司	香港交易及結算所有限公司2014年5月歐式認購權證	0.250	170/100單位	2014/05/29	150,000,000	2011/12/13
15776	香港上海匯豐銀行有限公司	中國工商銀行股份有限公司-H股2012年7月歐式認購權證	0.250	5.18 / 單位	2012/07/13	100,000,000	2011/12/13
15773	香港上海匯豐銀行有限公司	昆侖能源有限公司2013年11月歐式認購權證	0.250	12.000	2013/11/22	100,000,000	2011/12/13
15753	Macquarie Bank Ltd.	雅居樂地產控股有限公司2012年10月歐式認購權證	0.155	6.890	2012/10/26	150,000,000	2011/12/13
15777	Macquarie Bank Ltd.	中國南方航空股份有限公司-H股2012年7月歐式認購權證	0.431	5.58 / 單位	2012/07/04	120,000,000	2011/12/13
15771	Macquarie Bank Ltd.	大唐國際發電股份有限公司-H股2012年7月歐式認購權證	0.270	3 / 單位	2012/07/04	120,000,000	2011/12/13
15778	Macquarie Bank Ltd.	聯想集團有限公司2012年7月歐式認購權證	0.386	7.50 / 單位	2012/07/04	120,000,000	2011/12/13
15779	Macquarie Bank Ltd.	中國龍工控股有限公司2012年6月歐式認購權證	0.293	3.68 / 單位	2012/06/13	120,000,000	2011/12/13
15759	Merrill Lynch Int'l & Co. C.V.	友邦保險控股有限公司2012年4月歐式認購權證A	0.152	26.390	2012/04/17	80,000,000	2011/12/13
15757	Merrill Lynch Int'l & Co. C.V.	中國建設銀行股份有限公司-H股2012年4月歐式認購權證	0.355	6.01 / 單位	2012/04/17	40,000,000	2011/12/13
15758	Merrill Lynch Int'l & Co. C.V.	中國建設銀行股份有限公司-H股2012年4月歐式認購權證A	0.217	6.51 / 單位	2012/04/23	50,000,000	2011/12/13
15760	Merrill Lynch Int'l & Co. C.V.	中國人壽保險股份有限公司-H股2012年5月歐式認購權證	0.151	24.090	2012/05/28	80,000,000	2011/12/13
15764	荷蘭合作銀行	中國電信股份有限公司-H股2012年7月歐式認購權證	0.500	4.80 / 單位	2012/07/16	100,000,000	2011/12/13

新上市衍生認股權證(續)

股份代號	發行機構	認股權證	發行價(港元)	行使水平/ 每10單位 認購價(港元)	認購/ 行使日期	上市時之 發行單位	上市日期
15765	荷蘭合作銀行	中國電信股份有限公司—H股2012年8月歐式認購權證	0.250	5.80/單位	2012/08/20	100,000,000	2011/12/13
15761	荷蘭合作銀行	中國石油化工股份有限公司—H股2012年8月歐式認購權證	0.700	8.75/單位	2012/08/20	100,000,000	2011/12/13
15770	荷蘭合作銀行	保利協鑫能源控股有限公司2012年7月歐式認購權證	0.350	2.60/單位	2012/07/16	120,000,000	2011/12/13
15762	荷蘭合作銀行	國美電器控股有限公司2012年7月歐式認購權證	0.250	2.50/單位	2012/07/16	100,000,000	2011/12/13
15769	荷蘭合作銀行	中國平安保險(集團)股份有限公司—H股2012年8月歐式認購權證	0.750	63.800	2012/08/30	100,000,000	2011/12/13
15768	荷蘭合作銀行	中國熔盛重工集團控股有限公司2012年7月歐式認購權證	0.350	2.80/單位	2012/07/16	100,000,000	2011/12/13
15763	荷蘭合作銀行	騰訊控股有限公司2012年11月歐式認購權證	0.250	180/100單位	2012/11/19	200,000,000	2011/12/13
15766	荷蘭合作銀行	中國雨潤食品集團有限公司2012年7月歐式認購權證	0.250	11.000	2012/07/16	100,000,000	2011/12/13
15767	荷蘭合作銀行	中國雨潤食品集團有限公司2012年10月歐式認購權證	0.250	13.000	2012/10/22	100,000,000	2011/12/13
15755	SGA Societe Generale Acceptance N.V.	中國海洋石油有限公司2012年11月歐式認購權證	0.170	17.280	2012/11/28	300,000,000	2011/12/13
15756	SGA Societe Generale Acceptance N.V.	中國石油化工股份有限公司—H股2013年7月歐式認購權證	0.190	7.010	2013/07/15	500,000,000	2011/12/13
15754	SGA Societe Generale Acceptance N.V.	恒生指數2012年5月歐式認沽權證	0.220	20,000/9,800單位	2012/05/30	300,000,000	2011/12/13
15780	瑞士銀行	中國建設銀行股份有限公司—H股2012年4月歐式認購權證C	0.330	6/單位	2012/04/05	200,000,000	2011/12/13
15781	瑞士銀行	恒生指數2012年5月歐式認購權證B	0.150	19,000/9,000單位	2012/05/30	300,000,000	2011/12/13
15782	瑞士銀行	恒生指數2012年5月歐式認購權證C	0.150	19,900/7,800單位	2012/05/30	300,000,000	2011/12/13
15790	香港上海匯豐銀行有限公司	中國電信股份有限公司—H股2012年6月歐式認購權證	0.250	5.68/單位	2012/06/27	80,000,000	2011/12/14
15792	香港上海匯豐銀行有限公司	招商銀行股份有限公司—H股2013年2月歐式認購權證	0.250	18.880	2013/02/22	100,000,000	2011/12/14
15789	香港上海匯豐銀行有限公司	吉利汽車控股有限公司2013年5月歐式認購權證	0.250	3/單位	2013/05/23	80,000,000	2011/12/14
15788	香港上海匯豐銀行有限公司	新鴻基地產發展有限公司2012年6月歐式認購權證	0.340	108.000	2012/06/22	100,000,000	2011/12/14
15791	香港上海匯豐銀行有限公司	兗州煤業股份有限公司—H股2012年11月歐式認購權證	0.250	22.380	2012/11/13	100,000,000	2011/12/14
15802	JP Morgan Structured Products/ JP Morgan Int'l Derivatives #	交通銀行股份有限公司—H股2012年7月歐式認購權證	0.320	6.38/單位	2012/07/30	80,000,000	2011/12/14
15803	JP Morgan Structured Products/ JP Morgan Int'l Derivatives #	中國人壽保險股份有限公司—H股2012年7月歐式認沽權證	0.250	19.280	2012/07/30	200,000,000	2011/12/14
15799	JP Morgan Structured Products/ JP Morgan Int'l Derivatives #	中國民生銀行股份有限公司—H股2012年7月歐式認購權證	0.315	7.50/單位	2012/07/30	80,000,000	2011/12/14
15801	JP Morgan Structured Products/ JP Morgan Int'l Derivatives #	中國太平洋保險(集團)股份有限公司—H股2012年7月歐式認購權證	0.250	26.880	2012/07/09	150,000,000	2011/12/14
15800	JP Morgan Structured Products/ JP Morgan Int'l Derivatives #	中國人民財產保險股份有限公司—H股2012年9月歐式認購權證	0.250	12.000	2012/09/27	200,000,000	2011/12/14
15785	荷蘭合作銀行	安徽海螺水泥股份有限公司—H股2012年6月歐式認購權證	0.430	30.050	2012/06/18	100,000,000	2011/12/14
15786	荷蘭合作銀行	華晨中國汽車控股有限公司2012年10月歐式認購權證	0.250	9.500	2012/10/22	100,000,000	2011/12/14
15784	荷蘭合作銀行	利豐有限公司2012年8月歐式認購權證	0.260	17.500	2012/08/20	150,000,000	2011/12/14
15783	荷蘭合作銀行	香港鐵路有限公司2012年7月歐式認購權證	0.230	26.330	2012/07/25	100,000,000	2011/12/14
15787	荷蘭合作銀行	金沙中國有限公司2012年6月歐式認購權證	0.380	25.800	2012/06/25	100,000,000	2011/12/14
15793	渣打銀行	中國建設銀行股份有限公司—H股2012年7月歐式認購權證	0.250	6.48/單位	2012/07/05	100,000,000	2011/12/14
15796	SGA Societe Generale Acceptance N.V.	中國人壽保險股份有限公司—H股2012年5月歐式認購權證	0.270	20.800	2012/05/28	300,000,000	2011/12/14
15797	SGA Societe Generale Acceptance N.V.	中國人壽保險股份有限公司—H股2012年6月歐式認購權證A	0.190	23.280	2012/06/18	300,000,000	2011/12/14
15794	SGA Societe Generale Acceptance N.V.	匯豐控股有限公司2012年4月歐式認購權證A	0.270	68.700	2012/04/25	300,000,000	2011/12/14
15795	SGA Societe Generale Acceptance N.V.	匯豐控股有限公司2012年5月歐式認購權證A	0.190	75.000	2012/05/30	300,000,000	2011/12/14
15798	SGA Societe Generale Acceptance N.V.	恒生指數2012年4月歐式認購權證G	0.220	18,400/8,000單位	2012/04/27	300,000,000	2011/12/14
15805	瑞士銀行	恒生中國企業指數2012年6月歐式認購權證A	0.150	11,200/5,600單位	2012/06/28	100,000,000	2011/12/14
15806	瑞士銀行	恒生指數2012年3月歐式認購權證F	0.150	19,300/9,000單位	2012/03/29	300,000,000	2011/12/14
15804	瑞士銀行	中國工商銀行股份有限公司—H股2012年4月歐式認購權證A	0.230	5.69/單位	2012/04/26	200,000,000	2011/12/14
15809	中銀國際亞洲有限公司	中國銀行股份有限公司—H股2012年8月歐式認購權證	0.250	3.08/單位	2012/08/06	100,000,000	2011/12/15
15810	中銀國際亞洲有限公司	匯豐控股有限公司2012年5月歐式認沽權證	0.350	54.000	2012/05/14	100,000,000	2011/12/15

新上市衍生認股權證 (續)

股份代號	發行機構	認股權證	發行價 (港元)	行使水平 / 每10單位認購價 (港元)	認購 / 行使日期	上市時之發行單位	上市日期
15808	中銀國際亞洲有限公司	利豐有限公司2012年7月歐式認購權證	0.250	18.180	2012/07/04	100,000,000	2011/12/15
15807	中銀國際亞洲有限公司	騰訊控股有限公司2012年8月歐式認購權證	0.190	168/100單位	2012/08/03	200,000,000	2011/12/15
15811	高盛結構產品(亞洲)有限公司	中國人壽保險股份有限公司-H股2012年6月歐式認購權證	0.250	22.880	2012/06/25	200,000,000	2011/12/15
15812	香港上海匯豐銀行有限公司	鞍鋼股份有限公司-H股2012年9月歐式認購權證	0.370	6.68/單位	2012/09/11	68,000,000	2011/12/15
15815	香港上海匯豐銀行有限公司	中國民生銀行股份有限公司-H股2012年8月歐式認購權證	0.430	7.50/單位	2012/08/15	80,000,000	2011/12/15
15813	香港上海匯豐銀行有限公司	世茂房地產控股有限公司2012年9月歐式認購權證	0.290	8.50/單位	2012/09/21	68,000,000	2011/12/15
15814	香港上海匯豐銀行有限公司	招金礦業股份有限公司-H股2012年11月歐式認購權證	0.250	16.880	2012/11/19	80,000,000	2011/12/15
15821	Macquarie Bank Ltd.	中海油田服務股份有限公司-H股2012年12月歐式認購權證	0.250	16.000	2012/12/17	150,000,000	2011/12/15
15825	Macquarie Bank Ltd.	吉利汽車控股有限公司2012年7月歐式認購權證	0.252	2.28/單位	2012/07/04	150,000,000	2011/12/15
15826	Macquarie Bank Ltd.	李寧有限公司2013年6月歐式認購權證	0.152	7.880	2013/06/26	150,000,000	2011/12/15
15824	渣打銀行	匯豐控股有限公司2012年7月歐式認購權證	0.250	72.880	2012/07/04	150,000,000	2011/12/15
15823	渣打銀行	恒生指數2012年6月歐式認購權證	0.250	20,400/6,000單位	2012/06/28	200,000,000	2011/12/15
15816	SGA Societe Generale Acceptance N.V.	中國銀行股份有限公司-H股2012年6月歐式認購權證	0.180	3.18/單位	2012/06/27	200,000,000	2011/12/15
15818	SGA Societe Generale Acceptance N.V.	中國建設銀行股份有限公司-H股2012年6月歐式認購權證A	0.300	6.88/單位	2012/06/27	200,000,000	2011/12/15
15817	SGA Societe Generale Acceptance N.V.	長江實業(集團)有限公司2013年12月歐式認購權證	0.150	108/100單位	2013/12/30	300,000,000	2011/12/15
15819	SGA Societe Generale Acceptance N.V.	中國太平洋保險(集團)股份有限公司-H股2012年6月歐式認購權證	0.190	28.000	2012/06/04	100,000,000	2011/12/15
15820	SGA Societe Generale Acceptance N.V.	中國工商銀行股份有限公司-H股2012年6月歐式認購權證	0.280	5.88/單位	2012/06/27	200,000,000	2011/12/15
15822	SGA Societe Generale Acceptance N.V.	利豐有限公司2012年7月歐式認購權證	0.250	19.880	2012/07/23	150,000,000	2011/12/15
15830	瑞士銀行	友邦保險控股有限公司2012年7月歐式認購權證	0.180	26.050	2012/07/09	200,000,000	2011/12/15
15829	瑞士銀行	中國石油化工股份有限公司-H股2012年6月歐式認購權證A	0.470	9.48/單位	2012/06/29	100,000,000	2011/12/15
15827	瑞士銀行	匯豐控股有限公司2012年5月歐式認購權證A	0.360	67.930	2012/05/07	300,000,000	2011/12/15
15828	瑞士銀行	和記黃埔有限公司2012年5月歐式認購權證	0.270	79.930	2012/05/28	200,000,000	2011/12/15
14005#	Merrill Lynch Int'l & Co. C.V.	中國人壽保險股份有限公司-H股2012年3月歐式認購權證	0.079	22.690	2012/03/05	130,000,000	2011/12/15
15831	高盛結構產品(亞洲)有限公司	iShares安碩富時A50中國指數ETF2012年6月歐式認購權證	0.910	10.50/單位	2012/06/18	50,000,000	2011/12/16
15849	高盛結構產品(亞洲)有限公司	恒生指數2012年3月歐式認購權證	0.150	19,000/8,000單位	2012/03/29	200,000,000	2011/12/16
15838	香港上海匯豐銀行有限公司	中銀香港(控股)有限公司2012年6月歐式認購權證	0.150	20.000	2012/06/22	68,000,000	2011/12/16
15839	香港上海匯豐銀行有限公司	中海集裝箱運輸股份有限公司-H股2012年9月歐式認購權證	0.250	2/單位	2012/09/20	68,000,000	2011/12/16
15837	香港上海匯豐銀行有限公司	富士康國際控股有限公司2012年9月歐式認購權證	0.310	6.80/單位	2012/09/27	68,000,000	2011/12/16
15841	香港上海匯豐銀行有限公司	恒生指數2012年12月歐式認購權證B	0.250	21,000/8,000單位	2012/12/28	250,000,000	2011/12/16
15842	香港上海匯豐銀行有限公司	恒生指數2012年6月歐式認購權證A	0.170	17,600/8,000單位	2012/06/28	250,000,000	2011/12/16
15840	香港上海匯豐銀行有限公司	紫金礦業集團股份有限公司-H股2012年10月歐式認購權證	0.250	4.38/單位	2012/10/18	80,000,000	2011/12/16
15835	JP Morgan Structured Products/JP Morgan Int'l Derivatives #	恒大地產集團有限公司2012年6月歐式認購權證	0.250	4.28/單位	2012/06/28	100,000,000	2011/12/16
15836	JP Morgan Structured Products/JP Morgan Int'l Derivatives #	恒生指數2012年10月歐式認購權證	0.150	20,600/8,000單位	2012/10/30	200,000,000	2011/12/16
15834	JP Morgan Structured Products/JP Morgan Int'l Derivatives #	恒生指數2012年6月歐式認購權證A	0.250	20,400/12,000單位	2012/06/28	200,000,000	2011/12/16
15833	JP Morgan Structured Products/JP Morgan Int'l Derivatives #	新世界發展有限公司2012年6月歐式認購權證A	0.300	8/單位	2012/06/28	80,000,000	2011/12/16
15848	JP Morgan Structured Products/JP Morgan Int'l Derivatives #	中國石油天然氣股份有限公司-H股2013年1月歐式認購權證	0.150	9.000	2013/01/30	300,000,000	2011/12/16
15832	JP Morgan Structured Products/JP Morgan Int'l Derivatives #	中國平安保險(集團)股份有限公司-H股2012年6月歐式認購權證B	0.390	68.880	2012/06/28	100,000,000	2011/12/16
15845	Macquarie Bank Ltd.	北控水務集團有限公司2012年9月歐式認購權證	0.283	3/單位	2012/09/04	80,000,000	2011/12/16
15843	Macquarie Bank Ltd.	iShares安碩富時A50中國指數ETF2013年1月歐式認購權證	0.250	9.880	2013/01/03	200,000,000	2011/12/16
15846	Macquarie Bank Ltd.	國美電器控股有限公司2012年9月歐式認購權證	0.277	2.50/單位	2012/09/03	80,000,000	2011/12/16

新上市衍生認股權證 (續)

股份代號	發行機構	認股權證	發行價 (港元)	行使水平 / 每10單位認購價 (港元)	認購 / 行使日期	上市時之發行單位	上市日期
15853	Macquarie Bank Ltd.	恒安國際集團有限公司2012年6月歐式認購權證	0.276	88.880	2012/06/18	150,000,000	2011/12/16
15850	Macquarie Bank Ltd.	L'Occitane International S.A.2012年12月歐式認購權證	0.250	20.000	2012/12/10	150,000,000	2011/12/16
15847	Macquarie Bank Ltd.	中國石化上海石油化工股份有限公司-H股2012年7月歐式認購權證	0.253	3.50 / 單位	2012/07/09	100,000,000	2011/12/16
15852	Macquarie Bank Ltd.	創維數碼控股有限公司2012年6月歐式認購權證	0.270	4.18 / 單位	2012/06/18	80,000,000	2011/12/16
15851	Macquarie Bank Ltd.	中興通訊股份有限公司-H股2012年6月歐式認購權證	0.251	28.880	2012/06/18	180,000,000	2011/12/16
15844	渣打銀行	恒生指數2012年6月歐式認沽權證	0.250	18,800/8,000單位	2012/06/28	200,000,000	2011/12/16
24898#	Merrill Lynch Int'l & Co. C.V.	iShares安碩富時A50中國指數ETF2012年4月歐式認購權證B	0.036	11.610	2012/04/23	280,000,000	2011/12/16
15880	Citigroup Global Markets Holdings Inc.	交通銀行股份有限公司-H股2012年6月歐式認購權證	0.280	6.38 / 單位	2012/06/25	80,000,000	2011/12/19
15879	Citigroup Global Markets Holdings Inc.	中國神華能源股份有限公司-H股2012年5月歐式認購權證	0.230	39.288	2012/05/28	80,000,000	2011/12/19
15883	Citigroup Global Markets Holdings Inc.	恒生指數2012年3月歐式認沽權證C	0.150	18,338/7,000單位	2012/03/29	150,000,000	2011/12/19
15884	Citigroup Global Markets Holdings Inc.	江西銅業股份有限公司-H股2012年6月歐式認購權證	0.250	21.880	2012/06/19	80,000,000	2011/12/19
15882	Citigroup Global Markets Holdings Inc.	聯想集團有限公司2012年6月歐式認購權證	0.300	6.58 / 單位	2012/06/25	50,000,000	2011/12/19
15881	Citigroup Global Markets Holdings Inc.	中國平安保險(集團)股份有限公司-H股2012年6月歐式認購權證	0.350	69.980	2012/06/11	80,000,000	2011/12/19
15858	高盛結構產品(亞洲)有限公司	恒生指數2012年4月歐式認購權證	0.150	19,600/8,000單位	2012/04/27	200,000,000	2011/12/19
15859	高盛結構產品(亞洲)有限公司	恒生指數2012年3月歐式認沽權證	0.158	19,000/10,000單位	2012/03/29	200,000,000	2011/12/19
15857	高盛結構產品(亞洲)有限公司	恒生指數2012年4月歐式認沽權證	0.156	18,200/9,000單位	2012/04/27	200,000,000	2011/12/19
15860	高盛結構產品(亞洲)有限公司	恒生指數2012年3月歐式認購權證A	0.150	18,600/9,000單位	2012/03/29	200,000,000	2011/12/19
15861	高盛結構產品(亞洲)有限公司	恒生指數2012年3月歐式認沽權證B	0.179	18,400/7,000單位	2012/03/29	200,000,000	2011/12/19
15855	JP Morgan Structured Products/ JP Morgan Int'l Derivatives #	中國銀行股份有限公司-H股2012年10月歐式認購權證	0.250	3.38 / 單位	2012/10/03	200,000,000	2011/12/19
15856	JP Morgan Structured Products/ JP Morgan Int'l Derivatives #	iShares安碩富時A50中國指數ETF2012年7月歐式認購權證A	0.408	12.88 / 單位	2012/07/03	200,000,000	2011/12/19
15854	JP Morgan Structured Products/ JP Morgan Int'l Derivatives #	iShares安碩富時A50中國指數ETF2012年12月歐式認沽權證	0.250	12.000	2012/12/03	200,000,000	2011/12/19
15878	Macquarie Bank Ltd.	阿里巴巴網絡有限公司2013年5月歐式認購權證	0.177	8.880	2013/05/24	150,000,000	2011/12/19
15876	Macquarie Bank Ltd.	安踏體育用品有限公司2012年12月歐式認購權證	0.172	9.500	2012/12/27	200,000,000	2011/12/19
15875	Macquarie Bank Ltd.	華潤置地有限公司2012年8月歐式認購權證	0.250	14.000	2012/08/02	180,000,000	2011/12/19
15874	Macquarie Bank Ltd.	希慎興業有限公司2012年9月歐式認購權證	0.250	28.880	2012/09/04	180,000,000	2011/12/19
15877	Macquarie Bank Ltd.	雷士照明控股有限公司2012年3月歐式認購權證	0.150	3.80 / 單位	2012/03/19	80,000,000	2011/12/19
15871	Nomura International plc	友邦保險控股有限公司2012年9月歐式認購權證	0.250	26.500	2012/09/28	100,000,000	2011/12/19
15864	Nomura International plc	中信泰富有限公司2012年12月歐式認購權證	0.250	16.000	2012/12/31	100,000,000	2011/12/19
15866	Nomura International plc	江西銅業股份有限公司-H股2012年6月歐式認購權證A	0.260	18.180	2012/06/29	100,000,000	2011/12/19
15867	Nomura International plc	利豐有限公司2012年9月歐式認購權證	0.250	17.500	2012/09/28	100,000,000	2011/12/19
15873	Nomura International plc	中國龍工控股有限公司2012年6月歐式認購權證	0.250	3.88 / 單位	2012/06/29	100,000,000	2011/12/19
15872	Nomura International plc	玖龍紙業(控股)有限公司2013年7月歐式認購權證	0.155	6.510	2013/07/26	100,000,000	2011/12/19
15868	Nomura International plc	中國石油天然氣股份有限公司-H股2012年11月歐式認購權證	0.195	8.580	2012/11/27	100,000,000	2011/12/19
15865	Nomura International plc	中國石化上海石油化工股份有限公司-H股2012年7月歐式認購權證	0.150	3.61 / 單位	2012/07/26	100,000,000	2011/12/19
15862	Nomura International plc	九龍倉集團有限公司2012年6月歐式認購權證	0.250	45.000	2012/06/29	100,000,000	2011/12/19
15863	Nomura International plc	越秀地產股份有限公司2013年6月歐式認購權證	0.250	1.88 / 單位	2013/06/28	100,000,000	2011/12/19
15908	Barclays Bank plc	中國海洋石油有限公司2012年12月歐式認購權證	0.161	17.280	2012/12/04	100,000,000	2011/12/20
15910	Barclays Bank plc	中國石油化工有限公司-H股2012年8月歐式認購權證	0.365	9.30 / 單位	2012/08/31	100,000,000	2011/12/20
15907	Barclays Bank plc	匯豐控股有限公司2012年7月歐式認購權證	0.265	68.000	2012/07/31	100,000,000	2011/12/20
15911	Barclays Bank plc	和記黃埔有限公司2012年6月歐式認購權證	0.408	70.880	2012/06/29	80,000,000	2011/12/20
15909	Barclays Bank plc	騰訊控股有限公司2012年9月歐式認購權證	0.201	165/100單位	2012/09/04	100,000,000	2011/12/20
15885	中銀國際亞洲有限公司	中國電信股份有限公司-H股2012年7月歐式認購權證	0.250	5.88 / 單位	2012/07/04	100,000,000	2011/12/20

新上市衍生認股權證 (續)

股份代號	發行機構	認股權證	發行價 (港元)	行使水平 / 每10單位認購價 (港元)	認購 / 行使日期	上市時之發行單位	上市日期
15899	東亞銀行有限公司	安徽海螺水泥股份有限公司—H股2012年7月歐式認購權證	0.250	30.914	2012/07/23	70,000,000	2011/12/20
15898	東亞銀行有限公司	中銀香港(控股)有限公司2012年12月歐式認沽權證	0.250	16.000	2012/12/24	100,000,000	2011/12/20
15901	東亞銀行有限公司	中國海外發展有限公司2013年4月歐式認購權證	0.250	16.688	2013/04/23	90,000,000	2011/12/20
15902	東亞銀行有限公司	中國中鐵股份有限公司—H股2012年9月歐式認購權證	0.250	3.60/單位	2012/09/24	50,000,000	2011/12/20
15900	東亞銀行有限公司	江西銅業股份有限公司—H股2012年10月歐式認購權證	0.250	22.358	2012/10/22	80,000,000	2011/12/20
15889	高盛結構產品(亞洲)有限公司	中國建設銀行股份有限公司—H股2012年3月歐式認購權證	0.432	5.50/單位	2012/03/26	100,000,000	2011/12/20
15890	高盛結構產品(亞洲)有限公司	中國建設銀行股份有限公司—H股2012年3月歐式認購權證A	0.268	5.90/單位	2012/03/26	120,000,000	2011/12/20
15892	高盛結構產品(亞洲)有限公司	恒生指數2012年3月歐式認購權證C	0.150	18,000/12,000單位	2012/03/29	200,000,000	2011/12/20
15894	高盛結構產品(亞洲)有限公司	恒生指數2012年3月歐式認購權證D	0.219	17,500/9,000單位	2012/03/29	200,000,000	2011/12/20
15891	高盛結構產品(亞洲)有限公司	恒生指數2012年4月歐式認沽權證A	0.150	17,700/8,000單位	2012/04/27	200,000,000	2011/12/20
15893	高盛結構產品(亞洲)有限公司	恒生指數2012年4月歐式認沽權證B	0.150	17,200/8,000單位	2012/04/27	200,000,000	2011/12/20
15912	Macquarie Bank Ltd.	中國海外發展有限公司2012年10月歐式認購權證	0.254	17.500	2012/10/04	150,000,000	2011/12/20
15895	渣打銀行	和記黃埔有限公司2012年4月歐式認購權證	0.310	74.000	2012/04/23	100,000,000	2011/12/20
15896	渣打銀行	新鴻基地產發展有限公司2012年6月歐式認購權證	0.250	120.000	2012/06/25	100,000,000	2011/12/20
15886	SGA Societe Generale Acceptance N.V.	安徽海螺水泥股份有限公司—H股2012年6月歐式認購權證	0.290	28.880	2012/06/20	80,000,000	2011/12/20
15897	SGA Societe Generale Acceptance N.V.	中國農業銀行股份有限公司—H股2012年6月歐式認購權證	0.265	3.68/單位	2012/06/20	200,000,000	2011/12/20
15887	SGA Societe Generale Acceptance N.V.	中國平安保險(集團)股份有限公司—H股2012年6月歐式認購權證	0.470	66.500	2012/06/20	100,000,000	2011/12/20
15888	SGA Societe Generale Acceptance N.V.	騰訊控股有限公司2012年4月歐式認購權證	0.180	146/100單位	2012/04/23	400,000,000	2011/12/20
15903	瑞士銀行	中國移動有限公司2012年4月歐式認購權證D	0.250	80.000	2012/04/23	200,000,000	2011/12/20
15905	瑞士銀行	中國海洋石油有限公司2012年6月歐式認購權證B	0.250	13.380	2012/06/25	200,000,000	2011/12/20
15906	瑞士銀行	中國海洋石油有限公司2012年7月歐式認購權證	0.160	15.520	2012/07/23	200,000,000	2011/12/20
15904	瑞士銀行	中國石油化工股份有限公司—H股2013年12月歐式認購權證	0.200	7.290	2013/12/04	300,000,000	2011/12/20
15230*	大和資本市場香港有限公司	中國人壽保險股份有限公司—H股2012年4月歐式認購權證	0.092	22.480	2012/04/10	140,000,000	2011/12/20
15929	中銀國際亞洲有限公司	中國建設銀行股份有限公司—H股2012年5月歐式認沽權證	0.170	4.28/單位	2012/05/03	100,000,000	2011/12/21
15930	中銀國際亞洲有限公司	中國海洋石油有限公司2012年6月歐式認沽權證	0.150	12.800	2012/06/25	100,000,000	2011/12/21
15924	高盛結構產品(亞洲)有限公司	中國移動有限公司2012年4月歐式認購權證	0.251	80.000	2012/04/16	200,000,000	2011/12/21
15928	高盛結構產品(亞洲)有限公司	中國建設銀行股份有限公司—H股2012年6月歐式認購權證	0.252	6.38/單位	2012/06/08	120,000,000	2011/12/21
15927	高盛結構產品(亞洲)有限公司	中國人壽保險股份有限公司—H股2012年3月歐式認購權證	0.198	20.000	2012/03/28	300,000,000	2011/12/21
15926	高盛結構產品(亞洲)有限公司	中國人壽保險股份有限公司—H股2012年5月歐式認購權證	0.184	20.900	2012/05/14	168,000,000	2011/12/21
15925	高盛結構產品(亞洲)有限公司	中國移動有限公司2012年4月歐式認購權證A	0.513	74.000	2012/04/17	200,000,000	2011/12/21
15935	Macquarie Bank Ltd.	中國聯合網絡通信(香港)股份有限公司2012年12月歐式認購權證	0.250	17.000	2012/12/04	200,000,000	2011/12/21
15934	Macquarie Bank Ltd.	中國中煤能源股份有限公司—H股2012年8月歐式認購權證	0.150	8.990	2012/08/02	200,000,000	2011/12/21
15937	Macquarie Bank Ltd.	中國神華能源股份有限公司—H股2012年7月歐式認購權證	0.265	38.880	2012/07/04	200,000,000	2011/12/21
15932	Macquarie Bank Ltd.	匯豐控股有限公司2012年7月歐式認購權證	0.250	67.500	2012/07/04	200,000,000	2011/12/21
15933	Macquarie Bank Ltd.	匯豐控股有限公司2012年7月歐式認購權證A	0.445	60.000	2012/07/04	200,000,000	2011/12/21
15931	Macquarie Bank Ltd.	香港鐵路有限公司2012年7月歐式認購權證	0.255	26.000	2012/07/04	200,000,000	2011/12/21
15936	Macquarie Bank Ltd.	金沙中國有限公司2012年7月歐式認購權證	0.250	28.880	2012/07/04	150,000,000	2011/12/21
15914	Merrill Lynch Int'l & Co. C.V.	恒生指數2012年5月歐式認購權證A	0.154	19,000/9,000單位	2012/05/30	100,000,000	2011/12/21
15923	Merrill Lynch Int'l & Co. C.V.	恒生指數2012年6月歐式認購權證E	0.255	19,300/6,000單位	2012/06/28	100,000,000	2011/12/21
15915	Merrill Lynch Int'l & Co. C.V.	恒生指數2012年5月歐式認沽權證B	0.171	18,100/8,000單位	2012/05/30	100,000,000	2011/12/21
15916	Merrill Lynch Int'l & Co. C.V.	恒生指數2012年6月歐式認沽權證D	0.250	18,200/8,000單位	2012/06/28	100,000,000	2011/12/21
15913	Merrill Lynch Int'l & Co. C.V.	騰訊控股有限公司2012年4月歐式認購權證A	0.153	152.89/100單位	2012/04/17	80,000,000	2011/12/21
15918	荷蘭合作銀行	iShares安碩富時A50中國指數ETF2012年8月歐式認購權證	0.500	12/單位	2012/08/20	50,000,000	2011/12/21

新上市衍生認股權證 (續)

股份代號	發行機構	認股權證	發行價 (港元)	行使水平 / 每10單位認購價 (港元)	認購 / 行使日期	上市時之發行單位	上市日期
15919	荷蘭合作銀行	iShares安碩富時A50中國指數ETF2012年11月歐式認購權證	0.150	10.000	2012/11/05	150,000,000	2011/12/21
15920	荷蘭合作銀行	iShares安碩富時A50中國指數ETF2014年9月歐式認購權證	0.250	11.000	2014/09/22	150,000,000	2011/12/21
15921	荷蘭合作銀行	iShares安碩富時A50中國指數ETF2012年7月歐式認沽權證	0.150	10.660	2012/07/26	150,000,000	2011/12/21
15917	SGA Societe Generale Acceptance N.V.	中國移動有限公司2012年5月歐式認購權證A	0.260	80.380	2012/05/16	200,000,000	2011/12/21
15939	SGA Societe Generale Acceptance N.V.	香港交易及結算所有限公司2012年12月歐式認購權證	0.230	120.98/100單位	2012/12/03	500,000,000	2011/12/21
15922	SGA Societe Generale Acceptance N.V.	恒生指數2012年3月歐式認購權證E	0.150	19,000/8,000單位	2012/03/29	300,000,000	2011/12/21
15938	瑞士銀行	中國農業銀行股份有限公司—H股2012年6月歐式認購權證	0.300	3.70/單位	2012/06/25	200,000,000	2011/12/21
15957	Citigroup Global Markets Holdings Inc.	北京金隅股份有限公司—H股2013年9月歐式認購權證	0.150	6.208	2013/09/26	80,000,000	2011/12/22
15950	Citigroup Global Markets Holdings Inc.	百麗國際控股有限公司2012年6月歐式認購權證	0.150	18.388	2012/06/11	80,000,000	2011/12/22
15951	Citigroup Global Markets Holdings Inc.	中銀香港(控股)有限公司2012年6月歐式認購權證	0.150	18.888	2012/06/21	80,000,000	2011/12/22
15952	Citigroup Global Markets Holdings Inc.	中國人壽保險股份有限公司—H股2012年5月歐式認購權證A	0.150	20.888	2012/05/10	80,000,000	2011/12/22
15955	Citigroup Global Markets Holdings Inc.	恒大地產集團有限公司2012年6月歐式認購權證	0.250	3.88/單位	2012/06/25	80,000,000	2011/12/22
15948	Citigroup Global Markets Holdings Inc.	昆侖能源有限公司2012年12月歐式認購權證	0.150	11.018	2012/12/27	80,000,000	2011/12/22
15956	Citigroup Global Markets Holdings Inc.	SPDR金ETF2012年6月歐式認購權證	0.350	1,438/100單位	2012/06/25	40,000,000	2011/12/22
15949	Citigroup Global Markets Holdings Inc.	兗州煤業股份有限公司—H股2012年6月歐式認購權證	0.150	20.018	2012/06/11	80,000,000	2011/12/22
15954	Citigroup Global Markets Holdings Inc.	紫金礦業集團股份有限公司—H股2012年6月歐式認購權證	0.250	3.38/單位	2012/06/25	80,000,000	2011/12/22
15953	Citigroup Global Markets Holdings Inc.	中興通訊股份有限公司—H股2012年6月歐式認購權證	0.250	29.380	2012/06/25	80,000,000	2011/12/22
15940	高盛結構產品(亞洲)有限公司	中國移動有限公司2012年7月歐式認購權證	0.263	83.880	2012/07/03	150,000,000	2011/12/22
15944	高盛結構產品(亞洲)有限公司	iShares安碩富時A50中國指數ETF2012年11月歐式認購權證	0.165	9.980	2012/11/26	200,000,000	2011/12/22
15942	高盛結構產品(亞洲)有限公司	匯豐控股有限公司2012年4月歐式認購權證	0.309	62.930	2012/04/16	150,000,000	2011/12/22
15943	高盛結構產品(亞洲)有限公司	匯豐控股有限公司2012年5月歐式認購權證	0.200	67.880	2012/05/07	150,000,000	2011/12/22
15941	高盛結構產品(亞洲)有限公司	匯豐控股有限公司2012年7月歐式認購權證	0.642	58.000	2012/07/09	150,000,000	2011/12/22
15946	Macquarie Bank Ltd.	龍源電力集團股份有限公司—H股2012年6月歐式認購權證	0.596	7/單位	2012/06/22	80,000,000	2011/12/22
15947	Macquarie Bank Ltd.	中國海洋石油有限公司2012年7月歐式認購權證	0.250	14.000	2012/07/04	200,000,000	2011/12/22
15945	Macquarie Bank Ltd.	上海電氣集團股份有限公司—H股2012年6月歐式認購權證	0.254	4.18/單位	2012/06/22	80,000,000	2011/12/22
15958	瑞士銀行	中國人壽保險股份有限公司—H股2012年6月歐式認購權證A	0.210	19.400	2012/06/21	300,000,000	2011/12/22
15967	高盛結構產品(亞洲)有限公司	友邦保險控股有限公司2012年6月歐式認購權證	0.173	24.280	2012/06/04	150,000,000	2011/12/23
15968	高盛結構產品(亞洲)有限公司	中銀香港(控股)有限公司2012年6月歐式認購權證	0.155	18.880	2012/06/25	150,000,000	2011/12/23
15964	高盛結構產品(亞洲)有限公司	和記黃埔有限公司2012年4月歐式認購權證	0.561	63.930	2012/04/02	200,000,000	2011/12/23
15966	高盛結構產品(亞洲)有限公司	和記黃埔有限公司2012年6月歐式認購權證	0.292	73.850	2012/06/11	200,000,000	2011/12/23
15965	高盛結構產品(亞洲)有限公司	和記黃埔有限公司2012年4月歐式認購權證A	0.313	70.000	2012/04/02	200,000,000	2011/12/23
15962	Merrill Lynch Int'l & Co. C.V.	中國銀行股份有限公司—H股2012年5月歐式認購權證	0.215	2.99/單位	2012/05/14	50,000,000	2011/12/23
15963	Merrill Lynch Int'l & Co. C.V.	iShares安碩富時A50中國指數ETF2012年8月歐式認購權證A	0.315	12.50/單位	2012/08/27	40,000,000	2011/12/23
15959	Merrill Lynch Int'l & Co. C.V.	匯豐控股有限公司2012年5月歐式認購權證B	0.154	70.010	2012/05/28	70,000,000	2011/12/23
15961	Merrill Lynch Int'l & Co. C.V.	中國工商銀行股份有限公司—H股2012年5月歐式認購權證A	0.255	5.19/單位	2012/05/28	40,000,000	2011/12/23
15960	Merrill Lynch Int'l & Co. C.V.	中國石油天然氣股份有限公司—H股2012年6月歐式認購權證	0.375	10.39/單位	2012/06/25	40,000,000	2011/12/23
15984	Nomura International plc	安徽海螺水泥股份有限公司—H股2012年9月歐式認購權證	0.266	28.880	2012/09/27	50,000,000	2011/12/23
15995	Nomura International plc	中銀香港(控股)有限公司2012年6月歐式認購權證	0.152	18.900	2012/06/21	100,000,000	2011/12/23
15998	Nomura International plc	中國銀行股份有限公司—H股2012年7月歐式認購權證A	0.150	3.18/單位	2012/07/26	100,000,000	2011/12/23
15985	Nomura International plc	中國建設銀行股份有限公司—H股2012年6月歐式認購權證	0.254	5.99/單位	2012/06/29	50,000,000	2011/12/23
15993	Nomura International plc	中國遠洋控股股份有限公司—H股2012年9月歐式認購權證	0.280	5/單位	2012/09/28	100,000,000	2011/12/23
15992	Nomura International plc	中國中煤能源股份有限公司—H股2013年1月歐式認購權證	0.150	10.190	2013/01/28	100,000,000	2011/12/23
15986	Nomura International plc	中信銀行股份有限公司—H股2012年7月歐式認購權證	0.155	5.508/單位	2012/07/26	100,000,000	2011/12/23

新上市衍生認股權證 (續)

股份代號	發行機構	認股權證	發行價 (港元)	行使水平 / 每10單位認購價 (港元)	認購 / 行使日期	上市時之發行單位	上市日期
15979	Nomura International plc	長江實業(集團)有限公司2013年12月歐式認購權證 A	0.210	78.88/100單位	2013/12/23	100,000,000	2011/12/23
15988	Nomura International plc	中國神華能源股份有限公司-H股2012年9月歐式認購權證	0.257	36.880	2012/09/27	50,000,000	2011/12/23
15991	Nomura International plc	中國南車股份有限公司-H股2014年12月歐式認購權證	0.250	5.880	2014/12/22	50,000,000	2011/12/23
15987	Nomura International plc	東方電氣股份有限公司-H股2012年6月歐式認購權證	0.251	28.880	2012/06/29	50,000,000	2011/12/23
15996	Nomura International plc	iShares安碩富時A50中國指數ETF2012年9月歐式認購權證	0.155	9.380	2012/09/11	100,000,000	2011/12/23
15980	Nomura International plc	和記黃埔有限公司2013年3月歐式認購權證	0.160	53/100單位	2013/03/28	100,000,000	2011/12/23
15983	Nomura International plc	昆侖能源有限公司2012年12月歐式認購權證	0.150	11.000	2012/12/27	100,000,000	2011/12/23
15994	Nomura International plc	中國平安保險(集團)股份有限公司-H股2013年9月歐式認購權證	0.150	48.88/100單位	2013/09/30	100,000,000	2011/12/23
15982	Nomura International plc	保利(香港)投資有限公司2012年10月歐式認購權證	0.320	4.18/單位	2012/10/31	100,000,000	2011/12/23
15989	Nomura International plc	中國熔盛重工集團控股有限公司2012年10月歐式認購權證	0.290	2.88/單位	2012/10/31	100,000,000	2011/12/23
15981	Nomura International plc	新鴻基地產發展有限公司2013年2月歐式認購權證	0.180	88/100單位	2013/02/28	100,000,000	2011/12/23
15990	Nomura International plc	兗州煤業股份有限公司-H股2012年9月歐式認購權證	0.253	18.680	2012/09/27	50,000,000	2011/12/23
15997	Nomura International plc	紫金礦業集團股份有限公司-H股2012年9月歐式認購權證	0.300	4/單位	2012/09/28	100,000,000	2011/12/23
15969	荷蘭合作銀行	中國建設銀行股份有限公司-H股2012年7月歐式認購權證	0.450	5.50/單位	2012/07/23	150,000,000	2011/12/23
15970	荷蘭合作銀行	中國建設銀行股份有限公司-H股2012年8月歐式認購權證	0.250	6/單位	2012/08/20	150,000,000	2011/12/23
15971	荷蘭合作銀行	中國建設銀行股份有限公司-H股2012年9月歐式認購權證	0.250	6.50/單位	2012/09/17	150,000,000	2011/12/23
15972	荷蘭合作銀行	中國建設銀行股份有限公司-H股2012年7月歐式認購權證	0.750	5.50/單位	2012/07/23	100,000,000	2011/12/23
15978	荷蘭合作銀行	中國太平洋保險(集團)股份有限公司-H股2012年8月歐式認購權證	0.270	21.000	2012/08/20	100,000,000	2011/12/23
15974	荷蘭合作銀行	中國工商銀行股份有限公司-H股2012年5月歐式認購權證	0.300	5.18/單位	2012/05/28	150,000,000	2011/12/23
15975	荷蘭合作銀行	中國工商銀行股份有限公司-H股2012年8月歐式認購權證	0.500	4.68/單位	2012/08/28	150,000,000	2011/12/23
15977	荷蘭合作銀行	中國工商銀行股份有限公司-H股2012年8月歐式認購權證	0.500	4.20/單位	2012/08/20	100,000,000	2011/12/23
15976	荷蘭合作銀行	中國工商銀行股份有限公司-H股2012年8月歐式認購權證 A	0.250	5.70/單位	2012/08/20	150,000,000	2011/12/23
15973	荷蘭合作銀行	兗州煤業股份有限公司-H股2012年8月歐式認購權證	0.250	16.000	2012/08/20	100,000,000	2011/12/23
15999	渣打銀行	iShares安碩富時A50中國指數ETF2012年9月歐式認購權證	0.160	9.390	2012/09/11	100,000,000	2011/12/23
16031	Barclays Bank plc	中國農業銀行股份有限公司-H股2012年9月歐式認購權證	0.250	4/單位	2012/09/28	100,000,000	2011/12/28
16032	Barclays Bank plc	友邦保險控股有限公司2012年9月歐式認購權證	0.157	30.000	2012/09/28	100,000,000	2011/12/28
16033	Barclays Bank plc	中國銀行股份有限公司-H股2012年9月歐式認購權證	0.260	3.35/單位	2012/09/28	100,000,000	2011/12/28
16029	Barclays Bank plc	中國移動有限公司2012年9月歐式認購權證	0.257	90.000	2012/09/28	100,000,000	2011/12/28
16030	Barclays Bank plc	中信銀行股份有限公司-H股2012年7月歐式認購權證	0.262	5.25/單位	2012/07/31	100,000,000	2011/12/28
16025	BNP Paribas Arbitrage Issuance B.V.	恒生指數2012年12月歐式認購權證	0.150	19,000/10,000單位	2012/12/28	200,000,000	2011/12/28
16026	BNP Paribas Arbitrage Issuance B.V.	恒生指數2013年8月歐式認購權證	0.150	20,000/10,000單位	2013/08/29	200,000,000	2011/12/28
16027	BNP Paribas Arbitrage Issuance B.V.	恒生指數2014年12月歐式認購權證	0.250	18,000/10,000單位	2014/12/30	200,000,000	2011/12/28
16028	BNP Paribas Arbitrage Issuance B.V.	恒生指數2012年7月歐式認購權證	0.180	17,600/10,000單位	2012/07/30	200,000,000	2011/12/28
16023	Citigroup Global Markets Holdings Inc.	友邦保險控股有限公司2012年6月歐式認購權證	0.250	24.380	2012/06/29	80,000,000	2011/12/28
16017	Citigroup Global Markets Holdings Inc.	中國建設銀行股份有限公司-H股2012年7月歐式認購權證	0.250	5.88/單位	2012/07/16	80,000,000	2011/12/28
16016	Citigroup Global Markets Holdings Inc.	中國高速傳動設備集團有限公司2012年6月歐式認購權證	0.250	4.28/單位	2012/06/29	50,000,000	2011/12/28
16018	Citigroup Global Markets Holdings Inc.	中國移動有限公司2012年6月歐式認購權證 A	0.300	78.880	2012/06/29	80,000,000	2011/12/28
16020	Citigroup Global Markets Holdings Inc.	中國工商銀行股份有限公司-H股2012年6月歐式認購權證	0.250	5.28/單位	2012/06/29	80,000,000	2011/12/28
16022	Citigroup Global Markets Holdings Inc.	中國龍工控股有限公司2012年6月歐式認購權證	0.250	3.28/單位	2012/06/29	50,000,000	2011/12/28
16015	Citigroup Global Markets Holdings Inc.	六福集團(國際)有限公司2012年6月歐式認購權證	0.250	36.880	2012/06/29	50,000,000	2011/12/28
16024	Citigroup Global Markets Holdings Inc.	中國人民財產保險股份有限公司-H股2012年8月歐式認購權證	0.150	12.888/10單位	2012/08/09	80,000,000	2011/12/28
16019	Citigroup Global Markets Holdings Inc.	中國雨潤食品集團有限公司2012年6月歐式認購權證	0.150	12.888	2012/06/26	80,000,000	2011/12/28
16021	Citigroup Global Markets Holdings Inc.	紫金礦業集團股份有限公司-H股2012年7月歐式認購權證	0.250	3.88/單位	2012/07/10	50,000,000	2011/12/28

新上市衍生認股權證 (續)

股份代號	發行機構	認股權證	發行價 (港元)	行使水平 / 每10單位認購價 (港元)	認購 / 行使日期	上市時之發行單位	上市日期
16002	高盛結構產品(亞洲)有限公司	中國海洋石油有限公司2012年6月歐式認購權證	0.150	14.600	2012/06/18	150,000,000	2011/12/28
16003	高盛結構產品(亞洲)有限公司	中國神華能源股份有限公司-H股2012年4月歐式認購權證	0.222	37.088	2012/04/23	150,000,000	2011/12/28
16000	高盛結構產品(亞洲)有限公司	江西銅業股份有限公司-H股2012年4月歐式認購權證	0.180	18.900	2012/04/02	150,000,000	2011/12/28
16001	高盛結構產品(亞洲)有限公司	騰訊控股有限公司2012年4月歐式認購權證	0.150	163/100單位	2012/04/23	200,000,000	2011/12/28
16004	Macquarie Bank Ltd.	中國農業銀行股份有限公司-H股2012年7月歐式認購權證	0.250	4/單位	2012/07/04	120,000,000	2011/12/28
16009	Macquarie Bank Ltd.	百麗國際控股有限公司2012年8月歐式認購權證	0.187	16.188	2012/08/16	200,000,000	2011/12/28
16005	Macquarie Bank Ltd.	中國蒙牛乳業有限公司2012年7月歐式認購權證	0.296	28.000	2012/07/04	150,000,000	2011/12/28
16008	渣打銀行	中國銀行股份有限公司-H股2012年9月歐式認購權證A	0.250	3.28/單位	2012/09/05	100,000,000	2011/12/28
16007	渣打銀行	香港交易及結算有限公司2012年10月歐式認購權證	0.260	108.35/100單位	2012/10/31	100,000,000	2011/12/28
16006	渣打銀行	恒生指數2012年7月歐式認沽權證	0.250	19,800/13,000單位	2012/07/30	200,000,000	2011/12/28
16013	瑞士銀行	中國人壽保險股份有限公司-H股2012年4月歐式認購權證C	0.220	19.000	2012/04/10	300,000,000	2011/12/28
16012	瑞士銀行	中國海洋石油有限公司2012年7月歐式認購權證A	0.250	12.380	2012/07/10	200,000,000	2011/12/28
16014	瑞士銀行	iShares安碩富時A50中國指數ETF2013年2月歐式認購權證	0.250	8.880	2013/02/25	300,000,000	2011/12/28
16010	瑞士銀行	和記黃埔有限公司2012年7月歐式認購權證	0.540	69.380	2012/07/10	200,000,000	2011/12/28
16011	瑞士銀行	和記黃埔有限公司2012年6月歐式認購權證C	0.680	65.000	2012/06/28	200,000,000	2011/12/28
16072	BNP Paribas Arbitrage Issuance B.V.	華晨中國汽車控股有限公司2013年3月歐式認購權證	0.250	8.180	2013/03/04	100,000,000	2011/12/29
16073	BNP Paribas Arbitrage Issuance B.V.	比亞迪股份有限公司-H股2012年9月歐式認購權證	0.320	18.800	2012/09/04	86,000,000	2011/12/29
16074	BNP Paribas Arbitrage Issuance B.V.	中國遠洋控股股份有限公司-H股2012年8月歐式認購權證	0.660	4.20/單位	2012/08/02	39,000,000	2011/12/29
16069	BNP Paribas Arbitrage Issuance B.V.	東方電氣股份有限公司-H股2012年9月歐式認購權證	0.400	26.880	2012/09/04	40,000,000	2011/12/29
16071	BNP Paribas Arbitrage Issuance B.V.	中國榕盛重工集團控股有限公司2012年10月歐式認購權證	0.470	2.38/單位	2012/10/04	36,000,000	2011/12/29
16075	BNP Paribas Arbitrage Issuance B.V.	金沙中國有限公司2012年9月歐式認購權證	0.410	24.000	2012/09/04	100,000,000	2011/12/29
16070	BNP Paribas Arbitrage Issuance B.V.	國藥控股股份有限公司-H股2012年8月歐式認購權證	0.250	22.800	2012/08/02	60,000,000	2011/12/29
16076	BNP Paribas Arbitrage Issuance B.V.	永利澳門有限公司2012年10月歐式認購權證	0.350	22.280	2012/10/04	100,000,000	2011/12/29
16077	BNP Paribas Arbitrage Issuance B.V.	招金礦業股份有限公司-H股2012年10月歐式認購權證	0.250	13.380	2012/10/04	74,000,000	2011/12/29
16060	Credit Suisse AG	友邦保險控股有限公司2012年5月歐式認購權證	0.150	23.900	2012/05/03	300,000,000	2011/12/29
16058	Credit Suisse AG	中國移動有限公司2012年6月歐式認購權證	0.250	78.380	2012/06/29	300,000,000	2011/12/29
16055	Credit Suisse AG	中國聯合網絡通信(香港)股份有限公司2012年5月歐式認購權證	0.150	16.900	2012/05/28	200,000,000	2011/12/29
16057	Credit Suisse AG	中國建設銀行股份有限公司-H股2012年7月歐式認購權證A	0.250	5.68/單位	2012/07/03	300,000,000	2011/12/29
16047	Credit Suisse AG	長江實業(集團)有限公司2012年6月歐式認購權證A	0.250	98.000	2012/06/29	100,000,000	2011/12/29
16056	Credit Suisse AG	中國海洋石油有限公司2012年6月歐式認購權證	0.150	14.600	2012/06/25	300,000,000	2011/12/29
16050	Credit Suisse AG	中國石化化工股份有限公司-H股2012年6月歐式認購權證	0.250	8.98/單位	2012/06/29	200,000,000	2011/12/29
16059	Credit Suisse AG	中國神華能源股份有限公司-H股2012年6月歐式認購權證A	0.250	36.880	2012/06/29	100,000,000	2011/12/29
16051	Credit Suisse AG	香港交易及結算有限公司2012年8月歐式認購權證	0.150	130.30/100單位	2012/08/01	300,000,000	2011/12/29
16048	Credit Suisse AG	匯豐控股有限公司2012年4月歐式認購權證A	0.150	68.700	2012/04/30	300,000,000	2011/12/29
16052	Credit Suisse AG	利豐有限公司2012年10月歐式認購權證	0.150	20.000	2012/10/03	100,000,000	2011/12/29
16049	Credit Suisse AG	新鴻基地產發展有限公司2012年6月歐式認購權證	0.400	108.000	2012/06/29	100,000,000	2011/12/29
16053	Credit Suisse AG	騰訊控股有限公司2012年5月歐式認購權證	0.150	158.90/100單位	2012/05/28	300,000,000	2011/12/29
16054	Credit Suisse AG	騰訊控股有限公司2012年5月歐式認購權證A	0.150	168/100單位	2012/05/28	300,000,000	2011/12/29
16036	高盛結構產品(亞洲)有限公司	中國農業銀行股份有限公司-H股2012年4月歐式認購權證	0.195	3.58/單位	2012/04/12	120,000,000	2011/12/29
16037	高盛結構產品(亞洲)有限公司	香港交易及結算有限公司2012年8月歐式認購權證	0.152	130.28/100單位	2012/08/06	200,000,000	2011/12/29
16035	高盛結構產品(亞洲)有限公司	中國平安保險(集團)股份有限公司-H股2012年7月歐式認購權證	0.529	60.000	2012/07/03	150,000,000	2011/12/29
16034	高盛結構產品(亞洲)有限公司	騰訊控股有限公司2012年7月歐式認沽權證	0.174	145/100單位	2012/07/09	150,000,000	2011/12/29
16041	香港上海匯豐銀行有限公司	中國農業銀行股份有限公司-H股2012年6月歐式認購權證	0.250	3.38/單位	2012/06/22	80,000,000	2011/12/29

新上市衍生認股權證 (續)

股份代號	發行機構	認股權證	發行價 (港元)	行使水平 / 每10單位認購價 (港元)	認購 / 行使日期	上市時之發行單位	上市日期
16043	香港上海匯豐銀行有限公司	中國銀行股份有限公司-H股2012年7月歐式認購權證	0.330	2.58/單位	2012/07/27	80,000,000	2011/12/29
16039	香港上海匯豐銀行有限公司	中國建設銀行股份有限公司-H股2012年6月歐式認購權證A	0.620	5/單位	2012/06/29	100,000,000	2011/12/29
16042	香港上海匯豐銀行有限公司	中國人壽保險股份有限公司-H股2012年9月歐式認購權證	0.250	18.880	2012/09/20	100,000,000	2011/12/29
16040	香港上海匯豐銀行有限公司	中國移動有限公司2012年6月歐式認購權證A	0.480	72.880	2012/06/29	120,000,000	2011/12/29
16038	香港上海匯豐銀行有限公司	中國海洋石油有限公司2012年9月歐式認購權證	0.250	12.880	2012/09/18	100,000,000	2011/12/29
16045	香港上海匯豐銀行有限公司	中國石油化工股份有限公司-H股2012年6月歐式認購權證	0.590	8.50/單位	2012/06/29	80,000,000	2011/12/29
16044	香港上海匯豐銀行有限公司	iShares安碩富時A50中國指數ETF2012年11月歐式認購權證	0.150	10.000	2012/11/05	100,000,000	2011/12/29
16046	香港上海匯豐銀行有限公司	中國石油天然氣股份有限公司-H股2013年1月歐式認購權證	0.150	9.000	2013/01/28	80,000,000	2011/12/29
16064	Macquarie Bank Ltd.	華潤電力控股有限公司2012年11月歐式認購權證	0.250	16.000	2012/11/29	150,000,000	2011/12/29
16080	渣打銀行	百麗國際控股有限公司2012年8月歐式認購權證	0.157	16.200	2012/08/30	100,000,000	2011/12/29
16063	渣打銀行	中銀香港(控股)有限公司2012年6月歐式認購權證	0.150	20.000	2012/06/29	100,000,000	2011/12/29
16062	渣打銀行	中國電信股份有限公司-H股2012年7月歐式認購權證	0.350	4.88/單位	2012/07/03	100,000,000	2011/12/29
16081	渣打銀行	iShares安碩富時A50中國指數ETF2012年11月歐式認購權證	0.150	9.990	2012/11/23	200,000,000	2011/12/29
16078	渣打銀行	匯豐控股有限公司2012年9月歐式認購權證	0.290	68.000	2012/09/05	150,000,000	2011/12/29
16061	渣打銀行	和記黃埔有限公司2012年7月歐式認購權證	0.260	75.000	2012/07/03	100,000,000	2011/12/29
16079	渣打銀行	江西銅業股份有限公司-H股2012年9月歐式認購權證	0.250	21.000	2012/09/05	100,000,000	2011/12/29
16068	瑞士銀行	中國銀行股份有限公司-H股2012年6月歐式認購權證	0.150	3.19/單位	2012/06/25	100,000,000	2011/12/29
16067	瑞士銀行	中國太平洋保險(集團)股份有限公司-H股2012年6月歐式認購權證A	0.250	22.880	2012/06/29	100,000,000	2011/12/29
16065	瑞士銀行	匯豐控股有限公司2012年6月歐式認購權證C	0.400	63.930	2012/06/25	300,000,000	2011/12/29
16066	瑞士銀行	中國石油天然氣股份有限公司-H股2012年4月歐式認購權證	0.510	10.02/單位	2012/04/30	100,000,000	2011/12/29
10145	BNP Paribas Arbitrage Issuance B.V.	黃金2012年9月歐式認購權證	0.250	1,850/4,000單位	2012/09/06	200,000,000	2011/12/30
10146	BNP Paribas Arbitrage Issuance B.V.	黃金2012年9月歐式認沽權證	0.250	1,500/4,000單位	2012/09/06	200,000,000	2011/12/30
10143	BNP Paribas Arbitrage Issuance B.V.	原油期貨2012年11月歐式認購權證	0.250	105/400單位	2012/11/14	200,000,000	2011/12/30
10144	BNP Paribas Arbitrage Issuance B.V.	原油期貨2012年11月歐式認沽權證	0.250	95/500單位	2012/11/14	200,000,000	2011/12/30
16098	Credit Suisse AG	中國農業銀行股份有限公司-H股2012年4月歐式認購權證	0.150	3.79/單位	2012/04/05	120,000,000	2011/12/30
16096	Credit Suisse AG	中國農業銀行股份有限公司-H股2012年6月歐式認購權證	0.300	3.69/單位	2012/06/25	120,000,000	2011/12/30
16097	Credit Suisse AG	中國農業銀行股份有限公司-H股2012年6月歐式認購權證A	0.255	3.39/單位	2012/06/25	120,000,000	2011/12/30
16102	Credit Suisse AG	中銀香港(控股)有限公司2012年6月歐式認購權證	0.150	20.000	2012/06/25	80,000,000	2011/12/30
16104	Credit Suisse AG	中國銀行股份有限公司-H股2012年6月歐式認購權證	0.150	3.09/單位	2012/06/25	100,000,000	2011/12/30
16095	Credit Suisse AG	中國移動有限公司2012年4月歐式認購權證	0.150	80.000	2012/04/05	150,000,000	2011/12/30
16093	Credit Suisse AG	中國建設銀行股份有限公司-H股2012年5月歐式認購權證	0.350	6/單位	2012/05/28	120,000,000	2011/12/30
16094	Credit Suisse AG	中國建設銀行股份有限公司-H股2012年4月歐式認購權證A	0.200	6/單位	2012/04/05	120,000,000	2011/12/30
16103	Credit Suisse AG	招商銀行股份有限公司-H股2012年9月歐式認購權證	0.170	18.200	2012/09/24	80,000,000	2011/12/30
16091	Credit Suisse AG	匯豐控股有限公司2012年5月歐式認購權證	0.450	60.000	2012/05/28	200,000,000	2011/12/30
16092	Credit Suisse AG	和記黃埔有限公司2012年4月歐式認購權證	0.400	70.400	2012/04/30	200,000,000	2011/12/30
16100	Credit Suisse AG	中國工商銀行股份有限公司-H股2012年6月歐式認購權證	0.390	4.81/單位	2012/06/25	120,000,000	2011/12/30
16099	Credit Suisse AG	中國工商銀行股份有限公司-H股2012年5月歐式認購權證A	0.300	5.19/單位	2012/05/28	120,000,000	2011/12/30
16101	Credit Suisse AG	中國人民財產保險股份有限公司-H股2012年9月歐式認購權證	0.150	11.980	2012/09/24	80,000,000	2011/12/30
16087	高盛結構產品(亞洲)有限公司	中國銀行股份有限公司-H股2012年7月歐式認購權證	0.153	3.18/單位	2012/07/30	120,000,000	2011/12/30
16089	高盛結構產品(亞洲)有限公司	長江實業(集團)有限公司2012年6月歐式認購權證	0.152	112.800	2012/06/25	120,000,000	2011/12/30
16090	高盛結構產品(亞洲)有限公司	中國石油化工股份有限公司-H股2012年5月歐式認購權證	0.318	9/單位	2012/05/14	120,000,000	2011/12/30
16086	高盛結構產品(亞洲)有限公司	中國太平洋保險(集團)股份有限公司-H股2012年7月歐式認購權證	0.155	26.880	2012/07/03	120,000,000	2011/12/30
16088	高盛結構產品(亞洲)有限公司	新鴻基地產發展有限公司2013年2月歐式認購權證	0.158	88/100單位	2013/02/18	150,000,000	2011/12/30

新上市衍生認股權證(續)

股份代號	發行機構	認股權證	發行價(港元)	行使水平/ 每10單位 認購價(港元)	認購/ 行使日期	上市時之 發行單位	上市日期
16084	香港上海匯豐銀行有限公司	友邦保險控股有限公司2012年7月歐式認購權證	0.280	21.880	2012/07/20	100,000,000	2011/12/30
16085	香港上海匯豐銀行有限公司	富士康國際控股有限公司2012年9月歐式認購權證A	0.420	5.88/單位	2012/09/12	60,000,000	2011/12/30
16082	香港上海匯豐銀行有限公司	銀河娛樂集團有限公司2012年10月歐式認購權證	0.250	16.880	2012/10/29	80,000,000	2011/12/30
16083	香港上海匯豐銀行有限公司	聯想集團有限公司2012年9月歐式認購權證	0.450	7/單位	2012/09/26	60,000,000	2011/12/30
16111	JP Morgan Structured Products/ JP Morgan Int'l Derivatives #	長江實業(集團)有限公司2012年7月歐式認購權證	0.250	108.000	2012/07/03	80,000,000	2011/12/30
16110	JP Morgan Structured Products/ JP Morgan Int'l Derivatives #	中國海洋石油有限公司2012年6月歐式認購權證	0.150	14.600	2012/06/18	200,000,000	2011/12/30
16108	JP Morgan Structured Products/ JP Morgan Int'l Derivatives #	恒基兆地產有限公司2012年10月歐式認購權證	0.250	42.880	2012/10/03	100,000,000	2011/12/30
16109	JP Morgan Structured Products/ JP Morgan Int'l Derivatives #	恒生銀行有限公司2012年10月歐式認購權證	0.250	108.000	2012/10/03	65,000,000	2011/12/30
16107	JP Morgan Structured Products/ JP Morgan Int'l Derivatives #	匯豐控股有限公司2012年10月歐式認購權證	0.250	66.000	2012/10/03	200,000,000	2011/12/30
16105	Macquarie Bank Ltd.	中國平安保險(集團)股份有限公司-H股2012年7月歐式認購權證A	0.338	65.000	2012/07/04	200,000,000	2011/12/30
16106	Macquarie Bank Ltd.	中國平安保險(集團)股份有限公司-H股2012年7月歐式認沽權證	0.424	45.000	2012/07/04	200,000,000	2011/12/30
16117	瑞士銀行	中國農業銀行股份有限公司-H股2012年5月歐式認購權證	0.190	4/單位	2012/05/28	100,000,000	2011/12/30
16115	瑞士銀行	中國聯合網絡通信(香港)股份有限公司2012年5月歐式認購權證	0.150	16.900	2012/05/28	100,000,000	2011/12/30
16116	瑞士銀行	中國建設銀行股份有限公司-H股2012年7月歐式認購權證A	0.200	6.49/單位	2012/07/05	200,000,000	2011/12/30
16119	瑞士銀行	中國人壽保險股份有限公司-H股2012年7月歐式認購權證C	0.190	20.050	2012/07/09	300,000,000	2011/12/30
16112	瑞士銀行	江西銅業股份有限公司-H股2012年6月歐式認購權證B	0.150	20.730	2012/06/18	100,000,000	2011/12/30
16118	瑞士銀行	中國平安保險(集團)股份有限公司-H股2013年9月歐式認購權證	0.150	48.88/100單位	2013/09/16	200,000,000	2011/12/30
16113	瑞士銀行	騰訊控股有限公司2012年6月歐式認購權證B	0.200	160/100單位	2012/06/25	200,000,000	2011/12/30
16114	瑞士銀行	騰訊控股有限公司2012年7月歐式認購權證A	0.180	168/100單位	2012/07/30	200,000,000	2011/12/30

進一步發行

認購期屆滿之衍生權證(2011)

股份代號	認股權證	最後買賣日期	除牌日期
22546	Macquarie Bank Ltd. – Air China European Warrants Dec 2010	2010/12/24	2011/01/03
22329	Nomura Int'l plc – A50 China European Warrants Dec 2010	2010/12/24	2011/01/03
21601	Nomura Int'l plc – Agile Ppt European Warrants Dec 2010 A	2010/12/24	2011/01/03
22330	Nomura Int'l plc – Agile Ppt European Warrants Dec 2010 B	2010/12/24	2011/01/03
23290	Nomura Int'l plc – Air China European Warrants Dec 2010	2010/12/24	2011/01/03
23299	Nomura Int'l plc – BOC HK European Warrants Dec 2010	2010/12/24	2011/01/03
24495	Nomura Int'l plc – CC Bank European Put Warrants Dec 2010	2010/12/24	2011/01/03
22687	Nomura Int'l plc – CC Bank European Warrants Dec 2010 A	2010/12/24	2011/01/03
22949	Nomura Int'l plc – CC Bank European Warrants Dec 2010 B	2010/12/24	2011/01/03
22950	Nomura Int'l plc – CC Bank European Warrants Dec 2010 C	2010/12/24	2011/01/03
22951	Nomura Int'l plc – China Life European Warrants Dec 2010 A	2010/12/24	2011/01/03
22952	Nomura Int'l plc – China Life European Warrants Dec 2010 B	2010/12/24	2011/01/03
23294	Nomura Int'l plc – China Mobile European Warrants Dec 2010	2010/12/24	2011/01/03
21603	Nomura Int'l plc – GCL-Poly Energy European Warrants Dec 10	2010/12/24	2011/01/03
22683	Nomura Int'l plc – Hutchison European Warrants Dec 2010 A	2010/12/24	2011/01/03
22944	Nomura Int'l plc – Hutchison European Warrants Dec 2010 B	2010/12/24	2011/01/03
22328	Nomura Int'l plc – ICBC European Warrants Dec 2010	2010/12/24	2011/01/03
22684	Nomura Int'l plc – JIANC European Warrants Dec 2010 A	2010/12/24	2011/01/03
23285	Nomura Int'l plc – JIANC European Warrants Dec 2010 B	2010/12/24	2011/01/03
21599	Nomura Int'l plc – PetroChina European Warrants Dec 2010	2010/12/24	2011/01/03
20670	Nomura Int'l plc – Tencent Holdings European Warrants Dec10A	2010/12/24	2011/01/03
22945	Nomura Int'l plc – Tencent Holdings European Warrants Dec10B	2010/12/24	2011/01/03
23292	Nomura Int'l plc – Tencent Holdings European Warrants Dec10C	2010/12/24	2011/01/03
22035	RB of Scotland N.V. – A50 China European Put Wts Dec 2010	2010/12/24	2011/01/03
20731	RB of Scotland N.V. – BYD European Warrants Dec 2010	2010/12/24	2011/01/03
23182	RB of Scotland N.V. – China Shenhua European Wts Dec 2010	2010/12/24	2011/01/03
23035	RB of Scotland N.V. – ICBC European Warrants Dec 2010 B	2010/12/24	2011/01/03
23017	RB of Scotland N.V. – Jiangxi Copper European Wts Dec 2010	2010/12/24	2011/01/03
19646	RB of Scotland N.V. – Minsheng Bank European Wts Dec2010	2010/12/24	2011/01/03
23036	RB of Scotland N.V. – Tencent Holdings European Wts Dec 2010	2010/12/24	2011/01/03
19189	Standard Bank PLC – CMOE European Warrants Dec 2010	2010/12/24	2011/01/03
24585	UBS AG – China Life European Warrants Dec 2010 E	2010/12/24	2011/01/03
22865	BNP Paribas Arbit Issu B.V. – CC Bank Euro Wts Jan 2011 A	2010/12/24	2011/01/04
23069	BNP Paribas Arbit Issu B.V. – CC Bank Euro Wts Jan 2011 B	2010/12/24	2011/01/04
22866	BNP Paribas Arbit Issu B.V. – ICBC European Wts Jan 2011	2010/12/24	2011/01/04
18892	BNP Paribas Arbit Issu B.V. – Sinopec Corp Euro Wts Jan 2011	2010/12/24	2011/01/04
23606	Deutsche Bank AG – CC Bank European Warrants Jan 2011 A	2010/12/24	2011/01/04
23348	Deutsche Bank AG – China Life European Warrants Jan 2011 A	2010/12/24	2011/01/04
23908	Deutsche Bank AG – HSBC European Warrants Jan 2011	2010/12/24	2011/01/04
23334	HK Bank – Minsheng Bank European Warrants Jan 2011	2010/12/24	2011/01/04
23802	KBC Fin Products Int'l Ltd. – CC Bank Euro Put Wts Jan 2011	2010/12/24	2011/01/04
23190	KBC Fin Products Int'l Ltd. – CC Bank Euro Wts Jan 2011 B	2010/12/24	2011/01/04
23797	KBC Fin Products Int'l Ltd. – CC Bank Euro Wts Jan 2011 D	2010/12/24	2011/01/04
24639	KBC Fin Products Int'l Ltd. – China Life Euro Wts Jan 2011 C	2010/12/24	2011/01/04
23340	KBC Fin Products Int'l Ltd. – CMB European Warrants Jan 2011	2010/12/24	2011/01/04
22596	KBC Fin Products Int'l Ltd. – CNOOC Euro Put Wts Jan 2011 A	2010/12/24	2011/01/04
23344	KBC Fin Products Int'l Ltd. – HSBC Euro Put Wts Jan 2011 C	2010/12/24	2011/01/04
23342	KBC Fin Products Int'l Ltd. – HSBC European Wts Jan 2011 A	2010/12/24	2011/01/04
23343	KBC Fin Products Int'l Ltd. – HSBC European Wts Jan 2011 B	2010/12/24	2011/01/04
23218	KBC Fin Products Int'l Ltd. – Tencent Holdings Eu Wt Jan 11B	2010/12/24	2011/01/04
21870	KBC Fin Products Int'l Ltd. – Zijin Mining European Wt Jan11	2010/12/24	2011/01/04
23941	KBC Fin Products Int'l Ltd-Tencent Holdings Eu Put Wt Jan 11	2010/12/24	2011/01/04
20276	Macquarie Bank Ltd. – Sinofer European Warrants Jan 2011	2010/12/24	2011/01/04
22290	Merrill Lynch Int'l & Co. C.V. – Ch Overseas Eur Wt Jan 2011	2010/12/24	2011/01/04
24815	Merrill Lynch Int'l & Co. C.V. – CNOOC Euro Put Wts Jan 2011	2010/12/24	2011/01/04
23669	Merrill Lynch Int'l & Co. C.V. –BOCL European Put Wts Jan 11	2010/12/24	2011/01/04
24649	RB of Scotland N.V. – China Life European Wts Jan 2011 E	2010/12/24	2011/01/04
24820	SGA Societe Generale Acceptance N.V. – CCB Eur Wt Jan 2011 D	2010/12/24	2011/01/04
24135	SGA Societe Generale Acceptance N.V. – HWL Eur Wt Jan 2011	2010/12/24	2011/01/04
23745	SGA Societe Generale Acceptance NV-Minsheng Bk Eu Wt Jan 11	2010/12/24	2011/01/04
24324	UBS AG – BOCL European Warrants Jan 2011 B	2010/12/24	2011/01/04
23873	UBS AG – Jiangxi Copper European Warrants Jan 2011	2010/12/24	2011/01/04
19350	BNP Paribas Arbit Issu B.V. – Ch Railway Euro Wts Jan 2011	2010/12/28	2011/01/05
21415	BNP Paribas Arbit Issu B.V. – Fushan Energy Euro Wts Jan11	2010/12/28	2011/01/05
20963	Citigroup Global Mkt H Inc. – China Life Euro Wts Jan 2011	2010/12/28	2011/01/05
02166	Credit Agri CIB Fin P (G) Ltd. – BOCL European Wts Jan 2011	2010/12/28	2011/01/05
24758	Credit Suisse AG – Tencent Holdings European Wts Jan 2011 A	2010/12/28	2011/01/05
24021	Deutsche Bank AG – ICBC European Warrants Jan 2011	2010/12/28	2011/01/05
25273	Goldman Sachs SP (Asia) – CC Bank European Wts Jan 2011	2010/12/28	2011/01/05
18613	KBC Fin Products Int'l Ltd. – BOCL European Wts Jan 2011 A	2010/12/28	2011/01/05
22578	Macquarie Bank Ltd. – Angang Steel European Wts Jan 2011	2010/12/28	2011/01/05
23336	Macquarie Bank Ltd. – Ch Ship Cont European Warrants Jan 11	2010/12/28	2011/01/05
23335	Macquarie Bank Ltd. – CHALCO European Warrants Jan 2011	2010/12/28	2011/01/05
22973	Macquarie Bank Ltd. – Cheung Kong European Warrants Jan 2011	2010/12/28	2011/01/05
21674	Macquarie Bank Ltd. – Chi Resources European Warrants Jan 11	2010/12/28	2011/01/05
23038	Macquarie Bank Ltd. – China Shenhua European Wts Jan 2011	2010/12/28	2011/01/05
21110	Macquarie Bank Ltd. – CNOOC European Put Warrants Jan 2011 A	2010/12/28	2011/01/05
19193	Macquarie Bank Ltd. – Foxconn European Warrants Jan 2011	2010/12/28	2011/01/05
24240	Macquarie Bank Ltd. – HSBC European Put Warrants Jan 2011	2010/12/28	2011/01/05
22404	Macquarie Bank Ltd. – Jiangxi Copper European Wts Jan 2011 A	2010/12/28	2011/01/05
23205	Macquarie Bank Ltd. – Jiangxi Copper European Wts Jan 2011 B	2010/12/28	2011/01/05
23338	Macquarie Bank Ltd. – Ping An European Warrants Jan 2011	2010/12/28	2011/01/05
23126	Macquarie Bank Ltd. – Tencent European Warrants Jan 2011	2010/12/28	2011/01/05
23664	RB of Scotland N.V. – China Life European Wts Jan 2011 A	2010/12/28	2011/01/05
02691	SGA Societe Generale Acceptance N.V. – BOCL Eur Wts Jan2011A	2010/12/28	2011/01/05
18047	BNP Paribas Arbit Issu B.V. – PetroCh Euro Wts Jan 2011	2010/12/29	2011/01/06
25319	Credit Suisse AG – Tencent Holdings European Wts Jan 2011 B	2010/12/29	2011/01/06

認購期屆滿之衍生權證(2011)(續)

股份代號	認股權證	最後買賣日期	除牌日期
21492	KBC Fin Products Int'l Ltd. – A50 Ch Euro Wts Jan 2011	2010/12/29	2011/01/06
23185	KBC Fin Products Int'l Ltd. – BOCL European Wts Jan 2011 B	2010/12/29	2011/01/06
23361	Macquarie Bank Ltd. – CC Bank European Put Warrants Jan 2011	2010/12/29	2011/01/06
23356	Macquarie Bank Ltd. – CC Bank European Warrants Jan 2011 A	2010/12/29	2011/01/06
23357	Macquarie Bank Ltd. – CC Bank European Warrants Jan 2011 B	2010/12/29	2011/01/06
22363	Macquarie Bank Ltd. – CNOOC European Put Warrants Jan 2011 B	2010/12/29	2011/01/06
21860	SGA Societe Generale Acceptance N.V. – A50 Ch Eu Wt Jan 11A	2010/12/29	2011/01/06
23620	SGA Societe Generale Acceptance N.V. – CCB Eur Wt Jan 2011 C	2010/12/29	2011/01/06
24050	SGA Societe Generale Acceptance N.V. – HSBC Eu Wt Jan 2011 B	2010/12/29	2011/01/06
24510	SGA Societe Generale Acceptance N.V. – A50 Ch Eu Put Wt Jan11D	2010/12/29	2011/01/06
23541	BOCI Asia Ltd. – HSBC European Warrants Jan 2011	2010/12/31	2011/01/07
25393	Credit Suisse AG – Sinopec Corp European Warrants Jan 2011 B	2010/12/31	2011/01/07
18537	HK Bank – Ch Comm Cons European Warrants Jan 2011	2010/12/31	2011/01/07
23189	KBC Fin Products Int'l Ltd. – CC Bank Euro Wts Jan 2011 A	2010/12/31	2011/01/07
23365	KBC Fin Products Int'l Ltd. – CC Bank Euro Wts Jan 2011 C	2010/12/31	2011/01/07
23377	KBC Fin Products Int'l Ltd. – CNOOC Euro Put Wts Jan 2011 B	2010/12/31	2011/01/07
23381	KBC Fin Products Int'l Ltd. – HSBC Euro Put Wts Jan 2011 D	2010/12/31	2011/01/07
23192	KBC Fin Products Int'l Ltd. – ICBC European Wts Jan 2011 A	2010/12/31	2011/01/07
23366	KBC Fin Products Int'l Ltd. – ICBC European Wts Jan 2011 C	2010/12/31	2011/01/07
24453	BNP Paribas Arbit Issu B.V. – China Life Euro Wts Jan 2011	2011/01/03	2011/01/10
23251	BOCI Asia Ltd. – Yurun Food European Warrants Jan 2011	2011/01/03	2011/01/10
24118	CC Rabobank B.A. – China Life European Put Warrants Jan 2011	2011/01/03	2011/01/10
23395	J P Morgan SP BV – Yanzhou Coal European Warrants Jan 2011	2011/01/03	2011/01/10
21320	Barclays Bank plc – Ch Comm Cons European Warrants Jan 2011	2011/01/04	2011/01/11
21769	Barclays Bank plc – Fushan Energy European Warrants Jan 2011	2011/01/04	2011/01/11
22354	CC Rabobank B.A. – China Agri European Warrants Jan 2011	2011/01/04	2011/01/11
23448	CC Rabobank B.A. – Jiangxi Copper European Warrants Jan 2011	2011/01/04	2011/01/11
22269	Citigroup Global Mkt H Inc. – Wharf European Warrants Jan 11	2011/01/04	2011/01/11
21654	Citigroup Global Mkt H Inc. – Alibaba European Warrants Jan11A	2011/01/04	2011/01/11
23691	Credit Suisse AG – Agricultural Bank European Wts Jan 2011 C	2011/01/04	2011/01/11
23796	Credit Suisse AG – Agricultural Bank European Wts Jan 2011 D	2011/01/04	2011/01/11
25017	Credit Suisse AG – Agricultural Bank European Wts Jan 2011 E	2011/01/04	2011/01/11
24379	Credit Suisse AG – BOCL European Warrants Jan 2011 A	2011/01/04	2011/01/11
25178	Credit Suisse AG – Sinopec Corp European Warrants Jan 2011 A	2011/01/04	2011/01/11
23445	HK Bank – China Life European Warrants Jan 2011	2011/01/04	2011/01/11
23446	HK Bank – Jiangxi Copper European Warrants Jan 2011	2011/01/04	2011/01/11
24137	J P Morgan SP BV – Agricultural Bk European Warrants Jan 11	2011/01/04	2011/01/11
23773	KBC Fin Products Int'l Ltd. – Sinopec Euro Wts Jan 2011	2011/01/04	2011/01/11
23414	Macquarie Bank Ltd. – BOCL European Put Warrants Jan 2011	2011/01/04	2011/01/11
23405	Macquarie Bank Ltd. – Fushan Energy European Warrants Jan 11	2011/01/04	2011/01/11
22215	Merrill Lynch Int'l & Co. C.V. – HSBC Euro Wts Jan 2011 A	2011/01/04	2011/01/11
23615	Merrill Lynch Int'l & Co. C.V. – ICBC European Wts Jan 2011B	2011/01/04	2011/01/11
23694	Merrill Lynch Int'l & Co. C.V. – Agricultural Bk Eu Wt Jan11A	2011/01/04	2011/01/11
20566	RB of Scotland N.V. – Ch Comm Cons European Wts Jan 2011	2011/01/04	2011/01/11
24481	RB of Scotland N.V. – Sinopec Corp European Warrants Jan 11B	2011/01/04	2011/01/11
24261	SGA Societe Generale Acceptance N.V. – ICBC Eu Wt Jan 2011 C	2011/01/04	2011/01/11
23922	SGA Societe Generale Acceptance N.V. – JIANG Eu Wts Jan 2011	2011/01/04	2011/01/11
23846	UBS AG – Agricultural Bank European Warrants Jan 2011 H	2011/01/04	2011/01/11
22109	UBS AG – Ch Comm Cons European Warrants Jan 2011	2011/01/04	2011/01/11
23333	UBS AG – China Life European Warrants Jan 2011 A	2011/01/04	2011/01/11
25146	UBS AG – ICBC European Warrants Jan 2011	2011/01/04	2011/01/11
21136	Citigroup Global Mkt H Inc. – A50 China Euro Wts Jan 2011 B	2011/01/05	2011/01/12
20236	Citigroup Global Mkt H Inc. – Anta Sports European Wts Jan11	2011/01/05	2011/01/12
20237	Citigroup Global Mkt H Inc. – Belle Int'l European Wts Jan11	2011/01/05	2011/01/12
20245	Citigroup Global Mkt H Inc. – PICC P&C European Wts Jan11	2011/01/05	2011/01/12
23167	KBC Fin Products Int'l Ltd. – Tencent Holdings Eu Wt Jan 11A	2011/01/05	2011/01/12
23418	Merrill Lynch Int'l & Co. C.V. – Tencent European Wts Jan 11	2011/01/05	2011/01/12
23695	Merrill Lynch Int'l & Co. C.V. – Agricultural Bk Eu Wt Jan11B	2011/01/05	2011/01/12
22694	BOCI Asia Ltd. – China Shenhua European Warrants Jan 2011	2011/01/06	2011/01/13
24139	CC Rabobank B.A. – Agricultural Bk European Warrants Jan 11	2011/01/06	2011/01/13
24144	Deutsche Bank AG – Agricultural Bk European Warrants Jan 11	2011/01/06	2011/01/13
23704	HK Bank – BOCL European Warrants Jan 2011	2011/01/06	2011/01/13
21424	HK Bank – Fushan Energy European Warrants Jan 2011	2011/01/06	2011/01/13
23787	KBC Fin Products Int'l Ltd. – Agricultural Bk Eu Wt Jan 11H	2011/01/06	2011/01/13
24224	Macquarie Bank Ltd. – CC Bank European Warrants Jan 2011 C	2011/01/06	2011/01/13
24331	Merrill Lynch Int'l & Co. C.V. – BOCL European Wts Jan 2011A	2011/01/06	2011/01/13
23701	Merrill Lynch Int'l & Co. CV – Agricultural Bk Eu Put Wt Jan11	2011/01/06	2011/01/13
20673	Nomura Int'l plc – A50 China European Warrants Jan 2011	2011/01/06	2011/01/13
21861	SGA Societe Generale Acceptance N.V. – A50 Ch Eu Wt Jan 11B	2011/01/06	2011/01/13
23659	CC Rabobank B.A. – China Life European Warrants Jan 2011 A	2011/01/07	2011/01/14
23486	HK Bank – Esprit European Warrants Jan 2011	2011/01/07	2011/01/14
23484	HK Bank – Sinopec Corp European Warrants Jan 2011	2011/01/07	2011/01/14
23488	J P Morgan SP BV – CM Bank European Warrants Jan 2011	2011/01/07	2011/01/14
23489	J P Morgan SP BV – ICBC European Warrants Jan 2011 A	2011/01/07	2011/01/14
23490	J P Morgan SP BV – ICBC European Warrants Jan 2011 B	2011/01/07	2011/01/14
23491	J P Morgan SP BV – Lenovo European Warrants Jan 2011	2011/01/07	2011/01/14
24283	Merrill Lynch Int'l & Co. C.V. – China Life Eu Wt Jan 2011 C	2011/01/07	2011/01/14
23372	BOCI Asia Ltd. – Mongolia Energy European Warrants Jan 2011	2011/01/10	2011/01/17
23252	BOCI Asia Ltd. – Sinopharm European Warrants Jan 2011	2011/01/10	2011/01/17
18269	Citigroup Global Mkt H Inc. – HSBC European Wts Jan 2011	2011/01/10	2011/01/17
23197	KBC Fin Products Int'l Ltd. – BOCL Euro Put Wts Jan 2011	2011/01/10	2011/01/17
23198	KBC Fin Products Int'l Ltd. – China Life Eur Put Wt Jan 2011	2011/01/10	2011/01/17
23121	Barclays Bank plc – BOCL European Put Warrants Jan 2011	2011/01/11	2011/01/18
23117	Barclays Bank plc – BOCL European Warrants Jan 2011	2011/01/11	2011/01/18
22801	Barclays Bank plc – BYD European Warrants Jan 2011	2011/01/11	2011/01/18
23111	Barclays Bank plc – Sinopec Corp European Wts Jan 2011	2011/01/11	2011/01/18
20770	BNP Paribas Arbit Issu B.V. – A50 China Euro Wts Jan 2011	2011/01/11	2011/01/18

認購期屆滿之衍生權證(2011)(續)

股份代號	認股權證	最後買賣日期	除牌日期
23499	CC Rabobank B.A. – Geely Auto European Warrants Jan 2011	2011/01/11	2011/01/18
24097	Citigroup Global Mkt H Inc. – ICBC European Wts Jan 2011	2011/01/11	2011/01/18
21789	Credit Suisse AG – A50 China European Warrants Jan 2011 A	2011/01/11	2011/01/18
23570	Credit Suisse AG – Agricultural Bank European Wts Jan 2011 A	2011/01/11	2011/01/18
24070	Credit Suisse AG – CC Bank European Warrants Jan 2011 A	2011/01/11	2011/01/18
25396	Credit Suisse AG – China Coal European Warrants Jan 2011	2011/01/11	2011/01/18
24069	Credit Suisse AG – ICBC European Warrants Jan 2011 A	2011/01/11	2011/01/18
24837	Deutsche Bank AG – Esprit European Warrants Jan 2011	2011/01/11	2011/01/18
22582	HK Bank – China Coal European Warrants Jan 2011	2011/01/11	2011/01/18
24950	HK Bank – China Mobile European Warrants Jan 2011	2011/01/11	2011/01/18
23554	KBC Fin Products Int'l Ltd. – Agricultural Bk Eu Wt Jan 11 A	2011/01/11	2011/01/18
23555	KBC Fin Products Int'l Ltd. – Agricultural Bk Eu Wt Jan 11 B	2011/01/11	2011/01/18
23556	KBC Fin Products Int'l Ltd. – Agricultural Bk Eu Wt Jan 11 C	2011/01/11	2011/01/18
23557	KBC Fin Products Int'l Ltd. – Agricultural Bk Eu Wt Jan 11 D	2011/01/11	2011/01/18
23558	KBC Fin Products Int'l Ltd. – Agricultural Bk Eu Wt Jan 11 E	2011/01/11	2011/01/18
23788	KBC Fin Products Int'l Ltd. – Agricultural Bk Eu Wt Jan 11	2011/01/11	2011/01/18
23562	KBC Fin Products Int'l Ltd. – Agricultural Eu Put Wt Jan 11F	2011/01/11	2011/01/18
23563	KBC Fin Products Int'l Ltd. – Agricultural Eu Put Wt Jan 11G	2011/01/11	2011/01/18
23193	KBC Fin Products Int'l Ltd. – ICBC European Wts Jan 2011 B	2011/01/11	2011/01/18
22086	Macquarie Bank Ltd. – CITIC Pacific European Warrants Jan 11	2011/01/11	2011/01/18
22754	Macquarie Bank Ltd. – Nine Dragons European Wts Jan 2011	2011/01/11	2011/01/18
23910	Merrill Lynch Int'l & Co. C.V. – Ch Telecom Eur Wt Jan 2011	2011/01/11	2011/01/18
23843	Merrill Lynch Int'l & Co. C.V. – Agricultural Bk Eu Wt Jan 11D	2011/01/11	2011/01/18
25225	Nomura Int'l plc – Agricultural Bk European Warrants Jan 11	2011/01/11	2011/01/18
23822	Nomura Int'l plc – China Coal European Warrants Jan 2011	2011/01/11	2011/01/18
23565	SGA Societe Generale Acceptance N.V. – AGBK Eu Wt Jan 2011 A	2011/01/11	2011/01/18
23566	SGA Societe Generale Acceptance N.V. – AGBK Eu Wt Jan 2011 B	2011/01/11	2011/01/18
23567	SGA Societe Generale Acceptance N.V. – AGBK Eu Wt Jan 2011 C	2011/01/11	2011/01/18
23568	SGA Societe Generale Acceptance N.V. – AGBK Eu Wt Jan 2011 D	2011/01/11	2011/01/18
23569	SGA Societe Generale Acceptance N.V. – AGBK Eu Wt Jan 2011 E	2011/01/11	2011/01/18
20302	SGA Societe Generale Acceptance N.V. – CCCCL Eu Wt Jan 2011	2011/01/11	2011/01/18
22201	SGA Societe Generale Acceptance N.V. – CPIC Euro Wts Jan 11	2011/01/11	2011/01/18
23631	SGA Societe Generale Acceptance N.V. – CTeI Eu Wt Jan 2011 A	2011/01/11	2011/01/18
23098	UBS AG – A50 China European Warrants Jan 2011	2011/01/11	2011/01/18
23574	UBS AG – Agricultural Bank European Warrants Jan 2011 B	2011/01/11	2011/01/18
23832	UBS AG – Agricultural Bank European Warrants Jan 2011 G	2011/01/11	2011/01/18
24402	UBS AG – China Coal European Warrants Jan 2011	2011/01/11	2011/01/18
23560	Citigroup Global Mkt H Inc. – Agricultural Bk Eu Wt Jan 11 A	2011/01/12	2011/01/19
23561	Citigroup Global Mkt H Inc. – Agricultural Bk Eu Wt Jan 11 B	2011/01/12	2011/01/19
23544	Citigroup Global Mkt H Inc. – Fushan Energy Euro Wt Jan 2011	2011/01/12	2011/01/19
23543	Citigroup Global Mkt H Inc. – Yurun Food Euro Wts Jan 2011	2011/01/12	2011/01/19
22503	HK Bank – Angang Steel European Warrants Jan 2011	2011/01/12	2011/01/19
23536	KBC Fin Products Int'l Ltd. – Ch Mobile Euro Wt Jan 2011	2011/01/12	2011/01/19
23410	KBC Fin Products Int'l Ltd. – CPIC European Warrants Jan 11	2011/01/12	2011/01/19
23981	KBC Fin Products Int'l Ltd. – ICBC Euro Put Wts Jan 2011	2011/01/12	2011/01/19
20407	Citigroup Global Mkt H Inc. – A50 China Euro Wts Jan 2011 A	2011/01/13	2011/01/20
20399	Citigroup Global Mkt H Inc. – BYD European Warrants Jan 2011	2011/01/13	2011/01/20
20403	Citigroup Global Mkt H Inc. – CC Bank European Wts Jan 2011	2011/01/13	2011/01/20
20405	Citigroup Global Mkt H Inc. – KECL European Warrants Jan 2011	2011/01/13	2011/01/20
23186	KBC Fin Products Int'l Ltd. – BOCL European Wts Jan 2011 C	2011/01/13	2011/01/20
23580	SGA Societe Generale Acceptance N.V. – AGBK Eu Wt Jan 2011 F	2011/01/13	2011/01/20
23154	SGA Societe Generale Acceptance N.V. – Tencent Eu Wt Jan 11	2011/01/13	2011/01/20
23581	UBS AG – Agricultural Bank European Warrants Jan 2011 C	2011/01/13	2011/01/20
23437	Barclays Bank plc – Tencent Holdings European Warrants Jan 11	2011/01/14	2011/01/21
19463	Citigroup Global Mkt H Inc. – PetroChina Euro Wts Jan 2011	2011/01/14	2011/01/21
25888	Credit Suisse AG – ICBC European Warrants Jan 2011 C	2011/01/14	2011/01/21
23157	HK Bank – Tencent European Warrants Jan 2011	2011/01/14	2011/01/21
23196	KBC Fin Products Int'l Ltd. – China Life Euro Wts Jan 2011 A	2011/01/14	2011/01/21
24115	CC Rabobank B.A. – Ch Mobile European Warrants Jan 2011 B	2011/01/17	2011/01/24
23458	CC Rabobank B.A. – Sh Petrochem European Warrants Jan 2011	2011/01/17	2011/01/24
25882	Credit Suisse AG – China Life European Put Warrants Jan 2011	2011/01/17	2011/01/24
24451	KBC Fin Products Int'l Ltd. – China Life Euro Wts Jan 2011 B	2011/01/17	2011/01/24
09163	RB of Scotland N.V. – Gold European (LS) Warrants Jan 2011	2011/01/17	2011/01/24
09168	RB of Scotland N.V. – KLCI European (LS) Warrants Jan 2011	2011/01/17	2011/01/24
09164	RB of Scotland N.V. – KOSPI 200 European (LS) Wts Jan 2011	2011/01/17	2011/01/24
09181	RB of Scotland N.V. – NASDAQ 100 European (LS) Wts Jan 2011	2011/01/17	2011/01/24
09201	RB of Scotland N.V. – Nikkei 225 European (LS) Wts Jan 2011	2011/01/17	2011/01/24
09213	RB of Scotland N.V. – Thailand SET50 Euro (LS) Wts Jan 2011	2011/01/17	2011/01/24
24535	Standard Chartered Bank – HSBC European Warrants Jan 2011	2011/01/17	2011/01/24
22516	Barclays Bank plc – A50 China European Put Warrants Jan 2011	2011/01/18	2011/01/25
20950	Barclays Bank plc – China Coal European Warrants Jan 2011	2011/01/18	2011/01/25
24241	BNP Paribas Arbit Issu B.V. – CNOOC European Wts Jan 2011	2011/01/18	2011/01/25
23369	BOCI Asia Ltd. – China Coal European Warrants Jan 2011	2011/01/18	2011/01/25
21639	CC Rabobank B.A. – A50 China European Put Wts Jan 2011 A	2011/01/18	2011/01/25
24776	CC Rabobank B.A. – China Life European Warrants Jan 2011 B	2011/01/18	2011/01/25
23068	Citigroup Global Mkt H Inc. – A50 China Euro Wts Jan 2011 C	2011/01/18	2011/01/25
21921	Citigroup Global Mkt H Inc. – China Agri European Wts Jan 11	2011/01/18	2011/01/25
21817	Citigroup Global Mkt H Inc. – CITIC Pacific Eu Wt Jan 2011 A	2011/01/18	2011/01/25
21820	Citigroup Global Mkt H Inc. – Henganintl European Wts Jan 11	2011/01/18	2011/01/25
22923	Citigroup Global Mkt H Inc. – Lenovo European Warrants Jan 11	2011/01/18	2011/01/25
21659	Citigroup Global Mkt H Inc. – Li & Fung European Wts Jan 11	2011/01/18	2011/01/25
21661	Citigroup Global Mkt H Inc. – Nine Dragons Euro Wts Jan 2011	2011/01/18	2011/01/25
22344	Credit Suisse AG – A50 China European Put Warrants Jan 2011	2011/01/18	2011/01/25
23009	Credit Suisse AG – A50 China European Warrants Jan 2011 B	2011/01/18	2011/01/25
23571	Credit Suisse AG – Agricultural Bank European Wts Jan 2011 B	2011/01/18	2011/01/25
25880	Credit Suisse AG – China Life European Warrants Jan 2011 B	2011/01/18	2011/01/25
25182	Credit Suisse AG – China Mobile European Warrants Jan 2011 B	2011/01/18	2011/01/25

認購期屆滿之衍生權證(2011)(續)

股份代號	認股權證	最後買賣日期	除牌日期
25887	Credit Suisse AG – CPIC European Warrants Jan 2011	2011/01/18	2011/01/25
24376	Credit Suisse AG – ICBC European Warrants Jan 2011 B	2011/01/18	2011/01/25
26067	Credit Suisse AG – ICBC European Warrants Jan 2011 E	2011/01/18	2011/01/25
23860	Deutsche Bank AG – China Coal European Warrants Jan 2011	2011/01/18	2011/01/25
24986	Deutsche Bank AG – China Mobile European Warrants Jan 2011	2011/01/18	2011/01/25
10985	Deutsche Bank AG – GBP/USD European Put Warrants Jan 2011	2011/01/18	2011/01/25
10981	Deutsche Bank AG – GBP/USD European Warrants Jan 2011	2011/01/18	2011/01/25
25109	Goldman Sachs SP (Asia) – Agricultural Bk European Wts Jan11	2011/01/18	2011/01/25
24250	J P Morgan SP BV – Alibaba European Warrants Jan 2011	2011/01/18	2011/01/25
24089	J P Morgan SP BV – CNOOC European Warrants Jan 2011	2011/01/18	2011/01/25
23070	Macquarie Bank Ltd. – A50 China European Warrants Jan 2011 B	2011/01/18	2011/01/25
24158	Macquarie Bank Ltd. – Agricultural Bk European Put Wt Jan11	2011/01/18	2011/01/25
25007	Macquarie Bank Ltd. – China Coal European Warrants Jan 2011	2011/01/18	2011/01/25
23684	Macquarie Bank Ltd. – Geely Auto European Warrants Jan 2011	2011/01/18	2011/01/25
23671	Merrill Lynch Int'l & Co. C.V. – A50 China Eu Put Wt Jan 11	2011/01/18	2011/01/25
24213	Merrill Lynch Int'l & Co. C.V. – Ch Shenhua Eur Wts Jan 2011	2011/01/18	2011/01/25
24282	Merrill Lynch Int'l & Co. C.V. – China Life Eu Wt Jan 2011 B	2011/01/18	2011/01/25
23670	Merrill Lynch Int'l & Co. C.V. – CM Bank Euro Put Wts Jan 11	2011/01/18	2011/01/25
23911	Merrill Lynch Int'l & Co. C.V. – CNOOC European Wts Jan 2011	2011/01/18	2011/01/25
23618	Merrill Lynch Int'l & Co. C.V. – ICBC European Put Wts Jan11	2011/01/18	2011/01/25
23830	Merrill Lynch Int'l & Co. C.V. –Agricultural Bk Eu Wt Jan11C	2011/01/18	2011/01/25
24496	Nomura Int'l plc – China Mengniu European Warrants Jan 2011	2011/01/18	2011/01/25
25054	RB of Scotland N.V. – A50 China European Put Wts Jan 2011	2011/01/18	2011/01/25
24353	RB of Scotland N.V. – China Mobile European Wts Jan 2011	2011/01/18	2011/01/25
23690	SGA Societe Generale Acceptance N.V. – AGBK Eu Wt Jan 2011 G	2011/01/18	2011/01/25
23076	SGA Societe Generale Acceptance N.V. – CCB Eur Wt Jan 2011 A	2011/01/18	2011/01/25
23077	SGA Societe Generale Acceptance N.V. – CCB Eur Wt Jan 2011 B	2011/01/18	2011/01/25
23096	SGA Societe Generale Acceptance N.V. – Ch Mob Eu Wt Jan 11B	2011/01/18	2011/01/25
23148	SGA Societe Generale Acceptance N.V. – CP&CC Eur Wt Jan 2011	2011/01/18	2011/01/25
23632	SGA Societe Generale Acceptance N.V. – CTel Eu Wt Jan 2011 B	2011/01/18	2011/01/25
23634	SGA Societe Generale Acceptance N.V. – HSBC Eu Wt Jan 2011 A	2011/01/18	2011/01/25
23085	SGA Societe Generale Acceptance N.V. – ICBC Eu Wt Jan 2011 A	2011/01/18	2011/01/25
23086	SGA Societe Generale Acceptance N.V. – ICBC Eu Wt Jan 2011 B	2011/01/18	2011/01/25
22534	UBS AG – A50 China European Put Warrants Jan 2011	2011/01/18	2011/01/25
23649	UBS AG – Agricultural Bank European Put Warrants Jan 2011 E	2011/01/18	2011/01/25
23573	UBS AG – Agricultural Bank European Warrants Jan 2011 A	2011/01/18	2011/01/25
22533	UBS AG – Ch LongYuan European Put Warrants Jan 2011	2011/01/18	2011/01/25
24586	UBS AG – China Life European Put Warrants Jan 2011	2011/01/18	2011/01/25
24953	UBS AG – China Mobile European Warrants Jan 2011	2011/01/18	2011/01/25
24538	UBS AG – China Shenhua European Warrants Jan 2011	2011/01/18	2011/01/25
23495	UBS AG – China Tel European Warrants Jan 2011	2011/01/18	2011/01/25
24153	UBS AG – CNOOC European Warrants Jan 2011	2011/01/18	2011/01/25
25020	Merrill Lynch Int'l & Co. C.V. – Ch Mobile Eur Wt Jan 2011 B	2011/01/19	2011/01/26
24287	Merrill Lynch Int'l & Co. C.V.-Ch Overseas Eur Put Wts Jan11	2011/01/19	2011/01/26
24480	RB of Scotland N.V. – Sinopec Corp European Warrants Jan 11A	2011/01/19	2011/01/26
23431	RB of Scotland N.V. – Tencent European Put Warrants Jan 2011	2011/01/19	2011/01/26
22696	BOCI Asia Ltd. – Nine Dragons European Warrants Jan 2011	2011/01/20	2011/01/27
23706	HK Bank – Zijin Mining European Warrants Jan 2011	2011/01/20	2011/01/27
24729	J P Morgan SP BV – China Life European Warrants Jan 2011 B	2011/01/20	2011/01/27
24195	KBC Fin Products Int'l Ltd. – BOCL European Wts Jan 2011 D	2011/01/20	2011/01/27
21426	Macquarie Bank Ltd. – A50 China European Warrants Jan 2011 A	2011/01/20	2011/01/27
24783	Macquarie Bank Ltd. – China Life European Wts Jan 2011	2011/01/20	2011/01/27
24332	Merrill Lynch Int'l & Co. C.V. – BOCL European Wts Jan 2011B	2011/01/20	2011/01/27
25021	Merrill Lynch Int'l & Co. C.V. – Ch Mobile Eur Wt Jan 2011 C	2011/01/20	2011/01/27
24647	RB of Scotland N.V. – China Life European Wts Jan 2011 D	2011/01/20	2011/01/27
23373	SGA Societe Generale Acceptance N.V. – CITBK Euro Wt Jan 11	2011/01/20	2011/01/27
23621	SGA Societe Generale Acceptance N.V. – CLife Eu Wt Jan 2011A	2011/01/20	2011/01/27
23622	SGA Societe Generale Acceptance N.V. – CLife Eu Wt Jan 2011B	2011/01/20	2011/01/27
24509	SGA Societe Generale Acceptance N.V.-A50 Ch Eu Put Wt Jan11C	2011/01/20	2011/01/27
24190	UBS AG – BOCL European Warrants Jan 2011 A	2011/01/20	2011/01/27
24677	UBS AG – China Life European Warrants Jan 2011 B	2011/01/20	2011/01/27
23253	BOCI Asia Ltd. – BOCL European Put Warrants Jan 2011	2011/01/21	2011/01/28
23660	BNP Paribas Arbit Issu B.V. – HSI Euro Put Wts Jan 2011	2011/01/24	2011/01/31
23656	BNP Paribas Arbit Issu B.V. – HSI European Wts Jan 2011	2011/01/24	2011/01/31
23539	BOCI Asia Ltd. – China Mobile European Warrants Jan 2011	2011/01/24	2011/01/31
23492	BOCI Asia Ltd. – CITBK European Warrants Jan 2011	2011/01/24	2011/01/31
23177	BOCI Asia Ltd. – Hutchison European Warrants Jan 2011	2011/01/24	2011/01/31
23602	CC Rabobank B.A. – A50 China European Put Warrants Jan 2011B	2011/01/24	2011/01/31
22937	CC Rabobank B.A. – Anta Sports European Warrants Jan 2011	2011/01/24	2011/01/31
23595	CC Rabobank B.A. – Ch Mobile European Warrants Jan 2011 A	2011/01/24	2011/01/31
22807	CC Rabobank B.A. – China Mengniu European Warrants Jan 2011	2011/01/24	2011/01/31
23459	CC Rabobank B.A. – China Shenhua European Warrants Jan 2011	2011/01/24	2011/01/31
23031	CC Rabobank B.A. – CPIC European Warrants Jan 2011	2011/01/24	2011/01/31
23546	CC Rabobank B.A. – Evergrande European Warrants Jan 2011	2011/01/24	2011/01/31
21108	CC Rabobank B.A. – Fushan Energy European Warrants Jan 2011	2011/01/24	2011/01/31
22811	CC Rabobank B.A. – GCL-Poly Energy European Warrants Jan 11	2011/01/24	2011/01/31
22940	CC Rabobank B.A. – Golden Eagle European Warrants Jan 2011	2011/01/24	2011/01/31
23596	CC Rabobank B.A. – HSBC European Warrants Jan 2011 A	2011/01/24	2011/01/31
23676	CC Rabobank B.A. – HSBC European Warrants Jan 2011 B	2011/01/24	2011/01/31
23876	CC Rabobank B.A. – HSI European Warrants Jan 2011	2011/01/24	2011/01/31
22091	CC Rabobank B.A. – Lee & Man Paper European Warrants Jan2011	2011/01/24	2011/01/31
22814	CC Rabobank B.A. – Parkson Group European Warrants Jan 2011	2011/01/24	2011/01/31
23132	CC Rabobank B.A. – Renhe Comm European Warrants Jan 2011	2011/01/24	2011/01/31
23134	CC Rabobank B.A. – Shimao Ppt European Warrants Jan 2011	2011/01/24	2011/01/31
23663	CC Rabobank B.A. – Sinofert European Warrants Jan 2011	2011/01/24	2011/01/31
21638	CC Rabobank B.A. – Skyworth Digital European Warrants Jan 11	2011/01/24	2011/01/31
23497	CC Rabobank B.A. – WISE CSI European Warrants Jan 2011	2011/01/24	2011/01/31

認購期屆滿之衍生權證(2011)(續)

股份代號	認股權證	最後買賣日期	除牌日期
22816	CC Rabobank B.A. – Yuexiu Property European Warrants Jan 11	2011/01/24	2011/01/31
22808	CC Rabobank B.A. – Yurun Food European Warrants Jan 2011	2011/01/24	2011/01/31
24128	Citigroup Global Mkt H Inc. – HSI European Put Wts Jan 2011	2011/01/24	2011/01/31
22767	Citigroup Global Mkt H Inc.-Alibaba European Warrants Jan11B	2011/01/24	2011/01/31
24074	Credit Suisse AG – HSCEI European Put Warrants Jan 2011	2011/01/24	2011/01/31
23754	Deutsche Bank AG – HSI European Put Warrants Jan 2011 C	2011/01/24	2011/01/31
23755	Deutsche Bank AG – HSI European Put Warrants Jan 2011 D	2011/01/24	2011/01/31
23756	Deutsche Bank AG – HSI European Put Warrants Jan 2011 E	2011/01/24	2011/01/31
23750	Deutsche Bank AG – HSI European Warrants Jan 2011 A	2011/01/24	2011/01/31
23751	Deutsche Bank AG – HSI European Warrants Jan 2011 B	2011/01/24	2011/01/31
22832	Goldman Sachs SP (Asia) – HSBC European Warrants Jan 2011	2011/01/24	2011/01/31
24038	Goldman Sachs SP (Asia) – HSI European Put Wts Jan 2011	2011/01/24	2011/01/31
24031	Goldman Sachs SP (Asia) – HSI European Warrants Jan 2011 A	2011/01/24	2011/01/31
24032	Goldman Sachs SP (Asia) – HSI European Warrants Jan 2011 B	2011/01/24	2011/01/31
24346	HK Bank – HSI European Put Warrants Jan 2011 A	2011/01/24	2011/01/31
24459	HK Bank – HSI European Put Warrants Jan 2011 B	2011/01/24	2011/01/31
23722	J P Morgan SP BV – China Life European Warrants Jan 2011 A	2011/01/24	2011/01/31
24059	KBC Fin Products Int'l Ltd. – HSCEI Euro Put Wts Jan 2011	2011/01/24	2011/01/31
23330	KBC Fin Products Int'l Ltd. – HSI Euro Put Wts Jan 2011	2011/01/24	2011/01/31
21649	Macquarie Bank Ltd. – A50 China European Put Wts Jan 2011	2011/01/24	2011/01/31
23714	Macquarie Bank Ltd. – Ch Southern Air European Wts Jan 2011	2011/01/24	2011/01/31
23468	Macquarie Bank Ltd. – HSCEI European Warrants Jan 2011	2011/01/24	2011/01/31
25108	Macquarie Bank Ltd. – HSI European Put Warrants Jan 2011	2011/01/24	2011/01/31
24866	Macquarie Bank Ltd. – HSI European Warrants Jan 2011	2011/01/24	2011/01/31
23450	Merrill Lynch Int'l & Co. C.V. – HSBC Euro Wts Jan 2011 B	2011/01/24	2011/01/31
23901	Merrill Lynch Int'l & Co. C.V. – HSCEI Euro Put Wts Jan 2011	2011/01/24	2011/01/31
23742	Merrill Lynch Int'l & Co. C.V. – HSCEI European Wts Jan11A	2011/01/24	2011/01/31
23743	Merrill Lynch Int'l & Co. C.V. – HSCEI European Wts Jan11B	2011/01/24	2011/01/31
23950	Merrill Lynch Int'l & Co. C.V. -HSI European Put Wts Jan 11E	2011/01/24	2011/01/31
23994	Merrill Lynch Int'l & Co. C.V. -HSI European Put Wts Jan 11F	2011/01/24	2011/01/31
23995	Merrill Lynch Int'l & Co. C.V. -HSI European Put Wts Jan 11G	2011/01/24	2011/01/31
23996	Merrill Lynch Int'l & Co. C.V. -HSI European Put Wts Jan 11H	2011/01/24	2011/01/31
21417	Merrill Lynch Int'l & Co. C.V. -HSI European Warrants Jan11A	2011/01/24	2011/01/31
23988	Merrill Lynch Int'l & Co. C.V. -HSI European Warrants Jan11B	2011/01/24	2011/01/31
23989	Merrill Lynch Int'l & Co. C.V. -HSI European Warrants Jan11C	2011/01/24	2011/01/31
23990	Merrill Lynch Int'l & Co. C.V. -HSI European Warrants Jan11D	2011/01/24	2011/01/31
23698	SGA Societe Generale Acceptance N.V. – HSCEI Eu Wt Jan 2011	2011/01/24	2011/01/31
23696	SGA Societe Generale Acceptance N.V. – HSI Eu Put Wt Jan 11C	2011/01/24	2011/01/31
23697	SGA Societe Generale Acceptance N.V. – HSI Eu Put Wt Jan 11D	2011/01/24	2011/01/31
22979	SGA Societe Generale Acceptance N.V. – HSI Eur Wt Jan 2011 A	2011/01/24	2011/01/31
23692	SGA Societe Generale Acceptance N.V. – HSI Eur Wt Jan 2011 B	2011/01/24	2011/01/31
24258	SGA Societe Generale Acceptance N.V. – HSI Eur Wt Jan 2011 E	2011/01/24	2011/01/31
24260	SGA Societe Generale Acceptance N.V. – HSI Eur Wt Jan 2011 F	2011/01/24	2011/01/31
23702	SGA Societe Generale Acceptance N.V. -HSCEI Eu Put Wt Jan 11	2011/01/24	2011/01/31
25301	Standard Chartered Bank – China Mobile European Wts Jan 2011	2011/01/24	2011/01/31
23749	UBS AG – HSI European Put Warrants Jan 2011 A	2011/01/24	2011/01/31
23856	UBS AG – HSI European Put Warrants Jan 2011 B	2011/01/24	2011/01/31
23853	UBS AG – HSI European Warrants Jan 2011	2011/01/24	2011/01/31
23119	Barclays Bank plc – China Life European Put Wts Jan 2011	2011/01/25	2011/02/01
23116	Barclays Bank plc – China Life European Warrants Jan 2011	2011/01/25	2011/02/01
23553	Barclays Bank plc – China Telecom European Warrants Jan 2011	2011/01/25	2011/02/01
23120	Barclays Bank plc – CM Bank European Put Warrants Jan 2011	2011/01/25	2011/02/01
23115	Barclays Bank plc – CPIC European Warrants Jan 2011	2011/01/25	2011/02/01
23433	Barclays Bank plc – R&F Ppt European Warrants Jan 2011	2011/01/25	2011/02/01
22961	Citigroup Global Mkt H Inc. – CITIC Pacific Eu Wt Jan 2011 B	2011/01/25	2011/02/01
23400	Citigroup Global Mkt H Inc. – CNOOC European Wts Jan 2011	2011/01/25	2011/02/01
25614	Credit Suisse AG – BOCL European Warrants Jan 2011 B	2011/01/25	2011/02/01
25660	Credit Suisse AG – BOCL European Warrants Jan 2011 C	2011/01/25	2011/02/01
26064	Credit Suisse AG – CC Bank European Warrants Jan 2011 B	2011/01/25	2011/02/01
22388	Credit Suisse AG – Ch LongYuan European Put Warrants Jan 11	2011/01/25	2011/02/01
24642	Credit Suisse AG – China Life European Warrants Jan 2011 A	2011/01/25	2011/02/01
25032	Credit Suisse AG – China Mobile European Warrants Jan 2011 A	2011/01/25	2011/02/01
24426	Credit Suisse AG – China Shenhua European Warrants Jan 2011	2011/01/25	2011/02/01
25948	Credit Suisse AG – China Tel European Warrants Jan 2011	2011/01/25	2011/02/01
24935	Credit Suisse AG – HSBC European Wts Jan 2011 A	2011/01/25	2011/02/01
25177	Credit Suisse AG – HSBC European Wts Jan 2011 B	2011/01/25	2011/02/01
25889	Credit Suisse AG – ICBC European Warrants Jan 2011 D	2011/01/25	2011/02/01
22635	Credit Suisse AG – Zijin Mining European Warrants Jan 2011	2011/01/25	2011/02/01
23534	Deutsche Bank AG – A50 China European Warrants Jan 2011	2011/01/25	2011/02/01
26077	Deutsche Bank AG – BOCL European Warrants Jan 2011	2011/01/25	2011/02/01
26050	Deutsche Bank AG – CC Bank European Warrants Jan 2011 B	2011/01/25	2011/02/01
24653	Deutsche Bank AG – China Life European Warrants Jan 2011 B	2011/01/25	2011/02/01
21368	HK Bank – A50 China European Put Warrants Jan 2011	2011/01/25	2011/02/01
23789	J P Morgan SP BV – BOCL European Warrants Jan 2011	2011/01/25	2011/02/01
25119	J P Morgan SP BV – HSBC European Warrants Jan 2011	2011/01/25	2011/02/01
22341	J P Morgan SP BV – Zijin Mining European Warrants Jan 2011	2011/01/25	2011/02/01
23409	KBC Fin Products Int'l Ltd. -CMB European Put Warrants Jan11	2011/01/25	2011/02/01
22628	Macquarie Bank Ltd. – Alibaba European Warrants Jan 2011	2011/01/25	2011/02/01
19141	Merrill Lynch Int'l & Co. C.V. – A50 China Eur Wt Jan 2011	2011/01/25	2011/02/01
23505	Merrill Lynch Int'l & Co. C.V. – Ch Mobile Eur Wt Jan 2011 A	2011/01/25	2011/02/01
15200	Merrill Lynch Int'l & Co. C.V. – China Life Eu Wt Jan 2011 A	2011/01/25	2011/02/01
19853	Merrill Lynch Int'l & Co. C.V. – HSBC Euro Put Wt Jan 2011	2011/01/25	2011/02/01
23421	Merrill Lynch Int'l & Co. C.V. – Hutchison Euro Wts Jan 2011	2011/01/25	2011/02/01
23614	Merrill Lynch Int'l & Co. C.V. – ICBC European Wts Jan 2011A	2011/01/25	2011/02/01
22218	Merrill Lynch Int'l & Co. C.V. – JX Copper Euro Wts Jan 2011	2011/01/25	2011/02/01
19851	Merrill Lynch Int'l & Co. C.V.-CK(H) Euro Put Warrants Jan11	2011/01/25	2011/02/01
24706	Nomura Int'l plc – China Life European Warrants Jan 2011	2011/01/25	2011/02/01

認購期屆滿之衍生權證(2011)(續)

股份代號	認股權證	最後買賣日期	除牌日期
22689	Nomura Int'l plc – Sinopharm European Warrants Jan 2011	2011/01/25	2011/02/01
23716	RB of Scotland N.V. – BOCL European Warrants Jan 2011	2011/01/25	2011/02/01
23718	RB of Scotland N.V. – China Life European Wts Jan 2011 B	2011/01/25	2011/02/01
23719	RB of Scotland N.V. – China Life European Wts Jan 2011 C	2011/01/25	2011/02/01
23720	RB of Scotland N.V. – China Shenhua European Wts Jan 2011	2011/01/25	2011/02/01
25051	RB of Scotland N.V. – HSBC European Warrants Jan 2011 A	2011/01/25	2011/02/01
25052	RB of Scotland N.V. – HSBC European Warrants Jan 2011 B	2011/01/25	2011/02/01
24127	SGA Societe Generale Acceptance N.V. – BOCL Eu Wt Jan 2011 B	2011/01/25	2011/02/01
23078	SGA Societe Generale Acceptance N.V. – Ch Mob Eu Wt Jan 11A	2011/01/25	2011/02/01
24437	SGA Societe Generale Acceptance N.V. – Ch Mob Eu Wt Jan 11C	2011/01/25	2011/02/01
25420	SGA Societe Generale Acceptance N.V. – CTel Eu Wt Jan 2011 C	2011/01/25	2011/02/01
25244	SGA Societe Generale Acceptance N.V. – HSBC Eu Wt Jan 2011 C	2011/01/25	2011/02/01
23919	SGA Societe Generale Acceptance N.V. – Shenhua Eu Wt Jan 11	2011/01/25	2011/02/01
23792	UBS AG – Agricultural Bank European Put Warrants Jan 2011 F	2011/01/25	2011/02/01
23582	UBS AG – Agricultural Bank European Warrants Jan 2011 D	2011/01/25	2011/02/01
24488	UBS AG – HSBC European Warrants Jan 2011	2011/01/25	2011/02/01
22726	UBS AG – R&F Ppt European Warrants Jan 2011	2011/01/25	2011/02/01
22772	UBS AG – Zijin Mining European Warrants Jan 2011	2011/01/25	2011/02/01
23441	Barclays Bank plc – Tencent Holdings European Put Wts Feb 11	2011/01/26	2011/02/02
23709	BNP Paribas Arbit Issu B.V. – Ch Mobile Euro Wts Feb 2011 A	2011/01/26	2011/02/02
20309	BNP Paribas Arbit Issu B.V. – HSBC European Wts Feb 2011 A	2011/01/26	2011/02/02
24796	Deutsche Bank AG – China Mobile European Warrants Feb 2011 B	2011/01/26	2011/02/02
23804	KBC Fin Products Int'l Ltd. – China Overseas Eu Put Wt Feb11	2011/01/26	2011/02/02
23268	KBC Fin Products Int'l Ltd. – A50 Ch Euro Wts Feb 2011	2011/01/26	2011/02/02
23798	KBC Fin Products Int'l Ltd. – CC Bank Euro Wts Feb 2011	2011/01/26	2011/02/02
23835	KBC Fin Products Int'l Ltd. – Ch Mobile Euro Wt Feb 2011 B	2011/01/26	2011/02/02
23799	KBC Fin Products Int'l Ltd. – Ch Overseas Euro Wts Feb 2011	2011/01/26	2011/02/02
23376	KBC Fin Products Int'l Ltd. – China Life Euro Wts Feb 2011 D	2011/01/26	2011/02/02
24646	KBC Fin Products Int'l Ltd. – China Life Euro Wts Feb 2011 E	2011/01/26	2011/02/02
23838	KBC Fin Products Int'l Ltd. – CNOOC European Wts Feb 2011	2011/01/26	2011/02/02
23806	KBC Fin Products Int'l Ltd. – ICBC Euro Put Wts Feb 2011 A	2011/01/26	2011/02/02
23780	KBC Fin Products Int'l Ltd. – Sinopec Corp Eu Put Wt Feb 11C	2011/01/26	2011/02/02
23774	KBC Fin Products Int'l Ltd. – Sinopec Euro Wts Feb 2011 A	2011/01/26	2011/02/02
23775	KBC Fin Products Int'l Ltd. – Sinopec Euro Wts Feb 2011 B	2011/01/26	2011/02/02
23219	KBC Fin Products Int'l Ltd. – Tencent Holdings Eu Wt Feb 11	2011/01/26	2011/02/02
23226	KBC Fin Products Int'l Ltd-Tencent Holdings Eu Put Wt Feb 11	2011/01/26	2011/02/02
24780	Merrill Lynch Int'l & Co. C.V. – China Life Eu Wt Feb 2011 C	2011/01/26	2011/02/02
24781	Merrill Lynch Int'l & Co. C.V. – HSBC Euro Wts Feb 2011 A	2011/01/26	2011/02/02
16297	BNP Paribas Arbit Issu B.V. – China Life Euro Wts Feb 2011 A	2011/01/27	2011/02/07
22501	BNP Paribas Arbit Issu B.V. – R&F Ppt European Wts Feb 2011	2011/01/27	2011/02/07
26014	HK Bank – ICBC European Warrants Feb 2011	2011/01/27	2011/02/07
20877	Macquarie Bank Ltd. – BOCL European Warrants Feb 2011	2011/01/27	2011/02/07
23761	Macquarie Bank Ltd. – Chi Res Power European Warrants Feb 11	2011/01/27	2011/02/07
23471	Macquarie Bank Ltd. – China Tel European Warrants Feb 2011	2011/01/27	2011/02/07
22851	Macquarie Bank Ltd. – CITIC Pacific European Warrants Feb 11	2011/01/27	2011/02/07
22868	Macquarie Bank Ltd. – CM Bank European Put Warrants Feb 2011	2011/01/27	2011/02/07
23762	Macquarie Bank Ltd. – Hang Lung Ppt European Wts Feb 2011	2011/01/27	2011/02/07
23473	Macquarie Bank Ltd. – HSBC European Put Warrants Feb 2011	2011/01/27	2011/02/07
23469	Macquarie Bank Ltd. – HSBC European Warrants Feb 2011 A	2011/01/27	2011/02/07
23302	Macquarie Bank Ltd. – Jiangxi Copper European Wts Feb 2011	2011/01/27	2011/02/07
25341	Merrill Lynch Int'l & Co. C.V. – HSBC Euro Wts Feb 2011 B	2011/01/27	2011/02/07
24808	Merrill Lynch Int'l & Co. C.V. – Sinopec Euro Wts Feb 2011 C	2011/01/27	2011/02/07
23819	Nomura Int'l plc – Chi Res Land European Warrants Feb 2011	2011/01/27	2011/02/07
23816	Nomura Int'l plc – Lenovo European Warrants Feb 2011	2011/01/27	2011/02/07
23710	BNP Paribas Arbit Issu B.V. – HSBC European Wts Feb 2011 B	2011/01/27	2011/02/08
23600	CC Rabobank B.A. – A50 China European Warrants Feb 2011	2011/01/27	2011/02/08
20966	Citigroup Global Mkt H Inc. – China Tel Euro Wts Feb 2011	2011/01/27	2011/02/08
20968	Citigroup Global Mkt H Inc. – Zijin Mining Euro Wts Feb 2011	2011/01/27	2011/02/08
25145	Credit Suisse AG – Hutchison European Warrants Feb 2011 C	2011/01/27	2011/02/08
25787	Credit Suisse AG – New World Dev European Warrants Feb 2011	2011/01/27	2011/02/08
23925	Macquarie Bank Ltd. – China Mobile European Wts Feb 2011 A	2011/01/27	2011/02/08
23884	Macquarie Bank Ltd. – ICBC European Put Warrants Feb 2011	2011/01/27	2011/02/08
23880	Macquarie Bank Ltd. – ICBC European Warrants Feb 2011	2011/01/27	2011/02/08
25203	Merrill Lynch Int'l & Co. C.V. – HKEx Euro Wts Feb 2011	2011/01/27	2011/02/08
23863	Merrill Lynch Int'l & Co. C.V. – Hutchison Euro Wt Feb 2011A	2011/01/27	2011/02/08
26157	Merrill Lynch Int'l & Co. C.V. – ICBC European Wts Feb 2011	2011/01/27	2011/02/08
23867	Merrill Lynch Int'l & Co. C.V. – Sinopec Euro Wts Feb 2011 A	2011/01/27	2011/02/08
23423	Merrill Lynch Int'l & Co. C.V. – Tencent Euro Put Wts Feb11	2011/01/27	2011/02/08
17036	Merrill Lynch Int'l & Co. C.V.-CK(H) Euro Put Warrants Feb11	2011/01/27	2011/02/08
24490	Nomura Int'l plc – Hutchison European Warrants Feb 2011 A	2011/01/27	2011/02/08
23693	SGA Societe Generale Acceptance N.V. – A50 Ch Eu Wt Feb 11B	2011/01/27	2011/02/08
25667	SGA Societe Generale Acceptance N.V. – CCB Eur Wt Feb 2011 B	2011/01/27	2011/02/08
24438	SGA Societe Generale Acceptance N.V. – Ch Mob Eu Wt Feb 11A	2011/01/27	2011/02/08
24420	SGA Societe Generale Acceptance N.V. – CK(H) Eu Wt Feb 2011B	2011/01/27	2011/02/08
26259	SGA Societe Generale Acceptance N.V. – CLife Eu Wt Feb 2011D	2011/01/27	2011/02/08
23635	SGA Societe Generale Acceptance N.V. – HSBC Eu Wt Feb 2011 B	2011/01/27	2011/02/08
24442	UBS AG – Hutchison European Put Warrants Feb 2011 D	2011/01/27	2011/02/08
21826	BOCI Asia Ltd. – BYD European Warrants Feb 2011	2011/01/28	2011/02/09
23427	Citigroup Global Mkt H Inc. – A50 China Euro Wts Feb 2011	2011/01/28	2011/02/09
23384	KBC Fin Products Int'l Ltd. – BOCL Euro Put Wts Feb 2011	2011/01/28	2011/02/09
23834	KBC Fin Products Int'l Ltd. – Ch Mobile Euro Wt Feb 2011 A	2011/01/28	2011/02/09
23386	KBC Fin Products Int'l Ltd. – China Life Eur Put Wt Feb 11A	2011/01/28	2011/02/09
23977	KBC Fin Products Int'l Ltd. – China Life Eur Put Wt Feb 11C	2011/01/28	2011/02/09
23215	KBC Fin Products Int'l Ltd. – China Tel Euro Wts Feb 2011	2011/01/28	2011/02/09
25325	KBC Fin Products Int'l Ltd. – HSBC European Wts Feb 2011 B	2011/01/28	2011/02/09
23850	KBC Fin Products Int'l Ltd. – Hutchison Euro Wts Feb 2011 A	2011/01/28	2011/02/09
24814	Merrill Lynch Int'l & Co. C.V. – Sinopec Eu Put Wts Feb 11E	2011/01/28	2011/02/09

認購期屆滿之衍生權證(2011)(續)

股份代號	認股權證	最後買賣日期	除牌日期
23971	KBC Fin Products Int'l Ltd. – BOC HK European Wts Feb 2011	2011/01/31	2011/02/10
23982	KBC Fin Products Int'l Ltd. – ICBC Euro Put Wts Feb 2011 B	2011/01/31	2011/02/10
24047	Macquarie Bank Ltd. – China Life European Put Wts Feb 2011	2011/01/31	2011/02/10
23928	Macquarie Bank Ltd. –GCL-Poly Energy European Warrants Feb11	2011/01/31	2011/02/10
24505	SGA Societe Generale Acceptance N.V. – HSBC Eu Wt Feb 2011 C	2011/01/31	2011/02/10
26251	SGA Societe Generale Acceptance N.V. – ICBC Eu Wt Feb 2011 B	2011/01/31	2011/02/10
23991	HK Bank – Cheung Kong European Warrants Feb 2011	2011/02/02	2011/02/11
23999	J P Morgan SP BV – ICBC European Warrants Feb 2011	2011/02/02	2011/02/11
24025	KBC Fin Products Int'l Ltd. – Sinopec Corp Eu Put Wt Feb 11D	2011/02/02	2011/02/11
26156	Merrill Lynch Int'l & Co. C.V. – HSBC Euro Wts Feb 2011 C	2011/02/02	2011/02/11
24804	RB of Scotland N.V. – CC Bank European Warrants Feb 2011	2011/02/02	2011/02/11
25167	CC Rabobank B.A. – Hutchison European Warrants Feb 2011 C	2011/02/07	2011/02/14
21130	Citigroup Global Mkt H Inc. – China COSCO European Wts Feb11	2011/02/07	2011/02/14
21656	Citigroup Global Mkt H Inc. – GCL-Poly Energy Euro Wt Feb11	2011/02/07	2011/02/14
21133	Citigroup Global Mkt H Inc. – ICBC European Wts Feb 2011	2011/02/07	2011/02/14
21135	Citigroup Global Mkt H Inc. – Sinopharm European Wts Feb11	2011/02/07	2011/02/14
24042	Macquarie Bank Ltd. – China Life European Wts Feb 2011	2011/02/07	2011/02/14
24046	Macquarie Bank Ltd. – Sands China European Warrants Feb 2011	2011/02/07	2011/02/14
23681	Macquarie Bank Ltd. – Sinopec Corp European Wts Feb 2011	2011/02/07	2011/02/14
25439	Merrill Lynch Int'l & Co. C.V. – Hutchison Euro Wts Feb2011C	2011/02/07	2011/02/14
25053	RB of Scotland N.V. – HSBC European Warrants Feb 2011 B	2011/02/07	2011/02/14
25265	UBS AG – Hutchison European Warrants Feb 2011 C	2011/02/07	2011/02/14
24791	Barclays Bank plc – HSBC European Warrants Feb 2011	2011/02/08	2011/02/15
23733	Barclays Bank plc – ICBC European Put Warrants Feb 2011	2011/02/08	2011/02/15
23739	Barclays Bank plc – ICBC European Warrants Feb 2011	2011/02/08	2011/02/15
21333	Barclays Bank plc – Ping An European Warrants Feb 2011	2011/02/08	2011/02/15
23503	BNP Paribas Arbit Issu B.V. – China Life Euro Wts Feb 2011 B	2011/02/08	2011/02/15
20769	BNP Paribas Arbit Issu B.V. – Ping An European Wts Feb 2011	2011/02/08	2011/02/15
24778	CC Rabobank B.A. – C Transmission European Warrants Feb 2011	2011/02/08	2011/02/15
24012	CC Rabobank B.A. – Tencent Holdings European Wts Feb 2011	2011/02/08	2011/02/15
19804	Citigroup Global Mkt H Inc. – KECL European Warrants Feb 11	2011/02/08	2011/02/15
21660	Citigroup Global Mkt H Inc. – New World European Wts Feb 11	2011/02/08	2011/02/15
23808	Citigroup Global Mkt H Inc. –Agricultural Bk Eu Put Wt Feb11	2011/02/08	2011/02/15
23010	Credit Suisse AG – A50 China European Warrants Feb 2011	2011/02/08	2011/02/15
23572	Credit Suisse AG – Agricultural Bank European Wts Feb 2011 A	2011/02/08	2011/02/15
25876	Credit Suisse AG – CC Bank European Warrants Feb 2011 C	2011/02/08	2011/02/15
25951	Credit Suisse AG – China Mobile European Warrants Feb 2011 B	2011/02/08	2011/02/15
25788	Credit Suisse AG – HSBC European Wts Feb 2011	2011/02/08	2011/02/15
24146	Credit Suisse AG – Hutchison European Put Warrants Feb 2011	2011/02/08	2011/02/15
24142	Credit Suisse AG – Hutchison European Warrants Feb 2011 A	2011/02/08	2011/02/15
20700	Credit Suisse AG – Ping An European Warrants Feb 2011	2011/02/08	2011/02/15
26327	Credit Suisse AG – Sinopharm European Warrants Feb 2011	2011/02/08	2011/02/15
24000	Credit Suisse AG – Tencent Holdings European Wts Feb 2011 A	2011/02/08	2011/02/15
25181	Credit Suisse AG – Tencent Holdings European Wts Feb 2011 B	2011/02/08	2011/02/15
10987	Deutsche Bank AG – AUD/USD European Put Warrants Feb 2011	2011/02/08	2011/02/15
24962	Deutsche Bank AG – BankComm European Warrants Feb 2011	2011/02/08	2011/02/15
24651	Deutsche Bank AG – BOC HK European Warrants Feb 2011	2011/02/08	2011/02/15
25955	Deutsche Bank AG – China Life European Warrants Feb 2011 C	2011/02/08	2011/02/15
25958	Deutsche Bank AG – HSBC European Warrants Feb 2011 B	2011/02/08	2011/02/15
24149	Deutsche Bank AG – Hutchison European Warrants Feb 2011 A	2011/02/08	2011/02/15
25959	Deutsche Bank AG – ICBC European Warrants Feb 2011 B	2011/02/08	2011/02/15
25104	Deutsche Bank AG – Sands China European Warrants Feb 2011	2011/02/08	2011/02/15
24658	Deutsche Bank AG – Tencent Holdings European Warrants Feb11B	2011/02/08	2011/02/15
24168	Goldman Sachs SP (Asia) – HKEx European Warrants Feb 2011	2011/02/08	2011/02/15
24169	Goldman Sachs SP (Asia) – HSBC European Warrants Feb 2011	2011/02/08	2011/02/15
24637	Goldman Sachs SP (Asia) – Hutchison European Wts Feb 2011	2011/02/08	2011/02/15
24167	Goldman Sachs SP (Asia)-Sinopec Corp European Wts Feb11A	2011/02/08	2011/02/15
24093	HK Bank – China Mobile European Put Warrants Feb 2011	2011/02/08	2011/02/15
26637	J P Morgan SP BV – HSBC European Warrants Feb 2011 B	2011/02/08	2011/02/15
24347	J P Morgan SP BV – Hutchison European Warrants Feb 2011 B	2011/02/08	2011/02/15
25083	J P Morgan SP BV – Hutchison European Warrants Feb 2011 C	2011/02/08	2011/02/15
24189	J P Morgan SP BV – Tencent European Warrants Feb 2011	2011/02/08	2011/02/15
24102	KBC Fin Products Int'l Ltd. – Cheung Kong Eur Wts Feb 2011 A	2011/02/08	2011/02/15
24165	KBC Fin Products Int'l Ltd. – Hutchison Eur Put Wts Feb 11D	2011/02/08	2011/02/15
24160	KBC Fin Products Int'l Ltd. – Hutchison Euro Wts Feb 2011 B	2011/02/08	2011/02/15
24161	KBC Fin Products Int'l Ltd. – Hutchison Euro Wts Feb 2011 C	2011/02/08	2011/02/15
24733	Macquarie Bank Ltd. – C Transmission European Warrants Feb11	2011/02/08	2011/02/15
24098	Macquarie Bank Ltd. – Henganintl European Warrants Feb 2011	2011/02/08	2011/02/15
24156	Macquarie Bank Ltd. – Hutchison European Warrants Feb 2011 A	2011/02/08	2011/02/15
24157	Macquarie Bank Ltd. – Li & Fung European Warrants Feb 2011	2011/02/08	2011/02/15
23665	Merrill Lynch Int'l & Co. C.V. – BOCL European Wts Feb 2011A	2011/02/08	2011/02/15
23610	Merrill Lynch Int'l & Co. C.V. – China Life Eu Wt Feb 2011 A	2011/02/08	2011/02/15
23916	Merrill Lynch Int'l & Co. C.V. – CNOOC Euro Put Wts Feb 2011	2011/02/08	2011/02/15
24218	Merrill Lynch Int'l & Co. C.V. – Tencent Euro Wts Feb 2011 A	2011/02/08	2011/02/15
23865	Merrill Lynch Int'l & Co. C.V. –Hutchison Euro Put Wts Feb11	2011/02/08	2011/02/15
23465	RB of Scotland N.V. – A50 China European Warrants Feb 2011	2011/02/08	2011/02/15
23866	RB of Scotland N.V. – Tencent Holdings European Wts Feb 11A	2011/02/08	2011/02/15
25240	RB of Scotland N.V. – Tencent Holdings European Wts Feb 11D	2011/02/08	2011/02/15
24130	SGA Societe Generale Acceptance N.V. – BOCCom Eur Wt Feb 2011	2011/02/08	2011/02/15
25062	SGA Societe Generale Acceptance N.V. – Ch Mob Eu Wt Feb 11B	2011/02/08	2011/02/15
24998	SGA Societe Generale Acceptance N.V. – CP&CC Eu Put Wt Feb11	2011/02/08	2011/02/15
25480	SGA Societe Generale Acceptance N.V. – HSBC Eu Wt Feb 2011 D	2011/02/08	2011/02/15
25426	UBS AG – China Life European Warrants Feb 2011 A	2011/02/08	2011/02/15
24483	UBS AG – China Mobile European Put Warrants Feb 2011	2011/02/08	2011/02/15
23887	UBS AG – China Mobile European Warrants Feb 2011 A	2011/02/08	2011/02/15
23891	UBS AG – HSBC European Warrants Feb 2011	2011/02/08	2011/02/15
25704	UBS AG – ICBC European Warrants Feb 2011 B	2011/02/08	2011/02/15

認購期屆滿之衍生權證(2011)(續)

股份代號	認股權證	最後買賣日期	除牌日期
23057	UBS AG – Tencent Holdings European Warrants Feb 2011 A	2011/02/08	2011/02/15
23388	KBC Fin Products Int'l Ltd. – Ch Mobile Eu Put Wt Feb 2011 C	2011/02/09	2011/02/16
23412	KBC Fin Products Int'l Ltd. – Jiangxi Copper Eu Put Wt Feb11	2011/02/09	2011/02/16
18193	KBC Fin Products Int'l Ltd. – PetroChina Euro Wts Feb 2011	2011/02/09	2011/02/16
23617	Merrill Lynch Int'l & Co. C.V. – Ch Life Eur Put Wt Feb 2011	2011/02/09	2011/02/16
25022	Merrill Lynch Int'l & Co. C.V. – Ch Mobile Eur Wt Feb 2011 A	2011/02/09	2011/02/16
24219	Merrill Lynch Int'l & Co. C.V. – Tencent Euro Wts Feb 2011 B	2011/02/09	2011/02/16
22693	BOCI Asia Ltd. – Ch Overseas European Warrants Feb 2011	2011/02/10	2011/02/17
24208	CC Rabobank B.A. – Hutchison European Warrants Feb 2011 B	2011/02/10	2011/02/17
24205	CC Rabobank B.A. – Sinopec Corp European Warrants Feb 2011	2011/02/10	2011/02/17
24194	Credit Suisse AG – China Mobile European Warrants Feb 2011 A	2011/02/10	2011/02/17
24191	J P Morgan SP BV – Hutchison European Put Warrants Feb 2011	2011/02/10	2011/02/17
24187	J P Morgan SP BV – Hutchison European Warrants Feb 2011 A	2011/02/10	2011/02/17
24201	KBC Fin Products Int'l Ltd. – Hutchison Eur Put Wts Feb 11E	2011/02/10	2011/02/17
24180	Macquarie Bank Ltd. – Minsheng Bank European Wts Feb 11A	2011/02/10	2011/02/17
24502	SGA Societe Generale Acceptance N.V. – CP&CC Eur Wt Feb 11C	2011/02/10	2011/02/17
25883	UBS AG – China Life European Warrants Feb 2011 C	2011/02/10	2011/02/17
24182	UBS AG – Hutchison European Warrants Feb 2011 A	2011/02/10	2011/02/17
20792	Credit Suisse AG – Ch Comm Cons European Warrants Feb 2011	2011/02/11	2011/02/18
24252	J P Morgan Int'l Der. Ltd. – CC Bank European Wts Feb 2011 A	2011/02/11	2011/02/18
24225	Macquarie Bank Ltd. – China Mobile European Wts Feb 2011 B	2011/02/11	2011/02/18
24239	Macquarie Bank Ltd. – HSBC European Warrants Feb 2011 B	2011/02/11	2011/02/18
24232	Macquarie Bank Ltd. – Maanshan Iron European Wts Feb 2011	2011/02/11	2011/02/18
24212	CC Rabobank B.A. – Zijin Mining European Warrants Feb 2011	2011/02/14	2011/02/21
22032	HK Bank – CNOOC European Put Warrants Feb 2011	2011/02/14	2011/02/21
24235	HK Bank – HWL European Warrants Feb 2011	2011/02/14	2011/02/21
23447	HK Bank – Yanzhou Coal European Warrants Feb 2011	2011/02/14	2011/02/21
24273	J P Morgan SP BV – BEA European Warrants Feb 2011	2011/02/14	2011/02/21
24274	J P Morgan SP BV – Henderson Land Dev European Wts Feb 2011	2011/02/14	2011/02/21
23387	KBC Fin Products Int'l Ltd. – China Life Eur Put Wt Feb 11B	2011/02/14	2011/02/21
23411	KBC Fin Products Int'l Ltd. – CPIC European Warrants Feb 11	2011/02/14	2011/02/21
23776	KBC Fin Products Int'l Ltd. – HSBC European Wts Feb 2011 A	2011/02/14	2011/02/21
24268	KBC Fin Products Int'l Ltd. – Hutchison Euro Wts Feb 2011 F	2011/02/14	2011/02/21
24275	Macquarie Bank Ltd. – Hutchison European Warrants Feb 2011 B	2011/02/14	2011/02/21
23475	Merrill Lynch Int'l & Co. C.V. – Sinopec Eu Put Wts Feb2011D	2011/02/14	2011/02/21
24961	RB of Scotland N.V. – Agricultural Bk Euro Wts Feb 2011 B	2011/02/14	2011/02/21
07119	RB of Scotland N.V. – Platinum European (LS) Wts Feb 2011	2011/02/14	2011/02/21
07120	RB of Scotland N.V. – Silver European (LS) Warrants Feb 2011	2011/02/14	2011/02/21
24660	Standard Chartered Bank – Agricultural Bk European Wts Feb11	2011/02/14	2011/02/21
23738	Barclays Bank plc – CC Bank European Put Warrants Feb 2011	2011/02/15	2011/02/22
20838	Barclays Bank plc – China COSCO European Warrants Feb 2011	2011/02/15	2011/02/22
24178	Barclays Bank plc – China Mobile European Put Wts Feb 2011	2011/02/15	2011/02/22
24174	Barclays Bank plc – China Mobile European Wts Feb 2011	2011/02/15	2011/02/22
23552	Barclays Bank plc – China Overseas European Wts Feb 2011	2011/02/15	2011/02/22
24795	Barclays Bank plc – Sinopec Corp European Put Wts Feb 2011	2011/02/15	2011/02/22
22626	BOCI Asia Ltd. – Tencent Holdings European Warrants Feb 2011	2011/02/15	2011/02/22
24203	CC Rabobank B.A. – CC Bank European Warrants Feb 2011 B	2011/02/15	2011/02/22
24209	CC Rabobank B.A. – ICBC European Warrants Feb 2011 B	2011/02/15	2011/02/22
23243	Citigroup Global Mkt H Inc. – China Life Euro Wts Feb 2011	2011/02/15	2011/02/22
23902	Citigroup Global Mkt H Inc. – Jiangxi Copper Euro Wts Feb 11	2011/02/15	2011/02/22
19465	Citigroup Global Mkt H Inc. – Ping An Euro Wts Feb 2011	2011/02/15	2011/02/22
25945	Credit Suisse – Henderson Land European Warrants Feb 2011	2011/02/15	2011/02/22
22972	Credit Suisse AG – A50 China European Put Warrants Feb 2011	2011/02/15	2011/02/22
25875	Credit Suisse AG – BOCL European Warrants Feb 2011 A	2011/02/15	2011/02/22
25946	Credit Suisse AG – China EB Ltd European Warrants Feb 2011	2011/02/15	2011/02/22
25049	Credit Suisse AG – China Life European Warrants Feb 2011 B	2011/02/15	2011/02/22
26228	Credit Suisse AG – China Life European Warrants Feb 2011 D	2011/02/15	2011/02/22
26271	Credit Suisse AG – CPIC European Warrants Feb 2011 B	2011/02/15	2011/02/22
24159	Credit Suisse AG – Hutchison European Warrants Feb 2011 B	2011/02/15	2011/02/22
25279	Credit Suisse AG – Hutchison European Warrants Feb 2011 D	2011/02/15	2011/02/22
25758	Credit Suisse AG – ICBC European Warrants Feb 2011	2011/02/15	2011/02/22
25183	Credit Suisse AG – Tencent Holdings European Put Wts Feb2011	2011/02/15	2011/02/22
25163	Deutsche Bank AG – Zijin Mining European Warrants Feb 2011	2011/02/15	2011/02/22
25035	Deutsche Bank AG – Agricultural Bk European Put Wts Feb11	2011/02/15	2011/02/22
26185	Deutsche Bank AG – BOCL European Warrants Feb 2011	2011/02/15	2011/02/22
24862	Deutsche Bank AG – CC Bank European Warrants Feb 2011 A	2011/02/15	2011/02/22
24304	Deutsche Bank AG – China Life European Warrants Feb 2011 A	2011/02/15	2011/02/22
24099	Deutsche Bank AG – China Mobile European Warrants Feb 2011 A	2011/02/15	2011/02/22
25126	Deutsche Bank AG – China Shenhua European Warrants Feb 2011	2011/02/15	2011/02/22
24305	Deutsche Bank AG – HSBC European Warrants Feb 2011 A	2011/02/15	2011/02/22
26551	Deutsche Bank AG – HSBC European Warrants Feb 2011 C	2011/02/15	2011/02/22
24322	Deutsche Bank AG – Hutchison European Warrants Feb 2011 B	2011/02/15	2011/02/22
23862	Deutsche Bank AG – SHK Ppt European Warrants Feb 2011	2011/02/15	2011/02/22
25502	Deutsche Bank AG – Sinofert European Warrants Feb 2011	2011/02/15	2011/02/22
26264	Goldman Sachs SP (Asia) – China Life Euro Wts Feb 2011	2011/02/15	2011/02/22
24166	Goldman Sachs SP (Asia) – China Mobile Euro Wts Feb 2011 A	2011/02/15	2011/02/22
24330	Goldman Sachs SP (Asia)-Sinopec Corp European Wts Feb11B	2011/02/15	2011/02/22
24312	HK Bank – China Mobile European Warrants Feb 2011	2011/02/15	2011/02/22
24293	J P Morgan Int'l Der. Ltd. – CC Bank European Wts Feb 2011 B	2011/02/15	2011/02/22
24297	J P Morgan SP BV – C Transmission European Warrants Feb 2011	2011/02/15	2011/02/22
24294	J P Morgan SP BV – CNBM European Warrants Feb 2011	2011/02/15	2011/02/22
24298	J P Morgan SP BV – Fushan Energy European Warrants Feb 2011	2011/02/15	2011/02/22
24299	J P Morgan SP BV – JX Copper European Warrants Feb 2011	2011/02/15	2011/02/22
26536	J P Morgan SP BV – Minsheng Bank European Warrants Feb 2011	2011/02/15	2011/02/22
24735	KBC Fin Products Int'l Ltd. – Ch Mobile Eu Put Wt Feb 2011 D	2011/02/15	2011/02/22
24475	KBC Fin Products Int'l Ltd. – Cheung Kong Eur Wts Feb 2011 B	2011/02/15	2011/02/22
25023	Merrill Lynch Int'l & Co. C.V. – Ch Mobile Eur Wt Feb 2011 B	2011/02/15	2011/02/22

認購期屆滿之衍生權證(2011)(續)

股份代號	認股權證	最後買賣日期	除牌日期
26884	Nomura Int'l plc – HSBC European Warrants Feb 2011	2011/02/15	2011/02/22
24306	RB of Scotland N.V. – China Mobile European Wts Feb 2011	2011/02/15	2011/02/22
24921	SGA Societe Generale Acceptance N.V. – AGBK Eu Wt Feb 2011 C	2011/02/15	2011/02/22
21150	SGA Societe Generale Acceptance N.V. – CK(H) Eu Wt Feb 2011A	2011/02/15	2011/02/22
23149	SGA Societe Generale Acceptance N.V. – CP&CC Eu Wt Feb 2011A	2011/02/15	2011/02/22
24310	SGA Societe Generale Acceptance N.V. – HWL Eur Wt Feb 2011	2011/02/15	2011/02/22
25251	SGA Societe Generale Acceptance N.V. – SHK P Eu Wt Feb 2011	2011/02/15	2011/02/22
22964	SGA Societe Generale Acceptance N.V. – Tencent Eu Wt Feb 11A	2011/02/15	2011/02/22
23101	SGA Societe Generale Acceptance N.V. – Tencent Eu Wt Feb 11B	2011/02/15	2011/02/22
24513	Standard Chartered Bank – Cheung Kong European Wts Feb11	2011/02/15	2011/02/22
25579	UBS AG – China Life European Warrants Feb 2011 B	2011/02/15	2011/02/22
24183	UBS AG – Hutchison European Warrants Feb 2011 B	2011/02/15	2011/02/22
18233	UBS AG – PetroChina European Warrants Feb 2011	2011/02/15	2011/02/22
24326	UBS AG – SPDR Gold Trust European Warrants Feb 2011	2011/02/15	2011/02/22
24141	CC Rabobank B.A. – Agricultural Bk European Put Wts Feb11	2011/02/16	2011/02/23
24116	CC Rabobank B.A. – Ch Mobile European Warrants Feb 2011 B	2011/02/16	2011/02/23
17953	CC Rabobank B.A. – PetroChina European Warrants Feb 2011 A	2011/02/16	2011/02/23
26148	Citigroup Global Mkt H Inc. – China Mobile Eur Wt Feb 2011	2011/02/16	2011/02/23
25018	Credit Suisse AG – Agricultural Bank European Wts Feb 2011 B	2011/02/16	2011/02/23
25630	HK Bank – CC Bank European Warrants Feb 2011	2011/02/16	2011/02/23
17291	HK Bank – PetroChina European Warrants Feb 2011	2011/02/16	2011/02/23
24315	J P Morgan SP BV – China Mob European Wts Feb 2011	2011/02/16	2011/02/23
25531	Macquarie Bank Ltd. – China Mobile European Wts Feb 2011 C	2011/02/16	2011/02/23
26246	Macquarie Bank Ltd. – Minsheng Bank European Warrants Feb11B	2011/02/16	2011/02/23
26151	Merrill Lynch Int'l & Co. C.V. – Ch Mobile Eu Put Wt Feb 11	2011/02/16	2011/02/23
10804	Merrill Lynch Int'l & Co. C.V. – TWNOI Euro PC May 2013 B	2011/02/22	2011/02/23
25511	Merrill Lynch Int'l & Co. C.V. – Agricultural Bk Eu Wt Feb 11	2011/02/16	2011/02/23
23914	Merrill Lynch Int'l & Co. C.V. – Ch Telecom Eur Put Wts Feb 11	2011/02/16	2011/02/23
24717	UBS AG – CPIC European Warrants Feb 2011	2011/02/16	2011/02/23
24874	Citigroup Global Mkt H Inc. – Tencent European Put Wts Feb11	2011/02/17	2011/02/24
22845	HK Bank – CPIC European Warrants Feb 2011	2011/02/17	2011/02/24
19595	J P Morgan SP BV – HSBC European Warrants Feb 2011 A	2011/02/17	2011/02/24
24333	Merrill Lynch Int'l & Co. C.V. – BOCL European Wts Feb 2011B	2011/02/17	2011/02/24
24355	RB of Scotland N.V. – HSBC European Warrants Feb 2011 A	2011/02/17	2011/02/24
24356	RB of Scotland N.V. – HWL European Warrants Feb 2011 A	2011/02/17	2011/02/24
25267	RB of Scotland N.V. – HWL European Warrants Feb 2011 B	2011/02/17	2011/02/24
23868	RB of Scotland N.V. – Tencent Holdings European Wts Feb 11B	2011/02/17	2011/02/24
23093	SGA Societe Generale Acceptance N.V. – A50 Ch Eu Wt Feb2011A	2011/02/17	2011/02/24
25477	SGA Societe Generale Acceptance N.V. – AGBK Eu Wt Feb 2011 D	2011/02/17	2011/02/24
23623	SGA Societe Generale Acceptance N.V. – CLife Eu Wt Feb 2011A	2011/02/17	2011/02/24
23624	SGA Societe Generale Acceptance N.V. – CLife Eu Wt Feb 2011B	2011/02/17	2011/02/24
25573	SGA Societe Generale Acceptance N.V. – ICBC Eu Wt Feb 2011 A	2011/02/17	2011/02/24
24151	SGA Societe Generale Acceptance N.V. – Tencent Eu Wt Feb11C	2011/02/17	2011/02/24
24485	UBS AG – Tencent Holdings European Warrants Feb 2011 B	2011/02/17	2011/02/24
25389	Credit Suisse AG – Cheung Kong European Warrants Feb 2011	2011/02/18	2011/02/25
24382	J P Morgan SP BV – China Shenhua European Warrants Feb 2011A	2011/02/18	2011/02/25
24383	J P Morgan SP BV – China Shenhua European Warrants Feb 2011B	2011/02/18	2011/02/25
25337	Merrill Lynch Int'l & Co. C.V. – CK(H) European Wts Feb 2011	2011/02/18	2011/02/25
25607	UBS AG – Cheung Kong European Warrants Feb 2011	2011/02/18	2011/02/25
26976	UBS AG – China Mobile European Warrants Feb 2011 C	2011/02/18	2011/02/25
25488	UBS AG – Hutchison European Put Warrants Feb 2011 E	2011/02/18	2011/02/25
23768	Barclays Bank plc – HSI European Put Warrants Feb 2011 C	2011/02/21	2011/02/28
24245	Barclays Bank plc – HSI European Put Warrants Feb 2011 D	2011/02/21	2011/02/28
24246	Barclays Bank plc – HSI European Put Warrants Feb 2011 E	2011/02/21	2011/02/28
24247	Barclays Bank plc – HSI European Put Warrants Feb 2011 F	2011/02/21	2011/02/28
24847	Barclays Bank plc – HSI European Put Warrants Feb 2011 H	2011/02/21	2011/02/28
23764	Barclays Bank plc – HSI European Warrants Feb 2011 A	2011/02/21	2011/02/28
23765	Barclays Bank plc – HSI European Warrants Feb 2011 B	2011/02/21	2011/02/28
24846	Barclays Bank plc – HSI European Warrants Feb 2011 G	2011/02/21	2011/02/28
23657	BNP Paribas Arbit Issu B.V. – HSI Euro Put Wts Feb 2011 A	2011/02/21	2011/02/28
23956	BNP Paribas Arbit Issu B.V. – HSI Euro Put Wts Feb 2011 B	2011/02/21	2011/02/28
23952	BNP Paribas Arbit Issu B.V. – HSI European Wts Feb 2011	2011/02/21	2011/02/28
23953	BOCI Asia Ltd. – CC Bank European Warrants Feb 2011	2011/02/21	2011/02/28
23540	BOCI Asia Ltd. – China Railway European Warrants Feb 2011	2011/02/21	2011/02/28
22728	BOCI Asia Ltd. – Evergrande European Warrants Feb 2011	2011/02/21	2011/02/28
23371	BOCI Asia Ltd. – Geely Auto European Warrants Feb 2011	2011/02/21	2011/02/28
24004	CC Rabobank B.A. – CC Bank European Warrants Feb 2011 A	2011/02/21	2011/02/28
24005	CC Rabobank B.A. – Ch Mobile European Warrants Feb 2011 A	2011/02/21	2011/02/28
22938	CC Rabobank B.A. – China Agri European Warrants Feb 2011	2011/02/21	2011/02/28
23785	CC Rabobank B.A. – China EB Ltd European Warrants Feb 2011	2011/02/21	2011/02/28
24204	CC Rabobank B.A. – China Life European Warrants Feb 2011 A	2011/02/21	2011/02/28
22939	CC Rabobank B.A. – China Oilfield European Warrants Feb 2011	2011/02/21	2011/02/28
24007	CC Rabobank B.A. – Digital China European Warrants Feb 2011	2011/02/21	2011/02/28
24008	CC Rabobank B.A. – Dongfang Elec European Warrants Feb 2011	2011/02/21	2011/02/28
23597	CC Rabobank B.A. – HSBC European Warrants Feb 2011	2011/02/21	2011/02/28
24009	CC Rabobank B.A. – Hutchison European Warrants Feb 2011 A	2011/02/21	2011/02/28
24010	CC Rabobank B.A. – ICBC European Warrants Feb 2011 A	2011/02/21	2011/02/28
24210	CC Rabobank B.A. – MTRC European Warrants Feb 2011	2011/02/21	2011/02/28
25086	CC Rabobank B.A. – PetroChina European Warrants Feb 2011 B	2011/02/21	2011/02/28
24011	CC Rabobank B.A. – Shanghai Ind European Warrants Feb 2011	2011/02/21	2011/02/28
23858	CC Rabobank B.A. – Shineway Pharm European Warrants Feb 2011	2011/02/21	2011/02/28
20546	CC Rabobank B.A. – Sinofert European Warrants Feb 2011	2011/02/21	2011/02/28
24211	CC Rabobank B.A. – Tencent Holdings European Put Wts Feb 11	2011/02/21	2011/02/28
24415	Citigroup Global Mkt H Inc. – Chi Taiping European Wts Feb11	2011/02/21	2011/02/28
25286	Citigroup Global Mkt H Inc. – HSI European Put Wts Feb 2011	2011/02/21	2011/02/28
25277	Citigroup Global Mkt H Inc. – HSI European Warrants Feb 11B	2011/02/21	2011/02/28
24124	Citigroup Global Mkt H Inc. – HSI European Warrants Feb2011A	2011/02/21	2011/02/28

認購期屆滿之衍生權證(2011)(續)

股份代號	認股權證	最後買賣日期	除牌日期
24171	Citigroup Global Mkt H Inc. – Hutchison Euro Put Wt Feb 2011	2011/02/21	2011/02/28
24414	Citigroup Global Mkt H Inc. – Sinopec Corp Euro Wts Feb 2011	2011/02/21	2011/02/28
23973	Credit Suisse AG – HSI European Put Warrants Feb 2011 A	2011/02/21	2011/02/28
25031	Credit Suisse AG – HSI European Put Warrants Feb 2011 B	2011/02/21	2011/02/28
25285	Credit Suisse AG – HSI European Put Warrants Feb 2011 C	2011/02/21	2011/02/28
25278	Credit Suisse AG – HSI European Warrants Feb 2011	2011/02/21	2011/02/28
24321	Deutsche Bank AG – HSI European Put Warrants Feb 2011 E	2011/02/21	2011/02/28
24393	Deutsche Bank AG – HSI European Put Warrants Feb 2011 F	2011/02/21	2011/02/28
24394	Deutsche Bank AG – HSI European Put Warrants Feb 2011 G	2011/02/21	2011/02/28
24395	Deutsche Bank AG – HSI European Put Warrants Feb 2011 H	2011/02/21	2011/02/28
25560	Deutsche Bank AG – HSI European Put Warrants Feb 2011 J	2011/02/21	2011/02/28
24317	Deutsche Bank AG – HSI European Warrants Feb 2011 A	2011/02/21	2011/02/28
24389	Deutsche Bank AG – HSI European Warrants Feb 2011 B	2011/02/21	2011/02/28
24390	Deutsche Bank AG – HSI European Warrants Feb 2011 C	2011/02/21	2011/02/28
24391	Deutsche Bank AG – HSI European Warrants Feb 2011 D	2011/02/21	2011/02/28
25148	Deutsche Bank AG – HSI European Warrants Feb 2011 I	2011/02/21	2011/02/28
24039	Goldman Sachs SP (Asia) – HSI European Put Wts Feb 2011 D	2011/02/21	2011/02/28
24040	Goldman Sachs SP (Asia) – HSI European Put Wts Feb 2011 E	2011/02/21	2011/02/28
24876	Goldman Sachs SP (Asia) – HSI European Put Wts Feb 2011 F	2011/02/21	2011/02/28
24877	Goldman Sachs SP (Asia) – HSI European Put Wts Feb 2011 G	2011/02/21	2011/02/28
25732	Goldman Sachs SP (Asia) – HSI European Put Wts Feb 2011 H	2011/02/21	2011/02/28
24033	Goldman Sachs SP (Asia) – HSI European Warrants Feb 2011 A	2011/02/21	2011/02/28
24034	Goldman Sachs SP (Asia) – HSI European Warrants Feb 2011 B	2011/02/21	2011/02/28
24035	Goldman Sachs SP (Asia) – HSI European Warrants Feb 2011 C	2011/02/21	2011/02/28
22371	HK Bank – A50 China European Warrants Feb 2011	2011/02/21	2011/02/28
26534	HK Bank – Agricultural Bank European Warrants Feb 2011	2011/02/21	2011/02/28
24619	HK Bank – HSI European Put Warrants Feb 2011	2011/02/21	2011/02/28
24053	HK Bank – HSI European Warrants Feb 2011 A	2011/02/21	2011/02/28
24054	HK Bank – HSI European Warrants Feb 2011 B	2011/02/21	2011/02/28
24055	HK Bank – HSI European Warrants Feb 2011 C	2011/02/21	2011/02/28
21805	HK Bank –BYD European Warrants Feb 2011	2011/02/21	2011/02/28
24143	J P Morgan SP BV – Agricultural Bk European Warrants Feb 11	2011/02/21	2011/02/28
23790	J P Morgan SP BV – BOCL European Warrants Feb 2011	2011/02/21	2011/02/28
24412	J P Morgan SP BV – Evergrande European Warrants Feb 2011	2011/02/21	2011/02/28
24411	J P Morgan SP BV – Shineway Pharm European Warrants Feb 2011	2011/02/21	2011/02/28
24060	KBC Fin Products Int'l Ltd. – HSCEI Euro Put Wts Feb 2011 A	2011/02/21	2011/02/28
24061	KBC Fin Products Int'l Ltd. – HSCEI Euro Put Wts Feb 2011 B	2011/02/21	2011/02/28
24199	KBC Fin Products Int'l Ltd. – HSCEI Euro Wts Feb 2011 C	2011/02/21	2011/02/28
24200	KBC Fin Products Int'l Ltd. – HSCEI Euro Wts Feb 2011 D	2011/02/21	2011/02/28
23782	KBC Fin Products Int'l Ltd. – HSI Euro Put Wts Feb 2011 A	2011/02/21	2011/02/28
23783	KBC Fin Products Int'l Ltd. – HSI Euro Put Wts Feb 2011 B	2011/02/21	2011/02/28
24062	KBC Fin Products Int'l Ltd. – HSI Euro Put Wts Feb 2011 C	2011/02/21	2011/02/28
24063	KBC Fin Products Int'l Ltd. – HSI Euro Put Wts Feb 2011 D	2011/02/21	2011/02/28
24064	KBC Fin Products Int'l Ltd. – HSI Euro Put Wts Feb 2011 E	2011/02/21	2011/02/28
23778	KBC Fin Products Int'l Ltd. – HSI European Wts Feb 2011 F	2011/02/21	2011/02/28
25009	KBC Fin Products Int'l Ltd. – HSI European Wts Feb 2011 G	2011/02/21	2011/02/28
25294	KBC Fin Products Int'l Ltd. – HSI European Wts Feb 2011 H	2011/02/21	2011/02/28
25362	Macquarie Bank Ltd. – CC Bank European Put Warrants Feb 2011	2011/02/21	2011/02/28
25350	Macquarie Bank Ltd. – CC Bank European Warrants Feb 2011	2011/02/21	2011/02/28
24248	Macquarie Bank Ltd. – Chi Res Land European Wts Feb 2011	2011/02/21	2011/02/28
25254	Macquarie Bank Ltd. – China Railway European Wts Feb 2011	2011/02/21	2011/02/28
23770	Macquarie Bank Ltd. – HSCEI European Put Warrants Feb 2011	2011/02/21	2011/02/28
25239	Macquarie Bank Ltd. – HSI European Put Warrants Feb 2011	2011/02/21	2011/02/28
24289	Macquarie Bank Ltd. – HSI European Warrants Feb 2011	2011/02/21	2011/02/28
24435	Macquarie Bank Ltd. – Sh Ind H European Warrants Feb 2011	2011/02/21	2011/02/28
23687	Macquarie Bank Ltd. – SHK Ppt European Warrants Feb 2011	2011/02/21	2011/02/28
24249	Macquarie Bank Ltd. – Yurun Food European Warrants Feb 2011	2011/02/21	2011/02/28
24786	Merrill Lynch Int'l & Co. C.V. – HSCEI Euro Put Wt Feb 2011A	2011/02/21	2011/02/28
24973	Merrill Lynch Int'l & Co. C.V. – HSCEI Euro Put Wts Feb 11B	2011/02/21	2011/02/28
25516	Merrill Lynch Int'l & Co. C.V. – HSCEI Euro Put Wts Feb 11E	2011/02/21	2011/02/28
25510	Merrill Lynch Int'l & Co. C.V. – HSCEI European Wts Feb 11D	2011/02/21	2011/02/28
24782	Merrill Lynch Int'l & Co. C.V. – HSCEI European Wts Feb2011C	2011/02/21	2011/02/28
24363	Merrill Lynch Int'l & Co. C.V. –HSI European Put Wts Feb 11D	2011/02/21	2011/02/28
24364	Merrill Lynch Int'l & Co. C.V. –HSI European Put Wts Feb 11E	2011/02/21	2011/02/28
24365	Merrill Lynch Int'l & Co. C.V. –HSI European Put Wts Feb 11F	2011/02/21	2011/02/28
24366	Merrill Lynch Int'l & Co. C.V. –HSI European Put Wts Feb 11G	2011/02/21	2011/02/28
24900	Merrill Lynch Int'l & Co. C.V. –HSI European Put Wts Feb 11J	2011/02/21	2011/02/28
24901	Merrill Lynch Int'l & Co. C.V. –HSI European Put Wts Feb 11K	2011/02/21	2011/02/28
24357	Merrill Lynch Int'l & Co. C.V. –HSI European Warrants Feb11A	2011/02/21	2011/02/28
24358	Merrill Lynch Int'l & Co. C.V. –HSI European Warrants Feb11B	2011/02/21	2011/02/28
24359	Merrill Lynch Int'l & Co. C.V. –HSI European Warrants Feb11C	2011/02/21	2011/02/28
24893	Merrill Lynch Int'l & Co. C.V. –HSI European Warrants Feb11H	2011/02/21	2011/02/28
24894	Merrill Lynch Int'l & Co. C.V. –HSI European Warrants Feb11I	2011/02/21	2011/02/28
24491	Nomura Int'l plc – Hutchison European Warrants Feb 2011 B	2011/02/21	2011/02/28
09408	RB of Scotland N.V. – HSCEI European (LS) Warrants Feb 2011	2011/02/21	2011/02/28
25242	RB of Scotland N.V. – HSI European Put Warrants Feb 2011 A	2011/02/21	2011/02/28
25335	RB of Scotland N.V. – HSI European Put Warrants Feb 2011 B	2011/02/21	2011/02/28
25332	RB of Scotland N.V. – HSI European Warrants Feb 2011 C	2011/02/21	2011/02/28
25333	RB of Scotland N.V. – HSI European Warrants Feb 2011 D	2011/02/21	2011/02/28
24126	SGA Societe Generale Acceptance N.V. – HSI Eu Put Wt Feb 11A	2011/02/21	2011/02/28
24440	SGA Societe Generale Acceptance N.V. – HSI Eu Put Wt Feb 11B	2011/02/21	2011/02/28
24512	SGA Societe Generale Acceptance N.V. – HSI Eu Put Wt Feb 11F	2011/02/21	2011/02/28
24664	SGA Societe Generale Acceptance N.V. – HSI Eu Put Wt Feb 11G	2011/02/21	2011/02/28
25245	SGA Societe Generale Acceptance N.V. – HSI Eu Put Wt Feb 11H	2011/02/21	2011/02/28
24506	SGA Societe Generale Acceptance N.V. – HSI Eur Wt Feb 2011 C	2011/02/21	2011/02/28
24507	SGA Societe Generale Acceptance N.V. – HSI Eur Wt Feb 2011 D	2011/02/21	2011/02/28
24508	SGA Societe Generale Acceptance N.V. – HSI Eur Wt Feb 2011 E	2011/02/21	2011/02/28

認購期屆滿之衍生權證(2011)(續)

股份代號	認股權證	最後買賣日期	除牌日期
23903	UBS AG – HSI European Put Warrants Feb 2011 A	2011/02/21	2011/02/28
25091	UBS AG – HSI European Put Warrants Feb 2011 B	2011/02/21	2011/02/28
25304	UBS AG – HSI European Put Warrants Feb 2011 C	2011/02/21	2011/02/28
25489	UBS AG – HSI European Put Warrants Feb 2011 D	2011/02/21	2011/02/28
23888	UBS AG – HSI European Warrants Feb 2011 E	2011/02/21	2011/02/28
25608	UBS AG – HSI European Warrants Feb 2011 F	2011/02/21	2011/02/28
23549	Barclays Bank plc – Agricultural Bank European Wts Feb 2011	2011/02/22	2011/03/01
23930	Barclays Bank plc – Agricultural Bk European Put Wts Feb11	2011/02/22	2011/03/01
20841	Barclays Bank plc – CHALCO European Warrants Feb 2011	2011/02/22	2011/03/01
24454	BNP Paribas Arbit Issu B.V. – Ch Mobile Euro Wts Feb 2011 B	2011/02/22	2011/03/01
19690	BNP Paribas Arbit Issu B.V. – Cheung Kong European Wts Feb11	2011/02/22	2011/03/01
17833	BNP Paribas Arbit Issu B.V. –SHK Ppt European Warrants Feb11	2011/02/22	2011/03/01
23955	BOCI Asia Ltd. – Ch Comm Cons European Warrants Feb 2011	2011/02/22	2011/03/01
23957	BOCI Asia Ltd. – MCC European Warrants Feb 2011	2011/02/22	2011/03/01
23498	CC Rabobank B.A. – China Coal European Warrants Feb 2011	2011/02/22	2011/03/01
25230	CC Rabobank B.A. – China Life European Warrants Feb 2011 B	2011/02/22	2011/03/01
25231	CC Rabobank B.A. – China Life European Warrants Feb 2011 C	2011/02/22	2011/03/01
24444	CC Rabobank B.A. – Gome European Warrants Feb 2011	2011/02/22	2011/03/01
24445	CC Rabobank B.A. – Henganintl European Warrants Feb 2011	2011/02/22	2011/03/01
24269	Citigroup Global Mkt H Inc. – Hutchison Euro Wts Feb 2011	2011/02/22	2011/03/01
26070	Credit Suisse AG – BOCL European Warrants Feb 2011 B	2011/02/22	2011/03/01
24374	Credit Suisse AG – CC Bank European Warrants Feb 2011 A	2011/02/22	2011/03/01
25657	Credit Suisse AG – CC Bank European Warrants Feb 2011 B	2011/02/22	2011/03/01
24939	Credit Suisse AG – China Life European Warrants Feb 2011 A	2011/02/22	2011/03/01
25881	Credit Suisse AG – China Life European Warrants Feb 2011 C	2011/02/22	2011/03/01
26948	Credit Suisse AG – China Life European Warrants Feb 2011 E	2011/02/22	2011/03/01
25891	Credit Suisse AG – CM Bank European Put Warrants Feb 2011	2011/02/22	2011/03/01
25886	Credit Suisse AG – CM Bank European Warrants Feb 2011	2011/02/22	2011/03/01
24938	Credit Suisse AG – CPIC European Warrants Feb 2011 A	2011/02/22	2011/03/01
25966	Credit Suisse AG – Esprit European Warrants Feb 2011	2011/02/22	2011/03/01
23894	Credit Suisse AG – SHK Ppt European Warrants Feb 2011	2011/02/22	2011/03/01
26328	Deutsche Bank AG – Belle Int'l European Warrants Feb 2011	2011/02/22	2011/03/01
25236	Deutsche Bank AG – CC Bank European Warrants Feb 2011 B	2011/02/22	2011/03/01
25187	Deutsche Bank AG – Chi Res Land European Warrants Feb 2011	2011/02/22	2011/03/01
25559	Deutsche Bank AG – China Life European Warrants Feb 2011 B	2011/02/22	2011/03/01
25101	Deutsche Bank AG – China Mobile European Warrants Feb 2011 C	2011/02/22	2011/03/01
25186	Deutsche Bank AG – China Mobile European Warrants Feb 2011 D	2011/02/22	2011/03/01
24472	Deutsche Bank AG – CNBM European Warrants Feb 2011	2011/02/22	2011/03/01
24964	Deutsche Bank AG – CPIC European Warrants Feb 2011	2011/02/22	2011/03/01
25040	Deutsche Bank AG – Gome European Warrants Feb 2011	2011/02/22	2011/03/01
24392	Deutsche Bank AG – Henganintl European Warrants Feb 2011	2011/02/22	2011/03/01
26552	Deutsche Bank AG – HSBC European Warrants Feb 2011 D	2011/02/22	2011/03/01
24185	Deutsche Bank AG – Hutchison European Put Warrants Feb 2011	2011/02/22	2011/03/01
25188	Deutsche Bank AG – ICBC European Warrants Feb 2011 A	2011/02/22	2011/03/01
24184	Deutsche Bank AG – Minsheng Bank European Warrants Feb 2011	2011/02/22	2011/03/01
23970	Deutsche Bank AG – Tencent Holdings European Warrants Feb11A	2011/02/22	2011/03/01
24659	Deutsche Bank AG – Tencent Holdings European Warrants Feb11C	2011/02/22	2011/03/01
24328	Goldman Sachs SP (Asia) – Agricultural Bk European Wts Feb11	2011/02/22	2011/03/01
26972	Goldman Sachs SP (Asia) – China Mobile Euro Wts Feb 2011 B	2011/02/22	2011/03/01
24891	Goldman Sachs SP (Asia) – Tencent Holdings European Wt Feb11	2011/02/22	2011/03/01
22559	J P Morgan SP BV – A50 China European Put Warrants Feb 2011	2011/02/22	2011/03/01
24519	J P Morgan SP BV – China Mob European Put Warrants Feb 2011A	2011/02/22	2011/03/01
24528	J P Morgan SP BV – China Mob European Put Warrants Feb 2011B	2011/02/22	2011/03/01
22932	J P Morgan SP BV – R&F Ppt European Warrants Feb 2011	2011/02/22	2011/03/01
25404	KBC Fin Products Int'l Ltd. – CC Bank Euro Put Wts Feb 2011	2011/02/22	2011/03/01
24474	KBC Fin Products Int'l Ltd. – HS Bank European Wts Feb 2011	2011/02/22	2011/03/01
24525	KBC Fin Products Int'l Ltd. – ICBC European Wts Feb 2011	2011/02/22	2011/03/01
24179	Macquarie Bank Ltd. – China EB Ltd European Warrants Feb 11	2011/02/22	2011/03/01
24407	Macquarie Bank Ltd. – China Travel European Wts Feb 2011	2011/02/22	2011/03/01
24526	Macquarie Bank Ltd. – Sinofert European Warrants Feb 2011	2011/02/22	2011/03/01
24409	Macquarie Bank Ltd. – SJM Holdings European Warrants Feb 11	2011/02/22	2011/03/01
24342	Macquarie Bank Ltd. – Zijin Mining European Wts Feb 2011	2011/02/22	2011/03/01
21301	Macquarie Bank Ltd. –Lee & Man Paper European Warrants Feb11	2011/02/22	2011/03/01
24284	Merrill Lynch Int'l & Co. C.V. – Ch Overseas Eur Wt Feb 2011	2011/02/22	2011/03/01
23611	Merrill Lynch Int'l & Co. C.V. – China Life Eu Wt Feb 2011 B	2011/02/22	2011/03/01
24334	Merrill Lynch Int'l & Co. C.V. – Hutchison Euro Wts Feb 11B	2011/02/22	2011/03/01
24811	Merrill Lynch Int'l & Co. C.V. – PetroChina Eu Wt Feb 2011	2011/02/22	2011/03/01
24807	Merrill Lynch Int'l & Co. C.V. – Sinopec Euro Wts Feb 2011 B	2011/02/22	2011/03/01
24338	Merrill Lynch Int'l & Co. C.V. –BOCL European Put Wts Feb 11	2011/02/22	2011/03/01
22149	Nomura Int'l plc – Chaoda Modern European Warrants Feb 2011	2011/02/22	2011/03/01
20665	Nomura Int'l plc – Cheung Kong European Warrants Feb 2011	2011/02/22	2011/03/01
23817	Nomura Int'l plc – China Shenhua European Warrants Feb 2011	2011/02/22	2011/03/01
23283	Nomura Int'l plc – SHK P European Warrants Feb 2011	2011/02/22	2011/03/01
23818	Nomura Int'l plc – Sinopharm European Warrants Feb 2011	2011/02/22	2011/03/01
24351	RB of Scotland N.V. – Agricultural Bk European Wts Feb11 A	2011/02/22	2011/03/01
23942	RB of Scotland N.V. – Tencent Holdings European Wts Feb 11C	2011/02/22	2011/03/01
24417	SGA Societe Generale Acceptance N.V. – AGBK Eu Wt Feb 2011 A	2011/02/22	2011/03/01
24499	SGA Societe Generale Acceptance N.V. – AGBK Eu Wt Feb 2011 B	2011/02/22	2011/03/01
24410	SGA Societe Generale Acceptance N.V. – BOCL Eu Wt Feb 2011 A	2011/02/22	2011/03/01
25593	SGA Societe Generale Acceptance N.V. – BOCL Eu Wt Feb 2011 B	2011/02/22	2011/03/01
24418	SGA Societe Generale Acceptance N.V. – BYD Euro Wts Feb 2011	2011/02/22	2011/03/01
24501	SGA Societe Generale Acceptance N.V. – CCB Eur Wt Feb 2011 A	2011/02/22	2011/03/01
26979	SGA Societe Generale Acceptance N.V. – Ch Mob Eu Wt Feb 11C	2011/02/22	2011/03/01
24924	SGA Societe Generale Acceptance N.V. – CK(H) Eu Wt Feb 2011C	2011/02/22	2011/03/01
25828	SGA Societe Generale Acceptance N.V. – CLife Eu Wt Feb 2011C	2011/02/22	2011/03/01
24439	SGA Societe Generale Acceptance N.V. – CP&CC Eur Wt Feb 11B	2011/02/22	2011/03/01
22010	SGA Societe Generale Acceptance N.V. – HSBC Eu Wt Feb 2011 A	2011/02/22	2011/03/01

認購期屆滿之衍生權證(2011)(續)

股份代號	認股權證	最後買賣日期	除牌日期
24461	Standard Chartered Bank – China Life European Warrants Feb11	2011/02/22	2011/03/01
25451	UBS AG – Agricultural Bank European Warrants Feb 2011	2011/02/22	2011/03/01
25264	UBS AG – CC Bank European Warrants Feb 2011	2011/02/22	2011/03/01
26366	UBS AG – China Life European Warrants Feb 2011 D	2011/02/22	2011/03/01
24081	UBS AG – China Mobile European Warrants Feb 2011 B	2011/02/22	2011/03/01
25646	UBS AG – ICBC European Warrants Feb 2011 A	2011/02/22	2011/03/01
24885	UBS AG – Tencent Holdings European Warrants Feb 2011 C	2011/02/22	2011/03/01
23707	BNP Paribas Arbit Issu B.V. – CC Bank Euro Wts Mar 2011	2011/02/23	2011/03/02
24522	BNP Paribas Arbit Issu B.V. – Gome European Warrants Mar2011	2011/02/23	2011/03/02
24371	BNP Paribas Arbit Issu B.V. – Hutchison European Wts Mar 11B	2011/02/23	2011/03/02
23708	BNP Paribas Arbit Issu B.V. – ICBC European Wts Mar 2011 A	2011/02/23	2011/03/02
21978	BNP Paribas Arbit Issu B.V. – R&F Ppt European Wts Mar 2011	2011/02/23	2011/03/02
25088	CC Rabobank B.A. – Lenovo European Warrants Mar 2011	2011/02/23	2011/03/02
24446	CC Rabobank B.A. – Mongolia Energy European Wts Mar 2011	2011/02/23	2011/03/02
24600	CC Rabobank B.A. – SJM Holdings European Warrants Mar 2011	2011/02/23	2011/03/02
25658	Credit Suisse AG – ICBC European Warrants Mar 2011 A	2011/02/23	2011/03/02
24540	J P Morgan SP BV – China Life European Warrants Mar 2011 A	2011/02/23	2011/03/02
24541	J P Morgan SP BV – China Life European Warrants Mar 2011 B	2011/02/23	2011/03/02
24542	J P Morgan SP BV – China Mob European Wts Mar 2011	2011/02/23	2011/03/02
24543	J P Morgan SP BV – HS Bank European Warrants Mar 2011	2011/02/23	2011/03/02
24544	J P Morgan SP BV – Maanshan Iron European Warrants Mar 2011	2011/02/23	2011/03/02
23559	KBC Fin Products Int'l Ltd. – Agricultural Bk Eu Wt Mar 11A	2011/02/23	2011/03/02
23429	KBC Fin Products Int'l Ltd. – BEA European Warrants Mar 2011	2011/02/23	2011/03/02
23430	KBC Fin Products Int'l Ltd. – BOC HK European Wts Mar 2011	2011/02/23	2011/03/02
24562	KBC Fin Products Int'l Ltd. – BYD European Put Wts Mar 2011	2011/02/23	2011/03/02
24547	KBC Fin Products Int'l Ltd. – BYD European Warrants Mar 2011	2011/02/23	2011/03/02
24551	KBC Fin Products Int'l Ltd. – CC Bank Euro Wts Mar 2011 A	2011/02/23	2011/03/02
25563	KBC Fin Products Int'l Ltd. – CC Bank Euro Wts Mar 2011 D	2011/02/23	2011/03/02
25564	KBC Fin Products Int'l Ltd. – CC Bank Euro Wts Mar 2011 E	2011/02/23	2011/03/02
23836	KBC Fin Products Int'l Ltd. – Ch Mobile Euro Wt Mar 2011 A	2011/02/23	2011/03/02
24197	KBC Fin Products Int'l Ltd. – China Life Euro Wts Mar 2011 A	2011/02/23	2011/03/02
24555	KBC Fin Products Int'l Ltd. – China Life Euro Wts Mar 2011 B	2011/02/23	2011/03/02
23848	KBC Fin Products Int'l Ltd. – China Shenhua Eur Wt Mar 2011A	2011/02/23	2011/03/02
23378	KBC Fin Products Int'l Ltd. – China Tel Eur Put Wts Mar 2011	2011/02/23	2011/03/02
24559	KBC Fin Products Int'l Ltd. – CPIC European Wts Mar 2011	2011/02/23	2011/03/02
24022	KBC Fin Products Int'l Ltd. – HSBC European Wts Mar 2011	2011/02/23	2011/03/02
23382	KBC Fin Products Int'l Ltd. – Hutchison Eur Put Wts Mar 2011	2011/02/23	2011/03/02
24577	KBC Fin Products Int'l Ltd. – Hutchison Euro Wts Mar 2011	2011/02/23	2011/03/02
25008	KBC Fin Products Int'l Ltd. – ICBC European Wts Mar 2011 B	2011/02/23	2011/03/02
25464	KBC Fin Products Int'l Ltd. – ICBC European Wts Mar 2011 C	2011/02/23	2011/03/02
23983	KBC Fin Products Int'l Ltd. – Jiangxi Copper Eu Put Wt Mar11	2011/02/23	2011/03/02
24578	KBC Fin Products Int'l Ltd. – Jiangxi Copper Eu Wts Mar 2011	2011/02/23	2011/03/02
24561	KBC Fin Products Int'l Ltd. – Li & Fung Euro Wts Mar 2011	2011/02/23	2011/03/02
24554	KBC Fin Products Int'l Ltd. – Minsheng Bank Euro Wt Mar 2011	2011/02/23	2011/03/02
23978	KBC Fin Products Int'l Ltd. –CMB European Put Warrants Mar11	2011/02/23	2011/03/02
24335	Merrill Lynch Int'l & Co. C.V. – Hutchison Euro Wts Mar 2011	2011/02/23	2011/03/02
26158	Merrill Lynch Int'l & Co. C.V. – ICBC European Wts Mar 2011B	2011/02/23	2011/03/02
24990	BNP Paribas Arbit Issu B.V. – Cheung Kong Euro Wt Mar 2011	2011/02/24	2011/03/03
24992	BNP Paribas Arbit Issu B.V. – China Life Eu Put Wts Mar 2011	2011/02/24	2011/03/03
25454	BNP Paribas Arbit Issu B.V. – ICBC European Wts Mar 2011 B	2011/02/24	2011/03/03
24443	CC Rabobank B.A. – Belle Int'l European Warrants Mar 2011	2011/02/24	2011/03/03
26234	CC Rabobank B.A. – Huaneng Power European Warrants Mar 2011	2011/02/24	2011/03/03
24654	J P Morgan SP BV – China Life European Warrants Mar 2011 C	2011/02/24	2011/03/03
24644	KBC Fin Products Int'l Ltd. – China Life Eur Put Wt Mar 2011	2011/02/24	2011/03/03
24648	KBC Fin Products Int'l Ltd. – China Life Euro Wts Mar 2011 D	2011/02/24	2011/03/03
24181	Macquarie Bank Ltd. – Ch Oilfield European Warrants Mar 2011	2011/02/24	2011/03/03
24290	Macquarie Bank Ltd. – CITIC Bank European Warrants Mar 2011	2011/02/24	2011/03/03
24002	Macquarie Bank Ltd. – CM Bank European Put Warrants Mar 2011	2011/02/24	2011/03/03
24016	Macquarie Bank Ltd. – CM Bank European Warrants Mar 2011	2011/02/24	2011/03/03
24264	Macquarie Bank Ltd. – Hang Seng Bank European Wts Mar 2011	2011/02/24	2011/03/03
19496	Macquarie Bank Ltd. – HSBC European Warrants Mar 2011 A	2011/02/24	2011/03/03
26583	Macquarie Bank Ltd. – HSBC European Warrants Mar 2011 B	2011/02/24	2011/03/03
24291	Macquarie Bank Ltd. – Huaneng Power European Wts Mar 2011	2011/02/24	2011/03/03
24267	Macquarie Bank Ltd. – Hutchison European Put Wts Mar 2011	2011/02/24	2011/03/03
24611	Macquarie Bank Ltd. – ICBC European Put Warrants Mar 2011	2011/02/24	2011/03/03
24607	Macquarie Bank Ltd. – ICBC European Warrants Mar 2011	2011/02/24	2011/03/03
24588	Macquarie Bank Ltd. – R&F Ppt European Warrants Mar 2011	2011/02/24	2011/03/03
24634	Macquarie Bank Ltd. – Tencent European Put Warrants Mar 2011	2011/02/24	2011/03/03
23564	Macquarie Bank Ltd. – Tencent European Warrants Mar 2011	2011/02/24	2011/03/03
24590	Macquarie Bank Ltd. – Yanzhou Coal European Wts Mar 2011	2011/02/24	2011/03/03
24292	Macquarie Bank Ltd. – ZTE European Warrants Mar 2011	2011/02/24	2011/03/03
24650	RB of Scotland N.V. – China Life European Wts Mar 2011	2011/02/24	2011/03/03
24925	SGA Societe Generale Acceptance N.V. – CCB Eur Wt Mar 2011 A	2011/02/24	2011/03/03
24421	SGA Societe Generale Acceptance N.V. – Ch Mob Eu Wt Mar 11B	2011/02/24	2011/03/03
25829	SGA Societe Generale Acceptance N.V. – CLife Eu Wt Mar 2011D	2011/02/24	2011/03/03
24603	SGA Societe Generale Acceptance N.V. – HSBC Eu Wt Mar 2011 A	2011/02/24	2011/03/03
24503	SGA Societe Generale Acceptance N.V. – HWL Eur Wt Mar 2011 A	2011/02/24	2011/03/03
24504	SGA Societe Generale Acceptance N.V. – HWL Eur Wt Mar 2011 B	2011/02/24	2011/03/03
24672	SGA Societe Generale Acceptance N.V.-Belle Int'l Eu Wt Mar11	2011/02/24	2011/03/03
24536	Standard Chartered Bank – Sinopec Corp European Wts Mar 2011	2011/02/24	2011/03/03
24599	CC Rabobank B.A. – Shanghai Electric European Warrants Mar11	2011/02/25	2011/03/04
24666	Macquarie Bank Ltd. – BankComm European Put Wts Mar 2011	2011/02/25	2011/03/04
24155	Macquarie Bank Ltd. – Cheung Kong European Warrants Mar 2011	2011/02/25	2011/03/04
24645	Macquarie Bank Ltd. – China Life European Put Wts Mar 2011	2011/02/25	2011/03/04
25197	Merrill Lynch Int'l & Co. C.V. – China Life Eu Wt Mar 2011 A	2011/02/25	2011/03/04
24612	Standard Chartered Bank – PetroChina European Warrants Mar11	2011/02/25	2011/03/04
23958	BOCI Asia Ltd. – CC Bank European Put Warrants Mar 2011 A	2011/02/28	2011/03/07

認購期屆滿之衍生權證(2011)(續)

股份代號	認股權證	最後買賣日期	除牌日期
23065	Citigroup Global Mkt H Inc. -Tencent European Warrants Mar11	2011/02/28	2011/03/07
24765	HK Bank – China Shenhua European Warrants Mar 2011 A	2011/02/28	2011/03/07
22906	Macquarie Bank Ltd. – Tingyi European Warrants Mar 2011	2011/02/28	2011/03/07
25198	Merrill Lynch Int'l & Co. C.V. – China Life Eu Wt Mar 2011 B	2011/02/28	2011/03/07
24457	Merrill Lynch Int'l & Co. C.V. – HKEx Eur Put Wts Mar 2011	2011/02/28	2011/03/07
24176	Barclays Bank plc – CC Bank European Warrants Mar 2011	2011/03/01	2011/03/08
23432	Barclays Bank plc – China Life European Warrants Mar 2011 A	2011/03/01	2011/03/08
23435	Barclays Bank plc – Jiangxi Copper European Warrants Mar 11A	2011/03/01	2011/03/08
23934	Barclays Bank plc – Sinopharm European Warrants Mar 2011	2011/03/01	2011/03/08
23502	BNP Paribas Arbit Issu B.V. – BOCL European Wts Mar 2011	2011/03/01	2011/03/08
23524	BNP Paribas Arbit Issu B.V. – Ch Shenhua Euro Wts Mar 2011	2011/03/01	2011/03/08
22878	BNP Paribas Arbit Issu B.V. – China Coal Euro Wts Mar 2011	2011/03/01	2011/03/08
25799	BNP Paribas Arbit Issu B.V. – HSBC European Wts Mar 2011	2011/03/01	2011/03/08
23833	BNP Paribas Arbit Issu B.V. – Hutchison European Wts Mar 11A	2011/03/01	2011/03/08
25156	BNP Paribas Arbit Issu B.V. – M I&S European Wts Mar 2011	2011/03/01	2011/03/08
22643	BNP Paribas Arbit Issu B.V. – Shimao Ppt European Wts Mar 11	2011/03/01	2011/03/08
22881	BNP Paribas Arbit Issu B.V. – Tencent Holdings Eu Wts Mar 11	2011/03/01	2011/03/08
24529	BOCI Asia Ltd. – China Life European Put Warrants Mar 2011	2011/03/01	2011/03/08
25232	CC Rabobank B.A. – Ch Mobile European Warrants Mar 2011	2011/03/01	2011/03/08
24695	CC Rabobank B.A. – China EB Int'l European Warrants Mar 2011	2011/03/01	2011/03/08
24701	CC Rabobank B.A. – Li & Fung European Warrants Mar 2011	2011/03/01	2011/03/08
24001	Credit Suisse AG – Cheung Kong European Warrants Mar 2011	2011/03/01	2011/03/08
26066	Credit Suisse AG – CITIC Bank European Warrants Mar 2011	2011/03/01	2011/03/08
25394	Credit Suisse AG – PetroChina European Warrants Mar 2011	2011/03/01	2011/03/08
24652	Deutsche Bank AG – BYD European Warrants Mar 2011	2011/03/01	2011/03/08
25011	Deutsche Bank AG – CC Bank European Warrants Mar 2011 A	2011/03/01	2011/03/08
24704	Deutsche Bank AG – China Life European Warrants Mar 2011 A	2011/03/01	2011/03/08
26387	Deutsche Bank AG – China Overseas European Warrants Mar 2011	2011/03/01	2011/03/08
26221	Deutsche Bank AG – CITIC Bank European Warrants Mar 2011 B	2011/03/01	2011/03/08
23842	Deutsche Bank AG – Lenovo European Warrants Mar 2011	2011/03/01	2011/03/08
24636	Goldman Sachs SP (Asia) – A50 China European Wts Mar 2011 B	2011/03/01	2011/03/08
24668	Goldman Sachs SP (Asia) – China Life Euro Wts Mar 2011 B	2011/03/01	2011/03/08
24718	HK Bank – BOCL European Warrants Mar 2011	2011/03/01	2011/03/08
24719	HK Bank – CC Bank European Warrants Mar 2011	2011/03/01	2011/03/08
24725	HK Bank – China Life European Put Warrants Mar 2011	2011/03/01	2011/03/08
24720	HK Bank – China Life European Warrants Mar 2011	2011/03/01	2011/03/08
24722	HK Bank – Esprit European Warrants Mar 2011	2011/03/01	2011/03/08
24723	HK Bank – ICBC European Warrants Mar 2011	2011/03/01	2011/03/08
24724	HK Bank – Maanshan Iron European Warrants Mar 2011	2011/03/01	2011/03/08
24730	J P Morgan SP BV – CPIC European Warrants Mar 2011	2011/03/01	2011/03/08
24734	Macquarie Bank Ltd. – China Life European Wts Mar 2011	2011/03/01	2011/03/08
22901	Macquarie Bank Ltd. – China Overseas European Wts Mar 2011	2011/03/01	2011/03/08
25202	Merrill Lynch Int'l & Co. C.V. – Ch Life Eur Put Wt Mar 2011	2011/03/01	2011/03/08
26651	Merrill Lynch Int'l & Co. C.V. – Ch Mobile Eur Wt Mar 2011 B	2011/03/01	2011/03/08
23668	Merrill Lynch Int'l & Co. C.V. – CM Bank Euro Wts Mar 2011	2011/03/01	2011/03/08
24337	Merrill Lynch Int'l & Co. C.V. – ICBC European Wts Mar 2011A	2011/03/01	2011/03/08
24739	RB of Scotland N.V. – China Life European Put Wts Mar 2011	2011/03/01	2011/03/08
24662	SGA Societe Generale Acceptance N.V. – CLife Eu Wt Mar 2011A	2011/03/01	2011/03/08
24663	SGA Societe Generale Acceptance N.V. – CLife Eu Wt Mar 2011B	2011/03/01	2011/03/08
26252	SGA Societe Generale Acceptance N.V. – ICBC Eu Wt Mar 2011 B	2011/03/01	2011/03/08
24671	SGA Societe Generale Acceptance N.V.-Anhui Conch Eu Wts Mar11	2011/03/01	2011/03/08
25302	Standard Chartered Bank-China Life European Warrants Mar11B	2011/03/01	2011/03/08
27141	UBS AG – China Life European Warrants Mar 2011	2011/03/01	2011/03/08
23352	UBS AG – HKEx European Put Warrants Mar 2011	2011/03/01	2011/03/08
19117	BNP Paribas Arbit Issu B.V. – China Life Euro Wts Mar 2011	2011/03/02	2011/03/09
24700	CC Rabobank B.A. – Chi Res Power European Warrants Mar 2011	2011/03/02	2011/03/09
24699	CC Rabobank B.A. – Chi Resources European Warrants Mar 2011	2011/03/02	2011/03/09
24694	CC Rabobank B.A. – China Dongxiang European Warrants Mar 11	2011/03/02	2011/03/09
24779	CC Rabobank B.A. – China Life European Put Warrants Mar 2011	2011/03/02	2011/03/09
24777	CC Rabobank B.A. – CPIC European Warrants Mar 2011	2011/03/02	2011/03/09
24601	CC Rabobank B.A. – Wynn Macau European Warrants Mar 2011	2011/03/02	2011/03/09
24759	HK Bank – CITIC Bank European Warrants Mar 2011	2011/03/02	2011/03/09
24770	HK Bank – Geely Auto European Warrants Mar 2011	2011/03/02	2011/03/09
24772	HK Bank – Lenovo European Warrants Mar 2011	2011/03/02	2011/03/09
24756	J P Morgan SP BV – Stanchart European Warrants Mar 2011	2011/03/02	2011/03/09
23847	KBC Fin Products Int'l Ltd. – Ch Overseas Euro Wts Mar 2011	2011/03/02	2011/03/09
24556	KBC Fin Products Int'l Ltd. – China Life Euro Wts Mar 2011 C	2011/03/02	2011/03/09
23216	KBC Fin Products Int'l Ltd. – China Tel Euro Wts Mar 2011	2011/03/02	2011/03/09
24101	KBC Fin Products Int'l Ltd. – CITIC Bank Euro Wts Mar 2011	2011/03/02	2011/03/09
24692	Macquarie Bank Ltd. – China Mobile Euro Put Wts Mar 2011	2011/03/02	2011/03/09
24746	Macquarie Bank Ltd. – Lenovo European Warrants Mar 2011	2011/03/02	2011/03/09
24902	Merrill Lynch Int'l & Co. C.V. – A50 China Eur Wt Mar 2011	2011/03/02	2011/03/09
25569	Merrill Lynch Int'l & Co. C.V. – Ping An Euro Put Wts Mar 11	2011/03/02	2011/03/09
24397	Standard Chartered Bank – Hutchison European Wts Mar 2011	2011/03/02	2011/03/09
24399	Standard Chartered Bank – ICBC European Warrants Mar 2011	2011/03/02	2011/03/09
26858	Credit Suisse AG – HSBC European Wts Mar 2011 B	2011/03/03	2011/03/10
24788	HK Bank – Foxconn European Warrants Mar 2011	2011/03/03	2011/03/10
23678	Macquarie Bank Ltd. – A50 China European Warrants Mar 2011 B	2011/03/03	2011/03/10
26645	Merrill Lynch Int'l & Co. C.V. – HSBC Euro Wts Mar 2011 B	2011/03/03	2011/03/10
23637	SGA Societe Generale Acceptance N.V. – A50 Ch Eu Wt Mar2011B	2011/03/03	2011/03/10
24109	KBC Fin Products Int'l Ltd. – CITIC Bank Eur Put Wt Mar 2011	2011/03/04	2011/03/11
22232	BOCI Asia Ltd. – HKEx European Put Warrants Mar 2011	2011/03/07	2011/03/14
20244	Citigroup Global Mkt H Inc. – KWG Property European Wt Mar11	2011/03/07	2011/03/14
10995	Deutsche Bank AG – Nikkei 225 Index Euro Put Wts Mar 2011	2011/03/07	2011/03/14
10991	Deutsche Bank AG – Nikkei 225 Index European Wts Mar 2011	2011/03/07	2011/03/14
24573	KBC Fin Products Int'l Ltd. – China Shenhua Eu Wt Mar 2011 B	2011/03/07	2011/03/14
25568	Merrill Lynch Int'l & Co. CV-Agricultural Bk Eu Put W Mar11B	2011/03/07	2011/03/14

認購期屆滿之衍生權證(2011)(續)

股份代號	認股權證	最後買賣日期	除牌日期
24309	RB of Scotland N.V. – HKEx European Put Warrants Mar 2011	2011/03/07	2011/03/14
24683	Barclays Bank plc – China Life European Put Wts Mar 2011	2011/03/08	2011/03/15
24678	Barclays Bank plc – China Life European Warrants Mar 2011 B	2011/03/08	2011/03/15
24597	CC Rabobank B.A. – Fushan Energy European Warrants Mar 2011	2011/03/08	2011/03/15
25166	CC Rabobank B.A. – Geely Auto European Warrants Mar 2011	2011/03/08	2011/03/15
26147	Citigroup Global Mkt H Inc. – Agricultural Bk Eu Wt Mar 11B	2011/03/08	2011/03/15
25610	Credit Suisse AG – Agricultural Bank European Wts Mar 2011 B	2011/03/08	2011/03/15
26949	Credit Suisse AG – China Life European Warrants Mar 2011	2011/03/08	2011/03/15
26543	Credit Suisse AG – China Mobile European Warrants Mar 2011A	2011/03/08	2011/03/15
25949	Credit Suisse AG – China Tel European Warrants Mar 2011	2011/03/08	2011/03/15
24469	Credit Suisse AG – HKEx European Put Warrants Mar 2011	2011/03/08	2011/03/15
26270	Credit Suisse AG – Sinopharm European Warrants Mar 2011	2011/03/08	2011/03/15
10992	Deutsche Bank AG – EUR/USD European Put Warrants Mar 2011 A	2011/03/08	2011/03/15
26226	Deutsche Bank AG – Gome European Warrants Mar 2011	2011/03/08	2011/03/15
24655	Deutsche Bank AG – HSBC European Warrants Mar 2011 A	2011/03/08	2011/03/15
24656	Deutsche Bank AG – ICBC European Warrants Mar 2011 A	2011/03/08	2011/03/15
24890	Deutsche Bank AG – Maanshan Iron European Warrants Mar 2011	2011/03/08	2011/03/15
24802	Deutsche Bank AG – Ping An European Warrants Mar 2011	2011/03/08	2011/03/15
24865	Deutsche Bank AG – SJM Holdings European Warrants Mar 2011	2011/03/08	2011/03/15
24100	Deutsche Bank AG – Wynn Macau European Warrants Mar 2011	2011/03/08	2011/03/15
24805	Goldman Sachs SP (Asia) – China Mobile Euro Wts Mar 2011	2011/03/08	2011/03/15
26393	Goldman Sachs SP (Asia) – HSBC European Warrants Mar 2011 A	2011/03/08	2011/03/15
24806	Goldman Sachs SP (Asia) – PetroChina European Wts Mar 2011	2011/03/08	2011/03/15
25631	HK Bank – CC Bank European Put Warrants Mar 2011	2011/03/08	2011/03/15
29330	HK Bank – HWL European Warrants Jun 2011	2011/03/14	2011/03/15
26093	J P Morgan SP BV – Agricultural Bk European Warrants Mar 11	2011/03/08	2011/03/15
25068	KBC Fin Products Int'l Ltd. – China Life Euro Wts Mar 2011 E	2011/03/08	2011/03/15
24285	Merrill Lynch Int'l & Co. C.V. – Ch Overseas Eur Wt Mar 11A	2011/03/08	2011/03/15
23612	Merrill Lynch Int'l & Co. C.V. – Ch Shenhua Eur Wts Mar 2011	2011/03/08	2011/03/15
26917	Merrill Lynch Int'l & Co. C.V. – China Life Eu Wt Mar 2011 C	2011/03/08	2011/03/15
22222	Merrill Lynch Int'l & Co. C.V. – JX Copper Euro Put Wt Mar11	2011/03/08	2011/03/15
26473	SGA Societe Generale Acceptance N.V. – AGBK Eu Wt Mar 2011	2011/03/08	2011/03/15
25481	SGA Societe Generale Acceptance N.V. – HSBC Eu Wt Mar 2011 B	2011/03/08	2011/03/15
25836	SGA Societe Generale Acceptance N.V. – HSBC Eu Wt Mar 2011 C	2011/03/08	2011/03/15
25648	UBS AG – Agricultural Bank European Put Warrants Mar 2011	2011/03/08	2011/03/15
23889	UBS AG – Agricultural Bank European Warrants Mar 2011 A	2011/03/08	2011/03/15
25644	UBS AG – Agricultural Bank European Warrants Mar 2011 C	2011/03/08	2011/03/15
24681	UBS AG – China Life European Put Warrants Mar 2011	2011/03/08	2011/03/15
24884	UBS AG – Ping An European Warrants Mar 2011	2011/03/08	2011/03/15
24856	CC Rabobank B.A. – Maanshan Iron European Warrants Mar 2011	2011/03/09	2011/03/16
26947	Credit Suisse AG – China Mobile European Warrants Mar 2011 B	2011/03/09	2011/03/16
24162	Deutsche Bank AG – Hutchison European Warrants Mar 2011 A	2011/03/09	2011/03/16
23415	J P Morgan SP BV – A50 China European Warrants Mar 2011	2011/03/09	2011/03/16
24552	KBC Fin Products Int'l Ltd. – CC Bank Euro Wts Mar 2011 B	2011/03/09	2011/03/16
23224	KBC Fin Products Int'l Ltd. – HKEx European Put Wts Mar 2011	2011/03/09	2011/03/16
24864	KBC Fin Products Int'l Ltd. – Ping An Euro Put Wts Mar 2011	2011/03/09	2011/03/16
24860	KBC Fin Products Int'l Ltd. – Ping An European Wts Mar 2011	2011/03/09	2011/03/16
25215	Macquarie Bank Ltd. – Cathay Pacific European Wts Mar 2011	2011/03/09	2011/03/16
24868	Macquarie Bank Ltd. – SJM Holdings European Warrants Mar 11	2011/03/09	2011/03/16
26150	Merrill Lynch Int'l & Co. C.V. – Ch Mobile Eur Wt Mar 2011 A	2011/03/09	2011/03/16
24286	Merrill Lynch Int'l & Co. C.V. – Ch Overseas Eur Wt Mar 11B	2011/03/09	2011/03/16
21636	CC Rabobank B.A. – HSBC European Warrants Mar 2011 A	2011/03/10	2011/03/17
25397	Credit Suisse – BOC HK European Warrants Mar 2011	2011/03/10	2011/03/17
26616	Goldman Sachs SP (Asia) – HSBC European Warrants Mar 2011 B	2011/03/10	2011/03/17
24563	KBC Fin Products Int'l Ltd. – A50 Ch Euro Wts Mar 2011	2011/03/10	2011/03/17
24339	Macquarie Bank Ltd. – Gome European Warrants Mar 2011	2011/03/10	2011/03/17
24929	SGA Societe Generale Acceptance N.V. – ICBC Eu Wt Mar 2011 A	2011/03/10	2011/03/17
24975	SGA Societe Generale Acceptance N.V. – Shenhua Eu Wt Mar 11	2011/03/10	2011/03/17
24147	Standard Chartered Bank – HSBC European Warrants Mar 2011	2011/03/10	2011/03/17
24981	Citigroup Global Mkt H Inc. – CM Bank European Put Wts Mar11	2011/03/11	2011/03/18
24988	Credit Suisse AG – Agricultural Bank European Put Wts Mar11	2011/03/11	2011/03/18
25392	Credit Suisse AG – Jiangxi Copper European Wts Mar 2011	2011/03/11	2011/03/18
10986	BNP Paribas Arbit Issu B.V. – Oil Futures Euro Put Wt Mar11	2011/03/14	2011/03/21
10982	BNP Paribas Arbit Issu B.V. – Oil Futures European Wts Mar11	2011/03/14	2011/03/21
24696	CC Rabobank B.A. – China Gas Hold European Warrants Mar 2011	2011/03/14	2011/03/21
24960	CC Rabobank B.A. – Yanzhou Coal European Warrants Mar 2011	2011/03/14	2011/03/21
23974	KBC Fin Products Int'l Ltd. – Agricultural Eu Put Wt Mar 11	2011/03/14	2011/03/21
24545	KBC Fin Products Int'l Ltd. – BOCL European Wts Mar 2011 A	2011/03/14	2011/03/21
10984	RB of Scotland N.V. – DJIA European Put Warrants Mar 2011 B	2011/03/14	2011/03/21
10001	RB of Scotland N.V. – DJIA European Put Warrants Mar 2011 D	2011/03/14	2011/03/21
10980	RB of Scotland N.V. – DJIA European Warrants Mar 2011 A	2011/03/14	2011/03/21
10996	RB of Scotland N.V. – DJIA European Warrants Mar 2011 C	2011/03/14	2011/03/21
24727	Standard Chartered Bank -China Life European Warrants Mar11A	2011/03/14	2011/03/21
24793	Barclays Bank plc – China Shenhua European Warrants Mar 2011	2011/03/15	2011/03/22
24177	Barclays Bank plc – CM Bank European Put Warrants Mar 2011	2011/03/15	2011/03/22
20482	Barclays Bank plc – PICC P&C European Warrants Mar 2011	2011/03/15	2011/03/22
23438	Barclays Bank plc – Yanzhou Coal European Warrants Mar 2011	2011/03/15	2011/03/22
25814	BOCI Asia Ltd. – China Life European Warrants Mar 2011	2011/03/15	2011/03/22
20408	Citigroup Global Mkt H Inc. – A50 China Euro Wts Mar 2011	2011/03/15	2011/03/22
23936	Citigroup Global Mkt H Inc. – Agile Ppt European Wts Mar 11	2011/03/15	2011/03/22
22256	Citigroup Global Mkt H Inc. – Ch LongYuan European Wts Mar11	2011/03/15	2011/03/22
24984	Credit Suisse AG – Agricultural Bank European Wts Mar 2011 A	2011/03/15	2011/03/22
25612	Credit Suisse AG – BOCL European Warrants Mar 2011	2011/03/15	2011/03/22
27497	Credit Suisse AG – CC Bank European Warrants Mar 2011 D	2011/03/15	2011/03/22
24145	Deutsche Bank AG – Agricultural Bk European Warrants Mar 11	2011/03/15	2011/03/22
25037	Deutsche Bank AG – BOC HK European Warrants Mar 2011	2011/03/15	2011/03/22
23650	Deutsche Bank AG – BOCL European Warrants Mar 2011	2011/03/15	2011/03/22

認購期屆滿之衍生權證(2011)(續)

股份代號	認股權證	最後買賣日期	除牌日期
24963	Deutsche Bank AG – Cathay Pacific European Warrants Mar 2011	2011/03/15	2011/03/22
24965	Deutsche Bank AG – CC Bank European Put Warrants Mar 2011	2011/03/15	2011/03/22
25038	Deutsche Bank AG – China Telecom European Wts Mar 2011	2011/03/15	2011/03/22
23730	Deutsche Bank AG – CNOOC European Warrants Mar 2011	2011/03/15	2011/03/22
10994	Deutsche Bank AG – DJIA European Put Warrants Mar 2011	2011/03/15	2011/03/22
10990	Deutsche Bank AG – DJIA European Warrants Mar 2011	2011/03/15	2011/03/22
25039	Deutsche Bank AG – Fushan Energy European Warrants Mar 2011	2011/03/15	2011/03/22
24943	Deutsche Bank AG – Geely Auto European Warrants Mar 2011 A	2011/03/15	2011/03/22
25041	Deutsche Bank AG – Li & Fung European Warrants Mar 2011	2011/03/15	2011/03/22
25042	Deutsche Bank AG – PetroChina European Warrants Mar 2011	2011/03/15	2011/03/22
25043	Deutsche Bank AG – Sinopharm European Warrants Mar 2011	2011/03/15	2011/03/22
24259	Deutsche Bank AG – WISE CSI European Put Warrants Mar 2011	2011/03/15	2011/03/22
24255	Deutsche Bank AG – WISE CSI European Warrants Mar 2011	2011/03/15	2011/03/22
24271	Deutsche Bank AG – Yanzhou Coal European Warrants Mar 2011	2011/03/15	2011/03/22
24977	Goldman Sachs SP (Asia) – BOCL European Warrants Mar 2011 B	2011/03/15	2011/03/22
24164	Goldman Sachs SP (Asia) – China Life Euro Wts Mar 2011 A	2011/03/15	2011/03/22
25081	J P Morgan SP BV – Anta Sports European Warrants Mar 2011	2011/03/15	2011/03/22
24381	J P Morgan SP BV – Belle Int'l European Warrants Mar 2011	2011/03/15	2011/03/22
25046	KBC Fin Products Int'l Ltd. – Agricultural Bk Eu Wt Mar 11 B	2011/03/15	2011/03/22
25047	KBC Fin Products Int'l Ltd. – Agricultural Bk Eu Wt Mar 11 C	2011/03/15	2011/03/22
24553	KBC Fin Products Int'l Ltd. – CC Bank Euro Wts Mar 2011 C	2011/03/15	2011/03/22
24154	Macquarie Bank Ltd. – Agricultural Bk European Warrants Mar11	2011/03/15	2011/03/22
21043	Merrill Lynch Int'l & Co. C.V. – CNOOC European Wts Mar2011A	2011/03/15	2011/03/22
25027	Merrill Lynch Int'l & Co. C.V. – Ping An Euro Wts Mar 2011 B	2011/03/15	2011/03/22
24895	Merrill Lynch Int'l & Co. C.V. – Agricultural Bk Eu Wt Mar 11	2011/03/15	2011/03/22
23826	Nomura Int'l plc – Agile Ppt European Warrants Mar 2011	2011/03/15	2011/03/22
25226	Nomura Int'l plc – Agricultural Bk European Warrants Mar 11	2011/03/15	2011/03/22
27117	SGA Societe Generale Acceptance N.V. – BOCL Eu Wt Mar 2011	2011/03/15	2011/03/22
27257	SGA Societe Generale Acceptance N.V. – Ch Mob Eu Wt Mar 11C	2011/03/15	2011/03/22
23629	SGA Societe Generale Acceptance N.V. – CP&CC Eu Wt Mar 2011A	2011/03/15	2011/03/22
25597	SGA Societe Generale Acceptance N.V. – Petch Eu Wt Mar 2011	2011/03/15	2011/03/22
23626	SGA Societe Generale Acceptance N.V. – Ch Mob Eu Wt Mar 2011A	2011/03/15	2011/03/22
27179	UBS AG – China Mobile European Warrants Mar 2011 B	2011/03/15	2011/03/22
23724	BOCI Asia Ltd. – Chi Res Land European Warrants Mar 2011	2011/03/16	2011/03/23
24123	Citigroup Global Mkt H Inc. – Skyworth Digital Euro Wt Mar11	2011/03/16	2011/03/23
23591	HK Bank – China Overseas European Warrants Mar 2011	2011/03/16	2011/03/23
24766	HK Bank – China Shenhua European Warrants Mar 2011 B	2011/03/16	2011/03/23
23593	HK Bank – Shimao Ppt European Warrants Mar 2011	2011/03/16	2011/03/23
25084	KBC Fin Products Int'l Ltd. – Ch Mobile Euro Wt Mar 2011 B	2011/03/16	2011/03/23
27041	Nomura Int'l plc – Anhui Conch European Warrants Mar 2011	2011/03/16	2011/03/23
22526	CC Rabobank B.A. – A50 China European Put Warrants Mar 2011	2011/03/17	2011/03/24
22356	CC Rabobank B.A. – A50 China European Warrants Mar 2011	2011/03/17	2011/03/24
25729	CC Rabobank B.A. – MCC European Warrants Mar 2011	2011/03/17	2011/03/24
21522	CC Rabobank B.A. – Minsheng Bank European Warrants Mar 2011	2011/03/17	2011/03/24
22953	HK Bank – Dongfeng Motor European Warrants Mar 2011	2011/03/17	2011/03/24
23672	Merrill Lynch Int'l & Co. C.V. – A50 China Eu Put Wt Mar 11	2011/03/17	2011/03/24
26914	Merrill Lynch Int'l & Co. C.V. – HSBC Euro Wts Mar 2011 C	2011/03/17	2011/03/24
21862	SGA Societe Generale Acceptance N.V. – A50 Ch Eu Wt Mar2011A	2011/03/17	2011/03/24
25571	SGA Societe Generale Acceptance N.V. – CLife Eu Wt Mar 2011C	2011/03/17	2011/03/24
26486	SGA Societe Generale Acceptance N.V. – ICBC Eu Wt Mar 2011 C	2011/03/17	2011/03/24
26334	UBS AG – ICBC European Warrants Mar 2011 A	2011/03/17	2011/03/24
24083	BNP Paribas Arbit Issu B.V. – BOCHK European Warrants Mar 11	2011/03/18	2011/03/25
25085	CC Rabobank B.A. – Jiangxi Copper European Warrants Mar 2011	2011/03/18	2011/03/25
25105	KBC Fin Products Int'l Ltd. – Agricultural Bk Eu Wt Mar 11D	2011/03/18	2011/03/25
23801	KBC Fin Products Int'l Ltd. – Tencent Holdings Eu Wt Mar 11	2011/03/18	2011/03/25
25019	RB of Scotland N.V. – Agricultural Bk European Wts Mar 2011	2011/03/18	2011/03/25
27242	Standard Chartered Bank – China Mobile European Wts Mar 2011	2011/03/18	2011/03/25
24152	UBS AG – BOC HK European Warrants Mar 2011	2011/03/18	2011/03/25
26442	UBS AG – China Mobile European Warrants Mar 2011 A	2011/03/18	2011/03/25
24687	BOCI Asia Ltd. – China Mobile European Put Warrants Mar 2011	2011/03/21	2011/03/28
23370	BOCI Asia Ltd. – CNBM European Warrants Mar 2011	2011/03/21	2011/03/28
24713	BOCI Asia Ltd. – Minsheng Bank European Warrants Mar 2011	2011/03/21	2011/03/28
27094	Macquarie Bank Ltd. – China Mobile European Wts Mar 2011	2011/03/21	2011/03/28
25514	Merrill Lynch Int'l & Co. C.V. – Ch Telecom Eur Put Wts Mar 11	2011/03/21	2011/03/28
22517	Barclays Bank plc – A50 China European Put Warrants Mar 2011	2011/03/22	2011/03/29
24792	Barclays Bank plc – Jiangxi Copper European Warrants Mar 11B	2011/03/22	2011/03/29
21560	Barclays Bank plc – Minsheng Bank European Warrants Mar 2011	2011/03/22	2011/03/29
26494	BNP Paribas Arbit Issu B.V. – Ch Mobile Euro Wts Mar 2011	2011/03/22	2011/03/29
18729	BNP Paribas Arbit Issu B.V. – CNOOC European Wts Mar 2011	2011/03/22	2011/03/29
26216	BOCI Asia Ltd. – CC Bank European Put Warrants Mar 2011 B	2011/03/22	2011/03/29
23174	BOCI Asia Ltd. – Dongfeng Motor European Warrants Mar 2011	2011/03/22	2011/03/29
24140	CC Rabobank B.A. – Agricultural Bk European Warrants Mar 11	2011/03/22	2011/03/29
26233	CC Rabobank B.A. – CC Bank European Warrants Mar 2011	2011/03/22	2011/03/29
24957	CC Rabobank B.A. – GCL-Poly Energy European Wts Mar 2011 B	2011/03/22	2011/03/29
24959	CC Rabobank B.A. – PCD Stores European Warrants Mar 2011	2011/03/22	2011/03/29
24413	Citigroup Global Mkt H Inc. – Anta Sports European Wts Mar11	2011/03/22	2011/03/29
23061	Citigroup Global Mkt H Inc. – BOC HK European Wts Mar 2011	2011/03/22	2011/03/29
24170	Citigroup Global Mkt H Inc. – BOCL European Wts Mar 2011	2011/03/22	2011/03/29
23013	Citigroup Global Mkt H Inc. – Dongfeng European Wts Mar 2011	2011/03/22	2011/03/29
22736	Citigroup Global Mkt H Inc. – Henganintl European Wts Mar11	2011/03/22	2011/03/29
22768	Citigroup Global Mkt H Inc. – Minsheng Bank Euro Wts Mar 11	2011/03/22	2011/03/29
23545	Citigroup Global Mkt H Inc. – Tracker Fund Euro Wts Mar 2011	2011/03/22	2011/03/29
23807	Citigroup Global Mkt H Inc. – Agricultural Bk Eu Wt Mar 2011A	2011/03/22	2011/03/29
26368	Credit Suisse AG – A50 China European Warrants Mar 2011	2011/03/22	2011/03/29
27488	Credit Suisse AG – Agricultural Bank European Wts Mar 2011 C	2011/03/22	2011/03/29
24428	Credit Suisse AG – BBMG European Warrants Mar 2011	2011/03/22	2011/03/29
25878	Credit Suisse AG – CC Bank European Put Warrants Mar 2011 A	2011/03/22	2011/03/29

認購期屆滿之衍生權證(2011)(續)

股份代號	認股權證	最後買賣日期	除牌日期
25879	Credit Suisse AG – CC Bank European Put Warrants Mar 2011 B	2011/03/22	2011/03/29
25877	Credit Suisse AG – CC Bank European Warrants Mar 2011 C	2011/03/22	2011/03/29
27170	Credit Suisse AG – China Shenhua European Warrants Mar 2011	2011/03/22	2011/03/29
26928	Credit Suisse AG – CPIC European Warrants Mar 2011	2011/03/22	2011/03/29
25180	Credit Suisse AG – HKEx European Warrants Mar 2011	2011/03/22	2011/03/29
26692	Credit Suisse AG – HSBC European Wts Mar 2011 A	2011/03/22	2011/03/29
24951	Credit Suisse AG – Hutchison European Warrants Mar 2011	2011/03/22	2011/03/29
26065	Credit Suisse AG – ICBC European Warrants Mar 2011 B	2011/03/22	2011/03/29
24936	Credit Suisse AG – Minsheng Bank European Warrants Mar 2011	2011/03/22	2011/03/29
24937	Credit Suisse AG – Ping An European Warrants Mar 2011	2011/03/22	2011/03/29
24320	Deutsche Bank AG – Dongfeng Motor European Warrants Mar 11	2011/03/22	2011/03/29
25072	Deutsche Bank AG – CC Bank European Warrants Mar 2011 B	2011/03/22	2011/03/29
25185	Deutsche Bank AG – China EB Ltd European Warrants Mar 2011	2011/03/22	2011/03/29
25012	Deutsche Bank AG – China Life European Warrants Mar 2011 B	2011/03/22	2011/03/29
25013	Deutsche Bank AG – China Mobile European Warrants Mar 2011	2011/03/22	2011/03/29
25160	Deutsche Bank AG – China Railway European Warrants Mar 2011	2011/03/22	2011/03/29
25100	Deutsche Bank AG – CITIC Bank European Warrants Mar 2011 A	2011/03/22	2011/03/29
23840	Deutsche Bank AG – CITIC Pacific European Warrants Mar 2011A	2011/03/22	2011/03/29
24450	Deutsche Bank AG – CITIC Pacific European Warrants Mar 2011B	2011/03/22	2011/03/29
25124	Deutsche Bank AG – CM Bank European Warrants Mar 2011	2011/03/22	2011/03/29
25125	Deutsche Bank AG – CNBM European Warrants Mar 2011	2011/03/22	2011/03/29
26132	Deutsche Bank AG – CPIC European Warrants Mar 2011	2011/03/22	2011/03/29
10999	Deutsche Bank AG – EUR/USD European Put Warrants Mar 2011 B	2011/03/22	2011/03/29
25075	Deutsche Bank AG – Geely Auto European Warrants Mar 2011 B	2011/03/22	2011/03/29
27844	Deutsche Bank AG – HSBC European Warrants Mar 2011 B	2011/03/22	2011/03/29
25162	Deutsche Bank AG – ICBC European Warrants Mar 2011 B	2011/03/22	2011/03/29
24270	Deutsche Bank AG – Jiangxi Copper European Warrants Mar 2011	2011/03/22	2011/03/29
25161	Deutsche Bank AG – Minsheng Bank European Warrants Mar 2011	2011/03/22	2011/03/29
25014	Deutsche Bank AG – Sinopec Corp European Warrants Mar 2011	2011/03/22	2011/03/29
10988	Deutsche Bank AG – USD/YEN European Warrants Mar 2011	2011/03/22	2011/03/29
25106	Goldman Sachs SP (Asia) – CC Bank European Wts Mar 2011 B	2011/03/22	2011/03/29
24751	Goldman Sachs SP (Asia) – China Mobile Euro Put Wts Mar 2011	2011/03/22	2011/03/29
24752	Goldman Sachs SP (Asia) – HSBC European Put Wts Mar 2011	2011/03/22	2011/03/29
24638	Goldman Sachs SP (Asia) – Tencent Holdings European Wt Mar11	2011/03/22	2011/03/29
25117	HK Bank – PetroChina European Warrants Mar 2011	2011/03/22	2011/03/29
26048	J P Morgan Int'l Der. Ltd. – CC Bank European Wts Mar 2011	2011/03/22	2011/03/29
22027	J P Morgan SP BV – Agile Ppt European Warrants Mar 2011	2011/03/22	2011/03/29
22704	J P Morgan SP BV – Skyworth Digital European Warrants Mar 11	2011/03/22	2011/03/29
24731	J P Morgan SP BV – Tencent European Warrants Mar 2011 A	2011/03/22	2011/03/29
24557	KBC Fin Products Int'l Ltd. – CMB European Warrants Mar 2011	2011/03/22	2011/03/29
24280	Merrill Lynch Int'l & Co. C.V. – BOC HK Euro Wts Mar 2011	2011/03/22	2011/03/29
24809	Merrill Lynch Int'l & Co. C.V. – CNOOC European Wts Mar 11B	2011/03/22	2011/03/29
23451	Merrill Lynch Int'l & Co. C.V. – HSBC Euro Wts Mar 2011 A	2011/03/22	2011/03/29
19139	Merrill Lynch Int'l & Co. C.V. – Ping An Euro Wts Mar 2011 A	2011/03/22	2011/03/29
23424	Merrill Lynch Int'l & Co. C.V. – Tencent Euro Put Wts Mar11	2011/03/22	2011/03/29
24899	Merrill Lynch Int'l & Co. CV-Agricultural Bk Eu Put W Mar11A	2011/03/22	2011/03/29
24566	RB of Scotland N.V. – CNOOC European Warrants Mar 2011	2011/03/22	2011/03/29
25668	SGA Societe Generale Acceptance N.V. – CCB Eur Wt Mar 2011 B	2011/03/22	2011/03/29
24926	SGA Societe Generale Acceptance N.V. – CP&CC Eur Wt Mar 11B	2011/03/22	2011/03/29
25837	SGA Societe Generale Acceptance N.V. – HSBC Eu Wt Mar 2011 D	2011/03/22	2011/03/29
24823	SGA Societe Generale Acceptance N.V. – Ping An Eu Wt Mar 11	2011/03/22	2011/03/29
23644	SGA Societe Generale Acceptance N.V. – Tencent Eu Wt Mar 11	2011/03/22	2011/03/29
23920	SGA Societe Generale Acceptance N.V.-Ch Ship Cont Eu Wt Mar11	2011/03/22	2011/03/29
24460	Standard Chartered Bank – HKEx European Warrants Mar 2011	2011/03/22	2011/03/29
23890	UBS AG – Agricultural Bank European Warrants Mar 2011 B	2011/03/22	2011/03/29
25263	UBS AG – BOCL European Warrants Mar 2011	2011/03/22	2011/03/29
25578	UBS AG – CC Bank European Warrants Mar 2011 A	2011/03/22	2011/03/29
25703	UBS AG – CC Bank European Warrants Mar 2011 B	2011/03/22	2011/03/29
25649	UBS AG – China Shenhua European Warrants Mar 2011	2011/03/22	2011/03/29
22857	UBS AG – Dongfeng Motor European Warrants Mar 2011	2011/03/22	2011/03/29
27180	UBS AG – ICBC European Warrants Mar 2011 B	2011/03/22	2011/03/29
20156	UBS AG – Sinopec Corp European Warrants Mar 2011 A	2011/03/22	2011/03/29
25087	CC Rabobank B.A. – Anhui Conch European Warrants Mar 2011	2011/03/23	2011/03/30
23542	Citigroup Global Mkt H Inc. – CITIC Bank Euro Wts Mar 2011	2011/03/23	2011/03/30
24323	Deutsche Bank AG – Hutchison European Warrants Mar 2011 B	2011/03/23	2011/03/30
25172	HK Bank – HWL European Warrants Mar 2011	2011/03/23	2011/03/30
25170	HK Bank – Sinopec Corp European Warrants Mar 2011	2011/03/23	2011/03/30
17995	Macquarie Bank Ltd. – Beijing Air European Warrants Mar 2011	2011/03/23	2011/03/30
25512	Merrill Lynch Int'l & Co. C.V. – CNOOC European Wts Mar 11C	2011/03/23	2011/03/30
24851	Barclays Bank plc – HSI European Put Warrants Mar 2011	2011/03/24	2011/03/31
24243	Barclays Bank plc – HSI European Warrants Mar 2011 A	2011/03/24	2011/03/31
24244	Barclays Bank plc – HSI European Warrants Mar 2011 B	2011/03/24	2011/03/31
24848	Barclays Bank plc – HSI European Warrants Mar 2011 C	2011/03/24	2011/03/31
24849	Barclays Bank plc – HSI European Warrants Mar 2011 D	2011/03/24	2011/03/31
25143	BNP Paribas Arbit Issu B.V. – HSI Euro Put Wts Mar 2011	2011/03/24	2011/03/31
25139	BNP Paribas Arbit Issu B.V. – HSI European Wts Mar 2011	2011/03/24	2011/03/31
19661	BNP Paribas Arbit Issu B.V. – Minsheng Bank Euro Wts Mar11	2011/03/24	2011/03/31
22888	BOCI Asia Ltd. – CPIC European Warrants Mar 2011	2011/03/24	2011/03/31
24757	BOCI Asia Ltd. – HSI European Put Warrants Mar 2011	2011/03/24	2011/03/31
24753	BOCI Asia Ltd. – HSI European Warrants Mar 2011	2011/03/24	2011/03/31
24593	CC Rabobank B.A. – BBMG European Warrants Mar 2011	2011/03/24	2011/03/31
23784	CC Rabobank B.A. – BOCL European Warrants Mar 2011	2011/03/24	2011/03/31
24594	CC Rabobank B.A. – Cathay Pacific European Warrants Mar 2011	2011/03/24	2011/03/31
24693	CC Rabobank B.A. – CHALCO European Warrants Mar 2011	2011/03/24	2011/03/31
24207	CC Rabobank B.A. – CITIC Pacific European Warrants Mar 2011	2011/03/24	2011/03/31
23202	CC Rabobank B.A. – CNBM European Warrants Mar 2011	2011/03/24	2011/03/31
22524	CC Rabobank B.A. – CNOOC European Warrants Mar 2011	2011/03/24	2011/03/31

認購期屆滿之衍生權證(2011)(續)

股份代號	認股權證	最後買賣日期	除牌日期
24596	CC Rabobank B.A. – COSCO Pacific European Warrants Mar 2011	2011/03/24	2011/03/31
22810	CC Rabobank B.A. – Dongfeng Motor European Warrants Mar 2011	2011/03/24	2011/03/31
23859	CC Rabobank B.A. – GCL-Poly Energy European Warrants Mar 11A	2011/03/24	2011/03/31
22812	CC Rabobank B.A. – Greentown China European Wts Mar 2011	2011/03/24	2011/03/31
23677	CC Rabobank B.A. – HSBC European Warrants Mar 2011 B	2011/03/24	2011/03/31
21478	CC Rabobank B.A. – ICBC European Warrants Mar 2011	2011/03/24	2011/03/31
20207	CC Rabobank B.A. – Sinofert European Warrants Mar 2011	2011/03/24	2011/03/31
25233	CC Rabobank B.A. – Tencent Holdings European Wts Mar 2011	2011/03/24	2011/03/31
22241	CC Rabobank B.A. – Want Want China European Warrants Mar11	2011/03/24	2011/03/31
24602	CC Rabobank B.A. – ZTE European Warrants Mar 2011	2011/03/24	2011/03/31
25243	Citigroup Global Mkt H Inc. – Esprit European Wts Mar 2011	2011/03/24	2011/03/31
25228	Citigroup Global Mkt H Inc. – Ping An Euro Wts Mar 2011	2011/03/24	2011/03/31
25661	Credit Suisse AG – HSI European Put Warrants Mar 2011 B	2011/03/24	2011/03/31
27221	Credit Suisse AG – HSI European Put Warrants Mar 2011 E	2011/03/24	2011/03/31
27501	Credit Suisse AG – HSI European Put Warrants Mar 2011 G	2011/03/24	2011/03/31
27216	Credit Suisse AG – HSI European Warrants Mar 2011 C	2011/03/24	2011/03/31
27217	Credit Suisse AG – HSI European Warrants Mar 2011 D	2011/03/24	2011/03/31
27491	Credit Suisse AG – HSI European Warrants Mar 2011 F	2011/03/24	2011/03/31
25656	Credit Suisse AG – HSI European Warrants Mar 2011 A	2011/03/24	2011/03/31
25151	Deutsche Bank AG – HSI European Put Warrants Mar 2011 C	2011/03/24	2011/03/31
25152	Deutsche Bank AG – HSI European Put Warrants Mar 2011 D	2011/03/24	2011/03/31
27149	Deutsche Bank AG – HSI European Put Warrants Mar 2011 E	2011/03/24	2011/03/31
25149	Deutsche Bank AG – HSI European Warrants Mar 2011 A	2011/03/24	2011/03/31
25150	Deutsche Bank AG – HSI European Warrants Mar 2011 B	2011/03/24	2011/03/31
20458	Goldman Sachs SP (Asia) – A50 China European Wts Mar 2011 A	2011/03/24	2011/03/31
22886	Goldman Sachs SP (Asia) – BOCL European Warrants Mar 2011 A	2011/03/24	2011/03/31
22830	Goldman Sachs SP (Asia) – CC Bank European Wts Mar 2011 A	2011/03/24	2011/03/31
25199	Goldman Sachs SP (Asia) – HSI European Put Wts Mar 2011 C	2011/03/24	2011/03/31
25200	Goldman Sachs SP (Asia) – HSI European Put Wts Mar 2011 D	2011/03/24	2011/03/31
26545	Goldman Sachs SP (Asia) – HSI European Put Wts Mar 2011 F	2011/03/24	2011/03/31
25194	Goldman Sachs SP (Asia) – HSI European Warrants Mar 2011 A	2011/03/24	2011/03/31
25195	Goldman Sachs SP (Asia) – HSI European Warrants Mar 2011 B	2011/03/24	2011/03/31
26447	Goldman Sachs SP (Asia) – HSI European Warrants Mar 2011 E	2011/03/24	2011/03/31
22375	HK Bank – A50 China European Put Warrants Mar 2011	2011/03/24	2011/03/31
21957	HK Bank – CHALCO European Warrants Mar 2011	2011/03/24	2011/03/31
25118	HK Bank – HSCEI European Put Warrants Mar 2011	2011/03/24	2011/03/31
25111	HK Bank – HSCEI European Warrants Mar 2011 A	2011/03/24	2011/03/31
25112	HK Bank – HSCEI European Warrants Mar 2011 B	2011/03/24	2011/03/31
24621	HK Bank – HSI European Put Warrants Mar 2011 F	2011/03/24	2011/03/31
25136	HK Bank – HSI European Put Warrants Mar 2011 G	2011/03/24	2011/03/31
25137	HK Bank – HSI European Put Warrants Mar 2011 H	2011/03/24	2011/03/31
25138	HK Bank – HSI European Put Warrants Mar 2011 I	2011/03/24	2011/03/31
25687	HK Bank – HSI European Put Warrants Mar 2011 J	2011/03/24	2011/03/31
24615	HK Bank – HSI European Warrants Mar 2011 A	2011/03/24	2011/03/31
24616	HK Bank – HSI European Warrants Mar 2011 B	2011/03/24	2011/03/31
24617	HK Bank – HSI European Warrants Mar 2011 C	2011/03/24	2011/03/31
25131	HK Bank – HSI European Warrants Mar 2011 D	2011/03/24	2011/03/31
25132	HK Bank – HSI European Warrants Mar 2011 E	2011/03/24	2011/03/31
20265	HK Bank – Minsheng Bank European Warrants Mar 2011	2011/03/24	2011/03/31
23997	J P Morgan SP BV – BOC HK European Warrants Mar 2011	2011/03/24	2011/03/31
23310	J P Morgan SP BV – CITIC Pacific Euro Wts Mar 2011	2011/03/24	2011/03/31
23311	J P Morgan SP BV – Dongfeng Motor European Warrants Mar 2011	2011/03/24	2011/03/31
23249	J P Morgan SP BV – Shimao Property European Wts Mar 2011	2011/03/24	2011/03/31
18245	J P Morgan SP BV – Sinopec Corp European Warrants Mar 2011	2011/03/24	2011/03/31
22381	KBC Fin Products Int'l Ltd. – A50 Ch European Put Wts Mar 11	2011/03/24	2011/03/31
24546	KBC Fin Products Int'l Ltd. – BOCL European Wts Mar 2011 B	2011/03/24	2011/03/31
24065	KBC Fin Products Int'l Ltd. – HSI Euro Put Wts Mar 2011 A	2011/03/24	2011/03/31
24066	KBC Fin Products Int'l Ltd. – HSI Euro Put Wts Mar 2011 B	2011/03/24	2011/03/31
24742	KBC Fin Products Int'l Ltd. – HSI Euro Put Wts Mar 2011 F	2011/03/24	2011/03/31
26087	KBC Fin Products Int'l Ltd. – HSI Euro Put Wts Mar 2011 J	2011/03/24	2011/03/31
24736	KBC Fin Products Int'l Ltd. – HSI European Wts Mar 2011 C	2011/03/24	2011/03/31
24737	KBC Fin Products Int'l Ltd. – HSI European Wts Mar 2011 D	2011/03/24	2011/03/31
24738	KBC Fin Products Int'l Ltd. – HSI European Wts Mar 2011 E	2011/03/24	2011/03/31
24832	KBC Fin Products Int'l Ltd. – HSI European Wts Mar 2011 G	2011/03/24	2011/03/31
24835	KBC Fin Products Int'l Ltd. – HSI European Wts Mar 2011 H	2011/03/24	2011/03/31
25405	KBC Fin Products Int'l Ltd. – HSI European Wts Mar 2011 I	2011/03/24	2011/03/31
21760	Macquarie Bank Ltd. – A50 China European Warrants Mar 2011 A	2011/03/24	2011/03/31
25190	Macquarie Bank Ltd. – Agricultural Bk European Put Wt Mar 11	2011/03/24	2011/03/31
18621	Macquarie Bank Ltd. – BankComm European Warrants Mar 2011	2011/03/24	2011/03/31
25134	Macquarie Bank Ltd. – Belle Int'l European Warrants Mar 2011	2011/03/24	2011/03/31
24711	Macquarie Bank Ltd. – China EB Ltd European Warrants Mar 11	2011/03/24	2011/03/31
16916	Macquarie Bank Ltd. – CNOOC European Warrants Mar 2011	2011/03/24	2011/03/31
24710	Macquarie Bank Ltd. – CPIC European Warrants Mar 2011	2011/03/24	2011/03/31
24387	Macquarie Bank Ltd. – Digital China European Warrants Mar 11	2011/03/24	2011/03/31
25528	Macquarie Bank Ltd. – HSI European Put Warrants Mar 2011	2011/03/24	2011/03/31
24608	Macquarie Bank Ltd. – HSI European Warrants Mar 2011 A	2011/03/24	2011/03/31
24609	Macquarie Bank Ltd. – HSI European Warrants Mar 2011 B	2011/03/24	2011/03/31
25585	Macquarie Bank Ltd. – HSI European Warrants Mar 2011 C	2011/03/24	2011/03/31
25217	Macquarie Bank Ltd. – MCC European Warrants Mar 2011	2011/03/24	2011/03/31
17874	Macquarie Bank Ltd. – Ping An European Warrants Mar 2011	2011/03/24	2011/03/31
25189	Macquarie Bank Ltd. – Sh Petrochem European Wts Mar 2011	2011/03/24	2011/03/31
27802	Merrill Lynch Int'l & Co. C.V. – Ch Mobile Eur Wt Mar 2011 C	2011/03/24	2011/03/31
25414	Merrill Lynch Int'l & Co. C.V. – HSI European Put Wts Mar 11G	2011/03/24	2011/03/31
25415	Merrill Lynch Int'l & Co. C.V. – HSI European Put Wts Mar 11H	2011/03/24	2011/03/31
25416	Merrill Lynch Int'l & Co. C.V. – HSI European Put Wts Mar 11I	2011/03/24	2011/03/31
25413	Merrill Lynch Int'l & Co. C.V. – HSI European Put Wts Mar11F	2011/03/24	2011/03/31
26514	Merrill Lynch Int'l & Co. C.V. – HSI European Put Wts Mar11K	2011/03/24	2011/03/31

認購期屆滿之衍生權證(2011)(續)

股份代號	認股權證	最後買賣日期	除牌日期
25398	Merrill Lynch Int'l & Co. C.V. -HSI European Warrants Mar11A	2011/03/24	2011/03/31
25406	Merrill Lynch Int'l & Co. C.V. -HSI European Warrants Mar11B	2011/03/24	2011/03/31
25407	Merrill Lynch Int'l & Co. C.V. -HSI European Warrants Mar11C	2011/03/24	2011/03/31
25408	Merrill Lynch Int'l & Co. C.V. -HSI European Warrants Mar11D	2011/03/24	2011/03/31
25409	Merrill Lynch Int'l & Co. C.V. -HSI European Warrants Mar11E	2011/03/24	2011/03/31
26511	Merrill Lynch Int'l & Co. C.V. -HSI European Warrants Mar11J	2011/03/24	2011/03/31
27555	Nomura Int'l plc - HSI European Put Warrants Mar 2011	2011/03/24	2011/03/31
27544	Nomura Int'l plc - HSI European Warrants Mar 2011 A	2011/03/24	2011/03/31
27545	Nomura Int'l plc - HSI European Warrants Mar 2011 B	2011/03/24	2011/03/31
27546	Nomura Int'l plc - HSI European Warrants Mar 2011 C	2011/03/24	2011/03/31
22540	RB of Scotland N.V. - A50 China European Put Wts Mar 2011	2011/03/24	2011/03/31
21703	RB of Scotland N.V. - A50 China European Warrants Mar 2011	2011/03/24	2011/03/31
10997	RB of Scotland N.V. - Gold European Put Warrants Mar 2011	2011/03/24	2011/03/31
10993	RB of Scotland N.V. - Gold European Warrants Mar 2011	2011/03/24	2011/03/31
27305	RB of Scotland N.V. - HSI European Put Warrants Mar 2011	2011/03/24	2011/03/31
27251	RB of Scotland N.V. - HSI European Warrants Mar 2011 A	2011/03/24	2011/03/31
27301	RB of Scotland N.V. - HSI European Warrants Mar 2011 B	2011/03/24	2011/03/31
25067	SGA Societe Generale Acceptance N.V. - HSI Eu Put Wt Mar 11C	2011/03/24	2011/03/31
25246	SGA Societe Generale Acceptance N.V. - HSI Eu Put Wt Mar 11D	2011/03/24	2011/03/31
25247	SGA Societe Generale Acceptance N.V. - HSI Eu Put Wt Mar 11E	2011/03/24	2011/03/31
25835	SGA Societe Generale Acceptance N.V. - HSI Eu Put Wt Mar 11H	2011/03/24	2011/03/31
24940	SGA Societe Generale Acceptance N.V. - HSI Eur Wt Mar 2011 A	2011/03/24	2011/03/31
25063	SGA Societe Generale Acceptance N.V. - HSI Eur Wt Mar 2011 B	2011/03/24	2011/03/31
25484	SGA Societe Generale Acceptance N.V. - HSI Eur Wt Mar 2011 F	2011/03/24	2011/03/31
25834	SGA Societe Generale Acceptance N.V. - HSI Eur Wt Mar 2011 G	2011/03/24	2011/03/31
22336	SGA Societe Generale Acceptance N.V.-A50 Ch Eu Put Wt Mar 11	2011/03/24	2011/03/31
27331	UBS AG - HSBC European Put Warrants Mar 2011	2011/03/24	2011/03/31
26560	UBS AG - HSBC European Warrants Mar 2011	2011/03/24	2011/03/31
25613	UBS AG - HSI European Put Warrants Mar 2011 D	2011/03/24	2011/03/31
25904	UBS AG - HSI European Put Warrants Mar 2011 E	2011/03/24	2011/03/31
27182	UBS AG - HSI European Put Warrants Mar 2011 H	2011/03/24	2011/03/31
25090	UBS AG - HSI European Warrants Mar 2011 A	2011/03/24	2011/03/31
25311	UBS AG - HSI European Warrants Mar 2011 B	2011/03/24	2011/03/31
25609	UBS AG - HSI European Warrants Mar 2011 C	2011/03/24	2011/03/31
26977	UBS AG - HSI European Warrants Mar 2011 F	2011/03/24	2011/03/31
27089	UBS AG - HSI European Warrants Mar 2011 G	2011/03/24	2011/03/31
23727	BOCI Asia Ltd. - Tracker Fund European Put Warrants Mar 2011	2011/03/25	2011/04/01
25641	J P Morgan SP BV - Tencent European Warrants Mar 2011 B	2011/03/25	2011/04/01
24560	KBC Fin Products Int'l Ltd. - ICBC European Wts Mar 2011 A	2011/03/25	2011/04/01
24408	Macquarie Bank Ltd. - Li Ning European Warrants Mar 2011	2011/03/25	2011/04/01
26835	Merrill Lynch Int'l & Co. C.V. - PetroChina Eu Put Wt Mar 11	2011/03/25	2011/04/01
26152	Merrill Lynch Int'l & Co. C.V. - Sinopec Euro Wts Mar 2011	2011/03/25	2011/04/01
23419	Merrill Lynch Int'l & Co. C.V. - Tencent European Wts Mar 11	2011/03/25	2011/04/01
23823	Nomura Int'l plc - BOC HK European Warrants Mar 2011	2011/03/25	2011/04/01
23829	Nomura Int'l plc - BOCL European Warrants Mar 2011	2011/03/25	2011/04/01
25223	Nomura Int'l plc - CC Bank European Warrants Mar 2011	2011/03/25	2011/04/01
24497	Nomura Int'l plc - China Life European Put Warrants Mar 2011	2011/03/25	2011/04/01
25224	Nomura Int'l plc - China Mobile European Warrants Mar 2011	2011/03/25	2011/04/01
24494	Nomura Int'l plc - China Telecom European Warrants Mar 2011	2011/03/25	2011/04/01
23300	Nomura Int'l plc - CNOOC European Warrants Mar 2011	2011/03/25	2011/04/01
23824	Nomura Int'l plc - CPIC European Warrants Mar 2011	2011/03/25	2011/04/01
24493	Nomura Int'l plc - Dongfeng European Warrants Mar 2011	2011/03/25	2011/04/01
23821	Nomura Int'l plc - ICBC European Warrants Mar 2011	2011/03/25	2011/04/01
23812	Nomura Int'l plc - JIANG European Warrants Mar 2011 A	2011/03/25	2011/04/01
25218	Nomura Int'l plc - JIANG European Warrants Mar 2011 B	2011/03/25	2011/04/01
23825	Nomura Int'l plc - Shineway Pharm European Warrants Mar 2011	2011/03/25	2011/04/01
23293	Nomura Int'l plc - Tencent Holdings European Warrants Mar 11	2011/03/25	2011/04/01
26074	RB of Scotland N.V. - HWL European Warrants Mar 2011	2011/03/25	2011/04/01
27940	RB of Scotland N.V. - Minsheng Bank European Wts Mar 2011	2011/03/25	2011/04/01
25647	UBS AG - Sinopec Corp European Warrants Mar 2011 B	2011/03/25	2011/04/01
24629	BNP Paribas Arbit Issu B.V. - Sinopharm European Wts Apr11	2011/03/28	2011/04/04
23959	BOCI Asia Ltd. - CM Bank European Put Warrants Apr 2011	2011/03/28	2011/04/04
22576	KBC Fin Products Int'l Ltd. - A50 Ch European Put Wts Apr 11	2011/03/28	2011/04/04
25048	KBC Fin Products Int'l Ltd. - Agricultural Bk Eu Wt Apr 11C	2011/03/28	2011/04/04
25191	KBC Fin Products Int'l Ltd. - Agricultural Eu Put Wt Apr 11A	2011/03/28	2011/04/04
25867	KBC Fin Products Int'l Ltd. - BOCL European Wts Apr 2011 B	2011/03/28	2011/04/04
19705	KBC Fin Products Int'l Ltd. - CC Bank Euro Put Wts Apr 2011A	2011/03/28	2011/04/04
25868	KBC Fin Products Int'l Ltd. - CC Bank Euro Wts Apr 2011 E	2011/03/28	2011/04/04
25979	KBC Fin Products Int'l Ltd. - Ch Mobile Euro Wt Apr 2011 B	2011/03/28	2011/04/04
25069	KBC Fin Products Int'l Ltd. - China Life Euro Wts Apr 2011 A	2011/03/28	2011/04/04
23379	KBC Fin Products Int'l Ltd. - China Tel Eur Put Wts Apr 2011	2011/03/28	2011/04/04
25248	KBC Fin Products Int'l Ltd. - HKEx European Warrants Apr 11	2011/03/28	2011/04/04
25066	KBC Fin Products Int'l Ltd. - ICBC European Wts Apr 2011 A	2011/03/28	2011/04/04
26883	Nomura Int'l plc - HSBC European Warrants Apr 2011	2011/03/28	2011/04/04
22518	Barclays Bank plc - A50 China European Put Warrants Apr 2011	2011/03/29	2011/04/06
24827	BNP Paribas Arbit Issu B.V. - Agricultural Bank Eu Wt Apr11	2011/03/29	2011/04/06
22283	BNP Paribas Arbit Issu B.V. - Angang Steel European Wt Apr11	2011/03/29	2011/04/06
24077	BNP Paribas Arbit Issu B.V. - CC Bank Euro Wts Apr 2011	2011/03/29	2011/04/06
24991	BNP Paribas Arbit Issu B.V. - Ch Mobile Eu Put Wt Apr 2011	2011/03/29	2011/04/06
24350	BNP Paribas Arbit Issu B.V. - Ch Mobile Euro Wts Apr 2011	2011/03/29	2011/04/06
24993	BNP Paribas Arbit Issu B.V. - Hutchison Euro Put Wt Apr 2011	2011/03/29	2011/04/06
25259	BNP Paribas Arbit Issu B.V. - Hutchison European Wts Apr 11	2011/03/29	2011/04/06
23525	BNP Paribas Arbit Issu B.V. - Yanzhou Coal Euro Wts Apr 2011	2011/03/29	2011/04/06
24685	BOCI Asia Ltd. - BYD European Warrants Apr 2011	2011/03/29	2011/04/06
24716	BOCI Asia Ltd. - PetroChina European Warrants Apr 2011	2011/03/29	2011/04/06
25089	CC Rabobank B.A. - BOCL European Warrants Apr 2011	2011/03/29	2011/04/06
25759	Credit Suisse AG - A50 China European Warrants Apr 2011 B	2011/03/29	2011/04/06

認購期屆滿之衍生權證(2011)(續)

股份代號	認股權證	最後買賣日期	除牌日期
26071	Credit Suisse AG – BOCL European Warrants Apr 2011 A	2011/03/29	2011/04/06
25789	Credit Suisse AG – HSBC European Put Warrants Apr 2011	2011/03/29	2011/04/06
26679	Credit Suisse AG – HSBC European Wts Apr 2011 D	2011/03/29	2011/04/06
27495	Credit Suisse AG – Hutchison European Warrants Apr 2011 H	2011/03/29	2011/04/06
27517	Credit Suisse AG – Hutchison European Warrants Apr 2011 I	2011/03/29	2011/04/06
25755	Credit Suisse AG – Tencent Holdings European Wts Apr 2011 B	2011/03/29	2011/04/06
26945	Credit Suisse AG – Tencent Holdings European Wts Apr 2011 C	2011/03/29	2011/04/06
25605	Deutsche Bank AG – A50 China European Put Wts Apr 2011 B	2011/03/29	2011/04/06
25795	Deutsche Bank AG – Agricultural Bk European Warrants Apr 11	2011/03/29	2011/04/06
25123	Deutsche Bank AG – Alibaba European Warrants Apr 2011	2011/03/29	2011/04/06
25184	Deutsche Bank AG – Anhui Conch European Warrants Apr 2011	2011/03/29	2011/04/06
23969	Deutsche Bank AG – BOC HK European Warrants Apr 2011 A	2011/03/29	2011/04/06
26130	Deutsche Bank AG – BOC HK European Warrants Apr 2011 C	2011/03/29	2011/04/06
23651	Deutsche Bank AG – BOCL European Warrants Apr 2011 A	2011/03/29	2011/04/06
25268	Deutsche Bank AG – BYD European Warrants Apr 2011	2011/03/29	2011/04/06
27136	Deutsche Bank AG – CC Bank European Warrants Apr 2011 B	2011/03/29	2011/04/06
24254	Deutsche Bank AG – China Overseas European Warrants Apr 2011	2011/03/29	2011/04/06
23587	Deutsche Bank AG – CNOOC European Warrants Apr 2011 A	2011/03/29	2011/04/06
25015	Deutsche Bank AG – CNOOC European Warrants Apr 2011 B	2011/03/29	2011/04/06
25271	Deutsche Bank AG – Esprit European Warrants Apr 2011 A	2011/03/29	2011/04/06
23590	Deutsche Bank AG – Tencent Holdings European Put Wt Apr 2011	2011/03/29	2011/04/06
26287	Deutsche Bank AG – Tencent Holdings European Warrants Apr11C	2011/03/29	2011/04/06
26445	Goldman Sachs SP (Asia) – CC Bank European Wts Apr 2011	2011/03/29	2011/04/06
25274	Goldman Sachs SP (Asia) – Hutchison European Wts Apr 2011 A	2011/03/29	2011/04/06
25292	KBC Fin Products Int'l Ltd. – CC Bank Euro Put Wts Apr 2011C	2011/03/29	2011/04/06
25288	KBC Fin Products Int'l Ltd. – CC Bank Euro Wts Apr 2011 D	2011/03/29	2011/04/06
25289	KBC Fin Products Int'l Ltd. – Henderson Land Dev Eu Wt Apr11	2011/03/29	2011/04/06
25293	KBC Fin Products Int'l Ltd. – Henderson Land Eu Put Wt Apr11	2011/03/29	2011/04/06
25290	KBC Fin Products Int'l Ltd. – Hutchison Euro Wts Apr 2011 A	2011/03/29	2011/04/06
25942	Macquarie Bank Ltd. – Angang Steel European Wts Apr 2011	2011/03/29	2011/04/06
22303	Macquarie Bank Ltd. – BOCHK European Warrants Apr 2011 A	2011/03/29	2011/04/06
23760	Macquarie Bank Ltd. – Ch Oilfield European Warrants Apr 2011	2011/03/29	2011/04/06
25044	Macquarie Bank Ltd. – China Shenhua European Wts Apr 2011	2011/03/29	2011/04/06
24931	Macquarie Bank Ltd. – CM Bank European Warrants Apr 2011	2011/03/29	2011/04/06
22362	Macquarie Bank Ltd. – CNOOC European Warrants Apr 2011 A	2011/03/29	2011/04/06
26046	Macquarie Bank Ltd. – Fushan Energy European Warrants Apr 11	2011/03/29	2011/04/06
24797	Macquarie Bank Ltd. – Ping An European Put Warrants Apr 2011	2011/03/29	2011/04/06
26916	Merrill Lynch Int'l & Co. C.V. – ICBC European Wts Apr 2011B	2011/03/29	2011/04/06
23943	RB of Scotland N.V. – Tencent European Put Warrants Apr 2011	2011/03/29	2011/04/06
24922	SGA Societe Generale Acceptance N.V. – AGBK Eu Wt Apr 2011 A	2011/03/29	2011/04/06
24923	SGA Societe Generale Acceptance N.V. – AGBK Eu Wt Apr 2011 B	2011/03/29	2011/04/06
25002	SGA Societe Generale Acceptance N.V. – AGBK Eu Wt Apr 2011 C	2011/03/29	2011/04/06
26786	SGA Societe Generale Acceptance N.V. – AGBK Eu Wt Apr 2011 D	2011/03/29	2011/04/06
24256	SGA Societe Generale Acceptance N.V. – BBMG Euro Wts Apr11	2011/03/29	2011/04/06
25665	SGA Societe Generale Acceptance N.V. – BOCL Eu Wt Apr 2011 B	2011/03/29	2011/04/06
20303	SGA Societe Generale Acceptance N.V. – CCCCL Eu Wt Apr 2011	2011/03/29	2011/04/06
24132	SGA Societe Generale Acceptance N.V. – CNOOC Eu Wt Apr 2011A	2011/03/29	2011/04/06
25209	SGA Societe Generale Acceptance N.V. – CNOOC Eu Wt Apr 2011B	2011/03/29	2011/04/06
23645	SGA Societe Generale Acceptance N.V. – Tencent Eu Wt Apr 11A	2011/03/29	2011/04/06
25482	SGA Societe Generale Acceptance N.V. – Tencent Eu Wt Apr 11C	2011/03/29	2011/04/06
25779	UBS AG – Sinopec Corp European Warrants Apr 2011 A	2011/03/29	2011/04/06
19522	BNP Paribas Arbit Issu B.V. – CNOOC European Wts Apr 2011	2011/03/30	2011/04/07
21481	CC Rabobank B.A. – A50 China European Put Warrants Apr 2011	2011/03/30	2011/04/07
18307	CC Rabobank B.A. – Ch Mobile European Warrants Apr 2011A	2011/03/30	2011/04/07
25164	CC Rabobank B.A. – CNBM European Warrants Apr 2011	2011/03/30	2011/04/07
27978	Credit Suisse AG – Agricultural Bank European Wts Apr 2011 F	2011/03/30	2011/04/07
27987	Credit Suisse AG – Sinopec Corp European Warrants Apr 2011 B	2011/03/30	2011/04/07
25313	Deutsche Bank AG – Geely Auto European Warrants Apr 2011	2011/03/30	2011/04/07
25317	Deutsche Bank AG – Tencent Holdings European Warrants Apr11B	2011/03/30	2011/04/07
25365	HK Bank – Geely Auto European Warrants Apr 2011	2011/03/30	2011/04/07
25367	HK Bank – Tencent European Warrants Apr 2011 B	2011/03/30	2011/04/07
25303	J P Morgan SP BV – Cheung Kong European Warrants Apr 2011	2011/03/30	2011/04/07
23383	KBC Fin Products Int'l Ltd-Tencent Holdings Eu Put Wt Apr 11	2011/03/30	2011/04/07
25299	Macquarie Bank Ltd. – Ch Southern Air European Wts Apr 2011	2011/03/30	2011/04/07
24857	Macquarie Bank Ltd. – Esprit European Warrants Apr 2011 A	2011/03/30	2011/04/07
24858	Macquarie Bank Ltd. – Esprit European Warrants Apr 2011 B	2011/03/30	2011/04/07
27991	SGA Societe Generale Acceptance N.V. – CK(H) Eu Wt Apr 2011B	2011/03/30	2011/04/07
26260	SGA Societe Generale Acceptance N.V. – CLife Eu Wt Apr 2011B	2011/03/30	2011/04/07
25838	SGA Societe Generale Acceptance N.V. – HSBC Eu Wt Apr 2011 A	2011/03/30	2011/04/07
27996	SGA Societe Generale Acceptance N.V. – SHK P Eu Wt Apr 2011B	2011/03/30	2011/04/07
26166	Citigroup Global Mkt H Inc. – BankComm European Wts Apr 2011	2011/03/31	2011/04/08
26505	KBC Fin Products Int'l Ltd. – Agricultural Bk Eu Wt Apr 11D	2011/03/31	2011/04/08
25428	Macquarie Bank Ltd. – Chi Resources European Warrants Apr 11	2011/03/31	2011/04/08
25256	Macquarie Bank Ltd. – CITIC Pacific European Warrants Apr 11	2011/03/31	2011/04/08
22552	Macquarie Bank Ltd. – Tencent European Warrants Apr 2011	2011/03/31	2011/04/08
25453	Citigroup Global Mkt H Inc. -Tencent European Warrants Apr11	2011/04/01	2011/04/11
25460	Credit Suisse AG – Hutchison European Put Warrants Apr 2011B	2011/04/01	2011/04/11
25456	Credit Suisse AG – Hutchison European Warrants Apr 2011 C	2011/04/01	2011/04/11
25446	HK Bank – Fushan Energy European Warrants Apr 2011	2011/04/01	2011/04/11
25447	HK Bank – Yanzhou Coal European Warrants Apr 2011	2011/04/01	2011/04/11
25458	KBC Fin Products Int'l Ltd. – BOCL Euro Put Wts Apr 2011	2011/04/01	2011/04/11
25709	KBC Fin Products Int'l Ltd. – BOCL European Wts Apr 2011 A	2011/04/01	2011/04/11
23976	KBC Fin Products Int'l Ltd. – CC Bank Euro Put Wts Apr 2011B	2011/04/01	2011/04/11
25291	KBC Fin Products Int'l Ltd. – Cheung Kong Eur Wts Apr 2011	2011/04/01	2011/04/11
25435	KBC Fin Products Int'l Ltd. – Hutchison Euro Wts Apr 2011 B	2011/04/01	2011/04/11
23985	KBC Fin Products Int'l Ltd. – PetroChina Eur Put Wt Apr 11B	2011/04/01	2011/04/11
25433	KBC Fin Products Int'l Ltd. – Sinopec Euro Wts Apr 2011	2011/04/01	2011/04/11

認購期屆滿之衍生權證(2011)(續)

股份代號	認股權證	最後買賣日期	除牌日期
26422	UBS AG – BankComm European Warrants Apr 2011	2011/04/01	2011/04/11
25370	BOCI Asia Ltd. – Geely Auto European Warrants Apr 2011	2011/04/04	2011/04/12
25449	BOCI Asia Ltd. – Sinofert European Warrants Apr 2011	2011/04/04	2011/04/12
24989	CC Rabobank B.A. – CNOOC European Warrants Apr 2011	2011/04/04	2011/04/12
26846	CC Rabobank B.A. – Hutchison European Warrants Apr 2011	2011/04/04	2011/04/12
24311	Citigroup Global Mkt H Inc. – Bank of EA European Wts Apr 11	2011/04/04	2011/04/12
21129	Citigroup Global Mkt H Inc. – BBMG European Warrants Apr11	2011/04/04	2011/04/12
18785	Citigroup Global Mkt H Inc. – HSBC European Wts Apr 2011 A	2011/04/04	2011/04/12
18783	Citigroup Global Mkt H Inc. – Maanshan Iron Euro Wts Apr11	2011/04/04	2011/04/12
25281	Credit Suisse AG – Agricultural Bank European Wts Apr 2011 A	2011/04/04	2011/04/12
26498	Credit Suisse AG – Agricultural Bank European Wts Apr 2011 D	2011/04/04	2011/04/12
25847	Credit Suisse AG – BOC HK European Warrants Apr 2011	2011/04/04	2011/04/12
26869	Credit Suisse AG – China Life European Warrants Apr 2011 B	2011/04/04	2011/04/12
26326	Credit Suisse AG – China Shenhua European Warrants Apr 2011A	2011/04/04	2011/04/12
25033	Credit Suisse AG – CNOOC European Warrants Apr 2011 A	2011/04/04	2011/04/12
25034	Credit Suisse AG – CNOOC European Warrants Apr 2011 B	2011/04/04	2011/04/12
25284	Credit Suisse AG – HKEx European Put Warrants Apr 2011 D	2011/04/04	2011/04/12
25475	Credit Suisse AG – HKEx European Warrants Apr 2011 A	2011/04/04	2011/04/12
27493	Credit Suisse AG – HSBC European Wts Apr 2011 E	2011/04/04	2011/04/12
25283	Credit Suisse AG – Hutchison European Put Warrants Apr 11A	2011/04/04	2011/04/12
26680	Credit Suisse AG – Hutchison European Warrants Apr 2011 G	2011/04/04	2011/04/12
27499	Credit Suisse AG – ICBC European Warrants Apr 2011 B	2011/04/04	2011/04/12
24425	Credit Suisse AG – Jiangxi Copper European Put Wts Apr11 A	2011/04/04	2011/04/12
25282	Credit Suisse AG – MCC European Warrants Apr 2011	2011/04/04	2011/04/12
25280	Credit Suisse AG – SHK Ppt European Warrants Apr 2011 A	2011/04/04	2011/04/12
10002	Deutsche Bank AG – AUD/USD European Warrants Apr 2011	2011/04/04	2011/04/12
25399	Deutsche Bank AG – BankComm European Warrants Apr 2011	2011/04/04	2011/04/12
25312	Deutsche Bank AG – Belle Int'l European Warrants Apr 2011	2011/04/04	2011/04/12
26925	Deutsche Bank AG – China Mobile European Warrants Apr 2011 C	2011/04/04	2011/04/12
26906	Deutsche Bank AG – China Shenhua European Warrants Apr 2011B	2011/04/04	2011/04/12
25400	Deutsche Bank AG – CITIC Bank European Warrants Apr 2011	2011/04/04	2011/04/12
25315	Deutsche Bank AG – HSBC European Warrants Apr 2011 B	2011/04/04	2011/04/12
24657	Deutsche Bank AG – ICBC European Warrants Apr 2011 A	2011/04/04	2011/04/12
25430	Deutsche Bank AG – Sands China European Warrants Apr 2011	2011/04/04	2011/04/12
27503	Goldman Sachs SP (Asia) – China Mobile Euro Wts Apr 2011 A	2011/04/04	2011/04/12
25330	Goldman Sachs SP (Asia) – Hutchison Euro Put Wts Apr 2011	2011/04/04	2011/04/12
27383	Goldman Sachs SP (Asia) – PetroChina European Wts Apr 2011	2011/04/04	2011/04/12
25472	HK Bank – Ch Ship Cont European Warrants Apr 2011	2011/04/04	2011/04/12
25471	HK Bank – China COSCO European Warrants Apr 2011	2011/04/04	2011/04/12
27008	J P Morgan SP BV – China Mob European Wts Apr 2011	2011/04/04	2011/04/12
25505	KBC Fin Products Int'l Ltd. – HSBC European Wts Apr 2011 A	2011/04/04	2011/04/12
25470	Macquarie Bank Ltd. – BOCHK European Put Warrants Apr 2011	2011/04/04	2011/04/12
25491	Macquarie Bank Ltd. – BOCHK European Warrants Apr 2011 B	2011/04/04	2011/04/12
25257	Macquarie Bank Ltd. – Hang Lung Ppt European Wts Apr 2011	2011/04/04	2011/04/12
20626	Macquarie Bank Ltd. – HSBC European Warrants Apr 2011	2011/04/04	2011/04/12
25490	Macquarie Bank Ltd. – Agricultural Bk European Warrants Apr11	2011/04/04	2011/04/12
23673	Merrill Lynch Int'l & Co. C.V. – A50 China Eu Put Wt Apr 11A	2011/04/04	2011/04/12
21711	Merrill Lynch Int'l & Co. C.V. – BOCL European Wts Apr 2011A	2011/04/04	2011/04/12
24970	Merrill Lynch Int'l & Co. C.V. – ChiUnicom Eu Put Wts Apr 11	2011/04/04	2011/04/12
23917	Merrill Lynch Int'l & Co. C.V. – PetroChina Eu Put Wt Apr 11	2011/04/04	2011/04/12
24220	Merrill Lynch Int'l & Co. C.V. – Hutchison Eu Put Wt Apr2011A	2011/04/04	2011/04/12
27044	Nomura Int'l plc – Agricultural Bk European Warrants Apr 11	2011/04/04	2011/04/12
26413	SGA Societe Generale Acceptance N.V. – A50 Ch Eu Wt Apr 11B	2011/04/04	2011/04/12
26416	SGA Societe Generale Acceptance N.V. – BOCHK Eur Wt Apr 2011	2011/04/04	2011/04/12
25005	SGA Societe Generale Acceptance N.V. – CMB Euro Wts Apr 2011	2011/04/04	2011/04/12
26962	SGA Societe Generale Acceptance N.V. – HKEx Eu Wt Apr 2011 C	2011/04/04	2011/04/12
25478	SGA Societe Generale Acceptance N.V. – HKEx Eu Wt Apr 2011A	2011/04/04	2011/04/12
27997	SGA Societe Generale Acceptance N.V. – SHK P Eu Wt Apr 2011C	2011/04/04	2011/04/12
22998	UBS AG – A50 China European Put Warrants Apr 2011	2011/04/04	2011/04/12
23748	UBS AG – A50 China European Warrants Apr 2011	2011/04/04	2011/04/12
27928	UBS AG – Agricultural Bank European Warrants Apr 2011 C	2011/04/04	2011/04/12
26492	UBS AG – Cheung Kong European Warrants Apr 2011	2011/04/04	2011/04/12
27088	UBS AG – China Life European Warrants Apr 2011 B	2011/04/04	2011/04/12
24486	UBS AG – CM Bank European Warrants Apr 2011	2011/04/04	2011/04/12
25487	UBS AG – Hutchison European Warrants Apr 2011 B	2011/04/04	2011/04/12
23100	UBS AG – Tencent Holdings European Put Warrants Apr 2011	2011/04/04	2011/04/12
27473	CC Rabobank B.A. – China Life European Warrants Apr 2011 C	2011/04/06	2011/04/13
25469	Credit Suisse AG – Hutchison European Warrants Apr 2011 D	2011/04/06	2011/04/13
22631	Deutsche Bank AG – A50 China European Put Wts Apr 2011 A	2011/04/06	2011/04/13
25501	Deutsche Bank AG – Hutchison European Warrants Apr 2011 A	2011/04/06	2011/04/13
25565	KBC Fin Products Int'l Ltd. – China Life Euro Wts Apr 2011 B	2011/04/06	2011/04/13
26834	Merrill Lynch Int'l & Co. C.V. – PetroChina Eu Wt Apr 2011 B	2011/04/06	2011/04/13
28198	J P Morgan Int'l Der. Ltd. – CC Bank European Wts Apr 2011 B	2011/04/07	2011/04/14
26434	J P Morgan SP BV – ICBC European Warrants Apr 2011 B	2011/04/07	2011/04/14
22806	Macquarie Bank Ltd. – A50 China European Put Wts Apr 2011	2011/04/07	2011/04/14
26837	Merrill Lynch Int'l & Co. C.V. – Sinopec Euro Wts Apr 2011 B	2011/04/07	2011/04/14
25442	Merrill Lynch Int'l & Co. C.V. – Hutchison Eu Put Wt Apr2011B	2011/04/07	2011/04/14
27252	RB of Scotland N.V. – CC Bank European Warrants Apr 2011	2011/04/07	2011/04/14
25421	SGA Societe Generale Acceptance N.V. – CTel Eu Wt Apr 2011	2011/04/07	2011/04/14
22545	SGA Societe Generale Acceptance N.V. – A50 Ch Eu Put Wt Apr 11	2011/04/07	2011/04/14
26333	UBS AG – Sinopec Corp European Warrants Apr 2011 B	2011/04/07	2011/04/14
25659	Credit Suisse AG – BankComm European Warrants Apr 2011	2011/04/08	2011/04/15
25237	Deutsche Bank AG – Sinopec Corp European Warrants Apr 2011 A	2011/04/08	2011/04/15
25629	HK Bank – Agricultural Bank European Warrants Apr 2011 B	2011/04/08	2011/04/15
25632	HK Bank – Esprit European Warrants Apr 2011	2011/04/08	2011/04/15
26459	HK Bank – PetroChina European Warrants Apr 2011	2011/04/08	2011/04/15
27135	J P Morgan SP BV – HSBC European Warrants Apr 2011 C	2011/04/08	2011/04/15

認購期屆滿之衍生權證(2011)(續)

股份代號	認股權證	最後買賣日期	除牌日期
23954	BOCI Asia Ltd. – CM Bank European Warrants Apr 2011	2011/04/11	2011/04/18
24855	CC Rabobank B.A. – Dongfeng Motor European Warrants Apr2011A	2011/04/11	2011/04/18
26255	Citigroup Global Mkt H Inc. – CNBM European Warrants Apr 11	2011/04/11	2011/04/18
26871	Citigroup Global Mkt H Inc. – HSBC European Wts Apr 2011 B	2011/04/11	2011/04/18
25395	Credit Suisse – Yanzhou Coal European Warrants Apr 2011 A	2011/04/11	2011/04/18
25476	Credit Suisse AG – HKEx European Warrants Apr 2011 B	2011/04/11	2011/04/18
27984	Credit Suisse AG – ICBC European Warrants Apr 2011 D	2011/04/11	2011/04/18
26382	HK Bank – Dongfeng Motor European Warrants Apr 2011	2011/04/11	2011/04/18
25686	HK Bank – HWL European Warrants Apr 2011 A	2011/04/11	2011/04/18
27009	J P Morgan SP BV – Sinopec Corp European Warrants Apr 2011 B	2011/04/11	2011/04/18
25457	KBC Fin Products Int'l Ltd. – Agricultural Eu Put Wt Apr 11B	2011/04/11	2011/04/18
25653	KBC Fin Products Int'l Ltd. – BankComm Euro Wts Apr 2011	2011/04/11	2011/04/18
25431	KBC Fin Products Int'l Ltd. – BOC HK European Wts Apr 2011	2011/04/11	2011/04/18
27665	KBC Fin Products Int'l Ltd. – BOCL European Wts Apr 2011 D	2011/04/11	2011/04/18
25712	KBC Fin Products Int'l Ltd. – China Life Euro Wts Apr 2011 C	2011/04/11	2011/04/18
23380	KBC Fin Products Int'l Ltd. – China Unicom Eur Put Wts Apr11	2011/04/11	2011/04/18
24549	KBC Fin Products Int'l Ltd. – CITIC Bank Euro Wts Apr 2011	2011/04/11	2011/04/18
25655	KBC Fin Products Int'l Ltd. – Hutchison Eur Put Wts Apr 2011	2011/04/11	2011/04/18
26275	KBC Fin Products Int'l Ltd. – Hutchison Euro Wts Apr 2011 C	2011/04/11	2011/04/18
25713	KBC Fin Products Int'l Ltd. – ICBC Euro Put Wts Apr 2011	2011/04/11	2011/04/18
24579	KBC Fin Products Int'l Ltd. – Jiangxi Copper Eu Wt Apr 2011A	2011/04/11	2011/04/18
23984	KBC Fin Products Int'l Ltd. – PetroChina Eur Put Wt Apr 11A	2011/04/11	2011/04/18
26647	Merrill Lynch Int'l & Co. C.V. – HSBC Euro Wts Apr 2011	2011/04/11	2011/04/18
26915	Merrill Lynch Int'l & Co. C.V. – ICBC European Wts Apr 2011A	2011/04/11	2011/04/18
25340	Merrill Lynch Int'l & Co. C.V.-CK(H) Euro Put Warrants Apr11	2011/04/11	2011/04/18
25057	Barclays Bank plc – Agricultural Bank European Wts Apr 2011	2011/04/12	2011/04/19
23932	Barclays Bank plc – Bank of EA European Warrants Apr 2011	2011/04/12	2011/04/19
24794	Barclays Bank plc – CM Bank European Warrants Apr 2011	2011/04/12	2011/04/19
26212	Barclays Bank plc – ICBC European Put Warrants Apr 2011	2011/04/12	2011/04/19
20431	Barclays Bank plc – PetroChina European Put Wts Apr 2011	2011/04/12	2011/04/19
20425	Barclays Bank plc – PetroChina European Warrants Apr 2011	2011/04/12	2011/04/19
25196	Citigroup Global Mkt H Inc. – BYD European Warrants Apr 2011	2011/04/12	2011/04/19
25520	Citigroup Global Mkt H Inc. – Hutchison Euro Wts Apr 2011	2011/04/12	2011/04/19
24172	Citigroup Global Mkt H Inc. – Sands China European Wts Apr11	2011/04/12	2011/04/19
22273	Citigroup Global Mkt H Inc. – WISE CSI European Wts Apr 2011	2011/04/12	2011/04/19
25611	Credit Suisse AG – Agricultural Bank European Wts Apr 2011 B	2011/04/12	2011/04/19
27981	Credit Suisse AG – CC Bank European Warrants Apr 2011 C	2011/04/12	2011/04/19
25616	Credit Suisse AG – China Life European Warrants Apr 2011 A	2011/04/12	2011/04/19
26605	Credit Suisse AG – CNOOC European Warrants Apr 2011 D	2011/04/12	2011/04/19
25618	Credit Suisse AG – HKEx European Warrants Apr 2011 C	2011/04/12	2011/04/19
26600	Credit Suisse AG – HSBC European Wts Apr 2011 C	2011/04/12	2011/04/19
27500	Credit Suisse AG – ICBC European Warrants Apr 2011 C	2011/04/12	2011/04/19
25549	Deutsche Bank AG – BOC HK European Warrants Apr 2011 B	2011/04/12	2011/04/19
25598	Deutsche Bank AG – BOCL European Put Warrants Apr 2011	2011/04/12	2011/04/19
26685	Deutsche Bank AG – BOCL European Warrants Apr 2011 C	2011/04/12	2011/04/19
24319	Deutsche Bank AG – Cathay Pacific European Warrants Apr 2011	2011/04/12	2011/04/19
25599	Deutsche Bank AG – CC Bank European Put Warrants Apr 2011	2011/04/12	2011/04/19
26822	Deutsche Bank AG – CC Bank European Warrants Apr 2011 A	2011/04/12	2011/04/19
25740	Deutsche Bank AG – Cheung Kong European Warrants Apr 2011	2011/04/12	2011/04/19
25600	Deutsche Bank AG – China Life European Put Wts Apr 2011	2011/04/12	2011/04/19
25741	Deutsche Bank AG – China Life European Warrants Apr 2011 B	2011/04/12	2011/04/19
25742	Deutsche Bank AG – China Mobile European Warrants Apr 2011 A	2011/04/12	2011/04/19
26078	Deutsche Bank AG – CM Bank European Warrants Apr 2011	2011/04/12	2011/04/19
10004	Deutsche Bank AG – EUR/USD European Warrants Apr 2011	2011/04/12	2011/04/19
26926	Deutsche Bank AG – HSBC European Warrants Apr 2011 C	2011/04/12	2011/04/19
25604	Deutsche Bank AG – ICBC European Put Warrants Apr 2011	2011/04/12	2011/04/19
25555	Deutsche Bank AG – PetroChina European Warrants Apr 2011 A	2011/04/12	2011/04/19
25606	Deutsche Bank AG – PetroChina European Warrants Apr 2011 B	2011/04/12	2011/04/19
26687	Deutsche Bank AG – Sinopec Corp European Warrants Apr 2011 B	2011/04/12	2011/04/19
25079	Deutsche Bank AG – Tencent Holdings European Warrants Apr11A	2011/04/12	2011/04/19
25076	Deutsche Bank AG –Jiangxi Copper European Warrants Apr 2011A	2011/04/12	2011/04/19
27225	Goldman Sachs SP (Asia) – Cheung Kong European Wts Apr 2011	2011/04/12	2011/04/19
24978	Goldman Sachs SP (Asia) – CNOOC European Warrants Apr 2011	2011/04/12	2011/04/19
25699	Goldman Sachs SP (Asia) – Hutchison European Wts Apr 2011 B	2011/04/12	2011/04/19
25734	Goldman Sachs SP (Asia) – Hutchison European Wts Apr 2011 C	2011/04/12	2011/04/19
27502	Goldman Sachs SP (Asia) – Yanzhou Coal European Wts Apr 2011	2011/04/12	2011/04/19
24905	Goldman Sachs SP (Asia) –Agricultural Bk European Wts Apr11A	2011/04/12	2011/04/19
25733	Goldman Sachs SP (Asia) –Agricultural Bk European Wts Apr11B	2011/04/12	2011/04/19
25363	HK Bank – BOC HK European Warrants Apr 2011	2011/04/12	2011/04/19
25717	HK Bank – Cheung Kong European Warrants Apr 2011	2011/04/12	2011/04/19
25720	HK Bank – China Shenhua European Warrants Apr 2011 A	2011/04/12	2011/04/19
25721	HK Bank – China Shenhua European Warrants Apr 2011 B	2011/04/12	2011/04/19
23992	HK Bank – CNOOC European Warrants Apr 2011	2011/04/12	2011/04/19
25723	HK Bank – HWL European Warrants Apr 2011 B	2011/04/12	2011/04/19
25673	J P Morgan SP BV – Hutchison European Put Warrants Apr 2011A	2011/04/12	2011/04/19
25706	J P Morgan SP BV – Hutchison European Warrants Apr 2011	2011/04/12	2011/04/19
28244	J P Morgan SP BV – Ping An European Warrants Apr 2011	2011/04/12	2011/04/19
25643	J P Morgan SP BV – Yanzhou Coal European Warrants Apr 2011A	2011/04/12	2011/04/19
26609	KBC Fin Products Int'l Ltd. – BOCL European Wts Apr 2011 C	2011/04/12	2011/04/19
27670	KBC Fin Products Int'l Ltd. – ICBC European Wts Apr 2011 C	2011/04/12	2011/04/19
25508	KBC Fin Products Int'l Ltd. – Ping An Euro Put Wts Apr 2011	2011/04/12	2011/04/19
24198	KBC Fin Products Int'l Ltd. – Tencent Holdings Eu Wt Apr 11	2011/04/12	2011/04/19
23674	Merrill Lynch Int'l & Co. C.V. – A50 China Eu Put Wt Apr 11B	2011/04/12	2011/04/19
24214	Merrill Lynch Int'l & Co. C.V. – Ch Shenhua Eur Wts Apr 2011	2011/04/12	2011/04/19
24966	Merrill Lynch Int'l & Co. C.V. – Ch Telecom Eur Wt Apr 2011	2011/04/12	2011/04/19
25438	Merrill Lynch Int'l & Co. C.V. – Hutchison Euro Wts Apr 2011	2011/04/12	2011/04/19
24221	Merrill Lynch Int'l & Co. C.V. – JX Copper Eu Put Wt Apr2011	2011/04/12	2011/04/19

認購期屆滿之衍生權證(2011)(續)

股份代號	認股權證	最後買賣日期	除牌日期
25441	Merrill Lynch Int'l & Co. C.V. – SHK Ppt Euro Wts Apr 2011	2011/04/12	2011/04/19
27039	Nomura Int'l plc – CNOOC European Warrants Apr 2011 B	2011/04/12	2011/04/19
26517	Nomura Int'l plc – HKEx European Warrants Apr 2011	2011/04/12	2011/04/19
25055	RB of Scotland N.V. – A50 China European Put Wts Apr 2011	2011/04/12	2011/04/19
24129	SGA Societe Generale Acceptance N.V. – BOCL Eu Wt Apr 2011 A	2011/04/12	2011/04/19
23627	SGA Societe Generale Acceptance N.V. – Ch Mob Eu Wt Apr 11A	2011/04/12	2011/04/19
25594	SGA Societe Generale Acceptance N.V. – Ch Mob Eu Wt Apr 11B	2011/04/12	2011/04/19
26007	SGA Societe Generale Acceptance N.V. – Ch Mob Eu Wt Apr 11D	2011/04/12	2011/04/19
25595	SGA Societe Generale Acceptance N.V. – CP&CC Eur Wt Apr 11A	2011/04/12	2011/04/19
27001	SGA Societe Generale Acceptance N.V. – HSBC Eu Wt Apr 2011 C	2011/04/12	2011/04/19
25731	SGA Societe Generale Acceptance N.V. – HWL Eur Wt Apr 2011 C	2011/04/12	2011/04/19
25671	SGA Societe Generale Acceptance N.V. – Petch Eu Wt Apr 2011A	2011/04/12	2011/04/19
26920	Standard Chartered Bank – CNOOC European Warrants Apr 2011	2011/04/12	2011/04/19
25645	UBS AG – Agricultural Bank European Warrants Apr 2011 A	2011/04/12	2011/04/19
26331	UBS AG – BOCL European Warrants Apr 2011	2011/04/12	2011/04/19
27178	UBS AG – CC Bank European Warrants Apr 2011	2011/04/12	2011/04/19
25486	UBS AG – Hutchison European Warrants Apr 2011 A	2011/04/12	2011/04/19
26423	UBS AG – Minsheng Bank European Warrants Apr 2011	2011/04/12	2011/04/19
26622	UBS AG – PetroChina European Warrants Apr 2011 B	2011/04/12	2011/04/19
26950	CC Rabobank B.A. – China EB Ltd European Warrants Apr 2011	2011/04/13	2011/04/20
27870	CC Rabobank B.A. – Ping An European Warrants Apr 2011	2011/04/13	2011/04/20
25493	Credit Suisse AG – PetroChina European Warrants Apr 2011 B	2011/04/13	2011/04/20
25854	Deutsche Bank AG – Dongfeng Motor European Warrants Apr 11C	2011/04/13	2011/04/20
27843	Deutsche Bank AG – China Life European Warrants Apr 2011 D	2011/04/13	2011/04/20
10998	Deutsche Bank AG – Gold European Warrants Apr 2011	2011/04/13	2011/04/20
23872	HK Bank – Tencent European Warrants Apr 2011 A	2011/04/13	2011/04/20
25791	J P Morgan SP BV – Hutchison European Put Warrants Apr 2011B	2011/04/13	2011/04/20
25803	KBC Fin Products Int'l Ltd. – BEA European Warrants Apr 2011	2011/04/13	2011/04/20
25804	KBC Fin Products Int'l Ltd. – Jiangxi Copper Eu Wts Apr 11B	2011/04/13	2011/04/20
26369	Merrill Lynch Int'l & Co. C.V. – BOCL European Wts Apr 2011B	2011/04/13	2011/04/20
26996	Merrill Lynch Int'l & Co. C.V. – China Life Eu Wt Apr 2011 B	2011/04/13	2011/04/20
26373	Merrill Lynch Int'l & Co. C.V. – HKEx Eur Put Wts Apr 2011	2011/04/13	2011/04/20
26840	Merrill Lynch Int'l & Co. C.V. – Ping An Euro Wts Apr 2011	2011/04/13	2011/04/20
26836	Merrill Lynch Int'l & Co. C.V. – Sinopec Euro Wts Apr 2011 A	2011/04/13	2011/04/20
27459	Nomura Int'l plc – China Shenhua European Warrants Apr 2011	2011/04/13	2011/04/20
27457	Nomura Int'l plc – Lenovo European Warrants Apr 2011	2011/04/13	2011/04/20
27397	Standard Chartered Bank-China Life European Warrants Apr 11C	2011/04/13	2011/04/20
26220	UBS AG – China Mobile European Warrants Apr 2011 B	2011/04/13	2011/04/20
26443	UBS AG – HSBC European Warrants Apr 2011 B	2011/04/13	2011/04/20
27329	Credit Suisse AG – AIA European Warrants Apr 2011 C	2011/04/14	2011/04/21
25322	Credit Suisse AG – SHK Ppt European Put Warrants Apr 2011	2011/04/14	2011/04/21
25318	Credit Suisse AG – SHK Ppt European Warrants Apr 2011 B	2011/04/14	2011/04/21
25320	Credit Suisse AG – Tencent Holdings European Wts Apr 2011 A	2011/04/14	2011/04/21
25821	HK Bank – China Life European Warrants Apr 2011 B	2011/04/14	2011/04/21
27134	J P Morgan SP BV – HSBC European Warrants Apr 2011 B	2011/04/14	2011/04/21
25871	KBC Fin Products Int'l Ltd. – A50 Ch Euro Wts Apr 2011 A	2011/04/14	2011/04/21
25872	KBC Fin Products Int'l Ltd. – A50 Ch Euro Wts Apr 2011 B	2011/04/14	2011/04/21
25869	KBC Fin Products Int'l Ltd. – CC Bank Euro Wts Apr 2011 F	2011/04/14	2011/04/21
25870	KBC Fin Products Int'l Ltd. – ICBC European Wts Apr 2011 B	2011/04/14	2011/04/21
25864	Macquarie Bank Ltd. – CC Bank European Put Warrants Apr 2011	2011/04/14	2011/04/21
25860	Macquarie Bank Ltd. – Sinopec Corp European Wts Apr 2011	2011/04/14	2011/04/21
27045	Nomura Int'l plc – AIA European Warrants Apr 2011	2011/04/14	2011/04/21
24707	Nomura Int'l plc – China Life European Warrants Apr 2011	2011/04/14	2011/04/21
25824	SGA Societe Generale Acceptance N.V. – CCB Eur Wt Apr 2011 A	2011/04/14	2011/04/21
25825	SGA Societe Generale Acceptance N.V. – CCB Eur Wt Apr 2011 B	2011/04/14	2011/04/21
26807	SGA Societe Generale Acceptance N.V. – CCB Eur Wt Apr 2011 C	2011/04/14	2011/04/21
25823	SGA Societe Generale Acceptance N.V. – CK(H) Eu Wt Apr 2011A	2011/04/14	2011/04/21
26261	SGA Societe Generale Acceptance N.V. – CLife Eu Wt Apr 2011C	2011/04/14	2011/04/21
26477	SGA Societe Generale Acceptance N.V. – CLife Eu Wt Apr 2011D	2011/04/14	2011/04/21
26792	SGA Societe Generale Acceptance N.V. – CP&CC Eur Wt Apr 11B	2011/04/14	2011/04/21
26825	SGA Societe Generale Acceptance N.V. – HKEx Eu Put Wt Apr 11	2011/04/14	2011/04/21
25833	SGA Societe Generale Acceptance N.V. – ICBC Eu Wt Apr 2011 A	2011/04/14	2011/04/21
25840	SGA Societe Generale Acceptance N.V. – ICBC Eu Wt Apr 2011 B	2011/04/14	2011/04/21
26487	SGA Societe Generale Acceptance N.V. – ICBC Eu Wt Apr 2011 C	2011/04/14	2011/04/21
23646	SGA Societe Generale Acceptance N.V. – Tencent Eu Wt Apr 11B	2011/04/14	2011/04/21
27055	UBS AG – AIA European Warrants Apr 2011 A	2011/04/14	2011/04/21
26559	UBS AG – ICBC European Warrants Apr 2011 A	2011/04/14	2011/04/21
27748	UBS AG – ICBC European Warrants Apr 2011 B	2011/04/14	2011/04/21
24476	BNP Paribas Arbit Issu B.V. – China Life Euro Wts Apr 2011 B	2011/04/15	2011/04/26
27475	CC Rabobank B.A. – Ch Mobile European Warrants Apr 2011 B	2011/04/15	2011/04/26
25165	CC Rabobank B.A. – Dongfeng Motor European Warrants Apr 11B	2011/04/15	2011/04/26
27066	Citigroup Global Mkt H Inc. – AIA European Warrants Apr 2011	2011/04/15	2011/04/26
23937	Citigroup Global Mkt H Inc. – Anhui Conch European Wts Apr11	2011/04/15	2011/04/26
26120	Credit Suisse AG – A50 China European Put Warrants Apr 2011	2011/04/15	2011/04/26
27514	Credit Suisse AG – China Shenhua European Warrants Apr 2011B	2011/04/15	2011/04/26
27321	Goldman Sachs SP (Asia) – AIA European Warrants Apr 2011 B	2011/04/15	2011/04/26
26935	Goldman Sachs SP (Asia) – China Life Euro Wts Apr 2011 A	2011/04/15	2011/04/26
27543	Goldman Sachs SP (Asia) – HSBC European Warrants Apr 2011 B	2011/04/15	2011/04/26
25928	HK Bank – CNBM European Warrants Apr 2011	2011/04/15	2011/04/26
25911	J P Morgan SP BV – BOCL European Warrants Apr 2011 A	2011/04/15	2011/04/26
25933	J P Morgan SP BV – China Life European Warrants Apr 2011 B	2011/04/15	2011/04/26
27148	J P Morgan SP BV – China Life European Warrants Apr 2011 D	2011/04/15	2011/04/26
28297	J P Morgan SP BV – HSBC European Warrants Apr 2011 E	2011/04/15	2011/04/26
26537	J P Morgan SP BV – ICBC European Warrants Apr 2011 C	2011/04/15	2011/04/26
23312	J P Morgan SP BV – PetroChina European Warrants Apr 2011 A	2011/04/15	2011/04/26
25915	J P Morgan SP BV – PetroChina European Warrants Apr 2011 B	2011/04/15	2011/04/26
25978	KBC Fin Products Int'l Ltd. – Ch Mobile Euro Wt Apr 2011 A	2011/04/15	2011/04/26

認購期屆滿之衍生權證(2011)(續)

股份代號	認股權證	最後買賣日期	除牌日期
25976	KBC Fin Products Int'l Ltd. – China Life Euro Wts Apr 2011 D	2011/04/15	2011/04/26
25982	KBC Fin Products Int'l Ltd. – HSBC European Wts Apr 2011 B	2011/04/15	2011/04/26
24667	Macquarie Bank Ltd. – CNOOC European Warrants Apr 2011 B	2011/04/15	2011/04/26
23752	Merrill Lynch Int'l & Co. C.V. – A50 China Eur Wt Apr 2011	2011/04/15	2011/04/26
26845	Standard Chartered Bank – HSBC European Warrants Apr 2011A	2011/04/15	2011/04/26
26843	Standard Chartered Bank-China Life European Warrants Apr11B	2011/04/15	2011/04/26
25884	UBS AG – Hutchison European Warrants Apr 2011 C	2011/04/15	2011/04/26
25885	UBS AG – Tencent Holdings European Warrants Apr 2011	2011/04/15	2011/04/26
25776	Barclays Bank plc – Hutchison European Put Warrants Apr 2011	2011/04/18	2011/04/27
25545	Barclays Bank plc – Hutchison European Warrants Apr 2011	2011/04/18	2011/04/27
25210	Barclays Bank plc – Sinopec Corp European Wts Apr 2011	2011/04/18	2011/04/27
26215	BOCI Asia Ltd. – CC Bank European Warrants Apr 2011	2011/04/18	2011/04/27
26951	CC Rabobank B.A. – Lenovo European Warrants Apr 2011	2011/04/18	2011/04/27
22272	Citigroup Global Mkt H Inc. – A50 China Eur Put Wts Apr 2011	2011/04/18	2011/04/27
23579	Credit Suisse AG – A50 China European Warrants Apr 2011 A	2011/04/18	2011/04/27
26449	Credit Suisse AG – Agricultural Bank European Wts Apr 2011 C	2011/04/18	2011/04/27
27489	Credit Suisse AG – Agricultural Bank European Wts Apr 2011 E	2011/04/18	2011/04/27
27072	Credit Suisse AG – AIA European Warrants Apr 2011 A	2011/04/18	2011/04/27
27980	Credit Suisse AG – AIA European Warrants Apr 2011 D	2011/04/18	2011/04/27
26068	Credit Suisse AG – CC Bank European Warrants Apr 2011 A	2011/04/18	2011/04/27
27498	Credit Suisse AG – CC Bank European Warrants Apr 2011 B	2011/04/18	2011/04/27
28504	Credit Suisse AG – China Mobile European Warrants Apr 2011 B	2011/04/18	2011/04/27
26034	Credit Suisse AG – CNBM European Warrants Apr 2011	2011/04/18	2011/04/27
26038	Credit Suisse AG – CNOOC European Warrants Apr 2011 C	2011/04/18	2011/04/27
26033	Credit Suisse AG – Dongfeng Motor European Warrants Apr 2011	2011/04/18	2011/04/27
25708	Credit Suisse AG – HKEx European Put Warrants Apr 2011 E	2011/04/18	2011/04/27
25974	Credit Suisse AG – HKEx European Put Warrants Apr 2011 G	2011/04/18	2011/04/27
25967	Credit Suisse AG – HKEx European Warrants Apr 2011 F	2011/04/18	2011/04/27
19428	Credit Suisse AG – HSBC European Wts Apr 2011 A	2011/04/18	2011/04/27
22456	Credit Suisse AG – HSBC European Wts Apr 2011 B	2011/04/18	2011/04/27
28280	Credit Suisse AG – HSBC European Wts Apr 2011 F	2011/04/18	2011/04/27
28449	Credit Suisse AG – HSBC European Wts Apr 2011 G	2011/04/18	2011/04/27
25620	Credit Suisse AG – Hutchison European Warrants Apr 2011 E	2011/04/18	2011/04/27
25965	Credit Suisse AG – Hutchison European Warrants Apr 2011 F	2011/04/18	2011/04/27
27985	Credit Suisse AG – ICBC European Warrants Apr 2011 E	2011/04/18	2011/04/27
26039	Credit Suisse AG – Jiangxi Copper European Put Wts Apr 2011B	2011/04/18	2011/04/27
26032	Credit Suisse AG – Jiangxi Copper European Wts Apr 2011	2011/04/18	2011/04/27
22838	Credit Suisse AG – PetroChina European Warrants Apr 2011 A	2011/04/18	2011/04/27
25950	Credit Suisse AG – PetroChina European Warrants Apr 2011 C	2011/04/18	2011/04/27
25801	Credit Suisse AG – Ping An European Warrants Apr 2011 A	2011/04/18	2011/04/27
25947	Credit Suisse AG – Sinopec Corp European Warrants Apr 2011 A	2011/04/18	2011/04/27
25892	Credit Suisse AG – Tencent Holdings European Put Wts Apr 11	2011/04/18	2011/04/27
26035	Credit Suisse AG – Yanzhou Coal European Warrants Apr 2011 B	2011/04/18	2011/04/27
25798	Deutsche Bank AG – Zijin Mining European Warrants Apr 2011	2011/04/18	2011/04/27
23654	Deutsche Bank AG – A50 China European Warrants Apr 2011	2011/04/18	2011/04/27
26192	Deutsche Bank AG – Bank of EA European Warrants Apr 2011	2011/04/18	2011/04/27
26129	Deutsche Bank AG – BOCL European Warrants Apr 2011 B	2011/04/18	2011/04/27
25551	Deutsche Bank AG – Chi Res Land European Warrants Apr 2011	2011/04/18	2011/04/27
26116	Deutsche Bank AG – China EB Ltd European Warrants Apr 2011	2011/04/18	2011/04/27
25550	Deutsche Bank AG – China Life European Warrants Apr 2011 A	2011/04/18	2011/04/27
26746	Deutsche Bank AG – China Life European Warrants Apr 2011 C	2011/04/18	2011/04/27
26186	Deutsche Bank AG – China Mobile European Warrants Apr 2011 B	2011/04/18	2011/04/27
26117	Deutsche Bank AG – China Shenhua European Warrants Apr 2011A	2011/04/18	2011/04/27
26051	Deutsche Bank AG – Esprit European Warrants Apr 2011 B	2011/04/18	2011/04/27
23234	Deutsche Bank AG – HSBC European Warrants Apr 2011 A	2011/04/18	2011/04/27
25745	Deutsche Bank AG – Hutchison European Warrants Apr 2011 B	2011/04/18	2011/04/27
25747	Deutsche Bank AG – ICBC European Warrants Apr 2011 B	2011/04/18	2011/04/27
26052	Deutsche Bank AG – Jiangxi Copper European Warrants Apr 11B	2011/04/18	2011/04/27
25796	Deutsche Bank AG – Wynn Macau European Warrants Apr 2011	2011/04/18	2011/04/27
28424	Goldman Sachs SP (Asia) – CHALCO European Warrants Apr 2011	2011/04/18	2011/04/27
26973	Goldman Sachs SP (Asia) – HKEx European Warrants Apr 2011	2011/04/18	2011/04/27
24996	Goldman Sachs SP (Asia) – Tencent Holdings European Wt Apr11	2011/04/18	2011/04/27
24238	HK Bank – Agricultural Bank European Put Warrants Apr 2011	2011/04/18	2011/04/27
24234	HK Bank – Agricultural Bank European Warrants Apr 2011 A	2011/04/18	2011/04/27
26171	HK Bank – BOCL European Warrants Apr 2011	2011/04/18	2011/04/27
26175	HK Bank – CC Bank European Put Warrants Apr 2011	2011/04/18	2011/04/27
26173	HK Bank – CC Bank European Warrants Apr 2011	2011/04/18	2011/04/27
26172	HK Bank – Ch Comm Cons European Warrants Apr 2011	2011/04/18	2011/04/27
26015	HK Bank – ICBC European Warrants Apr 2011	2011/04/18	2011/04/27
26176	HK Bank – Minsheng Bank European Warrants Apr 2011	2011/04/18	2011/04/27
26016	HK Bank – SHK Ppt European Warrants Apr 2011	2011/04/18	2011/04/27
26177	HK Bank – Sinopec Corp European Warrants Apr 2011	2011/04/18	2011/04/27
26095	J P Morgan Int'l Der. Ltd. – CC Bank European Wts Apr 2011 A	2011/04/18	2011/04/27
28231	J P Morgan Int'l Der. Ltd. – CC Bank European Wts Apr 2011 C	2011/04/18	2011/04/27
26100	J P Morgan SP BV – A50 China European Warrants Apr 2011 B	2011/04/18	2011/04/27
26094	J P Morgan SP BV – BOCL European Warrants Apr 2011 B	2011/04/18	2011/04/27
26111	J P Morgan SP BV – China Shenhua European Warrants Apr 2011B	2011/04/18	2011/04/27
26022	J P Morgan SP BV – HSBC European Warrants Apr 2011 A	2011/04/18	2011/04/27
26099	J P Morgan SP BV – ICBC European Warrants Apr 2011 A	2011/04/18	2011/04/27
26112	J P Morgan SP BV – JX Copper European Warrants Apr 2011 B	2011/04/18	2011/04/27
26110	J P Morgan SP BV – Sinopec Corp European Warrants Apr 2011 A	2011/04/18	2011/04/27
26114	J P Morgan SP BV – Yanzhou Coal European Warrants Apr 2011 B	2011/04/18	2011/04/27
23647	Macquarie Bank Ltd. – A50 China European Warrants Apr 2011	2011/04/18	2011/04/27
26096	Macquarie Bank Ltd. – BOCL European Put Warrants Apr 2011	2011/04/18	2011/04/27
26092	Macquarie Bank Ltd. – BOCL European Warrants Apr 2011	2011/04/18	2011/04/27
26540	Macquarie Bank Ltd. – SHK Ppt European Warrants Apr 2011	2011/04/18	2011/04/27
25418	Macquarie Bank Ltd. – Shui On Land European Warrants Apr 11	2011/04/18	2011/04/27

認購期屆滿之衍生權證(2011)(續)

股份代號	認股權證	最後買賣日期	除牌日期
25925	Macquarie Bank Ltd. – Yurun Food European Warrants Apr 2011	2011/04/18	2011/04/27
25996	Merrill Lynch Int'l & Co. C.V. – A50 China Eu Put Wt Apr 11C	2011/04/18	2011/04/27
28165	Merrill Lynch Int'l & Co. C.V. – BOCL European Wts Apr 2011C	2011/04/18	2011/04/27
25201	Merrill Lynch Int'l & Co. C.V. – China Life Eu Wt Apr 2011 A	2011/04/18	2011/04/27
25336	Merrill Lynch Int'l & Co. C.V. – CK(H) European Wts Apr 2011	2011/04/18	2011/04/27
28169	Merrill Lynch Int'l & Co. C.V. – ICBC European Put Wts Apr11	2011/04/18	2011/04/27
23420	Merrill Lynch Int'l & Co. C.V. – Tencent European Wts Apr 11	2011/04/18	2011/04/27
28163	Merrill Lynch Int'l & Co. C.V. – Agricultural Bk Eu Wt Apr 11	2011/04/18	2011/04/27
26558	UBS AG – Agricultural Bank European Warrants Apr 2011 B	2011/04/18	2011/04/27
18265	UBS AG – China Mobile European Warrants Apr 2011 A	2011/04/18	2011/04/27
25652	UBS AG – Jiangxi Copper European Warrants Apr 2011	2011/04/18	2011/04/27
22441	UBS AG – PetroChina European Warrants Apr 2011 A	2011/04/18	2011/04/27
26145	Citigroup Global Mkt H Inc. – Evergrande European Wts Apr11	2011/04/19	2011/04/28
26146	Citigroup Global Mkt H Inc. – Ping An Euro Wts Apr 2011	2011/04/19	2011/04/28
22262	Citigroup Global Mkt H Inc. – Henderson Land Dev Eur Wts Apr11	2011/04/19	2011/04/28
26742	Credit Suisse AG – ICBC European Warrants Apr 2011 A	2011/04/19	2011/04/28
25424	Deutsche Bank AG – Dongfeng Motor European Warrants Apr 11B	2011/04/19	2011/04/28
24836	Deutsche Bank AG – Dongfeng Motor European Warrants Apr 11 A	2011/04/19	2011/04/28
25554	Deutsche Bank AG – Hutchison European Put Warrants Apr 2011 B	2011/04/19	2011/04/28
27540	Goldman Sachs SP (Asia) – China Mobile Euro Wts Apr 2011 B	2011/04/19	2011/04/28
24313	HK Bank – China Mobile European Warrants Apr 2011 A	2011/04/19	2011/04/28
26999	HK Bank – China Mobile European Warrants Apr 2011 B	2011/04/19	2011/04/28
24530	HK Bank – CM Bank European Warrants Apr 2011	2011/04/19	2011/04/28
28296	J P Morgan SP BV – HSBC European Warrants Apr 2011 D	2011/04/19	2011/04/28
24548	KBC Fin Products Int'l Ltd. – BYD European Warrants Apr 2011	2011/04/19	2011/04/28
27925	Merrill Lynch Int'l & Co. C.V. – ICBC European Wts Apr 2011C	2011/04/19	2011/04/28
24705	Nomura Int'l plc – CNOOC European Warrants Apr 2011 A	2011/04/19	2011/04/28
27118	SGA Societe Generale Acceptance N.V. – BOCL Eu Wt Apr 2011 C	2011/04/19	2011/04/28
24419	SGA Societe Generale Acceptance N.V. – BYD Euro Wts Apr 2011	2011/04/19	2011/04/28
25830	SGA Societe Generale Acceptance N.V. – Ch Mob Eu Wt Apr 11C	2011/04/19	2011/04/28
26656	SGA Societe Generale Acceptance N.V. – Ch Mob Eu Wt Apr 11E	2011/04/19	2011/04/28
26006	SGA Societe Generale Acceptance N.V. – CLife Eu Wt Apr 2011A	2011/04/19	2011/04/28
26793	SGA Societe Generale Acceptance N.V. – CNOOC Eu Wt Apr 2011C	2011/04/19	2011/04/28
26483	SGA Societe Generale Acceptance N.V. – HKEx Eu Wt Apr 2011 B	2011/04/19	2011/04/28
27014	SGA Societe Generale Acceptance N.V. – HKEx Eu Wt Apr 2011 D	2011/04/19	2011/04/28
25839	SGA Societe Generale Acceptance N.V. – HSBC Eu Wt Apr 2011 B	2011/04/19	2011/04/28
25422	SGA Societe Generale Acceptance N.V. – HWL Eur Wt Apr 2011 A	2011/04/19	2011/04/28
25423	SGA Societe Generale Acceptance N.V. – HWL Eur Wt Apr 2011 B	2011/04/19	2011/04/28
25849	SGA Societe Generale Acceptance N.V. – Petch Eu Wt Apr 2011B	2011/04/19	2011/04/28
25850	SGA Societe Generale Acceptance N.V. – Petch Eu Wt Apr 2011C	2011/04/19	2011/04/28
25843	SGA Societe Generale Acceptance N.V. – SHK P Eu Wt Apr 2011A	2011/04/19	2011/04/28
23793	SGA Societe Generale Acceptance N.V. – A50 Ch Eu Wt Apr 2011A	2011/04/19	2011/04/28
26229	UBS AG – China Life European Warrants Apr 2011 A	2011/04/19	2011/04/28
26123	UBS AG – China National Building European Warrants Apr 2011	2011/04/19	2011/04/28
26124	UBS AG – CNOOC European Warrants Apr 2011	2011/04/19	2011/04/28
26125	UBS AG – Dongfeng Motor European Warrants Apr 2011	2011/04/19	2011/04/28
26121	UBS AG – Hutchison European Put Warrants Apr 2011	2011/04/19	2011/04/28
26127	UBS AG – Yanzhou Coal European Wts Apr 2011	2011/04/19	2011/04/28
25352	Barclays Bank plc – HSI European Put Warrants Apr 2011 D	2011/04/20	2011/04/29
25353	Barclays Bank plc – HSI European Put Warrants Apr 2011 E	2011/04/20	2011/04/29
25816	Barclays Bank plc – HSI European Put Warrants Apr 2011 H	2011/04/20	2011/04/29
25817	Barclays Bank plc – HSI European Put Warrants Apr 2011 I	2011/04/20	2011/04/29
25818	Barclays Bank plc – HSI European Put Warrants Apr 2011 J	2011/04/20	2011/04/29
25346	Barclays Bank plc – HSI European Warrants Apr 2011 A	2011/04/20	2011/04/29
25347	Barclays Bank plc – HSI European Warrants Apr 2011 B	2011/04/20	2011/04/29
25348	Barclays Bank plc – HSI European Warrants Apr 2011 C	2011/04/20	2011/04/29
25811	Barclays Bank plc – HSI European Warrants Apr 2011 F	2011/04/20	2011/04/29
25812	Barclays Bank plc – HSI European Warrants Apr 2011 G	2011/04/20	2011/04/29
26524	Barclays Bank plc – HSI European Warrants Apr 2011 K	2011/04/20	2011/04/29
26525	Barclays Bank plc – HSI European Warrants Apr 2011 L	2011/04/20	2011/04/29
22641	BNP Paribas Arbit Issu B.V. – HSBC European Put Wts Apr 2011	2011/04/20	2011/04/29
23909	BNP Paribas Arbit Issu B.V. – HSCEI Euro Put Wts Apr 2011	2011/04/20	2011/04/29
23905	BNP Paribas Arbit Issu B.V. – HSCEI European Wts Apr 2011	2011/04/20	2011/04/29
25591	BNP Paribas Arbit Issu B.V. – HSI Euro Put Wts Apr 2011	2011/04/20	2011/04/29
25587	BNP Paribas Arbit Issu B.V. – HSI European Wts Apr 2011	2011/04/20	2011/04/29
25920	BOCI Asia Ltd. – HSI European Put Warrants Apr 2011	2011/04/20	2011/04/29
25916	BOCI Asia Ltd. – HSI European Warrants Apr 2011	2011/04/20	2011/04/29
26232	CC Rabobank B.A. – Agricultural Bk European Warrants Apr 11	2011/04/20	2011/04/29
26023	CC Rabobank B.A. – China Life European Warrants Apr 2011 A	2011/04/20	2011/04/29
26761	CC Rabobank B.A. – China Life European Warrants Apr 2011 B	2011/04/20	2011/04/29
15738	CC Rabobank B.A. – China Railway European Wts Apr 2011	2011/04/20	2011/04/29
25377	CC Rabobank B.A. – China Shenhua European Warrants Apr 2011	2011/04/20	2011/04/29
25380	CC Rabobank B.A. – Esprit European Warrants Apr 2011	2011/04/20	2011/04/29
26236	CC Rabobank B.A. – Jiangxi Copper European Warrants Apr 2011	2011/04/20	2011/04/29
22941	CC Rabobank B.A. – Lee & Man Paper European Warrants Apr 11	2011/04/20	2011/04/29
22815	CC Rabobank B.A. – Poly HK Inv European Warrants Apr 2011 A	2011/04/20	2011/04/29
23599	CC Rabobank B.A. – Poly HK Inv European Warrants Apr 2011 B	2011/04/20	2011/04/29
26026	CC Rabobank B.A. – Tencent Holdings European Wts Apr 2011	2011/04/20	2011/04/29
23519	Citigroup Global Mkt H Inc. – A50 China Euro Wts Apr 2011	2011/04/20	2011/04/29
25061	Citigroup Global Mkt H Inc. – China Life Euro Wts Apr 2011	2011/04/20	2011/04/29
26168	Citigroup Global Mkt H Inc. – CM Bank European Wts Apr 2011	2011/04/20	2011/04/29
24872	Citigroup Global Mkt H Inc. – Dongfeng European Wts Apr 2011	2011/04/20	2011/04/29
25391	Credit Suisse AG – Angang Steel European Warrants Apr 2011	2011/04/20	2011/04/29
25973	Credit Suisse AG – HSCEI European Put Warrants Apr 2011	2011/04/20	2011/04/29
24075	Credit Suisse AG – HSCEI European Warrants Apr 2011 A	2011/04/20	2011/04/29
25964	Credit Suisse AG – HSCEI European Warrants Apr 2011 B	2011/04/20	2011/04/29
27814	Credit Suisse AG – HSCEI European Warrants Apr 2011 C	2011/04/20	2011/04/29

認購期屆滿之衍生權證(2011)(續)

股份代號	認股權證	最後買賣日期	除牌日期
25662	Credit Suisse AG – HSI European Put Warrants Apr 2011 A	2011/04/20	2011/04/29
26496	Credit Suisse AG – HSI European Put Warrants Apr 2011 B	2011/04/20	2011/04/29
26497	Credit Suisse AG – HSI European Put Warrants Apr 2011 C	2011/04/20	2011/04/29
27988	Credit Suisse AG – HSI European Put Warrants Apr 2011 G	2011/04/20	2011/04/29
28061	Credit Suisse AG – HSI European Put Warrants Apr 2011 H	2011/04/20	2011/04/29
26501	Credit Suisse AG – HSI European Warrants Apr 2011 D	2011/04/20	2011/04/29
26606	Credit Suisse AG – HSI European Warrants Apr 2011 E	2011/04/20	2011/04/29
27492	Credit Suisse AG – HSI European Warrants Apr 2011 F	2011/04/20	2011/04/29
28112	Credit Suisse AG – HSI European Warrants Apr 2011 I	2011/04/20	2011/04/29
28315	Credit Suisse AG – HSI European Warrants Apr 2011 J	2011/04/20	2011/04/29
25561	Deutsche Bank AG – HSI European Put Warrants Apr 2011 C	2011/04/20	2011/04/29
25700	Deutsche Bank AG – HSI European Put Warrants Apr 2011 D	2011/04/20	2011/04/29
25701	Deutsche Bank AG – HSI European Put Warrants Apr 2011 E	2011/04/20	2011/04/29
27187	Deutsche Bank AG – HSI European Put Warrants Apr 2011 H	2011/04/20	2011/04/29
25321	Deutsche Bank AG – HSI European Warrants Apr 2011 A	2011/04/20	2011/04/29
25622	Deutsche Bank AG – HSI European Warrants Apr 2011 B	2011/04/20	2011/04/29
26020	Deutsche Bank AG – HSI European Warrants Apr 2011 F	2011/04/20	2011/04/29
26021	Deutsche Bank AG – HSI European Warrants Apr 2011 G	2011/04/20	2011/04/29
27637	Goldman Sachs SP (Asia) – China Shenhua Euro Wts Apr 2011	2011/04/20	2011/04/29
22833	Goldman Sachs SP (Asia) – HSBC European Warrants Apr 2011 A	2011/04/20	2011/04/29
26448	Goldman Sachs SP (Asia) – HSI European Put Wts Apr 2011 A	2011/04/20	2011/04/29
26546	Goldman Sachs SP (Asia) – HSI European Put Wts Apr 2011 B	2011/04/20	2011/04/29
27200	Goldman Sachs SP (Asia) – HSI European Put Wts Apr 2011 F	2011/04/20	2011/04/29
26734	Goldman Sachs SP (Asia) – HSI European Warrants Apr 2011 C	2011/04/20	2011/04/29
27175	Goldman Sachs SP (Asia) – HSI European Warrants Apr 2011 D	2011/04/20	2011/04/29
27176	Goldman Sachs SP (Asia) – HSI European Warrants Apr 2011 E	2011/04/20	2011/04/29
26218	Goldman Sachs SP (Asia)-Sinopec Corp European Wts Apr 2011	2011/04/20	2011/04/29
25634	HK Bank – China Life European Warrants Apr 2011 A	2011/04/20	2011/04/29
19477	HK Bank – China Unicom European Warrants Apr 2011	2011/04/20	2011/04/29
25929	HK Bank – Country Garden European Warrants Apr 2011	2011/04/20	2011/04/29
25940	HK Bank – HSI European Put Warrants Apr 2011	2011/04/20	2011/04/29
25935	HK Bank – HSI European Warrants Apr 2011	2011/04/20	2011/04/29
25173	HK Bank – Jiangxi Copper European Warrants Apr 2011	2011/04/20	2011/04/29
23375	J P Morgan SP BV – A50 China European Warrants Apr 2011 A	2011/04/20	2011/04/29
25523	J P Morgan SP BV – China Life European Warrants Apr 2011 A	2011/04/20	2011/04/29
26237	J P Morgan SP BV – China Life European Warrants Apr 2011 C	2011/04/20	2011/04/29
25524	J P Morgan SP BV – China Shenhua European Warrants Apr 2011 A	2011/04/20	2011/04/29
25525	J P Morgan SP BV – JX Copper European Warrants Apr 2011 A	2011/04/20	2011/04/29
26206	KBC Fin Products Int'l Ltd. – HSCEI Euro Put Wts Apr 2011	2011/04/20	2011/04/29
26197	KBC Fin Products Int'l Ltd. – HSCEI Euro Wts Apr 2011 A	2011/04/20	2011/04/29
27805	KBC Fin Products Int'l Ltd. – HSCEI Euro Wts Apr 2011 B	2011/04/20	2011/04/29
26088	KBC Fin Products Int'l Ltd. – HSI Euro Put Wts Apr 2011 D	2011/04/20	2011/04/29
26207	KBC Fin Products Int'l Ltd. – HSI Euro Put Wts Apr 2011 E	2011/04/20	2011/04/29
27752	KBC Fin Products Int'l Ltd. – HSI Euro Put Wts Apr 2011 F	2011/04/20	2011/04/29
25327	KBC Fin Products Int'l Ltd. – HSI European Wts Apr 2011 A	2011/04/20	2011/04/29
26081	KBC Fin Products Int'l Ltd. – HSI European Wts Apr 2011 B	2011/04/20	2011/04/29
26198	KBC Fin Products Int'l Ltd. – HSI European Wts Apr 2011 C	2011/04/20	2011/04/29
23301	Macquarie Bank Ltd. – Anta Sports European Warrants Apr 2011	2011/04/20	2011/04/29
25140	Macquarie Bank Ltd. – Chi Res Land European Wts Apr 2011	2011/04/20	2011/04/29
25532	Macquarie Bank Ltd. – Dongfeng Motor European Wts Apr 2011	2011/04/20	2011/04/29
25529	Macquarie Bank Ltd. – HSCEI European Put Warrants Apr 2011	2011/04/20	2011/04/29
24867	Macquarie Bank Ltd. – HSCEI European Warrants Apr 2011	2011/04/20	2011/04/29
26043	Macquarie Bank Ltd. – HSI European Put Warrants Apr 2011	2011/04/20	2011/04/29
25921	Macquarie Bank Ltd. – HSI European Warrants Apr 2011 A	2011/04/20	2011/04/29
27370	Macquarie Bank Ltd. – HSI European Warrants Apr 2011 B	2011/04/20	2011/04/29
25862	Macquarie Bank Ltd. – Lenovo European Warrants Apr 2011	2011/04/20	2011/04/29
23686	Macquarie Bank Ltd. – New World Dev European Wts Apr 2011	2011/04/20	2011/04/29
26149	Merrill Lynch Int'l & Co. C.V. – Ch Life Eur Put Wt Apr 2011	2011/04/20	2011/04/29
23912	Merrill Lynch Int'l & Co. C.V. – CNOOC European Wts Apr 2011	2011/04/20	2011/04/29
26513	Merrill Lynch Int'l & Co. C.V. – HSCEI Euro Put Wts Apr 2011	2011/04/20	2011/04/29
25997	Merrill Lynch Int'l & Co. C.V. – HSCEI European Wts Apr 11B	2011/04/20	2011/04/29
26507	Merrill Lynch Int'l & Co. C.V. – HSCEI European Wts Apr 11C	2011/04/20	2011/04/29
24972	Merrill Lynch Int'l & Co. C.V. – HSCEI European Wts Apr 2011A	2011/04/20	2011/04/29
26515	Merrill Lynch Int'l & Co. C.V. – HSI European Put Wts Apr11E	2011/04/20	2011/04/29
26516	Merrill Lynch Int'l & Co. C.V. – HSI European Put Wts Apr11F	2011/04/20	2011/04/29
27296	Merrill Lynch Int'l & Co. C.V. – HSI European Put Wts Apr11H	2011/04/20	2011/04/29
25999	Merrill Lynch Int'l & Co. C.V. – HSI European Warrants Apr11A	2011/04/20	2011/04/29
26508	Merrill Lynch Int'l & Co. C.V. – HSI European Warrants Apr11B	2011/04/20	2011/04/29
26509	Merrill Lynch Int'l & Co. C.V. – HSI European Warrants Apr11C	2011/04/20	2011/04/29
26510	Merrill Lynch Int'l & Co. C.V. – HSI European Warrants Apr11D	2011/04/20	2011/04/29
26806	Merrill Lynch Int'l & Co. C.V. – HSI European Warrants Apr11G	2011/04/20	2011/04/29
27556	Nomura Int'l plc – HSI European Put Warrants Apr 2011 C	2011/04/20	2011/04/29
27557	Nomura Int'l plc – HSI European Put Warrants Apr 2011 D	2011/04/20	2011/04/29
27547	Nomura Int'l plc – HSI European Warrants Apr 2011 A	2011/04/20	2011/04/29
27548	Nomura Int'l plc – HSI European Warrants Apr 2011 B	2011/04/20	2011/04/29
23721	RB of Scotland N.V. – A50 China European Warrants Apr 2011	2011/04/20	2011/04/29
28216	RB of Scotland N.V. – HSBC European Warrants Apr 2011	2011/04/20	2011/04/29
27415	RB of Scotland N.V. – HSCEI European Put Warrants Apr 2011	2011/04/20	2011/04/29
26076	RB of Scotland N.V. – HSI European Put Warrants Apr 2011 A	2011/04/20	2011/04/29
26339	RB of Scotland N.V. – HSI European Put Warrants Apr 2011 B	2011/04/20	2011/04/29
26072	RB of Scotland N.V. – HSI European Warrants Apr 2011 C	2011/04/20	2011/04/29
26649	RB of Scotland N.V. – HSI European Warrants Apr 2011 D	2011/04/20	2011/04/29
26650	RB of Scotland N.V. – HSI European Warrants Apr 2011 E	2011/04/20	2011/04/29
10789	RB of Scotland N.V. – MSCI Taiwan Idx Euro Wts Apr 2011	2011/04/20	2011/04/29
10788	RB of Scotland N.V. – RICA Index Euro Wts Apr 2011	2011/04/20	2011/04/29
24821	SGA Societe Generale Acceptance N.V. – HSCEI Eu Wt Apr 2011	2011/04/20	2011/04/29
25485	SGA Societe Generale Acceptance N.V. – HSI Eu Put Wt Apr 11A	2011/04/20	2011/04/29

認購期屆滿之衍生權證(2011)(續)

股份代號	認股權證	最後買賣日期	除牌日期
26104	SGA Societe Generale Acceptance N.V. – HSI Eu Put Wt Apr 11B	2011/04/20	2011/04/29
26572	SGA Societe Generale Acceptance N.V. – HSI Eu Put Wt Apr 11F	2011/04/20	2011/04/29
27122	SGA Societe Generale Acceptance N.V. – HSI Eu Put Wt Apr 11G	2011/04/20	2011/04/29
26102	SGA Societe Generale Acceptance N.V. – HSI Eur Wt Apr 2011 C	2011/04/20	2011/04/29
26103	SGA Societe Generale Acceptance N.V. – HSI Eur Wt Apr 2011 D	2011/04/20	2011/04/29
26482	SGA Societe Generale Acceptance N.V. – HSI Eur Wt Apr 2011 E	2011/04/20	2011/04/29
24825	SGA Societe Generale Acceptance N.V. -HSCEI Eu Put Wt Apr11A	2011/04/20	2011/04/29
27401	SGA Societe Generale Acceptance N.V. -HSCEI Eu Put Wt Apr11B	2011/04/20	2011/04/29
24398	Standard Chartered Bank – China Mobile European Wts Apr11	2011/04/20	2011/04/29
24515	Standard Chartered Bank – China Shenhua European Wts Apr11	2011/04/20	2011/04/29
28490	Standard Chartered Bank – HSBC European Warrants Apr 2011 B	2011/04/20	2011/04/29
24514	Standard Chartered Bank – Tencent Hldg European Wts Apr 11	2011/04/20	2011/04/29
24148	Standard Chartered Bank -China Life European Warrants Apr11A	2011/04/20	2011/04/29
25756	UBS AG – HSI European Put Warrants Apr 2011 A	2011/04/20	2011/04/29
25905	UBS AG – HSI European Put Warrants Apr 2011 B	2011/04/20	2011/04/29
27626	UBS AG – HSI European Put Warrants Apr 2011 G	2011/04/20	2011/04/29
25751	UBS AG – HSI European Warrants Apr 2011 C	2011/04/20	2011/04/29
26058	UBS AG – HSI European Warrants Apr 2011 D	2011/04/20	2011/04/29
26059	UBS AG – HSI European Warrants Apr 2011 E	2011/04/20	2011/04/29
27413	UBS AG – HSI European Warrants Apr 2011 F	2011/04/20	2011/04/29
26240	UBS AG – Ping An European Warrants Apr 2011	2011/04/20	2011/04/29
25906	Bank of China (HK) Ltd. – China Life European Wts Apr 2011 A	2011/04/21	2011/05/03
25907	Bank of China (HK) Ltd. – China Life European Wts Apr 2011 B	2011/04/21	2011/05/03
25908	Bank of China (HK) Ltd. – HSBC European Warrants Apr 2011 A	2011/04/21	2011/05/03
25909	Bank of China (HK) Ltd. – HSBC European Warrants Apr 2011 B	2011/04/21	2011/05/03
24452	BNP Paribas Arbit Issu B.V. – China Life Euro Wts Apr 2011 A	2011/04/21	2011/05/03
24624	BNP Paribas Arbit Issu B.V. – Esprit European Wts Apr 2011	2011/04/21	2011/05/03
24477	BNP Paribas Arbit Issu B.V. – ICBC European Wts Apr 2011	2011/04/21	2011/05/03
23178	BOCI Asia Ltd. – Shimao Ppt European Warrants Apr 2011	2011/04/21	2011/05/03
24852	CC Rabobank B.A. – BOC HK European Warrants Apr 2011	2011/04/21	2011/05/03
27379	CC Rabobank B.A. – Sinofer European Warrants Apr 2011	2011/04/21	2011/05/03
26253	Citigroup Global Mkt H Inc. – CHALCO European Warrants Apr11	2011/04/21	2011/05/03
25467	Citigroup Global Mkt H Inc. – Jiangxi Copper Euro Wts Apr 11	2011/04/21	2011/05/03
27073	Credit Suisse AG – AIA European Warrants Apr 2011 B	2011/04/21	2011/05/03
26272	Credit Suisse AG – BOCL European Warrants Apr 2011 B	2011/04/21	2011/05/03
26544	Credit Suisse AG – China Mobile European Warrants Apr 2011 A	2011/04/21	2011/05/03
28281	Credit Suisse AG – China Tel European Warrants Apr 2011	2011/04/21	2011/05/03
28456	Credit Suisse AG – Ping An European Warrants Apr 2011 B	2011/04/21	2011/05/03
27218	Goldman Sachs SP (Asia) – AIA European Warrants Apr 2011 A	2011/04/21	2011/05/03
24750	Goldman Sachs SP (Asia) – China Life Euro Put Wts Apr 2011	2011/04/21	2011/05/03
27077	Goldman Sachs SP (Asia) – China Life Euro Wts Apr 2011 B	2011/04/21	2011/05/03
26306	HK Bank – AIA European Warrants Apr 2011 A	2011/04/21	2011/05/03
26307	HK Bank – AIA European Warrants Apr 2011 B	2011/04/21	2011/05/03
27100	J P Morgan SP BV – AIA European Warrants Apr 2011	2011/04/21	2011/05/03
26303	KBC Fin Products Int'l Ltd. – AIA European Warrants Apr 11A	2011/04/21	2011/05/03
26304	KBC Fin Products Int'l Ltd. – AIA European Warrants Apr 11B	2011/04/21	2011/05/03
26305	KBC Fin Products Int'l Ltd. – AIA European Warrants Apr 11C	2011/04/21	2011/05/03
24558	KBC Fin Products Int'l Ltd. – CMB European Warrants Apr 2011	2011/04/21	2011/05/03
26309	KBC Fin Products Int'l Ltd. -AIA European Put Warrants Apr11	2011/04/21	2011/05/03
26244	Macquarie Bank Ltd. – China Life European Wts Apr 2011	2011/04/21	2011/05/03
25993	Merrill Lynch Int'l & Co. C.V. – HKEx Euro Wts Apr 2011	2011/04/21	2011/05/03
25515	Merrill Lynch Int'l & Co. C.V. – PetroChina Eu Wt Apr 2011 A	2011/04/21	2011/05/03
23814	Nomura Int'l plc – Anhui Conch European Warrants Apr 2011	2011/04/21	2011/05/03
22691	Nomura Int'l plc – Chi Res Land European Warrants Apr 2011	2011/04/21	2011/05/03
23828	Nomura Int'l plc – China Dongxiang European Warrants Apr 11	2011/04/21	2011/05/03
23827	Nomura Int'l plc – GCL-Poly Energy European Warrants Apr 11	2011/04/21	2011/05/03
25677	Nomura Int'l plc – JIANGX European Warrants Apr 2011	2011/04/21	2011/05/03
23287	Nomura Int'l plc – PetroChina European Warrants Apr 2011	2011/04/21	2011/05/03
22322	Nomura Int'l plc -Henderson Land Dev European Warrants Apr11	2011/04/21	2011/05/03
26277	Standard Chartered Bank – BOCL European Warrants Apr 2011	2011/04/21	2011/05/03
26278	Standard Chartered Bank – CC Bank European Warrants Apr 2011	2011/04/21	2011/05/03
26019	Standard Chartered Bank – ICBC European Warrants Apr 2011	2011/04/21	2011/05/03
27056	UBS AG – AIA European Warrants Apr 2011 B	2011/04/21	2011/05/03
25623	UBS AG – HKEx European Warrants Apr 2011	2011/04/21	2011/05/03
25989	UBS AG – HSBC European Warrants Apr 2011 A	2011/04/21	2011/05/03
26273	UBS AG – Hutchison European Warrants Apr 2011 D	2011/04/21	2011/05/03
20954	Barclays Bank plc – PetroChina European Warrants May 2011	2011/04/26	2011/05/04
26061	BNP Paribas Arbit Issu B.V. – BOCL European Wts May 2011	2011/04/26	2011/05/04
26289	BNP Paribas Arbit Issu B.V. – BYD European Warrants May 2011	2011/04/26	2011/05/04
24625	BNP Paribas Arbit Issu B.V. – China EB Ltd European Wt May11	2011/04/26	2011/05/04
26183	BNP Paribas Arbit Issu B.V. – GCL-Poly Energy Euro Wts May11	2011/04/26	2011/05/04
28442	BNP Paribas Arbit Issu B.V. – HKEx European Put Wts May 11B	2011/04/26	2011/05/04
27769	BNP Paribas Arbit Issu B.V. – Jiangxi Copper Eu Wts May 2011	2011/04/26	2011/05/04
16299	BNP Paribas Arbit Issu B.V. – PetroCh Euro Wts May 2011 A	2011/04/26	2011/05/04
25498	BNP Paribas Arbit Issu B.V. – PetroCh Euro Wts May 2011 B	2011/04/26	2011/05/04
24712	BOCI Asia Ltd. – Belle Int'l European Warrants May 2011 A	2011/04/26	2011/05/04
22820	BOCI Asia Ltd. – PetroChina European Warrants May 2011 B	2011/04/26	2011/05/04
26343	Citigroup Global Mkt H Inc. – Fushan Energy Euro Wt May 2011	2011/04/26	2011/05/04
27986	Credit Suisse AG – CPIC European Warrants May 2011 A	2011/04/26	2011/05/04
25764	Credit Suisse AG – HKEx European Put Warrants May 2011	2011/04/26	2011/05/04
27815	Credit Suisse AG – HSBC European Wts May 2011 C	2011/04/26	2011/05/04
26325	Credit Suisse AG – Sinopec Corp European Warrants May 2011 A	2011/04/26	2011/05/04
27520	Credit Suisse AG – Sinopharm European Warrants May 2011	2011/04/26	2011/05/04
10014	Deutsche Bank AG – AUD/USD European Put Warrants May 2011	2011/04/26	2011/05/04
27527	Deutsche Bank AG – Belle Int'l European Warrants May 2011	2011/04/26	2011/05/04
26329	Deutsche Bank AG – Geely Auto European Warrants May 2011 B	2011/04/26	2011/05/04
26388	Deutsche Bank AG – HKEx European Warrants May 2011 D	2011/04/26	2011/05/04

認購期屆滿之衍生權證(2011)(續)

股份代號	認股權證	最後買賣日期	除牌日期
26499	Deutsche Bank AG – ICBC European Warrants May 2011	2011/04/26	2011/05/04
26248	Deutsche Bank AG – Lenovo European Warrants May 2011	2011/04/26	2011/05/04
25991	Goldman Sachs SP (Asia) – BOCL European Warrants May 2011 A	2011/04/26	2011/05/04
28431	Goldman Sachs SP (Asia) – HSBC European Warrants May 2011 E	2011/04/26	2011/05/04
26042	Goldman Sachs SP (Asia)-Sinopec Corp European Wts May 2011	2011/04/26	2011/05/04
25080	J P Morgan SP BV – Angang Steel European Warrants May 2011	2011/04/26	2011/05/04
26335	J P Morgan SP BV – CHALCO European Warrants May 2011	2011/04/26	2011/05/04
26319	J P Morgan SP BV – Dongfeng Motor European Warrants May 2011	2011/04/26	2011/05/04
26336	J P Morgan SP BV – Hutchison European Warrants May 2011	2011/04/26	2011/05/04
23987	KBC Fin Products Int'l Ltd. – A50 Ch European Put Wts May 11	2011/04/26	2011/05/04
25975	KBC Fin Products Int'l Ltd. – BankComm Euro Wts May 2011	2011/04/26	2011/05/04
23839	KBC Fin Products Int'l Ltd. – CNOOC European Wts May 2011 A	2011/04/26	2011/05/04
24026	KBC Fin Products Int'l Ltd. – HSBC Euro Put Wts May 2011 C	2011/04/26	2011/05/04
17092	KBC Fin Products Int'l Ltd. – HSBC European Wts May 2011 A	2011/04/26	2011/05/04
25983	KBC Fin Products Int'l Ltd. – HSBC European Wts May 2011 B	2011/04/26	2011/05/04
26865	KBC Fin Products Int'l Ltd. – HSBC European Wts May 2011 F	2011/04/26	2011/05/04
26932	KBC Fin Products Int'l Ltd. – Hutchison Eur Put Wts May 2011	2011/04/26	2011/05/04
28114	KBC Fin Products Int'l Ltd. – Hutchison Euro Wts May 2011 B	2011/04/26	2011/05/04
26196	KBC Fin Products Int'l Ltd. – PetroChina Euro Wts May 2011 B	2011/04/26	2011/05/04
24861	KBC Fin Products Int'l Ltd. – Ping An European Wts May 2011A	2011/04/26	2011/05/04
26625	KBC Fin Products Int'l Ltd. – Sinopec Euro Wts May 2011 B	2011/04/26	2011/05/04
24471	Macquarie Bank Ltd. – Bank of EA European Warrants May 2011	2011/04/26	2011/05/04
26279	Macquarie Bank Ltd. – Geely Auto European Warrants May 2011B	2011/04/26	2011/05/04
26280	Macquarie Bank Ltd. – Geely Auto European Warrants May 2011C	2011/04/26	2011/05/04
25261	Merrill Lynch Int'l & Co. C.V. – BOC HK Euro Wts May 2011 B	2011/04/26	2011/05/04
25567	Merrill Lynch Int'l & Co. C.V. – HKEx Euro Wts May 2011 C	2011/04/26	2011/05/04
26998	Merrill Lynch Int'l & Co. C.V. – HSBC Euro Wts May 2011 C	2011/04/26	2011/05/04
27855	Merrill Lynch Int'l & Co. C.V. – Hutchison Euro Wts May 2011A	2011/04/26	2011/05/04
26346	Standard Chartered Bank – Sinopec Corp European Wts May 2011	2011/04/26	2011/05/04
28263	UBS AG – Ping An European Warrants May 2011 C	2011/04/26	2011/05/04
25544	Barclays Bank plc – HSBC European Warrants May 2011	2011/04/27	2011/05/05
27084	BNP Paribas Arbit Issu B.V. – AIA European Warrants May 2011	2011/04/27	2011/05/05
26107	BNP Paribas Arbit Issu B.V. – CC Bank Euro Wts May 2011	2011/04/27	2011/05/05
26495	BNP Paribas Arbit Issu B.V. – ICBC European Wts May 2011	2011/04/27	2011/05/05
27374	BNP Paribas Arbit Issu B.V. – PetroCh Euro Wts May 2011 C	2011/04/27	2011/05/05
26108	BNP Paribas Arbit Issu B.V. – Sinopec Corp Euro Wts May 2011	2011/04/27	2011/05/05
20663	BNP Paribas Arbit Issu B.V. -MTRC European Warrants May 2011	2011/04/27	2011/05/05
27938	BNP Paribas Arbit Issu B.V. -SHK Ppt European Warrants May11	2011/04/27	2011/05/05
25574	BOCI Asia Ltd. – Agricultural Bk European Warrants May 2011	2011/04/27	2011/05/05
26374	BOCI Asia Ltd. – CITBK European Warrants May 2011	2011/04/27	2011/05/05
27867	CC Rabobank B.A. – HSBC European Warrants May 2011 D	2011/04/27	2011/05/05
21352	Deutsche Bank AG – PetroChina European Warrants May 2011 A	2011/04/27	2011/05/05
25450	Deutsche Bank AG -Agricultural Bk European Warrants May2011A	2011/04/27	2011/05/05
28430	Goldman Sachs SP (Asia) – HSBC European Warrants May 2011 D	2011/04/27	2011/05/05
28235	Goldman Sachs SP (Asia) – Ping An European Warrants May 2011	2011/04/27	2011/05/05
28464	J P Morgan SP BV – Cheung Kong European Warrants May 2011	2011/04/27	2011/05/05
26195	KBC Fin Products Int'l Ltd. – BOCL European Wts May 2011 A	2011/04/27	2011/05/05
26084	KBC Fin Products Int'l Ltd. – CC Bank Euro Put Wts May 2011	2011/04/27	2011/05/05
25506	KBC Fin Products Int'l Ltd. – PetroChina Euro Wts May 2011 A	2011/04/27	2011/05/05
25985	KBC Fin Products Int'l Ltd. – Ping An European Wts May 2011B	2011/04/27	2011/05/05
26082	KBC Fin Products Int'l Ltd. – Sinopec Euro Wts May 2011 A	2011/04/27	2011/05/05
26160	Macquarie Bank Ltd. – Ch Ship Cont European Warrants May 11	2011/04/27	2011/05/05
25941	Macquarie Bank Ltd. – CHALCO European Warrants May 2011	2011/04/27	2011/05/05
25255	Macquarie Bank Ltd. – Chi Res Power European Warrants May 11	2011/04/27	2011/05/05
23337	Macquarie Bank Ltd. – COSCO Pacific European Warrants May 11	2011/04/27	2011/05/05
24976	Macquarie Bank Ltd. – GAC European Wts May 2011	2011/04/27	2011/05/05
21864	Macquarie Bank Ltd. – Henderson Land Dev Euro Wts May 2011	2011/04/27	2011/05/05
25664	Macquarie Bank Ltd. – HKEx European Put Warrants May 2011 A	2011/04/27	2011/05/05
26164	Macquarie Bank Ltd. – HKEx European Put Warrants May 2011 B	2011/04/27	2011/05/05
25296	Macquarie Bank Ltd. – HKEx European Warrants May 2011 C	2011/04/27	2011/05/05
25385	Macquarie Bank Ltd. – Hutchison European Warrants May 2011	2011/04/27	2011/05/05
25355	Macquarie Bank Ltd. – Jiangxi Copper European Wts May 2011 A	2011/04/27	2011/05/05
26047	Macquarie Bank Ltd. – Jiangxi Copper European Wts May 2011 B	2011/04/27	2011/05/05
24233	Macquarie Bank Ltd. – MTRC European Warrants May 2011	2011/04/27	2011/05/05
25357	Macquarie Bank Ltd. – PetroChina European Wts May 2011A	2011/04/27	2011/05/05
25361	Macquarie Bank Ltd. – Zhaojin Mining European Warrants May11	2011/04/27	2011/05/05
27004	RB of Scotland N.V. – A50 China European Put Wts May 2011	2011/04/27	2011/05/05
27079	RB of Scotland N.V. – AIA European Warrants May 2011 A	2011/04/27	2011/05/05
26135	RB of Scotland N.V. – Sinopec Corp European Warrants May 11A	2011/04/27	2011/05/05
26420	SGA Societe Generale Acceptance N.V. – A50 Ch Eu Wt May 11B	2011/04/27	2011/05/05
25003	SGA Societe Generale Acceptance N.V. – AGBK Eu Wt May 2011 A	2011/04/27	2011/05/05
25004	SGA Societe Generale Acceptance N.V. – AGBK Eu Wt May 2011 B	2011/04/27	2011/05/05
25592	SGA Societe Generale Acceptance N.V. – AGBK Eu Wt May 2011 C	2011/04/27	2011/05/05
25826	SGA Societe Generale Acceptance N.V. – CCB Eur Wt May 2011 A	2011/04/27	2011/05/05
25827	SGA Societe Generale Acceptance N.V. – CCB Eur Wt May 2011 B	2011/04/27	2011/05/05
25841	SGA Societe Generale Acceptance N.V. – ICBC Eu Wt May 2011 A	2011/04/27	2011/05/05
25842	SGA Societe Generale Acceptance N.V. – ICBC Eu Wt May 2011 B	2011/04/27	2011/05/05
21157	SGA Societe Generale Acceptance N.V. – Petch Eu Wt May 2011A	2011/04/27	2011/05/05
27081	SGA Societe Generale Acceptance N.V. -AIA European Wt May11A	2011/04/27	2011/05/05
27116	SGA Societe Generale Acceptance N.V. -AIA European Wts May11B	2011/04/27	2011/05/05
26025	CC Rabobank B.A. – Ch Mobile European Warrants May 2011 A	2011/04/28	2011/05/06
26352	CC Rabobank B.A. – China Ship Dev European Warrants May 2011	2011/04/28	2011/05/06
24769	HK Bank – Fushan Energy European Warrants May 2011	2011/04/28	2011/05/06
26383	HK Bank – Geely Auto European Warrants May 2011	2011/04/28	2011/05/06
26384	HK Bank – KECL European Warrants May 2011	2011/04/28	2011/05/06
23090	J P Morgan SP BV – CNOOC European Warrants May 2011	2011/04/28	2011/05/06
25710	KBC Fin Products Int'l Ltd. – BYD European Warrants May 11B	2011/04/28	2011/05/06

認購期屆滿之衍生權證(2011)(續)

股份代號	認股權證	最後買賣日期	除牌日期
23979	KBC Fin Products Int'l Ltd. – Ch Mobile Eu Put Wt May 2011	2011/04/28	2011/05/06
26085	KBC Fin Products Int'l Ltd. – HKEx European Put Wts May 2011	2011/04/28	2011/05/06
25770	KBC Fin Products Int'l Ltd. – HKEx European Warrants May 11	2011/04/28	2011/05/06
26556	KBC Fin Products Int'l Ltd. – Hutchison Euro Wts May 2011 A	2011/04/28	2011/05/06
25984	KBC Fin Products Int'l Ltd. – ICBC European Wts May 2011 A	2011/04/28	2011/05/06
27966	KBC Fin Products Int'l Ltd. – PetroChina Euro Wts May 2011 C	2011/04/28	2011/05/06
24803	Macquarie Bank Ltd. – CLP European Warrants May 2011	2011/04/28	2011/05/06
26838	Merrill Lynch Int'l & Co. C.V. – Sinopec Eu Put Wts May 2011	2011/04/28	2011/05/06
26134	RB of Scotland N.V. – CC Bank European Warrants May 2011 A	2011/04/28	2011/05/06
22621	RB of Scotland N.V. – PetroChina European Warrants May 2011	2011/04/28	2011/05/06
10983	BNP Paribas Arbit Issu B.V. – Gold European Put Wts May 2011	2011/04/29	2011/05/09
10979	BNP Paribas Arbit Issu B.V. – Gold European Warrants May 11A	2011/04/29	2011/05/09
10011	BNP Paribas Arbit Issu B.V. – Gold European Warrants May 11B	2011/04/29	2011/05/09
26300	CC Rabobank B.A. – AIA European Warrants May 2011 A	2011/04/29	2011/05/09
26402	CC Rabobank B.A. – AIA European Warrants May 2011 C	2011/04/29	2011/05/09
25376	CC Rabobank B.A. – CNBM European Warrants May 2011	2011/04/29	2011/05/09
22739	Citigroup Global Mkt H Inc. – PetroChina Euro Wts May 2011	2011/04/29	2011/05/09
28451	Credit Suisse AG – Hutchison European Warrants May 2011 G	2011/04/29	2011/05/09
27069	Deutsche Bank AG – AIA European Warrants May 2011 A	2011/04/29	2011/05/09
26850	Macquarie Bank Ltd. – HKEx European Warrants May 2011 D	2011/04/29	2011/05/09
26154	Merrill Lynch Int'l & Co. C.V. – HKEx Euro Wts May 2011 D	2011/04/29	2011/05/09
19187	BNP Paribas Arbit Issu B.V. – Ping An European Wts May 2011	2011/05/03	2011/05/11
25368	BOCI Asia Ltd. – Dongfeng Motor European Warrants May 2011	2011/05/03	2011/05/11
24817	BOCI Asia Ltd. – Fushan Energy European Warrants May 2011	2011/05/03	2011/05/11
25369	BOCI Asia Ltd. – GCL-Poly Energy European Warrants May 2011	2011/05/03	2011/05/11
24839	BOCI Asia Ltd. – Lenovo European Warrants May 2011	2011/05/03	2011/05/11
24819	BOCI Asia Ltd. – Sinofert European Warrants May 2011	2011/05/03	2011/05/11
26429	CC Rabobank B.A. – AIA European Put Warrants May 2011 D	2011/05/03	2011/05/11
26430	CC Rabobank B.A. – AIA European Put Warrants May 2011 E	2011/05/03	2011/05/11
27599	CC Rabobank B.A. – China Tel European Warrants May 2011	2011/05/03	2011/05/11
24854	CC Rabobank B.A. – CPIC European Warrants May 2011 A	2011/05/03	2011/05/11
25381	CC Rabobank B.A. – Geely Auto European Warrants May 2011 A	2011/05/03	2011/05/11
26762	CC Rabobank B.A. – HKEx European Warrants May 2011 A	2011/05/03	2011/05/11
25382	CC Rabobank B.A. – Shui On Land European Warrants May 2011	2011/05/03	2011/05/11
22271	Citigroup Global Mkt H Inc. – A50 China Euro Wts May 2011	2011/05/03	2011/05/11
26213	Citigroup Global Mkt H Inc. – Bank of EA European Wts May 11	2011/05/03	2011/05/11
26433	Citigroup Global Mkt H Inc. – Li & Fung European Wts May 11B	2011/05/03	2011/05/11
27510	Credit Suisse AG – BOCL European Warrants May 2011	2011/05/03	2011/05/11
26698	Credit Suisse AG – China Life European Warrants May 2011 B	2011/05/03	2011/05/11
26694	Credit Suisse AG – HKEx European Warrants May 2011 C	2011/05/03	2011/05/11
27816	Credit Suisse AG – HSBC European Wts May 2011 D	2011/05/03	2011/05/11
27106	Deutsche Bank AG – AIA European Put Warrants May 2011	2011/05/03	2011/05/11
25270	Deutsche Bank AG – China Coal European Warrants May 2011	2011/05/03	2011/05/11
26191	Deutsche Bank AG – PetroChina European Warrants May 2011 B	2011/05/03	2011/05/11
26390	Deutsche Bank AG – Sinopharm European Warrants May 2011	2011/05/03	2011/05/11
28306	Goldman Sachs SP (Asia) – China Tel European Wts May 2011	2011/05/03	2011/05/11
27060	Goldman Sachs SP (Asia) – HSBC European Warrants May 2011 B	2011/05/03	2011/05/11
28094	Goldman Sachs SP (Asia) – Hutchison European Wts May 2011 A	2011/05/03	2011/05/11
26412	HK Bank – AIA European Put Warrants May 2011	2011/05/03	2011/05/11
26408	HK Bank – AIA European Warrants May 2011	2011/05/03	2011/05/11
28173	HK Bank – HWL European Warrants May 2011	2011/05/03	2011/05/11
28298	J P Morgan SP BV – HSBC European Warrants May 2011	2011/05/03	2011/05/11
26435	J P Morgan SP BV – ICBC European Warrants May 2011	2011/05/03	2011/05/11
26399	KBC Fin Products Int'l Ltd. – AIA European Warrants May 11A	2011/05/03	2011/05/11
27666	KBC Fin Products Int'l Ltd. – BOCL European Wts May 2011 C	2011/05/03	2011/05/11
25192	KBC Fin Products Int'l Ltd. – China Tel Euro Wts May 2011	2011/05/03	2011/05/11
24114	KBC Fin Products Int'l Ltd. – New World Euro Put Wt May11	2011/05/03	2011/05/11
26404	KBC Fin Products Int'l Ltd. –AIA European Put Warrants May11	2011/05/03	2011/05/11
27065	Macquarie Bank Ltd. – AIA European Put Warrants May 2011	2011/05/03	2011/05/11
25513	Merrill Lynch Int'l & Co. C.V. – Ch Telecom Eur Wt May 2011B	2011/05/03	2011/05/11
26370	Merrill Lynch Int'l & Co. C.V. – China Life Eu Wt May 2011 A	2011/05/03	2011/05/11
23480	Merrill Lynch Int'l & Co. C.V. – HKEx Eur Put Wts May 2011 A	2011/05/03	2011/05/11
23482	Merrill Lynch Int'l & Co. C.V. – PetroChina Eu Wt May 2011 A	2011/05/03	2011/05/11
28217	RB of Scotland N.V. – HSBC European Warrants May 2011	2011/05/03	2011/05/11
26263	SGA Societe Generale Acceptance N.V. – HKEx Eu Wt May 2011 A	2011/05/03	2011/05/11
26963	SGA Societe Generale Acceptance N.V. – HKEx Eu Wt May 2011 E	2011/05/03	2011/05/11
27058	UBS AG – AIA European Put Warrants May 2011	2011/05/03	2011/05/11
25727	CC Rabobank B.A. – Datang European Warrants May 2011	2011/05/04	2011/05/12
25582	CC Rabobank B.A. – Jiangxi Copper European Warrants May2011A	2011/05/04	2011/05/12
26362	Citigroup Global Mkt H Inc. – BYD European Warrants May 2011	2011/05/04	2011/05/12
21132	Citigroup Global Mkt H Inc. – ChiUnicom European Wts May11	2011/05/04	2011/05/12
24121	Citigroup Global Mkt H Inc. – Hang Lung Ppt Euro Wts May2011	2011/05/04	2011/05/12
28745	Credit Suisse AG – PetroChina European Warrants May 2011 A	2011/05/04	2011/05/12
25074	Deutsche Bank AG – China Overseas European Warrants May 2011	2011/05/04	2011/05/12
26550	Deutsche Bank AG – CITIC Bank European Warrants May 2011	2011/05/04	2011/05/12
25272	Goldman Sachs SP (Asia) – BOC HK European Warrants May 2011	2011/05/04	2011/05/12
26506	KBC Fin Products Int'l Ltd. – ICBC Euro Put Wts May 2011	2011/05/04	2011/05/12
26997	Merrill Lynch Int'l & Co. C.V. – China Life Eu Wt May 2011 B	2011/05/04	2011/05/12
28225	Merrill Lynch Int'l & Co. C.V. – Ping An Euro Wts May 2011	2011/05/04	2011/05/12
26500	RB of Scotland N.V. – Sinopec Corp European Warrants May 11B	2011/05/04	2011/05/12
26475	SGA Societe Generale Acceptance N.V. – CITBK Euro Wt May 11	2011/05/04	2011/05/12
26476	SGA Societe Generale Acceptance N.V. – CMB Euro Wts May 2011	2011/05/04	2011/05/12
26481	SGA Societe Generale Acceptance N.V. – Esprit Euro Wts May11	2011/05/04	2011/05/12
26661	SGA Societe Generale Acceptance N.V. – HKEx Eu Wt May 2011 B	2011/05/04	2011/05/12
26484	SGA Societe Generale Acceptance N.V. – HSBC Eu Wt May 2011 D	2011/05/04	2011/05/12
26488	SGA Societe Generale Acceptance N.V. – JIANGU Eu Wts May 2011	2011/05/04	2011/05/12
26489	SGA Societe Generale Acceptance N.V. –Sinopharm Eu Wts May11	2011/05/04	2011/05/12

認購期屆滿之衍生權證(2011)(續)

股份代號	認股權證	最後買賣日期	除牌日期
26122	UBS AG – BOCL European Warrants May 2011 A	2011/05/04	2011/05/12
23210	Citigroup Global Mkt H Inc. – HKEx European Put Wts May 2011	2011/05/05	2011/05/13
26589	Deutsche Bank AG – Sands China European Warrants May 2011	2011/05/05	2011/05/13
26595	Deutsche Bank AG – Wynn Macau European Warrants May 2011	2011/05/05	2011/05/13
26613	HK Bank – BOCL European Warrants May 2011 A	2011/05/05	2011/05/13
24760	HK Bank – Ch Comm Cons European Warrants May 2011	2011/05/05	2011/05/13
25171	HK Bank – Dongfeng Motor European Warrants May 2011	2011/05/05	2011/05/13
26635	J P Morgan SP BV – BOCL European Warrants May 2011	2011/05/05	2011/05/13
26758	J P Morgan SP BV – China Tel European Warrants May 2011	2011/05/05	2011/05/13
27689	KBC Fin Products Int'l Ltd. – Agricultural Bk Eu Wt May2011B	2011/05/05	2011/05/13
26612	KBC Fin Products Int'l Ltd. – BOCL Euro Put Wts May 2011	2011/05/05	2011/05/13
24676	KBC Fin Products Int'l Ltd. – China Life Eu Put Wt May 2011A	2011/05/05	2011/05/13
26626	KBC Fin Products Int'l Ltd. – ICBC European Wts May 2011 B	2011/05/05	2011/05/13
28703	KBC Fin Products Int'l Ltd. – Sinopec Euro Wts May 2011 C	2011/05/05	2011/05/13
23408	KBC Fin Products Int'l Ltd. –BYD European Put Warrants May11	2011/05/05	2011/05/13
26575	Macquarie Bank Ltd. – Cheung Kong European Warrants May2011A	2011/05/05	2011/05/13
27037	Nomura Int'l plc – China Telecom European Warrants May 2011	2011/05/05	2011/05/13
25650	UBS AG – China Tel European Warrants May 2011	2011/05/05	2011/05/13
26623	UBS AG – Ping An European Warrants May 2011 B	2011/05/05	2011/05/13
26619	UBS AG – Sinopec Corp European Warrants May 2011	2011/05/05	2011/05/13
26353	CC Rabobank B.A. – Dongfeng Motor European Warrants May 2011	2011/05/06	2011/05/16
25691	CC Rabobank B.A. – Hutchison European Warrants May 2011 A	2011/05/06	2011/05/16
26406	CC Rabobank B.A. – Tsingtao Brew European Warrants May 2011	2011/05/06	2011/05/16
27733	Credit Suisse AG – HKEx European Warrants May 2011 H	2011/05/06	2011/05/16
26202	KBC Fin Products Int'l Ltd. – Sinopec Corp Eu Put Wt May 11	2011/05/06	2011/05/16
25695	Macquarie Bank Ltd. – Hutchison European Put Wts May 2011	2011/05/06	2011/05/16
24591	Macquarie Bank Ltd. – Yanzhou Coal European Wts May 2011	2011/05/06	2011/05/16
23439	Barclays Bank plc – HKEx European Put Warrants May 2011	2011/05/09	2011/05/17
26729	BOCI Asia Ltd. – China Mobile European Warrants May 2011	2011/05/09	2011/05/17
22282	BOCI Asia Ltd. – Kingboard Chem European Warrants May 2011	2011/05/09	2011/05/17
26284	BOCI Asia Ltd. – WISE CSI European Warrants May 2011	2011/05/09	2011/05/17
26355	CC Rabobank B.A. – Geely Auto European Warrants May 2011 B	2011/05/09	2011/05/17
26235	CC Rabobank B.A. – Hutchison European Warrants May 2011 B	2011/05/09	2011/05/17
26732	Credit Suisse AG – Agricultural Bank European Wts May 2011	2011/05/09	2011/05/17
28453	Credit Suisse AG – CC Bank European Warrants May 2011 D	2011/05/09	2011/05/17
28321	Credit Suisse AG – Ch Comm Cons European Warrants May 2011	2011/05/09	2011/05/17
25615	Credit Suisse AG – China Life European Warrants May 2011 A	2011/05/09	2011/05/17
28282	Credit Suisse AG – China Tel European Warrants May 2011	2011/05/09	2011/05/17
28744	Credit Suisse AG – CNOOC European Warrants May 2011	2011/05/09	2011/05/17
25753	Credit Suisse AG – HKEx European Warrants May 2011 A	2011/05/09	2011/05/17
25968	Credit Suisse AG – HKEx European Warrants May 2011 B	2011/05/09	2011/05/17
26695	Credit Suisse AG – HKEx European Warrants May 2011 D	2011/05/09	2011/05/17
26765	Credit Suisse AG – HKEx European Warrants May 2011 E	2011/05/09	2011/05/17
26711	Credit Suisse AG – ICBC European Warrants May 2011A	2011/05/09	2011/05/17
26693	Credit Suisse AG – Jiangxi Copper European Wts May 2011 A	2011/05/09	2011/05/17
28868	Credit Suisse AG – Lenovo European Warrants May 2011	2011/05/09	2011/05/17
25786	Credit Suisse AG – MTRC European Warrants May 2011	2011/05/09	2011/05/17
28746	Credit Suisse AG – PetroChina European Warrants May 2011 B	2011/05/09	2011/05/17
28767	Credit Suisse AG – PetroChina European Warrants May 2011 C	2011/05/09	2011/05/17
26603	Credit Suisse AG – Sinopec Corp European Warrants May 2011 B	2011/05/09	2011/05/17
26744	Deutsche Bank AG – Agricultural Bk European Warrants May 11B	2011/05/09	2011/05/17
27385	Deutsche Bank AG – BOCL European Warrants May 2011	2011/05/09	2011/05/17
26222	Deutsche Bank AG – China Life European Warrants May 2011 A	2011/05/09	2011/05/17
26688	Deutsche Bank AG – HKEx European Warrants May 2011 E	2011/05/09	2011/05/17
26750	Deutsche Bank AG – Hutchison European Warrants May 2011 A	2011/05/09	2011/05/17
25425	Deutsche Bank AG – MTRC European Warrants May 2011 A	2011/05/09	2011/05/17
26119	Deutsche Bank AG – Ping An European Warrants May 2011	2011/05/09	2011/05/17
10019	Deutsche Bank AG – USD/YEN European Put Warrants May 2011	2011/05/09	2011/05/17
10015	Deutsche Bank AG – USD/YEN European Warrants May 2011	2011/05/09	2011/05/17
25110	Goldman Sachs SP (Asia) – Agricultural Bk European Wts May11	2011/05/09	2011/05/17
26446	Goldman Sachs SP (Asia) – CC Bank European Wts May 2011A	2011/05/09	2011/05/17
26617	Goldman Sachs SP (Asia) – HSBC European Warrants May 2011 A	2011/05/09	2011/05/17
28403	Goldman Sachs SP (Asia) – Hutchison European Wts May 2011 E	2011/05/09	2011/05/17
27647	J P Morgan SP BV – MTRC European Warrants May 2011	2011/05/09	2011/05/17
26767	KBC Fin Products Int'l Ltd. – Agricultural Bk Eu Wt May2011A	2011/05/09	2011/05/17
26610	KBC Fin Products Int'l Ltd. – BOCL European Wts May 2011 B	2011/05/09	2011/05/17
26231	KBC Fin Products Int'l Ltd. – China Life Euro Wts May 2011 E	2011/05/09	2011/05/17
26771	KBC Fin Products Int'l Ltd. – Henderson Land Dev Eu Wt May11	2011/05/09	2011/05/17
26712	KBC Fin Products Int'l Ltd. – HSBC European Wts May 2011 D	2011/05/09	2011/05/17
27672	KBC Fin Products Int'l Ltd. – ICBC European Wts May 2011 D	2011/05/09	2011/05/17
24580	KBC Fin Products Int'l Ltd. – MTRC European Wts May 2011	2011/05/09	2011/05/17
25562	KBC Fin Products Int'l Ltd. –BYD European Warrants May 2011A	2011/05/09	2011/05/17
28528	Macquarie Bank Ltd. – PetroChina European Wts May 2011 B	2011/05/09	2011/05/17
28476	Merrill Lynch Int'l & Co. C.V. – AIA European Put Wts May11	2011/05/09	2011/05/17
21419	Merrill Lynch Int'l & Co. C.V. – BOCL European Wts May 2011	2011/05/09	2011/05/17
25206	Merrill Lynch Int'l & Co. C.V. – HKEx Eur Put Wts May 2011 B	2011/05/09	2011/05/17
26657	SGA Societe Generale Acceptance N.V. – Ch Mob Eu Wt May 11A	2011/05/09	2011/05/17
24632	SGA Societe Generale Acceptance N.V. – CNBM Euro Wts May 11	2011/05/09	2011/05/17
26419	SGA Societe Generale Acceptance N.V. – CTel Eu Wt May 2011	2011/05/09	2011/05/17
26981	SGA Societe Generale Acceptance N.V. – HKEx Eu Wt May 2011 F	2011/05/09	2011/05/17
26591	SGA Societe Generale Acceptance N.V. – HLand Eur Wt May 2011	2011/05/09	2011/05/17
26410	SGA Societe Generale Acceptance N.V. – HSBC Eu Wt May 11B	2011/05/09	2011/05/17
26570	SGA Societe Generale Acceptance N.V. – HSBC Eu Wt May 2011 F	2011/05/09	2011/05/17
26676	SGA Societe Generale Acceptance N.V. – Lenovo Eur Wts May11A	2011/05/09	2011/05/17
26663	SGA Societe Generale Acceptance N.V. – SHK P Eu Wt May 2011A	2011/05/09	2011/05/17
26674	SGA Societe Generale Acceptance N.V. –Geely Auto Eu Wt May11	2011/05/09	2011/05/17
26677	SGA Societe Generale Acceptance N.V. –Mongolia En Eu Wt May11	2011/05/09	2011/05/17

認購期屆滿之衍生權證(2011)(續)

股份代號	認股權證	最後買賣日期	除牌日期
26672	SGA Societe Generale Acceptance N.V-Ch Ship Cont Eu Wt May11	2011/05/09	2011/05/17
26587	SGA Societe Generale Acceptance N.V-China EB Ltd Eu Wt May11	2011/05/09	2011/05/17
26707	UBS AG – Agricultural Bank European Warrants May 2011 A	2011/05/09	2011/05/17
28384	UBS AG – Agricultural Bank European Warrants May 2011 B	2011/05/09	2011/05/17
27953	UBS AG – CPIC European Warrants May 2011 B	2011/05/09	2011/05/17
23099	UBS AG – HKEx European Put Warrants May 2011 C	2011/05/09	2011/05/17
26057	UBS AG – HKEx European Warrants May 2011 E	2011/05/09	2011/05/17
28502	UBS AG – PetroChina European Warrants May 2011	2011/05/09	2011/05/17
18094	UBS AG – Ping An European Warrants May 2011 A	2011/05/09	2011/05/17
21852	Barclays Bank plc – BYD European Put Warrants May 2011	2011/05/11	2011/05/18
28203	BOCI Asia Ltd. – BYD European Warrants May 2011	2011/05/11	2011/05/18
26450	Citigroup Global Mkt H Inc.-Alibaba European Warrants May 11	2011/05/11	2011/05/18
26815	Credit Suisse AG – CC Bank European Warrants May 2011 A	2011/05/11	2011/05/18
26784	Credit Suisse AG – HKEx European Warrants May 2011 G	2011/05/11	2011/05/18
27108	Deutsche Bank AG – China Life European Warrants May 2011 B	2011/05/11	2011/05/18
27139	Deutsche Bank AG – China Mobile European Warrants May 2011 A	2011/05/11	2011/05/18
28329	Deutsche Bank AG – China Telecom European Wts May 2011	2011/05/11	2011/05/18
26224	Deutsche Bank AG – CPIC European Warrants May 2011	2011/05/11	2011/05/18
26805	HK Bank – CC Bank European Warrants May 2011 A	2011/05/11	2011/05/18
26782	HK Bank – SHK Ppt European Warrants May 2011	2011/05/11	2011/05/18
26821	KBC Fin Products Int'l Ltd. – CC Bank Euro Wts May 2011 A	2011/05/11	2011/05/18
26230	KBC Fin Products Int'l Ltd. – China Life Euro Wts May 2011 D	2011/05/11	2011/05/18
26201	KBC Fin Products Int'l Ltd. – Minsheng Bank Eu Put Wts May11	2011/05/11	2011/05/18
26142	KBC Fin Products Int'l Ltd.-CPIC European Put Warrants May11	2011/05/11	2011/05/18
25694	Macquarie Bank Ltd. – Cheung Kong European Put Wts May 2011	2011/05/11	2011/05/18
26819	RB of Scotland N.V. – CC Bank European Warrants May 2011 B	2011/05/11	2011/05/18
26820	RB of Scotland N.V. – China Life European Wts May 2011	2011/05/11	2011/05/18
26239	UBS AG – Alibaba European Warrants May 2011 A	2011/05/11	2011/05/18
26332	UBS AG – BYD European Warrants May 2011 B	2011/05/11	2011/05/18
26292	UBS AG – CPIC European Warrants May 2011 A	2011/05/11	2011/05/18
26024	CC Rabobank B.A. – China Life European Warrants May 2011 A	2011/05/12	2011/05/19
26463	CC Rabobank B.A. – Shineway Pharm European Warrants May 2011	2011/05/12	2011/05/19
26874	Citigroup Global Mkt H Inc. – Ping An Euro Wts May 2011	2011/05/12	2011/05/19
26857	Credit Suisse AG – CC Bank European Warrants May 2011 B	2011/05/12	2011/05/19
28505	Credit Suisse AG – China Mobile European Warrants May 2011 B	2011/05/12	2011/05/19
28207	HK Bank – CC Bank European Warrants May 2011 B	2011/05/12	2011/05/19
24785	HK Bank – CNBM European Warrants May 2011	2011/05/12	2011/05/19
24771	HK Bank – Jiangxi Copper European Warrants May 2011 A	2011/05/12	2011/05/19
26852	J P Morgan Int'l Der. Ltd. – CC Bank European Wts May 2011 A	2011/05/12	2011/05/19
26853	J P Morgan Int'l Der. Ltd. – CC Bank European Wts May 2011 B	2011/05/12	2011/05/19
26636	J P Morgan SP BV – HKEx European Warrants May 2011	2011/05/12	2011/05/19
26773	KBC Fin Products Int'l Ltd. – Agricultural Eu Put Wt May 11	2011/05/12	2011/05/19
26400	KBC Fin Products Int'l Ltd. – Alia European Warrants May 11B	2011/05/12	2011/05/19
23975	KBC Fin Products Int'l Ltd. – BOC HK Euro Put Wts May 2011	2011/05/12	2011/05/19
26864	KBC Fin Products Int'l Ltd. – Ch Mobile Euro Wt May 2011	2011/05/12	2011/05/19
26200	KBC Fin Products Int'l Ltd. – China Life Eur Put Wt May 11B	2011/05/12	2011/05/19
25977	KBC Fin Products Int'l Ltd. – China Life Euro Wts May 2011 C	2011/05/12	2011/05/19
25654	KBC Fin Products Int'l Ltd. – CPIC European Wts May 2011	2011/05/12	2011/05/19
24104	KBC Fin Products Int'l Ltd. – Esprit European Wts May 2011	2011/05/12	2011/05/19
26990	KBC Fin Products Int'l Ltd. – Jiangxi Copper Eu Wts May 2011	2011/05/12	2011/05/19
26718	Merrill Lynch Int'l & Co. C.V. – HKEx Eur Put Wts May 2011 F	2011/05/12	2011/05/19
27923	Merrill Lynch Int'l & Co. C.V. – HSBC Euro Wts May 2011 D	2011/05/12	2011/05/19
26628	SGA Societe Generale Acceptance N.V. – AGBK Eu Wt May 2011 D	2011/05/12	2011/05/19
26808	SGA Societe Generale Acceptance N.V. – CCB Eur Wt May 2011 C	2011/05/12	2011/05/19
26262	SGA Societe Generale Acceptance N.V. – CLife Eu Wt May 2011A	2011/05/12	2011/05/19
26659	SGA Societe Generale Acceptance N.V. – CNOOC Eu Wt May 2011	2011/05/12	2011/05/19
26801	SGA Societe Generale Acceptance N.V. – Gome Euro Wts May11A	2011/05/12	2011/05/19
26824	SGA Societe Generale Acceptance N.V. – HKEx Eu Wt May 2011 D	2011/05/12	2011/05/19
26569	SGA Societe Generale Acceptance N.V. – HSBC Eu Wt May 2011 E	2011/05/12	2011/05/19
26802	SGA Societe Generale Acceptance NV-Maanshan Iron Eu Wt May11	2011/05/12	2011/05/19
24136	SGA Societe Generale Acceptance NV-Yanzhou Coal Eu Wt May11	2011/05/12	2011/05/19
23493	BOCI Asia Ltd. – R&F Ppt European Warrants May 2011	2011/05/13	2011/05/20
23460	CC Rabobank B.A. – R&F Ppt European Warrants May 2011	2011/05/13	2011/05/20
26903	Credit Suisse AG – Ping An European Warrants May 2011 A	2011/05/13	2011/05/20
26904	Credit Suisse AG – Ping An European Warrants May 2011 B	2011/05/13	2011/05/20
26905	Credit Suisse AG – Ping An European Warrants May 2011 C	2011/05/13	2011/05/20
25417	Macquarie Bank Ltd. – China Tel European Warrants May 2011	2011/05/13	2011/05/20
26885	Nomura Int'l plc – Hang Lung Ppt European Warrants May 2011	2011/05/13	2011/05/20
26618	UBS AG – BOCL European Warrants May 2011 B	2011/05/13	2011/05/20
27474	CC Rabobank B.A. – China Life European Warrants May 2011 B	2011/05/16	2011/05/23
26351	CC Rabobank B.A. – CPIC European Warrants May 2011 B	2011/05/16	2011/05/23
26760	CC Rabobank B.A. – HKEx European Put Warrants May 2011	2011/05/16	2011/05/23
26763	CC Rabobank B.A. – HKEx European Warrants May 2011 B	2011/05/16	2011/05/23
26467	CC Rabobank B.A. – Zhaojin Mining European Warrants May 2011	2011/05/16	2011/05/23
10020	Deutsche Bank AG – EUR/USD European Put Warrants May 2011	2011/05/16	2011/05/23
26458	HK Bank – Jiangxi Copper European Warrants May 2011 B	2011/05/16	2011/05/23
24348	J P Morgan SP BV – New World Dev European Warrants May 2011	2011/05/16	2011/05/23
26667	Macquarie Bank Ltd. – Jiangxi Copper European Wts May 2011 C	2011/05/16	2011/05/23
24892	Macquarie Bank Ltd. – Wharf European Warrants May 2011	2011/05/16	2011/05/23
25624	Standard Chartered Bank – PetroChina European Warrants May11	2011/05/16	2011/05/23
26004	Barclays Bank plc – CC Bank European Put Warrants May 2011	2011/05/17	2011/05/24
26000	Barclays Bank plc – CC Bank European Warrants May 2011	2011/05/17	2011/05/24
25895	Barclays Bank plc – Sinopec Corp European Wts May 2011	2011/05/17	2011/05/24
27376	CC Rabobank B.A. – Anta Sports European Warrants May 2011	2011/05/17	2011/05/24
27863	CC Rabobank B.A. – CC Bank European Warrants May 2011	2011/05/17	2011/05/24
26469	CC Rabobank B.A. – Ch Zhongwang European Warrants May 2011	2011/05/17	2011/05/24
26468	CC Rabobank B.A. – CHALCO European Warrants May 2011	2011/05/17	2011/05/24

認購期屆滿之衍生權證(2011)(續)

股份代號	認股權證	最後買賣日期	除牌日期
27142	CC Rabobank B.A. – MTRC European Warrants May 2011	2011/05/17	2011/05/24
24462	Citigroup Global Mkt H Inc. – CITIC Pacific Eu Wt May 2011	2011/05/17	2011/05/24
25586	Citigroup Global Mkt H Inc. – CNOOC European Wts May 2011 B	2011/05/17	2011/05/24
23939	Citigroup Global Mkt H Inc. – CPIC European Warrants May 11	2011/05/17	2011/05/24
24122	Citigroup Global Mkt H Inc. – MTRC European Wts May 2011	2011/05/17	2011/05/24
22270	Citigroup Global Mkt H Inc. – ZTE European Warrants May 2011	2011/05/17	2011/05/24
28867	Credit Suisse – Henderson Land European Warrants May 2011	2011/05/17	2011/05/24
27740	Credit Suisse AG – AIA European Warrants May 2011 B	2011/05/17	2011/05/24
28452	Credit Suisse AG – CC Bank European Warrants May 2011 C	2011/05/17	2011/05/24
28916	Credit Suisse AG – Cheung Kong European Warrants May 2011	2011/05/17	2011/05/24
27512	Credit Suisse AG – China Mobile European Warrants May 2011A	2011/05/17	2011/05/24
28253	Credit Suisse AG – Hang Seng Bank European Warrants May 2011	2011/05/17	2011/05/24
28683	Credit Suisse AG – HSBC European Put Warrants May 2011	2011/05/17	2011/05/24
27729	Credit Suisse AG – HSBC European Wts May 2011 A	2011/05/17	2011/05/24
28450	Credit Suisse AG – HSBC European Wts May 2011 E	2011/05/17	2011/05/24
27817	Credit Suisse AG – Hutchison European Warrants May 2011 E	2011/05/17	2011/05/24
28454	Credit Suisse AG – ICBC European Warrants May 2011 B	2011/05/17	2011/05/24
28926	Credit Suisse AG – PetroChina European Warrants May 2011 D	2011/05/17	2011/05/24
28748	Credit Suisse AG – Sinopec Corp European Warrants May 2011 C	2011/05/17	2011/05/24
28922	Credit Suisse AG – Sinopec Corp European Warrants May 2011 D	2011/05/17	2011/05/24
25070	Deutsche Bank AG – Air China European Warrants May 2011	2011/05/17	2011/05/24
28413	Deutsche Bank AG – Alibaba European Warrants May 2011	2011/05/17	2011/05/24
28139	Deutsche Bank AG – Cathay Pacific European Warrants May 2011	2011/05/17	2011/05/24
26823	Deutsche Bank AG – CC Bank European Warrants May 2011 A	2011/05/17	2011/05/24
26924	Deutsche Bank AG – CC Bank European Warrants May 2011 B	2011/05/17	2011/05/24
27109	Deutsche Bank AG – China Life European Warrants May 2011 C	2011/05/17	2011/05/24
26190	Deutsche Bank AG – CITIC Pacific European Warrants May 2011	2011/05/17	2011/05/24
25956	Deutsche Bank AG – CNOOC European Put Warrants May 2011	2011/05/17	2011/05/24
26907	Deutsche Bank AG – Gome European Warrants May 2011	2011/05/17	2011/05/24
25957	Deutsche Bank AG – HKEx European Put Warrants May 2011 B	2011/05/17	2011/05/24
25602	Deutsche Bank AG – Sinopec Corp European Warrants May 2011	2011/05/17	2011/05/24
26054	Deutsche Bank AG – SJM Holdings European Warrants May 2011	2011/05/17	2011/05/24
25749	Deutsche Bank AG – Tencent Holdings European Wts May 11 A	2011/05/17	2011/05/24
26753	Goldman Sachs SP (Asia) – BOCL European Warrants May 2011 B	2011/05/17	2011/05/24
24669	Goldman Sachs SP (Asia) – China Life Euro Wts May 2011A	2011/05/17	2011/05/24
26922	HK Bank – HKEx European Warrants May 2011	2011/05/17	2011/05/24
27219	J P Morgan Int'l Der. Ltd. – CC Bank European Wts May 2011 C	2011/05/17	2011/05/24
24349	J P Morgan SP BV – SHK Ppt European Warrants May 2011	2011/05/17	2011/05/24
28052	KBC Fin Products Int'l Ltd. – AIA European Warrants May 11C	2011/05/17	2011/05/24
24196	KBC Fin Products Int'l Ltd. – BOC HK European Wts May 2011	2011/05/17	2011/05/24
26930	KBC Fin Products Int'l Ltd. – CC Bank Euro Wts May 2011 B	2011/05/17	2011/05/24
28801	KBC Fin Products Int'l Ltd. – HSBC European Wts May 2011 G	2011/05/17	2011/05/24
28192	KBC Fin Products Int'l Ltd. – Hutchison Euro Wts May 2011 E	2011/05/17	2011/05/24
28069	KBC Fin Products Int'l Ltd. – Ping An European Wts May 2011C	2011/05/17	2011/05/24
27949	Macquarie Bank Ltd. – CC Bank European Warrants May 2011	2011/05/17	2011/05/24
24589	Macquarie Bank Ltd. – New World Dev European Wts May 2011	2011/05/17	2011/05/24
24748	Macquarie Bank Ltd. – SHK Ppt European Warrants May 2011	2011/05/17	2011/05/24
24281	Merrill Lynch Int'l & Co. C.V. – BOC HK Euro Wts May 2011 A	2011/05/17	2011/05/24
27854	Merrill Lynch Int'l & Co. C.V. – Ch Mobile Eur Wt May 2011 A	2011/05/17	2011/05/24
24967	Merrill Lynch Int'l & Co. C.V. – Ch Telecom Eur Wt May 2011A	2011/05/17	2011/05/24
27852	Merrill Lynch Int'l & Co. C.V. – CK(H) European Wts May 11A	2011/05/17	2011/05/24
27924	Merrill Lynch Int'l & Co. C.V. – HSBC Euro Wts May 2011 E	2011/05/17	2011/05/24
28479	Merrill Lynch Int'l & Co. C.V. – Hutchison Euro Wts May 11B	2011/05/17	2011/05/24
28841	Merrill Lynch Int'l & Co. C.V. – Sinopec Euro Wts May 2011	2011/05/17	2011/05/24
24041	RB of Scotland N.V. – BYD European Warrants May 2011	2011/05/17	2011/05/24
22849	SGA Societe Generale Acceptance N.V. – BYD Euro Wts May 2011	2011/05/17	2011/05/24
27428	SGA Societe Generale Acceptance N.V. – CCB Eur Wt May 2011 D	2011/05/17	2011/05/24
27336	SGA Societe Generale Acceptance N.V. – Ch Mob Eu Wt May 11C	2011/05/17	2011/05/24
26909	SGA Societe Generale Acceptance N.V. – Gome Euro Wt May 11B	2011/05/17	2011/05/24
27120	SGA Societe Generale Acceptance N.V. – HKEx Eu Wt May 2011 G	2011/05/17	2011/05/24
28896	SGA Societe Generale Acceptance N.V. – HSBC Eu Wt May 2011 G	2011/05/17	2011/05/24
26797	SGA Societe Generale Acceptance N.V. – Petch Eu Wt May 2011B	2011/05/17	2011/05/24
26798	SGA Societe Generale Acceptance N.V. – Petch Eu Wt May 2011C	2011/05/17	2011/05/24
24740	SGA Societe Generale Acceptance N.V. –A50 Ch Eu Wt May 2011A	2011/05/17	2011/05/24
27222	SGA Societe Generale Acceptance N.V. –AIA European Wt May 11C	2011/05/17	2011/05/24
26794	SGA Societe Generale Acceptance N.V. –A50 Ch Eu Put Wt May 11	2011/05/17	2011/05/24
22471	SGA Societe Generale Acceptance N.V. –Ch LongYuan Eu Wt May 11	2011/05/17	2011/05/24
28230	Standard Chartered Bank – CPIC European Warrants May 2011	2011/05/17	2011/05/24
28396	Standard Chartered Bank – Tencent Hldg European Wts May 2011	2011/05/17	2011/05/24
28615	UBS AG – AIA European Warrants May 2011 B	2011/05/17	2011/05/24
28437	UBS AG – Alibaba European Warrants May 2011 B	2011/05/17	2011/05/24
25987	UBS AG – CC Bank European Warrants May 2011 A	2011/05/17	2011/05/24
26621	UBS AG – China Life European Warrants May 2011 A	2011/05/17	2011/05/24
25988	UBS AG – China Mobile European Warrants May 2011 A	2011/05/17	2011/05/24
25781	UBS AG – HKEx European Put Warrants May 2011 D	2011/05/17	2011/05/24
26424	UBS AG – HKEx European Warrants May 2011 F	2011/05/17	2011/05/24
26426	CC Rabobank B.A. – China Coal European Warrants May 2011	2011/05/18	2011/05/25
26428	CC Rabobank B.A. – SJM Holdings European Warrants May 2011	2011/05/18	2011/05/25
26970	Citigroup Global Mkt H Inc. – CC Bank European Wts May 2011	2011/05/18	2011/05/25
26971	Citigroup Global Mkt H Inc. – Link Reit European Wts May 11B	2011/05/18	2011/05/25
28318	Credit Suisse AG – Jiangxi Copper European Wts May 2011 B	2011/05/18	2011/05/25
10016	Deutsche Bank AG – Gold European Put Warrants May 2011	2011/05/18	2011/05/25
25642	J P Morgan SP BV – Tencent European Warrants May 2011	2011/05/18	2011/05/25
27453	Nomura Int'l plc – Tencent Holdings European Warrants May 11	2011/05/18	2011/05/25
24088	BNP Paribas Arbit Issu B.V. – HKEx European Put Wts May 2011A	2011/05/19	2011/05/26
28285	CC Rabobank B.A. – HKEx European Warrants May 2011 C	2011/05/19	2011/05/26
22733	Citigroup Global Mkt H Inc. – Cathay Pacific Eu Wt May 2011A	2011/05/19	2011/05/26

認購期屆滿之衍生權證(2011)(續)

股份代號	認股權證	最後買賣日期	除牌日期
26167	Citigroup Global Mkt H Inc. – Cathay Pacific Eur Wt May 11B	2011/05/19	2011/05/26
27174	Deutsche Bank AG – HSBC European Warrants May 2011 B	2011/05/19	2011/05/26
26614	HK Bank – BOCL European Warrants May 2011 B	2011/05/19	2011/05/26
27965	KBC Fin Products Int'l Ltd. – CNOOC European Wts May 2011 B	2011/05/19	2011/05/26
26716	KBC Fin Products Int'l Ltd. – HSBC Euro Put Wts May 2011 E	2011/05/19	2011/05/26
24574	KBC Fin Products Int'l Ltd. – R&F Ppt European Wts May 2011	2011/05/19	2011/05/26
21812	Macquarie Bank Ltd. –Want Want China European Warrants May11	2011/05/19	2011/05/26
26832	Merrill Lynch Int'l & Co. C.V. – CNOOC Euro Put Wts May 2011	2011/05/19	2011/05/26
25345	Merrill Lynch Int'l & Co. C.V. – Tencent Euro Put Wts May 11	2011/05/19	2011/05/26
27080	RB of Scotland N.V. – AIA European Warrants May 2011 B	2011/05/19	2011/05/26
25403	RB of Scotland N.V. – Tencent European Put Warrants May 2011	2011/05/19	2011/05/26
26955	SGA Societe Generale Acceptance N.V. – BOCm Eur Wt May 2011	2011/05/19	2011/05/26
26411	SGA Societe Generale Acceptance N.V. – HSBC Eu Wt May 11C	2011/05/19	2011/05/26
26964	SGA Societe Generale Acceptance N.V. – Lenovo Eur Wts May11B	2011/05/19	2011/05/26
22278	BOCI Asia Ltd. – Ch LongYuan European Warrants May 2011	2011/05/20	2011/05/27
26318	Citigroup Global Mkt H Inc. – China Shenhua Eur Wts May 2011	2011/05/20	2011/05/27
27347	Citigroup Global Mkt H Inc. – Tencent European Put Wts May11	2011/05/20	2011/05/27
22505	HK Bank – R&F Ppt European Warrants May 2011	2011/05/20	2011/05/27
23993	HK Bank – Tencent European Put Warrants May 2011	2011/05/20	2011/05/27
27005	J P Morgan SP BV – BankComm European Warrants May 2011	2011/05/20	2011/05/27
27006	J P Morgan SP BV – China Life European Warrants May 2011 A	2011/05/20	2011/05/27
27702	J P Morgan SP BV – HKEx European Put Wts May 2011	2011/05/20	2011/05/27
27010	J P Morgan SP BV – HS Bank European Warrants May 2011	2011/05/20	2011/05/27
25328	RB of Scotland N.V. – HKEx European Warrants May 2011	2011/05/20	2011/05/27
24684	BOCI Asia Ltd. – BOC HK European Warrants May 2011	2011/05/23	2011/05/30
27476	CC Rabobank B.A. – Ch Mobile European Warrants May 2011 B	2011/05/23	2011/05/30
26027	CC Rabobank B.A. – Tencent Holdings European Put Wts May 11	2011/05/23	2011/05/30
25452	Citigroup Global Mkt H Inc. – Cheung Kong Euro Wts May 2011	2011/05/23	2011/05/30
23964	Citigroup Global Mkt H Inc. – New World European Wts May 11	2011/05/23	2011/05/30
27011	J P Morgan SP BV – PetroChina European Warrants May 2011	2011/05/23	2011/05/30
24570	KBC Fin Products Int'l Ltd. – BEA European Warrants May 2011	2011/05/23	2011/05/30
22197	Macquarie Bank Ltd. – Ch LongYuan European Warrants May 2011	2011/05/23	2011/05/30
26425	Macquarie Bank Ltd. – Ch Molybdenum European Wts May 2011	2011/05/23	2011/05/30
28971	Macquarie Bank Ltd. – Cheung Kong European Warrants May 11B	2011/05/23	2011/05/30
24432	Macquarie Bank Ltd. – Sinoma European Warrants May 2011	2011/05/23	2011/05/30
28603	Merrill Lynch Int'l & Co. C.V. – Ch Mobile Eur Wt May 2011 B	2011/05/23	2011/05/30
28179	Standard Chartered Bank – HSBC European Warrants May 2011	2011/05/23	2011/05/30
26208	Barclays Bank plc – Bank of EA European Warrants May 2011	2011/05/24	2011/05/31
25775	Barclays Bank plc – China Life European Warrants May 2011	2011/05/24	2011/05/31
26531	Barclays Bank plc – HSI European Put Warrants May 2011 A	2011/05/24	2011/05/31
26532	Barclays Bank plc – HSI European Put Warrants May 2011 B	2011/05/24	2011/05/31
28756	Barclays Bank plc – HSI European Put Warrants May 2011 E	2011/05/24	2011/05/31
26526	Barclays Bank plc – HSI European Warrants May 2011 C	2011/05/24	2011/05/31
28752	Barclays Bank plc – HSI European Warrants May 2011 D	2011/05/24	2011/05/31
21563	Barclays Bank plc -Sino-Ocean Land European Warrants May2011	2011/05/24	2011/05/31
22889	BOCI Asia Ltd. – A50 China European Put Warrants May 2011	2011/05/24	2011/05/31
28135	BOCI Asia Ltd. – HSBC European Warrants May 2011	2011/05/24	2011/05/31
25917	BOCI Asia Ltd. – Hutchison European Warrants May 2011	2011/05/24	2011/05/31
26301	CC Rabobank B.A. – AIA European Warrants May 2011 B	2011/05/24	2011/05/31
23144	CC Rabobank B.A. – BYD European Warrants May 2011	2011/05/24	2011/05/31
23203	CC Rabobank B.A. – Chaoda Modern European Warrants May 2011	2011/05/24	2011/05/31
26403	CC Rabobank B.A. – China Oilfield European Warrants May 2011	2011/05/24	2011/05/31
25692	CC Rabobank B.A. – HSBC European Warrants May 2011 B	2011/05/24	2011/05/31
26847	CC Rabobank B.A. – HSBC European Warrants May 2011 C	2011/05/24	2011/05/31
27868	CC Rabobank B.A. – HSBC European Warrants May 2011 E	2011/05/24	2011/05/31
25728	CC Rabobank B.A. – Huaneng Power European Warrants May 2011	2011/05/24	2011/05/31
28357	CC Rabobank B.A. – Hutchison European Warrants May 2011 C	2011/05/24	2011/05/31
28358	CC Rabobank B.A. – Hutchison European Warrants May 2011 D	2011/05/24	2011/05/31
26848	CC Rabobank B.A. – Jiangxi Copper European Warrants May 11B	2011/05/24	2011/05/31
26427	CC Rabobank B.A. – Sands China European Warrants May 2011	2011/05/24	2011/05/31
26298	CC Rabobank B.A. – Sino Biopharm European Warrants May 2011	2011/05/24	2011/05/31
22090	CC Rabobank B.A. – Sinoma European Warrants May 2011	2011/05/24	2011/05/31
25689	CC Rabobank B.A. – Sinopec Corp European Warrants May 2011	2011/05/24	2011/05/31
26297	CC Rabobank B.A. – Sinopharm European Warrants May 2011	2011/05/24	2011/05/31
26407	CC Rabobank B.A. – Wynn Macau European Warrants May 2011	2011/05/24	2011/05/31
24980	Citigroup Global Mkt H Inc. – Angang Steel European Wt May11	2011/05/24	2011/05/31
24361	Citigroup Global Mkt H Inc. – Anta Sports European Wts May11	2011/05/24	2011/05/31
23938	Citigroup Global Mkt H Inc. – BOC HK European Wts May 2011	2011/05/24	2011/05/31
26342	Citigroup Global Mkt H Inc. – China Life Euro Wts May 2011	2011/05/24	2011/05/31
25800	Citigroup Global Mkt H Inc. – CNOOC Euro Put Wts May 2011 C	2011/05/24	2011/05/31
25001	Citigroup Global Mkt H Inc. – CNOOC European Wts May 2011 A	2011/05/24	2011/05/31
26344	Citigroup Global Mkt H Inc. – Greatwall Motor Euro Wts May11	2011/05/24	2011/05/31
25519	Citigroup Global Mkt H Inc. – HKEx European Wts May 2011	2011/05/24	2011/05/31
26242	Citigroup Global Mkt H Inc. – HSCEI Euro Put Wts May 2011	2011/05/24	2011/05/31
26238	Citigroup Global Mkt H Inc. – HSCEI European Wts May 2011	2011/05/24	2011/05/31
26257	Citigroup Global Mkt H Inc. – Hutchison Euro Wts May 2011	2011/05/24	2011/05/31
21821	Citigroup Global Mkt H Inc. – Kerry Ppt European Wts May11	2011/05/24	2011/05/31
23758	Citigroup Global Mkt H Inc. – Li & Fung European Wts May 11A	2011/05/24	2011/05/31
23066	Citigroup Global Mkt H Inc. – Link Reit European Wts May 11A	2011/05/24	2011/05/31
23967	Citigroup Global Mkt H Inc. – SHK Ppt European Wts May 2011	2011/05/24	2011/05/31
23067	Citigroup Global Mkt H Inc. – SPDR Gold T European Wts May11	2011/05/24	2011/05/31
24173	Citigroup Global Mkt H Inc. – Wynn Macau European Wts May11	2011/05/24	2011/05/31
21922	Citigroup Global Mkt H Inc. – Yue Yuen Ind European Wt May11	2011/05/24	2011/05/31
27074	Credit Suisse AG – AIA European Warrants May 2011 A	2011/05/24	2011/05/31
23270	Credit Suisse AG – BYD European Warrants May 2011	2011/05/24	2011/05/31
27982	Credit Suisse AG – China Life European Warrants May 2011 C	2011/05/24	2011/05/31
26069	Credit Suisse AG – CM Bank European Warrants May 2011	2011/05/24	2011/05/31

認購期屆滿之衍生權證(2011)(續)

股份代號	認股權證	最後買賣日期	除牌日期
28322	Credit Suisse AG – CPIC European Warrants May 2011 B	2011/05/24	2011/05/31
26766	Credit Suisse AG – HKEx European Warrants May 2011 F	2011/05/24	2011/05/31
27730	Credit Suisse AG – HSBC European Wts May 2011 B	2011/05/24	2011/05/31
28323	Credit Suisse AG – HSI European Put Warrants May 2011 C	2011/05/24	2011/05/31
28837	Credit Suisse AG – HSI European Put Warrants May 2011 D	2011/05/24	2011/05/31
28838	Credit Suisse AG – HSI European Put Warrants May 2011 E	2011/05/24	2011/05/31
28918	Credit Suisse AG – HSI European Put Warrants May 2011 G	2011/05/24	2011/05/31
28834	Credit Suisse AG – HSI European Warrants May 2011 A	2011/05/24	2011/05/31
28835	Credit Suisse AG – HSI European Warrants May 2011 B	2011/05/24	2011/05/31
28914	Credit Suisse AG – HSI European Warrants May 2011 F	2011/05/24	2011/05/31
26269	Credit Suisse AG – Hutchison European Warrants May 2011 A	2011/05/24	2011/05/31
26855	Credit Suisse AG – Hutchison European Warrants May 2011 B	2011/05/24	2011/05/31
26902	Credit Suisse AG – Hutchison European Warrants May 2011 D	2011/05/24	2011/05/31
27818	Credit Suisse AG – Hutchison European Warrants May 2011 F	2011/05/24	2011/05/31
28455	Credit Suisse AG – ICBC European Warrants May 2011 C	2011/05/24	2011/05/31
27169	Credit Suisse AG – Tencent Holdings European Put Wt May2011D	2011/05/24	2011/05/31
25621	Credit Suisse AG – Tencent Holdings European Wts May 2011 B	2011/05/24	2011/05/31
25890	Credit Suisse AG – Tencent Holdings European Wts May 2011 C	2011/05/24	2011/05/31
24863	Deutsche Bank AG – Dongfeng Motor European Warrants May 11	2011/05/24	2011/05/31
27070	Deutsche Bank AG – AIA European Warrants May 2011 B	2011/05/24	2011/05/31
27071	Deutsche Bank AG – AIA European Warrants May 2011 C	2011/05/24	2011/05/31
27279	Deutsche Bank AG – BOC HK European Warrants May 2011	2011/05/24	2011/05/31
28389	Deutsche Bank AG – CC Bank European Warrants May 2011 C	2011/05/24	2011/05/31
27277	Deutsche Bank AG – China Mobile European Warrants May 2011 B	2011/05/24	2011/05/31
26118	Deutsche Bank AG – Geely Auto European Warrants May 2011 A	2011/05/24	2011/05/31
26748	Deutsche Bank AG – Geely Auto European Warrants May 2011 C	2011/05/24	2011/05/31
24888	Deutsche Bank AG – HKEx European Put Warrants May 2011 A	2011/05/24	2011/05/31
25314	Deutsche Bank AG – HKEx European Warrants May 2011 C	2011/05/24	2011/05/31
27314	Deutsche Bank AG – HKEx European Warrants May 2011 F	2011/05/24	2011/05/31
26703	Deutsche Bank AG – HSI European Put Warrants May 2011 A	2011/05/24	2011/05/31
26704	Deutsche Bank AG – HSI European Put Warrants May 2011 B	2011/05/24	2011/05/31
27096	Deutsche Bank AG – HSI European Put Warrants May 2011 E	2011/05/24	2011/05/31
26562	Deutsche Bank AG – HSI European Warrants May 2011 C	2011/05/24	2011/05/31
27092	Deutsche Bank AG – HSI European Warrants May 2011 D	2011/05/24	2011/05/31
27186	Deutsche Bank AG – HSI European Warrants May 2011 F	2011/05/24	2011/05/31
27188	Deutsche Bank AG – HSI European Warrants May 2011 G	2011/05/24	2011/05/31
28232	Deutsche Bank AG – Hutchison European Warrants May 2011 B	2011/05/24	2011/05/31
28141	Deutsche Bank AG – Jiangxi Copper European Warrants May 2011	2011/05/24	2011/05/31
26389	Deutsche Bank AG – Maanshan Iron European Warrants May 2011	2011/05/24	2011/05/31
26227	Deutsche Bank AG – MTRC European Warrants May 2011 B	2011/05/24	2011/05/31
25238	Deutsche Bank AG – R&F Ppt European Warrants May 2011	2011/05/24	2011/05/31
24517	Deutsche Bank AG – SHK Ppt European Put Warrants May 2011	2011/05/24	2011/05/31
27424	Deutsche Bank AG – Tencent Holdings European Wts May 2011 B	2011/05/24	2011/05/31
27076	Goldman Sachs SP (Asia) – CC Bank European Wts May 2011 B	2011/05/24	2011/05/31
27078	Goldman Sachs SP (Asia) – China Life Euro Wts May 2011 B	2011/05/24	2011/05/31
27057	Goldman Sachs SP (Asia) – China Mobile Euro Wts May 2011	2011/05/24	2011/05/31
27127	Goldman Sachs SP (Asia) – HKEx European Warrants May 2011	2011/05/24	2011/05/31
27061	Goldman Sachs SP (Asia) – HSBC European Warrants May 2011 C	2011/05/24	2011/05/31
26547	Goldman Sachs SP (Asia) – HSI European Put Wts May 2011 C	2011/05/24	2011/05/31
27320	Goldman Sachs SP (Asia) – HSI European Put Wts May 2011 D	2011/05/24	2011/05/31
27384	Goldman Sachs SP (Asia) – HSI European Put Wts May 2011 E	2011/05/24	2011/05/31
27177	Goldman Sachs SP (Asia) – HSI European Warrants May 2011 A	2011/05/24	2011/05/31
27243	Goldman Sachs SP (Asia) – HSI European Warrants May 2011 B	2011/05/24	2011/05/31
28150	Goldman Sachs SP (Asia) – Hutchison European Wts May 2011 B	2011/05/24	2011/05/31
28311	Goldman Sachs SP (Asia) – Hutchison European Wts May 2011 C	2011/05/24	2011/05/31
28402	Goldman Sachs SP (Asia) – Hutchison European Wts May 2011 D	2011/05/24	2011/05/31
28432	Goldman Sachs SP (Asia) – SHK Ppt European Warrants May 2011	2011/05/24	2011/05/31
27130	Goldman Sachs SP (Asia) –Tencent Holdings European Wt May 11	2011/05/24	2011/05/31
26777	HK Bank – BOC HK European Warrants May 2011	2011/05/24	2011/05/31
26462	HK Bank – HSI European Put Warrants May 2011 E	2011/05/24	2011/05/31
27103	HK Bank – HSI European Put Warrants May 2011 F	2011/05/24	2011/05/31
27104	HK Bank – HSI European Put Warrants May 2011 G	2011/05/24	2011/05/31
24618	HK Bank – HSI European Warrants May 2011 A	2011/05/24	2011/05/31
26456	HK Bank – HSI European Warrants May 2011 B	2011/05/24	2011/05/31
27098	HK Bank – HSI European Warrants May 2011 C	2011/05/24	2011/05/31
27099	HK Bank – HSI European Warrants May 2011 D	2011/05/24	2011/05/31
27097	HK Bank – ICBC European Warrants May 2011	2011/05/24	2011/05/31
26804	J P Morgan SP BV – Agricultural Bk European Warrants May 11	2011/05/24	2011/05/31
27101	J P Morgan SP BV – AIA European Warrants May 2011	2011/05/24	2011/05/31
26754	J P Morgan SP BV – BOC HK European Warrants May 2011	2011/05/24	2011/05/31
17851	J P Morgan SP BV – BYD European Warrants May 2011	2011/05/24	2011/05/31
24138	J P Morgan SP BV – Cathay Pacific European Warrants May 2011	2011/05/24	2011/05/31
27152	J P Morgan SP BV – Ch Overseas European Warrants May 2011	2011/05/24	2011/05/31
28671	J P Morgan SP BV – China Life European Warrants May 2011 B	2011/05/24	2011/05/31
27775	J P Morgan SP BV – China Mob European Wts May 2011	2011/05/24	2011/05/31
26757	J P Morgan SP BV – CPIC European Warrants May 2011	2011/05/24	2011/05/31
26440	J P Morgan SP BV – HSI European Put Warrants May 2011	2011/05/24	2011/05/31
26436	J P Morgan SP BV – HSI European Warrants May 2011	2011/05/24	2011/05/31
26682	J P Morgan SP BV – JX Copper European Warrants May 2011	2011/05/24	2011/05/31
27102	J P Morgan SP BV – Ping An European Warrants May 2011	2011/05/24	2011/05/31
26860	KBC Fin Products Int'l Ltd. – HSCEI Euro Put Wts May 2011 A	2011/05/24	2011/05/31
26940	KBC Fin Products Int'l Ltd. – HSCEI Euro Put Wts May 2011 B	2011/05/24	2011/05/31
26859	KBC Fin Products Int'l Ltd. – HSCEI Euro Wts May 2011	2011/05/24	2011/05/31
26611	KBC Fin Products Int'l Ltd. – HSI Euro Put Wts May 2011 D	2011/05/24	2011/05/31
27760	KBC Fin Products Int'l Ltd. – HSI Euro Put Wts May 2011 E	2011/05/24	2011/05/31
27761	KBC Fin Products Int'l Ltd. – HSI Euro Put Wts May 2011 F	2011/05/24	2011/05/31
27762	KBC Fin Products Int'l Ltd. – HSI Euro Put Wts May 2011 G	2011/05/24	2011/05/31

認購期屆滿之衍生權證(2011)(續)

股份代號	認股權證	最後買賣日期	除牌日期
26607	KBC Fin Products Int'l Ltd. – HSI European Wts May 2011 A	2011/05/24	2011/05/31
26941	KBC Fin Products Int'l Ltd. – HSI European Wts May 2011 B	2011/05/24	2011/05/31
27751	KBC Fin Products Int'l Ltd. – HSI European Wts May 2011 C	2011/05/24	2011/05/31
27845	KBC Fin Products Int'l Ltd. – HSI European Wts May 2011 H	2011/05/24	2011/05/31
27671	KBC Fin Products Int'l Ltd. – ICBC European Wts May 2011 C	2011/05/24	2011/05/31
26579	Macquarie Bank Ltd. – Agricultural Bk European Put Wt May 11	2011/05/24	2011/05/31
17994	Macquarie Bank Ltd. – Air China European Warrants May 2011	2011/05/24	2011/05/31
24222	Macquarie Bank Ltd. – Alibaba European Warrants May 2011	2011/05/24	2011/05/31
26377	Macquarie Bank Ltd. – Avichina European Warrants May 2011	2011/05/24	2011/05/31
25924	Macquarie Bank Ltd. – CPIC European Warrants May 2011	2011/05/24	2011/05/31
26438	Macquarie Bank Ltd. – Evergrande European Warrants May 2011	2011/05/24	2011/05/31
25354	Macquarie Bank Ltd. – Geely Auto European Warrants May 2011A	2011/05/24	2011/05/31
22902	Macquarie Bank Ltd. – HSBC European Warrants May 2011	2011/05/24	2011/05/31
26044	Macquarie Bank Ltd. – HSCEI European Put Warrants May 2011	2011/05/24	2011/05/31
25922	Macquarie Bank Ltd. – HSCEI European Warrants May 2011	2011/05/24	2011/05/31
26542	Macquarie Bank Ltd. – HSI European Put Warrants May 2011	2011/05/24	2011/05/31
26538	Macquarie Bank Ltd. – HSI European Warrants May 2011	2011/05/24	2011/05/31
26379	Macquarie Bank Ltd. – LOccitane European Warrants May 2011	2011/05/24	2011/05/31
26380	Macquarie Bank Ltd. – Sands China European Warrants May 2011	2011/05/24	2011/05/31
26818	Macquarie Bank Ltd. – WISE CSI European Warrants May 2011	2011/05/24	2011/05/31
26574	Macquarie Bank Ltd. – Agricultural Bk European Warrants May11	2011/05/24	2011/05/31
25351	Macquarie Bank Ltd. –GCL-Poly Energy European Warrants May11	2011/05/24	2011/05/31
26378	Macquarie Bank Ltd. –Greatwall Motor European Warrants May11	2011/05/24	2011/05/31
27853	Merrill Lynch Int'l & Co. C.V. – CK(H) European Wts May 11B	2011/05/24	2011/05/31
17396	Merrill Lynch Int'l & Co. C.V. – HSBC Euro Wts May 2011 B	2011/05/24	2011/05/31
25998	Merrill Lynch Int'l & Co. C.V. – HSCEI Euro Put Wts May 2011	2011/05/24	2011/05/31
28844	Merrill Lynch Int'l & Co. C.V. – PetroChina Eu Wt May 2011 B	2011/05/24	2011/05/31
28543	Merrill Lynch Int'l & Co. C.V. –HSI European Put Wts May 11H	2011/05/24	2011/05/31
27297	Merrill Lynch Int'l & Co. C.V. –HSI European Put Wts May11E	2011/05/24	2011/05/31
27298	Merrill Lynch Int'l & Co. C.V. –HSI European Put Wts May11F	2011/05/24	2011/05/31
27299	Merrill Lynch Int'l & Co. C.V. –HSI European Put Wts May11G	2011/05/24	2011/05/31
26159	Merrill Lynch Int'l & Co. C.V. –HSI European Warrants May11A	2011/05/24	2011/05/31
26512	Merrill Lynch Int'l & Co. C.V. –HSI European Warrants May11B	2011/05/24	2011/05/31
27292	Merrill Lynch Int'l & Co. C.V. –HSI European Warrants May11C	2011/05/24	2011/05/31
27293	Merrill Lynch Int'l & Co. C.V. –HSI European Warrants May11D	2011/05/24	2011/05/31
27558	Nomura Int'l plc – HSI European Put Warrants May 2011 C	2011/05/24	2011/05/31
27559	Nomura Int'l plc – HSI European Put Warrants May 2011 D	2011/05/24	2011/05/31
27549	Nomura Int'l plc – HSI European Warrants May 2011 A	2011/05/24	2011/05/31
27550	Nomura Int'l plc – HSI European Warrants May 2011 B	2011/05/24	2011/05/31
28708	RB of Scotland N.V. – HSI European Put Warrants May 2011	2011/05/24	2011/05/31
26980	SGA Societe Generale Acceptance N.V. – Ch Mob Eu Wt May 11B	2011/05/24	2011/05/31
26787	SGA Societe Generale Acceptance N.V. – CK(H) Eu Wt May 2011A	2011/05/24	2011/05/31
26788	SGA Societe Generale Acceptance N.V. – CK(H) Eu Wt May 2011B	2011/05/24	2011/05/31
26790	SGA Societe Generale Acceptance N.V. – CK(H) Eu Wt May 2011C	2011/05/24	2011/05/31
27680	SGA Societe Generale Acceptance N.V. – CLife Eu Wt May 2011B	2011/05/24	2011/05/31
26008	SGA Societe Generale Acceptance N.V. – CP&CC Eur Wt May 11B	2011/05/24	2011/05/31
26662	SGA Societe Generale Acceptance N.V. – HKEx Eu Wt May 2011 C	2011/05/24	2011/05/31
27121	SGA Societe Generale Acceptance N.V. – HKEx Eu Wt May 2011 H	2011/05/24	2011/05/31
22968	SGA Societe Generale Acceptance N.V. – HSBC Eu Wt May 2011 A	2011/05/24	2011/05/31
26632	SGA Societe Generale Acceptance N.V. – HSCEI Eu Wt May 2011A	2011/05/24	2011/05/31
26633	SGA Societe Generale Acceptance N.V. – HSCEI Eu Wt May 2011B	2011/05/24	2011/05/31
26573	SGA Societe Generale Acceptance N.V. – HSI Eu Put Wt May 11D	2011/05/24	2011/05/31
27016	SGA Societe Generale Acceptance N.V. – HSI Eu Put Wt May 11E	2011/05/24	2011/05/31
27017	SGA Societe Generale Acceptance N.V. – HSI Eu Put Wt May 11F	2011/05/24	2011/05/31
27123	SGA Societe Generale Acceptance N.V. – HSI Eu Put Wt May 11H	2011/05/24	2011/05/31
26568	SGA Societe Generale Acceptance N.V. – HSI Eur Wt May 2011 A	2011/05/24	2011/05/31
27012	SGA Societe Generale Acceptance N.V. – HSI Eur Wt May 2011 B	2011/05/24	2011/05/31
27013	SGA Societe Generale Acceptance N.V. – HSI Eur Wt May 2011 C	2011/05/24	2011/05/31
27115	SGA Societe Generale Acceptance N.V. – HSI Eur Wt May 2011 G	2011/05/24	2011/05/31
27679	SGA Societe Generale Acceptance N.V. – HSI Eur Wt May 2011 I	2011/05/24	2011/05/31
26363	SGA Societe Generale Acceptance N.V. – HWL Eur Wt May 2011 A	2011/05/24	2011/05/31
26959	SGA Societe Generale Acceptance N.V. – HWL Eur Wt May 2011 B	2011/05/24	2011/05/31
27263	SGA Societe Generale Acceptance N.V. – R&F Ppt Eu Wts May 11	2011/05/24	2011/05/31
26664	SGA Societe Generale Acceptance N.V. – SHK P Eu Wt May 2011B	2011/05/24	2011/05/31
25483	SGA Societe Generale Acceptance N.V. – Tencent Eu Wt May 11	2011/05/24	2011/05/31
26673	SGA Societe Generale Acceptance N.V. –CITIC Pac Eu Wts May11	2011/05/24	2011/05/31
25831	SGA Societe Generale Acceptance N.V. –CP&CC Eur Wt May 2011A	2011/05/24	2011/05/31
26634	SGA Societe Generale Acceptance N.V. –HSCEI Eu Put Wt May 11	2011/05/24	2011/05/31
27027	Standard Chartered Bank – AIA European Warrants May 2011	2011/05/24	2011/05/31
23020	UBS AG – BYD European Warrants May 2011 A	2011/05/24	2011/05/31
26827	UBS AG – CC Bank European Warrants May 2011 B	2011/05/24	2011/05/31
27441	UBS AG – CC Bank European Warrants May 2011 C	2011/05/24	2011/05/31
28419	UBS AG – China Life European Warrants May 2011 B	2011/05/24	2011/05/31
27443	UBS AG – China Mobile European Warrants May 2011 B	2011/05/24	2011/05/31
25794	UBS AG – Henderson Land European Warrants May 2011	2011/05/24	2011/05/31
25310	UBS AG – HKEx European Warrants May 2011 A	2011/05/24	2011/05/31
25651	UBS AG – HKEx European Warrants May 2011 B	2011/05/24	2011/05/31
26878	UBS AG – HKEx European Warrants May 2011 H	2011/05/24	2011/05/31
27440	UBS AG – HSBC European Warrants May 2011	2011/05/24	2011/05/31
26060	UBS AG – HSI European Put Warrants May 2011 D	2011/05/24	2011/05/31
27414	UBS AG – HSI European Put Warrants May 2011 E	2011/05/24	2011/05/31
27956	UBS AG – HSI European Put Warrants May 2011 G	2011/05/24	2011/05/31
28038	UBS AG – HSI European Put Warrants May 2011 J	2011/05/24	2011/05/31
28884	UBS AG – HSI European Put Warrants May 2011 K	2011/05/24	2011/05/31
25752	UBS AG – HSI European Warrants May 2011 A	2011/05/24	2011/05/31
25903	UBS AG – HSI European Warrants May 2011 B	2011/05/24	2011/05/31
26561	UBS AG – HSI European Warrants May 2011 C	2011/05/24	2011/05/31

認購期屆滿之衍生權證(2011)(續)

股份代號	認股權證	最後買賣日期	除牌日期
27952	UBS AG – HSI European Warrants May 2011 F	2011/05/24	2011/05/31
28033	UBS AG – HSI European Warrants May 2011 H	2011/05/24	2011/05/31
28034	UBS AG – HSI European Warrants May 2011 I	2011/05/24	2011/05/31
28386	UBS AG – Hutchison European Warrants May 2011	2011/05/24	2011/05/31
25522	UBS AG – Tencent Holdings European Warrants May 2011	2011/05/24	2011/05/31
26041	BOCI Asia Ltd. – Belle Int'l European Warrants May 2011 B	2011/05/25	2011/06/01
25815	BOCI Asia Ltd. – Evergrande European Warrants May 2011	2011/05/25	2011/06/01
23726	BOCI Asia Ltd. – Tracker Fund European Warrants May 2011	2011/05/25	2011/06/01
28988	CC Rabobank B.A. – Cheung Kong European Warrants May 2011	2011/05/25	2011/06/01
27866	CC Rabobank B.A. – Esprit European Warrants May 2011	2011/05/25	2011/06/01
18239	CC Rabobank B.A. – HSBC European Warrants May 2011 A	2011/05/25	2011/06/01
27869	CC Rabobank B.A. – ICBC European Warrants May 2011	2011/05/25	2011/06/01
26910	Citigroup Global Mkt H Inc. – CNOOC Euro Put Wts May 2011 D	2011/05/25	2011/06/01
26872	Citigroup Global Mkt H Inc. – Jiangxi Copper Euro Wts May 11	2011/05/25	2011/06/01
28252	Credit Suisse AG – Esprit European Warrants May 2011	2011/05/25	2011/06/01
26856	Credit Suisse AG – Hutchison European Warrants May 2011 C	2011/05/25	2011/06/01
28526	Credit Suisse AG – Tencent Holdings European Put Wts May 11E	2011/05/25	2011/06/01
25494	Credit Suisse AG – Tencent Holdings European Wts May 2011 A	2011/05/25	2011/06/01
28684	Credit Suisse AG – Yanzhou Coal European Warrants May 2011	2011/05/25	2011/06/01
26686	Deutsche Bank AG – CNBM European Warrants May 2011	2011/05/25	2011/06/01
19386	Deutsche Bank AG – HSBC European Warrants May 2011 A	2011/05/25	2011/06/01
23037	HK Bank -BYD European Warrants May 2011	2011/05/25	2011/06/01
22346	J P Morgan SP BV – Sino-Ocean Land European Warrants May 11	2011/05/25	2011/06/01
26371	Merrill Lynch Int'l & Co. C.V. – HKEx Euro Wts May 2011 E	2011/05/25	2011/06/01
15201	Merrill Lynch Int'l & Co. C.V. – HSBC Euro Wts May 2011 A	2011/05/25	2011/06/01
28339	Nomura Int'l plc – Cheung Kong European Warrants May 2011	2011/05/25	2011/06/01
27052	Nomura Int'l plc – China Life European Put Warrants May 2011	2011/05/25	2011/06/01
26894	Nomura Int'l plc – China Life European Warrants May 2011	2011/05/25	2011/06/01
28070	Nomura Int'l plc – Hutchison European Warrants May 2011	2011/05/25	2011/06/01
26886	Nomura Int'l plc – JIANC European Warrants May 2011 A	2011/05/25	2011/06/01
27036	Nomura Int'l plc – JIANC European Warrants May 2011 B	2011/05/25	2011/06/01
28072	Nomura Int'l plc – JIANC European Warrants May 2011 C	2011/05/25	2011/06/01
27051	Nomura Int'l plc -Jiangxi Copper European Put Warrants May11	2011/05/25	2011/06/01
10017	RB of Scotland N.V. – Gold European Warrants May 2011	2011/05/25	2011/06/01
27054	UBS AG – AIA European Warrants May 2011 A	2011/05/25	2011/06/01
26639	BNP Paribas Arbit Issu B.V. – Ch Mobile Euro Wts Jun 2011	2011/05/26	2011/06/02
26063	BNP Paribas Arbit Issu B.V. – HKEx European Wts Jun 2011 B	2011/05/26	2011/06/02
25738	BNP Paribas Arbit Issu B.V. – Hutchison European Wts Jun 11	2011/05/26	2011/06/02
25097	BNP Paribas Arbit Issu B.V. -Li Ning European Warrants Jun11	2011/05/26	2011/06/02
27302	BOCI Asia Ltd. – CPIC European Warrants Jun 2011	2011/05/26	2011/06/02
26354	CC Rabobank B.A. – Fushan Energy European Warrants Jun 2011	2011/05/26	2011/06/02
17277	CC Rabobank B.A. – HSBC European Warrants Jun 2011	2011/05/26	2011/06/02
27390	Citigroup Global Mkt H Inc. – CNOOC European Wts Jun 2011 B	2011/05/26	2011/06/02
26938	Citigroup Global Mkt H Inc. – HS Bank European Wts Jun 2011	2011/05/26	2011/06/02
23962	Citigroup Global Mkt H Inc. – SHK Ppt Euro Put Wts Jun 2011	2011/05/26	2011/06/02
28062	Credit Suisse AG – CNOOC European Warrants Jun 2011 C	2011/05/26	2011/06/02
27093	Deutsche Bank AG – AIA European Warrants Jun 2011	2011/05/26	2011/06/02
27322	Goldman Sachs SP (Asia) – AIA European Warrants Jun 2011	2011/05/26	2011/06/02
27505	J P Morgan SP BV – CNOOC European Warrants Jun 2011 C	2011/05/26	2011/06/02
26401	KBC Fin Products Int'l Ltd. – AIA European Warrants Jun2011A	2011/05/26	2011/06/02
24801	KBC Fin Products Int'l Ltd. – BOC HK Euro Put Wts Jun 2011	2011/05/26	2011/06/02
27667	KBC Fin Products Int'l Ltd. – BOCL European Wts Jun 2011 B	2011/05/26	2011/06/02
27668	KBC Fin Products Int'l Ltd. – CC Bank Euro Wts Jun 2011 A	2011/05/26	2011/06/02
26991	KBC Fin Products Int'l Ltd. – Ch Overseas Euro Wts Jun 2011	2011/05/26	2011/06/02
28678	KBC Fin Products Int'l Ltd. – Cheung Kong Eur Wts Jun 2011 B	2011/05/26	2011/06/02
24572	KBC Fin Products Int'l Ltd. – China Coal Euro Wts Jun 2011	2011/05/26	2011/06/02
27690	KBC Fin Products Int'l Ltd. – China Life Euro Wts Jun 2011 B	2011/05/26	2011/06/02
23217	KBC Fin Products Int'l Ltd. – China Unicom Euro Wts Jun 2011	2011/05/26	2011/06/02
25566	KBC Fin Products Int'l Ltd. – CNOOC Euro Put Wts Jun 2011 A	2011/05/26	2011/06/02
25193	KBC Fin Products Int'l Ltd. – CNOOC European Wts Jun 2011 C	2011/05/26	2011/06/02
28068	KBC Fin Products Int'l Ltd. – CNOOC European Wts Jun 2011 D	2011/05/26	2011/06/02
23805	KBC Fin Products Int'l Ltd. – HKEx European Put Wts Jun 11C	2011/05/26	2011/06/02
26555	KBC Fin Products Int'l Ltd. – HKEx European Warrants Jun 11A	2011/05/26	2011/06/02
26988	KBC Fin Products Int'l Ltd. – HS Bank European Wts Jun 2011	2011/05/26	2011/06/02
23345	KBC Fin Products Int'l Ltd. – Hutchison Euro Wts Jun 2011 A	2011/05/26	2011/06/02
26139	KBC Fin Products Int'l Ltd. – MTRC European Wts Jun 2011	2011/05/26	2011/06/02
24106	KBC Fin Products Int'l Ltd. – New World European Wts Jun11 A	2011/05/26	2011/06/02
22919	KBC Fin Products Int'l Ltd. – SHK Ppt Euro Put Wts Jun 2011A	2011/05/26	2011/06/02
27967	KBC Fin Products Int'l Ltd. – Tencent Holdings Eu Wt Jun11D	2011/05/26	2011/06/02
26931	KBC Fin Products Int'l Ltd. -CMB European Put Warrants Jun11	2011/05/26	2011/06/02
24202	KBC Fin Products Int'l Ltd-Tencent Holdings Eu Put Wt Jun11A	2011/05/26	2011/06/02
26578	Macquarie Bank Ltd. – Wharf European Warrants Jun 2011	2011/05/26	2011/06/02
27990	SGA Societe Generale Acceptance N.V. – BYD Euro Wts Jun 2011	2011/05/26	2011/06/02
28008	SGA Societe Generale Acceptance N.V. – CCB Eur Wt Jun 2011 A	2011/05/26	2011/06/02
28127	SGA Societe Generale Acceptance N.V. – CCB Eur Wt Jun 2011 B	2011/05/26	2011/06/02
27419	SGA Societe Generale Acceptance N.V. – CLife Eu Wt Jun 2011C	2011/05/26	2011/06/02
26480	SGA Societe Generale Acceptance N.V. – CPIC Euro Wts Jun 11A	2011/05/26	2011/06/02
26800	SGA Societe Generale Acceptance N.V. – Dongfeng Eu Wt Jun11B	2011/05/26	2011/06/02
25479	SGA Societe Generale Acceptance N.V. – HKEx Eu Wt Jun 2011 B	2011/05/26	2011/06/02
28130	SGA Societe Generale Acceptance N.V. – HWL Eur Wt Jun 2011 E	2011/05/26	2011/06/02
24424	SGA Societe Generale Acceptance N.V. – SHK P E Wt Jun 2011	2011/05/26	2011/06/02
27082	SGA Societe Generale Acceptance N.V. -AIA European Wt Jun11A	2011/05/26	2011/06/02
27083	SGA Societe Generale Acceptance N.V. -AIA European Wt Jun11B	2011/05/26	2011/06/02
26881	Standard Chartered Bank – CC Bank European Warrants Jun 11B	2011/05/26	2011/06/02
28426	BNP Paribas Arbit Issu B.V. – Cheung Kong Euro Wt Jun 2011	2011/05/27	2011/06/03
20267	BNP Paribas Arbit Issu B.V. – HKEx European Wts Jun 2011 A	2011/05/27	2011/06/03
16298	BNP Paribas Arbit Issu B.V. – HSBC European Wts Jun 2011 A	2011/05/27	2011/06/03

認購期屆滿之衍生權證(2011)(續)

股份代號	認股權證	最後買賣日期	除牌日期
28152	BNP Paribas Arbit Issu B.V. – HSBC European Wts Jun 2011 C	2011/05/27	2011/06/03
27380	CC Rabobank B.A. – CNOOC European Warrants Jun 2011 B	2011/05/27	2011/06/03
27151	HK Bank – Esprit European Warrants Jun 2011 A	2011/05/27	2011/06/03
27183	J P Morgan SP BV – China Mob European Wts Jun 2011 A	2011/05/27	2011/06/03
27184	J P Morgan SP BV – Lenovo European Warrants Jun 2011 A	2011/05/27	2011/06/03
27153	J P Morgan SP BV – Tencent European Warrants Jun 2011 A	2011/05/27	2011/06/03
26866	KBC Fin Products Int'l Ltd. – HSBC European Wts Jun 2011 A	2011/05/27	2011/06/03
27064	Macquarie Bank Ltd. – AIA European Warrants Jun 2011	2011/05/27	2011/06/03
25253	Macquarie Bank Ltd. – Angang Steel European Wts Jun 2011	2011/05/27	2011/06/03
26668	Macquarie Bank Ltd. – BankComm European Warrants Jun 2011	2011/05/27	2011/06/03
23966	Macquarie Bank Ltd. – BOCHK European Warrants Jun 2011 A	2011/05/27	2011/06/03
26432	Macquarie Bank Ltd. – Ch Oilfield European Warrants Jun 2011	2011/05/27	2011/06/03
26598	Macquarie Bank Ltd. – China Mobile European Wts Jun 2011 A	2011/05/27	2011/06/03
25943	Macquarie Bank Ltd. – China Shenhua European Wts Jun 2011	2011/05/27	2011/06/03
26441	Macquarie Bank Ltd. – CITIC Pacific European Warrants Jun 11	2011/05/27	2011/06/03
26165	Macquarie Bank Ltd. – CM Bank European Put Warrants Jun 2011	2011/05/27	2011/06/03
26161	Macquarie Bank Ltd. – CM Bank European Warrants Jun 2011	2011/05/27	2011/06/03
25297	Macquarie Bank Ltd. – CNOOC European Put Warrants Jun 2011	2011/05/27	2011/06/03
26737	Macquarie Bank Ltd. – HKEx European Put Warrants Jun 2011	2011/05/27	2011/06/03
26733	Macquarie Bank Ltd. – HKEx European Warrants Jun 2011 A	2011/05/27	2011/06/03
26849	Macquarie Bank Ltd. – HKEx European Warrants Jun 2011 B	2011/05/27	2011/06/03
28058	Macquarie Bank Ltd. – HSBC European Warrants Jun 2011 A	2011/05/27	2011/06/03
24045	Macquarie Bank Ltd. – Hutchison European Warrants Jun 2011 A	2011/05/27	2011/06/03
25702	Macquarie Bank Ltd. – Hutchison European Warrants Jun 2011 B	2011/05/27	2011/06/03
26180	Macquarie Bank Ltd. – Jiangxi Copper European Put Wts Jun11	2011/05/27	2011/06/03
22304	Macquarie Bank Ltd. – R&F Ppt European Warrants Jun 2011	2011/05/27	2011/06/03
26163	Macquarie Bank Ltd. – Sinopharm European Warrants Jun 2011	2011/05/27	2011/06/03
24633	Macquarie Bank Ltd. – Tencent European Put Warrants Jun 11A	2011/05/27	2011/06/03
25785	Macquarie Bank Ltd. – Tencent European Put Warrants Jun 11B	2011/05/27	2011/06/03
25865	Macquarie Bank Ltd. – Tencent European Put Warrants Jun 11C	2011/05/27	2011/06/03
25536	Macquarie Bank Ltd. – Tencent European Warrants Jun 2011	2011/05/27	2011/06/03
22804	RB of Scotland N.V. – HSBC European Warrants Jun 2011 A	2011/05/27	2011/06/03
26548	RB of Scotland N.V. – HWL European Warrants Jun 2011 A	2011/05/27	2011/06/03
27396	Standard Chartered Bank – China Coal European Warrants Jun11	2011/05/27	2011/06/03
27778	Standard Chartered Bank – HSBC European Warrants Jun 2011 C	2011/05/27	2011/06/03
21707	BNP Paribas Arbit Issu B.V. – Ch Mobile Eu Put Wt Jun 2011	2011/05/30	2011/06/07
18617	BNP Paribas Arbit Issu B.V. – HSBC European Wts Jun 2011 B	2011/05/30	2011/06/07
26361	BOCI Asia Ltd. – Sinopharm European Warrants Jun 2011	2011/05/30	2011/06/07
24327	CC Rabobank B.A. – A50 China European Warrants Jun 2011 A	2011/05/30	2011/06/07
26764	CC Rabobank B.A. – AIA European Warrants Jun 2011	2011/05/30	2011/06/07
27598	CC Rabobank B.A. – Anhui Conch European Warrants Jun 2011	2011/05/30	2011/06/07
27191	CC Rabobank B.A. – Ch Ship Cont European Warrants Jun 2011	2011/05/30	2011/06/07
27190	CC Rabobank B.A. – China Dongxiang European Warrants Jun 11	2011/05/30	2011/06/07
27192	CC Rabobank B.A. – Evergrande European Warrants Jun 2011	2011/05/30	2011/06/07
27193	CC Rabobank B.A. – Shanghai Electric European Warrants Jun11	2011/05/30	2011/06/07
24368	Citigroup Global Mkt H Inc. – A50 China Euro Wts Jun 2011 A	2011/05/30	2011/06/07
26367	Citigroup Global Mkt H Inc. – Agricultural Bk Eu Wt Jun 2011	2011/05/30	2011/06/07
27348	Citigroup Global Mkt H Inc. – CNBM European Warrants Jun 11B	2011/05/30	2011/06/07
29163	Credit Suisse AG – HSBC European Wts Jun 2011 C	2011/05/30	2011/06/07
27524	Deutsche Bank AG – HSBC European Warrants Jun 2011 F	2011/05/30	2011/06/07
28309	Goldman Sachs SP (Asia) – HSBC European Warrants Jun 2011 A	2011/05/30	2011/06/07
28240	HK Bank – China Life European Warrants Jun 2011 A	2011/05/30	2011/06/07
27196	J P Morgan Int'l Der. Ltd. – CC Bank European Wts Jun 2011 A	2011/05/30	2011/06/07
27197	J P Morgan Int'l Der. Ltd. – CC Bank European Wts Jun 2011 B	2011/05/30	2011/06/07
27194	J P Morgan SP BV – Agricultural Bk European Warrants Jun 11A	2011/05/30	2011/06/07
23220	KBC Fin Products Int'l Ltd. – A50 Ch Euro Wts Jun 2011 A	2011/05/30	2011/06/07
26713	KBC Fin Products Int'l Ltd. – BOC HK European Wts Jun 2011	2011/05/30	2011/06/07
26769	KBC Fin Products Int'l Ltd. – BYD European Warrants Jun 2011	2011/05/30	2011/06/07
27669	KBC Fin Products Int'l Ltd. – CC Bank Euro Wts Jun 2011 B	2011/05/30	2011/06/07
26978	KBC Fin Products Int'l Ltd. – Ch Mobile Euro Wt Jun 2011	2011/05/30	2011/06/07
26770	KBC Fin Products Int'l Ltd. – Cheung Kong Eur Wts Jun 2011 A	2011/05/30	2011/06/07
26929	KBC Fin Products Int'l Ltd. – China Life Euro Wts Jun 2011 A	2011/05/30	2011/06/07
25771	KBC Fin Products Int'l Ltd. – CMB European Warrants Jun 2011	2011/05/30	2011/06/07
26942	KBC Fin Products Int'l Ltd. – Hutchison Euro Wts Jun 2011 C	2011/05/30	2011/06/07
24113	KBC Fin Products Int'l Ltd. – Li & Fung Euro Put Wt Jun11	2011/05/30	2011/06/07
23470	Macquarie Bank Ltd. – A50 China European Warrants Jun 2011 A	2011/05/30	2011/06/07
23522	Macquarie Bank Ltd. – BYD European Warrants Jun 2011 B	2011/05/30	2011/06/07
26789	Macquarie Bank Ltd. – CC Bank European Put Warrants Jun 2011	2011/05/30	2011/06/07
25858	Macquarie Bank Ltd. – CC Bank European Warrants Jun 2011 A	2011/05/30	2011/06/07
26785	Macquarie Bank Ltd. – CC Bank European Warrants Jun 2011 B	2011/05/30	2011/06/07
26245	Macquarie Bank Ltd. – China Life European Put Wts Jun 2011	2011/05/30	2011/06/07
26541	Macquarie Bank Ltd. – SHK Ppt European Put Warrants Jun 2011	2011/05/30	2011/06/07
26833	Merrill Lynch Int'l & Co. C.V. – CNOOC Euro Put Wts Jun 11E	2011/05/30	2011/06/07
26717	Merrill Lynch Int'l & Co. C.V. – HKEx Euro Wts Jun 2011 F	2011/05/30	2011/06/07
24709	Nomura Int'l plc – A50 China European Warrants Jun 2011 B	2011/05/30	2011/06/07
28510	RB of Scotland N.V. – HSBC European Warrants Jun 2011 D	2011/05/30	2011/06/07
26995	RB of Scotland N.V. – Tencent Holdings European Wts Jun 11C	2011/05/30	2011/06/07
26653	Standard Chartered Bank – China Mobile European Wts Jun2011A	2011/05/30	2011/06/07
25538	Barclays Bank plc – BOCL European Warrants Jun 2011	2011/05/31	2011/06/08
20475	Barclays Bank plc – BYD European Warrants Jun 2011	2011/05/31	2011/06/08
26209	Barclays Bank plc – China Mobile European Wts Jun 2011	2011/05/31	2011/06/08
25541	Barclays Bank plc – China Shenhua European Warrants Jun 2011	2011/05/31	2011/06/08
26719	Barclays Bank plc – HSBC European Warrants Jun 2011	2011/05/31	2011/06/08
22879	BNP Paribas Arbit Issu B.V. – China Overseas Euro Wts Jun 11	2011/05/31	2011/06/08
21416	BNP Paribas Arbit Issu B.V. – Sino-Ocean Land Euro Wts Jun11	2011/05/31	2011/06/08
26281	BOCI Asia Ltd. – Dongfeng Motor European Warrants Jun 2011	2011/05/31	2011/06/08
26730	BOCI Asia Ltd. – HSBC European Warrants Jun 2011	2011/05/31	2011/06/08

認購期屆滿之衍生權證(2011)(續)

股份代號	認股權證	最後買賣日期	除牌日期
27091	BOCI Asia Ltd. – Yurun Food European Warrants Jun 2011 B	2011/05/31	2011/06/08
26340	Citigroup Global Mkt H Inc. – BOCL European Wts Jun 2011	2011/05/31	2011/06/08
27290	Citigroup Global Mkt H Inc. – Ch Overseas Euro Wts Jun 2011B	2011/05/31	2011/06/08
24933	Citigroup Global Mkt H Inc. – CNBM European Warrants Jun 11A	2011/05/31	2011/06/08
24982	Citigroup Global Mkt H Inc. – CNOOC Euro Put Wts Jun 2011	2011/05/31	2011/06/08
26169	Citigroup Global Mkt H Inc. – CPIC European Warrants Jun 11	2011/05/31	2011/06/08
26091	Citigroup Global Mkt H Inc.-Henderson Land Dev Eur Wts Jun11	2011/05/31	2011/06/08
24427	Credit Suisse AG – A50 China European Warrants Jun 2011 A	2011/05/31	2011/06/08
26599	Credit Suisse AG – Cheung Kong European Warrants Jun 2011 A	2011/05/31	2011/06/08
27635	Credit Suisse AG – China Coal European Warrants Jun 2011	2011/05/31	2011/06/08
28100	Credit Suisse AG – Hutchison European Warrants Jun 2011 B	2011/05/31	2011/06/08
29164	Credit Suisse AG – Jiangxi Copper European Wts Jun 2011 B	2011/05/31	2011/06/08
28257	Credit Suisse AG – Yanzhou Coal European Warrants Jun 2011 A	2011/05/31	2011/06/08
28840	Credit Suisse AG – Yanzhou Coal European Warrants Jun 2011 B	2011/05/31	2011/06/08
24448	Deutsche Bank AG – Dongfeng Motor European Warrants Jun 11	2011/05/31	2011/06/08
23355	Deutsche Bank AG – A50 China European Warrants Jun 2011 A	2011/05/31	2011/06/08
24887	Deutsche Bank AG – Angang Steel European Warrants Jun 2011 A	2011/05/31	2011/06/08
28206	Deutsche Bank AG – Anhui Conch European Warrants Jun 2011	2011/05/31	2011/06/08
28105	Deutsche Bank AG – BankComm European Warrants Jun 2011	2011/05/31	2011/06/08
27386	Deutsche Bank AG – BOCL European Warrants Jun 2011	2011/05/31	2011/06/08
27432	Deutsche Bank AG – China Coal European Warrants Jun 2011 B	2011/05/31	2011/06/08
27110	Deutsche Bank AG – China Life European Warrants Jun 2011 A	2011/05/31	2011/06/08
27112	Deutsche Bank AG – China Life European Warrants Jun 2011 C	2011/05/31	2011/06/08
22755	Deutsche Bank AG – China Mobile European Put Wts Jun 2011	2011/05/31	2011/06/08
26225	Deutsche Bank AG – CITIC Pacific European Warrants Jun 2011	2011/05/31	2011/06/08
28060	Deutsche Bank AG – CNOOC European Warrants Jun 2011 B	2011/05/31	2011/06/08
27171	Deutsche Bank AG – HSBC European Warrants Jun 2011 C	2011/05/31	2011/06/08
27172	Deutsche Bank AG – HSBC European Warrants Jun 2011 D	2011/05/31	2011/06/08
27173	Deutsche Bank AG – HSBC European Warrants Jun 2011 E	2011/05/31	2011/06/08
26751	Deutsche Bank AG – Jiangxi Copper European Warrants Jun 2011	2011/05/31	2011/06/08
26554	Deutsche Bank AG – SJM Holdings European Warrants Jun 2011 B	2011/05/31	2011/06/08
28903	Goldman Sachs SP (Asia) – A50 China European Wts Jun 2011 B	2011/05/31	2011/06/08
27125	Goldman Sachs SP (Asia) – BOCL European Warrants Jun 2011	2011/05/31	2011/06/08
27059	Goldman Sachs SP (Asia) – China Mobile Euro Wts Jun 2011 A	2011/05/31	2011/06/08
28260	Goldman Sachs SP (Asia) – CPIC European Warrants Jun 2011	2011/05/31	2011/06/08
28310	Goldman Sachs SP (Asia) – HSBC European Warrants Jun 2011 B	2011/05/31	2011/06/08
27128	Goldman Sachs SP (Asia) – Hutchison European Wts Jun 2011A	2011/05/31	2011/06/08
27227	Goldman Sachs SP (Asia) – Ping An European Warrants Jun 2011	2011/05/31	2011/06/08
28741	Goldman Sachs SP (Asia) – Wharf European Warrants Jun 2011	2011/05/31	2011/06/08
27229	J P Morgan SP BV – Anta Sports European Warrants Jun 2011	2011/05/31	2011/06/08
27234	J P Morgan SP BV – BEA European Warrants Jun 2011	2011/05/31	2011/06/08
27230	J P Morgan SP BV – Cathay Pacific European Warrants Jun 2011	2011/05/31	2011/06/08
27007	J P Morgan SP BV – China Life European Warrants Jun 2011 A	2011/05/31	2011/06/08
21588	J P Morgan SP BV – China Unicom European Warrants Jun 2011	2011/05/31	2011/06/08
27233	J P Morgan SP BV – Esprit European Wts Jun 2011 B	2011/05/31	2011/06/08
28115	KBC Fin Products Int'l Ltd. – Hutchison Euro Wts Jun 2011 F	2011/05/31	2011/06/08
24406	Macquarie Bank Ltd. – Belle Int'l European Warrants Jun 2011	2011/05/31	2011/06/08
26580	Macquarie Bank Ltd. – Cheung Kong European Put Wts Jun 2011	2011/05/31	2011/06/08
25859	Macquarie Bank Ltd. – CNBM European Warrants Jun 2011 B	2011/05/31	2011/06/08
24691	Macquarie Bank Ltd. – Golden Eagle European Warrants Jun 11	2011/05/31	2011/06/08
23397	Merrill Lynch Int'l & Co. C.V. – A50 China Eur Wt Jun 2011 A	2011/05/31	2011/06/08
19136	Merrill Lynch Int'l & Co. C.V. – Ch Mobile Eu Put Wt Jun 11	2011/05/31	2011/06/08
28847	Merrill Lynch Int'l & Co. C.V. – CNOOC Euro Put Wts Jun 11H	2011/05/31	2011/06/08
28168	Merrill Lynch Int'l & Co. CV-Agricultural Bk Eu Put Wt Jun11	2011/05/31	2011/06/08
28342	Nomura Int'l plc – Wharf European Warrants Jun 2011	2011/05/31	2011/06/08
26137	RB of Scotland N.V. – HKEx European Warrants Jun 2011 B	2011/05/31	2011/06/08
26138	RB of Scotland N.V. – ICBC European Warrants Jun 2011 A	2011/05/31	2011/06/08
27249	RB of Scotland N.V. – ICBC European Warrants Jun 2011 C	2011/05/31	2011/06/08
28159	UBS AG – CC Bank European Warrants Jun 2011 A	2011/05/31	2011/06/08
28574	UBS AG – CC Bank European Warrants Jun 2011 B	2011/05/31	2011/06/08
27444	UBS AG – China Life European Warrants Jun 2011 B	2011/05/31	2011/06/08
21348	UBS AG – China Mobile European Put Warrants Jun 2011	2011/05/31	2011/06/08
18267	UBS AG – HSBC European Warrants Jun 2011 A	2011/05/31	2011/06/08
29216	UBS AG – HSBC European Warrants Jun 2011 F	2011/05/31	2011/06/08
28881	UBS AG – ICBC European Warrants Jun 2011 C	2011/05/31	2011/06/08
27445	UBS AG – Jiangxi Copper European Warrants Jun 2011 B	2011/05/31	2011/06/08
27189	CC Rabobank B.A. – Agile Ppt European Warrants Jun 2011	2011/06/01	2011/06/09
26844	CC Rabobank B.A. – C Transmission European Warrants Jun2011A	2011/06/01	2011/06/09
27239	CC Rabobank B.A. – Datang European Warrants Jun 2011	2011/06/01	2011/06/09
27240	CC Rabobank B.A. – Huaneng Power European Warrants Jun 2011	2011/06/01	2011/06/09
27241	CC Rabobank B.A. – Shanghai Ind European Warrants Jun 2011	2011/06/01	2011/06/09
22732	Citigroup Global Mkt H Inc. – BYD European Warrants Jun 11B	2011/06/01	2011/06/09
27067	Citigroup Global Mkt H Inc. – Lenovo European Warrants Jun11	2011/06/01	2011/06/09
27068	Citigroup Global Mkt H Inc. – Ping An Euro Wts Jun 2011	2011/06/01	2011/06/09
10018	Deutsche Bank AG – Gold European Warrants Jun 2011	2011/06/01	2011/06/09
10025	Deutsche Bank AG – Oil Futures European Put Warrants Jun 11	2011/06/01	2011/06/09
10021	Deutsche Bank AG – Oil Futures European Warrants Jun 2011	2011/06/01	2011/06/09
26409	HK Bank – AIA European Warrants Jun 2011	2011/06/01	2011/06/09
26615	HK Bank – Henderson Land Dev European Warrants Jun 2011	2011/06/01	2011/06/09
25822	HK Bank – Yanzhou Coal European Warrants Jun 2011	2011/06/01	2011/06/09
27289	KBC Fin Products Int'l Ltd. – BankComm Eur Put Wt Jun 2011	2011/06/01	2011/06/09
27285	KBC Fin Products Int'l Ltd. – BankComm Euro Wts Jun 2011	2011/06/01	2011/06/09
26774	KBC Fin Products Int'l Ltd. – BYD European Put Wts Jun 2011	2011/06/01	2011/06/09
26243	KBC Fin Products Int'l Ltd. – Ch Comm Cons Eur Put Wt Jun 11	2011/06/01	2011/06/09
26944	KBC Fin Products Int'l Ltd. – Ch Mobile Eu Put Wt Jun 2011	2011/06/01	2011/06/09
26933	KBC Fin Products Int'l Ltd. – China Life Eur Put Wt Jun 2011	2011/06/01	2011/06/09
26989	KBC Fin Products Int'l Ltd. – Hutchison Eur Put Wts Jun 2011	2011/06/01	2011/06/09

認購期屆滿之衍生權證(2011)(續)

股份代號	認股權證	最後買賣日期	除牌日期
25805	KBC Fin Products Int'l Ltd. – Jiangxi Copper Eu Wts Jun 2011	2011/06/01	2011/06/09
24107	KBC Fin Products Int'l Ltd. – Li & Fung European Wts Jun11	2011/06/01	2011/06/09
25463	KBC Fin Products Int'l Ltd. – SHK Ppt Euro Put Wts Jun 2011B	2011/06/01	2011/06/09
25807	KBC Fin Products Int'l Ltd. – Tencent Holdings Eu Wt Jun 11C	2011/06/01	2011/06/09
25863	Macquarie Bank Ltd. – Ping An European Warrants Jun 2011	2011/06/01	2011/06/09
24869	Macquarie Bank Ltd. – Wynn Macau European Warrants Jun 2011	2011/06/01	2011/06/09
28166	Merrill Lynch Int'l & Co. C.V. – Ch Mobile Eur Wt Jun 2011 A	2011/06/01	2011/06/09
17840	Merrill Lynch Int'l & Co. C.V. – HS Bank Euro Wts Jun 2011 A	2011/06/01	2011/06/09
29111	Nomura Int'l plc – Ping An European Warrants Jun 2011	2011/06/01	2011/06/09
23638	SGA Societe Generale Acceptance N.V. – A50 Ch Eu Wt Jun 11A	2011/06/01	2011/06/09
24131	SGA Societe Generale Acceptance N.V. – CCoal Eur Wt Jun 2011	2011/06/01	2011/06/09
27258	SGA Societe Generale Acceptance N.V. – Ch Mob Eu Wt Jun 11A	2011/06/01	2011/06/09
27259	SGA Societe Generale Acceptance N.V. – Ch Mob Eu Wt Jun 11B	2011/06/01	2011/06/09
27418	SGA Societe Generale Acceptance N.V. – CLife Eu Wt Jun 2011B	2011/06/01	2011/06/09
21859	SGA Societe Generale Acceptance N.V. – CMob Eu Put Wt Jun 11	2011/06/01	2011/06/09
27261	SGA Societe Generale Acceptance N.V. – Esprit Euro Wts Jun11	2011/06/01	2011/06/09
27262	SGA Societe Generale Acceptance N.V. – GCL-Poly Eu Wt Jun11C	2011/06/01	2011/06/09
27326	SGA Societe Generale Acceptance N.V. – HKEx Eu Wt Jun 2011 C	2011/06/01	2011/06/09
28290	SGA Societe Generale Acceptance N.V. – HSBC Eu Wt Jun 2011 C	2011/06/01	2011/06/09
28626	SGA Societe Generale Acceptance N.V. – ICBC Eu Wt Jun 2011 B	2011/06/01	2011/06/09
28293	SGA Societe Generale Acceptance N.V. – Ping An Eu Wt Jun 11	2011/06/01	2011/06/09
28408	SGA Societe Generale Acceptance N.V. –AIA European Wt Jun11C	2011/06/01	2011/06/09
27260	SGA Societe Generale Acceptance N.V.-Ch Overseas Eu Wt Jun11B	2011/06/01	2011/06/09
24400	Standard Chartered Bank – A50 China European Warrants Jun 11	2011/06/01	2011/06/09
23426	Citigroup Global Mkt H Inc. – China Coal European Wts Jun 11	2011/06/02	2011/06/10
23169	Citigroup Global Mkt H Inc. – Hutchison Euro Wts Jun 2011	2011/06/02	2011/06/10
27921	Merrill Lynch Int'l & Co. C.V. – CNOOC European Wts Jun 11G	2011/06/02	2011/06/10
26620	UBS AG – CNOOC European Warrants Jun 2011 B	2011/06/02	2011/06/10
29283	UBS AG – HSBC European Warrants Jun 2011 G	2011/06/02	2011/06/10
17773	CC Rabobank B.A. – Ch Mobile European Put Wts Jun 2011	2011/06/03	2011/06/13
24595	CC Rabobank B.A. – China Coal European Warrants Jun 2011 A	2011/06/03	2011/06/13
26296	CC Rabobank B.A. – China Shenhua European Warrants Jun 2011	2011/06/03	2011/06/13
25378	CC Rabobank B.A. – CITIC Pacific European Warrants Jun 2011	2011/06/03	2011/06/13
29082	CC Rabobank B.A. – Hutchison European Warrants Jun 2011	2011/06/03	2011/06/13
26299	CC Rabobank B.A. – Yanzhou Coal European Warrants Jun 2011	2011/06/03	2011/06/13
25953	Citigroup Global Mkt H Inc. –Yanzhou Coal European Wt Jun11B	2011/06/03	2011/06/13
28251	Credit Suisse AG – Cheung Kong European Warrants Jun 2011 B	2011/06/03	2011/06/13
29286	Credit Suisse AG – HSBC European Wts Jun 2011 D	2011/06/03	2011/06/13
10010	Deutsche Bank AG – Nikkei 225 Index Euro Put Wts Jun 2011	2011/06/03	2011/06/13
10006	Deutsche Bank AG – Nikkei 225 Index European Wts Jun 2011	2011/06/03	2011/06/13
27341	J P Morgan SP BV – Minsheng Bank European Warrants Jun 2011A	2011/06/03	2011/06/13
26205	KBC Fin Products Int'l Ltd. – CNOOC Euro Put Wts Jun 2011 B	2011/06/03	2011/06/13
24108	KBC Fin Products Int'l Ltd. – Wharf European Warrants Jun11A	2011/06/03	2011/06/13
24112	KBC Fin Products Int'l Ltd. –HuanengPower Euro Put Wt Jun11	2011/06/03	2011/06/13
25714	KBC Fin Products Int'l Ltd. –Zijin Mining European Wt Jun 11	2011/06/03	2011/06/13
27856	Merrill Lynch Int'l & Co. C.V. – Hutchison Euro Wts Jun 11C	2011/06/03	2011/06/13
26549	RB of Scotland N.V. – ICBC European Warrants Jun 2011 B	2011/06/03	2011/06/13
10808	RB of Scotland N.V. – RICER Index European Warrants Jun 2011	2011/06/03	2011/06/13
21325	Barclays Bank plc – China Mobile European Put Wts Jun 2011	2011/06/07	2011/06/14
23113	Barclays Bank plc – ChiUnicom European Warrants Jun 2011	2011/06/07	2011/06/14
25212	Barclays Bank plc – Hutchison European Warrants Jun 2011	2011/06/07	2011/06/14
24688	BOCI Asia Ltd. – A50 China European Warrants Jun 2011 A	2011/06/07	2011/06/14
24831	BOCI Asia Ltd. – Anta Sports European Warrants Jun 2011	2011/06/07	2011/06/14
24237	BOCI Asia Ltd. – Hutchison European Warrants Jun 2011	2011/06/07	2011/06/14
27438	CC Rabobank B.A. – Maanshan Iron European Wts Jun 2011 B	2011/06/07	2011/06/14
27971	CC Rabobank B.A. – Minsheng Bank European Wts Jun 2011 B	2011/06/07	2011/06/14
28937	Citigroup Global Mkt H Inc. – China Shenhua Eur Wts Jun 11B	2011/06/07	2011/06/14
26939	Citigroup Global Mkt H Inc. – Wharf European Wts Jun 2011	2011/06/07	2011/06/14
27738	Credit Suisse AG – Agricultural Bank European Wts Jun 2011 A	2011/06/07	2011/06/14
29225	Credit Suisse AG – BOCL European Warrants Jun 2011 B	2011/06/07	2011/06/14
25766	Credit Suisse AG – CNOOC European Put Warrants Jun 2011 D	2011/06/07	2011/06/14
26696	Credit Suisse AG – HKEx European Warrants Jun 2011 E	2011/06/07	2011/06/14
29291	Credit Suisse AG – Hutchison European Warrants Jun 2011 G	2011/06/07	2011/06/14
28925	Credit Suisse AG – ICBC European Warrants Jun 2011 D	2011/06/07	2011/06/14
29222	Credit Suisse AG – Jiangxi Copper European Wts Jun 2011 C	2011/06/07	2011/06/14
25762	Credit Suisse AG – SHK Ppt European Put Warrants Jun 2011 A	2011/06/07	2011/06/14
25765	Credit Suisse AG – Tencent Holdings European Put Wts Jun 11B	2011/06/07	2011/06/14
25757	Credit Suisse AG – Tencent Holdings European Wts Jun 2011 C	2011/06/07	2011/06/14
22714	Deutsche Bank AG – BYD European Warrants Jun 2011	2011/06/07	2011/06/14
27111	Deutsche Bank AG – China Life European Warrants Jun 2011 B	2011/06/07	2011/06/14
26131	Deutsche Bank AG – CNBM European Warrants Jun 2011	2011/06/07	2011/06/14
27062	Deutsche Bank AG – Ping An European Warrants Jun 2011	2011/06/07	2011/06/14
25797	Deutsche Bank AG – Yanzhou Coal European Warrants Jun 2011 A	2011/06/07	2011/06/14
26689	Deutsche Bank AG – Yanzhou Coal European Warrants Jun 2011 B	2011/06/07	2011/06/14
27325	Goldman Sachs SP (Asia) – Ch Comm Cons European Wts Jun 2011	2011/06/07	2011/06/14
26265	Goldman Sachs SP (Asia) – China Life Euro Wts Jun 2011 A	2011/06/07	2011/06/14
27382	Goldman Sachs SP (Asia) – CNOOC European Warrants Jun 2011 C	2011/06/07	2011/06/14
27271	Goldman Sachs SP (Asia) – Esprit European Warrants Jun 2011A	2011/06/07	2011/06/14
27270	Goldman Sachs SP (Asia) – Minsheng Bank European Wts Jun11	2011/06/07	2011/06/14
28095	Goldman Sachs SP (Asia) – Yanzhou Coal European Wts Jun 2011	2011/06/07	2011/06/14
23791	HK Bank – Henganintl European Warrants Jun 2011	2011/06/07	2011/06/14
18531	Merrill Lynch Int'l & Co. C.V. – Ch Comm Cons Eu Wt Jun 11	2011/06/07	2011/06/14
23512	Merrill Lynch Int'l & Co. C.V. – CNOOC Euro Put Wts Jun2011D	2011/06/07	2011/06/14
24215	Merrill Lynch Int'l & Co. C.V. – Hutchison Euro Wts Jun2011A	2011/06/07	2011/06/14
27926	Merrill Lynch Int'l & Co. C.V. – JX Copper Euro Wts Jun 2011	2011/06/07	2011/06/14
23509	Merrill Lynch Int'l & Co. C.V. – PetroChina Eu Put Wt Jun 11	2011/06/07	2011/06/14
27465	Nomura Int'l plc – CPIC European Warrants Jun 2011	2011/06/07	2011/06/14

認購期屆滿之衍生權證(2011)(續)

股份代號	認股權證	最後買賣日期	除牌日期
29011	Nomura Int'l plc – Yanzhou Coal European Warrants Jun 2011	2011/06/07	2011/06/14
23715	RB of Scotland N.V. – A50 China European Warrants Jun 2011 A	2011/06/07	2011/06/14
27356	RB of Scotland N.V. – China Mobile European Wts Jun 2011 A	2011/06/07	2011/06/14
27357	RB of Scotland N.V. – HSBC European Warrants Jun 2011 B	2011/06/07	2011/06/14
27939	RB of Scotland N.V. – Minsheng Bank European Wts Jun 2011	2011/06/07	2011/06/14
26585	SGA Societe Generale Acceptance N.V. – BOCOM Eur Wt Jun 2011	2011/06/07	2011/06/14
28643	SGA Societe Generale Acceptance N.V. – CCCCL Eu Wt Jun 2011	2011/06/07	2011/06/14
27338	SGA Societe Generale Acceptance N.V. – CP&CC Eur Wt Jun 11B	2011/06/07	2011/06/14
24673	SGA Societe Generale Acceptance N.V. – Dongfeng Eu Wt Jun11A	2011/06/07	2011/06/14
27163	SGA Societe Generale Acceptance N.V. – GCL-Poly Eu Wt Jun11B	2011/06/07	2011/06/14
28273	SGA Societe Generale Acceptance N.V. – HWL Eur Wt Jun 2011 F	2011/06/07	2011/06/14
27364	SGA Societe Generale Acceptance N.V.-Geely Auto Eu Wt Jun11B	2011/06/07	2011/06/14
27363	SGA Societe Generale Acceptance N.V.-Anhui Conch Eu Wt Jun11B	2011/06/07	2011/06/14
26592	SGA Societe Generale Acceptance N.V.-HuanengPower Eu Wt Jun11	2011/06/07	2011/06/14
26594	SGA Societe Generale Acceptance NV-Yanzhou Coal Eu Wt Jun11A	2011/06/07	2011/06/14
27334	Standard Chartered Bank – AIA European Warrants Jun 2011	2011/06/07	2011/06/14
23021	UBS AG – A50 China European Warrants Jun 2011 A	2011/06/07	2011/06/14
28797	UBS AG – China National Building European Warrants Jun 2011	2011/06/07	2011/06/14
25427	UBS AG – Tencent Holdings European Warrants Jun 2011 A	2011/06/07	2011/06/14
10027	BNP Paribas Arbit Issu B.V. – Gold European Warrants Jun 11	2011/06/08	2011/06/15
28172	Citigroup Global Mkt H Inc. – HSBC European Wts Jun 2011	2011/06/08	2011/06/15
29240	Credit Suisse AG – Sinopec Corp European Warrants Jun 2011	2011/06/08	2011/06/15
28474	Deutsche Bank AG – HSBC European Warrants Jun 2011 G	2011/06/08	2011/06/15
27332	Goldman Sachs SP (Asia) – BYD European Warrants Jun 2011	2011/06/08	2011/06/15
28829	KBC Fin Products Int'l Ltd. – ICBC European Wts Jun 2011 B	2011/06/08	2011/06/15
28830	KBC Fin Products Int'l Ltd. – ICBC European Wts Jun 2011 C	2011/06/08	2011/06/15
28059	Macquarie Bank Ltd. – HSBC European Warrants Jun 2011 A	2011/06/08	2011/06/15
28223	Merrill Lynch Int'l & Co. C.V. – HSBC Euro Wts Jun 2011 B	2011/06/08	2011/06/15
28226	Merrill Lynch Int'l & Co. C.V. – Ping An Euro Wts Jun 2011	2011/06/08	2011/06/15
28164	Merrill Lynch Int'l & Co. C.V. – Agricultural Bk Eu Wt Jun 11	2011/06/08	2011/06/15
26365	UBS AG – BYD European Warrants Jun 2011	2011/06/08	2011/06/15
26708	UBS AG – China Shenhua European Warrants Jun 2011 A	2011/06/08	2011/06/15
25780	UBS AG – HKEx European Warrants Jun 2011 B	2011/06/08	2011/06/15
27931	UBS AG – HSBC European Warrants Jun 2011 C	2011/06/08	2011/06/15
26444	UBS AG – Hutchison European Warrants Jun 2011 A	2011/06/08	2011/06/15
26126	UBS AG – Jiangxi Copper European Warrants Jun 2011 A	2011/06/08	2011/06/15
27002	UBS AG – Ping An European Warrants Jun 2011 B	2011/06/08	2011/06/15
27378	CC Rabobank B.A. – Digital China European Warrants Jun 2011	2011/06/09	2011/06/16
28137	Citigroup Global Mkt H Inc. – Yanzhou Coal European Wt Jun11C	2011/06/09	2011/06/16
28506	Credit Suisse AG – China Mobile European Warrants Jun 2011 D	2011/06/09	2011/06/16
25926	HK Bank – Agile Ppt European Warrants Jun 2011	2011/06/09	2011/06/16
22955	J P Morgan SP BV – PetroChina European Warrants Jun 2011	2011/06/09	2011/06/16
29402	KBC Fin Products Int'l Ltd. – AIA European Warrants Jun 11B	2011/06/09	2011/06/16
26241	KBC Fin Products Int'l Ltd. – China Coal Euro Put Wts Jun11	2011/06/09	2011/06/16
26203	KBC Fin Products Int'l Ltd. – China Shenhua Eu Put Wts Jun11	2011/06/09	2011/06/16
26985	KBC Fin Products Int'l Ltd. – CPIC European Wts Jun 2011	2011/06/09	2011/06/16
28021	KBC Fin Products Int'l Ltd. – Hang Lung Ppt Euro Wts Jun2011	2011/06/09	2011/06/16
26775	KBC Fin Products Int'l Ltd. – HKEx European Put Wts Jun 11D	2011/06/09	2011/06/16
26714	KBC Fin Products Int'l Ltd. – HKEx European Warrants Jun 11B	2011/06/09	2011/06/16
27407	KBC Fin Products Int'l Ltd. – HS Bank Euro Put Wts Jun 2011	2011/06/09	2011/06/16
27709	KBC Fin Products Int'l Ltd. – Hutchison Euro Wts Jun 2011 E	2011/06/09	2011/06/16
25809	KBC Fin Products Int'l Ltd. – Jiangxi Copper Eu Put Wt Jun11	2011/06/09	2011/06/16
25806	KBC Fin Products Int'l Ltd. – New World European Wts Jun 11B	2011/06/09	2011/06/16
23986	KBC Fin Products Int'l Ltd. – PetroChina Eur Put Wt Jun 2011	2011/06/09	2011/06/16
22746	KBC Fin Products Int'l Ltd. – PetroChina Euro Wts Jun 2011	2011/06/09	2011/06/16
27409	KBC Fin Products Int'l Ltd. – Ping An Euro Put Wts Jun 2011	2011/06/09	2011/06/16
27406	KBC Fin Products Int'l Ltd. – Wharf European Warrants Jun11B	2011/06/09	2011/06/16
26141	KBC Fin Products Int'l Ltd. – BEA European Put Warrants Jun11	2011/06/09	2011/06/16
25509	KBC Fin Products Int'l Ltd.-Tencent Holdings Eu Put Wt Jun11B	2011/06/09	2011/06/16
26923	Macquarie Bank Ltd. – CNOOC European Warrants Jun 2011	2011/06/09	2011/06/16
22199	Macquarie Bank Ltd. – Longfor PPT European Warrants Jun 2011	2011/06/09	2011/06/16
27394	Macquarie Bank Ltd. – Maanshan Iron European Wts Jun 2011	2011/06/09	2011/06/16
24878	Macquarie Bank Ltd. – Sino Land European Warrants Jun 2011	2011/06/09	2011/06/16
26291	Macquarie Bank Ltd. – Yanzhou Coal European Wts Jun 2011 B	2011/06/09	2011/06/16
25440	Merrill Lynch Int'l & Co. C.V. – Hutchison Euro Wts Jun2011B	2011/06/09	2011/06/16
27467	Nomura Int'l plc – Agile Ppt European Warrants Jun 2011	2011/06/09	2011/06/16
22946	Nomura Int'l plc – PetroChina European Warrants Jun 2011	2011/06/09	2011/06/16
28399	SGA Societe Generale Acceptance N.V. – CNOOC Eu Wt Jun 2011B	2011/06/09	2011/06/16
22615	SGA Societe Generale Acceptance N.V. – HKEx Eu Wt Jun 2011 A	2011/06/09	2011/06/16
27995	SGA Societe Generale Acceptance N.V. – HSBC Eu Wt Jun 2011 B	2011/06/09	2011/06/16
28932	SGA Societe Generale Acceptance N.V. – ICBC Eu Wt Jun 2011 C	2011/06/09	2011/06/16
28493	Standard Chartered Bank – China Mobile Euro Wts Jun 2011 C	2011/06/09	2011/06/16
10028	BNP Paribas Arbit Issu B.V. – Oil Futures Euro Put Wt Jun 11	2011/06/10	2011/06/17
10024	BNP Paribas Arbit Issu B.V. – Oil Futures European Wt Jun 11	2011/06/10	2011/06/17
26457	HK Bank – Ch Ship Cont European Warrants Jun 2011 B	2011/06/10	2011/06/17
24764	HK Bank – China Railway European Warrants Jun 2011	2011/06/10	2011/06/17
26780	HK Bank – Geely Auto European Warrants Jun 2011 A	2011/06/10	2011/06/17
26385	HK Bank – Shanghai Electric European Warrants Jun 2011	2011/06/10	2011/06/17
24774	HK Bank – Sinopharm European Warrants Jun 2011	2011/06/10	2011/06/17
25174	HK Bank – Tencent European Warrants Jun 2011 A	2011/06/10	2011/06/17
28953	J P Morgan SP BV – Shougang Res European Warrants Jun 2011B	2011/06/10	2011/06/17
26768	KBC Fin Products Int'l Ltd. – BEA European Warrants Jun 2011	2011/06/10	2011/06/17
26470	CC Rabobank B.A. – GCL-Poly Energy European Wts Jun 2011 A	2011/06/13	2011/06/20
27426	CC Rabobank B.A. – GCL-Poly Energy European Wts Jun 2011 B	2011/06/13	2011/06/20
29496	Credit Suisse AG – Ch Comm Cons European Warrants Jun 2011	2011/06/13	2011/06/20
22033	HK Bank – Zijin Mining European Warrants Jun 2011	2011/06/13	2011/06/20
25639	J P Morgan SP BV – Dongfeng Motor European Warrants Jun 11C	2011/06/13	2011/06/20

認購期屆滿之衍生權證(2011)(續)

股份代號	認股權證	最後買賣日期	除牌日期
27506	J P Morgan SP BV – Geely Auto European Warrants Jun 2011	2011/06/13	2011/06/20
26867	KBC Fin Products Int'l Ltd. – Hutchison Euro Wts Jun 2011 B	2011/06/13	2011/06/20
26140	KBC Fin Products Int'l Ltd. – Wharf European Put Wts Jun11	2011/06/13	2011/06/20
24228	Macquarie Bank Ltd. – CNBM European Warrants Jun 2011 A	2011/06/13	2011/06/20
28080	Nomura Int'l plc – Dongfang Elec European Warrants Jun 2011	2011/06/13	2011/06/20
27447	Nomura Int'l plc – Hang Lung Ppt European Warrants Jun 2011	2011/06/13	2011/06/20
24914	Barclays Bank plc – A50 China European Warrants Jun 2011	2011/06/14	2011/06/21
23736	Barclays Bank plc – Angang Steel European Warrants Jun 2011	2011/06/14	2011/06/21
20420	Barclays Bank plc – Ch Comm Cons European Warrants Jun 2011	2011/06/14	2011/06/21
26314	Barclays Bank plc – China Life European Put Wts Jun 2011	2011/06/14	2011/06/21
26310	Barclays Bank plc – China Life European Warrants Jun 2011	2011/06/14	2011/06/21
26003	Barclays Bank plc – CM Bank European Warrants Jun 2011	2011/06/14	2011/06/21
24845	Barclays Bank plc – CNOC European Warrants Jun 2011 A	2011/06/14	2011/06/21
25901	Barclays Bank plc – CNBM European Warrants Jun 2011 B	2011/06/14	2011/06/21
25060	Barclays Bank plc – CNOOC European Put Warrants Jun 2011 A	2011/06/14	2011/06/21
26211	Barclays Bank plc – CNOOC European Put Warrants Jun 2011 B	2011/06/14	2011/06/21
25774	Barclays Bank plc – CPIC European Warrants Jun 2011	2011/06/14	2011/06/21
24907	Barclays Bank plc – Geely Auto European Warrants Jun 2011	2011/06/14	2011/06/21
25213	Barclays Bank plc – Hutchison European Put Warrants Jun 2011	2011/06/14	2011/06/21
26002	Barclays Bank plc – ICBC European Warrants Jun 2011	2011/06/14	2011/06/21
21331	Barclays Bank plc – PetroChina European Put Wts Jun 2011	2011/06/14	2011/06/21
25059	Barclays Bank plc –Tencent Holdings European Warrants Jun 11	2011/06/14	2011/06/21
25577	BOCI Asia Ltd. – HKEx European Put Warrants Jun 2011	2011/06/14	2011/06/21
27862	CC Rabobank B.A. – Cathay Pacific European Warrants Jun 2011	2011/06/14	2011/06/21
27972	CC Rabobank B.A. – Gome European Warrants Jun 2011	2011/06/14	2011/06/21
21813	Citigroup Global Mkt H Inc. – BYD European Warrants Jun 11A	2011/06/14	2011/06/21
24463	Citigroup Global Mkt H Inc. – Dongfeng European Wts Jun 2011	2011/06/14	2011/06/21
22263	Citigroup Global Mkt H Inc. – HKEx European Wts Jun 2011	2011/06/14	2011/06/21
26453	Citigroup Global Mkt H Inc. – Jiangxi Copper Euro Wts Jun 11	2011/06/14	2011/06/21
26254	Citigroup Global Mkt H Inc. – Minsheng Bank Euro Wts Jun 11	2011/06/14	2011/06/21
27827	Credit Suisse AG – Agricultural Bank European Wts Jun 2011 C	2011/06/14	2011/06/21
29223	Credit Suisse AG – Agricultural Bank European Wts Jun 2011 E	2011/06/14	2011/06/21
28249	Credit Suisse AG – Alibaba European Warrants Jun 2011	2011/06/14	2011/06/21
28861	Credit Suisse AG – BOC HK European Warrants Jun 2011 B	2011/06/14	2011/06/21
27513	Credit Suisse AG – China Mobile European Warrants Jun 2011 A	2011/06/14	2011/06/21
27515	Credit Suisse AG – China Shenhua European Warrants Jun 2011A	2011/06/14	2011/06/21
29401	Credit Suisse AG – China Shenhua European Warrants Jun 2011B	2011/06/14	2011/06/21
27823	Credit Suisse AG – CNOOC European Warrants Jun 2011 B	2011/06/14	2011/06/21
27819	Credit Suisse AG – Hutchison European Warrants Jun 2011 A	2011/06/14	2011/06/21
29289	Credit Suisse AG – Hutchison European Warrants Jun 2011 E	2011/06/14	2011/06/21
28319	Credit Suisse AG – Tencent Holdings European Wts Jun 2011 G	2011/06/14	2011/06/21
26743	Deutsche Bank AG – Agile Ppt European Warrants Jun 2011	2011/06/14	2011/06/21
25429	Deutsche Bank AG – Air China European Warrants Jun 2011	2011/06/14	2011/06/21
27429	Deutsche Bank AG – Angang Steel European Warrants Jun 2011 C	2011/06/14	2011/06/21
27280	Deutsche Bank AG – Cathay Pacific European Warrants Jun 2011	2011/06/14	2011/06/21
27435	Deutsche Bank AG – China Shenhua European Warrants Jun 2011	2011/06/14	2011/06/21
27436	Deutsche Bank AG – China Telecom European Wts Jun 2011	2011/06/14	2011/06/21
10009	Deutsche Bank AG – DJIA European Put Warrants Jun 2011	2011/06/14	2011/06/21
10005	Deutsche Bank AG – DJIA European Warrants Jun 2011	2011/06/14	2011/06/21
27245	Deutsche Bank AG – Esprit European Warrants Jun 2011	2011/06/14	2011/06/21
27437	Deutsche Bank AG – Gome European Warrants Jun 2011	2011/06/14	2011/06/21
27281	Deutsche Bank AG – ICBC European Warrants Jun 2011 A	2011/06/14	2011/06/21
27247	Deutsche Bank AG – Li & Fung European Warrants Jun 2011	2011/06/14	2011/06/21
10007	Deutsche Bank AG – Nasdaq-100 Index Euro Put Wts Jun 2011	2011/06/14	2011/06/21
10003	Deutsche Bank AG – Nasdaq-100 Index European Wts Jun 2011	2011/06/14	2011/06/21
23535	Deutsche Bank AG – PetroChina European Put Wts Jun 2011	2011/06/14	2011/06/21
22433	Deutsche Bank AG – PetroChina European Warrants Jun 2011	2011/06/14	2011/06/21
28390	Deutsche Bank AG – Sinopec Corp European Warrants Jun 2011 B	2011/06/14	2011/06/21
25856	Deutsche Bank AG – Tencent Holdings European Put Wt Jun 2011	2011/06/14	2011/06/21
25698	Goldman Sachs SP (Asia) – BOC HK European Warrants Jun 2011A	2011/06/14	2011/06/21
27324	Goldman Sachs SP (Asia) – China Life Euro Wts Jun 2011 B	2011/06/14	2011/06/21
27359	Goldman Sachs SP (Asia) – CITIC Pacific European Wts Jun11	2011/06/14	2011/06/21
27272	Goldman Sachs SP (Asia) – Esprit European Warrants Jun 2011B	2011/06/14	2011/06/21
29071	Goldman Sachs SP (Asia) –Anhui Conch European Warrants Jun11	2011/06/14	2011/06/21
22487	HK Bank – GCL-Poly Energy European Warrants Jun 2011	2011/06/14	2011/06/21
25722	HK Bank – Shougang Res European Warrants Jun 2011	2011/06/14	2011/06/21
25635	J P Morgan SP BV – Air China European Warrants Jun 2011	2011/06/14	2011/06/21
27644	J P Morgan SP BV – CITIC Pacific Euro Wts Jun 2011	2011/06/14	2011/06/21
25637	J P Morgan SP BV – CNBM European Warrants Jun 2011	2011/06/14	2011/06/21
25307	J P Morgan SP BV – HKEx European Put Wts Jun 2011 C	2011/06/14	2011/06/21
27342	J P Morgan SP BV – Minsheng Bank European Warrants Jun 2011B	2011/06/14	2011/06/21
24385	J P Morgan SP BV – R&F Ppt European Warrants Jun 2011	2011/06/14	2011/06/21
27531	KBC Fin Products Int'l Ltd. – BOCL European Wts Jun 2011 A	2011/06/14	2011/06/21
27534	KBC Fin Products Int'l Ltd. – ICBC European Wts Jun 2011 A	2011/06/14	2011/06/21
24575	KBC Fin Products Int'l Ltd. – R&F Ppt European Wts Jun 2011	2011/06/14	2011/06/21
28527	Macquarie Bank Ltd. – Sinopec Corp European Wts Jun 2011	2011/06/14	2011/06/21
28466	Merrill Lynch Int'l & Co. C.V. – AIA European Warrants Jun11	2011/06/14	2011/06/21
26153	Merrill Lynch Int'l & Co. C.V. – CNOOC European Wts Jun 11C	2011/06/14	2011/06/21
25207	Merrill Lynch Int'l & Co. C.V. – HKEx Eur Put Wts Jun 2011 C	2011/06/14	2011/06/21
16878	Merrill Lynch Int'l & Co. C.V. – PetroChina Eu Wt Jun 2011A	2011/06/14	2011/06/21
27449	Nomura Int'l plc – Dongfeng European Warrants Jun 2011	2011/06/14	2011/06/21
26136	RB of Scotland N.V. – CNOOC European Warrants Jun 2011 B	2011/06/14	2011/06/21
27662	RB of Scotland N.V. – HKEx European Warrants Jun 2011 D	2011/06/14	2011/06/21
29257	SGA Societe Generale Acceptance N.V. – BOCHK Eur Wt Jun 2011	2011/06/14	2011/06/21
26478	SGA Societe Generale Acceptance N.V. – CLife Eu Wt Jun 2011A	2011/06/14	2011/06/21
27208	SGA Societe Generale Acceptance N.V. – Geely Au Eu Wt Jun11A	2011/06/14	2011/06/21
27209	SGA Societe Generale Acceptance N.V. – Gome Euro Wt Jun 11B	2011/06/14	2011/06/21

認購期屆滿之衍生權證(2011)(續)

股份代號	認股權證	最後買賣日期	除牌日期
29091	SGA Societe Generale Acceptance N.V. – HKEx Eu Wt Jun 2011 D	2011/06/14	2011/06/21
22996	SGA Societe Generale Acceptance N.V. – Petch Eu Wt Jun 2011	2011/06/14	2011/06/21
27998	SGA Societe Generale Acceptance N.V. – Tencent Eu Wt Jun 11B	2011/06/14	2011/06/21
27201	SGA Societe Generale Acceptance N.V. –Agile Ppt Eu Wts Jun11	2011/06/14	2011/06/21
27164	SGA Societe Generale Acceptance N.V. –Gome Euro Wt Jun 2011A	2011/06/14	2011/06/21
27213	SGA Societe Generale Acceptance N.V. –Sinopharm Eu Wts Jun11	2011/06/14	2011/06/21
27162	SGA Societe Generale Acceptance N.V.-Ch Ship Cont Eu Wt Jun11	2011/06/14	2011/06/21
26670	SGA Societe Generale Acceptance NV-Angang Steel Eu Wt Jun11A	2011/06/14	2011/06/21
27210	SGA Societe Generale Acceptance NV-Maanshan Iron Eu Wt Jun11	2011/06/14	2011/06/21
27168	SGA Societe Generale Acceptance NV-Yanzhou Coal Eu Wt Jun11B	2011/06/14	2011/06/21
27677	Standard Chartered Bank – ICBC European Warrants Jun 2011	2011/06/14	2011/06/21
28794	UBS AG – Agricultural Bank European Warrants Jun 2011	2011/06/14	2011/06/21
27352	UBS AG – AIA European Warrants Jun 2011	2011/06/14	2011/06/21
29132	UBS AG – Alibaba European Warrants Jun 2011	2011/06/14	2011/06/21
27351	UBS AG – China Shenhua European Warrants Jun 2011 B	2011/06/14	2011/06/21
28698	UBS AG – CNOOC European Warrants Jun 2011 E	2011/06/14	2011/06/21
28700	UBS AG – Dongfeng Motor European Warrants Jun 2011	2011/06/14	2011/06/21
23604	UBS AG – HKEx European Put Warrants Jun 2011 D	2011/06/14	2011/06/21
26879	UBS AG – Hutchison European Warrants Jun 2011 C	2011/06/14	2011/06/21
28878	UBS AG – Sinopec Corp European Warrants Jun 2011	2011/06/14	2011/06/21
27181	UBS AG – SPDR Gold Trust European Warrants Jun 2011	2011/06/14	2011/06/21
23332	UBS AG – Tencent Holdings European Put Warrants Jun 2011	2011/06/14	2011/06/21
28316	Credit Suisse AG – HSBC European Wts Jun 2011 B	2011/06/15	2011/06/22
25853	Deutsche Bank AG – China Coal European Warrants Jun 2011 A	2011/06/15	2011/06/22
26553	Deutsche Bank AG – HSBC European Warrants Jun 2011 B	2011/06/15	2011/06/22
27566	HK Bank – Agricultural Bank European Warrants Jun 2011	2011/06/15	2011/06/22
27576	HK Bank – Angang Steel European Warrants Jun 2011 C	2011/06/15	2011/06/22
27567	HK Bank – CC Bank European Warrants Jun 2011	2011/06/15	2011/06/22
27570	HK Bank – Esprit European Warrants Jun 2011 B	2011/06/15	2011/06/22
27569	HK Bank – Sinopec Corp European Warrants Jun 2011	2011/06/15	2011/06/22
28628	J P Morgan SP BV – Alibaba European Warrants Jun 2011	2011/06/15	2011/06/22
27185	J P Morgan SP BV – Tencent European Warrants Jun 2011 B	2011/06/15	2011/06/22
28469	J P Morgan SP BV – Tencent European Warrants Jun 2011 C	2011/06/15	2011/06/22
24223	Macquarie Bank Ltd. – Anhui Conch European Warrants Jun 2011	2011/06/15	2011/06/22
27920	Merrill Lynch Int'l & Co. C.V. – CNOOC European Wts Jun 11F	2011/06/15	2011/06/22
26372	Merrill Lynch Int'l & Co. C.V. – HKEx Euro Wts Jun 2011 E	2011/06/15	2011/06/22
27034	Nomura Int'l plc – HSBC European Warrants Jun 2011	2011/06/15	2011/06/22
22622	RB of Scotland N.V. – PetroChina European Warrants Jun 2011	2011/06/15	2011/06/22
27564	Standard Chartered Bank – HSBC European Warrants Jun 2011 B	2011/06/15	2011/06/22
29042	Standard Chartered Bank – Tencent Hldg European Wts Jun 2011	2011/06/15	2011/06/22
27536	UBS AG – CNOOC European Warrants Jun 2011 D	2011/06/15	2011/06/22
28337	UBS AG – HSBC European Warrants Jun 2011 D	2011/06/15	2011/06/22
26654	CC Rabobank B.A. – A50 China European Warrants Jun 2011 B	2011/06/16	2011/06/23
23004	CC Rabobank B.A. – CHALCO European Warrants Jun 2011	2011/06/16	2011/06/23
29270	CC Rabobank B.A. – Dongfeng Motor European Warrants Jun 11B	2011/06/16	2011/06/23
28782	CC Rabobank B.A. – Geely Auto European Warrants Jun 2011	2011/06/16	2011/06/23
23052	CC Rabobank B.A. – PetroChina European Warrants Jun 2011	2011/06/16	2011/06/23
26322	Citigroup Global Mkt H Inc. – A50 China Euro Wts Jun 2011 B	2011/06/16	2011/06/23
27345	Citigroup Global Mkt H Inc. – ICBC European Wts Jun 2011	2011/06/16	2011/06/23
28457	Credit Suisse AG – Agricultural Bank European Wts Jun 2011 D	2011/06/16	2011/06/23
27741	Credit Suisse AG – ICBC European Warrants Jun 2011 A	2011/06/16	2011/06/23
28444	Goldman Sachs SP (Asia) – China Mobile Euro Wts Jun 2011 B	2011/06/16	2011/06/23
25169	HK Bank – Angang Steel European Warrants Jun 2011 B	2011/06/16	2011/06/23
27604	HK Bank – China Mobile European Warrants Jun 2011 A	2011/06/16	2011/06/23
27605	HK Bank – China Shenhua European Warrants Jun 2011	2011/06/16	2011/06/23
27607	HK Bank – China Tel European Warrants Jun 2011	2011/06/16	2011/06/23
25115	HK Bank – CNBM European Warrants Jun 2011	2011/06/16	2011/06/23
27611	HK Bank – Lenovo European Warrants Jun 2011	2011/06/16	2011/06/23
16661	HK Bank – PetroChina European Warrants Jun 2011	2011/06/16	2011/06/23
23592	HK Bank – R&F Ppt European Warrants Jun 2011	2011/06/16	2011/06/23
24300	J P Morgan SP BV – KECL European Warrants Jun 2011	2011/06/16	2011/06/23
26083	KBC Fin Products Int'l Ltd. – A50 Ch Euro Wts Jun 2011 B	2011/06/16	2011/06/23
24568	KBC Fin Products Int'l Ltd. – ALUCO European Wts Jun 2011	2011/06/16	2011/06/23
26143	KBC Fin Products Int'l Ltd.–MTRC European Put Warrants Jun11	2011/06/16	2011/06/23
27951	Macquarie Bank Ltd. – CITIC Bank European Warrants Jun 2011	2011/06/16	2011/06/23
28820	Macquarie Bank Ltd. – Esprit European Warrants Jun 2011	2011/06/16	2011/06/23
29152	Macquarie Bank Ltd. – Shougang Res European Warrants Jun 11	2011/06/16	2011/06/23
25995	Merrill Lynch Int'l & Co. C.V. – A50 China Eur Wt Jun 2011 C	2011/06/16	2011/06/23
26337	RB of Scotland N.V. – A50 China European Warrants Jun 2011 B	2011/06/16	2011/06/23
24567	RB of Scotland N.V. – CNOOC European Warrants Jun 2011 A	2011/06/16	2011/06/23
28005	SGA Societe Generale Acceptance N.V. – AGBK Eu Wt Jun 2011 A	2011/06/16	2011/06/23
27992	SGA Societe Generale Acceptance N.V. – CLife Eu Wt Jun 2011D	2011/06/16	2011/06/23
26660	SGA Societe Generale Acceptance N.V. – CNOOC Eu Wt Jun 2011A	2011/06/16	2011/06/23
26485	SGA Societe Generale Acceptance N.V. – HSBC Eu Wt Jun 2011A	2011/06/16	2011/06/23
28049	SGA Societe Generale Acceptance N.V. – HWL Eur Wt Jun 2011 C	2011/06/16	2011/06/23
27266	SGA Societe Generale Acceptance N.V. – KECL Euro Wts Jun 11	2011/06/16	2011/06/23
26631	SGA Societe Generale Acceptance N.V. – Tencent Eu Wt Jun 11A	2011/06/16	2011/06/23
25986	UBS AG – A50 China European Warrants Jun 2011 C	2011/06/16	2011/06/23
28418	UBS AG – BOC HK European Warrants Jun 2011	2011/06/16	2011/06/23
26128	UBS AG – CM Bank European Warrants Jun 2011	2011/06/16	2011/06/23
23734	UBS AG – CNOOC European Warrants Jun 2011 A	2011/06/16	2011/06/23
29621	UBS AG – Hutchison European Warrants Jun 2011 E	2011/06/16	2011/06/23
29079	CC Rabobank B.A. – BOCL European Warrants Jun 2011	2011/06/17	2011/06/24
27602	CC Rabobank B.A. – CSR Times European Warrants Jun 2011 B	2011/06/17	2011/06/24
29184	CC Rabobank B.A. – Jiangxi Copper European Warrants Jun 2011	2011/06/17	2011/06/24
27601	CC Rabobank B.A. – Li & Fung European Warrants Jun 2011	2011/06/17	2011/06/24
27439	CC Rabobank B.A. – SJM Holdings European Warrants Jun 2011	2011/06/17	2011/06/24

認購期屆滿之衍生權證(2011)(續)

股份代號	認股權證	最後買賣日期	除牌日期
27327	Citigroup Global Mkt H Inc. – A50 China Euro Wts Jun 2011 C	2011/06/17	2011/06/24
28101	Credit Suisse AG – Hutchison European Warrants Jun 2011 C	2011/06/17	2011/06/24
28320	Credit Suisse AG – Tencent Holdings European Wts Jun 2011 H	2011/06/17	2011/06/24
28489	Goldman Sachs SP (Asia) – HKEx European Warrants Jun 2011	2011/06/17	2011/06/24
25000	HK Bank – BOC HK European Warrants Jun 2011	2011/06/17	2011/06/24
28711	HK Bank – China Life European Warrants Jun 2011 B	2011/06/17	2011/06/24
28712	HK Bank – China Mobile European Warrants Jun 2011 B	2011/06/17	2011/06/24
24763	HK Bank – CPIC European Warrants Jun 2011	2011/06/17	2011/06/24
24090	J P Morgan SP BV – A50 China European Warrants Jun 2011	2011/06/17	2011/06/24
28623	J P Morgan SP BV – China Life European Warrants Jun 2011 C	2011/06/17	2011/06/24
28629	J P Morgan SP BV – HKEx European Warrants Jun 2011 F	2011/06/17	2011/06/24
29527	J P Morgan SP BV – Hutchison European Warrants Jun 2011 A	2011/06/17	2011/06/24
27648	J P Morgan SP BV – Maanshan Iron European Warrants Jun 2011A	2011/06/17	2011/06/24
27664	KBC Fin Products Int'l Ltd. – Agricultural Bk Eu Wt Jun 2011	2011/06/17	2011/06/24
29564	KBC Fin Products Int'l Ltd. – Hutchison Euro Wts Jun 2011 H	2011/06/17	2011/06/24
26204	KBC Fin Products Int'l Ltd. – R&F Ppt Euro Put Wts Jun11	2011/06/17	2011/06/24
17094	Macquarie Bank Ltd. – CLP European Warrants Jun 2011	2011/06/17	2011/06/24
23303	Macquarie Bank Ltd. – Shimao Ppt European Warrants Jun 2011	2011/06/17	2011/06/24
23753	Merrill Lynch Int'l & Co. C.V. – A50 China Eur Wt Jun 2011 B	2011/06/17	2011/06/24
29514	Merrill Lynch Int'l & Co. C.V. – Ch Mobile Eur Wt Jun 2011 C	2011/06/17	2011/06/24
29383	Merrill Lynch Int'l & Co. C.V. – HSBC Euro Wts Jun 2011 B	2011/06/17	2011/06/24
26893	Nomura Int'l plc – China Coal European Warrants Jun 2011	2011/06/17	2011/06/24
25777	UBS AG – A50 China European Warrants Jun 2011 B	2011/06/17	2011/06/24
28876	UBS AG – CC Bank European Warrants Jun 2011 C	2011/06/17	2011/06/24
29219	UBS AG – Hutchison European Warrants Jun 2011 D	2011/06/17	2011/06/24
28743	UBS AG – SJM Holdings European Warrants Jun 2011	2011/06/17	2011/06/24
27641	CC Rabobank B.A. – Chi Resources European Warrants Jun 2011	2011/06/20	2011/06/27
27425	CC Rabobank B.A. – Dongfang Elec European Warrants Jun 2011	2011/06/20	2011/06/27
27674	CC Rabobank B.A. – Golden Eagle European Warrants Jun 2011	2011/06/20	2011/06/27
27632	CC Rabobank B.A. – Yurun Food European Warrants Jun 2011	2011/06/20	2011/06/27
27633	CC Rabobank B.A. – Zhaojin Mining European Warrants Jun 2011	2011/06/20	2011/06/27
28250	Credit Suisse AG – BOC HK European Warrants Jun 2011 A	2011/06/20	2011/06/27
27746	Credit Suisse AG – China Life European Warrants Jun 2011 C	2011/06/20	2011/06/27
27821	Credit Suisse AG – Tencent Holdings European Wts Jun 2011 E	2011/06/20	2011/06/27
27822	Credit Suisse AG – Tencent Holdings European Wts Jun 2011 F	2011/06/20	2011/06/27
29256	HK Bank – China Mobile European Warrants Jun 2011 C	2011/06/20	2011/06/27
23156	J P Morgan SP BV – HKEx European Warrants Jun 2011 A	2011/06/20	2011/06/27
29646	J P Morgan SP BV – HSBC European Warrants Jun 2011	2011/06/20	2011/06/27
27711	KBC Fin Products Int'l Ltd. – A50 Ch Euro Wts Jun 2011 C	2011/06/20	2011/06/27
27691	KBC Fin Products Int'l Ltd. – China Life Euro Wts Jun 2011 C	2011/06/20	2011/06/27
27708	KBC Fin Products Int'l Ltd. – Hutchison Euro Wts Jun 2011 D	2011/06/20	2011/06/27
24024	KBC Fin Products Int'l Ltd. – SHK Ppt European Wts Jun 2011	2011/06/20	2011/06/27
29187	Macquarie Bank Ltd. – China Mobile European Wts Jun 2011 C	2011/06/20	2011/06/27
27095	Macquarie Bank Ltd. – SHK Ppt European Warrants Jun 2011	2011/06/20	2011/06/27
25570	Merrill Lynch Int'l & Co. C.V. – SHK Ppt Euro Put Wts Jun 11	2011/06/20	2011/06/27
29048	RB of Scotland N.V. – Agricultural Bk European Wts Jun 2011	2011/06/20	2011/06/27
25241	RB of Scotland N.V. –Tencent Holdings European Wts Jun 2011A	2011/06/20	2011/06/27
29215	UBS AG – HSBC European Warrants Jun 2011 E	2011/06/20	2011/06/27
23931	Barclays Bank plc – CHALCO European Warrants Jun 2011	2011/06/21	2011/06/28
25896	Barclays Bank plc – China Overseas European Wts Jun 2011	2011/06/21	2011/06/28
25211	Barclays Bank plc – China Telecom European Warrants Jun 2011	2011/06/21	2011/06/28
25056	Barclays Bank plc – CNOOC European Warrants Jun 2011	2011/06/21	2011/06/28
26723	Barclays Bank plc – HKEx European Put Warrants Jun 2011	2011/06/21	2011/06/28
26966	BOCI Asia Ltd. – Ch Overseas European Warrants Jun 2011	2011/06/21	2011/06/28
24686	BOCI Asia Ltd. – China Life European Warrants Jun 2011	2011/06/21	2011/06/28
25375	CC Rabobank B.A. – Alibaba European Warrants Jun 2011	2011/06/21	2011/06/28
27719	CC Rabobank B.A. – C Transmission European Warrants Jun 11B	2011/06/21	2011/06/28
26295	CC Rabobank B.A. – China Coal European Warrants Jun 2011 B	2011/06/21	2011/06/28
27131	CC Rabobank B.A. – China Mengniu European Warrants Jun 2011	2011/06/21	2011/06/28
26953	CC Rabobank B.A. – CSR Times European Warrants Jun 2011 A	2011/06/21	2011/06/28
23256	CC Rabobank B.A. – HKEx European Warrants Jun 2011	2011/06/21	2011/06/28
20169	CC Rabobank B.A. – Maanshan Iron European Warrants Jun 2011A	2011/06/21	2011/06/28
27075	Citigroup Global Mkt H Inc. – AIA European Warrants Jun 2011	2011/06/21	2011/06/28
24262	Citigroup Global Mkt H Inc. – Belle Int'l European Wts Jun11	2011/06/21	2011/06/28
24119	Citigroup Global Mkt H Inc. – C Transmission Euro Wt Jun11	2011/06/21	2011/06/28
24120	Citigroup Global Mkt H Inc. – Ch Overseas Euro Wt Jun 2011 A	2011/06/21	2011/06/28
22734	Citigroup Global Mkt H Inc. – Chi Res Land European Wt Jun11	2011/06/21	2011/06/28
23063	Citigroup Global Mkt H Inc. – Chi Res Power Euro Wts Jun 11	2011/06/21	2011/06/28
21816	Citigroup Global Mkt H Inc. – Chi Taiping European Wts Jun11	2011/06/21	2011/06/28
27328	Citigroup Global Mkt H Inc. – China Shenhua Eur Wts Jun2011A	2011/06/21	2011/06/28
25952	Citigroup Global Mkt H Inc. – CITIC Pacific Eu Wt Jun 2011	2011/06/21	2011/06/28
23401	Citigroup Global Mkt H Inc. – R&F Ppt European Wts Jun 2011	2011/06/21	2011/06/28
24416	Citigroup Global Mkt H Inc. – Sh Ind H European Wts Jun 2011	2011/06/21	2011/06/28
23403	Citigroup Global Mkt H Inc. –Yanzhou Coal European Wt Jun11A	2011/06/21	2011/06/28
26028	Citigroup Global Mkt H Inc. –Tencent European Warrants Jun11B	2011/06/21	2011/06/28
25760	Credit Suisse AG – A50 China European Warrants Jun 2011 C	2011/06/21	2011/06/28
26323	Credit Suisse AG – A50 China European Warrants Jun 2011 D	2011/06/21	2011/06/28
27734	Credit Suisse AG – CC Bank European Warrants Jun 2011 A	2011/06/21	2011/06/28
27824	Credit Suisse AG – CC Bank European Warrants Jun 2011 D	2011/06/21	2011/06/28
22211	Credit Suisse AG – Ch LongYuan European Warrants Jun 2011	2011/06/21	2011/06/28
29285	Credit Suisse AG – Cheung Kong European Warrants Jun 2011 C	2011/06/21	2011/06/28
25617	Credit Suisse AG – China Life European Warrants Jun 2011 A	2011/06/21	2011/06/28
27745	Credit Suisse AG – China Life European Warrants Jun 2011 B	2011/06/21	2011/06/28
27983	Credit Suisse AG – China Life European Warrants Jun 2011 D	2011/06/21	2011/06/28
29295	Credit Suisse AG – China Mobile European Warrants Jun 2011 E	2011/06/21	2011/06/28
28862	Credit Suisse AG – CM Bank European Warrants Jun 2011	2011/06/21	2011/06/28
28373	Credit Suisse AG – CNOOC European Put Warrants Jun 2011 E	2011/06/21	2011/06/28

認購期屆滿之衍生權證(2011)(續)

股份代號	認股權證	最後買賣日期	除牌日期
27516	Credit Suisse AG – CNOOC European Warrants Jun 2011 A	2011/06/21	2011/06/28
28923	Credit Suisse AG – CNOOC European Warrants Jun 2011 F	2011/06/21	2011/06/28
25970	Credit Suisse AG – CRCC European Warrants Jun 2011	2011/06/21	2011/06/28
29241	Credit Suisse AG – HKEx European Put Warrants Jun 2011	2011/06/21	2011/06/28
24067	Credit Suisse AG – HKEx European Warrants Jun 2011 A	2011/06/21	2011/06/28
25548	Credit Suisse AG – HKEx European Warrants Jun 2011 B	2011/06/21	2011/06/28
25619	Credit Suisse AG – HKEx European Warrants Jun 2011 C	2011/06/21	2011/06/28
25969	Credit Suisse AG – HKEx European Warrants Jun 2011 D	2011/06/21	2011/06/28
27496	Credit Suisse AG – HKEx European Warrants Jun 2011 F	2011/06/21	2011/06/28
28924	Credit Suisse AG – HKEx European Warrants Jun 2011 G	2011/06/21	2011/06/28
21785	Credit Suisse AG – HSBC European Wts Jun 2011 A	2011/06/21	2011/06/28
29287	Credit Suisse AG – HSBC European Wts Jun 2011 E	2011/06/21	2011/06/28
29288	Credit Suisse AG – Hutchison European Warrants Jun 2011 D	2011/06/21	2011/06/28
29290	Credit Suisse AG – Hutchison European Warrants Jun 2011 F	2011/06/21	2011/06/28
26031	Credit Suisse AG – KECL European Warrants Jun 2011	2011/06/21	2011/06/28
27519	Credit Suisse AG – MCC European Warrants Jun 2011	2011/06/21	2011/06/28
25763	Credit Suisse AG – SHK Ppt European Put Warrants Jun 2011 B	2011/06/21	2011/06/28
26601	Credit Suisse AG – SHK Ppt European Warrants Jun 2011	2011/06/21	2011/06/28
23208	Credit Suisse AG – Tencent Holdings European Put Wts Jun 11A	2011/06/21	2011/06/28
26697	Credit Suisse AG – Tencent Holdings European Wts Jun 2011 D	2011/06/21	2011/06/28
23655	Deutsche Bank AG – A50 China European Warrants Jun 2011 B	2011/06/21	2011/06/28
26079	Deutsche Bank AG – A50 China European Warrants Jun 2011 C	2011/06/21	2011/06/28
25071	Deutsche Bank AG – Angang Steel European Warrants Jun 2011 B	2011/06/21	2011/06/28
25235	Deutsche Bank AG – BBMG European Warrants Jun 2011	2011/06/21	2011/06/28
25036	Deutsche Bank AG – CHALCO European Warrants Jun 2011	2011/06/21	2011/06/28
28789	Deutsche Bank AG – China Life European Warrants Jun 2011 D	2011/06/21	2011/06/28
28873	Deutsche Bank AG – China Mobile European Warrants Jun 2011 B	2011/06/21	2011/06/28
26247	Deutsche Bank AG – CM Bank European Warrants Jun 2011	2011/06/21	2011/06/28
28278	Deutsche Bank AG – CNOOC European Put Warrants Jun 2011	2011/06/21	2011/06/28
24985	Deutsche Bank AG – CNOOC European Warrants Jun 2011 A	2011/06/21	2011/06/28
27434	Deutsche Bank AG – CPIC European Warrants Jun 2011	2011/06/21	2011/06/28
27246	Deutsche Bank AG – Evergrande European Warrants Jun 2011	2011/06/21	2011/06/28
28965	Deutsche Bank AG – HKEx European Put Warrants Jun 2011	2011/06/21	2011/06/28
22498	Deutsche Bank AG – HKEx European Warrants Jun 2011 A	2011/06/21	2011/06/28
23055	Deutsche Bank AG – HKEx European Warrants Jun 2011 B	2011/06/21	2011/06/28
27315	Deutsche Bank AG – HKEx European Warrants Jun 2011 C	2011/06/21	2011/06/28
21350	Deutsche Bank AG – HSBC European Warrants Jun 2011 A	2011/06/21	2011/06/28
29666	Deutsche Bank AG – HSBC European Warrants Jun 2011 H	2011/06/21	2011/06/28
27388	Deutsche Bank AG – Hutchison European Warrants Jun 2011 A	2011/06/21	2011/06/28
27389	Deutsche Bank AG – Hutchison European Warrants Jun 2011 B	2011/06/21	2011/06/28
27282	Deutsche Bank AG – ICBC European Warrants Jun 2011 B	2011/06/21	2011/06/28
27433	Deutsche Bank AG – Minsheng Bank European Warrants Jun 2011	2011/06/21	2011/06/28
25401	Deutsche Bank AG – SHK Ppt European Put Warrants Jun 2011	2011/06/21	2011/06/28
27530	Deutsche Bank AG – Sinopharm European Warrants Jun 2011	2011/06/21	2011/06/28
25077	Deutsche Bank AG – SJM Holdings European Warrants Jun 2011 A	2011/06/21	2011/06/28
27525	Deutsche Bank AG – SJM Holdings European Warrants Jun 2011 C	2011/06/21	2011/06/28
26250	Deutsche Bank AG – Tencent Holdings European Warrants Jun 11	2011/06/21	2011/06/28
24329	Goldman Sachs SP (Asia) – Agricultural Bk European Wts Jun11	2011/06/21	2011/06/28
27942	Goldman Sachs SP (Asia) – Belle Int'l European Wts Jun 2011	2011/06/21	2011/06/28
28938	Goldman Sachs SP (Asia) – CC Bank European Wts Jun 2011	2011/06/21	2011/06/28
28939	Goldman Sachs SP (Asia) – China Mobile Euro Wts Jun 2011 C	2011/06/21	2011/06/28
25107	Goldman Sachs SP (Asia) – CNOOC European Warrants Jun 2011 A	2011/06/21	2011/06/28
25627	Goldman Sachs SP (Asia) – CNOOC European Warrants Jun 2011 B	2011/06/21	2011/06/28
27541	Goldman Sachs SP (Asia) – Dongfeng European Warrants Jun 11	2011/06/21	2011/06/28
27617	Goldman Sachs SP (Asia) – GCL-Poly Energy European Wts Jun11	2011/06/21	2011/06/28
29522	Goldman Sachs SP (Asia) – HSBC European Warrants Jun 2011 C	2011/06/21	2011/06/28
27639	Goldman Sachs SP (Asia) – JIANC European Warrants Jun 2011	2011/06/21	2011/06/28
27244	Goldman Sachs SP (Asia) – Sinopharm European Warrants Jun 11	2011/06/21	2011/06/28
28376	Goldman Sachs SP (Asia) –Tencent Holdings European Wt Jun 11	2011/06/21	2011/06/28
25910	J P Morgan SP BV – Anhui Conch European Warrants Jun 2011 A	2011/06/21	2011/06/28
23000	J P Morgan SP BV – Ch Railway Cons European Warrants Jun11A	2011/06/21	2011/06/28
25638	J P Morgan SP BV – CNOOC European Warrants Jun 2011 B	2011/06/21	2011/06/28
25790	J P Morgan SP BV – HKEx European Put Wts Jun 2011 D	2011/06/21	2011/06/28
25913	J P Morgan SP BV – MTRC European Warrants Jun 2011	2011/06/21	2011/06/28
28116	KBC Fin Products Int'l Ltd. – Hutchison Euro Wts Jun 2011 G	2011/06/21	2011/06/28
27950	Macquarie Bank Ltd. – China Life European Wts Jun 2011	2011/06/21	2011/06/28
28665	Macquarie Bank Ltd. – Henganintl European Warrants Jun 2011	2011/06/21	2011/06/28
28222	Merrill Lynch Int'l & Co. C.V. – Ch Mobile Eur Wt Jun 2011 B	2011/06/21	2011/06/28
23507	Merrill Lynch Int'l & Co. C.V. – CNOOC European Wts Jun 11A	2011/06/21	2011/06/28
25994	Merrill Lynch Int'l & Co. C.V. – HKEx Eur Put Wts Jun 2011 D	2011/06/21	2011/06/28
22291	Merrill Lynch Int'l & Co. C.V. – HKEx Euro Wts Jun 2011 A	2011/06/21	2011/06/28
19845	Merrill Lynch Int'l & Co. C.V. – HS Bank Euro Wts Jun 2011 B	2011/06/21	2011/06/28
22369	Merrill Lynch Int'l & Co. C.V. – ICBC European Wts Jun 2011	2011/06/21	2011/06/28
29386	Merrill Lynch Int'l & Co. C.V. – PetroChina Eu Wt Jun 2011 B	2011/06/21	2011/06/28
28084	Nomura Int'l plc – China Life European Warrants Jun 2011	2011/06/21	2011/06/28
28004	RB of Scotland N.V. – China Shenhua European Wts Jun 2011	2011/06/21	2011/06/28
25050	RB of Scotland N.V. – HKEx European Warrants Jun 2011 A	2011/06/21	2011/06/28
25334	RB of Scotland N.V. – SHK P European Put Warrants Jun 2011	2011/06/21	2011/06/28
23794	SGA Societe Generale Acceptance N.V. – A50 Ch Eu Wt Jun 11B	2011/06/21	2011/06/28
28006	SGA Societe Generale Acceptance N.V. – AGBK Eu Wt Jun 2011 B	2011/06/21	2011/06/28
27157	SGA Societe Generale Acceptance N.V. – Air China Eu Wt Jun11	2011/06/21	2011/06/28
26584	SGA Societe Generale Acceptance N.V. – Alibaba Eu Wts Jun 11	2011/06/21	2011/06/28
26005	SGA Societe Generale Acceptance N.V. – BOCL Eu Wt Jun 2011 A	2011/06/21	2011/06/28
28126	SGA Societe Generale Acceptance N.V. – BOCL Eu Wt Jun 2011 B	2011/06/21	2011/06/28
28930	SGA Societe Generale Acceptance N.V. – Ch Mob Eu Wt Jun 11C	2011/06/21	2011/06/28
28043	SGA Societe Generale Acceptance N.V. – CLife Eu Wt Jun 2011E	2011/06/21	2011/06/28
25832	SGA Societe Generale Acceptance N.V. – CP&CC Eur Wt Jun2011A	2011/06/21	2011/06/28

認購期屆滿之衍生權證(2011)(續)

股份代號	認股權證	最後買賣日期	除牌日期
26811	SGA Societe Generale Acceptance N.V. – CPAir Eur Wt Jun 2011	2011/06/21	2011/06/28
27629	SGA Societe Generale Acceptance N.V. – CPIC Euro Wts Jun 11B	2011/06/21	2011/06/28
27206	SGA Societe Generale Acceptance N.V. – Dongfeng Eu Wt Jun11C	2011/06/21	2011/06/28
26590	SGA Societe Generale Acceptance N.V. – GCL-Poly Eu Wt Jun11A	2011/06/21	2011/06/28
27682	SGA Societe Generale Acceptance N.V. – HWL Eur Wt Jun 2011 B	2011/06/21	2011/06/28
28050	SGA Societe Generale Acceptance N.V. – HWL Eur Wt Jun 2011 D	2011/06/21	2011/06/28
28010	SGA Societe Generale Acceptance N.V. – ICBC Eu Wt Jun 2011 A	2011/06/21	2011/06/28
27165	SGA Societe Generale Acceptance N.V. – R&F Ppt Eu Wts Jun 11	2011/06/21	2011/06/28
25851	SGA Societe Generale Acceptance N.V. – SHKP Eu Put Wt Jun 11	2011/06/21	2011/06/28
26812	SGA Societe Generale Acceptance N.V. – Ch Mengniu Eu Wt Jun11	2011/06/21	2011/06/28
27159	SGA Societe Generale Acceptance N.V.-Anhui Conch Eu Wt Jun11A	2011/06/21	2011/06/28
26671	SGA Societe Generale Acceptance N.V.-Ch Overseas Eu Wt Jun11A	2011/06/21	2011/06/28
27203	SGA Societe Generale Acceptance NV-Angang Steel Eu Wt Jun11B	2011/06/21	2011/06/28
27254	SGA Societe Generale Acceptance NV-Angang Steel Eu Wt Jun11C	2011/06/21	2011/06/28
29040	Standard Chartered Bank – HSBC European Warrants Jun 2011 D	2011/06/21	2011/06/28
28620	UBS AG – BOCL European Warrants Jun 2011	2011/06/21	2011/06/28
29189	UBS AG – Cheung Kong European Warrants Jun 2011 B	2011/06/21	2011/06/28
24537	UBS AG – Cheung Kong European Warrants Jun 2011A	2011/06/21	2011/06/28
26055	UBS AG – China Coal European Warrants Jun 2011	2011/06/21	2011/06/28
26056	UBS AG – China Life European Warrants Jun 2011 A	2011/06/21	2011/06/28
28160	UBS AG – China Life European Warrants Jun 2011 C	2011/06/21	2011/06/28
28498	UBS AG – China Mobile European Warrants Jun 2011 B	2011/06/21	2011/06/28
28461	UBS AG – China Mobile European Warrants Jun 2011A	2011/06/21	2011/06/28
15869	UBS AG – CLP European Warrants Jun 2011	2011/06/21	2011/06/28
27411	UBS AG – CNOOC European Warrants Jun 2011 C	2011/06/21	2011/06/28
26700	UBS AG – HKEx European Put Warrants Jun 2011 E	2011/06/21	2011/06/28
22331	UBS AG – HKEx European Warrants Jun 2011 A	2011/06/21	2011/06/28
26709	UBS AG – HKEx European Warrants Jun 2011 C	2011/06/21	2011/06/28
22682	UBS AG – HSBC European Warrants Jun 2011 B	2011/06/21	2011/06/28
26829	UBS AG – Hutchison European Warrants Jun 2011 B	2011/06/21	2011/06/28
27442	UBS AG – ICBC European Warrants Jun 2011 A	2011/06/21	2011/06/28
18079	UBS AG – Maanshan Iron European Warrants Jun 2011	2011/06/21	2011/06/28
15597	UBS AG – PetroChina European Warrants Jun 2011 A	2011/06/21	2011/06/28
28887	UBS AG – PetroChina European Warrants Jun 2011 B	2011/06/21	2011/06/28
24465	UBS AG – R&F Ppt European Warrants Jun 2011	2011/06/21	2011/06/28
26921	UBS AG – Tencent Holdings European Warrants Jun 2011 B	2011/06/21	2011/06/28
23060	Citigroup Global Mkt H Inc. – Agile Ppt European Wts Jun 11	2011/06/22	2011/06/29
25783	Citigroup Global Mkt H Inc.-Tencent European Warrants Jun11A	2011/06/22	2011/06/29
24302	Deutsche Bank AG – Cheung Kong European Warrants Jun 2011	2011/06/22	2011/06/29
28120	Goldman Sachs SP (Asia) – Alibaba European Warrants Jun 2011	2011/06/22	2011/06/29
25445	HK Bank – Alibaba European Warrants Jun 2011	2011/06/22	2011/06/29
24767	HK Bank – Ch Ship Cont European Warrants Jun 2011 A	2011/06/22	2011/06/29
25465	HK Bank – China Coal European Warrants Jun 2011	2011/06/22	2011/06/29
25927	HK Bank – CM Bank European Warrants Jun 2011	2011/06/22	2011/06/29
25931	HK Bank – Tencent European Warrants Jun 2011 B	2011/06/22	2011/06/29
22307	J P Morgan SP BV – Cheung Kong European Warrants Jun 2011	2011/06/22	2011/06/29
27961	KBC Fin Products Int'l Ltd. – Sinopec Euro Wts Jun 2011	2011/06/22	2011/06/29
24455	Merrill Lynch Int'l & Co. C.V. – CK(H) European Wts Jun 2011	2011/06/22	2011/06/29
29388	Merrill Lynch Int'l & Co. C.V. – CNOOC Euro Put Wts Jun 11	2011/06/22	2011/06/29
23508	Merrill Lynch Int'l & Co. C.V. – CNOOC European Wts Jun 11B	2011/06/22	2011/06/29
23476	Merrill Lynch Int'l & Co. C.V. – HKEx Euro Wts Jun 2011 B	2011/06/22	2011/06/29
24352	RB of Scotland N.V. – Cheung Kong European Warrants Jun 2011	2011/06/22	2011/06/29
26193	Standard Chartered Bank – HSBC European Warrants Jun 2011 A	2011/06/22	2011/06/29
26880	UBS AG – Ping An European Warrants Jun 2011 A	2011/06/22	2011/06/29
27031	Barclays Bank plc – AIA European Warrants Jun 2011	2011/06/23	2011/06/30
29693	Barclays Bank plc – HSI European Put Warrants Jun 2011 A	2011/06/23	2011/06/30
29694	Barclays Bank plc – HSI European Put Warrants Jun 2011 B	2011/06/23	2011/06/30
26566	BNP Paribas Arbit Issu B.V. – HSI Euro Put Wts Jun 2011	2011/06/23	2011/06/30
27696	BNP Paribas Arbit Issu B.V. – HSI European Wts Jun 2011	2011/06/23	2011/06/30
26285	BOCI Asia Ltd. – A50 China European Warrants Jun 2011 B	2011/06/23	2011/06/30
25688	CC Rabobank B.A. – Agricultural Bk European Warrants Jun 11	2011/06/23	2011/06/30
23857	CC Rabobank B.A. – Angang Steel European Warrants Jun 2011	2011/06/23	2011/06/30
25580	CC Rabobank B.A. – BOC HK European Warrants Jun 2011	2011/06/23	2011/06/30
21729	CC Rabobank B.A. – CNOOC European Warrants Jun 2011 A	2011/06/23	2011/06/30
25581	CC Rabobank B.A. – Dongfeng Motor European Warrants Jun2011A	2011/06/23	2011/06/30
27975	CC Rabobank B.A. – HSI European Put Warrants Jun 2011 A	2011/06/23	2011/06/30
27976	CC Rabobank B.A. – HSI European Put Warrants Jun 2011 B	2011/06/23	2011/06/30
27970	CC Rabobank B.A. – HSI European Warrants Jun 2011	2011/06/23	2011/06/30
23662	CC Rabobank B.A. – KECL European Warrants Jun 2011	2011/06/23	2011/06/30
24698	CC Rabobank B.A. – Minsheng Bank European Wts Jun 2011 A	2011/06/23	2011/06/30
23547	CC Rabobank B.A. – Nine Dragons European Warrants Jun 2011	2011/06/23	2011/06/30
27721	CC Rabobank B.A. – PCD Stores European Warrants Jun 2011	2011/06/23	2011/06/30
26405	CC Rabobank B.A. – Renhe Comm European Warrants Jun 2011	2011/06/23	2011/06/30
24598	CC Rabobank B.A. – Sands China European Warrants Jun 2011	2011/06/23	2011/06/30
23016	CC Rabobank B.A. – Skyworth Digital European Warrants Jun 11	2011/06/23	2011/06/30
23318	CC Rabobank B.A. – Tencent Holdings European Put Wts Jun 11	2011/06/23	2011/06/30
25584	CC Rabobank B.A. – Tencent Holdings European Wts Jun 2011	2011/06/23	2011/06/30
26466	CC Rabobank B.A. – Yuexiu Property European Warrants Jun 11	2011/06/23	2011/06/30
27722	CC Rabobank B.A. – ZTE European Warrants Jun 2011	2011/06/23	2011/06/30
21818	Citigroup Global Mkt H Inc. – CNOOC European Wts Jun 2011 A	2011/06/23	2011/06/30
28833	Credit Suisse AG – HSCEI European Put Warrants Jun 2011 C	2011/06/23	2011/06/30
29242	Credit Suisse AG – HSCEI European Put Warrants Jun 2011 D	2011/06/23	2011/06/30
29217	Credit Suisse AG – HSCEI European Warrants Jun 2011 B	2011/06/23	2011/06/30
27726	Credit Suisse AG – HSCEI European Warrants Jun 2011A	2011/06/23	2011/06/30
28919	Credit Suisse AG – HSI European Put Warrants Jun 2011 E	2011/06/23	2011/06/30
29296	Credit Suisse AG – HSI European Put Warrants Jun 2011 F	2011/06/23	2011/06/30
29297	Credit Suisse AG – HSI European Put Warrants Jun 2011 G	2011/06/23	2011/06/30

認購期屆滿之衍生權證(2011)(續)

股份代號	認股權證	最後買賣日期	除牌日期
28915	Credit Suisse AG – HSI European Warrants Jun 2011 B	2011/06/23	2011/06/30
28927	Credit Suisse AG – HSI European Warrants Jun 2011 C	2011/06/23	2011/06/30
29218	Credit Suisse AG – HSI European Warrants Jun 2011 D	2011/06/23	2011/06/30
28836	Credit Suisse AG – HSI European Warrants Jun 2011A	2011/06/23	2011/06/30
27381	Deutsche Bank AG – HSI European Put Warrants Jun 2011 B	2011/06/23	2011/06/30
27494	Deutsche Bank AG – HSI European Put Warrants Jun 2011 D	2011/06/23	2011/06/30
26702	Deutsche Bank AG – HSI European Warrants Jun 2011 A	2011/06/23	2011/06/30
27490	Deutsche Bank AG – HSI European Warrants Jun 2011 C	2011/06/23	2011/06/30
27528	Deutsche Bank AG – HSI European Warrants Jun 2011 E	2011/06/23	2011/06/30
27422	Deutsche Bank AG – Sinopec Corp European Warrants Jun 2011 A	2011/06/23	2011/06/30
25990	Goldman Sachs SP (Asia) – A50 China European Wts Jun 2011 A	2011/06/23	2011/06/30
28360	Goldman Sachs SP (Asia) – BOC HK European Warrants Jun 2011B	2011/06/23	2011/06/30
29614	Goldman Sachs SP (Asia) – CITIC Bank European Wts Jun 2011	2011/06/23	2011/06/30
27273	Goldman Sachs SP (Asia) – HSI European Put Wts Jun 2011 D	2011/06/23	2011/06/30
27360	Goldman Sachs SP (Asia) – HSI European Put Wts Jun 2011 E	2011/06/23	2011/06/30
27504	Goldman Sachs SP (Asia) – HSI European Put Wts Jun 2011 F	2011/06/23	2011/06/30
29616	Goldman Sachs SP (Asia) – HSI European Put Wts Jun 2011 G	2011/06/23	2011/06/30
27199	Goldman Sachs SP (Asia) – HSI European Warrants Jun 2011 B	2011/06/23	2011/06/30
27319	Goldman Sachs SP (Asia) – HSI European Warrants Jun 2011 C	2011/06/23	2011/06/30
25372	Goldman Sachs SP (Asia) – HSI European Warrants Jun 2011A	2011/06/23	2011/06/30
22254	HK Bank – A50 China European Warrants Jun 2011	2011/06/23	2011/06/30
23444	HK Bank – Angang Steel European Warrants Jun 2011 A	2011/06/23	2011/06/30
22581	HK Bank – CHALCO European Warrants Jun 2011	2011/06/23	2011/06/30
27571	HK Bank – Geely Auto European Warrants Jun 2011 B	2011/06/23	2011/06/30
23809	HK Bank – HKEx European Warrants Jun 2011	2011/06/23	2011/06/30
26728	HK Bank – HSCEI European Put Warrants Jun 2011	2011/06/23	2011/06/30
25113	HK Bank – HSCEI European Warrants Jun 2011 A	2011/06/23	2011/06/30
26724	HK Bank – HSCEI European Warrants Jun 2011 B	2011/06/23	2011/06/30
25133	HK Bank – HSI European Put Warrants Jun 2011 A	2011/06/23	2011/06/30
27486	HK Bank – HSI European Put Warrants Jun 2011 B	2011/06/23	2011/06/30
27487	HK Bank – HSI European Put Warrants Jun 2011 C	2011/06/23	2011/06/30
12695	HK Bank – HSI European Warrants Dec 2011 G	2011/06/29	2011/06/30
27716	HK Bank – HSI European Warrants Jun 2011 D	2011/06/23	2011/06/30
27717	HK Bank – HSI European Warrants Jun 2011 E	2011/06/23	2011/06/30
27573	HK Bank – SHK Ppt European Warrants Jun 2011	2011/06/23	2011/06/30
22064	HK Bank – Sinoma European Warrants Jun 2011	2011/06/23	2011/06/30
27784	J P Morgan SP BV – Agricultural Bk European Warrants Jun 11B	2011/06/23	2011/06/30
27772	J P Morgan SP BV – Anhui Conch European Warrants Jun 2011 B	2011/06/23	2011/06/30
27195	J P Morgan SP BV – BankComm European Warrants Jun 2011	2011/06/23	2011/06/30
25305	J P Morgan SP BV – BOC HK European Warrants Jun 2011 A	2011/06/23	2011/06/30
27340	J P Morgan SP BV – BOC HK European Warrants Jun 2011 B	2011/06/23	2011/06/30
27787	J P Morgan SP BV – BYD European Warrants Jun 2011	2011/06/23	2011/06/30
27699	J P Morgan SP BV – C Transmission European Warrants Jun 2011	2011/06/23	2011/06/30
23309	J P Morgan SP BV – Ch Railway Cons European Warrants Jun11B	2011/06/23	2011/06/30
27776	J P Morgan SP BV – China Mob European Wts Jun 2011 B	2011/06/23	2011/06/30
27791	J P Morgan SP BV – China Shenhua European Warrants Jun 2011	2011/06/23	2011/06/30
27231	J P Morgan SP BV – CITIC Bank European Warrants Jun 2011 A	2011/06/23	2011/06/30
27232	J P Morgan SP BV – CITIC Bank European Warrants Jun 2011 B	2011/06/23	2011/06/30
27788	J P Morgan SP BV – CITIC Bank European Warrants Jun 2011 C	2011/06/23	2011/06/30
25636	J P Morgan SP BV – CM Bank European Warrants Jun 2011 A	2011/06/23	2011/06/30
25912	J P Morgan SP BV – CM Bank European Warrants Jun 2011 B	2011/06/23	2011/06/30
23248	J P Morgan SP BV – CNOOC European Warrants Jun 2011 A	2011/06/23	2011/06/30
27343	J P Morgan SP BV – CPIC European Warrants Jun 2011	2011/06/23	2011/06/30
24830	J P Morgan SP BV – Dongfeng Motor European Warrants Jun 11B	2011/06/23	2011/06/30
24511	J P Morgan SP BV – Dongfeng Motor European Warrants Jun2011A	2011/06/23	2011/06/30
27198	J P Morgan SP BV – Esprit European Wts Jun 2011 A	2011/06/23	2011/06/30
27645	J P Morgan SP BV – Henderson Land Dev European Wts Jun 2011	2011/06/23	2011/06/30
26049	J P Morgan SP BV – HKEx European Put Wts Jun 2011 E	2011/06/23	2011/06/30
25287	J P Morgan SP BV – HKEx European Warrants Jun 2011 B	2011/06/23	2011/06/30
27793	J P Morgan SP BV – ICBC European Warrants Jun 2011 A	2011/06/23	2011/06/30
27794	J P Morgan SP BV – ICBC European Warrants Jun 2011 B	2011/06/23	2011/06/30
27795	J P Morgan SP BV – Lenovo European Warrants Jun 2011 B	2011/06/23	2011/06/30
27701	J P Morgan SP BV – Shougang Res European Warrants Jun 2011A	2011/06/23	2011/06/30
19839	J P Morgan SP BV – Sinofert European Warrants Jun 2011	2011/06/23	2011/06/30
27700	J P Morgan SP BV – Sinopec Corp European Warrants Jun 2011	2011/06/23	2011/06/30
27796	J P Morgan SP BV – Sinopharm European Warrants Jun 2011	2011/06/23	2011/06/30
26863	KBC Fin Products Int'l Ltd. – HSCEI Euro Put Wts Jun 2011 D	2011/06/23	2011/06/30
27810	KBC Fin Products Int'l Ltd. – HSCEI Euro Put Wts Jun 2011 E	2011/06/23	2011/06/30
27811	KBC Fin Products Int'l Ltd. – HSCEI Euro Put Wts Jun 2011 F	2011/06/23	2011/06/30
27812	KBC Fin Products Int'l Ltd. – HSCEI Euro Put Wts Jun 2011 G	2011/06/23	2011/06/30
27813	KBC Fin Products Int'l Ltd. – HSCEI Euro Put Wts Jun 2011 H	2011/06/23	2011/06/30
26861	KBC Fin Products Int'l Ltd. – HSCEI Euro Wts Jun 2011 A	2011/06/23	2011/06/30
26862	KBC Fin Products Int'l Ltd. – HSCEI Euro Wts Jun 2011 B	2011/06/23	2011/06/30
27806	KBC Fin Products Int'l Ltd. – HSCEI Euro Wts Jun 2011 C	2011/06/23	2011/06/30
27753	KBC Fin Products Int'l Ltd. – HSI Euro Put Wts Jun 2011 A	2011/06/23	2011/06/30
27754	KBC Fin Products Int'l Ltd. – HSI Euro Put Wts Jun 2011 B	2011/06/23	2011/06/30
27755	KBC Fin Products Int'l Ltd. – HSI Euro Put Wts Jun 2011 C	2011/06/23	2011/06/30
27756	KBC Fin Products Int'l Ltd. – HSI Euro Put Wts Jun 2011 D	2011/06/23	2011/06/30
27757	KBC Fin Products Int'l Ltd. – HSI Euro Put Wts Jun 2011 E	2011/06/23	2011/06/30
27758	KBC Fin Products Int'l Ltd. – HSI Euro Put Wts Jun 2011 F	2011/06/23	2011/06/30
27759	KBC Fin Products Int'l Ltd. – HSI Euro Put Wts Jun 2011 G	2011/06/23	2011/06/30
26608	KBC Fin Products Int'l Ltd. – HSI European Wts Jun 2011 H	2011/06/23	2011/06/30
27763	KBC Fin Products Int'l Ltd. – HSI European Wts Jun 2011 I	2011/06/23	2011/06/30
27764	KBC Fin Products Int'l Ltd. – HSI European Wts Jun 2011 J	2011/06/23	2011/06/30
27803	KBC Fin Products Int'l Ltd. – HSI European Wts Jun 2011 K	2011/06/23	2011/06/30
27846	KBC Fin Products Int'l Ltd. – HSI European Wts Jun 2011 L	2011/06/23	2011/06/30
27847	KBC Fin Products Int'l Ltd. – HSI European Wts Jun 2011 M	2011/06/23	2011/06/30

認購期屆滿之衍生權證(2011)(續)

股份代號	認股權證	最後買賣日期	除牌日期
23648	Macquarie Bank Ltd. – A50 China European Warrants Jun 2011 B	2011/06/23	2011/06/30
26045	Macquarie Bank Ltd. – A50 China European Warrants Jun 2011 C	2011/06/23	2011/06/30
25530	Macquarie Bank Ltd. – Air China European Warrants Jun 2011	2011/06/23	2011/06/30
26348	Macquarie Bank Ltd. – Bank of EA European Warrants Jun 2011	2011/06/23	2011/06/30
24930	Macquarie Bank Ltd. – BOCHK European Warrants Jun 2011 B	2011/06/23	2011/06/30
17810	Macquarie Bank Ltd. – BYD European Warrants Jun 2011 A	2011/06/23	2011/06/30
27801	Macquarie Bank Ltd. – Ch Southern Air European Wts Jun 2011	2011/06/23	2011/06/30
27800	Macquarie Bank Ltd. – China Mobile European Wts Jun 2011 B	2011/06/23	2011/06/30
26349	Macquarie Bank Ltd. – CPIC European Warrants Jun 2011	2011/06/23	2011/06/30
23472	Macquarie Bank Ltd. – Dongfeng Motor European Wts Jun 2011	2011/06/23	2011/06/30
12662	Macquarie Bank Ltd. – HSCEI European Put Warrants Dec 2011 A	2011/06/29	2011/06/30
26539	Macquarie Bank Ltd. – HSCEI European Warrants Jun 2011	2011/06/23	2011/06/30
28986	Macquarie Bank Ltd. – HSI European Put Warrants Jun 2011	2011/06/23	2011/06/30
25537	Macquarie Bank Ltd. – Yanzhou Coal European Wts Jun 2011 A	2011/06/23	2011/06/30
27480	Macquarie Bank Ltd. – Yurun Food European Warrants Jun 2011	2011/06/23	2011/06/30
28093	Merrill Lynch Int'l & Co. C.V. – HSCEI Euro Put Wts Jun 2011	2011/06/23	2011/06/30
28089	Merrill Lynch Int'l & Co. C.V. – HSCEI European Wts Jun 2011	2011/06/23	2011/06/30
23951	Merrill Lynch Int'l & Co. C.V. – HSI European Put Wts Jun 11C	2011/06/23	2011/06/30
28546	Merrill Lynch Int'l & Co. C.V. – HSI European Put Wts Jun 11D	2011/06/23	2011/06/30
28547	Merrill Lynch Int'l & Co. C.V. – HSI European Put Wts Jun 11E	2011/06/23	2011/06/30
28548	Merrill Lynch Int'l & Co. C.V. – HSI European Put Wts Jun 11F	2011/06/23	2011/06/30
28541	Merrill Lynch Int'l & Co. C.V. – HSI European Warrants Jun11B	2011/06/23	2011/06/30
29208	Merrill Lynch Int'l & Co. C.V. – HSI European Warrants Jun11G	2011/06/23	2011/06/30
27300	Merrill Lynch Int'l & Co. C.V. – HSI European Warrants Jun 11A	2011/06/23	2011/06/30
27560	Nomura Int'l plc – HSI European Put Warrants Jun 2011 C	2011/06/23	2011/06/30
27561	Nomura Int'l plc – HSI European Put Warrants Jun 2011 D	2011/06/23	2011/06/30
27551	Nomura Int'l plc – HSI European Warrants Jun 2011 A	2011/06/23	2011/06/30
27552	Nomura Int'l plc – HSI European Warrants Jun 2011 B	2011/06/23	2011/06/30
27771	RB of Scotland N.V. – A50 China European Put Wts Jun 2011	2011/06/23	2011/06/30
27919	RB of Scotland N.V. – HSBC European Warrants Jun 2011 C	2011/06/23	2011/06/30
27402	RB of Scotland N.V. – HSCEI European Warrants Jun 2011	2011/06/23	2011/06/30
27624	RB of Scotland N.V. – HSI European Put Warrants Jun 2011 A	2011/06/23	2011/06/30
27625	RB of Scotland N.V. – HSI European Put Warrants Jun 2011 B	2011/06/23	2011/06/30
27509	RB of Scotland N.V. – HSI European Warrants Jun 2011	2011/06/23	2011/06/30
26421	SGA Societe Generale Acceptance N.V. – A50 Ch Eu Wt Jun 11C	2011/06/23	2011/06/30
25249	SGA Societe Generale Acceptance N.V. – CK(H) Eu Wt Jun 2011	2011/06/23	2011/06/30
26012	SGA Societe Generale Acceptance N.V. – HKEx Eu Put Wt Jun 11	2011/06/23	2011/06/30
25064	SGA Societe Generale Acceptance N.V. – HSI Eu Put Wt Jun 11A	2011/06/23	2011/06/30
27683	SGA Societe Generale Acceptance N.V. – HSI Eu Put Wt Jun 11B	2011/06/23	2011/06/30
28411	SGA Societe Generale Acceptance N.V. – HSI Eu Put Wt Jun 11C	2011/06/23	2011/06/30
28412	SGA Societe Generale Acceptance N.V. – HSI Eu Put Wt Jun 11D	2011/06/23	2011/06/30
28895	SGA Societe Generale Acceptance N.V. – HSI Eu Put Wt Jun 11G	2011/06/23	2011/06/30
28409	SGA Societe Generale Acceptance N.V. – HSI Eur Wt Jun 2011 E	2011/06/23	2011/06/30
28891	SGA Societe Generale Acceptance N.V. – HSI Eur Wt Jun 2011 F	2011/06/23	2011/06/30
26960	SGA Societe Generale Acceptance N.V. – HWL Eur Wt Jun 2011A	2011/06/23	2011/06/30
25848	SGA Societe Generale Acceptance NV-Minsheng Bk Eu Wt Jun 11	2011/06/23	2011/06/30
27627	UBS AG – HSI European Put Warrants Jun 2011 F	2011/06/23	2011/06/30
28917	UBS AG – HSI European Put Warrants Jun 2011 G	2011/06/23	2011/06/30
29220	UBS AG – HSI European Put Warrants Jun 2011 H	2011/06/23	2011/06/30
29416	UBS AG – HSI European Put Warrants Jun 2011 K	2011/06/23	2011/06/30
29869	UBS AG – HSI European Put Warrants Jun 2011 L	2011/06/23	2011/06/30
26912	UBS AG – HSI European Warrants Jun 2011 A	2011/06/23	2011/06/30
26913	UBS AG – HSI European Warrants Jun 2011 B	2011/06/23	2011/06/30
27954	UBS AG – HSI European Warrants Jun 2011 C	2011/06/23	2011/06/30
28882	UBS AG – HSI European Warrants Jun 2011 D	2011/06/23	2011/06/30
28913	UBS AG – HSI European Warrants Jun 2011 E	2011/06/23	2011/06/30
29228	UBS AG – HSI European Warrants Jun 2011 I	2011/06/23	2011/06/30
29412	UBS AG – HSI European Warrants Jun 2011 J	2011/06/23	2011/06/30
28880	UBS AG – ICBC European Warrants Jun 2011 B	2011/06/23	2011/06/30
26897	Barclays Bank plc – Jiangxi Copper European Warrants Jun 11	2011/06/24	2011/07/04
22842	BOCI Asia Ltd. – China Tel European Warrants Jun 2011	2011/06/24	2011/07/04
26359	BOCI Asia Ltd. – Yurun Food European Warrants Jun 2011 A	2011/06/24	2011/07/04
27864	CC Rabobank B.A. – Ch Southern Air European Warrants Jun 11	2011/06/24	2011/07/04
29322	CC Rabobank B.A. – Hang Seng Bank European Warrants Jun 2011	2011/06/24	2011/07/04
28785	CC Rabobank B.A. – Ping An European Warrants Jun 2011	2011/06/24	2011/07/04
27871	CC Rabobank B.A. – Want Want China European Warrants Jun 11	2011/06/24	2011/07/04
25374	Citigroup Global Mkt H Inc. – SHK Ppt European Wts Jun 2011	2011/06/24	2011/07/04
27905	Citigroup Global Mkt H Inc. – Yurun Food Euro Wts Jun 2011	2011/06/24	2011/07/04
27739	Credit Suisse AG – Agricultural Bank European Wts Jun 2011 B	2011/06/24	2011/07/04
27830	Credit Suisse AG – BOCL European Warrants Jun 2011 A	2011/06/24	2011/07/04
27735	Credit Suisse AG – CC Bank European Warrants Jun 2011 B	2011/06/24	2011/07/04
27736	Credit Suisse AG – CC Bank European Warrants Jun 2011 C	2011/06/24	2011/07/04
27825	Credit Suisse AG – CC Bank European Warrants Jun 2011 E	2011/06/24	2011/07/04
29294	Credit Suisse AG – CC Bank European Warrants Jun 2011 F	2011/06/24	2011/07/04
27737	Credit Suisse AG – China Mobile European Warrants Jun 2011 B	2011/06/24	2011/07/04
27826	Credit Suisse AG – China Mobile European Warrants Jun 2011 C	2011/06/24	2011/07/04
29298	Credit Suisse AG – Hutchison European Warrants Jun 2011 H	2011/06/24	2011/07/04
27742	Credit Suisse AG – ICBC European Warrants Jun 2011 B	2011/06/24	2011/07/04
27743	Credit Suisse AG – ICBC European Warrants Jun 2011 C	2011/06/24	2011/07/04
27732	Credit Suisse AG – Jiangxi Copper European Wts Jun 2011 A	2011/06/24	2011/07/04
27744	Credit Suisse AG – Ping An European Warrants Jun 2011 A	2011/06/24	2011/07/04
27828	Credit Suisse AG – Ping An European Warrants Jun 2011 B	2011/06/24	2011/07/04
27829	Credit Suisse AG – Ping An European Warrants Jun 2011 C	2011/06/24	2011/07/04
27140	Deutsche Bank AG – China Mobile European Warrants Jun 2011A	2011/06/24	2011/07/04
29774	Goldman Sachs SP (Asia) – Hutchison European Wts Jun 2011 B	2011/06/24	2011/07/04
28941	Goldman Sachs SP (Asia) – Li & Fung European Warrants Jun 11	2011/06/24	2011/07/04
18344	HK Bank – Maanshan Iron European Warrants Jun 2011	2011/06/24	2011/07/04

認購期屆滿之衍生權證(2011)(續)

股份代號	認股權證	最後買賣日期	除牌日期
27873	J P Morgan SP BV – BOCL European Warrants Jun 2011	2011/06/24	2011/07/04
28383	J P Morgan SP BV – China Life European Warrants Jun 2011 B	2011/06/24	2011/07/04
27878	J P Morgan SP BV – CM Bank European Warrants Jun 2011 C	2011/06/24	2011/07/04
27875	J P Morgan SP BV – Hang Lung Ppt European Warrants Jun 2011	2011/06/24	2011/07/04
27879	J P Morgan SP BV – Huaneng Power European Warrants Jun 2011	2011/06/24	2011/07/04
29528	J P Morgan SP BV – Hutchison European Warrants Jun 2011 B	2011/06/24	2011/07/04
27876	J P Morgan SP BV – Li & Fung European Warrants Jun 2011	2011/06/24	2011/07/04
27649	J P Morgan SP BV – Maanshan Iron European Warrants Jun 2011B	2011/06/24	2011/07/04
28245	J P Morgan SP BV – Ping An European Warrants Jun 2011	2011/06/24	2011/07/04
27877	J P Morgan SP BV – Stanchart European Warrants Jun 2011	2011/06/24	2011/07/04
27893	KBC Fin Products Int'l Ltd. – HSBC European Wts Jun 2011 B	2011/06/24	2011/07/04
25737	Macquarie Bank Ltd. – China Coal European Warrants Jun 2011	2011/06/24	2011/07/04
24689	Macquarie Bank Ltd. – China Mengniu European Wts Jun 2011	2011/06/24	2011/07/04
26576	Macquarie Bank Ltd. – Li Ning European Warrants Jun 2011	2011/06/24	2011/07/04
26739	Macquarie Bank Ltd. – SJM Holdings European Warrants Jun 11	2011/06/24	2011/07/04
24732	Macquarie Bank Ltd. – Stanchart European Warrants Jun 2011 A	2011/06/24	2011/07/04
26577	Macquarie Bank Ltd. – Stanchart European Warrants Jun 2011 B	2011/06/24	2011/07/04
23297	Nomura Int'l plc – A50 China European Warrants Jun 2011 A	2011/06/24	2011/07/04
23291	Nomura Int'l plc – Air China European Warrants Jun 2011	2011/06/24	2011/07/04
29016	Nomura Int'l plc – Alibaba European Warrants Jun 2011	2011/06/24	2011/07/04
27042	Nomura Int'l plc – Anhui Conch European Warrants Jun 2011	2011/06/24	2011/07/04
29013	Nomura Int'l plc – BYD European Warrants Jun 2011	2011/06/24	2011/07/04
26889	Nomura Int'l plc – C Transmission European Warrants Jun 2011	2011/06/24	2011/07/04
26891	Nomura Int'l plc – CC Bank European Warrants Jun 2011 A	2011/06/24	2011/07/04
26892	Nomura Int'l plc – CC Bank European Warrants Jun 2011 B	2011/06/24	2011/07/04
27469	Nomura Int'l plc – China Dongxiang European Warrants Jun2011	2011/06/24	2011/07/04
28079	Nomura Int'l plc – China Mobile European Warrants Jun 2011	2011/06/24	2011/07/04
27038	Nomura Int'l plc – China Telecom European Warrants Jun 2011	2011/06/24	2011/07/04
22948	Nomura Int'l plc – CNOOC European Warrants Jun 2011 A	2011/06/24	2011/07/04
25222	Nomura Int'l plc – CNOOC European Warrants Jun 2011 B	2011/06/24	2011/07/04
25675	Nomura Int'l plc – Hutchison European Warrants Jun 2011	2011/06/24	2011/07/04
22156	Nomura Int'l plc – ICBC European Warrants Jun 2011	2011/06/24	2011/07/04
29008	Nomura Int'l plc – JIANG European Warrants Jun 2011	2011/06/24	2011/07/04
23282	Nomura Int'l plc – SHK P European Warrants Jun 2011	2011/06/24	2011/07/04
25682	Nomura Int'l plc – Sinopharm European Put Warrants Jun 2011	2011/06/24	2011/07/04
27053	Nomura Int'l plc – Stanchart European Put Warrants Jun 2011	2011/06/24	2011/07/04
26896	Nomura Int'l plc – Stanchart European Warrants Jun 2011	2011/06/24	2011/07/04
29107	Nomura Int'l plc – Yurun Food European Warrants Jun 2011	2011/06/24	2011/07/04
27035	Nomura Int'l plc –Henderson Land Dev European Warrants Jun11	2011/06/24	2011/07/04
27658	RB of Scotland N.V. – BOCL European Warrants Jun 2011	2011/06/24	2011/07/04
27660	RB of Scotland N.V. – China Life European Wts Jun 2011 A	2011/06/24	2011/07/04
27661	RB of Scotland N.V. – China Life European Wts Jun 2011 B	2011/06/24	2011/07/04
27659	RB of Scotland N.V. – China Mobile European Wts Jun 2011 B	2011/06/24	2011/07/04
26993	RB of Scotland N.V. – HKEx European Warrants Jun 2011 C	2011/06/24	2011/07/04
27358	RB of Scotland N.V. – HWL European Warrants Jun 2011 B	2011/06/24	2011/07/04
27663	RB of Scotland N.V. – HWL European Warrants Jun 2011 C	2011/06/24	2011/07/04
27508	RB of Scotland N.V. – Sinopec Corp European Warrants Jun 11	2011/06/24	2011/07/04
26075	RB of Scotland N.V. – Tencent Holdings European Wts Jun 11B	2011/06/24	2011/07/04
25768	Standard Chartered Bank – CC Bank European Warrants Jun 11A	2011/06/24	2011/07/04
27779	Standard Chartered Bank – China Mobile European Wts Jun 11B	2011/06/24	2011/07/04
27421	Standard Chartered Bank – CSR Times European Wts Jun 2011	2011/06/24	2011/07/04
27678	Standard Chartered Bank–China Life European Warrants Jun 11	2011/06/24	2011/07/04
29096	UBS AG – CC Bank European Warrants Jun 2011 D	2011/06/24	2011/07/04
29024	UBS AG – HS Bank European Warrants Jun 2011	2011/06/24	2011/07/04
26530	Barclays Bank plc – Sinopec Corp European Put Wts Jul 2011	2011/06/27	2011/07/05
23518	BNP Paribas Arbit Issu B.V. – A50 China Euro Wts Jul 2011	2011/06/27	2011/07/05
22320	BNP Paribas Arbit Issu B.V. – Agile Ppt European Wts Jul 11	2011/06/27	2011/07/05
26106	BNP Paribas Arbit Issu B.V. – Agricultural Bank Eu Wt Jul 11	2011/06/27	2011/07/05
26638	BNP Paribas Arbit Issu B.V. – BOCL European Wts Jul 2011	2011/06/27	2011/07/05
28151	BNP Paribas Arbit Issu B.V. – CC Bank Euro Wts Jul 2011	2011/06/27	2011/07/05
27622	BNP Paribas Arbit Issu B.V. – Ch Ship Cont European Wt Jul11	2011/06/27	2011/07/05
24945	BNP Paribas Arbit Issu B.V. – China Life Euro Wts Jul 2011	2011/06/27	2011/07/05
26062	BNP Paribas Arbit Issu B.V. – CNOOC European Wts Jul 2011	2011/06/27	2011/07/05
22030	BNP Paribas Arbit Issu B.V. – HKEx European Wts Jul 2011 A	2011/06/27	2011/07/05
22880	BNP Paribas Arbit Issu B.V. – HKEx European Wts Jul 2011 B	2011/06/27	2011/07/05
26641	BNP Paribas Arbit Issu B.V. – HSBC European Wts Jul 2011 A	2011/06/27	2011/07/05
27849	BNP Paribas Arbit Issu B.V. – HSBC European Wts Jul 2011 B	2011/06/27	2011/07/05
25455	BNP Paribas Arbit Issu B.V. – ICBC European Put Wts Jul 2011	2011/06/27	2011/07/05
26504	BNP Paribas Arbit Issu B.V. – ICBC European Wts Jul 2011	2011/06/27	2011/07/05
24523	BNP Paribas Arbit Issu B.V. – Kerry Ppt European Wts Jul11	2011/06/27	2011/07/05
27770	BNP Paribas Arbit Issu B.V. – Tencent Holdings Eu Wts Jul11A	2011/06/27	2011/07/05
24524	BNP Paribas Arbit Issu B.V. –MTRC European Warrants Jul 2011	2011/06/27	2011/07/05
25963	BNP Paribas Arbit Issu B.V. –Dongfeng Motor European Wt Jul11	2011/06/27	2011/07/05
28947	BOCI Asia Ltd. – CC Bank European Put Warrants Jul 2011	2011/06/27	2011/07/05
26358	BOCI Asia Ltd. – China Shenhua European Warrants Jul 2011 A	2011/06/27	2011/07/05
27860	BOCI Asia Ltd. – China Shenhua European Warrants Jul 2011 B	2011/06/27	2011/07/05
26283	BOCI Asia Ltd. – HKEx European Put Warrants Jul 2011	2011/06/27	2011/07/05
25919	BOCI Asia Ltd. – Tencent Holdings European Warrants Jul 2011	2011/06/27	2011/07/05
23494	BOCI Asia Ltd. –Tencent Holdings European Put Warrants Jul11	2011/06/27	2011/07/05
28990	CC Rabobank B.A. – Ch Mobile European Put Wts Jul 2011	2011/06/27	2011/07/05
23466	Citigroup Global Mkt H Inc. – Angang Steel European Wt Jul11	2011/06/27	2011/07/05
25390	Credit Suisse – Cheung Kong European Put Warrants Jul 2011A	2011/06/27	2011/07/05
27749	Credit Suisse AG – BOCL European Warrants Jul 2011	2011/06/27	2011/07/05
24468	Credit Suisse AG – Cheung Kong European Warrants Jul 2011	2011/06/27	2011/07/05
27747	Credit Suisse AG – CM Bank European Warrants Jul 2011	2011/06/27	2011/07/05
29663	Credit Suisse AG – Li & Fung European Warrants Jul 2011	2011/06/27	2011/07/05
26745	Deutsche Bank AG – China Coal European Warrants Jul 2011	2011/06/27	2011/07/05

認購期屆滿之衍生權證(2011)(續)

股份代號	認股權證	最後買賣日期	除牌日期
29312	Deutsche Bank AG – HSBC European Warrants Jul 2011 C	2011/06/27	2011/07/05
27150	Deutsche Bank AG – Tencent Holdings European Warrants Jul11B	2011/06/27	2011/07/05
27945	Goldman Sachs SP (Asia) – CC Bank Euro Put Wts Jul 2011	2011/06/27	2011/07/05
27636	Goldman Sachs SP (Asia) – CC Bank European Wts Jul 2011 A	2011/06/27	2011/07/05
29481	Goldman Sachs SP (Asia) – China Life Euro Put Wts Jul 2011	2011/06/27	2011/07/05
25992	Goldman Sachs SP (Asia) – China Life Euro Wts Jul 2011 A	2011/06/27	2011/07/05
27944	Goldman Sachs SP (Asia) – Evergrande European Wts Jul 2011 A	2011/06/27	2011/07/05
27129	Goldman Sachs SP (Asia) – Hutchison European Wts Jul 2011 A	2011/06/27	2011/07/05
27780	Goldman Sachs SP (Asia) – Minsheng Bank European Wts Jul2011	2011/06/27	2011/07/05
27783	Goldman Sachs SP (Asia) – Yanzhou Coal European Wts Jul 2011	2011/06/27	2011/07/05
24773	HK Bank – PICC European Warrants Jul 2011 A	2011/06/27	2011/07/05
27959	KBC Fin Products Int'l Ltd. – Ch Mobile Euro Wt Jul 2011 A	2011/06/27	2011/07/05
28557	KBC Fin Products Int'l Ltd. – Ch Mobile Euro Wt Jul 2011 D	2011/06/27	2011/07/05
28704	KBC Fin Products Int'l Ltd. – China Life Euro Wts Jul 2011 B	2011/06/27	2011/07/05
26624	KBC Fin Products Int'l Ltd. – CMB European Warrants Jul 2011	2011/06/27	2011/07/05
25769	KBC Fin Products Int'l Ltd. – CNOOC European Wts Jul 2011	2011/06/27	2011/07/05
23222	KBC Fin Products Int'l Ltd. – HKEx European Warrants Jul 11A	2011/06/27	2011/07/05
24105	KBC Fin Products Int'l Ltd. – Huaneng Power Eur Wts Jul 2011	2011/06/27	2011/07/05
28053	KBC Fin Products Int'l Ltd. – Hutchison Euro Wts Jul 2011 B	2011/06/27	2011/07/05
27535	KBC Fin Products Int'l Ltd. – ICBC European Wts Jul 2011	2011/06/27	2011/07/05
27968	KBC Fin Products Int'l Ltd. – PetroChina Euro Wts Jul 2011	2011/06/27	2011/07/05
24029	KBC Fin Products Int'l Ltd. – SHK Ppt Euro Put Wts Jul 2011	2011/06/27	2011/07/05
27964	KBC Fin Products Int'l Ltd. – Sinopec Corp Eu Put Wt Jul2011	2011/06/27	2011/07/05
27962	KBC Fin Products Int'l Ltd. – Sinopec Euro Wts Jul 2011	2011/06/27	2011/07/05
28314	KBC Fin Products Int'l Ltd. – Tencent Holdings Eu Wt Jul 11C	2011/06/27	2011/07/05
27144	Macquarie Bank Ltd. – Alibaba European Warrants Jul 2011	2011/06/27	2011/07/05
25784	Macquarie Bank Ltd. – Henderson Land Dev Euro Wts Jul 2011	2011/06/27	2011/07/05
24230	Macquarie Bank Ltd. – R&F Ppt European Warrants Jul 2011	2011/06/27	2011/07/05
26455	Macquarie Bank Ltd. – Sino Land European Warrants Jul 2011	2011/06/27	2011/07/05
24266	Macquarie Bank Ltd. – Tencent European Warrants Jul 2011 A	2011/06/27	2011/07/05
28167	Merrill Lynch Int'l & Co. C.V. – Ch Mobile Eur Wt Jul 2011	2011/06/27	2011/07/05
28984	Merrill Lynch Int'l & Co. C.V. – China Life Eu Wt Jul 2011	2011/06/27	2011/07/05
23425	Merrill Lynch Int'l & Co. C.V. – Tencent Euro Put Wts Jul11	2011/06/27	2011/07/05
29748	Nomura Int'l plc – Li & Fung European Warrants Jul 2011	2011/06/27	2011/07/05
24396	RB of Scotland N.V. – HKEx European Warrants Jul 2011 B	2011/06/27	2011/07/05
29737	RB of Scotland N.V. – HSBC European Warrants Jul 2011 B	2011/06/27	2011/07/05
29735	RB of Scotland N.V. – Sinopec Corp European Wts Jul 2011	2011/06/27	2011/07/05
26417	SGA Societe Generale Acceptance N.V. – BOCHK Eur Wt Jul 2011	2011/06/27	2011/07/05
27594	SGA Societe Generale Acceptance N.V. – BOCL Eu Wt Jul 2011	2011/06/27	2011/07/05
28529	SGA Societe Generale Acceptance N.V. – Ch Mob Eu Wt Jul 11B	2011/06/27	2011/07/05
26474	SGA Societe Generale Acceptance N.V. – CHALCO Eu Wt Jul 2011	2011/06/27	2011/07/05
27596	SGA Societe Generale Acceptance N.V. – CITBK Euro Wt Jul 11	2011/06/27	2011/07/05
28644	SGA Societe Generale Acceptance N.V. – CMB Euro Wts Jul 11B	2011/06/27	2011/07/05
28659	SGA Societe Generale Acceptance N.V. – Dongfeng Eu Wt Jul 11	2011/06/27	2011/07/05
24422	SGA Societe Generale Acceptance N.V. – HKEx Eu Wt Jul 2011 B	2011/06/27	2011/07/05
22460	SGA Societe Generale Acceptance N.V. – HSBC Eu Wt Jul 2011 A	2011/06/27	2011/07/05
27367	SGA Societe Generale Acceptance N.V. – Li & Fung Eu Wt Jul11	2011/06/27	2011/07/05
24674	SGA Societe Generale Acceptance N.V. – PICC P&C Eu Wt Jul 11	2011/06/27	2011/07/05
28294	SGA Societe Generale Acceptance N.V. – Ping An Eu Wt Jul 11	2011/06/27	2011/07/05
27256	SGA Societe Generale Acceptance N.V.-C Transmiss Eu Wt Jul11B	2011/06/27	2011/07/05
20537	SGA Societe Generale Acceptance NV-Maanshan Iron Eu Wt Jul11	2011/06/27	2011/07/05
27884	Standard Chartered Bank – China Life Euro Put Wts Jul11	2011/06/27	2011/07/05
27114	Standard Chartered Bank – ICBC European Warrants Jul 2011	2011/06/27	2011/07/05
27253	Standard Chartered Bank-China Life European Warrants Jul 11B	2011/06/27	2011/07/05
28161	UBS AG – China Mobile European Warrants Jul 2011 B	2011/06/27	2011/07/05
26710	UBS AG – HKEx European Warrants Jul 2011 C	2011/06/27	2011/07/05
29284	UBS AG – HSBC European Warrants Jul 2011 B	2011/06/27	2011/07/05
29618	UBS AG – Sinopec Corp European Warrants Jul 2011 B	2011/06/27	2011/07/05
29741	UBS AG – Tencent Holdings European Warrants Jul 2011 B	2011/06/27	2011/07/05
27933	BNP Paribas Arbit Issu B.V. – BOCHK European Warrants Jul 11	2011/06/28	2011/07/06
27236	BNP Paribas Arbit Issu B.V. – Ch Mobile Euro Wts Jul 2011	2011/06/28	2011/07/06
27934	BNP Paribas Arbit Issu B.V. – Cheung Kong Euro Wt Jul 2011	2011/06/28	2011/07/06
27909	BNP Paribas Arbit Issu B.V. – CITIC Bank Euro Wts Jul 2011	2011/06/28	2011/07/06
27372	BNP Paribas Arbit Issu B.V. – Esprit European Wts Jul 2011	2011/06/28	2011/07/06
27935	BNP Paribas Arbit Issu B.V. – HKEx European Wts Jul 2011 C	2011/06/28	2011/07/06
27969	BNP Paribas Arbit Issu B.V. – Hutchison Euro Wts Jul 2011 B	2011/06/28	2011/07/06
27937	BNP Paribas Arbit Issu B.V. – Ping An European Wts Jul 2011	2011/06/28	2011/07/06
29458	BNP Paribas Arbit Issu B.V. – Tencent Holdings Eu Wts Jul11C	2011/06/28	2011/07/06
27912	BNP Paribas Arbit Issu B.V. -Li Ning European Warrants Jul11	2011/06/28	2011/07/06
27416	BOCI Asia Ltd. – GCL-Poly Energy European Warrants Jul 2011A	2011/06/28	2011/07/06
28177	BOCI Asia Ltd. – HS Bank European Warrants Jul 2011	2011/06/28	2011/07/06
17393	CC Rabobank B.A. – HSBC European Warrants Jul 2011 A	2011/06/28	2011/07/06
27563	Citigroup Global Mkt H Inc. – China Mobile Eur Wt Jul 2011	2011/06/28	2011/07/06
27529	Deutsche Bank AG – Henganintl European Warrants Jul 2011	2011/06/28	2011/07/06
28957	Deutsche Bank AG – HKEx European Warrants Jul 2011 C	2011/06/28	2011/07/06
27284	Deutsche Bank AG – ICBC European Warrants Jul 2011 B	2011/06/28	2011/07/06
28401	Goldman Sachs SP (Asia) – BOC HK European Warrants Jul 2011	2011/06/28	2011/07/06
25432	KBC Fin Products Int'l Ltd. – BOC HK European Wts Jul 2011 A	2011/06/28	2011/07/06
24571	KBC Fin Products Int'l Ltd. – Cheung Kong Eur Wts Jul 2011 A	2011/06/28	2011/07/06
26987	KBC Fin Products Int'l Ltd. – China Tel Euro Wts Jul 2011	2011/06/28	2011/07/06
25459	KBC Fin Products Int'l Ltd. – HKEx European Put Wts Jul 2011	2011/06/28	2011/07/06
25323	KBC Fin Products Int'l Ltd. – HKEx European Warrants Jul 11C	2011/06/28	2011/07/06
17271	KBC Fin Products Int'l Ltd. – HSBC European Wts Jul 2011 A	2011/06/28	2011/07/06
27693	KBC Fin Products Int'l Ltd. – Ping An European Wts Jul 2011A	2011/06/28	2011/07/06
25326	KBC Fin Products Int'l Ltd. – Tencent Holdings Eu Wt Jul11A	2011/06/28	2011/07/06
27727	Macquarie Bank Ltd. – BankComm European Put Wts Jul 2011	2011/06/28	2011/07/06
27723	Macquarie Bank Ltd. – BankComm European Warrants Jul 2011	2011/06/28	2011/07/06

認購期屆滿之衍生權證(2011)(續)

股份代號	認股權證	最後買賣日期	除牌日期
23212	Macquarie Bank Ltd. – CHALCO European Warrants Jul 2011	2011/06/28	2011/07/06
21125	Macquarie Bank Ltd. – Cheung Kong European Warrants Jul 2011	2011/06/28	2011/07/06
23404	Macquarie Bank Ltd. – China Coal European Warrants Jul 2011	2011/06/28	2011/07/06
27724	Macquarie Bank Ltd. – China Railway European Wts Jul 2011	2011/06/28	2011/07/06
21648	Macquarie Bank Ltd. – China Unicom European Wts Jul 2011	2011/06/28	2011/07/06
28057	Macquarie Bank Ltd. – CM Bank European Warrants Jul 2011 A	2011/06/28	2011/07/06
28573	Macquarie Bank Ltd. – CM Bank European Warrants Jul 2011 B	2011/06/28	2011/07/06
27643	Macquarie Bank Ltd. – CNOOC European Put Warrants Jul 2011	2011/06/28	2011/07/06
25625	Macquarie Bank Ltd. – CNOOC European Warrants Jul 2011	2011/06/28	2011/07/06
24043	Macquarie Bank Ltd. – Dongfeng Motor European Wts Jul 2011 A	2011/06/28	2011/07/06
27882	Macquarie Bank Ltd. – Hang Seng Bank European Wts Jul 2011	2011/06/28	2011/07/06
23039	Macquarie Bank Ltd. – HKEx European Warrants Jul 2011 A	2011/06/28	2011/07/06
27481	Macquarie Bank Ltd. – ICBC European Put Warrants Jul 2011	2011/06/28	2011/07/06
26491	Macquarie Bank Ltd. – ICBC European Warrants Jul 2011 A	2011/06/28	2011/07/06
27477	Macquarie Bank Ltd. – ICBC European Warrants Jul 2011 B	2011/06/28	2011/07/06
24433	Macquarie Bank Ltd. – PICC P&C European Warrants Jul 2011	2011/06/28	2011/07/06
25861	Macquarie Bank Ltd. – Tencent European Warrants Jul 2011 B	2011/06/28	2011/07/06
27591	Macquarie Bank Ltd. – CHALCO European Put Warrants Jul 2011	2011/06/28	2011/07/06
29809	UBS AG – HKEx European Warrants Jul 2011 E	2011/06/28	2011/07/06
27085	BNP Paribas Arbit Issu B.V. – AIA European Warrants Jul 2011	2011/06/29	2011/07/07
29320	CC Rabobank B.A. – CNBM European Warrants Jul 2011	2011/06/29	2011/07/07
26992	KBC Fin Products Int'l Ltd. – China Overseas Eu Put Wt Jul 11	2011/06/29	2011/07/07
28025	KBC Fin Products Int'l Ltd. – Anhui Conch Euro Put Wt Jul 11	2011/06/29	2011/07/07
28017	KBC Fin Products Int'l Ltd. – Anhui Conch Euro Wts Jul 2011	2011/06/29	2011/07/07
28030	KBC Fin Products Int'l Ltd. – Sinopharm Euro Put Wts Jul 2011	2011/06/29	2011/07/07
23927	Macquarie Bank Ltd. – Cathay Pacific European Wts Jul 2011	2011/06/29	2011/07/07
26705	Macquarie Bank Ltd. – China Life European Put Wts Jul 2011	2011/06/29	2011/07/07
26701	Macquarie Bank Ltd. – China Life European Wts Jul 2011	2011/06/29	2011/07/07
27143	Macquarie Bank Ltd. – Huaneng Power European Wts Jul 2011	2011/06/29	2011/07/07
17997	Macquarie Bank Ltd. – Shanshui Cement European Wts Jul 11	2011/06/29	2011/07/07
23206	Macquarie Bank Ltd. – Tencent European Put Warrants Jul 2011	2011/06/29	2011/07/07
10050	Nomura Int'l plc – Apple European Warrants Jul 2011 A	2011/06/29	2011/07/07
24928	SGA Societe Generale Acceptance N.V. – A50 Ch Eu Wt Jul 2011	2011/06/29	2011/07/07
28007	SGA Societe Generale Acceptance N.V. – AGBK Eu Wt Jul 2011 A	2011/06/29	2011/07/07
28009	SGA Societe Generale Acceptance N.V. – CCB Eur Wt Jul 2011A	2011/06/29	2011/07/07
27993	SGA Societe Generale Acceptance N.V. – CLife Eu Wt Jul 2011B	2011/06/29	2011/07/07
29146	SGA Societe Generale Acceptance N.V. – HWL Eur Wt Jul 2011 C	2011/06/29	2011/07/07
28011	SGA Societe Generale Acceptance N.V. – ICBC Eu Wt Jul 2011	2011/06/29	2011/07/07
27973	CC Rabobank B.A. – Weichai Power European Warrants Jul 2011	2011/06/30	2011/07/08
27957	KBC Fin Products Int'l Ltd. – BOC HK European Wts Jul 2011 B	2011/06/30	2011/07/08
14428	Merrill Lynch Int'l & Co. C.V. – HSBC Euro Wts Jul 2011A	2011/06/30	2011/07/08
28003	RB of Scotland N.V. – China Shenhua European Wts Jul 2011	2011/06/30	2011/07/08
28001	RB of Scotland N.V. – Jiangxi Copper European Wts Jul 2011 A	2011/06/30	2011/07/08
28002	RB of Scotland N.V. – Jiangxi Copper European Wts Jul 2011 B	2011/06/30	2011/07/08
28770	CC Rabobank B.A. – Ch Mobile European Warrants Jul 2011 B	2011/07/04	2011/07/11
27532	KBC Fin Products Int'l Ltd. – CC Bank Euro Wts Jul 2011 A	2011/07/04	2011/07/11
27960	KBC Fin Products Int'l Ltd. – Ch Mobile Euro Wt Jul 2011 B	2011/07/04	2011/07/11
29562	KBC Fin Products Int'l Ltd. – Ch Mobile Euro Wt Jul 2011 E	2011/07/04	2011/07/11
27692	KBC Fin Products Int'l Ltd. – China Life Euro Wts Jul 2011 A	2011/07/04	2011/07/11
24110	KBC Fin Products Int'l Ltd. – CK(H) Euro Put Wts Jul 2011	2011/07/04	2011/07/11
27891	KBC Fin Products Int'l Ltd. – HS Bank European Wts Jul 2011	2011/07/04	2011/07/11
27710	KBC Fin Products Int'l Ltd. – Hutchison Euro Wts Jul 2011 A	2011/07/04	2011/07/11
27483	KBC Fin Products Int'l Ltd. – KECL European Warrants Jul 2011	2011/07/04	2011/07/11
28024	KBC Fin Products Int'l Ltd. – Sinopharm Euro Wts Jul 2011A	2011/07/04	2011/07/11
28348	Nomura Int'l plc – BOCL European Warrants Jul 2011 B	2011/07/04	2011/07/11
27603	Standard Chartered Bank – Ping An European Warrants Jul 2011	2011/07/04	2011/07/11
23550	Barclays Bank plc – Agricultural Bank European Wts Jul 2011A	2011/07/05	2011/07/12
26313	Barclays Bank plc – Agricultural Bk European Put Wts Jul 11	2011/07/05	2011/07/12
25902	Barclays Bank plc – BOCL European Put Warrants Jul 2011	2011/07/05	2011/07/12
25893	Barclays Bank plc – BOCL European Warrants Jul 2011	2011/07/05	2011/07/12
23551	Barclays Bank plc – China Coal European Warrants Jul 2011	2011/07/05	2011/07/12
28600	Barclays Bank plc – China Life European Warrants Jul 2011	2011/07/05	2011/07/12
24913	Barclays Bank plc – R&F Ppt European Warrants Jul 2011	2011/07/05	2011/07/12
10032	BNP Paribas Arbit Issu B.V. – EUR/USD European Put Wts Jul 11	2011/07/05	2011/07/12
28824	BNP Paribas Arbit Issu B.V. – Tencent Holdings Eu Wts Jul 11B	2011/07/05	2011/07/12
10037	BNP Paribas Arbit Issu B.V. – USD/YEN European Put Wts Jul 11	2011/07/05	2011/07/12
10036	BNP Paribas Arbit Issu B.V. – EUR/USD European Warrants Jul 11	2011/07/05	2011/07/12
10031	BNP Paribas Arbit Issu B.V. – USD/YEN European Warrants Jul 11	2011/07/05	2011/07/12
28040	BOCI Asia Ltd. – Geely Auto European Warrants Jul 2011	2011/07/05	2011/07/12
25371	BOCI Asia Ltd. – Hutchison European Warrants Jul 2011	2011/07/05	2011/07/12
24818	BOCI Asia Ltd. – Li & Fung European Warrants Jul 2011	2011/07/05	2011/07/12
24840	BOCI Asia Ltd. – Yanzhou Coal European Warrants Jul 2011	2011/07/05	2011/07/12
29183	CC Rabobank B.A. – HSBC European Warrants Jul 2011 B	2011/07/05	2011/07/12
29268	CC Rabobank B.A. – Minsheng Bank European Wts Jul 2011	2011/07/05	2011/07/12
28773	CC Rabobank B.A. – PetroChina European Warrants Jul 2011	2011/07/05	2011/07/12
28788	CC Rabobank B.A. – Wynn Macau European Warrants Jul 2011	2011/07/05	2011/07/12
27835	Citigroup Global Mkt H Inc. – China Tel Euro Wts Jul 2011 A	2011/07/05	2011/07/12
24362	Citigroup Global Mkt H Inc. – CM Bank European Wts Jul 2011	2011/07/05	2011/07/12
27906	Citigroup Global Mkt H Inc. – Esprit European Wts Jul 2011	2011/07/05	2011/07/12
22265	Citigroup Global Mkt H Inc. – Longfor PPT European Wts Jul 11	2011/07/05	2011/07/12
27979	Credit Suisse AG – Agricultural Bank European Wts Jul 2011 A	2011/07/05	2011/07/12
10068	Credit Suisse AG – Apple European Warrants Jul 2011	2011/07/05	2011/07/12
26036	Credit Suisse AG – China Coal European Warrants Jul 2011	2011/07/05	2011/07/12
28325	Credit Suisse AG – Hutchison European Put Warrants Jul 2011D	2011/07/05	2011/07/12
11062	Credit Suisse AG – Hutchison European Warrants Jul 2011 E	2011/07/05	2011/07/12
29292	Credit Suisse AG – Tencent Holdings European Wts Jul 2011 C	2011/07/05	2011/07/12
10029	Deutsche Bank AG – AUD/USD European Warrants Jul 2011	2011/07/05	2011/07/12

認購期屆滿之衍生權證(2011)(續)

股份代號	認股權證	最後買賣日期	除牌日期
27387	Deutsche Bank AG – BOCL European Warrants Jul 2011	2011/07/05	2011/07/12
28106	Deutsche Bank AG – BYD European Warrants Jul 2011	2011/07/05	2011/07/12
27137	Deutsche Bank AG – CC Bank European Warrants Jul 2011 A	2011/07/05	2011/07/12
28638	Deutsche Bank AG – China Mobile European Warrants Jul 2011	2011/07/05	2011/07/12
10034	Deutsche Bank AG – GBP/USD European Put Warrants Jul 2011	2011/07/05	2011/07/12
10030	Deutsche Bank AG – GBP/USD European Warrants Jul 2011	2011/07/05	2011/07/12
28109	Deutsche Bank AG – Geely Auto European Warrants Jul 2011	2011/07/05	2011/07/12
28911	Deutsche Bank AG – Hutchison European Warrants Jul 2011 B	2011/07/05	2011/07/12
24449	Deutsche Bank AG – PICC P&C European Warrants Jul 2011 A	2011/07/05	2011/07/12
27989	Goldman Sachs SP (Asia) – Cheung Kong European Wts Jul 2011	2011/07/05	2011/07/12
28149	Goldman Sachs SP (Asia) – China Mobile Euro Put Wts Jul 2011	2011/07/05	2011/07/12
27782	Goldman Sachs SP (Asia) – Sinopharm European Warrants Jul 11	2011/07/05	2011/07/12
28111	J P Morgan SP BV – China Life European Warrants Jul 2011	2011/07/05	2011/07/12
25874	KBC Fin Products Int'l Ltd. – A50 Ch European Put Wts Jul11A	2011/07/05	2011/07/12
28118	KBC Fin Products Int'l Ltd. – Hutchison Eur Put Wts Jul 11E	2011/07/05	2011/07/12
29834	KBC Fin Products Int'l Ltd. – YZ Coal European Wts Jul 2011B	2011/07/05	2011/07/12
28551	Macquarie Bank Ltd. – Yurun Food European Warrants Jul 2011	2011/07/05	2011/07/12
23422	Merrill Lynch Int'l & Co. C.V. – CK(H) European Wts Jul 2011	2011/07/05	2011/07/12
22217	Merrill Lynch Int'l & Co. C.V. – Hutchison Euro Wts Jul 11B	2011/07/05	2011/07/12
10053	Nomura Int'l plc – Apple European Warrants Jul 2011 B	2011/07/05	2011/07/12
28044	SGA Societe Generale Acceptance N.V. – HSBC Eu Wt Jul 2011 B	2011/07/05	2011/07/12
27018	SGA Societe Generale Acceptance N.V. – SHK P Eu Wt Jul 2011	2011/07/05	2011/07/12
28751	Standard Chartered Bank – HKEx European Warrants Jul 2011	2011/07/05	2011/07/12
26974	Standard Chartered Bank – MTRC European Warrants Jul 2011	2011/07/05	2011/07/12
27941	Standard Chartered Bank – Sinopec Corp European Wts Jul 2011	2011/07/05	2011/07/12
27929	UBS AG – Agricultural Bank European Warrants Jul 2011 A	2011/07/05	2011/07/12
27930	UBS AG – BOCL European Warrants Jul 2011	2011/07/05	2011/07/12
29379	UBS AG – CC Bank European Warrants Jul 2011 C	2011/07/05	2011/07/12
28121	UBS AG – Cheung Kong European Warrants Jul 2011	2011/07/05	2011/07/12
27765	UBS AG – China Life European Warrants Jul 2011 A	2011/07/05	2011/07/12
26828	UBS AG – China Overseas European Warrants Jul 2011	2011/07/05	2011/07/12
28124	UBS AG – Hutchison European Warrants Jul 2011 B	2011/07/05	2011/07/12
27777	UBS AG – ICBC European Warrants Jul 2011	2011/07/05	2011/07/12
24565	UBS AG – PICC European Warrants Jul 2011	2011/07/05	2011/07/12
28800	UBS AG – Wynn Macau European Warrants Jul 2011	2011/07/05	2011/07/12
10033	Deutsche Bank AG – Apple European Warrants Jul 2011 A	2011/07/06	2011/07/13
21876	Macquarie Bank Ltd. – China COSCO European Warrants Jul 2011	2011/07/06	2011/07/13
28147	Macquarie Bank Ltd. – Hutchison European Warrants Jul 2011 B	2011/07/06	2011/07/13
27403	RB of Scotland N.V. – CNOOC European Warrants Jul 2011	2011/07/06	2011/07/13
26017	HK Bank – SHK Ppt European Put Warrants Jul 2011	2011/07/07	2011/07/14
27355	KBC Fin Products Int'l Ltd. – Esprit European Wts Jul 2011	2011/07/07	2011/07/14
28187	Macquarie Bank Ltd. – Sh Petrochem European Wts Jul 2011	2011/07/07	2011/07/14
28055	SGA Societe Generale Acceptance N.V. – CMB Euro Wts Jul 11A	2011/07/07	2011/07/14
26813	SGA Societe Generale Acceptance N.V. – CNBM Euro Wts Jul2011A	2011/07/07	2011/07/14
26814	SGA Societe Generale Acceptance NV-New World Dev Eu Wt Jul11	2011/07/07	2011/07/14
28218	RB of Scotland N.V. – HSBC European Warrants Jul 2011 A	2011/07/08	2011/07/15
28219	RB of Scotland N.V. – HWL European Warrants Jul 2011	2011/07/08	2011/07/15
11241	Credit Suisse AG – Agricultural Bank European Wts Jul 2011 C	2011/07/11	2011/07/18
28446	Goldman Sachs SP (Asia) – China Mobile Euro Wts Jul 2011 B	2011/07/11	2011/07/18
27398	Goldman Sachs SP (Asia) – SHK Ppt European Warrants Jul 2011	2011/07/11	2011/07/18
27874	J P Morgan SP BV – BOCL European Warrants Jul 2011	2011/07/11	2011/07/18
27712	KBC Fin Products Int'l Ltd. – A50 Ch Euro Wts Jul 2011	2011/07/11	2011/07/18
27714	KBC Fin Products Int'l Ltd. – A50 Ch European Put Wts Jul11B	2011/07/11	2011/07/18
28194	KBC Fin Products Int'l Ltd. – Angang Steel Euro Put Wt Jul11	2011/07/11	2011/07/18
27958	KBC Fin Products Int'l Ltd. – BOC HK Euro Put Wts Jul 2011	2011/07/11	2011/07/18
27533	KBC Fin Products Int'l Ltd. – CC Bank Euro Wts Jul 2011 B	2011/07/11	2011/07/18
28066	KBC Fin Products Int'l Ltd. – Ch Mobile Euro Wt Jul 2011 C	2011/07/11	2011/07/18
28113	KBC Fin Products Int'l Ltd. – Cheung Kong Eur Wts Jul 2011 B	2011/07/11	2011/07/18
28196	KBC Fin Products Int'l Ltd. – CNBM European Put Wts Jul11	2011/07/11	2011/07/18
25981	KBC Fin Products Int'l Ltd. – HKEx European Warrants Jul 11D	2011/07/11	2011/07/18
27408	KBC Fin Products Int'l Ltd. – Jiangxi Copper Eu Put Wt Jul11	2011/07/11	2011/07/18
26983	KBC Fin Products Int'l Ltd. – Minsheng Bank Euro Wt Jul 2011	2011/07/11	2011/07/18
29409	KBC Fin Products Int'l Ltd. – Ping An European Wts Jul 2011B	2011/07/11	2011/07/18
25461	KBC Fin Products Int'l Ltd. – SHK Ppt European Wts Jul 2011	2011/07/11	2011/07/18
26943	KBC Fin Products Int'l Ltd. – Tencent Holdings Eu Wt Jul 11B	2011/07/11	2011/07/18
28193	KBC Fin Products Int'l Ltd. – YZ Coal European Wts Jul 2011A	2011/07/11	2011/07/18
28184	Macquarie Bank Ltd. – Agile Ppt European Warrants Jul 2011 B	2011/07/11	2011/07/18
26527	Barclays Bank plc – Agricultural Bank European Wts Jul 2011B	2011/07/12	2011/07/19
24910	Barclays Bank plc – Chi Res Power European Warrants Jul 2011	2011/07/12	2011/07/19
24920	Barclays Bank plc – GCL-Poly Energy European Warrants Jul 11	2011/07/12	2011/07/19
23027	Barclays Bank plc – HKEx European Warrants Jul 2011 A	2011/07/12	2011/07/19
28598	Barclays Bank plc – Hutchison European Warrants Jul 2011	2011/07/12	2011/07/19
25894	Barclays Bank plc – Jiangxi Copper European Warrants Jul 11	2011/07/12	2011/07/19
25898	Barclays Bank plc – Yanzhou Coal European Warrants Jul 2011	2011/07/12	2011/07/19
20411	BNP Paribas Arbit Issu B.V. – Ch Comm Cons Eur Wt Jul 2011	2011/07/12	2011/07/19
29089	BOCI Asia Ltd. – CC Bank European Warrants Jul 2011	2011/07/12	2011/07/19
28434	BOCI Asia Ltd. – China Life European Warrants Jul 2011	2011/07/12	2011/07/19
28769	CC Rabobank B.A. – Ch Mobile European Warrants Jul 2011 A	2011/07/12	2011/07/19
28768	CC Rabobank B.A. – China Life European Warrants Jul 2011	2011/07/12	2011/07/19
28786	CC Rabobank B.A. – Sands China European Warrants Jul 2011	2011/07/12	2011/07/19
27562	Citigroup Global Mkt H Inc. – CC Bank European Wts Jul 2011	2011/07/12	2011/07/19
28220	Citigroup Global Mkt H Inc. – China Life Euro Wts Jul 2011	2011/07/12	2011/07/19
22260	Citigroup Global Mkt H Inc. – Datang European Warrants Jul11	2011/07/12	2011/07/19
26256	Citigroup Global Mkt H Inc. – Geely Auto European Wts Jul11	2011/07/12	2011/07/19
27346	Citigroup Global Mkt H Inc. – Li Ning European Wts Jul 2011B	2011/07/12	2011/07/19
29149	Citigroup Global Mkt H Inc. – Minsheng Bank Euro Wts Jul 11	2011/07/12	2011/07/19
27291	Citigroup Global Mkt H Inc. – Sh Ind H European Wts Jul 2011	2011/07/12	2011/07/19

認購期屆滿之衍生權證(2011)(續)

股份代號	認股權證	最後買賣日期	除牌日期
25971	Credit Suisse AG – China COSCO European Warrants Jul 2011 A	2011/07/12	2011/07/19
26037	Credit Suisse AG – China COSCO European Warrants Jul 2011 B	2011/07/12	2011/07/19
29939	Credit Suisse AG – CNOOC European Warrants Jul 2011 A	2011/07/12	2011/07/19
23589	Credit Suisse AG – HKEx European Put Warrants Jul 2011	2011/07/12	2011/07/19
23585	Credit Suisse AG – HKEx European Warrants Jul 2011 A	2011/07/12	2011/07/19
26604	Credit Suisse AG – HKEx European Warrants Jul 2011 C	2011/07/12	2011/07/19
28255	Credit Suisse AG – Hutchison European Put Warrants Jul 2011B	2011/07/12	2011/07/19
28869	Credit Suisse AG – Lenovo European Warrants Jul 2011	2011/07/12	2011/07/19
28392	Deutsche Bank AG – Dongfeng Motor European Warrants Jul 11	2011/07/12	2011/07/19
27275	Deutsche Bank AG – Agricultural Bk European Warrants Jul 11B	2011/07/12	2011/07/19
10043	Deutsche Bank AG – Apple European Warrants Jul 2011 B	2011/07/12	2011/07/19
28208	Deutsche Bank AG – Bank of EA European Warrants Jul 2011	2011/07/12	2011/07/19
28872	Deutsche Bank AG – CC Bank European Warrants Jul 2011 B	2011/07/12	2011/07/19
26706	Deutsche Bank AG – CNOOC European Warrants Jul 2011 A	2011/07/12	2011/07/19
29158	Deutsche Bank AG – CNOOC European Warrants Jul 2011 B	2011/07/12	2011/07/19
28140	Deutsche Bank AG – Esprit European Warrants Jul 2011	2011/07/12	2011/07/19
23260	Deutsche Bank AG – HKEx European Warrants Jul 2011 A	2011/07/12	2011/07/19
29160	Deutsche Bank AG – HSBC European Warrants Jul 2011 B	2011/07/12	2011/07/19
29972	Deutsche Bank AG – HSBC European Warrants Jul 2011 D	2011/07/12	2011/07/19
28966	Deutsche Bank AG – Hutchison European Warrants Jul 2011 C	2011/07/12	2011/07/19
29811	Deutsche Bank AG – Hutchison European Warrants Jul 2011 D	2011/07/12	2011/07/19
28967	Deutsche Bank AG – PetroChina European Warrants Jul 2011	2011/07/12	2011/07/19
28142	Deutsche Bank AG – Sands China European Warrants Jul 2011 A	2011/07/12	2011/07/19
28210	Deutsche Bank AG – Sinofert European Warrants Jul 2011	2011/07/12	2011/07/19
28211	Deutsche Bank AG – Wynn Macau European Warrants Jul 2011	2011/07/12	2011/07/19
28234	Goldman Sachs SP (Asia) – Evergrande European Wts Jul 2011 B	2011/07/12	2011/07/19
28200	Goldman Sachs SP (Asia) – HKEx European Warrants Jul 2011	2011/07/12	2011/07/19
28032	Goldman Sachs SP (Asia) – PetroChina European Wts Jul 2011	2011/07/12	2011/07/19
28761	HK Bank – Minsheng Bank European Warrants Jul 2011	2011/07/12	2011/07/19
27774	J P Morgan SP BV – CNOOC European Warrants Jul 2011 B	2011/07/12	2011/07/19
29155	J P Morgan SP BV – HSBC European Warrants Jul 2011 D	2011/07/12	2011/07/19
28243	J P Morgan SP BV – Yurun Food European Warrants Jul 2011	2011/07/12	2011/07/19
23223	KBC Fin Products Int'l Ltd. – HKEx European Warrants Jul 11B	2011/07/12	2011/07/19
24027	KBC Fin Products Int'l Ltd. – HSBC Euro Put Wts Jul 2011	2011/07/12	2011/07/19
27894	KBC Fin Products Int'l Ltd. – HSBC European Wts Jul 2011 B	2011/07/12	2011/07/19
27713	KBC Fin Products Int'l Ltd. – Hutchison Eur Put Wts Jul 11D	2011/07/12	2011/07/19
28117	KBC Fin Products Int'l Ltd. – Hutchison Euro Wts Jul 2011 C	2011/07/12	2011/07/19
26317	Macquarie Bank Ltd. – China Mengniu European Wts Jul 2011	2011/07/12	2011/07/19
29025	Macquarie Bank Ltd. – China Tel European Warrants Jul 2011	2011/07/12	2011/07/19
25135	Macquarie Bank Ltd. – COSCO Pacific European Warrants Jul 11	2011/07/12	2011/07/19
29783	Macquarie Bank Ltd. – Esprit European Warrants Jul 2011	2011/07/12	2011/07/19
24880	Macquarie Bank Ltd. – HKEx European Warrants Jul 2011 B	2011/07/12	2011/07/19
28246	Macquarie Bank Ltd. – Minsheng Bank European Warrants Jul 11	2011/07/12	2011/07/19
26831	Merrill Lynch Int'l & Co. C.V. – CNOOC European Wts Jul 2011	2011/07/12	2011/07/19
22292	Merrill Lynch Int'l & Co. C.V. – HKEx Eur Put Wts Jul 2011	2011/07/12	2011/07/19
17360	Merrill Lynch Int'l & Co. C.V. – Hutchison Euro Wts Jul 11A	2011/07/12	2011/07/19
11138	Merrill Lynch Int'l & Co. C.V. – ICBC European Wts Jul 2011	2011/07/12	2011/07/19
26519	Nomura Int'l plc – CNOOC European Warrants Jul 2011 A	2011/07/12	2011/07/19
26521	Nomura Int'l plc – HKEx European Warrants Jul 2011 B	2011/07/12	2011/07/19
24498	Nomura Int'l plc – Nine Dragons European Warrants Jul 2011	2011/07/12	2011/07/19
28158	RB of Scotland N.V. – CC Bank European Warrants Jul 2011 A	2011/07/12	2011/07/19
24354	RB of Scotland N.V. – HKEx European Warrants Jul 2011 A	2011/07/12	2011/07/19
28129	SGA Societe Generale Acceptance N.V. – CNOOC Eu Wt Jul 2011	2011/07/12	2011/07/19
24133	SGA Societe Generale Acceptance N.V. – HKEx Eu Wt Jul 2011 A	2011/07/12	2011/07/19
27264	SGA Societe Generale Acceptance N.V. – HKEx Eu Wt Jul 2011 C	2011/07/12	2011/07/19
29338	SGA Societe Generale Acceptance N.V. – HSBC Eu Wt Jul 2011 E	2011/07/12	2011/07/19
26105	SGA Societe Generale Acceptance N.V. – Tencent Eu Wt Jul 11	2011/07/12	2011/07/19
28128	SGA Societe Generale Acceptance N.V. –Ch Mob Eu Wt Jul 2011A	2011/07/12	2011/07/19
11149	Standard Chartered Bank – HSBC European Warrants Jul 2011 B	2011/07/12	2011/07/19
29626	Standard Chartered Bank – Hutchison Euro Wts Jul 2011	2011/07/12	2011/07/19
29619	UBS AG – China Tel European Warrants Jul 2011 B	2011/07/12	2011/07/19
23056	UBS AG – HKEx European Warrants Jul 2011 A	2011/07/12	2011/07/19
27330	UBS AG – HKEx European Warrants Jul 2011 D	2011/07/12	2011/07/19
28162	UBS AG – Hutchison European Warrants Jul 2011 C	2011/07/12	2011/07/19
28799	UBS AG – Sands China European Warrants Jul 2011	2011/07/12	2011/07/19
26830	UBS AG – Shimao Ppt European Warrants Jul 2011	2011/07/12	2011/07/19
29361	UBS AG – Tencent Holdings European Put Warrants Jul 2011	2011/07/12	2011/07/19
28276	Credit Suisse AG – Yanzhou Coal European Warrants Jul 2011	2011/07/13	2011/07/20
23477	Merrill Lynch Int'l & Co. C.V. – HKEx Euro Wts Jul 2011 A	2011/07/13	2011/07/20
29494	CC Rabobank B.A. – CC Bank European Warrants Jul 2011 B	2011/07/14	2011/07/21
29271	CC Rabobank B.A. – Esprit European Warrants Jul 2011	2011/07/14	2011/07/21
26781	HK Bank – HKEx European Warrants Jul 2011	2011/07/14	2011/07/21
27880	J P Morgan SP BV – Agile Ppt European Warrants Jul 2011 B	2011/07/14	2011/07/21
28300	J P Morgan SP BV – HSBC European Warrants Jul 2011 B	2011/07/14	2011/07/21
28302	J P Morgan SP BV – Stanchart European Warrants Jul 2011	2011/07/14	2011/07/21
29833	KBC Fin Products Int'l Ltd. – Sinopharm Euro Wts Jul 2011 B	2011/07/14	2011/07/21
26155	Merrill Lynch Int'l & Co. C.V. – HKEx Euro Wts Jul 2011 B	2011/07/14	2011/07/21
29169	Merrill Lynch Int'l & Co. C.V. – HSBC Euro Wts Jul 2011 B	2011/07/14	2011/07/21
26957	SGA Societe Generale Acceptance N.V. – CNBM Euro Wts Jul 11B	2011/07/14	2011/07/21
28291	SGA Societe Generale Acceptance N.V. – HSBC Eu Wt Jul 2011 C	2011/07/14	2011/07/21
26669	SGA Societe Generale Acceptance N.V. –Agile Ppt Eu Wts Jul11	2011/07/14	2011/07/21
26803	SGA Societe Generale Acceptance N.V. –Shimao Ppt Eu Wt Jul 11	2011/07/14	2011/07/21
26958	SGA Societe Generale Acceptance NV –HuanengPower Eu Wt Jul11A	2011/07/14	2011/07/21
28780	CC Rabobank B.A. – AIA European Warrants Jul 2011 B	2011/07/15	2011/07/22
28849	CC Rabobank B.A. – CPIC European Warrants Jul 2011	2011/07/15	2011/07/22
28495	CC Rabobank B.A. – GCL-Poly Energy European Wts Jul 2011	2011/07/15	2011/07/22
28286	CC Rabobank B.A. – Tencent Holdings European Wts Jul 2011	2011/07/15	2011/07/22

認購期屆滿之衍生權證(2011)(續)

股份代號	認股權證	最後買賣日期	除牌日期
28458	Credit Suisse AG – AIA European Warrants Jul 2011A	2011/07/15	2011/07/22
11312	Credit Suisse AG – Tencent Holdings European Wts Jul 2011 D	2011/07/15	2011/07/22
29043	Deutsche Bank AG – AIA European Warrants Jul 2011	2011/07/15	2011/07/22
26779	HK Bank – China Life European Warrants Jul 2011	2011/07/15	2011/07/22
24721	HK Bank – CNOOC European Warrants Jul 2011 A	2011/07/15	2011/07/22
28366	J P Morgan SP BV – Hutchison European Warrants Jul 2011	2011/07/15	2011/07/22
27154	J P Morgan SP BV – Tencent European Warrants Jul 2011	2011/07/15	2011/07/22
29403	KBC Fin Products Int'l Ltd. – AIA European Warrants Jul 11B	2011/07/15	2011/07/22
27392	Macquarie Bank Ltd. – Gome European Warrants Jul 2011	2011/07/15	2011/07/22
29384	Merrill Lynch Int'l & Co. C.V. – HSBC Euro Wts Jul 2011 C	2011/07/15	2011/07/22
27046	Nomura Int'l plc – AIA European Warrants Jul 2011	2011/07/15	2011/07/22
28345	Nomura Int'l plc – China Mengniu European Warrants Jul 2011	2011/07/15	2011/07/22
29010	Nomura Int'l plc – Sinopharm European Warrants Jul 2011	2011/07/15	2011/07/22
29068	UBS AG – AIA European Warrants Jul 2011 A	2011/07/15	2011/07/22
28994	CC Rabobank B.A. – HSBC European Put Warrants Jul 2011	2011/07/18	2011/07/25
27820	Credit Suisse AG – SHK Ppt European Warrants Jul 2011	2011/07/18	2011/07/25
29480	Goldman Sachs SP (Asia) – Agri Bk European Wts Jul 2011 B	2011/07/18	2011/07/25
28362	Goldman Sachs SP (Asia) – HS Bank European Warrants Jul 2011	2011/07/18	2011/07/25
29482	Goldman Sachs SP (Asia) – HSBC European Put Wts Jul 2011	2011/07/18	2011/07/25
25718	HK Bank – C Transmission European Warrants Jul 2011	2011/07/18	2011/07/25
29055	HK Bank – CC Bank European Warrants Jul 2011	2011/07/18	2011/07/25
24768	HK Bank – Dongfeng Motor European Warrants Jul 2011	2011/07/18	2011/07/25
27575	HK Bank – ICBC European Warrants Jul 2011	2011/07/18	2011/07/25
28952	J P Morgan SP BV – Sinopec Corp European Warrants Jul 2011 B	2011/07/18	2011/07/25
28459	KBC Fin Products Int'l Ltd. – Agricultural Bk Eu Wt Jul 2011	2011/07/18	2011/07/25
24587	Macquarie Bank Ltd. – Agile Ppt European Warrants Jul 2011 A	2011/07/18	2011/07/25
28812	Macquarie Bank Ltd. – Agricultural Bk European Warrants Jul 11	2011/07/18	2011/07/25
11132	Merrill Lynch Int'l & Co. C.V. – BOCL European Wts Jul 2011	2011/07/18	2011/07/25
29525	RB of Scotland N.V. – ICBC European Warrants Jul 2011	2011/07/18	2011/07/25
28851	Standard Chartered Bank – BOC HK European Warrants Jul 2011	2011/07/18	2011/07/25
28491	Standard Chartered Bank – Jiangxi Copper European Wts Jul 11	2011/07/18	2011/07/25
29030	UBS AG – Agricultural Bank European Warrants Jul 2011 B	2011/07/18	2011/07/25
29358	UBS AG – CC Bank European Warrants Jul 2011 B	2011/07/18	2011/07/25
27886	Barclays Bank plc – China Mobile European Wts Jul 2011	2011/07/19	2011/07/26
28599	Barclays Bank plc – HKEx European Warrants Jul 2011 B	2011/07/19	2011/07/26
27306	Barclays Bank plc – HSBC European Warrants Jul 2011	2011/07/19	2011/07/26
18876	BNP Paribas Arbit Issu B.V. – Hutchison European Wts Jul 11A	2011/07/19	2011/07/26
28287	BOCI Asia Ltd. – Evergrande European Warrants Jul 2011	2011/07/19	2011/07/26
28288	BOCI Asia Ltd. – GCL-Poly Energy European Warrants Jul 2011B	2011/07/19	2011/07/26
27400	BOCI Asia Ltd. – Poly HK Inv European Warrants Jul 2011	2011/07/19	2011/07/26
17394	CC Rabobank B.A. – Hutchison European Warrants Jul 2011	2011/07/19	2011/07/26
28284	CC Rabobank B.A. – Lenovo European Warrants Jul 2011	2011/07/19	2011/07/26
27650	CC Rabobank B.A. – Sany Int'l European Warrants Jul 2011	2011/07/19	2011/07/26
22259	Citigroup Global Mkt H Inc. – Chi Resources Euro Wts Jul 11	2011/07/19	2011/07/26
22257	Citigroup Global Mkt H Inc. – China Mengniu Euro Wts Jul 11	2011/07/19	2011/07/26
22735	Citigroup Global Mkt H Inc. – CITIC Pacific Eu Wt Jul 2011	2011/07/19	2011/07/26
26452	Citigroup Global Mkt H Inc. – CNOOC European Wts Jul 2011	2011/07/19	2011/07/26
23012	Citigroup Global Mkt H Inc. – COSCO Pacific Euro Wts Jul 11	2011/07/19	2011/07/26
25518	Citigroup Global Mkt H Inc. – Dongfeng European Wts Jul 2011	2011/07/19	2011/07/26
22738	Citigroup Global Mkt H Inc. – Li Ning European Wts Jul 2011A	2011/07/19	2011/07/26
23467	Citigroup Global Mkt H Inc. – Nine Dragons Euro Wts Jul 2011	2011/07/19	2011/07/26
22992	Citigroup Global Mkt H Inc. – Poly HK Inv Euro Wts Jul 2011	2011/07/19	2011/07/26
23961	Citigroup Global Mkt H Inc. – Shimao Ppt Euro Wts Jul 2011	2011/07/19	2011/07/26
28462	Credit Suisse – Cheung Kong European Put Warrants Jul 2011 B	2011/07/19	2011/07/26
18160	Credit Suisse – Hutchison European Warrants Jul 2011 A	2011/07/19	2011/07/26
11240	Credit Suisse AG – Agricultural Bank European Wts Jul 2011 B	2011/07/19	2011/07/26
29436	Credit Suisse AG – AIA European Warrants Jul 2011 B	2011/07/19	2011/07/26
11234	Credit Suisse AG – CC Bank European Warrants Jul 2011	2011/07/19	2011/07/26
11235	Credit Suisse AG – China Tel European Warrants Jul 2011 B	2011/07/19	2011/07/26
11060	Credit Suisse AG – CNOOC European Warrants Jul 2011 B	2011/07/19	2011/07/26
25972	Credit Suisse AG – European Warrants Jul 2011	2011/07/19	2011/07/26
10067	Credit Suisse AG – Google European Warrants Jul 2011	2011/07/19	2011/07/26
25754	Credit Suisse AG – HKEx European Warrants Jul 2011 B	2011/07/19	2011/07/26
11061	Credit Suisse AG – HSBC European Wts Jul 2011	2011/07/19	2011/07/26
28317	Credit Suisse AG – Hutchison European Warrants Jul 2011 C	2011/07/19	2011/07/26
28747	Credit Suisse AG – PetroChina European Warrants Jul 2011	2011/07/19	2011/07/26
25122	Credit Suisse AG – Sinopec Corp European Warrants Jul 2011	2011/07/19	2011/07/26
28463	Credit Suisse AG – Tencent Holdings European Put Wts Jul 11A	2011/07/19	2011/07/26
29332	Credit Suisse AG – Tencent Holdings European Put Wts Jul 11B	2011/07/19	2011/07/26
27274	Deutsche Bank AG – Agricultural Bk European Warrants Jul 11A	2011/07/19	2011/07/26
10045	Deutsche Bank AG – Apple European Put Warrants Jul 2011	2011/07/19	2011/07/26
29497	Deutsche Bank AG – CC Bank European Warrants Jul 2011 C	2011/07/19	2011/07/26
28328	Deutsche Bank AG – China Life European Put Wts Jul 2011	2011/07/19	2011/07/26
28790	Deutsche Bank AG – China Life European Warrants Jul 2011	2011/07/19	2011/07/26
26189	Deutsche Bank AG – COSCO Pacific European Warrants Jul 2011	2011/07/19	2011/07/26
23841	Deutsche Bank AG – Foxconn European Warrants Jul 2011	2011/07/19	2011/07/26
27316	Deutsche Bank AG – HKEx European Warrants Jul 2011 B	2011/07/19	2011/07/26
28330	Deutsche Bank AG – HSBC European Warrants Jul 2011 A	2011/07/19	2011/07/26
28233	Deutsche Bank AG – Hutchison European Warrants Jul 2011 A	2011/07/19	2011/07/26
27283	Deutsche Bank AG – ICBC European Warrants Jul 2011 A	2011/07/19	2011/07/26
28417	Deutsche Bank AG – Lenovo European Warrants Jul 2011	2011/07/19	2011/07/26
26080	Deutsche Bank AG – PICC P&C European Warrants Jul 2011 B	2011/07/19	2011/07/26
28248	Deutsche Bank AG – Sands China European Warrants Jul 2011 B	2011/07/19	2011/07/26
23233	Deutsche Bank AG – Sinopec Corp European Warrants Jul 2011 A	2011/07/19	2011/07/26
28393	Deutsche Bank AG – Tencent Holdings European Put Wt Jul 2011	2011/07/19	2011/07/26
25802	Deutsche Bank AG – Tencent Holdings European Warrants Jul 11A	2011/07/19	2011/07/26
27126	Goldman Sachs SP (Asia) – BOCL European Warrants Jul 2011	2011/07/19	2011/07/26

認購期屆滿之衍生權證(2011)(續)

股份代號	認股權證	最後買賣日期	除牌日期
28271	Goldman Sachs SP (Asia) – CC Bank European Wts Jul 2011 B	2011/07/19	2011/07/26
28258	Goldman Sachs SP (Asia) – China Life Euro Wts Jul 2011 B	2011/07/19	2011/07/26
28445	Goldman Sachs SP (Asia) – China Mobile Euro Wts Jul 2011 A	2011/07/19	2011/07/26
28307	Goldman Sachs SP (Asia) – China Tel European Wts Jul 2011	2011/07/19	2011/07/26
28375	Goldman Sachs SP (Asia) – GCL-Poly Energy European Wts Jul11	2011/07/19	2011/07/26
28590	Goldman Sachs SP (Asia) – HSBC European Warrants Jul 2011	2011/07/19	2011/07/26
28259	Goldman Sachs SP (Asia) – Hutchison European Wts Jul 2011 B	2011/07/19	2011/07/26
29483	Goldman Sachs SP (Asia) – Tencent European Put Wt Jul 2011	2011/07/19	2011/07/26
28762	HK Bank – PetroChina European Warrants Jul 2011	2011/07/19	2011/07/26
24380	J P Morgan SP BV – Agile Ppt European Warrants Jul 2011 A	2011/07/19	2011/07/26
26681	J P Morgan SP BV – CNOOC European Warrants Jul 2011 A	2011/07/19	2011/07/26
28407	J P Morgan SP BV – Esprit European Wts Jul 2011	2011/07/19	2011/07/26
22309	J P Morgan SP BV – HKEx European Warrants Jul 2011 A	2011/07/19	2011/07/26
24755	J P Morgan SP BV – KECL European Warrants Jul 2011	2011/07/19	2011/07/26
20114	J P Morgan SP BV – Sinopec Corp European Warrants Jul 2011 A	2011/07/19	2011/07/26
28448	KBC Fin Products Int'l Ltd. – AIA European Warrants Jul11A	2011/07/19	2011/07/26
28421	KBC Fin Products Int'l Ltd. – Hutchison Euro Wts Jul 2011 F	2011/07/19	2011/07/26
21404	Macquarie Bank Ltd. – Ch Comm Cons European Wts Jul 2011	2011/07/19	2011/07/26
15415	Macquarie Bank Ltd. – Hutchison European Warrants Jul 2011 A	2011/07/19	2011/07/26
11136	Merrill Lynch Int'l & Co. C.V. – Ch Telecom Eur Wt Jul 2011	2011/07/19	2011/07/26
27922	Merrill Lynch Int'l & Co. C.V. – HS Bank Euro Wts Jul 2011	2011/07/19	2011/07/26
29174	Merrill Lynch Int'l & Co. C.V. – HSBC Euro Put Wt Jul 2011	2011/07/19	2011/07/26
18795	Merrill Lynch Int'l & Co. C.V. – Sinopec Euro Wts Jul 2011	2011/07/19	2011/07/26
28481	Merrill Lynch Int'l & Co. C.V. – Hutchison Eu Put Wt Jul 2011	2011/07/19	2011/07/26
26518	Nomura Int'l plc – BOC HK European Warrants Jul 2011	2011/07/19	2011/07/26
29049	RB of Scotland N.V. – Agricultural Bk European Wts Jul 2011	2011/07/19	2011/07/26
11090	SGA Societe Generale Acceptance N.V. – AGBK Eu Wt Jul 2011 C	2011/07/19	2011/07/26
26479	SGA Societe Generale Acceptance N.V. – CLife Eu Wt Jul 11 A	2011/07/19	2011/07/26
28893	SGA Societe Generale Acceptance N.V. – CLife Eu Wt Jul 2011C	2011/07/19	2011/07/26
17758	SGA Societe Generale Acceptance N.V. – CP&CC Eur Wt Jul 11A	2011/07/19	2011/07/26
28350	SGA Societe Generale Acceptance N.V. – CP&CC Eur Wt Jul 11B	2011/07/19	2011/07/26
23831	SGA Societe Generale Acceptance N.V. – Foxconn Eu Wts Jul 11	2011/07/19	2011/07/26
29086	SGA Societe Generale Acceptance N.V. – HKEx Eu Wt Jul 2011 D	2011/07/19	2011/07/26
29262	SGA Societe Generale Acceptance N.V. – HSBC Eu Wt Jul 2011 D	2011/07/19	2011/07/26
26961	SGA Societe Generale Acceptance N.V. – HWL Eur Wt Jul 2011 A	2011/07/19	2011/07/26
28051	SGA Societe Generale Acceptance N.V. – HWL Eur Wt Jul 2011 B	2011/07/19	2011/07/26
28353	SGA Societe Generale Acceptance N.V. – Lenovo Eu Wts Jul 11	2011/07/19	2011/07/26
28354	SGA Societe Generale Acceptance N.V. – Petch Eu Wt Jul 2011	2011/07/19	2011/07/26
26795	SGA Societe Generale Acceptance N.V.-A50 Ch Eu Put Wt Jul 11	2011/07/19	2011/07/26
28056	SGA Societe Generale Acceptance N.V.-Mongolia En Eu Wt Jul11	2011/07/19	2011/07/26
27681	SGA Societe Generale Acceptance NV-Minsheng Bk Eu Wt Jul 11	2011/07/19	2011/07/26
27471	Standard Chartered Bank – BOCL European Warrants Jul 2011	2011/07/19	2011/07/26
28180	Standard Chartered Bank – CNOOC European Warrants Jul 2011	2011/07/19	2011/07/26
28690	Standard Chartered Bank-China Life European Wts Jul 2011 C	2011/07/19	2011/07/26
29414	UBS AG – AIA European Warrants Jul 2011 B	2011/07/19	2011/07/26
28795	UBS AG – Bank of EA European Warrants Jul 2011	2011/07/19	2011/07/26
28335	UBS AG – CC Bank European Warrants Jul 2011 A	2011/07/19	2011/07/26
16722	UBS AG – China Coal European Warrants Jul 2011	2011/07/19	2011/07/26
28336	UBS AG – China Life European Warrants Jul 2011 B	2011/07/19	2011/07/26
28742	UBS AG – China Life European Warrants Jul 2011 C	2011/07/19	2011/07/26
15586	UBS AG – China Mobile European Warrants Jul 2011 A	2011/07/19	2011/07/26
25556	UBS AG – CNOOC European Warrants Jul 2011	2011/07/19	2011/07/26
25557	UBS AG – HKEx European Warrants Jul 2011 B	2011/07/19	2011/07/26
28338	UBS AG – HSBC European Warrants Jul 2011 A	2011/07/19	2011/07/26
11307	UBS AG – HSBC European Warrants Jul 2011 C	2011/07/19	2011/07/26
15225	UBS AG – Hutchison European Warrants Jul 2011 A	2011/07/19	2011/07/26
28264	UBS AG – Hutchison European Warrants Jul 2011 D	2011/07/19	2011/07/26
17497	UBS AG – Sinopec Corp European Warrants Jul 2011 A	2011/07/19	2011/07/26
29740	UBS AG – Tencent Holdings European Warrants Jul 2011 A	2011/07/19	2011/07/26
29227	UBS AG – Yanzhou Coal European Wts Jul 2011	2011/07/19	2011/07/26
27472	CC Rabobank B.A. – Belle Int'l European Warrants Jul 2011	2011/07/20	2011/07/27
29524	CC Rabobank B.A. – China Mer Hold European Warrants Jul 2011	2011/07/20	2011/07/27
28996	CC Rabobank B.A. – Hutchison European Put Warrants Jul 2011	2011/07/20	2011/07/27
27833	Citigroup Global Mkt H Inc. – BankComm European Wts Jul 2011	2011/07/20	2011/07/27
28136	Citigroup Global Mkt H Inc. – HKEx European Wts Jul 2011	2011/07/20	2011/07/27
29531	Nomura Int'l plc – China Mer Hold European Warrants Jul 2011	2011/07/20	2011/07/27
11370	UBS AG – Agricultural Bank European Warrants Jul 2011 D	2011/07/20	2011/07/27
28500	UBS AG – China Tel European Warrants Jul 2011 A	2011/07/20	2011/07/27
28513	Citigroup Global Mkt H Inc. – China Tel Euro Wts Jul 2011 B	2011/07/21	2011/07/28
28525	Credit Suisse AG – China Tel European Warrants Jul 2011 A	2011/07/21	2011/07/28
28488	Goldman Sachs SP (Asia) – CC Bank European Wts Jul 2011 C	2011/07/21	2011/07/28
29585	SGA Societe Generale Acceptance N.V. – AGBK Eu Wt Jul 2011 B	2011/07/21	2011/07/28
28721	SGA Societe Generale Acceptance N.V. – BOCom Eur Wt Jul 11B	2011/07/21	2011/07/28
28515	SGA Societe Generale Acceptance N.V. – BOCom Eur Wt Jul2011A	2011/07/21	2011/07/28
28928	SGA Societe Generale Acceptance N.V. – CCB Eur Wt Jul 2011 B	2011/07/21	2011/07/28
29586	SGA Societe Generale Acceptance N.V. – CCB Eur Wt Jul 2011 C	2011/07/21	2011/07/28
28518	SGA Societe Generale Acceptance N.V. – Esprit Euro Wts Jul11	2011/07/21	2011/07/28
28272	SGA Societe Generale Acceptance N.V. – GCL-Poly Eu Wt Jul 11	2011/07/21	2011/07/28
26675	SGA Societe Generale Acceptance N.V. – R&F Ppt Eu Wts Jul 11	2011/07/21	2011/07/28
28517	SGA Societe Generale Acceptance N.V. – CITIC Pac Eu Wts Jul11	2011/07/21	2011/07/28
28522	SGA Societe Generale Acceptance N.V. –Sinopharm Eu Wts Jul11	2011/07/21	2011/07/28
28519	SGA Societe Generale Acceptance N.V.-Geely Auto Eu Wt Jul11A	2011/07/21	2011/07/28
28520	SGA Societe Generale Acceptance N.V.-Geely Auto Eu Wt Jul11B	2011/07/21	2011/07/28
26799	SGA Societe Generale Acceptance N.V-C Transmiss Eu Wt Jul11A	2011/07/21	2011/07/28
28521	SGA Societe Generale Acceptance NV-HuanengPower Eu Wt Jul11B	2011/07/21	2011/07/28
25300	Standard Chartered Bank – HSBC European Warrants Jul 2011 A	2011/07/21	2011/07/28
27030	Barclays Bank plc – CC Bank European Warrants Jul 2011	2011/07/22	2011/07/29

認購期屆滿之衍生權證(2011)(續)

股份代號	認股權證	最後買賣日期	除牌日期
28753	Barclays Bank plc – HSI European Warrants Jul 2011	2011/07/22	2011/07/29
28969	BNP Paribas Arbit Issu B.V. – HSI Euro Put Wts Jul 2011	2011/07/22	2011/07/29
22781	BNP Paribas Arbit Issu B.V. – HSI European Wts Jul 2011	2011/07/22	2011/07/29
26655	CC Rabobank B.A. – A50 China European Warrants Jul 2011	2011/07/22	2011/07/29
25229	CC Rabobank B.A. – Agricultural Bk European Warrants Jul 11	2011/07/22	2011/07/29
26302	CC Rabobank B.A. – AIA European Warrants Jul 2011 A	2011/07/22	2011/07/29
28283	CC Rabobank B.A. – China Mengniu European Warrants Jul 2011	2011/07/22	2011/07/29
24006	CC Rabobank B.A. – CNOOC European Warrants Jul 2011 A	2011/07/22	2011/07/29
25690	CC Rabobank B.A. – CNOOC European Warrants Jul 2011 B	2011/07/22	2011/07/29
25379	CC Rabobank B.A. – COSCO Pacific European Warrants Jul 2011	2011/07/22	2011/07/29
27720	CC Rabobank B.A. – ENN Energy European Warrants Jul 2011	2011/07/22	2011/07/29
23006	CC Rabobank B.A. – Foxconn European Warrants Jul 2011	2011/07/22	2011/07/29
28356	CC Rabobank B.A. – Shanshui Cement European Warrants Jul 11	2011/07/22	2011/07/29
27337	Citigroup Global Mkt H Inc. – HSCEI Euro Put Wts Jul 2011	2011/07/22	2011/07/29
27333	Citigroup Global Mkt H Inc. – HSCEI European Wts Jul 2011	2011/07/22	2011/07/29
11333	Citigroup Global Mkt H Inc. – HSI European Put Wts Jul 2011	2011/07/22	2011/07/29
11329	Citigroup Global Mkt H Inc. – HSI European Warrants Jul 2011	2011/07/22	2011/07/29
27362	Citigroup Global Mkt H Inc. – Sinopharm European Wts Jul 11	2011/07/22	2011/07/29
29944	Credit Suisse AG – HSI European Put Warrants Jul 2011 B	2011/07/22	2011/07/29
11044	Credit Suisse AG – HSI European Put Warrants Jul 2011 D	2011/07/22	2011/07/29
11057	Credit Suisse AG – HSI European Put Warrants Jul 2011 E	2011/07/22	2011/07/29
11239	Credit Suisse AG – HSI European Put Warrants Jul 2011 G	2011/07/22	2011/07/29
29940	Credit Suisse AG – HSI European Warrants Jul 2011 A	2011/07/22	2011/07/29
11040	Credit Suisse AG – HSI European Warrants Jul 2011 C	2011/07/22	2011/07/29
11168	Credit Suisse AG – HSI European Warrants Jul 2011 F	2011/07/22	2011/07/29
28477	Deutsche Bank AG – HSI European Put Warrants Jul 2011 C	2011/07/22	2011/07/29
28478	Deutsche Bank AG – HSI European Put Warrants Jul 2011 D	2011/07/22	2011/07/29
29713	Deutsche Bank AG – HSI European Put Warrants Jul 2011 E	2011/07/22	2011/07/29
28472	Deutsche Bank AG – HSI European Warrants Jul 2011 A	2011/07/22	2011/07/29
28473	Deutsche Bank AG – HSI European Warrants Jul 2011 B	2011/07/22	2011/07/29
11018	Deutsche Bank AG – HSI European Warrants Jul 2011 F	2011/07/22	2011/07/29
11019	Deutsche Bank AG – HSI European Warrants Jul 2011 G	2011/07/22	2011/07/29
27423	Deutsche Bank AG – Sinopec Corp European Warrants Jul 2011 B	2011/07/22	2011/07/29
28429	Goldman Sachs SP (Asia) – Agricultural Bk Euro Wts Jul 11 A	2011/07/22	2011/07/29
28035	Goldman Sachs SP (Asia) – HSI European Put Wts Jul 2011 C	2011/07/22	2011/07/29
28174	Goldman Sachs SP (Asia) – HSI European Put Wts Jul 2011 E	2011/07/22	2011/07/29
28374	Goldman Sachs SP (Asia) – HSI European Put Wts Jul 2011 G	2011/07/22	2011/07/29
26735	Goldman Sachs SP (Asia) – HSI European Warrants Jul 2011 A	2011/07/22	2011/07/29
28031	Goldman Sachs SP (Asia) – HSI European Warrants Jul 2011 B	2011/07/22	2011/07/29
28170	Goldman Sachs SP (Asia) – HSI European Warrants Jul 2011 D	2011/07/22	2011/07/29
28363	Goldman Sachs SP (Asia) – HSI European Warrants Jul 2011 F	2011/07/22	2011/07/29
27609	HK Bank – GCL-Poly Energy European Warrants Jul 2011	2011/07/22	2011/07/29
28305	HK Bank – HSI European Put Warrants Jul 2011	2011/07/22	2011/07/29
25936	HK Bank – HSI European Warrants Jul 2011 A	2011/07/22	2011/07/29
27107	HK Bank – HSI European Warrants Jul 2011 B	2011/07/22	2011/07/29
25473	HK Bank – PICC European Warrants Jul 2011 B	2011/07/22	2011/07/29
26460	HK Bank – PICC European Warrants Jul 2011 C	2011/07/22	2011/07/29
25474	HK Bank – Tencent European Warrants Jul 2011	2011/07/22	2011/07/29
29243	J P Morgan Int'l Der. Ltd. – CC Bank European Wts Jul 2011	2011/07/22	2011/07/29
27785	J P Morgan SP BV – AIA European Warrants Jul 2011	2011/07/22	2011/07/29
28524	J P Morgan SP BV – China Tel European Warrants Jul 2011	2011/07/22	2011/07/29
25934	J P Morgan SP BV – HKEx European Warrants Jul 2011 B	2011/07/22	2011/07/29
28299	J P Morgan SP BV – HSBC European Warrants Jul 2011 A	2011/07/22	2011/07/29
28301	J P Morgan SP BV – HSBC European Warrants Jul 2011 C	2011/07/22	2011/07/29
28368	J P Morgan SP BV – PetroChina European Warrants Jul 2011	2011/07/22	2011/07/29
26759	J P Morgan SP BV – PICC European Warrants Jul 2011	2011/07/22	2011/07/29
27807	KBC Fin Products Int'l Ltd. – HSI Euro Put Wts Jul 2011 C	2011/07/22	2011/07/29
29604	KBC Fin Products Int'l Ltd. – HSI Euro Put Wts Jul 2011 D	2011/07/22	2011/07/29
27750	KBC Fin Products Int'l Ltd. – HSI European Wts Jul 2011 A	2011/07/22	2011/07/29
27804	KBC Fin Products Int'l Ltd. – HSI European Wts Jul 2011 B	2011/07/22	2011/07/29
25384	Macquarie Bank Ltd. – BOCHK European Warrants Jul 2011	2011/07/22	2011/07/29
27799	Macquarie Bank Ltd. – BYD European Warrants Jul 2011	2011/07/22	2011/07/29
28552	Macquarie Bank Ltd. – China Mobile European Wts Jul 2011	2011/07/22	2011/07/29
27478	Macquarie Bank Ltd. – CPIC European Warrants Jul 2011	2011/07/22	2011/07/29
25141	Macquarie Bank Ltd. – Dongfeng Motor European Wts Jul 2011 B	2011/07/22	2011/07/29
23683	Macquarie Bank Ltd. – Foxconn European Warrants Jul 2011	2011/07/22	2011/07/29
29396	Macquarie Bank Ltd. – HSI European Warrants Jul 2011	2011/07/22	2011/07/29
26582	Macquarie Bank Ltd. – New World Dev European Put Wts Jul 11	2011/07/22	2011/07/29
28125	Macquarie Bank Ltd. – Sh Ind H European Warrants Jul 2011	2011/07/22	2011/07/29
28199	Macquarie Bank Ltd. –GCL-Poly Energy European Warrants Jul 11	2011/07/22	2011/07/29
28092	Merrill Lynch Int'l & Co. C.V. – HSCEI Euro Put Wts Jul 2011	2011/07/22	2011/07/29
11077	Merrill Lynch Int'l & Co. C.V. – HSI European Wts Jul 2011 G	2011/07/22	2011/07/29
29199	Merrill Lynch Int'l & Co. C.V. – HSI European Put Wts Jul 11D	2011/07/22	2011/07/29
29200	Merrill Lynch Int'l & Co. C.V. – HSI European Put Wts Jul 11E	2011/07/22	2011/07/29
29201	Merrill Lynch Int'l & Co. C.V. – HSI European Put Wts Jul 11F	2011/07/22	2011/07/29
27294	Merrill Lynch Int'l & Co. C.V. – HSI European Warrants Jul 11B	2011/07/22	2011/07/29
29195	Merrill Lynch Int'l & Co. C.V. – HSI European Warrants Jul 11C	2011/07/22	2011/07/29
23947	Merrill Lynch Int'l & Co. C.V. – HSI European Warrants Jul 11A	2011/07/22	2011/07/29
10058	Nomura Int'l plc – Apple European Put Warrants Jul 2011	2011/07/22	2011/07/29
27553	Nomura Int'l plc – HSI European Warrants Jul 2011 A	2011/07/22	2011/07/29
27554	Nomura Int'l plc – HSI European Warrants Jul 2011 B	2011/07/22	2011/07/29
29465	RB of Scotland N.V. – HSI European Put Warrants Jul 2011	2011/07/22	2011/07/29
29464	RB of Scotland N.V. – HSI European Warrants Jul 2011	2011/07/22	2011/07/29
29264	SGA Societe Generale Acceptance N.V. – HSI Eu Put Wt Jul 11	2011/07/22	2011/07/29
26567	SGA Societe Generale Acceptance N.V. – HSI Eur Wt Jul 2011 A	2011/07/22	2011/07/29
28410	SGA Societe Generale Acceptance N.V. – HSI Eur Wt Jul 2011 B	2011/07/22	2011/07/29
28892	SGA Societe Generale Acceptance N.V. – HSI Eur Wt Jul 2011 C	2011/07/22	2011/07/29

認購期屆滿之衍生權證(2011)(續)

股份代號	認股權證	最後買賣日期	除牌日期
24661	Standard Chartered Bank – A50 China European Warrants Jul 11	2011/07/22	2011/07/29
26029	Standard Chartered Bank-China Life European Warrants Jul 11A	2011/07/22	2011/07/29
27955	UBS AG – HSI European Put Warrants Jul 2011 C	2011/07/22	2011/07/29
29415	UBS AG – HSI European Put Warrants Jul 2011 D	2011/07/22	2011/07/29
11128	UBS AG – HSI European Put Warrants Jul 2011 G	2011/07/22	2011/07/29
11165	UBS AG – HSI European Put Warrants Jul 2011 I	2011/07/22	2011/07/29
26876	UBS AG – HSI European Warrants Jul 2011 A	2011/07/22	2011/07/29
28036	UBS AG – HSI European Warrants Jul 2011 B	2011/07/22	2011/07/29
29742	UBS AG – HSI European Warrants Jul 2011 E	2011/07/22	2011/07/29
29868	UBS AG – HSI European Warrants Jul 2011 F	2011/07/22	2011/07/29
11160	UBS AG – HSI European Warrants Jul 2011 H	2011/07/22	2011/07/29
24242	BNP Paribas Arbit Issu B.V. – R&F Ppt European Wts Jul 2011	2011/07/25	2011/08/01
25410	BOCI Asia Ltd. – BOC HK European Warrants Jul 2011	2011/07/25	2011/08/01
24853	CC Rabobank B.A. – BOC HK European Warrants Jul 2011	2011/07/25	2011/08/01
24206	CC Rabobank B.A. – ChiUnicom European Warrants Jul 2011	2011/07/25	2011/08/01
25782	Citigroup Global Mkt H Inc. – China Coal European Wts Jul 11	2011/07/25	2011/08/01
25684	HK Bank – CNOOC European Warrants Jul 2011 B	2011/07/25	2011/08/01
25693	Macquarie Bank Ltd. – Renhe Comm European Warrants Jul 2011	2011/07/25	2011/08/01
28082	Nomura Int'l plc – Agricultural Bk European Warrants Jul 11	2011/07/25	2011/08/01
28086	Nomura Int'l plc – BOCL European Warrants Jul 2011 A	2011/07/25	2011/08/01
28088	Nomura Int'l plc – CC Bank European Put Warrants Jul 2011	2011/07/25	2011/08/01
28076	Nomura Int'l plc – CC Bank European Warrants Jul 2011 A	2011/07/25	2011/08/01
28077	Nomura Int'l plc – CC Bank European Warrants Jul 2011 B	2011/07/25	2011/08/01
26895	Nomura Int'l plc – China Life European Warrants Jul 2011 A	2011/07/25	2011/08/01
28085	Nomura Int'l plc – China Life European Warrants Jul 2011 B	2011/07/25	2011/08/01
29018	Nomura Int'l plc – China Life European Warrants Jul 2011 C	2011/07/25	2011/08/01
28078	Nomura Int'l plc – China Mobile European Warrants Jul 2011	2011/07/25	2011/08/01
27040	Nomura Int'l plc – CNOOC European Warrants Jul 2011 B	2011/07/25	2011/08/01
28081	Nomura Int'l plc – Dongfang Elec European Warrants Jul 2011	2011/07/25	2011/08/01
28346	Nomura Int'l plc – GCL-Poly Energy European Warrants Jul 11A	2011/07/25	2011/08/01
28347	Nomura Int'l plc – GCL-Poly Energy European Warrants Jul 11B	2011/07/25	2011/08/01
24492	Nomura Int'l plc – HKEx European Warrants Jul 2011 A	2011/07/25	2011/08/01
28087	Nomura Int'l plc – HSBC European Put Warrants Jul 2011	2011/07/25	2011/08/01
28065	Nomura Int'l plc – HSBC European Warrants Jul 2011	2011/07/25	2011/08/01
28071	Nomura Int'l plc – Hutchison European Warrants Jul 2011	2011/07/25	2011/08/01
28083	Nomura Int'l plc – ICBC European Warrants Jul 2011	2011/07/25	2011/08/01
28073	Nomura Int'l plc – JIANG European Warrants Jul 2011	2011/07/25	2011/08/01
23286	Nomura Int'l plc – Sinopec European Warrants Jul 2011 A	2011/07/25	2011/08/01
28074	Nomura Int'l plc – Sinopec European Warrants Jul 2011 B	2011/07/25	2011/08/01
28341	Nomura Int'l plc – Wharf European Warrants Jul 2011	2011/07/25	2011/08/01
25444	Standard Chartered Bank – Agricultural Bk European Wts Jul11	2011/07/25	2011/08/01
29459	UBS AG – Agricultural Bank European Warrants Jul 2011 C	2011/07/25	2011/08/01
28602	Barclays Bank plc – BOCL European Warrants Aug 2011 B	2011/07/26	2011/08/02
27304	Barclays Bank plc – China Mobile European Put Wts Aug 2011	2011/07/26	2011/08/02
27308	Barclays Bank plc – China Mobile European Wts Aug 2011	2011/07/26	2011/08/02
26899	Barclays Bank plc – China Shenhua European Warrants Aug 2011	2011/07/26	2011/08/02
27307	Barclays Bank plc – CNOOC European Warrants Aug 2011	2011/07/26	2011/08/02
22522	Barclays Bank plc – Shougang Res European Warrants Aug 2011	2011/07/26	2011/08/02
26320	BNP Paribas Arbit Issu B.V. – Chi Res Land Euro Wts Aug 11	2011/07/26	2011/08/02
26395	BNP Paribas Arbit Issu B.V. – BOCL European Wts Aug 2011 A	2011/07/26	2011/08/02
26182	BNP Paribas Arbit Issu B.V. – CPIC European Warrants Aug 11	2011/07/26	2011/08/02
25496	BNP Paribas Arbit Issu B.V. – HKEx European Wts Aug 2011	2011/07/26	2011/08/02
26643	BNP Paribas Arbit Issu B.V. – Jiangxi Copper Eu Wts Aug2011A	2011/07/26	2011/08/02
26398	BNP Paribas Arbit Issu B.V. – Yanzhou Coal Euro Wts Aug 2011	2011/07/26	2011/08/02
27090	BOCI Asia Ltd. – AIA European Warrants Aug 2011	2011/07/26	2011/08/02
28098	BOCI Asia Ltd. – Ch Ship Cont European Warrants Aug 2011	2011/07/26	2011/08/02
28247	BOCI Asia Ltd. – China Mobile European Warrants Aug 2011	2011/07/26	2011/08/02
25575	BOCI Asia Ltd. – CNBM European Warrants Aug 2011	2011/07/26	2011/08/02
29435	BOCI Asia Ltd. – CPIC European Warrants Aug 2011	2011/07/26	2011/08/02
25819	BOCI Asia Ltd. – Tracker Fund European Warrants Aug 2011	2011/07/26	2011/08/02
25820	BOCI Asia Ltd. – Yanzhou Coal European Warrants Aug 2011	2011/07/26	2011/08/02
27600	CC Rabobank B.A. – Chi Res Power European Warrants Aug 2011	2011/07/26	2011/08/02
27865	CC Rabobank B.A. – COSCO Pacific European Warrants Aug 2011	2011/07/26	2011/08/02
28997	CC Rabobank B.A. – Ping An European Warrants Aug 2011	2011/07/26	2011/08/02
17680	CC Rabobank B.A. – Sinopec Corp European Warrants Aug 2011 A	2011/07/26	2011/08/02
28964	Citigroup Global Mkt H Inc. – BYD European Warrants Aug 2011	2011/07/26	2011/08/02
28733	Citigroup Global Mkt H Inc. – Sinopec Corp Euro Wts Aug 2011	2011/07/26	2011/08/02
28625	Credit Suisse AG – China Life European Warrants Aug 2011 A	2011/07/26	2011/08/02
28901	Credit Suisse AG – China Life European Warrants Aug 2011 B	2011/07/26	2011/08/02
11064	Credit Suisse AG – ICBC European Warrants Aug 2011 A	2011/07/26	2011/08/02
28839	Credit Suisse AG – Ping An European Warrants Aug 2011	2011/07/26	2011/08/02
28622	Deutsche Bank AG – Bank of EA European Warrants Aug 2011	2011/07/26	2011/08/02
28618	Deutsche Bank AG – BYD European Warrants Aug 2011	2011/07/26	2011/08/02
28619	Deutsche Bank AG – Cathay Pacific European Warrants Aug 2011	2011/07/26	2011/08/02
29311	Deutsche Bank AG – CC Bank European Warrants Aug 2011 B	2011/07/26	2011/08/02
28507	Deutsche Bank AG – China Telecom European Wts Aug 2011	2011/07/26	2011/08/02
28621	Deutsche Bank AG – CNBM European Warrants Aug 2011	2011/07/26	2011/08/02
25552	Deutsche Bank AG – CNOOC European Warrants Aug 2011	2011/07/26	2011/08/02
10064	Deutsche Bank AG – Google European Put Warrants Aug 2011	2011/07/26	2011/08/02
10055	Deutsche Bank AG – Google European Warrants Aug 2011	2011/07/26	2011/08/02
25102	Deutsche Bank AG – PICC P&C European Warrants Aug 2011	2011/07/26	2011/08/02
25078	Deutsche Bank AG – SHK Ppt European Warrants Aug 2011	2011/07/26	2011/08/02
28391	Deutsche Bank AG – Sinopec Corp European Put Wts Aug 2011	2011/07/26	2011/08/02
25159	Deutsche Bank AG -CRCC European Warrants Aug 2011	2011/07/26	2011/08/02
28544	Goldman Sachs SP (Asia) – BYD European Warrants Aug 2011 A	2011/07/26	2011/08/02
28610	Goldman Sachs SP (Asia) – BYD European Warrants Aug 2011 B	2011/07/26	2011/08/02
28535	Goldman Sachs SP (Asia) – CNOOC European Warrants Aug 2011	2011/07/26	2011/08/02

認購期屆滿之衍生權證(2011)(續)

股份代號	認股權證	最後買賣日期	除牌日期
28613	Goldman Sachs SP (Asia) – Li & Fung European Warrants Aug11A	2011/07/26	2011/08/02
28614	Goldman Sachs SP (Asia) – PICC European Warrants Aug 2011	2011/07/26	2011/08/02
28534	Goldman Sachs SP (Asia) -Tencent Holdings Euro Put Wt Aug11D	2011/07/26	2011/08/02
25275	Goldman Sachs SP (Asia) -Tencent Holdings European Wt Aug11A	2011/07/26	2011/08/02
28530	Goldman Sachs SP (Asia)-Sinopec Corp European Wts Aug 2011 A	2011/07/26	2011/08/02
29502	J P Morgan SP BV – BOCL European Warrants Aug 2011 B	2011/07/26	2011/08/02
11121	J P Morgan SP BV – ICBC European Warrants Aug 2011	2011/07/26	2011/08/02
29941	KBC Fin Products Int'l Ltd. – Agricultural Bk Eu Wt Aug2011C	2011/07/26	2011/08/02
28189	KBC Fin Products Int'l Ltd. – Angang Steel Euro Wts Aug11B	2011/07/26	2011/08/02
28190	KBC Fin Products Int'l Ltd. – Belle European Wts Aug 2011	2011/07/26	2011/08/02
24994	KBC Fin Products Int'l Ltd. – BOC HK European Wts Aug 2011	2011/07/26	2011/08/02
28827	KBC Fin Products Int'l Ltd. – BOCL European Wts Aug 2011 A	2011/07/26	2011/08/02
29407	KBC Fin Products Int'l Ltd. – BOCL European Wts Aug 2011 C	2011/07/26	2011/08/02
28236	KBC Fin Products Int'l Ltd. – China Shenhua Eu Wt Aug 2011	2011/07/26	2011/08/02
28191	KBC Fin Products Int'l Ltd. – CNBM European Warrants Aug 11	2011/07/26	2011/08/02
28382	KBC Fin Products Int'l Ltd. – CPIC European Wts Aug 2011	2011/07/26	2011/08/02
29343	KBC Fin Products Int'l Ltd. – HSBC European Wts Aug 2011 B	2011/07/26	2011/08/02
28119	KBC Fin Products Int'l Ltd. – Hutchison Eur Put Wts Aug 2011	2011/07/26	2011/08/02
28422	KBC Fin Products Int'l Ltd. – Hutchison Euro Wts Aug 2011 A	2011/07/26	2011/08/02
29565	KBC Fin Products Int'l Ltd. – Hutchison Euro Wts Aug 2011 B	2011/07/26	2011/08/02
29344	KBC Fin Products Int'l Ltd. – ICBC European Wts Aug 2011	2011/07/26	2011/08/02
28831	KBC Fin Products Int'l Ltd. – Ping An European Wts Aug 2011B	2011/07/26	2011/08/02
23346	KBC Fin Products Int'l Ltd. – SHK Ppt European Wts Aug 2011A	2011/07/26	2011/08/02
17321	KBC Fin Products Int'l Ltd. – Sinopec Euro Wts Aug 2011 A	2011/07/26	2011/08/02
25980	KBC Fin Products Int'l Ltd. – Sinopec Euro Wts Aug 2011 B	2011/07/26	2011/08/02
28381	KBC Fin Products Int'l Ltd. – Tencent Holdings Eu Wt Aug 11	2011/07/26	2011/08/02
28197	KBC Fin Products Int'l Ltd. – Yanzhou Coal Euro Put Wt Aug11	2011/07/26	2011/08/02
28385	KBC Fin Products Int'l Ltd-Tencent Holdings Eu Put Wt Aug11A	2011/07/26	2011/08/02
24405	Macquarie Bank Ltd. – BBMG European Warrants Aug 2011	2011/07/26	2011/08/02
26437	Macquarie Bank Ltd. – C Transmission European Warrants Aug11	2011/07/26	2011/08/02
29424	Merrill Lynch Int'l & Co. C.V. – Ch Shenhua Eur Wts Aug 2011	2011/07/26	2011/08/02
23454	Merrill Lynch Int'l & Co. C.V. – SHK Ppt Euro Wts Aug 2011	2011/07/26	2011/08/02
28343	Nomura Int'l plc – Tencent Holdings European Warrants Aug 11	2011/07/26	2011/08/02
28261	RB of Scotland N.V. – BOCL European Warrants Aug 2011	2011/07/26	2011/08/02
28215	RB of Scotland N.V. – China Life European Wts Aug 2011 A	2011/07/26	2011/08/02
28906	RB of Scotland N.V. – China Life European Wts Aug 2011 B	2011/07/26	2011/08/02
10041	RB of Scotland N.V. – Gold European Put Warrants Aug 2011	2011/07/26	2011/08/02
28511	RB of Scotland N.V. – PetroChina European Warrants Aug 2011	2011/07/26	2011/08/02
26338	RB of Scotland N.V. – Sinopec Corp European Warrants Aug 11A	2011/07/26	2011/08/02
28645	SGA Societe Generale Acceptance N.V. – Ch Mob Eu Wt Aug 11A	2011/07/26	2011/08/02
28646	SGA Societe Generale Acceptance N.V. – Ch Mob Eu Wt Aug 11B	2011/07/26	2011/08/02
28727	SGA Societe Generale Acceptance N.V. – Ch Mob Eu Wt Aug 11C	2011/07/26	2011/08/02
27994	SGA Societe Generale Acceptance N.V. – CLife Eu Wt Aug 2011A	2011/07/26	2011/08/02
29144	SGA Societe Generale Acceptance N.V. – CP&CC Eur Wt Aug 11C	2011/07/26	2011/08/02
18052	SGA Societe Generale Acceptance N.V. – CP&CC Eur Wt Aug2011A	2011/07/26	2011/08/02
26013	SGA Societe Generale Acceptance N.V. – HKEx Eu Put Wt Aug 11	2011/07/26	2011/08/02
26683	SGA Societe Generale Acceptance N.V. – HKEx Eu Wt Aug 2011 C	2011/07/26	2011/08/02
29921	SGA Societe Generale Acceptance N.V. – HWL Eur Wt Aug 2011 B	2011/07/26	2011/08/02
29002	SGA Societe Generale Acceptance N.V. – ICBC Eu Wt Aug 2011A	2011/07/26	2011/08/02
23923	SGA Societe Generale Acceptance N.V. – SHK P Eu Wt Aug 2011A	2011/07/26	2011/08/02
26969	Standard Chartered Bank – CHALCO European Warrants Aug 2011	2011/07/26	2011/08/02
28492	Standard Chartered Bank – CTel European Warrants Aug 2011	2011/07/26	2011/08/02
26596	Standard Chartered Bank – ICBC European Warrants Aug 2011 A	2011/07/26	2011/08/02
28616	Standard Chartered Bank – Tencent Hldg European Wts Aug 11B	2011/07/26	2011/08/02
11283	Standard Chartered Bank-China Life European Wts Aug 2011 C	2011/07/26	2011/08/02
29309	UBS AG – BYD European Warrants Aug 2011 B	2011/07/26	2011/08/02
28796	UBS AG – Cheung Kong European Warrants Aug 2011A	2011/07/26	2011/08/02
28765	UBS AG – China Shenhua European Warrants Aug 2011	2011/07/26	2011/08/02
29463	UBS AG – ICBC European Warrants Aug 2011 A	2011/07/26	2011/08/02
23353	UBS AG – SHK Ppt European Warrants Aug 2011 A	2011/07/26	2011/08/02
28822	BNP Paribas Arbit Issu B.V. – AIA European Warrants Aug 2011	2011/07/27	2011/08/03
27588	BNP Paribas Arbit Issu B.V. – Angang Steel European Wt Aug11	2011/07/27	2011/08/03
24944	BNP Paribas Arbit Issu B.V. – Belle Int'l Euro Wts Aug 2011	2011/07/27	2011/08/03
28016	BNP Paribas Arbit Issu B.V. – BOCL European Wts Aug 2011 B	2011/07/27	2011/08/03
27235	BNP Paribas Arbit Issu B.V. – CC Bank Euro Wts Aug 2011	2011/07/27	2011/08/03
28439	BNP Paribas Arbit Issu B.V. – Ch Mer Hold European Wts Aug11	2011/07/27	2011/08/03
27582	BNP Paribas Arbit Issu B.V. – Ch Mobile Euro Wts Aug 2011 A	2011/07/27	2011/08/03
28804	BNP Paribas Arbit Issu B.V. – Ch Mobile Euro Wts Aug 2011 B	2011/07/27	2011/08/03
28440	BNP Paribas Arbit Issu B.V. – Chi Resources Euro Wts Aug11	2011/07/27	2011/08/03
25095	BNP Paribas Arbit Issu B.V. – China Mengniu Euro Wts Aug 11	2011/07/27	2011/08/03
28538	BNP Paribas Arbit Issu B.V. – China Tel Euro Wts Aug 2011	2011/07/27	2011/08/03
28441	BNP Paribas Arbit Issu B.V. – Evergrande European Wts Aug 11	2011/07/27	2011/08/03
27623	BNP Paribas Arbit Issu B.V. – HKEx European Put Wts Aug 2011	2011/07/27	2011/08/03
28153	BNP Paribas Arbit Issu B.V. – HSBC European Wts Aug 2011	2011/07/27	2011/08/03
28394	BNP Paribas Arbit Issu B.V. – Hutchison Euro Put Wt Aug 2011	2011/07/27	2011/08/03
27238	BNP Paribas Arbit Issu B.V. – ICBC European Wts Aug 2011	2011/07/27	2011/08/03
27589	BNP Paribas Arbit Issu B.V. – Jiangxi Copper Eu Wts Aug 11B	2011/07/27	2011/08/03
28332	BNP Paribas Arbit Issu B.V. – Sh Ind H European Wts Aug11	2011/07/27	2011/08/03
28536	BNP Paribas Arbit Issu B.V. – Sinopec Corp Euro Wts Aug 11B	2011/07/27	2011/08/03
28333	BNP Paribas Arbit Issu B.V. – Stanchart European Wts Aug11	2011/07/27	2011/08/03
27914	BNP Paribas Arbit Issu B.V. – Swrie Pacific A Euro Wts Aug11	2011/07/27	2011/08/03
27915	BNP Paribas Arbit Issu B.V. – Wharf European Warrants Aug 11	2011/07/27	2011/08/03
27974	CC Rabobank B.A. – China Oilfield European Warrants Aug 2011	2011/07/27	2011/08/03
10065	Deutsche Bank AG – AUD/USD European Put Warrants Aug 2011	2011/07/27	2011/08/03
29131	Goldman Sachs SP (Asia) – AIA European Warrants Aug 2011	2011/07/27	2011/08/03
27214	Macquarie Bank Ltd. – AIA European Warrants Aug 2011	2011/07/27	2011/08/03
28144	Macquarie Bank Ltd. – BOCL European Warrants Aug 2011	2011/07/27	2011/08/03

認購期屆滿之衍生權證(2011)(續)

股份代號	認股權證	最後買賣日期	除牌日期
28580	Macquarie Bank Ltd. – Brilliance Chi European Warrants Aug11	2011/07/27	2011/08/03
28581	Macquarie Bank Ltd. – Ch Comm Cons European Wts Aug 2011	2011/07/27	2011/08/03
27592	Macquarie Bank Ltd. – China Shenhua European Wts Aug 2011	2011/07/27	2011/08/03
26162	Macquarie Bank Ltd. – HKEx European Warrants Aug 2011 B	2011/07/27	2011/08/03
28312	Macquarie Bank Ltd. – HSBC European Warrants Aug 2011	2011/07/27	2011/08/03
28274	Macquarie Bank Ltd. – ICBC European Warrants Aug 2011	2011/07/27	2011/08/03
29221	Macquarie Bank Ltd. – Jiangxi Copper European Wts Aug 2011	2011/07/27	2011/08/03
25356	Macquarie Bank Ltd. – Nine Dragons European Wts Aug 2011	2011/07/27	2011/08/03
23771	Macquarie Bank Ltd. – SHK Ppt European Put Warrants Aug 2011	2011/07/27	2011/08/03
28380	Macquarie Bank Ltd. – Tencent European Put Warrants Aug 11B	2011/07/27	2011/08/03
23918	Merrill Lynch Int'l & Co. C.V. – SHK Ppt Euro Put Wts Aug 11	2011/07/27	2011/08/03
29335	RB of Scotland N.V. – China Life European Wts Aug 2011 C	2011/07/27	2011/08/03
27369	Standard Chartered Bank – Agricultural Bk European Wts Aug11	2011/07/27	2011/08/03
27368	Standard Chartered Bank – CC Bank European Warrants Aug 2011	2011/07/27	2011/08/03
28014	Standard Chartered Bank – China Shenhua Euro Wts Aug 2011	2011/07/27	2011/08/03
28877	UBS AG – China Life European Warrants Aug 2011 A	2011/07/27	2011/08/03
27485	BNP Paribas Arbit Issu B.V. – Geely Auto European Wts Aug11	2011/07/28	2011/08/04
17752	BNP Paribas Arbit Issu B.V. – Sinopec Corp Euro Wts Aug2011A	2011/07/28	2011/08/04
11112	BOCI Asia Ltd. – PetroChina European Warrants Aug 2011	2011/07/28	2011/08/04
29583	Credit Suisse AG – HKEx European Warrants Aug 2011A	2011/07/28	2011/08/04
29613	Goldman Sachs SP (Asia) – CHALCO European Warrants Aug 2011	2011/07/28	2011/08/04
27613	HK Bank – CHALCO European Warrants Aug 2011	2011/07/28	2011/08/04
28205	Macquarie Bank Ltd. – HKEx European Put Warrants Aug 2011	2011/07/28	2011/08/04
25386	Macquarie Bank Ltd. – PICC P&C European Warrants Aug 2011	2011/07/28	2011/08/04
29170	Merrill Lynch Int'l & Co. C.V. – HSBC Euro Wts Aug 2011	2011/07/28	2011/08/04
25669	SGA Societe Generale Acceptance N.V. – HKEx Eu Wt Aug 2011 B	2011/07/28	2011/08/04
28292	SGA Societe Generale Acceptance N.V. – HSBC Eu Wt Aug 2011 A	2011/07/28	2011/08/04
29229	SGA Societe Generale Acceptance N.V. – JIANC Eu Wts Aug 11B	2011/07/28	2011/08/04
26919	Standard Chartered Bank -PetroChina European Warrants Aug11A	2011/07/28	2011/08/04
29620	UBS AG – HKEx European Warrants Aug 2011 C	2011/07/28	2011/08/04
28586	Macquarie Bank Ltd. – Li & Fung European Warrants Aug 2011	2011/07/29	2011/08/05
28123	UBS AG – HKEx European Warrants Aug 2011 A	2011/07/29	2011/08/05
28568	CC Rabobank B.A. – Sa Sa Int'l European Warrants Aug 2011 A	2011/08/01	2011/08/08
25507	KBC Fin Products Int'l Ltd. – BOC HK Euro Put Wts Aug 2011	2011/08/01	2011/08/08
28579	Macquarie Bank Ltd. – BJ Ent Water European Warrants Aug 11	2011/08/01	2011/08/08
28818	Macquarie Bank Ltd. – China Life European Wts Aug 2011	2011/08/01	2011/08/08
24749	Macquarie Bank Ltd. – SHK Ppt European Warrants Aug 2011	2011/08/01	2011/08/08
29318	Merrill Lynch Int'l & Co. C.V. – Sinopec Euro Wts Aug 2011 C	2011/08/01	2011/08/08
24908	Barclays Bank plc – Angang Steel European Warrants Aug 2011	2011/08/02	2011/08/09
26720	Barclays Bank plc – BOCL European Warrants Aug 2011 A	2011/08/02	2011/08/09
27309	Barclays Bank plc – ICBC European Warrants Aug 2011 A	2011/08/02	2011/08/09
20588	Barclays Bank plc – SHK Ppt European Put Warrants Aug 2011	2011/08/02	2011/08/09
20578	Barclays Bank plc – SHK Ppt European Warrants Aug 2011	2011/08/02	2011/08/09
24911	Barclays Bank plc – Yanzhou Coal European Warrants Aug 2011	2011/08/02	2011/08/09
25547	Barclays Bank plc -Tencent Holdings European Warrants Aug 11	2011/08/02	2011/08/09
27861	BOCI Asia Ltd. – BOCL European Put Warrants Aug 2011	2011/08/02	2011/08/09
27858	BOCI Asia Ltd. – BOCL European Warrants Aug 2011	2011/08/02	2011/08/09
29434	BOCI Asia Ltd. – BYD European Warrants Aug 2011	2011/08/02	2011/08/09
28041	BOCI Asia Ltd. – ICBC European Warrants Aug 2011	2011/08/02	2011/08/09
28772	CC Rabobank B.A. – HKEx European Warrants Aug 2011	2011/08/02	2011/08/09
29393	CC Rabobank B.A. – HSBC European Warrants Aug 2011	2011/08/02	2011/08/09
25583	CC Rabobank B.A. – Nine Dragons European Warrants Aug 2011	2011/08/02	2011/08/09
28669	CC Rabobank B.A. – Tsingtao Brew European Warrants Aug 2011	2011/08/02	2011/08/09
27349	Citigroup Global Mkt H Inc. – Chi Res Power Euro Wts Aug 11	2011/08/02	2011/08/09
28594	Citigroup Global Mkt H Inc. – CITIC Bank Euro Wts Aug 2011	2011/08/02	2011/08/09
11368	Citigroup Global Mkt H Inc. – HSBC European Wts Aug 2011	2011/08/02	2011/08/09
28596	Citigroup Global Mkt H Inc. – Li & Fung European Wts Aug 11	2011/08/02	2011/08/09
22267	Citigroup Global Mkt H Inc. – Shangri-La Asia Euro Wts Aug11	2011/08/02	2011/08/09
23064	Citigroup Global Mkt H Inc. – SHK Ppt European Wts Aug 2011A	2011/08/02	2011/08/09
24934	Citigroup Global Mkt H Inc. – SJM Holdings European Wt Aug11	2011/08/02	2011/08/09
11059	Credit Suisse AG – China Mobile European Warrants Aug 2011	2011/08/02	2011/08/09
11115	Credit Suisse AG – HKEx European Warrants Aug 2011 B	2011/08/02	2011/08/09
11167	Credit Suisse AG – HSBC European Wts Aug 2011 B	2011/08/02	2011/08/09
22349	Credit Suisse AG – Shougang Res European Warrants Aug 2011	2011/08/02	2011/08/09
10046	Deutsche Bank AG – Apple European Put Warrants Aug 2011	2011/08/02	2011/08/09
11258	Deutsche Bank AG – China Life European Warrants Aug 2011 C	2011/08/02	2011/08/09
27619	Deutsche Bank AG – CM Bank European Warrants Aug 2011	2011/08/02	2011/08/09
26747	Deutsche Bank AG – COSCO Pacific European Warrants Aug 2011	2011/08/02	2011/08/09
28656	Deutsche Bank AG – Sinopec Corp European Warrants Aug 2011 A	2011/08/02	2011/08/09
29716	Deutsche Bank AG – Tencent Holdings European Wts Aug 2011 A	2011/08/02	2011/08/09
10057	Goldman Sachs SP (Asia) – Apple European Warrants Aug 2011 A	2011/08/02	2011/08/09
10060	Goldman Sachs SP (Asia) – Apple European Warrants Aug 2011 B	2011/08/02	2011/08/09
10061	Goldman Sachs SP (Asia) – Apple European Warrants Aug 2011 C	2011/08/02	2011/08/09
28630	Goldman Sachs SP (Asia) – BankComm European Wts Aug 2011	2011/08/02	2011/08/09
28425	Goldman Sachs SP (Asia) – China Mobile Euro Wts Aug 2011 A	2011/08/02	2011/08/09
10063	Goldman Sachs SP (Asia) – Google European Warrants Aug 2011B	2011/08/02	2011/08/09
22116	Goldman Sachs SP (Asia) – HKEx European Warrants Aug 2011 A	2011/08/02	2011/08/09
26736	Goldman Sachs SP (Asia) – HKEx European Warrants Aug 2011 B	2011/08/02	2011/08/09
28612	Goldman Sachs SP (Asia) – JIANC European Warrants Aug 2011	2011/08/02	2011/08/09
28633	Goldman Sachs SP (Asia) – Ping An European Warrants Aug 2011	2011/08/02	2011/08/09
25866	Goldman Sachs SP (Asia) -Tencent Holdings European Wt Aug11B	2011/08/02	2011/08/09
28960	HK Bank – China Life European Warrants Aug 2011 B	2011/08/02	2011/08/09
27614	HK Bank – China Life European Warrants Aug 2011A	2011/08/02	2011/08/09
28672	J P Morgan SP BV – China Life European Warrants Aug 2011 A	2011/08/02	2011/08/09
24188	J P Morgan SP BV – HKEx European Warrants Aug 2011 A	2011/08/02	2011/08/09
28460	KBC Fin Products Int'l Ltd. – Agricultural Bk Eu Wt Aug2011A	2011/08/02	2011/08/09
27890	KBC Fin Products Int'l Ltd. – Cathay Pac Euro Wts Aug 2011	2011/08/02	2011/08/09

認購期屆滿之衍生權證(2011)(續)

股份代號	認股權證	最後買賣日期	除牌日期
28067	KBC Fin Products Int'l Ltd. – Ch Mobile Euro Wt Aug 2011	2011/08/02	2011/08/09
24111	KBC Fin Products Int'l Ltd. – CRCC European Put Wts Aug11	2011/08/02	2011/08/09
24103	KBC Fin Products Int'l Ltd. – CRCC European Wts Aug 2011	2011/08/02	2011/08/09
28020	KBC Fin Products Int'l Ltd. – Dongfeng Euro Wts Aug 2011 B	2011/08/02	2011/08/09
25324	KBC Fin Products Int'l Ltd. – HKEx European Put Wts Aug 2011	2011/08/02	2011/08/09
24987	KBC Fin Products Int'l Ltd. – HKEx European Warrants Aug 11A	2011/08/02	2011/08/09
25810	KBC Fin Products Int'l Ltd. – New World Euro Put Wt Aug 2011	2011/08/02	2011/08/09
27694	KBC Fin Products Int'l Ltd. – Ping An European Wts Aug 2011A	2011/08/02	2011/08/09
29151	Macquarie Bank Ltd. – CC Bank European Warrants Aug 2011	2011/08/02	2011/08/09
22024	Macquarie Bank Ltd. – HKEx European Warrants Aug 2011 A	2011/08/02	2011/08/09
28588	Macquarie Bank Ltd. – Shun Tak European Warrants Aug 2011	2011/08/02	2011/08/09
28845	Merrill Lynch Int'l & Co. C.V. – PetroChina Eu Wt Aug 2011	2011/08/02	2011/08/09
18796	Merrill Lynch Int'l & Co. C.V. – Sinopec Euro Wts Aug 2011A	2011/08/02	2011/08/09
29108	Nomura Int'l plc – CSR European Warrants Aug 2011 A	2011/08/02	2011/08/09
25219	Nomura Int'l plc – HKEx European Warrants Aug 2011	2011/08/02	2011/08/09
28642	SGA Societe Generale Acceptance N.V. – BYD Euro Wts Aug 11A	2011/08/02	2011/08/09
11010	SGA Societe Generale Acceptance N.V. – CLife Eu Wt Aug 2011D	2011/08/02	2011/08/09
24927	SGA Societe Generale Acceptance N.V. – HKEx Eu Wt Aug 2011 A	2011/08/02	2011/08/09
29263	SGA Societe Generale Acceptance N.V. – HSBC Eu Wt Aug 2011 B	2011/08/02	2011/08/09
27365	SGA Societe Generale Acceptance N.V. – JIANG Eu Wts Aug2011A	2011/08/02	2011/08/09
24675	SGA Societe Generale Acceptance N.V. – PICC P&C Eu Wt Aug 11	2011/08/02	2011/08/09
27597	SGA Societe Generale Acceptance N.V. – Shenhua Eu Wt Aug 11	2011/08/02	2011/08/09
26975	Standard Chartered Bank – BOCL European Warrants Aug 2011	2011/08/02	2011/08/09
28012	Standard Chartered Bank – Cheung Kong European Wts Aug 2011	2011/08/02	2011/08/09
28000	Standard Chartered Bank – China Mobile Euro Wts Aug 2011 B	2011/08/02	2011/08/09
25010	Standard Chartered Bank – HKEx European Warrants Aug 2011 A	2011/08/02	2011/08/09
29307	Standard Chartered Bank – HSBC European Warrants Aug 2011	2011/08/02	2011/08/09
28046	Standard Chartered Bank – Hutchison European Wts Aug 2011	2011/08/02	2011/08/09
28577	UBS AG – A50 China European Warrants Aug 2011 B	2011/08/02	2011/08/09
29067	UBS AG – CC Bank European Warrants Aug 2011A	2011/08/02	2011/08/09
29023	UBS AG – China Life European Warrants Aug 2011 B	2011/08/02	2011/08/09
29617	UBS AG – China Mobile European Warrants Aug 2011 B	2011/08/02	2011/08/09
28576	UBS AG – Ping An European Warrants Aug 2011	2011/08/02	2011/08/09
28420	UBS AG – Tencent Holdings European Put Warrants Aug 2011	2011/08/02	2011/08/09
28694	HK Bank – China Tel European Warrants Aug 2011	2011/08/03	2011/08/10
28707	J P Morgan SP BV – China Life European Warrants Aug 2011 B	2011/08/03	2011/08/10
28705	KBC Fin Products Int'l Ltd. – China Life Euro Wts Aug 2011A	2011/08/03	2011/08/10
11534	Merrill Lynch Int'l & Co. C.V. – Ag Bk European Wts Aug 2011	2011/08/03	2011/08/10
29246	UBS AG – HKEx European Warrants Aug 2011 B	2011/08/03	2011/08/10
28713	HK Bank – Sinopec Corp European Warrants Aug 2011	2011/08/04	2011/08/11
25306	J P Morgan SP BV – HKEx European Warrants Aug 2011 B	2011/08/04	2011/08/11
27895	KBC Fin Products Int'l Ltd. – HSBC European Wts Aug 2011A	2011/08/04	2011/08/11
29754	Nomura Int'l plc – Lenovo European Warrants Aug 2011	2011/08/04	2011/08/11
28724	SGA Societe Generale Acceptance N.V. – CITBK Euro Wt Aug 11	2011/08/04	2011/08/11
28722	SGA Societe Generale Acceptance N.V. – CPAir Eur Wt Aug 2011	2011/08/04	2011/08/11
28730	SGA Societe Generale Acceptance N.V. – Lenovo Eur Wts Aug 11	2011/08/04	2011/08/11
27133	CC Rabobank B.A. – KECL European Warrants Aug 2011	2011/08/05	2011/08/12
24467	J P Morgan SP BV – PICC European Warrants Aug 2011	2011/08/05	2011/08/12
29188	Macquarie Bank Ltd. – Zhaojin Mining European Warrants Aug11	2011/08/05	2011/08/12
29499	UBS AG – Sinopec Corp European Warrants Aug 2011 B	2011/08/05	2011/08/12
28569	CC Rabobank B.A. – Sa Sa Int'l European Warrants Aug 2011 B	2011/08/08	2011/08/15
29254	Barclays Bank plc – China Life European Warrants Aug 2011 B	2011/08/09	2011/08/16
24906	Barclays Bank plc – KECL European Warrants Aug 2011	2011/08/09	2011/08/16
11387	BOCI Asia Ltd. – Hutchison European Warrants Aug 2011	2011/08/09	2011/08/16
29845	CC Rabobank B.A. – Cheung Kong European Warrants Aug 2011	2011/08/09	2011/08/16
29038	CC Rabobank B.A. – CITIC Pacific European Warrants Aug 2011	2011/08/09	2011/08/16
26952	CC Rabobank B.A. – CSR European Warrants Aug 2011	2011/08/09	2011/08/16
28494	CC Rabobank B.A. – Evergrande European Warrants Aug 2011	2011/08/09	2011/08/16
28670	CC Rabobank B.A. – Galaxy Ent European Warrants Aug 2011	2011/08/09	2011/08/16
27276	Deutsche Bank AG – Agricultural Bk European Warrants Aug 11	2011/08/09	2011/08/16
28791	Deutsche Bank AG – China Life European Warrants Aug 2011A	2011/08/09	2011/08/16
29159	Deutsche Bank AG – HKEx European Warrants Aug 2011	2011/08/09	2011/08/16
24889	Deutsche Bank AG – KECL European Warrants Aug 2011	2011/08/09	2011/08/16
29880	Deutsche Bank AG – PetroChina European Warrants Aug 2011 B	2011/08/09	2011/08/16
29957	Deutsche Bank AG – Tencent Holdings European Wts Aug 2011 B	2011/08/09	2011/08/16
28688	Goldman Sachs SP (Asia) – CC Bank European Wts Aug 2011 B	2011/08/09	2011/08/16
29770	Goldman Sachs SP (Asia) – China Mobile Euro Wts Aug 2011 D	2011/08/09	2011/08/16
27638	Goldman Sachs SP (Asia) – China Shenhua Euro Wts Aug 2011	2011/08/09	2011/08/16
27542	Goldman Sachs SP (Asia) – Dongfeng European Warrants Aug 11	2011/08/09	2011/08/16
10062	Goldman Sachs SP (Asia) – Google European Warrants Aug 2011A	2011/08/09	2011/08/16
28738	Goldman Sachs SP (Asia) – HSBC European Warrants Aug 2011 A	2011/08/09	2011/08/16
28739	Goldman Sachs SP (Asia) – HSBC European Warrants Aug 2011 B	2011/08/09	2011/08/16
28758	Goldman Sachs SP (Asia) – Swire Pacific A European Wts Aug11	2011/08/09	2011/08/16
26778	HK Bank – CITIC Bank European Warrants Aug 2011	2011/08/09	2011/08/16
27797	J P Morgan SP BV – Sinopharm European Warrants Aug 2011	2011/08/09	2011/08/16
28826	KBC Fin Products Int'l Ltd. – Agricultural Bk Eu Wt Aug 11B	2011/08/09	2011/08/16
28188	KBC Fin Products Int'l Ltd. – Angang Steel Euro Wts Aug11A	2011/08/09	2011/08/16
28195	KBC Fin Products Int'l Ltd. – Belle European Put Wts Aug 11	2011/08/09	2011/08/16
28828	KBC Fin Products Int'l Ltd. – CC Bank Euro Wts Aug 2011A	2011/08/09	2011/08/16
26199	KBC Fin Products Int'l Ltd. – Ch COSCO Euro Put Wts Aug11	2011/08/09	2011/08/16
29719	KBC Fin Products Int'l Ltd. – China Life Euro Wts Aug 2011 C	2011/08/09	2011/08/16
28028	KBC Fin Products Int'l Ltd. – Hang Lung Ppt Eu Put Wt Aug 11	2011/08/09	2011/08/16
27706	KBC Fin Products Int'l Ltd. – HKEx European Warrants Aug11B	2011/08/09	2011/08/16
11070	KBC Fin Products Int'l Ltd. – PetroChina Euro Wts Aug 2011	2011/08/09	2011/08/16
29943	KBC Fin Products Int'l Ltd. – Sinopec Euro Wts Aug 2011 D	2011/08/09	2011/08/16
28558	KBC Fin Products Int'l Ltd-Tencent Holdings Eu Put Wt Aug11B	2011/08/09	2011/08/16
28813	Macquarie Bank Ltd. – BYD European Warrants Aug 2011 A	2011/08/09	2011/08/16

認購期屆滿之衍生權證(2011)(續)

股份代號	認股權證	最後買賣日期	除牌日期
28378	Macquarie Bank Ltd. – Chi Res Power European Warrants Aug 11	2011/08/09	2011/08/16
28815	Macquarie Bank Ltd. – Chi Resources European Warrants Aug 11	2011/08/09	2011/08/16
28186	Macquarie Bank Ltd. – China EB Ltd European Warrants Aug 11	2011/08/09	2011/08/16
28814	Macquarie Bank Ltd. – China Mobile European Wts Aug 2011	2011/08/09	2011/08/16
26276	Macquarie Bank Ltd. – CRCC European Warrants Aug 2011	2011/08/09	2011/08/16
29247	Merrill Lynch Int'l & Co. C.V. – China Life Eu Wt Aug 2011	2011/08/09	2011/08/16
17984	Merrill Lynch Int'l & Co. C.V. – HKEx Euro Wts Aug 2011 A	2011/08/09	2011/08/16
10069	SGA Societe Generale Acceptance N.V. – Apple Euro Wt Aug11	2011/08/09	2011/08/16
11011	SGA Societe Generale Acceptance N.V. – CLife Eu Wt Aug 2011E	2011/08/09	2011/08/16
11012	SGA Societe Generale Acceptance N.V. – CLife Eu Wt Aug 2011F	2011/08/09	2011/08/16
28729	SGA Societe Generale Acceptance N.V. – CP&CC Eur Wt Aug 11B	2011/08/09	2011/08/16
10070	SGA Societe Generale Acceptance N.V. – Google Euro Wt Aug11	2011/08/09	2011/08/16
29550	SGA Societe Generale Acceptance N.V. – HWL Eur Wt Aug 2011 A	2011/08/09	2011/08/16
11244	Standard Chartered Bank -PetroChina European Warrants Aug11B	2011/08/09	2011/08/16
29794	UBS AG – China Life European Warrants Aug 2011 D	2011/08/09	2011/08/16
29134	UBS AG – China Mobile European Warrants Aug 2011 A	2011/08/09	2011/08/16
28214	UBS AG – Hutchison European Warrants Aug 2011 A	2011/08/09	2011/08/16
29739	UBS AG – ICBC European Warrants Aug 2011 B	2011/08/09	2011/08/16
28699	UBS AG – Sinopec Corp European Warrants Aug 2011 A	2011/08/09	2011/08/16
29795	UBS AG – Sinopec Corp European Warrants Aug 2011 C	2011/08/09	2011/08/16
28871	CC Rabobank B.A. – CC Bank European Warrants Aug 2011	2011/08/10	2011/08/17
28668	CC Rabobank B.A. – Sinofert European Warrants Aug 2011	2011/08/10	2011/08/17
23682	Macquarie Bank Ltd. – China Unicom European Wts Aug 2011 A	2011/08/10	2011/08/17
24968	Merrill Lynch Int'l & Co. C.V. – ChiUnicom Euro Wts Aug 11A	2011/08/10	2011/08/17
11448	Merrill Lynch Int'l & Co. C.V. – HKEx Euro Wts Aug 2011 C	2011/08/10	2011/08/17
28852	Standard Chartered Bank – Sinopec Corp European Wts Aug 11A	2011/08/10	2011/08/17
29793	UBS AG – CC Bank European Warrants Aug 2011 B	2011/08/10	2011/08/17
23496	UBS AG – China Unicom European Warrants Aug 2011	2011/08/10	2011/08/17
28879	UBS AG – CNOOC European Warrants Aug 2011	2011/08/10	2011/08/17
29269	CC Rabobank B.A. – Cathay Pacific European Warrants Aug 2011	2011/08/11	2011/08/18
28905	J P Morgan SP BV – China Life European Warrants Aug 2011 C	2011/08/11	2011/08/18
28894	SGA Societe Generale Acceptance N.V. – CLife Eu Wt Aug 2011B	2011/08/11	2011/08/18
24263	Citigroup Global Mkt H Inc. – KECL European Warrants Aug2011	2011/08/12	2011/08/19
26179	HK Bank – CNOOC European Put Warrants Aug 2011	2011/08/12	2011/08/19
27615	HK Bank – Zhaojin Mining European Warrants Aug 2011	2011/08/12	2011/08/19
28242	HK Bank – ZTE European Warrants Aug 2011	2011/08/12	2011/08/19
28950	J P Morgan SP BV – BOCL European Warrants Aug 2011 A	2011/08/12	2011/08/19
28954	J P Morgan SP BV – Hang Lung Ppt European Warrants Aug 2011	2011/08/12	2011/08/19
28975	KBC Fin Products Int'l Ltd. – BOCL European Wts Aug 2011 B	2011/08/12	2011/08/19
28977	KBC Fin Products Int'l Ltd. – CC Bank Euro Wts Aug 2011 B	2011/08/12	2011/08/19
27286	KBC Fin Products Int'l Ltd. – Ch Overseas Euro Wts Aug 2011	2011/08/12	2011/08/19
27287	KBC Fin Products Int'l Ltd. – Li & Fung Euro Put Wt Aug 2011	2011/08/12	2011/08/19
27963	KBC Fin Products Int'l Ltd. – Sinopec Euro Wts Aug 2011 C	2011/08/12	2011/08/19
28943	Macquarie Bank Ltd. – Lenovo European Warrants Aug 2011	2011/08/12	2011/08/19
28944	Macquarie Bank Ltd. – Maanshan Iron European Wts Aug 2011	2011/08/12	2011/08/19
28945	Standard Chartered Bank – ICBC European Warrants Aug 2011 B	2011/08/12	2011/08/19
28406	J P Morgan SP BV – HKEx European Warrants Aug 2011 C	2011/08/15	2011/08/22
28949	BOCI Asia Ltd. – China Mobile European Put Warrants Aug 2011	2011/08/16	2011/08/23
28991	CC Rabobank B.A. – China Tel European Warrants Aug 2011	2011/08/16	2011/08/23
28776	CC Rabobank B.A. – Tencent Holdings European Put Wts Aug 11	2011/08/16	2011/08/23
23960	Citigroup Global Mkt H Inc. – Ch Railway Cons Eu Wts Aug 11	2011/08/16	2011/08/23
27836	Citigroup Global Mkt H Inc. – Evergrande European Wts Aug 11	2011/08/16	2011/08/23
28595	Citigroup Global Mkt H Inc. – Lenovo European Warrants Aug11	2011/08/16	2011/08/23
28921	Credit Suisse AG – CC Bank European Warrants Aug 2011	2011/08/16	2011/08/23
28920	Credit Suisse AG – Cheung Kong European Warrants Aug 2011	2011/08/16	2011/08/23
28866	Credit Suisse AG – China Unicom European Put Warrants Aug 11	2011/08/16	2011/08/23
20785	Credit Suisse AG – ChiUnicom European Warrants Aug 2011 A	2011/08/16	2011/08/23
28863	Credit Suisse AG – ChiUnicom European Warrants Aug 2011 B	2011/08/16	2011/08/23
28864	Credit Suisse AG – ChiUnicom European Warrants Aug 2011 C	2011/08/16	2011/08/23
28865	Credit Suisse AG – ChiUnicom European Warrants Aug 2011 D	2011/08/16	2011/08/23
26908	Deutsche Bank AG – Zijin Mining European Warrants Aug 2011	2011/08/16	2011/08/23
27430	Deutsche Bank AG – BOC HK European Warrants Aug 2011	2011/08/16	2011/08/23
29026	Deutsche Bank AG – BOCL European Warrants Aug 2011 A	2011/08/16	2011/08/23
28908	Deutsche Bank AG – China Life European Warrants Aug 2011 B	2011/08/16	2011/08/23
28874	Deutsche Bank AG – China Mobile European Warrants Aug 2011 A	2011/08/16	2011/08/23
28909	Deutsche Bank AG – China Mobile European Warrants Aug 2011 B	2011/08/16	2011/08/23
26188	Deutsche Bank AG – China Unicom European Warrants Aug 2011	2011/08/16	2011/08/23
28912	Deutsche Bank AG – PetroChina European Warrants Aug 2011 A	2011/08/16	2011/08/23
28910	Deutsche Bank AG – Sinopec Corp European Warrants Aug 2011 B	2011/08/16	2011/08/23
29946	Deutsche Bank AG – Tencent European Put Warrants Aug 2011	2011/08/16	2011/08/23
28904	Goldman Sachs SP (Asia) – A50 China European Wts Aug 2011	2011/08/16	2011/08/23
28737	Goldman Sachs SP (Asia) – BEA European Warrants Aug 2011	2011/08/16	2011/08/23
28611	Goldman Sachs SP (Asia) – Cathay Pacific European Wts Aug11	2011/08/16	2011/08/23
28673	Goldman Sachs SP (Asia) – China Life Euro Wts Aug 2011	2011/08/16	2011/08/23
28890	Goldman Sachs SP (Asia) – China Unicom European Wts Aug 2011	2011/08/16	2011/08/23
28361	Goldman Sachs SP (Asia) – CITIC Pacific European Wts Aug 11	2011/08/16	2011/08/23
28940	Goldman Sachs SP (Asia) – CPIC European Warrants Aug 2011	2011/08/16	2011/08/23
28809	Goldman Sachs SP (Asia) – GCL-Poly Energy European Wts Aug11	2011/08/16	2011/08/23
28740	Goldman Sachs SP (Asia) – Hunan Nonferrous European Wt Aug11	2011/08/16	2011/08/23
28533	Goldman Sachs SP (Asia) – PetroChina European Wts Aug 2011	2011/08/16	2011/08/23
28657	Goldman Sachs SP (Asia) -Sands China European Warrants Aug11	2011/08/16	2011/08/23
28531	Goldman Sachs SP (Asia)-Sinopec Corp European Wts Aug 2011 B	2011/08/16	2011/08/23
28958	HK Bank – BOCL European Warrants Aug 2011	2011/08/16	2011/08/23
27608	HK Bank – Foxconn European Warrants Aug 2011	2011/08/16	2011/08/23
28778	HK Bank – Galaxy Ent European Warrants Aug 2011	2011/08/16	2011/08/23
28696	HK Bank – Tencent European Put Warrants Aug 2011	2011/08/16	2011/08/23
27841	J P Morgan SP BV – China COSCO European Warrants Aug 2011	2011/08/16	2011/08/23

認購期屆滿之衍生權證(2011)(續)

股份代號	認股權證	最後買賣日期	除牌日期
28364	J P Morgan SP BV – China Everbright European Wts Aug 2011	2011/08/16	2011/08/23
29729	KBC Fin Products Int'l Ltd. – ICBC Euro Put Wts Aug 2011	2011/08/16	2011/08/23
27484	KBC Fin Products Int'l Ltd. – KECL European Warrants Aug2011	2011/08/16	2011/08/23
29029	KBC Fin Products Int'l Ltd. – Ping An Euro Put Wts Aug 2011	2011/08/16	2011/08/23
28480	Merrill Lynch Int'l & Co. C.V. – Hutchison Euro Wts Aug11A	2011/08/16	2011/08/23
29313	Merrill Lynch Int'l & Co. C.V. – ICBC European Wts Aug 2011	2011/08/16	2011/08/23
28842	Merrill Lynch Int'l & Co. C.V. – Sinopec Euro Wts Aug 2011 B	2011/08/16	2011/08/23
29007	Nomura Int'l plc – Angang Steel European Warrants Aug 2011	2011/08/16	2011/08/23
29753	Nomura Int'l plc – CC Bank European Warrants Aug 2011	2011/08/16	2011/08/23
29014	Nomura Int'l plc – Chinares Cement European Warrants Aug 11A	2011/08/16	2011/08/23
29015	Nomura Int'l plc – Chinares Cement European Warrants Aug 11B	2011/08/16	2011/08/23
27450	Nomura Int'l plc – Dongfeng European Warrants Aug 2011	2011/08/16	2011/08/23
29020	Nomura Int'l plc – GCL-Poly Energy European Warrants Aug 11	2011/08/16	2011/08/23
29495	RB of Scotland N.V. – ICBC European Warrants Aug 2011	2011/08/16	2011/08/23
26418	SGA Societe Generale Acceptance N.V. – BOCHK Eur Wt Aug 2011	2011/08/16	2011/08/23
28929	SGA Societe Generale Acceptance N.V. – CCB Eur Wt Aug 2011A	2011/08/16	2011/08/23
28931	SGA Societe Generale Acceptance N.V. – Ch Mob Eu Wt Aug 11E	2011/08/16	2011/08/23
11581	SGA Societe Generale Acceptance N.V. – CTel Eu Wt Aug 2011	2011/08/16	2011/08/23
29922	SGA Societe Generale Acceptance N.V. – HWL Eur Wt Aug 2011 C	2011/08/16	2011/08/23
11704	SGA Societe Generale Acceptance N.V. – ICBC Eu Wt Aug 2011 C	2011/08/16	2011/08/23
27204	SGA Societe Generale Acceptance N.V-China EB Ltd Eu Wt Aug11	2011/08/16	2011/08/23
28999	SGA Societe Generale Acceptance NV-Minsheng Bk Eu Wt Aug 11	2011/08/16	2011/08/23
28899	Standard Chartered Bank-China Life European Wts Aug 2011 B	2011/08/16	2011/08/23
29905	UBS AG – BOC HK European Warrants Aug 2011	2011/08/16	2011/08/23
28885	UBS AG – BOCL European Warrants Aug 2011	2011/08/16	2011/08/23
28972	UBS AG – Cheung Kong European Warrants Aug 2011 B	2011/08/16	2011/08/23
28886	UBS AG – Henderson Land European Warrants Aug 2011	2011/08/16	2011/08/23
20480	Barclays Bank plc – ChiUnicom European Warrants Aug 2011A	2011/08/17	2011/08/24
29698	Barclays Bank plc – Hutchison European Warrants Aug 2011	2011/08/17	2011/08/24
10081	BNP Paribas Arbit Issu B.V. – AUD/USD European Put Wts Aug11	2011/08/17	2011/08/24
10077	BNP Paribas Arbit Issu B.V. – AUD/USD European Warrants Aug11	2011/08/17	2011/08/24
27145	CC Rabobank B.A. – Air China European Warrants Aug 2011	2011/08/17	2011/08/24
29033	Goldman Sachs SP (Asia) – Esprit European Warrants Aug 2011	2011/08/17	2011/08/24
29775	Goldman Sachs SP (Asia) – Hutchison European Wts Aug 2011	2011/08/17	2011/08/24
29034	Goldman Sachs SP (Asia) – Li & Fung European Warrants Aug11B	2011/08/17	2011/08/24
29054	HK Bank – Agricultural Bank European Warrants Aug 2011	2011/08/17	2011/08/24
29056	HK Bank – CC Bank European Warrants Aug 2011	2011/08/17	2011/08/24
29058	HK Bank – China Mobile European Warrants Aug 2011A	2011/08/17	2011/08/24
11351	J P Morgan SP BV – Hutchison European Warrants Aug 2011	2011/08/17	2011/08/24
25504	KBC Fin Products Int'l Ltd. – CNOOC European Wts Aug 2011	2011/08/17	2011/08/24
28019	KBC Fin Products Int'l Ltd. – Dongfeng Euro Wts Aug 2011 A	2011/08/17	2011/08/24
29278	Macquarie Bank Ltd. – Hutchison European Warrants Aug 2011	2011/08/17	2011/08/24
24969	Merrill Lynch Int'l & Co. C.V. – ChiUnicom Euro Wts Aug 11B	2011/08/17	2011/08/24
29385	Merrill Lynch Int'l & Co. C.V. – Hutchison Euro Wts Aug 11B	2011/08/17	2011/08/24
26890	Nomura Int'l plc – Chaoda Modern European Warrants Aug 2011	2011/08/17	2011/08/24
29006	Nomura Int'l plc – Realgold Mining European Warrants Aug 2011	2011/08/17	2011/08/24
29734	RB of Scotland N.V. – China Mobile European Wts Aug 2011	2011/08/17	2011/08/24
29336	RB of Scotland N.V. – HWL European Warrants Aug 2011	2011/08/17	2011/08/24
24614	Standard Chartered Bank – BOC HK European Warrants Aug 2011	2011/08/17	2011/08/24
29780	Standard Chartered Bank – China Mobile Euro Wts Aug 2011 C	2011/08/17	2011/08/24
11308	UBS AG – Tencent Holdings European Warrants Aug 2011	2011/08/17	2011/08/24
26503	Citigroup Global Mkt H Inc. – SHK Ppt European Wts Aug 2011B	2011/08/18	2011/08/25
29051	SGA Societe Generale Acceptance N.V. – BYD Euro Wts Aug 11B	2011/08/18	2011/08/25
29000	SGA Societe Generale Acceptance N.V. – CNOOC Eu Wt Aug 2011A	2011/08/18	2011/08/25
11014	SGA Societe Generale Acceptance N.V. – HWL Eur Wt Aug 2011 D	2011/08/18	2011/08/25
25844	SGA Societe Generale Acceptance N.V. – SHK P Eu Wt Aug 11B	2011/08/18	2011/08/25
11394	Citigroup Global Mkt H Inc. – CC Bank European Wts Aug 2011	2011/08/19	2011/08/26
27904	Citigroup Global Mkt H Inc. – China Coal European Wts Aug 11	2011/08/19	2011/08/26
28750	Citigroup Global Mkt H Inc. – Sino Land European Wts Aug11	2011/08/19	2011/08/26
28212	J P Morgan SP BV – China Coal European Warrants Aug 2011	2011/08/19	2011/08/26
11478	Nomura Int'l plc – CC Bank European Warrants Aug 2011 A	2011/08/19	2011/08/26
11481	Nomura Int'l plc – Yanzhou Coal European Warrants Aug 2011	2011/08/19	2011/08/26
29765	HK Bank – China Mobile European Warrants Aug 2011 B	2011/08/22	2011/08/29
25808	KBC Fin Products Int'l Ltd. –Zijin Mining European Wt Aug 11	2011/08/22	2011/08/29
24229	Macquarie Bank Ltd. – China Unicom European Wts Aug 2011 B	2011/08/22	2011/08/29
26936	Standard Chartered Bank – HKEx European Warrants Aug 2011 B	2011/08/22	2011/08/29
24680	Barclays Bank plc – BOCL European Warrants Aug 2011	2011/08/23	2011/08/30
27889	Barclays Bank plc – China Life European Warrants Aug 2011 A	2011/08/23	2011/08/30
24842	Barclays Bank plc – ChiUnicom European Warrants Aug 2011 B	2011/08/23	2011/08/30
27888	Barclays Bank plc – ICBC European Warrants Aug 2011 B	2011/08/23	2011/08/30
25093	BOCI Asia Ltd. – China Tel European Warrants Aug 2011	2011/08/23	2011/08/30
29432	CC Rabobank B.A. – HKEx European Put Warrants Aug 2011	2011/08/23	2011/08/30
23244	Citigroup Global Mkt H Inc. – A50 China Euro Wts Aug 2011	2011/08/23	2011/08/30
25517	Citigroup Global Mkt H Inc. – BOC HK European Wts Aug 2011	2011/08/23	2011/08/30
29842	Citigroup Global Mkt H Inc. – Hutchison Euro Wts Aug 2011	2011/08/23	2011/08/30
21822	Citigroup Global Mkt H Inc. – PICC P&C European Wts Aug 11A	2011/08/23	2011/08/30
25521	Citigroup Global Mkt H Inc. – PICC P&C European Wts Aug 11B	2011/08/23	2011/08/30
25761	Credit Suisse AG – A50 China European Warrants Aug 2011	2011/08/23	2011/08/30
24429	Credit Suisse AG – BBMG European Warrants Aug 2011	2011/08/23	2011/08/30
11744	Credit Suisse AG – CC Bank European Warrants Aug 2011 A	2011/08/23	2011/08/30
11879	Credit Suisse AG – CNOOC European Warrants Aug 2011	2011/08/23	2011/08/30
11242	Credit Suisse AG – HKEx European Warrants Aug 2011 C	2011/08/23	2011/08/30
29825	Credit Suisse AG – HSBC European Wts Aug 2011 A	2011/08/23	2011/08/30
11063	Credit Suisse AG – Hutchison European Warrants Aug 2011	2011/08/23	2011/08/30
11237	Credit Suisse AG – ICBC European Warrants Aug 2011 B	2011/08/23	2011/08/30
26602	Credit Suisse AG – SHK Ppt European Warrants Aug 2011	2011/08/23	2011/08/30
28398	Credit Suisse AG – Tencent Holdings European Put Wts Aug 11	2011/08/23	2011/08/30

認購期屆滿之衍生權證(2011)(續)

股份代號	認股權證	最後買賣日期	除牌日期
11880	Credit Suisse AG – Yanzhou Coal European Warrants Aug 2011	2011/08/23	2011/08/30
23351	Deutsche Bank AG – A50 China European Warrants Aug 2011	2011/08/23	2011/08/30
29347	Deutsche Bank AG – BOCL European Warrants Aug 2011 B	2011/08/23	2011/08/30
29076	Deutsche Bank AG – CC Bank European Put Warrants Aug 2011	2011/08/23	2011/08/30
10080	Deutsche Bank AG – EUR/USD European Warrants Aug 2011	2011/08/23	2011/08/30
28875	Deutsche Bank AG – HSBC European Warrants Aug 2011	2011/08/23	2011/08/30
11197	Deutsche Bank AG – Hutchison European Warrants Aug 2011	2011/08/23	2011/08/30
29077	Deutsche Bank AG – ICBC European Put Warrants Aug 2011	2011/08/23	2011/08/30
11122	Deutsche Bank AG – ICBC European Warrants Aug 2011	2011/08/23	2011/08/30
29665	Deutsche Bank AG – Sinopec Corp European Warrants Aug 2011 C	2011/08/23	2011/08/30
10079	Deutsche Bank AG – USD/YEN European Put Warrants Aug 2011	2011/08/23	2011/08/30
28560	Goldman Sachs SP (Asia) – CC Bank European Wts Aug 2011 A	2011/08/23	2011/08/30
28447	Goldman Sachs SP (Asia) – China Mobile Euro Wts Aug 2011 B	2011/08/23	2011/08/30
29769	Goldman Sachs SP (Asia) – China Mobile Euro Wts Aug 2011 C	2011/08/23	2011/08/30
29581	Goldman Sachs SP (Asia) – HSBC European Warrants Aug 2011 C	2011/08/23	2011/08/30
27781	Goldman Sachs SP (Asia) – KECL European Warrants Aug 2011	2011/08/23	2011/08/30
25419	Goldman Sachs SP (Asia) – Tencent Holdings Eu Put Wt Aug11C	2011/08/23	2011/08/30
29090	Goldman Sachs SP (Asia) – ZTE European Warrants Aug 2011	2011/08/23	2011/08/30
25633	HK Bank – KECL European Warrants Aug 2011	2011/08/23	2011/08/30
29363	J P Morgan SP BV – China Life European Warrants Aug 2011 D	2011/08/23	2011/08/30
25082	J P Morgan SP BV – China Unicom European Warrants Aug 2011	2011/08/23	2011/08/30
24296	J P Morgan SP BV – SHK Ppt European Warrants Aug 2011	2011/08/23	2011/08/30
28365	J P Morgan SP BV – Sinopec Corp European Warrants Aug 2011	2011/08/23	2011/08/30
29342	KBC Fin Products Int'l Ltd. – China Life Euro Wts Aug 2011 B	2011/08/23	2011/08/30
27725	Macquarie Bank Ltd. – Tencent European Put Warrants Aug2011A	2011/08/23	2011/08/30
24896	Merrill Lynch Int'l & Co. C.V. – BOC HK Euro Wts Aug 2011	2011/08/23	2011/08/30
11133	Merrill Lynch Int'l & Co. C.V. – Ch Mobile Eur Wt Aug 2011	2011/08/23	2011/08/30
28604	Merrill Lynch Int'l & Co. C.V. – HKEx Euro Wts Aug 2011 B	2011/08/23	2011/08/30
29317	Merrill Lynch Int'l & Co. C.V. – ICBC European Put Wts Aug11	2011/08/23	2011/08/30
28846	Merrill Lynch Int'l & Co. C.V. – Sinopec Eu Put Wts Aug 2011	2011/08/23	2011/08/30
29109	Nomura Int'l plc – CSR European Warrants Aug 2011 B	2011/08/23	2011/08/30
29100	Nomura Int'l plc – Yuexiu Property European Warrants Aug 11	2011/08/23	2011/08/30
29105	Nomura Int'l plc – ZTE European Warrants Aug 2011	2011/08/23	2011/08/30
29738	RB of Scotland N.V. – HSBC European Warrants Aug 2011	2011/08/23	2011/08/30
24482	RB of Scotland N.V. – SHK P European Warrants Aug 2011	2011/08/23	2011/08/30
29093	RB of Scotland N.V. – Sinopec Corp European Warrants Aug 11B	2011/08/23	2011/08/30
23639	SGA Societe Generale Acceptance N.V. – A50 Ch Eu Wt Aug 2011	2011/08/23	2011/08/30
28641	SGA Societe Generale Acceptance N.V. – BOCL Eu Wt Aug 2011 A	2011/08/23	2011/08/30
29050	SGA Societe Generale Acceptance N.V. – BOCL Eu Wt Aug 2011 B	2011/08/23	2011/08/30
28728	SGA Societe Generale Acceptance N.V. – Ch Mob Eu Wt Aug 11D	2011/08/23	2011/08/30
28486	SGA Societe Generale Acceptance N.V. – CHALCO Eu Wt Aug 2011	2011/08/23	2011/08/30
29001	SGA Societe Generale Acceptance N.V. – CNOOC Eu Wt Aug 2011B	2011/08/23	2011/08/30
27207	SGA Societe Generale Acceptance N.V. – Dongfeng Eu Wt Aug 11	2011/08/23	2011/08/30
29113	SGA Societe Generale Acceptance N.V. – HLand Eur Wt Aug 2011	2011/08/23	2011/08/30
29635	SGA Societe Generale Acceptance N.V. – HSBC Eu Wt Aug 2011 C	2011/08/23	2011/08/30
28131	SGA Societe Generale Acceptance N.V. – Tencent Eu Wt Aug 11	2011/08/23	2011/08/30
22890	SGA Societe Generale Acceptance N.V.-Chi COSCO Euro Wt Aug 11	2011/08/23	2011/08/30
26678	SGA Societe Generale Acceptance N.V.-Nine Dragons Eu Wt Aug11	2011/08/23	2011/08/30
11635	Standard Chartered Bank – China Life Euro Put Wts Aug 2011	2011/08/23	2011/08/30
26018	Standard Chartered Bank – China Mobile European Wts Aug 11A	2011/08/23	2011/08/30
23354	UBS AG – A50 China European Warrants Aug 2011 A	2011/08/23	2011/08/30
28438	UBS AG – Alibaba European Warrants Aug 2011	2011/08/23	2011/08/30
29095	UBS AG – BYD European Warrants Aug 2011 A	2011/08/23	2011/08/30
29461	UBS AG – China Life European Warrants Aug 2011 C	2011/08/23	2011/08/30
29310	UBS AG – HSBC European Warrants Aug 2011	2011/08/23	2011/08/30
11211	UBS AG – Hutchison European Warrants Aug 2011 B	2011/08/23	2011/08/30
24441	UBS AG – SHK Ppt European Warrants Aug 2011 B	2011/08/23	2011/08/30
28757	Barclays Bank plc – HSI European Put Warrants Aug 2011	2011/08/24	2011/08/31
28754	Barclays Bank plc – HSI European Warrants Aug 2011	2011/08/24	2011/08/31
28970	BNP Paribas Arbit Issu B.V. – HSI Euro Put Wts Aug 2011	2011/08/24	2011/08/31
28968	BNP Paribas Arbit Issu B.V. – HSI European Wts Aug 2011	2011/08/24	2011/08/31
28563	CC Rabobank B.A. – BJ Ent Water European Warrants Aug 2011	2011/08/24	2011/08/31
24003	CC Rabobank B.A. – BOC HK European Warrants Aug 2011	2011/08/24	2011/08/31
28989	CC Rabobank B.A. – Ch Mobile European Warrants Aug 2011	2011/08/24	2011/08/31
29037	CC Rabobank B.A. – China Shenhua European Warrants Aug 2011	2011/08/24	2011/08/31
28639	CC Rabobank B.A. – Chinars Cement European Warrants Aug 11	2011/08/24	2011/08/31
28564	CC Rabobank B.A. – Chow Sang Sang European Warrants Aug 2011	2011/08/24	2011/08/31
28565	CC Rabobank B.A. – GAC European Warrants Aug 2011	2011/08/24	2011/08/31
24958	CC Rabobank B.A. – Greentown China European Wts Aug 2011	2011/08/24	2011/08/31
28716	CC Rabobank B.A. – Guangshen Rail European Warrants Aug 2011	2011/08/24	2011/08/31
28566	CC Rabobank B.A. – Hunan Nonferrous European Wts Aug 2011	2011/08/24	2011/08/31
28995	CC Rabobank B.A. – Hutchison European Warrants Aug 2011	2011/08/24	2011/08/31
28567	CC Rabobank B.A. – Realgold Mining European Warrants Aug 11	2011/08/24	2011/08/31
28570	CC Rabobank B.A. – RUSAL European Warrants Aug 2011	2011/08/24	2011/08/31
28637	CC Rabobank B.A. – Shun Tak European Warrants Aug 2011	2011/08/24	2011/08/31
28771	CC Rabobank B.A. – Sinopec Corp European Warrants Aug 2011 B	2011/08/24	2011/08/31
28572	CC Rabobank B.A. – Westchinacement European Warrants Aug 11	2011/08/24	2011/08/31
29039	CC Rabobank B.A. – Yuexiu Property European Warrants Aug2011	2011/08/24	2011/08/31
23772	Citigroup Global Mkt H Inc. – ChiUnicom European Wts Aug 11	2011/08/24	2011/08/31
11331	Citigroup Global Mkt H Inc. – HSI European Put Wts Aug 2011	2011/08/24	2011/08/31
24447	Citigroup Global Mkt H Inc. – Chaoda Modern European Wt Aug11	2011/08/24	2011/08/31
29582	Credit Suisse AG – HSCEI European Warrants Aug 2011	2011/08/24	2011/08/31
11058	Credit Suisse AG – HSI European Put Warrants Aug 2011	2011/08/24	2011/08/31
11957	Credit Suisse AG – HSI European Put Warrants Aug 2011 C	2011/08/24	2011/08/31
11056	Credit Suisse AG – HSI European Warrants Aug 2011	2011/08/24	2011/08/31
11782	Credit Suisse AG – HSI European Warrants Aug 2011 A	2011/08/24	2011/08/31
11783	Credit Suisse AG – HSI European Warrants Aug 2011 B	2011/08/24	2011/08/31

認購期屆滿之衍生權證(2011)(續)

股份代號	認股權證	最後買賣日期	除牌日期
27138	Deutsche Bank AG – CC Bank European Warrants Aug 2011 A	2011/08/24	2011/08/31
11020	Deutsche Bank AG – HSI European Put Warrants Aug 2011	2011/08/24	2011/08/31
28634	Goldman Sachs SP (Asia) – HSI European Put Wts Aug 2011 C	2011/08/24	2011/08/31
28685	Goldman Sachs SP (Asia) – HSI European Put Wts Aug 2011 D	2011/08/24	2011/08/31
29615	Goldman Sachs SP (Asia) – HSI European Put Wts Aug 2011 E	2011/08/24	2011/08/31
28171	Goldman Sachs SP (Asia) – HSI European Warrants Aug 2011 A	2011/08/24	2011/08/31
28561	Goldman Sachs SP (Asia) – HSI European Warrants Aug 2011 B	2011/08/24	2011/08/31
25116	HK Bank – CNOOC European Warrants Aug 2011	2011/08/24	2011/08/31
28933	HK Bank – HSI European Put Warrants Aug 2011	2011/08/24	2011/08/31
11455	HK Bank – HSI European Warrants Aug 2011	2011/08/24	2011/08/31
25726	HK Bank – Zijin Mining European Warrants Aug 2011	2011/08/24	2011/08/31
26756	J P Morgan SP BV – China Agri European Warrants Aug 2011	2011/08/24	2011/08/31
27808	KBC Fin Products Int'l Ltd. – HSI Euro Put Wts Aug 2011 A	2011/08/24	2011/08/31
27809	KBC Fin Products Int'l Ltd. – HSI Euro Put Wts Aug 2011 B	2011/08/24	2011/08/31
29605	KBC Fin Products Int'l Ltd. – HSI Euro Put Wts Aug 2011 C	2011/08/24	2011/08/31
11073	KBC Fin Products Int'l Ltd. – HSI European Wts Aug 2011	2011/08/24	2011/08/31
23679	Macquarie Bank Ltd. – A50 China European Warrants Aug 2011	2011/08/24	2011/08/31
29115	Macquarie Bank Ltd. – BYD European Warrants Aug 2011 B	2011/08/24	2011/08/31
24745	Macquarie Bank Ltd. – Dongfeng Motor European Wts Aug 2011	2011/08/24	2011/08/31
28816	Macquarie Bank Ltd. – Henderson Land Dev Euro Wts Aug 2011	2011/08/24	2011/08/31
29397	Macquarie Bank Ltd. – HSI European Put Warrants Aug 2011	2011/08/24	2011/08/31
28985	Macquarie Bank Ltd. – HSI European Warrants Aug 2011	2011/08/24	2011/08/31
28584	Macquarie Bank Ltd. – Hunan Nonferrous European Wts Aug 2011	2011/08/24	2011/08/31
28090	Merrill Lynch Int'l & Co. C.V. – HSCEI European Wts Aug 2011	2011/08/24	2011/08/31
11079	Merrill Lynch Int'l & Co. C.V. – HSI Euro Put Wts Aug 2011	2011/08/24	2011/08/31
11074	Merrill Lynch Int'l & Co. C.V. – HSI European Wts Aug 2011 B	2011/08/24	2011/08/31
11075	Merrill Lynch Int'l & Co. C.V. – HSI European Wts Aug 2011 C	2011/08/24	2011/08/31
29196	Merrill Lynch Int'l & Co. C.V. – HSI European Warrants Aug11A	2011/08/24	2011/08/31
28907	RB of Scotland N.V. – HSI European Warrants Aug 2011	2011/08/24	2011/08/31
29265	SGA Societe Generale Acceptance N.V. – HSI Eu Put Wt Aug 11A	2011/08/24	2011/08/31
29266	SGA Societe Generale Acceptance N.V. – HSI Eu Put Wt Aug 11B	2011/08/24	2011/08/31
29261	SGA Societe Generale Acceptance N.V. – HSI Eur Wt Aug 2011 C	2011/08/24	2011/08/31
29633	SGA Societe Generale Acceptance N.V. – HSI Eur Wt Aug 2011 D	2011/08/24	2011/08/31
26968	Standard Chartered Bank – BYD European Warrants Aug 2011	2011/08/24	2011/08/31
26937	Standard Chartered Bank – CNOOC European Warrants Aug 2011	2011/08/24	2011/08/31
25466	Standard Chartered Bank – Tencent Hldg European Wts Aug2011A	2011/08/24	2011/08/31
26381	Standard Chartered Bank-China Life European Warrants Aug 11A	2011/08/24	2011/08/31
11129	UBS AG – HSI European Put Warrants Aug 2011	2011/08/24	2011/08/31
11438	UBS AG – HSI European Put Warrants Aug 2011 C	2011/08/24	2011/08/31
29413	UBS AG – HSI European Warrants Aug 2011 B	2011/08/24	2011/08/31
11439	UBS AG – HSI European Warrants Aug 2011 D	2011/08/24	2011/08/31
28883	UBS AG – HSI European Warrants Aug 2011A	2011/08/24	2011/08/31
10087	Deutsche Bank AG – Gold European Put Warrants Aug 2011	2011/08/25	2011/09/01
10083	Deutsche Bank AG – Gold European Warrants Aug 2011	2011/08/25	2011/09/01
25462	KBC Fin Products Int'l Ltd. – SHK Ppt European Wts Aug 2011B	2011/08/25	2011/09/01
28589	Macquarie Bank Ltd. – Galaxy Ent European Warrants Aug 2011	2011/08/25	2011/09/01
29019	Nomura Int'l plc – China Life European Warrants Aug 2011	2011/08/25	2011/09/01
25679	Nomura Int'l plc – China Unicom European Warrants Aug 2011	2011/08/25	2011/09/01
29098	Nomura Int'l plc – Hutchison European Warrants Aug 2011	2011/08/25	2011/09/01
29021	Nomura Int'l plc – United Lab European Warrants Aug 2011	2011/08/25	2011/09/01
29003	Nomura Int'l plc – Henderson Land Dev European Warrants Aug11	2011/08/25	2011/09/01
29325	SGA Societe Generale Acceptance N.V. – CCB Eur Wt Aug 2011 B	2011/08/25	2011/09/01
29175	SGA Societe Generale Acceptance N.V. – CCCCL Eu Wt Aug 2011	2011/08/25	2011/09/01
29259	SGA Societe Generale Acceptance N.V. – CLife Eu Wt Aug 2011C	2011/08/25	2011/09/01
28349	SGA Societe Generale Acceptance N.V. – CPIC Euro Wts Aug 11	2011/08/25	2011/09/01
11103	SGA Societe Generale Acceptance N.V. – ICBC Eu Wt Aug 2011 B	2011/08/25	2011/09/01
28355	SGA Societe Generale Acceptance NV-Yanzhou Coal Eu Wt Aug 11	2011/08/25	2011/09/01
26490	SGA Societe Generale Acceptance NV-Zijin Mining Eu Wt Aug 11	2011/08/25	2011/09/01
11302	Standard Chartered Bank – Sinopec Corp European Wts Aug 11B	2011/08/25	2011/09/01
26396	BNP Paribas Arbit Issu B.V. – China Coal Euro Wts Sep 2011	2011/08/26	2011/09/02
26397	BNP Paribas Arbit Issu B.V. – China Life Euro Wts Sep 2011	2011/08/26	2011/09/02
26934	BNP Paribas Arbit Issu B.V. – Gome European Warrants Sep 11	2011/08/26	2011/09/02
20307	BNP Paribas Arbit Issu B.V. – HSBC European Wts Sep 2011 A	2011/08/26	2011/09/02
24628	BNP Paribas Arbit Issu B.V. – Sands China European Wts Sep11	2011/08/26	2011/09/02
18240	CC Rabobank B.A. – HSBC European Warrants Sep 2011 C	2011/08/26	2011/09/02
25873	KBC Fin Products Int'l Ltd. – A50 Ch Euro Wts Sep 2011 A	2011/08/26	2011/09/02
28976	KBC Fin Products Int'l Ltd. – BOCL Euro Put Wts Sep 2011	2011/08/26	2011/09/02
29725	KBC Fin Products Int'l Ltd. – CC Bank Euro Put Wt Sep 2011 E	2011/08/26	2011/09/02
29406	KBC Fin Products Int'l Ltd. – CC Bank Euro Wts Sep 2011 B	2011/08/26	2011/09/02
29718	KBC Fin Products Int'l Ltd. – CC Bank Euro Wts Sep 2011 C	2011/08/26	2011/09/02
29720	KBC Fin Products Int'l Ltd. – Ch Mobile Euro Wt Sep 2011 B	2011/08/26	2011/09/02
28026	KBC Fin Products Int'l Ltd. – Chi Res Land Euro Put Wt Sep11	2011/08/26	2011/09/02
27902	KBC Fin Products Int'l Ltd. – China Agri European Wts Sep11	2011/08/26	2011/09/02
25711	KBC Fin Products Int'l Ltd. – China Coal Euro Wts Sep 2011	2011/08/26	2011/09/02
29726	KBC Fin Products Int'l Ltd. – China Life Eur Put Wt Sep 11 D	2011/08/26	2011/09/02
28706	KBC Fin Products Int'l Ltd. – China Life Eur Put Wt Sep2011C	2011/08/26	2011/09/02
28802	KBC Fin Products Int'l Ltd. – CNOOC Euro Put Wts Sep 2011	2011/08/26	2011/09/02
28027	KBC Fin Products Int'l Ltd. – Dongfeng Euro Put Wts Sep 2011	2011/08/26	2011/09/02
24023	KBC Fin Products Int'l Ltd. – HSBC European Wts Sep 2011A	2011/08/26	2011/09/02
27896	KBC Fin Products Int'l Ltd. – Sino Land European Wts Sep11	2011/08/26	2011/09/02
25715	KBC Fin Products Int'l Ltd. – Zijin Mining Eu Put Wt Sep 11	2011/08/26	2011/09/02
29028	KBC Fin Products Int'l Ltd. – Henderson Land Dev Eu Wt Sep11A	2011/08/26	2011/09/02
26841	Standard Chartered Bank – BOC HK European Warrants Sep 2011	2011/08/26	2011/09/02
27565	Standard Chartered Bank – CC Bank European Warrants Sep 2011	2011/08/26	2011/09/02
28371	Standard Chartered Bank – ICBC European Warrants Sep 2011 A	2011/08/26	2011/09/02
11176	UBS AG – CC Bank European Warrants Sep 2011 A	2011/08/26	2011/09/02
24859	BNP Paribas Arbit Issu B.V. – BOCHK European Warrants Sep 11	2011/08/29	2011/09/05

認購期屆滿之衍生權證(2011)(續)

股份代號	認股權證	最後買賣日期	除牌日期
27652	BNP Paribas Arbit Issu B.V. – BOCL European Wts Sep 2011	2011/08/29	2011/09/05
28860	BNP Paribas Arbit Issu B.V. – CC Bank European Put Wts Sep11	2011/08/29	2011/09/05
28681	BNP Paribas Arbit Issu B.V. – Hang Lung Ppt Euro Wt Sep 2011	2011/08/29	2011/09/05
28331	BNP Paribas Arbit Issu B.V. – HK Gas European Warrants Sep11	2011/08/29	2011/09/05
29139	BNP Paribas Arbit Issu B.V. – HSBC European Put Wts Sep 11E	2011/08/29	2011/09/05
28443	BNP Paribas Arbit Issu B.V. – HSBC European Put Wts Sep2011D	2011/08/29	2011/09/05
28806	BNP Paribas Arbit Issu B.V. – HSBC European Wts Sep 2011 C	2011/08/29	2011/09/05
27936	BNP Paribas Arbit Issu B.V. – KECL European Warrants Sep 11	2011/08/29	2011/09/05
28760	BNP Paribas Arbit Issu B.V. – New World Dev Euro Wts Sep11	2011/08/29	2011/09/05
24623	BNP Paribas Arbit Issu B.V. -Alibaba European Warrants Sep11	2011/08/29	2011/09/05
25402	BNP Paribas Arbit Issu B.V. -SHK Ppt European Warrants Sep11	2011/08/29	2011/09/05
29036	CC Rabobank B.A. – China Life European Warrants Sep 2011	2011/08/29	2011/09/05
11321	Citigroup Global Mkt H Inc. – China Life Euro Wts Sep 2011 B	2011/08/29	2011/09/05
29166	Credit Suisse AG – China Mobile European Warrants Sep 2011	2011/08/29	2011/09/05
27215	KBC Fin Products Int'l Ltd. – HSBC European Wts Sep 2011 B	2011/08/29	2011/09/05
29116	Macquarie Bank Ltd. – Hang Lung Ppt European Wts Sep 2011	2011/08/29	2011/09/05
21423	Macquarie Bank Ltd. – Zijin Mining European Put Wts Sep 2011	2011/08/29	2011/09/05
25954	Macquarie Bank Ltd. – Zijin Mining European Wts Sep 2011	2011/08/29	2011/09/05
22285	BNP Paribas Arbit Issu B.V. – A50 China Euro Wts Sep 2011	2011/08/30	2011/09/06
28735	BNP Paribas Arbit Issu B.V. – Anhui Conch European Wts Sep11	2011/08/30	2011/09/06
29066	BNP Paribas Arbit Issu B.V. – BYD European Warrants Sep 2011	2011/08/30	2011/09/06
28204	BOCI Asia Ltd. – CITBK European Warrants Sep 2011	2011/08/30	2011/09/06
28037	BOCI Asia Ltd. – CNBM European Warrants Sep 2011	2011/08/30	2011/09/06
25576	BOCI Asia Ltd. – CNOOC European Warrants Sep 2011	2011/08/30	2011/09/06
28554	BOCI Asia Ltd. – CSR European Warrants Sep 2011	2011/08/30	2011/09/06
27303	BOCI Asia Ltd. – HKEx European Warrants Sep 2011	2011/08/30	2011/09/06
29177	CC Rabobank B.A. – AviChina European Warrants Sep 2011	2011/08/30	2011/09/06
29178	CC Rabobank B.A. – China Gas Hold European Warrants Sep 2011	2011/08/30	2011/09/06
29186	CC Rabobank B.A. – CSR Times European Warrants Sep 2011	2011/08/30	2011/09/06
29185	CC Rabobank B.A. – Shanghai Ind European Warrants Sep 2011	2011/08/30	2011/09/06
29180	CC Rabobank B.A. – Yurun Food European Warrants Sep 2011	2011/08/30	2011/09/06
26345	Citigroup Global Mkt H Inc. – SPDR Gold T European Wts Sep11	2011/08/30	2011/09/06
29867	Citigroup Global Mkt H Inc.-Tencent European Warrants Sep 11	2011/08/30	2011/09/06
11745	Credit Suisse AG – CC Bank European Warrants Sep 2011	2011/08/30	2011/09/06
11784	Credit Suisse AG – HSBC European Wts Sep 2011 B	2011/08/30	2011/09/06
11311	Credit Suisse AG – Li & Fung European Warrants Sep 2011	2011/08/30	2011/09/06
29950	Credit Suisse AG – Tencent Holdings Euro Put Wts Sep 2011	2011/08/30	2011/09/06
29162	Deutsche Bank AG – BOCL European Put Warrants Sep 2011	2011/08/30	2011/09/06
29192	Deutsche Bank AG – CC Bank European Warrants Sep 2011 A	2011/08/30	2011/09/06
29064	Deutsche Bank AG – China Life European Put Wts Sep 2011	2011/08/30	2011/09/06
11259	Deutsche Bank AG – HKEx European Warrants Sep 2011 B	2011/08/30	2011/09/06
29194	Deutsche Bank AG – HSBC European Warrants Sep 2011 C	2011/08/30	2011/09/06
26133	Deutsche Bank AG – Shougang Res European Warrants Sep 2011	2011/08/30	2011/09/06
29908	Goldman Sachs SP (Asia) – BYD European Warrants Sep 2011	2011/08/30	2011/09/06
28555	Goldman Sachs SP (Asia) – Ch Comm Cons European Wts Sep 2011	2011/08/30	2011/09/06
28889	Goldman Sachs SP (Asia) – China Life Euro Wts Sep 2011 B	2011/08/30	2011/09/06
28676	Goldman Sachs SP (Asia) – China Mobile Euro Wts Sep 2011	2011/08/30	2011/09/06
29154	Goldman Sachs SP (Asia) – China Railway Euro Wts Sep 2011	2011/08/30	2011/09/06
29202	Goldman Sachs SP (Asia) – Evergrande European Wts Sep 2011	2011/08/30	2011/09/06
29176	Goldman Sachs SP (Asia) – Gome European Warrants Sep 2011	2011/08/30	2011/09/06
27946	Goldman Sachs SP (Asia) – HKEx European Put Wts Sep 2011 B	2011/08/30	2011/09/06
28658	Goldman Sachs SP (Asia) – SJM Holdings European Wts Sep11	2011/08/30	2011/09/06
29203	Goldman Sachs SP (Asia) – Wharf European Warrants Sep 2011	2011/08/30	2011/09/06
28987	Goldman Sachs SP (Asia) – Yurun Food European Warrants Sep11	2011/08/30	2011/09/06
11147	HK Bank – ICBC European Warrants Sep 2011	2011/08/30	2011/09/06
29156	J P Morgan SP BV – HSBC European Warrants Sep 2011 C	2011/08/30	2011/09/06
11876	J P Morgan SP BV – HSBC European Warrants Sep 2011 E	2011/08/30	2011/09/06
29405	KBC Fin Products Int'l Ltd. – CC Bank Euro Wts Sep 2011 A	2011/08/30	2011/09/06
29368	KBC Fin Products Int'l Ltd. – China Shenhua Eu Wt Sep 2011	2011/08/30	2011/09/06
11048	KBC Fin Products Int'l Ltd-Tencent Holdings Eu Put Wt Sep 11	2011/08/30	2011/09/06
28819	Macquarie Bank Ltd. – China Life European Put Wts Sep 2011	2011/08/30	2011/09/06
29153	Macquarie Bank Ltd. – Sinofer European Warrants Sep 2011	2011/08/30	2011/09/06
11450	Merrill Lynch Int'l & Co. C.V. – HSBC Euro Wts Sep 2011 B	2011/08/30	2011/09/06
19850	Merrill Lynch Int'l & Co. C.V. – SHK Ppt Euro Wts Sep 2011	2011/08/30	2011/09/06
11141	Merrill Lynch Int'l & Co. C.V. – Tencent Euro Wts Sep 2011 B	2011/08/30	2011/09/06
29017	Nomura Int'l plc – China COSCO European Warrants Sep 2011	2011/08/30	2011/09/06
28344	Nomura Int'l plc – Tencent Holdings European Warrants Sep 11	2011/08/30	2011/09/06
11510	RB of Scotland N.V. – BYD European Warrants Sep 2011 A	2011/08/30	2011/09/06
28686	RB of Scotland N.V. – CHALCO European Warrants Sep 2011	2011/08/30	2011/09/06
11171	RB of Scotland N.V. – ICBC European Warrants Sep 2011	2011/08/30	2011/09/06
24257	SGA Societe Generale Acceptance N.V. – BBMG Euro Wts Sep11	2011/08/30	2011/09/06
29887	SGA Societe Generale Acceptance N.V. – BYD Eu Wt Sep 2011 B	2011/08/30	2011/09/06
29085	SGA Societe Generale Acceptance N.V. – Ch Mob Eu Wt Sep2011A	2011/08/30	2011/09/06
29142	SGA Societe Generale Acceptance N.V. – CK(H) Eu Wt Sep 2011	2011/08/30	2011/09/06
29145	SGA Societe Generale Acceptance N.V. – CP&CC Eur Wt Sep 2011	2011/08/30	2011/09/06
27265	SGA Societe Generale Acceptance N.V. – HKEx Eu Put Wt Sep 11	2011/08/30	2011/09/06
29198	SGA Societe Generale Acceptance N.V. – HWL Eur Wt Sep 2011 A	2011/08/30	2011/09/06
29147	SGA Societe Generale Acceptance N.V. – Petch Eu Wt Sep 2011A	2011/08/30	2011/09/06
28132	SGA Societe Generale Acceptance N.V. – Shenhua Eu Wt Sep 11A	2011/08/30	2011/09/06
11032	SGA Societe Generale Acceptance N.V. – SJM Hold Eu Wt Sep 11	2011/08/30	2011/09/06
29114	SGA Societe Generale Acceptance NV-New World Dev Eu Wt Sep11	2011/08/30	2011/09/06
28661	Standard Chartered Bank-China Life European Wts Sep 2011 B	2011/08/30	2011/09/06
29214	UBS AG – China Mobile European Warrants Sep 2011 A	2011/08/30	2011/09/06
28973	UBS AG – HSBC European Warrants Sep 2011 C	2011/08/30	2011/09/06
11214	UBS AG – Tencent Holdings European Warrants Sep 2011 D	2011/08/30	2011/09/06
10089	BNP Paribas Arbit Issu B.V. – Gold European Put Wts Sep 2011	2011/08/31	2011/09/07
10085	BNP Paribas Arbit Issu B.V. – Gold European Warrants Sep 11	2011/08/31	2011/09/07

認購期屆滿之衍生權證(2011)(續)

股份代號	認股權證	最後買賣日期	除牌日期
26776	KBC Fin Products Int'l Ltd. – SHK Ppt Euro Put Wts Sep 2011	2011/08/31	2011/09/07
29212	CC Rabobank B.A. – Lee & Man Paper European Warrants Sep 11B	2011/09/01	2011/09/08
29213	CC Rabobank B.A. – Nine Dragons European Warrants Sep 2011	2011/09/01	2011/09/08
10090	Deutsche Bank AG – Oil Futures European Put Warrants Sep2011	2011/09/01	2011/09/08
10086	Deutsche Bank AG – Oil Futures European Warrants Sep 2011	2011/09/01	2011/09/08
11357	KBC Fin Products Int'l Ltd.-Henderson Land Dev Eu Wt Sep11B	2011/09/01	2011/09/08
11605	Merrill Lynch Int'l & Co. C.V. – ICBC European Wts Sep 2011	2011/09/01	2011/09/08
11516	SGA Societe Generale Acceptance N.V. – Tencent Eu Wt Sep 11C	2011/09/01	2011/09/08
27086	BNP Paribas Arbit Issu B.V. – AIA European Warrants Sep 2011	2011/09/02	2011/09/09
26873	Citigroup Global Mkt H Inc. – Maanshan Iron Euro Wts Sep 11	2011/09/02	2011/09/09
10052	Deutsche Bank AG – KOSPI 200 European Put Warrants Sep 2011	2011/09/02	2011/09/09
10048	Deutsche Bank AG – KOSPI 200 European Warrants Sep 2011	2011/09/02	2011/09/09
29244	J P Morgan Int'l Der. Ltd. – CC Bank European Wts Sep 2011	2011/09/02	2011/09/09
29942	KBC Fin Products Int'l Ltd. – AIA European Warrants Sep 2011	2011/09/02	2011/09/09
11177	UBS AG – China Life European Warrants Sep 2011 B	2011/09/02	2011/09/09
29844	CC Rabobank B.A. – Beijing Ent European Warrants Sep 2011	2011/09/05	2011/09/12
17278	CC Rabobank B.A. – HSBC European Warrants Sep 2011 A	2011/09/05	2011/09/12
29711	Credit Suisse AG – Ping An European Warrants Sep 2011 A	2011/09/05	2011/09/12
29293	Credit Suisse AG – Tencent Holdings European Wts Sep 2011 A	2011/09/05	2011/09/12
10039	Deutsche Bank AG – Nikkei 225 Index Euro Put Wts Sep 2011	2011/09/05	2011/09/12
10035	Deutsche Bank AG – Nikkei 225 Index European Wts Sep 2011	2011/09/05	2011/09/12
10075	Goldman Sachs SP (Asia) – N225 Index Euro Put Wts Sep 2011	2011/09/05	2011/09/12
10106	Goldman Sachs SP (Asia) – N225 Index Euro Put Wts Sep 2011 A	2011/09/05	2011/09/12
10073	Goldman Sachs SP (Asia) – N225 Index Euro Wts Sep 2011	2011/09/05	2011/09/12
10104	Goldman Sachs SP (Asia) – N225 Index Euro Wts Sep 2011 B	2011/09/05	2011/09/12
11145	HK Bank – BOCL European Warrants Sep 2011	2011/09/05	2011/09/12
29057	HK Bank – CC Bank European Put Warrants Sep 2011	2011/09/05	2011/09/12
11066	KBC Fin Products Int'l Ltd. – BOCL European Wts Sep 2011	2011/09/05	2011/09/12
29231	KBC Fin Products Int'l Ltd. – BYD European Warrants Sep 11A	2011/09/05	2011/09/12
28702	KBC Fin Products Int'l Ltd. – China Life Euro Wts Sep 2011A	2011/09/05	2011/09/12
28503	KBC Fin Products Int'l Ltd. – China Tel Eur Put Wts Sep 2011	2011/09/05	2011/09/12
28499	KBC Fin Products Int'l Ltd. – China Tel Euro Wts Sep 2011	2011/09/05	2011/09/12
29230	KBC Fin Products Int'l Ltd. -AIA European Put Warrants Sep11	2011/09/05	2011/09/12
29756	Nomura Int'l plc – ICBC European Warrants Sep 2011	2011/09/05	2011/09/12
28275	Standard Chartered Bank – China Mobile Euro Wts Sep 2011 A	2011/09/05	2011/09/12
29255	Barclays Bank plc – China Life European Put Wts Sep 2011	2011/09/06	2011/09/14
29251	Barclays Bank plc – HSBC European Warrants Sep 2011 B	2011/09/06	2011/09/14
25214	Barclays Bank plc – Tencent Holdings European Put Wts Sep11A	2011/09/06	2011/09/14
26533	Barclays Bank plc – Tencent Holdings European Put Wts Sep11B	2011/09/06	2011/09/14
26529	Barclays Bank plc -Tencent Holdings European Warrants Sep 11	2011/09/06	2011/09/14
24838	BOCI Asia Ltd. – GCL-Poly Energy European Warrants Sep 2011A	2011/09/06	2011/09/14
11644	CC Rabobank B.A. – CC Bank European Warrants Sep 2011	2011/09/06	2011/09/14
29321	CC Rabobank B.A. – Ch Southern Air European Warrants Sep 11	2011/09/06	2011/09/14
28732	CC Rabobank B.A. – CM Bank European Warrants Sep 2011	2011/09/06	2011/09/14
28104	Citigroup Global Mkt H Inc. – A50 China Euro Wts Sep 2011 C	2011/09/06	2011/09/14
29148	Citigroup Global Mkt H Inc. – CM Bank European Wts Sep 2011	2011/09/06	2011/09/14
29866	Citigroup Global Mkt H Inc. – HSBC European Wts Sep 2011 B	2011/09/06	2011/09/14
11740	Credit Suisse AG – Jiangxi Copper European Wts Sep 2011	2011/09/06	2011/09/14
12511	Credit Suisse AG – Tencent Holdings Euro Put Wts Sep 2011 D	2011/09/06	2011/09/14
29333	Credit Suisse AG – Tencent Holdings European Wts Sep 2011 B	2011/09/06	2011/09/14
29334	Credit Suisse AG – Tencent Holdings European Wts Sep 2011 C	2011/09/06	2011/09/14
29075	Deutsche Bank AG – AIA European Put Warrants Sep 2011	2011/09/06	2011/09/14
11215	Deutsche Bank AG – CC Bank European Warrants Sep 2011 B	2011/09/06	2011/09/14
11216	Deutsche Bank AG – China Life European Warrants Sep 2011 C	2011/09/06	2011/09/14
10093	Deutsche Bank AG – EUR/USD European Put Warrants Sep 2011	2011/09/06	2011/09/14
28689	Goldman Sachs SP (Asia) – CC Bank European Wts Sep 2011	2011/09/06	2011/09/14
25373	Goldman Sachs SP (Asia) – HKEx European Put Warrants Sep 11A	2011/09/06	2011/09/14
11529	J P Morgan SP BV – Tencent European Put Warrants Sep 2011 A	2011/09/06	2011/09/14
28370	J P Morgan SP BV – Tencent European Warrants Sep 2011	2011/09/06	2011/09/14
27586	KBC Fin Products Int'l Ltd. – A50 Ch Euro Wts Sep 2011 C	2011/09/06	2011/09/14
29366	KBC Fin Products Int'l Ltd. – CMB European Warrants Sep 2011	2011/09/06	2011/09/14
29250	Merrill Lynch Int'l & Co. C.V. – Ch Life Eur Put Wt Sep 2011	2011/09/06	2011/09/14
23613	Merrill Lynch Int'l & Co. C.V. – Ch Shenhua Eur Wts Sep 2011	2011/09/06	2011/09/14
11984	Merrill Lynch Int'l & Co. C.V. – CK(H) European Wts Sep 2011	2011/09/06	2011/09/14
29171	Merrill Lynch Int'l & Co. C.V. – HSBC Euro Wts Sep 2011	2011/09/06	2011/09/14
24216	Merrill Lynch Int'l & Co. C.V. – Hutchison Euro Wts Sep 2011	2011/09/06	2011/09/14
29319	Merrill Lynch Int'l & Co. C.V. – Sinopec Euro Wts Sep 2011	2011/09/06	2011/09/14
29427	Merrill Lynch Int'l & Co. C.V. – Tencent Euro Put Wts Sep 11	2011/09/06	2011/09/14
27003	RB of Scotland N.V. – A50 China European Warrants Sep 2011	2011/09/06	2011/09/14
29258	SGA Societe Generale Acceptance N.V. – CCB Eur Wt Sep 2011 A	2011/09/06	2011/09/14
24051	SGA Societe Generale Acceptance N.V. – HSBC Eu Wt Sep 2011 C	2011/09/06	2011/09/14
29326	SGA Societe Generale Acceptance N.V. – HSBC Eu Wt Sep 2011 D	2011/09/06	2011/09/14
29339	SGA Societe Generale Acceptance N.V. – ICBC Eu Wt Sep 2011	2011/09/06	2011/09/14
29301	SGA Societe Generale Acceptance N.V. – Li & Fung Eu Wt Sep11	2011/09/06	2011/09/14
11207	SGA Societe Generale Acceptance N.V. – Petch Eu Wt Sep 2011B	2011/09/06	2011/09/14
29634	SGA Societe Generale Acceptance N.V. – Tencent Eu Wt Sep11A	2011/09/06	2011/09/14
28559	SGA Societe Generale Acceptance N.V. -Ch Mengniu Eu Wt Sep11	2011/09/06	2011/09/14
11828	Standard Chartered Bank – Henganintl European Warrants Sep11	2011/09/06	2011/09/14
29133	UBS AG – BYD European Warrants Sep 2011	2011/09/06	2011/09/14
28764	UBS AG – CM Bank European Warrants Sep 2011	2011/09/06	2011/09/14
11065	Credit Suisse AG – Ping An European Warrants Sep 2011 B	2011/09/07	2011/09/15
11285	J P Morgan SP BV – HSBC European Warrants Sep 2011 D	2011/09/07	2011/09/15
29364	KBC Fin Products Int'l Ltd. – BEA European Warrants Sep 2011	2011/09/07	2011/09/15
29370	KBC Fin Products Int'l Ltd. – Hang Lung Ppt Euro Wts Sep2011	2011/09/07	2011/09/15
29371	KBC Fin Products Int'l Ltd. – Jiangxi Copper Eu Wts Sep2011A	2011/09/07	2011/09/15
29372	KBC Fin Products Int'l Ltd. – Jiangxi Copper Eu Wts Sep2011B	2011/09/07	2011/09/15
29373	KBC Fin Products Int'l Ltd. – MTRC European Wts Sep 2011	2011/09/07	2011/09/15

認購期屆滿之衍生權證(2011)(續)

股份代號	認股權證	最後買賣日期	除牌日期
29374	KBC Fin Products Int'l Ltd. – Wharf European Warrants Sep11	2011/09/07	2011/09/15
29376	KBC Fin Products Int'l Ltd.-CPIC European Put Warrants Sep11	2011/09/07	2011/09/15
29362	Macquarie Bank Ltd. – A50 China European Warrants Sep 2011 B	2011/09/07	2011/09/15
11628	Nomura Int'l plc – China Mobile European Warrants Sep 2011	2011/09/07	2011/09/15
29359	UBS AG – Tencent Holdings European Warrants Sep 2011 B	2011/09/07	2011/09/15
29390	CC Rabobank B.A. – Anhui Conch European Warrants Sep 2011	2011/09/08	2011/09/16
29391	CC Rabobank B.A. – China Shenhua European Warrants Sep 2011	2011/09/08	2011/09/16
29392	CC Rabobank B.A. – GCL-Poly Energy European Wts Sep 2011	2011/09/08	2011/09/16
26308	HK Bank – AIA European Warrants Sep 2011	2011/09/08	2011/09/16
28627	HK Bank – GCL-Poly Energy European Warrants Sep 2011	2011/09/08	2011/09/16
28962	HK Bank – Henderson Land Dev European Warrants Sep 2011	2011/09/08	2011/09/16
29411	KBC Fin Products Int'l Ltd. – CC Bank Euro Put Wts Sep 2011D	2011/09/08	2011/09/16
29408	KBC Fin Products Int'l Ltd. – China Life Euro Wts Sep 2011 B	2011/09/08	2011/09/16
29032	KBC Fin Products Int'l Ltd. – Henderson Land Eu Put Wt Sep11	2011/09/08	2011/09/16
29410	KBC Fin Products Int'l Ltd. – ICBC Euro Put Wts Sep 2011	2011/09/08	2011/09/16
27899	KBC Fin Products Int'l Ltd. – PWR Assets Euro Put Wts Sep11	2011/09/08	2011/09/16
27892	KBC Fin Products Int'l Ltd. – PWR Assets Euro Wts Sep 2011	2011/09/08	2011/09/16
26627	KBC Fin Products Int'l Ltd. – SHK Ppt European Wts Sep 2011	2011/09/08	2011/09/16
27900	KBC Fin Products Int'l Ltd. – Sino Land Euro Put Wts Sep11	2011/09/08	2011/09/16
28423	KBC Fin Products Int'l Ltd. – Tencent Holdings Eu Wt Sep 11A	2011/09/08	2011/09/16
17734	Macquarie Bank Ltd. – HSBC European Warrants Sep 2011	2011/09/08	2011/09/16
29515	Merrill Lynch Int'l & Co. C.V. – Ch Mobile Eur Wt Sep 2011	2011/09/08	2011/09/16
11213	UBS AG – Jiangxi Copper European Warrants Sep 2011	2011/09/08	2011/09/16
25383	CC Rabobank B.A. – SJM Holdings European Warrants Sep 2011	2011/09/09	2011/09/19
28691	HK Bank – C Transmission European Warrants Sep 2011	2011/09/09	2011/09/19
25366	HK Bank – Geely Auto European Warrants Sep 2011A	2011/09/09	2011/09/19
28763	HK Bank – PetroChina European Warrants Sep 2011	2011/09/09	2011/09/19
11619	HK Bank – Tencent European Put Warrants Sep 2011	2011/09/09	2011/09/19
29451	KBC Fin Products Int'l Ltd. – Anhui Conch Euro Put Wt Sep 11	2011/09/09	2011/09/19
29443	KBC Fin Products Int'l Ltd. – Anhui Conch Euro Wts Sep 2011	2011/09/09	2011/09/19
29452	KBC Fin Products Int'l Ltd. – Beijing Ent Euro Put Wts Sep11	2011/09/09	2011/09/19
29444	KBC Fin Products Int'l Ltd. – Beijing Ent European Wts Sep11	2011/09/09	2011/09/19
29232	KBC Fin Products Int'l Ltd. – BYD European Warrants Sep 11B	2011/09/09	2011/09/19
29453	KBC Fin Products Int'l Ltd. – Ch Mer Hold Euro Put Wts Sep11	2011/09/09	2011/09/19
29445	KBC Fin Products Int'l Ltd. – Ch Mer Hold European Wts Sep11	2011/09/09	2011/09/19
29446	KBC Fin Products Int'l Ltd. – CNBM European Warrants Sep 11	2011/09/09	2011/09/19
10059	Nomura Int'l plc – Google European Put Warrants Sep 2011	2011/09/09	2011/09/19
10054	Nomura Int'l plc – Google European Warrants Sep 2011	2011/09/09	2011/09/19
10044	RB of Scotland N.V. – DJIA European Put Warrants Sep 2011 A	2011/09/09	2011/09/19
10066	RB of Scotland N.V. – DJIA European Put Warrants Sep 2011 B	2011/09/09	2011/09/19
10040	RB of Scotland N.V. – DJIA European Warrants Sep 2011	2011/09/09	2011/09/19
22642	BNP Paribas Arbit Issu B.V. – HSBC European Wts Sep 2011 B	2011/09/12	2011/09/20
29433	BOCI Asia Ltd. – GCL-Poly Energy European Warrants Sep 2011B	2011/09/12	2011/09/20
29272	CC Rabobank B.A. – Tencent Holdings European Put Wts Sep 11	2011/09/12	2011/09/20
28775	CC Rabobank B.A. – Tencent Holdings European Wts Sep 2011A	2011/09/12	2011/09/20
28063	Credit Suisse AG – A50 China European Warrants Sep 2011 B	2011/09/12	2011/09/20
29224	Credit Suisse AG – Alibaba European Warrants Sep 2011	2011/09/12	2011/09/20
11820	Credit Suisse AG – CC Bank European Warrants Sep 2011 A	2011/09/12	2011/09/20
28155	Credit Suisse AG – HSBC European Wts Sep 2011	2011/09/12	2011/09/20
11738	Credit Suisse AG – HSBC European Wts Sep 2011 A	2011/09/12	2011/09/20
10042	Deutsche Bank AG – DJIA European Put Warrants Sep 2011	2011/09/12	2011/09/20
10038	Deutsche Bank AG – DJIA European Warrants Sep 2011	2011/09/12	2011/09/20
22604	Deutsche Bank AG – HSBC European Warrants Sep 2011 B	2011/09/12	2011/09/20
10051	Deutsche Bank AG – Nasdaq-100 Index Euro Put Wts Sep 2011	2011/09/12	2011/09/20
10047	Deutsche Bank AG – Nasdaq-100 Index European Wts Sep 2011	2011/09/12	2011/09/20
29491	Deutsche Bank AG – Tencent European Put Warrants Sep 2011	2011/09/12	2011/09/20
29487	Deutsche Bank AG – Tencent Holdings European Wts Sep 2011 A	2011/09/12	2011/09/20
29438	Goldman Sachs SP (Asia) – Ch Ship Cont European Wts Sep11	2011/09/12	2011/09/20
27618	Goldman Sachs SP (Asia) – GCL-Poly Energy Euro Wts Sep11 A	2011/09/12	2011/09/20
28591	Goldman Sachs SP (Asia) – HSBC European Warrants Sep 2011 A	2011/09/12	2011/09/20
28978	Goldman Sachs SP (Asia) – Ping An European Warrants Sep 2011	2011/09/12	2011/09/20
24995	Goldman Sachs SP (Asia) – Tencent Holdings Euro Put Wt Sep11	2011/09/12	2011/09/20
29442	Goldman Sachs SP (Asia) – Zijin Mining European Wts Sep11	2011/09/12	2011/09/20
24761	HK Bank – China COSCO European Warrants Sep 2011	2011/09/12	2011/09/20
11427	HK Bank – China Mobile European Warrants Sep 2011	2011/09/12	2011/09/20
29129	HK Bank – Lenovo European Warrants Sep 2011 A	2011/09/12	2011/09/20
12304	J P Morgan Int'l Der. Ltd. – CC Bank European Wts Sep 2011 A	2011/09/12	2011/09/20
22730	J P Morgan SP BV – HSBC European Warrants Sep 2011 A	2011/09/12	2011/09/20
12302	J P Morgan SP BV – HSBC European Warrants Sep 2011 F	2011/09/12	2011/09/20
28471	J P Morgan SP BV – Tencent European Put Warrants Sep 2011	2011/09/12	2011/09/20
29489	KBC Fin Products Int'l Ltd. – CR Cement Euro Wts Sep 2011	2011/09/12	2011/09/20
27707	KBC Fin Products Int'l Ltd. – HKEx European Warrants Sep 11	2011/09/12	2011/09/20
29490	KBC Fin Products Int'l Ltd. – Poly European Wts Sep 2011	2011/09/12	2011/09/20
11536	Merrill Lynch Int'l & Co. C.V. – Ag Bk Euro Put Wts Sep 11A	2011/09/12	2011/09/20
11446	Merrill Lynch Int'l & Co. C.V. – CM Bank Euro Wts Sep 2011	2011/09/12	2011/09/20
11449	Merrill Lynch Int'l & Co. C.V. – HSBC Euro Wts Sep 2011 A	2011/09/12	2011/09/20
11689	RB of Scotland N.V. – HWL European Warrants Sep 2011	2011/09/12	2011/09/20
28650	SGA Societe Generale Acceptance N.V. – JIANG Eu Wts Sep 2011	2011/09/12	2011/09/20
28647	SGA Societe Generale Acceptance N.V. – Shenhua Eu Wt Sep 11B	2011/09/12	2011/09/20
29471	SGA Societe Generale Acceptance N.V.-Anhui Conch Eu Wt Sep 11	2011/09/12	2011/09/20
28725	SGA Societe Generale Acceptance N.V-China EB Ltd Eu Wt Sep11	2011/09/12	2011/09/20
11661	Standard Chartered Bank – CC Bank European Warrants Sep 11A	2011/09/12	2011/09/20
28289	Standard Chartered Bank – HSBC European Warrants Sep 2011 B	2011/09/12	2011/09/20
29460	UBS AG – BOCL European Warrants Sep 2011	2011/09/12	2011/09/20
11551	UBS AG – China Life European Warrants Sep 2011 C	2011/09/12	2011/09/20
11599	UBS AG – China Life European Warrants Sep 2011 E	2011/09/12	2011/09/20
11369	UBS AG – HSBC European Warrants Sep 2011 D	2011/09/12	2011/09/20

認購期屆滿之衍生權證(2011)(續)

股份代號	認股權證	最後買賣日期	除牌日期
12518	UBS AG – HSBC European Warrants Sep 2011 E	2011/09/12	2011/09/20
29501	UBS AG – PetroChina European Warrants Sep 2011	2011/09/12	2011/09/20
27673	CC Rabobank B.A. – China EB Ltd European Warrants Sep 2011	2011/09/14	2011/09/21
28138	Deutsche Bank AG – Alibaba European Warrants Sep 2011	2011/09/14	2011/09/21
11261	Deutsche Bank AG – China Life European Warrants Sep 2011 D	2011/09/14	2011/09/21
11260	Deutsche Bank AG – HSBC European Warrants Sep 2011 E	2011/09/14	2011/09/21
11219	Deutsche Bank AG – Tencent Holdings European Wts Sep 2011 B	2011/09/14	2011/09/21
10096	Deutsche Bank AG – USD/YEN European Warrants Sep 2011	2011/09/14	2011/09/21
29558	Goldman Sachs SP (Asia) – Ch EB Ltd European Wts Sep 2011	2011/09/14	2011/09/21
28241	HK Bank – CM Bank European Warrants Sep 2011	2011/09/14	2011/09/21
28811	HK Bank – Henganintl European Warrants Sep 2011	2011/09/14	2011/09/21
26030	Standard Chartered Bank – A50 China European Warrants Sep 11	2011/09/14	2011/09/21
25147	UBS AG – China Unicom European Warrants Sep 2011	2011/09/14	2011/09/21
11724	HK Bank – China Life European Warrants Sep 2011	2011/09/15	2011/09/22
29566	KBC Fin Products Int'l Ltd. – BYD European Put Wts Sep 2011	2011/09/15	2011/09/22
29563	KBC Fin Products Int'l Ltd. – Ch Mobile Euro Wt Sep 2011 A	2011/09/15	2011/09/22
29345	KBC Fin Products Int'l Ltd. – Ping An European Wts Sep 2011	2011/09/15	2011/09/22
29513	Merrill Lynch Int'l & Co. C.V. – China Life Eu Wt Sep 2011	2011/09/15	2011/09/22
29535	Nomura Int'l plc – Beijing Ent European Warrants Sep 2011	2011/09/15	2011/09/22
29538	Nomura Int'l plc – Ch East Air European Warrants Sep 2011	2011/09/15	2011/09/22
29544	Nomura Int'l plc – Ch South Air European Warrants Sep 2011	2011/09/15	2011/09/22
29529	Nomura Int'l plc – HSBC European Warrants Sep 2011 B	2011/09/15	2011/09/22
25208	SGA Societe Generale Acceptance N.V. – BYD Eur Wt Sep 2011 A	2011/09/15	2011/09/22
11013	SGA Societe Generale Acceptance N.V. – CLife Eu Wt Sep 2011 C	2011/09/15	2011/09/22
11858	SGA Societe Generale Acceptance N.V. – HSBC Eu Wt Sep 2011 G	2011/09/15	2011/09/22
11295	SGA Societe Generale Acceptance N.V. – HWL Eur Wt Sep 2011 B	2011/09/15	2011/09/22
29554	SGA Societe Generale Acceptance N.V. – Wharf Euro Wts Sep 11	2011/09/15	2011/09/22
26665	CC Rabobank B.A. – A50 China European Warrants Sep 2011	2011/09/16	2011/09/23
11422	CC Rabobank B.A. – Anta Sports European Warrants Sep 2011	2011/09/16	2011/09/23
29577	CC Rabobank B.A. – Geely Auto European Warrants Sep 2011	2011/09/16	2011/09/23
29578	CC Rabobank B.A. – Lenovo European Warrants Sep 2011	2011/09/16	2011/09/23
29948	CC Rabobank B.A. – Shougang Res European Warrants Sep 2011	2011/09/16	2011/09/23
28597	Citigroup Global Mkt H Inc. – A50 China Eur Put Wts Sep 2011	2011/09/16	2011/09/23
26666	Citigroup Global Mkt H Inc. – A50 China Euro Wts Sep 2011 B	2011/09/16	2011/09/23
29124	Citigroup Global Mkt H Inc. – Jiangxi Copper Euro Wts Sep 11	2011/09/16	2011/09/23
28326	Credit Suisse AG – A50 China European Put Warrants Sep 2011	2011/09/16	2011/09/23
29063	Deutsche Bank AG – A50 China European Put Wts Sep 2011	2011/09/16	2011/09/23
27606	HK Bank – Chi Taiping European Warrants Sep 2011	2011/09/16	2011/09/23
27616	HK Bank – China Agri European Warrants Sep 2011	2011/09/16	2011/09/23
25932	HK Bank – China Overseas European Warrants Sep 2011	2011/09/16	2011/09/23
27572	HK Bank – Jiangxi Copper European Warrants Sep 2011	2011/09/16	2011/09/23
24532	HK Bank – PICC European Warrants Sep 2011	2011/09/16	2011/09/23
27156	J P Morgan SP BV – A50 China European Put Warrants Sep 2011	2011/09/16	2011/09/23
11182	J P Morgan SP BV – AIA European Warrants Sep 2011	2011/09/16	2011/09/23
29587	J P Morgan SP BV – Anhui Conch European Warrants Sep 2011 A	2011/09/16	2011/09/23
29588	J P Morgan SP BV – Anhui Conch European Warrants Sep 2011 B	2011/09/16	2011/09/23
29590	J P Morgan SP BV – Ch Merchants European Warrants Sep 2011	2011/09/16	2011/09/23
29591	J P Morgan SP BV – CNBM European Warrants Sep 2011	2011/09/16	2011/09/23
29595	J P Morgan SP BV – GCL-Poly European Warrants Sep 2011	2011/09/16	2011/09/23
22933	J P Morgan SP BV – HSBC European Warrants Sep 2011 B	2011/09/16	2011/09/23
29598	J P Morgan SP BV – Zhaojin Mining European Warrants Sep 2011	2011/09/16	2011/09/23
26772	KBC Fin Products Int'l Ltd. – A50 Ch Euro Wts Sep 2011 B	2011/09/16	2011/09/23
26868	KBC Fin Products Int'l Ltd. – A50 Ch European Put Wts Sep 11	2011/09/16	2011/09/23
29367	KBC Fin Products Int'l Ltd. – CPIC European Wts Sep 2011	2011/09/16	2011/09/23
12395	KBC Fin Products Int'l Ltd. – Hutchison Euro Wts Sep 2011 A	2011/09/16	2011/09/23
23385	KBC Fin Products Int'l Ltd. – Ch COSCO European Warrants Sep 11	2011/09/16	2011/09/23
29784	Macquarie Bank Ltd. – China Life European Wts Sep 2011	2011/09/16	2011/09/23
29275	Macquarie Bank Ltd. – China Mobile European Wts Sep 2011 A	2011/09/16	2011/09/23
29117	Macquarie Bank Ltd. – HKEx European Warrants Sep 2011	2011/09/16	2011/09/23
28608	Merrill Lynch Int'l & Co. C.V. – A50 China Eu Put Wt Sep 11	2011/09/16	2011/09/23
11537	Merrill Lynch Int'l & Co. C.V. – AIA European Warrants Sep 11	2011/09/16	2011/09/23
29779	Standard Chartered Bank – HSBC European Warrants Sep 2011 C	2011/09/16	2011/09/23
26293	UBS AG – A50 China European Warrants Sep 2011	2011/09/16	2011/09/23
11210	UBS AG – AIA European Warrants Sep 2011	2011/09/16	2011/09/23
27427	CC Rabobank B.A. – KECL European Warrants Sep 2011	2011/09/19	2011/09/26
23280	Citigroup Global Mkt H Inc. – HSBC European Wts Sep 2011 A	2011/09/19	2011/09/26
24873	Citigroup Global Mkt H Inc. – KECL European Warrants Sep 11	2011/09/19	2011/09/26
11780	HK Bank – HWL European Warrants Sep 2011	2011/09/19	2011/09/26
29656	HK Bank – Lenovo European Warrants Sep 2011 B	2011/09/19	2011/09/26
26386	HK Bank – ZTE European Warrants Sep 2011	2011/09/19	2011/09/26
28959	HK Bank – BYD European Warrants Sep 2011	2011/09/19	2011/09/26
27789	J P Morgan SP BV – China Coal European Warrants Sep 2011	2011/09/19	2011/09/26
11874	J P Morgan SP BV – China Life European Warrants Sep 2011 A	2011/09/19	2011/09/26
29645	J P Morgan SP BV – HS Bank European Warrants Sep 2011	2011/09/19	2011/09/26
29662	KBC Fin Products Int'l Ltd. – Agricultural Eu Put Wt Sep 2011	2011/09/19	2011/09/26
29832	KBC Fin Products Int'l Ltd. – Jiangxi Copper Eu Wts Sep 11 C	2011/09/19	2011/09/26
26315	Macquarie Bank Ltd. – A50 China European Warrants Sep 2011 A	2011/09/19	2011/09/26
29509	Merrill Lynch Int'l & Co. C.V. – Ag Bk Euro Put Wts Sep 2011	2011/09/19	2011/09/26
29512	Merrill Lynch Int'l & Co. C.V. – BOCL Euro Put Wts Sep 2011	2011/09/19	2011/09/26
12716	Standard Chartered Bank – HSBC European Warrants Sep 2011 D	2011/09/19	2011/09/26
11863	UBS AG – CC Bank European Warrants Sep 2011 C	2011/09/19	2011/09/26
29877	UBS AG – China Coal European Warrants Sep 2011	2011/09/19	2011/09/26
29252	Barclays Bank plc – CC Bank European Warrants Sep 2011	2011/09/20	2011/09/27
25540	Barclays Bank plc – China Coal European Warrants Sep 2011	2011/09/20	2011/09/27
24843	Barclays Bank plc – China COSCO European Warrants Sep 2011	2011/09/20	2011/09/27
28601	Barclays Bank plc – CM Bank European Warrants Sep 2011	2011/09/20	2011/09/27
23028	Barclays Bank plc – HSBC European Warrants Sep 2011 A	2011/09/20	2011/09/27

認購期屆滿之衍生權證(2011)(續)

股份代號	認股權證	最後買賣日期	除牌日期
11111	BOCI Asia Ltd. – China Life European Warrants Sep 2011	2011/09/20	2011/09/27
29947	CC Rabobank B.A. – Ch Mobile European Warrants Sep 2011	2011/09/20	2011/09/27
28850	CC Rabobank B.A. – CNOOC European Warrants Sep 2011	2011/09/20	2011/09/27
17855	CC Rabobank B.A. – HSBC European Warrants Sep 2011 B	2011/09/20	2011/09/27
26089	Citigroup Global Mkt H Inc. – A50 China Euro Wts Sep 2011 A	2011/09/20	2011/09/27
23963	Citigroup Global Mkt H Inc. – China COSCO European Wts Sep11	2011/09/20	2011/09/27
29865	Citigroup Global Mkt H Inc. – China Life Euro Wts Sep 2011 A	2011/09/20	2011/09/27
28663	Citigroup Global Mkt H Inc. – RUSAL European Wts Sep 2011	2011/09/20	2011/09/27
27350	Citigroup Global Mkt H Inc. – Zijin Mining Euro Wts Sep 2011	2011/09/20	2011/09/27
11527	Citigroup Global Mkt H Inc.-Tencent European Wts Sep11A	2011/09/20	2011/09/27
11747	Credit Suisse AG – Agricultural Bank European Wts Sep 2011	2011/09/20	2011/09/27
12604	Credit Suisse AG – Agricultural Bank European Wts Sep 2011 B	2011/09/20	2011/09/27
11749	Credit Suisse AG – AIA European Warrants Sep 2011	2011/09/20	2011/09/27
11821	Credit Suisse AG – AIA European Warrants Sep 2011 A	2011/09/20	2011/09/27
12603	Credit Suisse AG – CC Bank European Warrants Sep 2011 B	2011/09/20	2011/09/27
11959	Credit Suisse AG – Cheung Kong European Warrants Sep 2011	2011/09/20	2011/09/27
11742	Credit Suisse AG – CNOOC European Warrants Sep 2011	2011/09/20	2011/09/27
12606	Credit Suisse AG – GCL-Poly Energy European Warrants Sep 11	2011/09/20	2011/09/27
11785	Credit Suisse AG – HKEx European Warrants Sep 2011	2011/09/20	2011/09/27
12605	Credit Suisse AG – ICBC European Warrants Sep 2011 A	2011/09/20	2011/09/27
27518	Credit Suisse AG – KECL European Warrants Sep 2011	2011/09/20	2011/09/27
27278	Deutsche Bank AG – AIA European Warrants Sep 2011 A	2011/09/20	2011/09/27
29608	Deutsche Bank AG – AIA European Warrants Sep 2011 B	2011/09/20	2011/09/27
27526	Deutsche Bank AG – Air China European Warrants Sep 2011	2011/09/20	2011/09/27
29609	Deutsche Bank AG – BOCL European Warrants Sep 2011	2011/09/20	2011/09/27
29878	Deutsche Bank AG – China Coal European Warrants Sep 2011	2011/09/20	2011/09/27
11119	Deutsche Bank AG – China Life European Warrants Sep 2011 B	2011/09/20	2011/09/27
29610	Deutsche Bank AG – China Life European Warrants Sep 2011A	2011/09/20	2011/09/27
29810	Deutsche Bank AG – China Mobile European Warrants Sep 2011 B	2011/09/20	2011/09/27
11173	Deutsche Bank AG – China Mobile European Warrants Sep 2011 C	2011/09/20	2011/09/27
29193	Deutsche Bank AG – China Mobile European Warrants Sep 2011A	2011/09/20	2011/09/27
11175	Deutsche Bank AG – HKEx European Put Warrants Sep 2011	2011/09/20	2011/09/27
25744	Deutsche Bank AG – HKEx European Warrants Sep 2011 A	2011/09/20	2011/09/27
29715	Deutsche Bank AG – HSBC European Warrants Sep 2011 D	2011/09/20	2011/09/27
29812	Deutsche Bank AG – Hutchison European Warrants Sep 2011	2011/09/20	2011/09/27
29611	Deutsche Bank AG – ICBC European Warrants Sep 2011	2011/09/20	2011/09/27
27353	Deutsche Bank AG – KECL European Warrants Sep 2011	2011/09/20	2011/09/27
29580	Goldman Sachs SP (Asia) – Anhui Conch European Wts Sep 2011	2011/09/20	2011/09/27
28674	Goldman Sachs SP (Asia) – China Life Euro Wts Sep 2011 A	2011/09/20	2011/09/27
29776	Goldman Sachs SP (Asia) – China Mobile Euro Put Wts Sep 2011	2011/09/20	2011/09/27
29437	Goldman Sachs SP (Asia) – CM Bank European Wts Sep 2011	2011/09/20	2011/09/27
29669	Goldman Sachs SP (Asia) – GCL-Poly Energy Euro Wt Sep 2011 B	2011/09/20	2011/09/27
29440	Goldman Sachs SP (Asia) – Hang Lung Ppt European Wts Sep11	2011/09/20	2011/09/27
29523	Goldman Sachs SP (Asia) – HSBC European Warrants Sep 2011 B	2011/09/20	2011/09/27
29771	Goldman Sachs SP (Asia) – HSBC European Warrants Sep 2011 C	2011/09/20	2011/09/27
29772	Goldman Sachs SP (Asia) – Hutchison European Wts Sep 2011 A	2011/09/20	2011/09/27
29773	Goldman Sachs SP (Asia) – Hutchison European Wts Sep 2011 B	2011/09/20	2011/09/27
29441	Goldman Sachs SP (Asia) – Sh Electric European Wts Sep11	2011/09/20	2011/09/27
11428	HK Bank – CC Bank European Warrants Sep 2011	2011/09/20	2011/09/27
29766	HK Bank – Esprit European Warrants Sep 2011	2011/09/20	2011/09/27
29767	HK Bank – Geely Auto European Warrants Sep 2011 B	2011/09/20	2011/09/27
11306	HK Bank – HKEx European Warrants Sep 2011	2011/09/20	2011/09/27
27698	J P Morgan SP BV – Air China European Warrants Sep 2011	2011/09/20	2011/09/27
29664	J P Morgan SP BV – China Mob European Wts Sep 2011	2011/09/20	2011/09/27
28955	J P Morgan SP BV – HKEx European Warrants Sep 2011 B	2011/09/20	2011/09/27
25914	J P Morgan SP BV – New World Dev European Warrants Sep 2011	2011/09/20	2011/09/27
29724	KBC Fin Products Int'l Ltd. – BOC HK Euro Put Wts Sep 2011	2011/09/20	2011/09/27
29717	KBC Fin Products Int'l Ltd. – BOC HK European Wts Sep 2011	2011/09/20	2011/09/27
29728	KBC Fin Products Int'l Ltd. – HSBC Euro Put Wts Sep 2011	2011/09/20	2011/09/27
29723	KBC Fin Products Int'l Ltd. – HSBC European Wts Sep 2011 C	2011/09/20	2011/09/27
12401	KBC Fin Products Int'l Ltd. – ICBC European Wts Sep 2011	2011/09/20	2011/09/27
29643	Macquarie Bank Ltd. – BOCL European Put Warrants Sep 2011	2011/09/20	2011/09/27
29642	Macquarie Bank Ltd. – Goldwind European Warrants Sep 2011	2011/09/20	2011/09/27
24810	Merrill Lynch Int'l & Co. C.V. – CNOOC European Wts Sep 2011	2011/09/20	2011/09/27
22293	Merrill Lynch Int'l & Co. C.V. – HKEx Eur Put Wts Sep 2011	2011/09/20	2011/09/27
11572	Merrill Lynch Int'l & Co. C.V. – Tencent Euro Put Wts Sep11C	2011/09/20	2011/09/27
11571	Merrill Lynch Int'l & Co. C.V. – Yanzhou Coal Eu Wt Sep 2011	2011/09/20	2011/09/27
11479	Nomura Int'l plc – Dongfang Elec European Warrants Sep 2011	2011/09/20	2011/09/27
11775	Nomura Int'l plc – Lonking European Warrants Sep 2011	2011/09/20	2011/09/27
29419	RB of Scotland N.V. – HKEx European Warrants Sep 2011 A	2011/09/20	2011/09/27
22805	RB of Scotland N.V. – HSBC European Warrants Sep 2011	2011/09/20	2011/09/27
26630	SGA Societe Generale Acceptance N.V. – A50 Ch Eu Wt Sep 2011	2011/09/20	2011/09/27
11408	SGA Societe Generale Acceptance N.V. – AIA Euro Wt Sep 2011	2011/09/20	2011/09/27
29629	SGA Societe Generale Acceptance N.V. – CCB Eur Wt Sep 2011 B	2011/09/20	2011/09/27
11705	SGA Societe Generale Acceptance N.V. – CCB Eur Wt Sep 2011 C	2011/09/20	2011/09/27
29631	SGA Societe Generale Acceptance N.V. – Ch Mob Eu Wt Sep2011C	2011/09/20	2011/09/27
29632	SGA Societe Generale Acceptance N.V. – Ch Mob Eu Wt Sep2011D	2011/09/20	2011/09/27
29473	SGA Societe Generale Acceptance N.V. – CLife Eu Wt Sep 2011A	2011/09/20	2011/09/27
29630	SGA Societe Generale Acceptance N.V. – CLife Eu Wt Sep 2011B	2011/09/20	2011/09/27
11811	SGA Societe Generale Acceptance N.V. – CLife Eu Wt Sep 2011D	2011/09/20	2011/09/27
29683	SGA Societe Generale Acceptance N.V. – CNBM Euro Wt Sep 2011	2011/09/20	2011/09/27
28487	SGA Societe Generale Acceptance N.V. – GCL-Poly Eu Wt Sep 11	2011/09/20	2011/09/27
29686	SGA Societe Generale Acceptance N.V. – Gome Euro Wt Sep 2011	2011/09/20	2011/09/27
26009	SGA Societe Generale Acceptance N.V. – HKEx Eu Wt Sep 2011 A	2011/09/20	2011/09/27
28351	SGA Societe Generale Acceptance N.V. – HKEx Eu Wt Sep 2011 B	2011/09/20	2011/09/27
29052	SGA Societe Generale Acceptance N.V. – HKEx Eu Wt Sep 2011 C	2011/09/20	2011/09/27
22461	SGA Societe Generale Acceptance N.V. – HSBC Eu Wt Sep 2011 A	2011/09/20	2011/09/27

認購期屆滿之衍生權證(2011)(續)

股份代號	認股權證	最後買賣日期	除牌日期
23636	SGA Societe Generale Acceptance N.V. – HSBC Eu Wt Sep 2011 B	2011/09/20	2011/09/27
29688	SGA Societe Generale Acceptance N.V. – HSBC Eu Wt Sep 2011 F	2011/09/20	2011/09/27
11815	SGA Societe Generale Acceptance N.V. – HWL Eur Wt Sep 2011 C	2011/09/20	2011/09/27
27361	SGA Societe Generale Acceptance N.V. – KECL Euro Wts Sep 11	2011/09/20	2011/09/27
29689	SGA Societe Generale Acceptance N.V. – Lenovo Eu Wt Sep 2011	2011/09/20	2011/09/27
29690	SGA Societe Generale Acceptance N.V. – Ping An Eu Wt Sep2011	2011/09/20	2011/09/27
29685	SGA Societe Generale Acceptance N.V. –Geely Auto Eu Wt Sep11	2011/09/20	2011/09/27
23712	SGA Societe Generale Acceptance N.V.-ChiUnicom Eu Wts Sep 11	2011/09/20	2011/09/27
29691	SGA Societe Generale Acceptance NV-Yanzhou Coal Eu Wt Sep 11	2011/09/20	2011/09/27
29692	SGA Societe Generale Acceptance NV-Zijin Mining Eu Wt Sep 11	2011/09/20	2011/09/27
26783	Standard Chartered Bank – China Coal European Warrants Sep11	2011/09/20	2011/09/27
29584	Standard Chartered Bank – HKEx European Warrants Sep 2011 B	2011/09/20	2011/09/27
12717	Standard Chartered Bank – ICBC European Warrants Sep 2011 C	2011/09/20	2011/09/27
27268	UBS AG – Alibaba European Warrants Sep 2011	2011/09/20	2011/09/27
11391	UBS AG – CC Bank European Warrants Sep 2011 B	2011/09/20	2011/09/27
11161	UBS AG – China Mobile European Warrants Sep 2011 B	2011/09/20	2011/09/27
11392	UBS AG – HKEx European Warrants Sep 2011	2011/09/20	2011/09/27
15548	UBS AG – HSBC European Warrants Sep 2011 A	2011/09/20	2011/09/27
15549	UBS AG – HSBC European Warrants Sep 2011 B	2011/09/20	2011/09/27
29796	UBS AG – ICBC European Warrants Sep 2011	2011/09/20	2011/09/27
27410	UBS AG – KECL European Warrants Sep 2011	2011/09/20	2011/09/27
29622	UBS AG – Ping An European Warrants Sep 2011	2011/09/20	2011/09/27
28388	UBS AG – Tencent Holdings European Warrants Sep 2011 A	2011/09/20	2011/09/27
29360	UBS AG – Tencent Holdings European Warrants Sep 2011 C	2011/09/20	2011/09/27
11421	CC Rabobank B.A. – Jiangxi Copper European Warrants Sep 2011	2011/09/21	2011/09/28
29959	CC Rabobank B.A. – Tencent Holdings European Wts Sep 2011 B	2011/09/21	2011/09/28
11994	Citigroup Global Mkt H Inc. – HSBC European Wts Sep 2011 C	2011/09/21	2011/09/28
26324	Credit Suisse AG – A50 China European Warrants Sep 2011 A	2011/09/21	2011/09/28
28324	Credit Suisse AG – HSBC European Put Warrants Sep 2011	2011/09/21	2011/09/28
28549	Goldman Sachs SP (Asia) – HKEx European Warrants Sep 2011 C	2011/09/21	2011/09/28
11305	HK Bank – Ch Ship Cont European Warrants Sep 2011	2011/09/21	2011/09/28
24787	HK Bank – China Unicom European Warrants Sep 2011	2011/09/21	2011/09/28
29652	HK Bank – CITIC Bank European Warrants Sep 2011	2011/09/21	2011/09/28
27155	J P Morgan SP BV – HSBC European Put Warrants Sep 2011	2011/09/21	2011/09/28
12394	KBC Fin Products Int'l Ltd. – Hutchison Euro Wts Sep 2011	2011/09/21	2011/09/28
11382	Merrill Lynch Int'l & Co. C.V. – A50 China Eur Wt Sep 2011	2011/09/21	2011/09/28
29507	Merrill Lynch Int'l & Co. C.V. – Ag Bk European Wts Sep 2011	2011/09/21	2011/09/28
29510	Merrill Lynch Int'l & Co. C.V. – BOCL European Wts Sep 2011	2011/09/21	2011/09/28
11444	Merrill Lynch Int'l & Co. C.V. – China Life Eu Wt Sep 2011 A	2011/09/21	2011/09/28
28605	Merrill Lynch Int'l & Co. C.V. – HKEx Euro Wts Sep 2011 A	2011/09/21	2011/09/28
25342	Merrill Lynch Int'l & Co. C.V. – HSBC Euro Put Wt Sep 2011	2011/09/21	2011/09/28
11140	Merrill Lynch Int'l & Co. C.V. – Tencent Euro Wts Sep 2011 A	2011/09/21	2011/09/28
29420	RB of Scotland N.V. – HKEx European Warrants Sep 2011 B	2011/09/21	2011/09/28
11280	Standard Chartered Bank – China Mobile Euro Wts Sep 2011 B	2011/09/21	2011/09/28
11299	Standard Chartered Bank – Hutchison Euro Euro Wts Sep 2011	2011/09/21	2011/09/28
29462	UBS AG – China Life European Warrants Sep 2011 A	2011/09/21	2011/09/28
11564	UBS AG – China Life European Warrants Sep 2011 D	2011/09/21	2011/09/28
11563	UBS AG – Tencent Holdings European Put Warrants Sep 2011	2011/09/21	2011/09/28
11669	HK Bank – Sinopec Corp European Warrants Sep 2011	2011/09/22	2011/09/29
25724	HK Bank – Zijin Mining European Warrants Sep 2011	2011/09/22	2011/09/29
29835	KBC Fin Products Int'l Ltd. – Cathay Pac Eu Put Wt Sep11B	2011/09/22	2011/09/29
29837	KBC Fin Products Int'l Ltd. – Ch Railway Eur Put Wt Sep 2011	2011/09/22	2011/09/29
29836	KBC Fin Products Int'l Ltd. – CRCC European Put Wts Sep 2011	2011/09/22	2011/09/29
29829	KBC Fin Products Int'l Ltd. – CRCC European Wts Sep 2011	2011/09/22	2011/09/29
29839	KBC Fin Products Int'l Ltd. – Jiangxi Copper Eu Put Wt Sep11	2011/09/22	2011/09/29
11126	KBC Fin Products Int'l Ltd. – Jiangxi Copper Eu Wts Sep 11D	2011/09/22	2011/09/29
29800	KBC Fin Products Int'l Ltd. – Tencent Holdings Eu Wt Sep 11B	2011/09/22	2011/09/29
28980	Merrill Lynch Int'l & Co. C.V. – HKEx Euro Wts Sep 2011 B	2011/09/22	2011/09/29
12597	SGA Societe Generale Acceptance N.V. – CCB Eur Wt Sep 2011 D	2011/09/22	2011/09/29
29299	SGA Societe Generale Acceptance N.V. – Ch Mob Eu Wt Sep 11B	2011/09/22	2011/09/29
24049	SGA Societe Generale Acceptance N.V. – CNOOC Eu Wt Sep 2011	2011/09/22	2011/09/29
29476	SGA Societe Generale Acceptance N.V. – HSBC Eu Wt Sep 2011 E	2011/09/22	2011/09/29
11015	SGA Societe Generale Acceptance N.V. – Tencent Eu Wt Sep 11B	2011/09/22	2011/09/29
29624	Standard Chartered Bank – Jiangxi Copper Euro Wts Sep 2011	2011/09/22	2011/09/29
11150	Standard Chartered Bank – Tencent Hldg European Wts Sep2011B	2011/09/22	2011/09/29
29625	Standard Chartered Bank-China Life European Wts Sep 2011 C	2011/09/22	2011/09/29
27032	Barclays Bank plc – AIA European Warrants Sep 2011	2011/09/23	2011/09/30
27033	Barclays Bank plc – China Life European Warrants Sep 2011	2011/09/23	2011/09/30
29695	Barclays Bank plc – HSI European Put Warrants Sep 2011	2011/09/23	2011/09/30
11951	Barclays Bank plc – HSI European Put Warrants Sep 2011 A	2011/09/23	2011/09/30
29700	Barclays Bank plc – PetroChina European Warrants Sep 2011	2011/09/23	2011/09/30
29699	Barclays Bank plc – Sinopec Corp European Wts Sep 2011	2011/09/23	2011/09/30
24630	BNP Paribas Arbit Issu B.V. – HSI Euro Put Wts Sep 2011	2011/09/23	2011/09/30
11566	BNP Paribas Arbit Issu B.V. – HSI Euro Put Wts Sep 2011 C	2011/09/23	2011/09/30
24620	BNP Paribas Arbit Issu B.V. – HSI European Wts Sep 2011 A	2011/09/23	2011/09/30
27697	BNP Paribas Arbit Issu B.V. – HSI European Wts Sep 2011 B	2011/09/23	2011/09/30
11569	BNP Paribas Arbit Issu B.V. – HSI European Wts Sep 2011 D	2011/09/23	2011/09/30
28715	CC Rabobank B.A. – Chi East Air European Warrants Sep 2011 A	2011/09/23	2011/09/30
23137	CC Rabobank B.A. – China COSCO European Warrants Sep 2011	2011/09/23	2011/09/30
29081	CC Rabobank B.A. – Dongfang Elec European Warrants Sep 2011A	2011/09/23	2011/09/30
29576	CC Rabobank B.A. – Dongfang Elec European Wts Sep 2011 B	2011/09/23	2011/09/30
29818	CC Rabobank B.A. – Goldwind European Warrants Sep 2011	2011/09/23	2011/09/30
27977	CC Rabobank B.A. – HSI European Warrants Sep 2011	2011/09/23	2011/09/30
28783	CC Rabobank B.A. – Lee & Man Paper European Warrants Sep 11A	2011/09/23	2011/09/30
29394	CC Rabobank B.A. – Lonking European Warrants Sep 2011	2011/09/23	2011/09/30
28784	CC Rabobank B.A. – MCC European Warrants Sep 2011	2011/09/23	2011/09/30
29817	CC Rabobank B.A. – NVC Lighting European Warrants Sep 2011	2011/09/23	2011/09/30

認購期屆滿之衍生權證(2011)(續)

股份代號	認股權證	最後買賣日期	除牌日期
28787	CC Rabobank B.A. – Sino Biopharm European Warrants Sep 2011	2011/09/23	2011/09/30
28571	CC Rabobank B.A. – United Lab European Warrants Sep 2011	2011/09/23	2011/09/30
11833	Citigroup Global Mkt H Inc. – HSI European Put Wts Sep 2011	2011/09/23	2011/09/30
11834	Citigroup Global Mkt H Inc. – HSI European Warrants Sep 11A	2011/09/23	2011/09/30
11835	Citigroup Global Mkt H Inc. – HSI European Warrants Sep 11B	2011/09/23	2011/09/30
11330	Citigroup Global Mkt H Inc. – HSI European Warrants Sep 2011	2011/09/23	2011/09/30
11958	Credit Suisse AG – HSI European Put Warrants Sep 2011	2011/09/23	2011/09/30
12512	Credit Suisse AG – HSI European Put Warrants Sep 2011 C	2011/09/23	2011/09/30
12582	Credit Suisse AG – HSI European Put Warrants Sep 2011 E	2011/09/23	2011/09/30
12608	Credit Suisse AG – HSI European Put Warrants Sep 2011 I	2011/09/23	2011/09/30
11737	Credit Suisse AG – HSI European Warrants Sep 2011	2011/09/23	2011/09/30
11819	Credit Suisse AG – HSI European Warrants Sep 2011 A	2011/09/23	2011/09/30
12507	Credit Suisse AG – HSI European Warrants Sep 2011 B	2011/09/23	2011/09/30
12572	Credit Suisse AG – HSI European Warrants Sep 2011 D	2011/09/23	2011/09/30
12598	Credit Suisse AG – HSI European Warrants Sep 2011 F	2011/09/23	2011/09/30
12599	Credit Suisse AG – HSI European Warrants Sep 2011 G	2011/09/23	2011/09/30
12600	Credit Suisse AG – HSI European Warrants Sep 2011 H	2011/09/23	2011/09/30
12765	Credit Suisse AG – HSI European Warrants Sep 2011 J	2011/09/23	2011/09/30
12766	Credit Suisse AG – HSI European Warrants Sep 2011 K	2011/09/23	2011/09/30
12767	Credit Suisse AG – HSI European Warrants Sep 2011 L	2011/09/23	2011/09/30
17025	Deutsche Bank AG – HSBC European Warrants Sep 2011 A	2011/09/23	2011/09/30
29712	Deutsche Bank AG – HSI European Warrants Sep 2011	2011/09/23	2011/09/30
29204	Goldman Sachs SP (Asia) – HSI European Put Wts Sep 2011 C	2011/09/23	2011/09/30
29667	Goldman Sachs SP (Asia) – HSI European Put Wts Sep 2011 D	2011/09/23	2011/09/30
29668	Goldman Sachs SP (Asia) – HSI European Put Wts Sep 2011 E	2011/09/23	2011/09/30
29910	Goldman Sachs SP (Asia) – HSI European Put Wts Sep 2011 G	2011/09/23	2011/09/30
25696	Goldman Sachs SP (Asia) – HSI European Warrants Sep 2011 A	2011/09/23	2011/09/30
29130	Goldman Sachs SP (Asia) – HSI European Warrants Sep 2011 B	2011/09/23	2011/09/30
29906	Goldman Sachs SP (Asia) – HSI European Warrants Sep 2011 F	2011/09/23	2011/09/30
22373	HK Bank – A50 China European Warrants Sep 2011	2011/09/23	2011/09/30
28693	HK Bank – CPIC European Warrants Sep 2011	2011/09/23	2011/09/30
26725	HK Bank – HSCEI European Warrants Sep 2011	2011/09/23	2011/09/30
28934	HK Bank – HSI European Put Warrants Sep 2011	2011/09/23	2011/09/30
28697	HK Bank – HSI European Warrants Sep 2011	2011/09/23	2011/09/30
12694	HK Bank – HSI European Warrants Sep 2011 A	2011/09/23	2011/09/30
29235	HK Bank – Shougang Res European Warrants Sep 2011	2011/09/23	2011/09/30
27840	J P Morgan SP BV – Anta Sports European Warrants Sep 2011	2011/09/23	2011/09/30
29853	J P Morgan SP BV – BYD European Warrants Sep 2011	2011/09/23	2011/09/30
29245	J P Morgan SP BV – China Life European Warrants Sep 2011	2011/09/23	2011/09/30
29589	J P Morgan SP BV – China Mengniu European Warrants Sep 2011	2011/09/23	2011/09/30
29854	J P Morgan SP BV – China Tel European Warrants Sep 2011	2011/09/23	2011/09/30
18393	J P Morgan SP BV – Esprit European Wts Sep 2011	2011/09/23	2011/09/30
25640	J P Morgan SP BV – HKEx European Warrants Sep 2011 A	2011/09/23	2011/09/30
25527	J P Morgan SP BV – SHK Ppt European Warrants Sep 2011	2011/09/23	2011/09/30
29606	KBC Fin Products Int'l Ltd. – HSI Euro Put Wts Sep 2011 A	2011/09/23	2011/09/30
29607	KBC Fin Products Int'l Ltd. – HSI Euro Put Wts Sep 2011 B	2011/09/23	2011/09/30
29661	KBC Fin Products Int'l Ltd. – HSI European Wts Sep 2011 C	2011/09/23	2011/09/30
29803	KBC Fin Products Int'l Ltd. – HSI European Wts Sep 2011 D	2011/09/23	2011/09/30
29804	KBC Fin Products Int'l Ltd. – HSI European Wts Sep 2011 E	2011/09/23	2011/09/30
12461	KBC Fin Products Int'l Ltd. – HSI European Wts Sep 2011 F	2011/09/23	2011/09/30
12462	KBC Fin Products Int'l Ltd. – HSI European Wts Sep 2011 G	2011/09/23	2011/09/30
25725	Macquarie Bank Ltd. – A50 China European Put Wts Sep 2011	2011/09/23	2011/09/30
23462	Macquarie Bank Ltd. – China COSCO European Warrants Sep 2011	2011/09/23	2011/09/30
29675	Macquarie Bank Ltd. – China Mobile European Wts Sep 2011 B	2011/09/23	2011/09/30
29677	Macquarie Bank Ltd. – CPIC European Warrants Sep 2011	2011/09/23	2011/09/30
11225	Macquarie Bank Ltd. – HSI European Warrants Sep 2011	2011/09/23	2011/09/30
28609	Macquarie Bank Ltd. – RUSAL European Warrants Sep 2011	2011/09/23	2011/09/30
11575	Merrill Lynch Int'l & Co. C.V. – HKEx Eur Put Wts Sep 2011 C	2011/09/23	2011/09/30
11080	Merrill Lynch Int'l & Co. C.V. – HSI Euro Put Wts Sep 2011 C	2011/09/23	2011/09/30
11081	Merrill Lynch Int'l & Co. C.V. – HSI Euro Put Wts Sep 2011 D	2011/09/23	2011/09/30
11082	Merrill Lynch Int'l & Co. C.V. – HSI Euro Put Wts Sep 2011 E	2011/09/23	2011/09/30
11076	Merrill Lynch Int'l & Co. C.V. – HSI European Wts Sep 2011 B	2011/09/23	2011/09/30
12670	Merrill Lynch Int'l & Co. C.V. – HSI European Wts Sep 2011 F	2011/09/23	2011/09/30
28542	Merrill Lynch Int'l & Co. C.V. – HSI European Warrants Sep 11A	2011/09/23	2011/09/30
12708	Nomura Int'l plc – HSI European Put Warrants Sep 2011	2011/09/23	2011/09/30
12709	Nomura Int'l plc – HSI European Put Warrants Sep 2011 B	2011/09/23	2011/09/30
12710	Nomura Int'l plc – HSI European Put Warrants Sep 2011 C	2011/09/23	2011/09/30
12703	Nomura Int'l plc – HSI European Warrants Sep 2011	2011/09/23	2011/09/30
12704	Nomura Int'l plc – HSI European Warrants Sep 2011 A	2011/09/23	2011/09/30
11626	Nomura Int'l plc – Sh Petrochem European Warrants Sep 2011	2011/09/23	2011/09/30
29468	RB of Scotland N.V. – HSI European Put Warrants Sep 2011 C	2011/09/23	2011/09/30
29469	RB of Scotland N.V. – HSI European Put Warrants Sep 2011 D	2011/09/23	2011/09/30
29470	RB of Scotland N.V. – HSI European Put Warrants Sep 2011 E	2011/09/23	2011/09/30
29733	RB of Scotland N.V. – HSI European Put Warrants Sep 2011 I	2011/09/23	2011/09/30
29466	RB of Scotland N.V. – HSI European Warrants Sep 2011 A	2011/09/23	2011/09/30
29467	RB of Scotland N.V. – HSI European Warrants Sep 2011 B	2011/09/23	2011/09/30
29730	RB of Scotland N.V. – HSI European Warrants Sep 2011 F	2011/09/23	2011/09/30
29731	RB of Scotland N.V. – HSI European Warrants Sep 2011 G	2011/09/23	2011/09/30
29732	RB of Scotland N.V. – HSI European Warrants Sep 2011 H	2011/09/23	2011/09/30
29267	SGA Societe Generale Acceptance N.V. – HSI Eu Put Wt Sep 11C	2011/09/23	2011/09/30
29898	SGA Societe Generale Acceptance N.V. – HSI Eu Put Wt Sep 11D	2011/09/23	2011/09/30
29894	SGA Societe Generale Acceptance N.V. – HSI Eur Wt Sep 2011 A	2011/09/23	2011/09/30
29895	SGA Societe Generale Acceptance N.V. – HSI Eur Wt Sep 2011 B	2011/09/23	2011/09/30
11100	SGA Societe Generale Acceptance N.V. – HSI Eur Wt Sep 2011 E	2011/09/23	2011/09/30
12636	SGA Societe Generale Acceptance N.V. – HSI Eur Wt Sep 2011 F	2011/09/23	2011/09/30
26652	Standard Chartered Bank – HKEx European Warrants Sep 2011 A	2011/09/23	2011/09/30
12331	UBS AG – CC Bank European Warrants Sep 2011 D	2011/09/23	2011/09/30

認購期屆滿之衍生權證(2011)(續)

股份代號	認股權證	最後買賣日期	除牌日期
29722	UBS AG – HSI European Put Warrants Sep 2011	2011/09/23	2011/09/30
11437	UBS AG – HSI European Put Warrants Sep 2011 A	2011/09/23	2011/09/30
11693	UBS AG – HSI European Warrants Sep 2011	2011/09/23	2011/09/30
11825	UBS AG – HSI European Warrants Sep 2011 B	2011/09/23	2011/09/30
11826	UBS AG – HSI European Warrants Sep 2011 C	2011/09/23	2011/09/30
29797	UBS AG – Hutchison European Warrants Sep 2011 A	2011/09/23	2011/09/30
11212	UBS AG – Hutchison European Warrants Sep 2011 B	2011/09/23	2011/09/30
11691	UBS AG – Jiangxi Copper European Warrants Sep 2011 A	2011/09/23	2011/09/30
29305	Barclays Bank plc – Agricultural Bank European Wts Sep 2011	2011/09/26	2011/10/03
29306	Barclays Bank plc – BOCL European Warrants Sep 2011	2011/09/26	2011/10/03
11425	BOCI Asia Ltd. – AIA European Warrants Sep 2011	2011/09/26	2011/10/03
12377	BOCI Asia Ltd. – China Life European Warrants Sep 2011 A	2011/09/26	2011/10/03
11386	BOCI Asia Ltd. – HSBC European Warrants Sep 2011	2011/09/26	2011/10/03
27417	BOCI Asia Ltd. – KECL European Warrants Sep 2011	2011/09/26	2011/10/03
29847	CC Rabobank B.A. – Ch LongYuan European Warrants Sep 2011	2011/09/26	2011/10/03
29846	CC Rabobank B.A. – Chi East Air European Warrants Sep 2011 B	2011/09/26	2011/10/03
11456	CC Rabobank B.A. – Minsheng Bank European Wts Sep 2011	2011/09/26	2011/10/03
27837	Citigroup Global Mkt H Inc. – New World European Wts Sep2011	2011/09/26	2011/10/03
12541	Credit Suisse AG – Agricultural Bank European Wts Sep 2011 A	2011/09/26	2011/10/03
11751	Credit Suisse AG – China Life European Warrants Sep 2011	2011/09/26	2011/10/03
11822	Credit Suisse AG – ICBC European Warrants Sep 2011	2011/09/26	2011/10/03
12578	Credit Suisse AG – PetroChina European Warrants Sep 2011	2011/09/26	2011/10/03
12761	Credit Suisse AG – Tencent Holdings European Wts Sep 2011 E	2011/09/26	2011/10/03
29518	Goldman Sachs SP (Asia) – HKEx European Warrants Sep 2011 D	2011/09/26	2011/10/03
29777	Goldman Sachs SP (Asia) – Hutchison Euro Put Wts Sep 2011	2011/09/26	2011/10/03
28632	Goldman Sachs SP (Asia) – New World Dev European Wts Sep11	2011/09/26	2011/10/03
11685	HK Bank – Minsheng Bank European Warrants Sep 2011	2011/09/26	2011/10/03
11620	HK Bank – Tencent European Warrants Sep 2011	2011/09/26	2011/10/03
11313	J P Morgan SP BV – Belle Int'l European Warrants Sep 2011	2011/09/26	2011/10/03
29871	J P Morgan SP BV – China Shenhua European Warrants Sep 2011	2011/09/26	2011/10/03
29872	J P Morgan SP BV – JX Copper European Warrants Sep 2011	2011/09/26	2011/10/03
29873	J P Morgan SP BV – Lenovo European Warrants Sep 2011	2011/09/26	2011/10/03
29875	J P Morgan SP BV – Sinofer European Warrants Sep 2011	2011/09/26	2011/10/03
29876	J P Morgan SP BV – Yanzhou Coal European Warrants Sep 2011	2011/09/26	2011/10/03
27898	KBC Fin Products Int'l Ltd. – Cathay Pac Eu Put Wt Sep11A	2011/09/26	2011/10/03
29916	KBC Fin Products Int'l Ltd. – China Life Euro Wts Sep 2011 E	2011/09/26	2011/10/03
27901	KBC Fin Products Int'l Ltd-Swrie Pacific A Euro Put Wt Sep11	2011/09/26	2011/10/03
27539	Macquarie Bank Ltd. – China Travel European Wts Sep 2011	2011/09/26	2011/10/03
24227	Macquarie Bank Ltd. – KECL European Warrants Sep 2011	2011/09/26	2011/10/03
29282	Macquarie Bank Ltd. – ZTE European Warrants Sep 2011	2011/09/26	2011/10/03
11574	Merrill Lynch Int'l & Co. C.V. – Tencent Euro Wts Sep 2011 D	2011/09/26	2011/10/03
27047	Nomura Int'l plc – A50 China European Warrants Sep 2011	2011/09/26	2011/10/03
29755	Nomura Int'l plc – Agricultural Bk European Warrants Sep 11	2011/09/26	2011/10/03
27043	Nomura Int'l plc – Anhui Conch European Warrants Sep 2011	2011/09/26	2011/10/03
29752	Nomura Int'l plc – CC Bank European Warrants Sep 2011	2011/09/26	2011/10/03
29743	Nomura Int'l plc – Cheung Kong European Warrants Sep 2011	2011/09/26	2011/10/03
25227	Nomura Int'l plc – China Coal European Warrants Sep 2011	2011/09/26	2011/10/03
27470	Nomura Int'l plc – China Dongxiang European Warrants Sep2011	2011/09/26	2011/10/03
29546	Nomura Int'l plc – China Life European Warrants Sep 2011	2011/09/26	2011/10/03
27463	Nomura Int'l plc – China Mengniu European Warrants Sep 2011	2011/09/26	2011/10/03
27460	Nomura Int'l plc – China Shenhua European Warrants Sep 2011	2011/09/26	2011/10/03
23813	Nomura Int'l plc – CNOOC European Warrants Sep 2011 A	2011/09/26	2011/10/03
29542	Nomura Int'l plc – CNOOC European Warrants Sep 2011 B	2011/09/26	2011/10/03
29790	Nomura Int'l plc – GCL-Poly Energy European Warrants Sep 11A	2011/09/26	2011/10/03
29791	Nomura Int'l plc – GCL-Poly Energy European Warrants Sep 11B	2011/09/26	2011/10/03
29792	Nomura Int'l plc – GCL-Poly Energy European Warrants Sep 11C	2011/09/26	2011/10/03
27448	Nomura Int'l plc – HKEx European Warrants Sep 2011 A	2011/09/26	2011/10/03
29103	Nomura Int'l plc – HKEx European Warrants Sep 2011 B	2011/09/26	2011/10/03
22943	Nomura Int'l plc – HSBC European Warrants Sep 2011 A	2011/09/26	2011/10/03
29744	Nomura Int'l plc – Hutchison European Warrants Sep 2011	2011/09/26	2011/10/03
29745	Nomura Int'l plc – JIANG European Warrants Sep 2011 B	2011/09/26	2011/10/03
29533	Nomura Int'l plc – JIANG European Warrants Sep 2011A	2011/09/26	2011/10/03
29747	Nomura Int'l plc – Li & Fung European Warrants Sep 2011	2011/09/26	2011/10/03
27466	Nomura Int'l plc – Nine Dragons European Warrants Sep 2011	2011/09/26	2011/10/03
29759	Nomura Int'l plc – Ping An European Warrants Sep 2011	2011/09/26	2011/10/03
29746	Nomura Int'l plc – Sinopec European Warrants Sep 2011 B	2011/09/26	2011/10/03
20336	Nomura Int'l plc – Sinopec European Warrants Sep 2011A	2011/09/26	2011/10/03
27050	Nomura Int'l plc – Stanchart European Warrants Sep 2011	2011/09/26	2011/10/03
11731	RB of Scotland N.V. – AIA European Warrants Sep 2011	2011/09/26	2011/10/03
10056	RB of Scotland N.V. – Gold European Warrants Sep 2011	2011/09/26	2011/10/03
29094	RB of Scotland N.V. – Sinopec Corp European Warrants Sep 11	2011/09/26	2011/10/03
27028	Standard Chartered Bank – AIA European Warrants Sep 2011	2011/09/26	2011/10/03
27335	Standard Chartered Bank – HSBC European Warrants Sep 2011 A	2011/09/26	2011/10/03
11282	Standard Chartered Bank – ICBC European Warrants Sep 2011 B	2011/09/26	2011/10/03
29378	Standard Chartered Bank – Tencent Hldg European Wts Sep 11A	2011/09/26	2011/10/03
26727	Standard Chartered Bank-China Life European Warrants Sep 11A	2011/09/26	2011/10/03
11552	UBS AG – AIA European Warrants Sep 2011 A	2011/09/26	2011/10/03
29304	Barclays Bank plc – BYD European Warrants Oct 2011	2011/09/27	2011/10/04
29253	Barclays Bank plc – China Mobile European Wts Oct 2011 A	2011/09/27	2011/10/04
25772	Barclays Bank plc – CNOOC European Warrants Oct 2011	2011/09/27	2011/10/04
26898	Barclays Bank plc – HKEx European Warrants Oct 2011 B	2011/09/27	2011/10/04
26722	Barclays Bank plc – HSBC European Put Warrants Oct 2011	2011/09/27	2011/10/04
24912	Barclays Bank plc – PICC P&C European Warrants Oct 2011	2011/09/27	2011/10/04
24076	BNP Paribas Arbit Issu B.V. – Agile Ppt European Wts Oct 11	2011/09/27	2011/10/04
24828	BNP Paribas Arbit Issu B.V. – Agricultural Bank Eu Wt Oct11	2011/09/27	2011/10/04
25153	BNP Paribas Arbit Issu B.V. – CNBM European Warrants Oct 11A	2011/09/27	2011/10/04
29517	BNP Paribas Arbit Issu B.V. – Esprit European Wts Oct 2011	2011/09/27	2011/10/04

認購期屆滿之衍生權證(2011)(續)

股份代號	認股權證	最後買賣日期	除牌日期
24521	BNP Paribas Arbit Issu B.V. – Nine Dragons European Wt Oct11	2011/09/27	2011/10/04
28825	BNP Paribas Arbit Issu B.V. – Tencent Holdings Eu Wts Oct 11	2011/09/27	2011/10/04
27908	BNP Paribas Arbit Issu B.V.-Alibaba European Warrants Oct11A	2011/09/27	2011/10/04
26357	BOCI Asia Ltd. – China Coal European Warrants Oct 2011	2011/09/27	2011/10/04
28948	BOCI Asia Ltd. – China Life European Put Warrants Oct 2011	2011/09/27	2011/10/04
28666	CC Rabobank B.A. – China Overseas European Warrants Oct 2011	2011/09/27	2011/10/04
29952	CC Rabobank B.A. – CNBM European Warrants Oct 2011 A	2011/09/27	2011/10/04
11663	CC Rabobank B.A. – Li & Fung European Warrants Oct 2011 C	2011/09/27	2011/10/04
26472	CC Rabobank B.A. – Zijin Mining European Warrants Oct 2011	2011/09/27	2011/10/04
29150	Citigroup Global Mkt H Inc. – Hang Lung Ppt Euro Wts Oct 11	2011/09/27	2011/10/04
12510	Credit Suisse AG – BYD European Warrants Oct 2011	2011/09/27	2011/10/04
12473	Credit Suisse AG – China Mobile European Warrants Oct 2011 C	2011/09/27	2011/10/04
11739	Credit Suisse AG – Hutchison European Warrants Oct 2011	2011/09/27	2011/10/04
25603	Deutsche Bank AG – CNOOC European Warrants Oct 2011 A	2011/09/27	2011/10/04
26749	Deutsche Bank AG – HKEx European Warrants Oct 2011 C	2011/09/27	2011/10/04
11218	Deutsche Bank AG – ICBC European Warrants Oct 2011	2011/09/27	2011/10/04
26187	Deutsche Bank AG – Sinopec Corp European Warrants Oct 2011	2011/09/27	2011/10/04
29912	Deutsche Bank AG – Westchinacement European Wts Oct 2011	2011/09/27	2011/10/04
28675	Goldman Sachs SP (Asia) – China Life Euro Wts Oct 2011	2011/09/27	2011/10/04
28677	Goldman Sachs SP (Asia) – China Mobile Euro Wts Oct 2011	2011/09/27	2011/10/04
29561	Goldman Sachs SP (Asia) – CSR Times European Wts Oct 2011	2011/09/27	2011/10/04
29559	Goldman Sachs SP (Asia) – Dongfang Elec Euro Wts Oct 2011	2011/09/27	2011/10/04
27640	Goldman Sachs SP (Asia) – JIANG European Warrants Oct 2011	2011/09/27	2011/10/04
29560	Goldman Sachs SP (Asia) – Shanghai Ind European Wts Oct 2011	2011/09/27	2011/10/04
28405	HK Bank – Tencent European Warrants Oct 2011	2011/09/27	2011/10/04
28951	J P Morgan SP BV – Ch Overseas European Warrants Oct 2011 A	2011/09/27	2011/10/04
11155	KBC Fin Products Int'l Ltd. – AIA European Warrants Oct 2011	2011/09/27	2011/10/04
29727	KBC Fin Products Int'l Ltd. – Ch Mobile Eu Put Wt Oct 2011	2011/09/27	2011/10/04
29721	KBC Fin Products Int'l Ltd. – Ch Mobile Euro Wt Oct 2011 B	2011/09/27	2011/10/04
11354	KBC Fin Products Int'l Ltd. – Cheung Kong Eur Wts Oct 2011	2011/09/27	2011/10/04
29447	KBC Fin Products Int'l Ltd. – CITIC P European Wts Oct 2011	2011/09/27	2011/10/04
23980	KBC Fin Products Int'l Ltd. – CNOOC Euro Put Wts Oct 2011	2011/09/27	2011/10/04
29799	KBC Fin Products Int'l Ltd. – HKEx European Put Wts Oct 2011	2011/09/27	2011/10/04
11125	KBC Fin Products Int'l Ltd. – HKEx European Warrants Oct 11B	2011/09/27	2011/10/04
24028	KBC Fin Products Int'l Ltd. – HSBC Euro Put Wts Oct 2011 A	2011/09/27	2011/10/04
12389	KBC Fin Products Int'l Ltd. – HSBC European Wts Oct 2011 F	2011/09/27	2011/10/04
11934	KBC Fin Products Int'l Ltd. – Hutchison Euro Wts Oct 2011	2011/09/27	2011/10/04
12396	KBC Fin Products Int'l Ltd. – Hutchison Euro Wts Oct 2011 A	2011/09/27	2011/10/04
12402	KBC Fin Products Int'l Ltd. – ICBC European Wts Oct 2011 C	2011/09/27	2011/10/04
29945	KBC Fin Products Int'l Ltd. – Li & Fung Euro Wts Oct 2011	2011/09/27	2011/10/04
26986	KBC Fin Products Int'l Ltd. – Sinopec Euro Wts Oct 2011	2011/09/27	2011/10/04
29955	KBC Fin Products Int'l Ltd. – Sinopharm Euro Wts Oct 2011	2011/09/27	2011/10/04
29346	KBC Fin Products Int'l Ltd. – Tencent Holdings Eu Wt Oct 11A	2011/09/27	2011/10/04
29638	Macquarie Bank Ltd. – Gome European Warrants Oct 2011	2011/09/27	2011/10/04
29314	Merrill Lynch Int'l & Co. C.V. – ICBC European Wts Oct 2011A	2011/09/27	2011/10/04
25343	Merrill Lynch Int'l & Co. C.V. – Tencent Euro Wts Oct 2011 A	2011/09/27	2011/10/04
28156	RB of Scotland N.V. – China Coal European Warrants Oct 2011	2011/09/27	2011/10/04
28508	RB of Scotland N.V. – CNOOC European Warrants Oct 2011	2011/09/27	2011/10/04
29337	RB of Scotland N.V. – Tencent Holdings European Wts Oct 2011	2011/09/27	2011/10/04
29884	SGA Societe Generale Acceptance N.V. – AGBK Eu Wt Oct 2011 A	2011/09/27	2011/10/04
29885	SGA Societe Generale Acceptance N.V. – AGBK Eu Wt Oct 2011 B	2011/09/27	2011/10/04
29886	SGA Societe Generale Acceptance N.V. – BOCL Eu Wt Oct 2011 A	2011/09/27	2011/10/04
29888	SGA Societe Generale Acceptance N.V. – CCB Eur Wt Oct 2011A	2011/09/27	2011/10/04
21342	SGA Societe Generale Acceptance N.V. – CP&CC Eu Wt Oct 2011A	2011/09/27	2011/10/04
29892	SGA Societe Generale Acceptance N.V. – GCL-Poly Eu Wt Oct11A	2011/09/27	2011/10/04
25670	SGA Societe Generale Acceptance N.V. – HKEx Eu Wt Oct 2011 A	2011/09/27	2011/10/04
29901	SGA Societe Generale Acceptance N.V. – HKEx Eu Wt Oct 2011 D	2011/09/27	2011/10/04
29687	SGA Societe Generale Acceptance N.V. – HLand Eur Wt Oct 2011	2011/09/27	2011/10/04
29893	SGA Societe Generale Acceptance N.V. – HS Bk Eur Wt Oct 2011	2011/09/27	2011/10/04
29902	SGA Societe Generale Acceptance N.V. – HSBC Eu Wt Oct 2011A	2011/09/27	2011/10/04
12466	SGA Societe Generale Acceptance N.V. – HWL Eur Wt Oct 2011	2011/09/27	2011/10/04
29903	SGA Societe Generale Acceptance N.V. – ICBC Eu Wt Oct 2011 A	2011/09/27	2011/10/04
12589	SGA Societe Generale Acceptance N.V. – ICBC Eu Wt Oct 2011 D	2011/09/27	2011/10/04
11104	SGA Societe Generale Acceptance N.V. – JIANG Eu Wts Oct 2011	2011/09/27	2011/10/04
29924	SGA Societe Generale Acceptance N.V. – Tencent Eu Wt Oct 11B	2011/09/27	2011/10/04
29477	SGA Societe Generale Acceptance N.V. – Tencent Eu Wt Oct11A	2011/09/27	2011/10/04
24670	SGA Societe Generale Acceptance N.V. –Air China Eu Wt Oct11A	2011/09/27	2011/10/04
29900	SGA Societe Generale Acceptance N.V. –Henganintl Eu Wt Oct11	2011/09/27	2011/10/04
29891	SGA Societe Generale Acceptance N.V. –Yurun Food Eu Wt Oct11	2011/09/27	2011/10/04
27317	Standard Chartered Bank – HKEx European Warrants Oct 2011 B	2011/09/27	2011/10/04
12474	Standard Chartered Bank – Hutchison Euro Euro Wts Oct 2011 C	2011/09/27	2011/10/04
11642	UBS AG – ICBC European Warrants Oct 2011 A	2011/09/27	2011/10/04
11309	UBS AG – Tencent Holdings European Warrants Oct 2011 C	2011/09/27	2011/10/04
12318	Barclays Bank plc – ICBC European Put Warrants Oct 2011	2011/09/28	2011/10/06
28808	BNP Paribas Arbit Issu B.V. – A50 China Euro Wts Oct 2011	2011/09/28	2011/10/06
29821	BNP Paribas Arbit Issu B.V. – Anhui Conch European Wts Oct11	2011/09/28	2011/10/06
27579	BNP Paribas Arbit Issu B.V. – CC Bank Euro Wts Oct 2011	2011/09/28	2011/10/06
28805	BNP Paribas Arbit Issu B.V. – Ch Mobile Euro Wts Oct 2011 B	2011/09/28	2011/10/06
29974	BNP Paribas Arbit Issu B.V. – Ch Railway Euro Wts Oct 2011	2011/09/28	2011/10/06
27581	BNP Paribas Arbit Issu B.V. – China Life Euro Wts Oct 2011	2011/09/28	2011/10/06
11604	BNP Paribas Arbit Issu B.V. – China Life Euro Wts Oct 2011 A	2011/09/28	2011/10/06
29970	BNP Paribas Arbit Issu B.V. – CITIC Bank Euro Wts Oct 2011	2011/09/28	2011/10/06
28680	BNP Paribas Arbit Issu B.V. – CLP European Warrants Oct 2011	2011/09/28	2011/10/06
29823	BNP Paribas Arbit Issu B.V. – CNBM European Warrants Oct 11B	2011/09/28	2011/10/06
28182	BNP Paribas Arbit Issu B.V. – CSR European Warrants Oct 2011	2011/09/28	2011/10/06
29807	BNP Paribas Arbit Issu B.V. – Goldwind Euro Warrants Oct11	2011/09/28	2011/10/06
26290	BNP Paribas Arbit Issu B.V. – HKEx European Wts Oct 2011	2011/09/28	2011/10/06

認購期屆滿之衍生權證(2011)(續)

股份代號	認股權證	最後買賣日期	除牌日期
27583	BNP Paribas Arbit Issu B.V. – HSBC European Wts Oct 2011	2011/09/28	2011/10/06
27584	BNP Paribas Arbit Issu B.V. – Hutchison European Wts Oct 11	2011/09/28	2011/10/06
28898	BNP Paribas Arbit Issu B.V. – Hysan Dev European Wts Oct11	2011/09/28	2011/10/06
28857	BNP Paribas Arbit Issu B.V. – ICBC European Wts Oct 2011	2011/09/28	2011/10/06
29602	BNP Paribas Arbit Issu B.V. – Jiangxi Copper Eu Wts Oct 2011	2011/09/28	2011/10/06
27373	BNP Paribas Arbit Issu B.V. – KECL European Warrants Oct 11	2011/09/28	2011/10/06
28682	BNP Paribas Arbit Issu B.V. – Li & Fung Euro Wts Oct 2011 B	2011/09/28	2011/10/06
27657	BNP Paribas Arbit Issu B.V. – Li & Fung European Wts Oct11 A	2011/09/28	2011/10/06
29555	BNP Paribas Arbit Issu B.V. – Minsheng Bk Euro Wts Oct 2011	2011/09/28	2011/10/06
28859	BNP Paribas Arbit Issu B.V. – Ping An European Wts Oct 2011	2011/09/28	2011/10/06
28759	BNP Paribas Arbit Issu B.V. – PWR Assets European Wts Oct11	2011/09/28	2011/10/06
29457	BNP Paribas Arbit Issu B.V. – Sh Petrochem Euro Wts Oct 2011	2011/09/28	2011/10/06
20843	BNP Paribas Arbit Issu B.V. – Sinopec Corp Euro Wts Oct 2011	2011/09/28	2011/10/06
29556	BNP Paribas Arbit Issu B.V. – WC Cement Euro Wts Oct 2011	2011/09/28	2011/10/06
27910	BNP Paribas Arbit Issu B.V. – Yurun Food European Wts Oct11	2011/09/28	2011/10/06
29137	BNP Paribas Arbit Issu B.V. -Li Ning European Warrants Oct11	2011/09/28	2011/10/06
11385	BOCI Asia Ltd. – HS Bank European Warrants Oct 2011	2011/09/28	2011/10/06
29849	BOCI Asia Ltd. – Yurun Food European Warrants Oct 2011	2011/09/28	2011/10/06
11462	CC Rabobank B.A. – Gome European Warrants Oct 2011	2011/09/28	2011/10/06
12580	Credit Suisse AG – BYD European Warrants Oct 2011 A	2011/09/28	2011/10/06
11786	Credit Suisse AG – GCL-Poly Energy European Warrants Oct 11	2011/09/28	2011/10/06
12574	Credit Suisse AG – HSBC European Wts Oct 2011	2011/09/28	2011/10/06
26170	Goldman Sachs SP (Asia) – HKEx European Warrants Oct 2011	2011/09/28	2011/10/06
29960	J P Morgan SP BV – Agricultural Bk European Warrants Oct 11A	2011/09/28	2011/10/06
29963	J P Morgan SP BV – China Life European Warrants Oct 2011 A	2011/09/28	2011/10/06
29964	J P Morgan SP BV – Geely Auto European Warrants Oct 2011	2011/09/28	2011/10/06
11883	J P Morgan SP BV – HSBC European Warrants Oct 2011	2011/09/28	2011/10/06
24404	Macquarie Bank Ltd. – ASM Pacific European Warrants Oct 2011	2011/09/28	2011/10/06
12596	Macquarie Bank Ltd. – BYD European Warrants Oct 2011	2011/09/28	2011/10/06
29673	Macquarie Bank Ltd. – Ch Comm Cons European Wts Oct 2011	2011/09/28	2011/10/06
29418	Macquarie Bank Ltd. – Ch Ship Cont European Warrants Oct 11	2011/09/28	2011/10/06
29671	Macquarie Bank Ltd. – CHALCO European Warrants Oct 2011	2011/09/28	2011/10/06
29785	Macquarie Bank Ltd. – CITIC Pacific European Warrants Oct 11	2011/09/28	2011/10/06
25626	Macquarie Bank Ltd. – CNOOC European Warrants Oct 2011	2011/09/28	2011/10/06
29678	Macquarie Bank Ltd. – COSCO Pacific European Wts Oct 2011	2011/09/28	2011/10/06
29764	Macquarie Bank Ltd. – Hang Seng Bank European Wts Oct 2011	2011/09/28	2011/10/06
25663	Macquarie Bank Ltd. – HKEx European Warrants Oct 2011	2011/09/28	2011/10/06
21278	Macquarie Bank Ltd. – HSBC European Put Warrants Oct 2011	2011/09/28	2011/10/06
29234	Macquarie Bank Ltd. – HSBC European Warrants Oct 2011 A	2011/09/28	2011/10/06
29850	Macquarie Bank Ltd. – HSBC European Warrants Oct 2011 B	2011/09/28	2011/10/06
29882	Macquarie Bank Ltd. – Hutchison European Warrants Oct 2011	2011/09/28	2011/10/06
29855	Macquarie Bank Ltd. – ICBC European Put Warrants Oct 2011	2011/09/28	2011/10/06
29851	Macquarie Bank Ltd. – ICBC European Warrants Oct 2011	2011/09/28	2011/10/06
29395	Macquarie Bank Ltd. – Jiangxi Copper European Wts Oct 2011	2011/09/28	2011/10/06
24434	Macquarie Bank Ltd. – PICC P&C European Warrants Oct 2011	2011/09/28	2011/10/06
29881	Macquarie Bank Ltd. – Shanshui Cement European Wts Oct 2011	2011/09/28	2011/10/06
29341	Macquarie Bank Ltd. – Tencent European Put Warrants Oct 2011	2011/09/28	2011/10/06
27593	Macquarie Bank Ltd. – Tencent European Warrants Oct 2011	2011/09/28	2011/10/06
11646	RB of Scotland N.V. – China Life European Wts Oct 2011	2011/09/28	2011/10/06
11827	RB of Scotland N.V. – HSBC European Warrants Oct 2011	2011/09/28	2011/10/06
26431	Standard Chartered Bank – Tencent Hldg European Wts Oct 2011	2011/09/28	2011/10/06
11054	UBS AG – China Life European Warrants Oct 2011	2011/09/28	2011/10/06
11001	KBC Fin Products Int'l Ltd. – YZ Coal European Wts Oct 2011A	2011/09/29	2011/10/07
28583	Macquarie Bank Ltd. – Ch Oilfield European Warrants Oct 2011	2011/09/29	2011/10/07
29984	Macquarie Bank Ltd. – Zijin Mining European Wts Oct 2011	2011/09/29	2011/10/07
11493	BOCI Asia Ltd. – BYD European Warrants Oct 2011	2011/09/30	2011/10/10
18395	CC Rabobank B.A. – Sinopec Corp European Warrants Oct 2011	2011/09/30	2011/10/10
25252	Citigroup Global Mkt H Inc. – Sinopec Corp Euro Wts Oct 2011	2011/09/30	2011/10/10
10097	Deutsche Bank AG – Oil Futures European Warrants Oct 2011	2011/09/30	2011/10/10
11388	HK Bank – Agricultural Bank European Warrants Oct 2011	2011/09/30	2011/10/10
29059	HK Bank – China Mobile European Put Warrants Oct 2011	2011/09/30	2011/10/10
11008	HK Bank – China Shenhua European Warrants Oct 2011	2011/09/30	2011/10/10
11037	KBC Fin Products Int'l Ltd. – Agricultural Bk Eu Wt Oct 11 A	2011/09/30	2011/10/10
25434	KBC Fin Products Int'l Ltd. – HKEx European Warrants Oct 11A	2011/09/30	2011/10/10
29979	Macquarie Bank Ltd. – CITIC Bank European Warrants Oct 2011	2011/09/30	2011/10/10
25142	Macquarie Bank Ltd. – New World Dev European Wts Oct 2011	2011/09/30	2011/10/10
29981	Macquarie Bank Ltd. – Sinopec Corp European Wts Oct 2011	2011/09/30	2011/10/10
24726	Standard Chartered Bank – CHALCO European Warrants Oct 2011	2011/09/30	2011/10/10
29976	Standard Chartered Bank – Hutchison Euro Euro Wts Oct 2011 B	2011/09/30	2011/10/10
26360	BOCI Asia Ltd. – Nine Dragons European Warrants Oct 2011	2011/10/03	2011/10/11
11004	CC Rabobank B.A. – GCL-Poly Energy European Wts Oct 2011	2011/10/03	2011/10/11
28667	CC Rabobank B.A. – Greatwall Motor European Wts Oct 2011	2011/10/03	2011/10/11
11494	CC Rabobank B.A. – ICBC European Warrants Oct 2011	2011/10/03	2011/10/11
11006	CC Rabobank B.A. – Weichai Power European Wts Oct 2011 B	2011/10/03	2011/10/11
24870	Citigroup Global Mkt H Inc. – Belle Int'l European Wts Oct11	2011/10/03	2011/10/11
11420	Citigroup Global Mkt H Inc. – BOCL European Wts Oct 2011	2011/10/03	2011/10/11
28734	Citigroup Global Mkt H Inc. – Ch Overseas Euro Wts Oct 2011	2011/10/03	2011/10/11
29975	Citigroup Global Mkt H Inc. – CNOOC Euro Put Wts Oct 2011	2011/10/03	2011/10/11
28640	Citigroup Global Mkt H Inc. – Hutchison Euro Wts Oct 2011 A	2011/10/03	2011/10/11
29125	Citigroup Global Mkt H Inc. – Wharf European Wts Oct 2011	2011/10/03	2011/10/11
28539	Citigroup Global Mkt H Inc. -Cathay Pacific Eur Wt Oct 2011A	2011/10/03	2011/10/11
29065	Citigroup Global Mkt H Inc. -Henderson Land Dev Eur Wts Oct11	2011/10/03	2011/10/11
11788	Credit Suisse AG – BOCL European Warrants Oct 2011	2011/10/03	2011/10/11
28256	Credit Suisse AG – Hutchison European Put Warrants Oct 2011	2011/10/03	2011/10/11
25179	Credit Suisse AG – Sinopec Corp European Warrants Oct 2011	2011/10/03	2011/10/11
25234	Deutsche Bank AG – Agile Ppt European Warrants Oct 2011	2011/10/03	2011/10/11
29714	Deutsche Bank AG – China Mobile European Warrants Oct 2011 B	2011/10/03	2011/10/11

認購期屆滿之衍生權證(2011)(續)

股份代號	認股權證	最後買賣日期	除牌日期
28209	Deutsche Bank AG – China Overseas European Warrants Oct 2011	2011/10/03	2011/10/11
11046	J P Morgan SP BV – GCL-Poly European Warrants Oct 2011	2011/10/03	2011/10/11
28467	J P Morgan SP BV – Hutchison European Put Warrants Oct 2011	2011/10/03	2011/10/11
11047	J P Morgan SP BV – ICBC European Warrants Oct 2011A	2011/10/03	2011/10/11
11657	KBC Fin Products Int'l Ltd. – HSBC European Wts Oct 2011	2011/10/03	2011/10/11
11939	KBC Fin Products Int'l Ltd. – HSBC European Wts Oct 2011 D	2011/10/03	2011/10/11
29801	KBC Fin Products Int'l Ltd. – Tencent Holdings Eu Wt Oct 11B	2011/10/03	2011/10/11
29455	KBC Fin Products Int'l Ltd. – Tsingtao Brew Eu Put Wts Oct11	2011/10/03	2011/10/11
29449	KBC Fin Products Int'l Ltd. – Tsingtao Brew Euro Wts Oct11	2011/10/03	2011/10/11
29041	Macquarie Bank Ltd. – China EB Ltd European Warrants Oct2011	2011/10/03	2011/10/11
28148	Macquarie Bank Ltd. – Hutchison European Put Wts Oct 2011	2011/10/03	2011/10/11
29980	Macquarie Bank Ltd. – Minsheng Bank European Wts Oct 2011	2011/10/03	2011/10/11
29983	Macquarie Bank Ltd. – Sinofert European Warrants Oct 2011	2011/10/03	2011/10/11
11535	Merrill Lynch Int'l & Co. C.V. – Ag Bk European Wts Oct 11A	2011/10/03	2011/10/11
23513	Merrill Lynch Int'l & Co. C.V. – CNOOC Euro Put Wts Oct 2011	2011/10/03	2011/10/11
11451	Merrill Lynch Int'l & Co. C.V. – HSBC Euro Wts Oct 2011	2011/10/03	2011/10/11
12556	Merrill Lynch Int'l & Co. C.V. – ICBC European Wts Oct 2011D	2011/10/03	2011/10/11
11570	Merrill Lynch Int'l & Co. C.V. – Yanzhou Coal Eu Wt Oct 2011	2011/10/03	2011/10/11
27857	Merrill Lynch Int'l & Co. C.V. – Hutchison Eu Put Wt Oct 2011	2011/10/03	2011/10/11
26888	Nomura Int'l plc – China Agri European Warrants Oct 2011	2011/10/03	2011/10/11
12757	Nomura Int'l plc – Minsheng Bank European Warrants Oct 2011	2011/10/03	2011/10/11
27405	RB of Scotland N.V. – BYD European Warrants Oct 2011	2011/10/03	2011/10/11
28262	RB of Scotland N.V. – HKEx European Warrants Oct 2011 B	2011/10/03	2011/10/11
11878	RB of Scotland N.V. – ICBC European Warrants Oct 2011	2011/10/03	2011/10/11
11706	SGA Societe Generale Acceptance N.V. – BYD Eu Wt Oct 2011 A	2011/10/03	2011/10/11
11023	SGA Societe Generale Acceptance N.V. – Ch Mer H Eu Wt Oct11	2011/10/03	2011/10/11
11025	SGA Societe Generale Acceptance N.V. – Chi Res Eu Wt Oct11	2011/10/03	2011/10/11
29920	SGA Societe Generale Acceptance N.V. – CP&CC Eur Wt Oct2011B	2011/10/03	2011/10/11
28352	SGA Societe Generale Acceptance N.V. – HKEx Eu Wt Oct 2011 B	2011/10/03	2011/10/11
11030	SGA Societe Generale Acceptance N.V. – Li & Fung Eu Wt Oct11	2011/10/03	2011/10/11
29923	SGA Societe Generale Acceptance N.V. – Petch Eu Wt Oct 2011A	2011/10/03	2011/10/11
11050	SGA Societe Generale Acceptance N.V. – Tencent Eu Wt Oct 11D	2011/10/03	2011/10/11
11024	SGA Societe Generale Acceptance N.V.-Ch Oilfield Eu Wt Oct11	2011/10/03	2011/10/11
11027	SGA Societe Generale Acceptance N.V.-Evergrande Eu Wt Oct11A	2011/10/03	2011/10/11
11033	SGA Societe Generale Acceptance N.V.-SkyworthDig Eu Wt Oct11	2011/10/03	2011/10/11
11662	Standard Chartered Bank – Agricultural Bk European Wt Oct11A	2011/10/03	2011/10/11
28902	Standard Chartered Bank – AIA European Warrants Oct 2011	2011/10/03	2011/10/11
26726	Standard Chartered Bank – China Mobile European Wts Oct2011A	2011/10/03	2011/10/11
12718	Standard Chartered Bank – ICBC European Warrants Oct 2011	2011/10/03	2011/10/11
11643	UBS AG – China Mobile European Warrants Oct 2011 A	2011/10/03	2011/10/11
22638	BNP Paribas Arbit Issu B.V. – Ch Mobile Euro Wts Oct 2011 A	2011/10/04	2011/10/12
23315	CC Rabobank B.A. – Ch Mobile European Warrants Oct 2011	2011/10/04	2011/10/12
27907	Citigroup Global Mkt H Inc.-Tencent European Warrants Oct 11	2011/10/04	2011/10/12
26267	Deutsche Bank AG – China Railway European Warrants Oct 2011	2011/10/04	2011/10/12
26984	KBC Fin Products Int'l Ltd. – Ch Mobile Euro Wt Oct 2011 A	2011/10/04	2011/10/12
11067	KBC Fin Products Int'l Ltd. – CNBM European Warrants Oct 11	2011/10/04	2011/10/12
23926	Macquarie Bank Ltd. – China Mobile European Wts Oct 2011	2011/10/04	2011/10/12
12369	Merrill Lynch Int'l & Co. C.V. – HSBC Euro Wts Oct 2011 A	2011/10/04	2011/10/12
12555	Merrill Lynch Int'l & Co. C.V. – ICBC European Wts Oct 2011C	2011/10/04	2011/10/12
22096	RB of Scotland N.V. – China Mobile European Wts Oct 2011 A	2011/10/04	2011/10/12
11049	UBS AG – Agricultural Bank European Warrants Oct 2011	2011/10/04	2011/10/12
29971	UBS AG – BYD European Warrants Oct 2011 B	2011/10/04	2011/10/12
22591	UBS AG – China Mobile European Warrants Oct 2011	2011/10/04	2011/10/12
11055	UBS AG – HSBC European Warrants Oct 2011 B	2011/10/04	2011/10/12
29826	UBS AG – Hutchison European Warrants Oct 2011	2011/10/04	2011/10/12
29827	UBS AG – Tencent Holdings European Warrants Oct 2011 A	2011/10/04	2011/10/12
11113	BOCI Asia Ltd. – GCL-Poly Energy European Warrants Oct 2011	2011/10/06	2011/10/13
24784	HK Bank – Agile Ppt European Warrants Oct 2011	2011/10/06	2011/10/13
11078	HK Bank –BYD European Warrants Oct 2011	2011/10/06	2011/10/13
11127	J P Morgan SP BV – ICBC European Warrants Oct 2011 B	2011/10/06	2011/10/13
11553	KBC Fin Products Int'l Ltd. – Agricultural Bk Eu Wt Oct 11C	2011/10/06	2011/10/13
11937	KBC Fin Products Int'l Ltd. – HSBC European Wts Oct 2011 C	2011/10/06	2011/10/13
11114	Macquarie Bank Ltd. – China Railway European Wts Oct 2011	2011/10/06	2011/10/13
11110	Macquarie Bank Ltd. – Goldwind European Warrants Oct 2011	2011/10/06	2011/10/13
11091	SGA Societe Generale Acceptance N.V. – AGBK Eu Wt Oct 2011 C	2011/10/06	2011/10/13
11092	SGA Societe Generale Acceptance N.V. – BYD Eu Wt Oct 2011	2011/10/06	2011/10/13
11095	SGA Societe Generale Acceptance N.V. – CCB Eur Wt Oct 2011 B	2011/10/06	2011/10/13
11094	SGA Societe Generale Acceptance N.V. – CCCCL Eu Wt Oct 2011	2011/10/06	2011/10/13
29681	SGA Societe Generale Acceptance N.V. – CLife Eu Wt Oct 2011	2011/10/06	2011/10/13
11097	SGA Societe Generale Acceptance N.V. – Gome Euro Wt Oct 2011	2011/10/06	2011/10/13
11102	SGA Societe Generale Acceptance N.V. – HSBC Eu Wt Oct 2011 B	2011/10/06	2011/10/13
12881	SGA Societe Generale Acceptance N.V. – HSBC Eu Wt Oct 2011 C	2011/10/06	2011/10/13
11146	HK Bank – CC Bank European Warrants Oct 2011	2011/10/07	2011/10/14
11148	HK Bank – ICBC European Warrants Oct 2011	2011/10/07	2011/10/14
11153	J P Morgan SP BV – Ch Overseas European Warrants Oct 2011 B	2011/10/07	2011/10/14
11152	J P Morgan SP BV – China Mob European Wts Oct 2011	2011/10/07	2011/10/14
11156	J P Morgan SP BV – JX Copper European Warrants Oct 2011	2011/10/07	2011/10/14
11157	J P Morgan SP BV – Yanzhou Coal European Warrants Oct 2011 B	2011/10/07	2011/10/14
24569	KBC Fin Products Int'l Ltd. – ALUCO European Wts Oct 2011	2011/10/07	2011/10/14
11185	J P Morgan SP BV – CNOOC European Warrants Oct 2011	2011/10/10	2011/10/17
11183	J P Morgan SP BV – CPIC European Warrants Oct 2011	2011/10/10	2011/10/17
29599	J P Morgan SP BV – ZTE European Warrants Oct 2011	2011/10/10	2011/10/17
11038	KBC Fin Products Int'l Ltd. – Agricultural Bk Eu Wt Oct 11 B	2011/10/10	2011/10/17
11191	KBC Fin Products Int'l Ltd. – Anhui Conch Euro Wts Oct 2011	2011/10/10	2011/10/17
11192	KBC Fin Products Int'l Ltd. – China Life Euro Wts Oct 2011	2011/10/10	2011/10/17
11193	KBC Fin Products Int'l Ltd. – ICBC European Wts Oct 2011 A	2011/10/10	2011/10/17
11194	KBC Fin Products Int'l Ltd. – ICBC European Wts Oct 2011 B	2011/10/10	2011/10/17

認購期屆滿之衍生權證(2011)(續)

股份代號	認股權證	最後買賣日期	除牌日期
11039	KBC Fin Products Int'l Ltd. – Yanzhou Coal Euro Put Wt Oct11	2011/10/10	2011/10/17
11071	KBC Fin Products Int'l Ltd. – YZ Coal European Wts Oct 2011B	2011/10/10	2011/10/17
14380	Merrill Lynch Int'l & Co. C.V. -China Railway Eu Wt Oct2011A	2011/10/10	2011/10/17
12755	Nomura Int'l plc – Yanzhou Coal European Warrants Oct 2011 A	2011/10/10	2011/10/17
29987	Barclays Bank plc – China Mobile European Wts Oct 2011 B	2011/10/11	2011/10/18
25543	Barclays Bank plc – HKEx European Put Warrants Oct 2011	2011/10/11	2011/10/18
26001	Barclays Bank plc – HKEx European Warrants Oct 2011 A	2011/10/11	2011/10/18
29078	CC Rabobank B.A. – Alibaba European Warrants Oct 2011	2011/10/11	2011/10/18
11458	CC Rabobank B.A. – PetroChina European Warrants Oct 2011	2011/10/11	2011/10/18
29431	CC Rabobank B.A. – Tencent Holdings European Wts Oct 2011	2011/10/11	2011/10/18
24665	Citigroup Global Mkt H Inc. – Cheung Kong Eu Put Wt Oct 2011	2011/10/11	2011/10/18
29121	Citigroup Global Mkt H Inc. – China Tel Euro Wts Oct 2011	2011/10/11	2011/10/18
11131	Citigroup Global Mkt H Inc. -Yanzhou Coal European Wt Oct 11	2011/10/11	2011/10/18
11748	Credit Suisse AG – Agricultural Bank European Wts Oct 2011	2011/10/11	2011/10/18
24345	Credit Suisse AG – Cheung Kong European Warrants Oct 2011	2011/10/11	2011/10/18
21783	Credit Suisse AG – China Mobile European Warrants Oct 2011 B	2011/10/11	2011/10/18
11238	Credit Suisse AG – Yanzhou Coal European Warrants Oct 2011	2011/10/11	2011/10/18
11195	Deutsche Bank AG – BOCL European Warrants Oct 2011	2011/10/11	2011/10/18
11118	Deutsche Bank AG – CC Bank European Warrants Oct 2011	2011/10/11	2011/10/18
24516	Deutsche Bank AG – Cheung Kong European Put Wts Oct 2011 A	2011/10/11	2011/10/18
28415	Deutsche Bank AG – China EB Ltd European Warrants Oct 2011	2011/10/11	2011/10/18
11120	Deutsche Bank AG – China Life European Warrants Oct 2011	2011/10/11	2011/10/18
21349	Deutsche Bank AG – China Mobile European Warrants Oct 2011 A	2011/10/11	2011/10/18
11174	Deutsche Bank AG – CNOOC European Put Warrants Oct 2011	2011/10/11	2011/10/18
11217	Deutsche Bank AG – CNOOC European Warrants Oct 2011 C	2011/10/11	2011/10/18
25855	Deutsche Bank AG – HKEx European Warrants Oct 2011 B	2011/10/11	2011/10/18
22499	Deutsche Bank AG – HSBC European Put Warrants Oct 2011	2011/10/11	2011/10/18
28279	Deutsche Bank AG – Hutchison European Put Warrants Oct 2011	2011/10/11	2011/10/18
11123	Deutsche Bank AG – PetroChina European Warrants Oct 2011	2011/10/11	2011/10/18
27522	Goldman Sachs SP (Asia) – Ch COSCO European Warrants Oct 11	2011/10/11	2011/10/18
11208	HK Bank – AIA European Warrants Oct 2011	2011/10/11	2011/10/18
29128	HK Bank – GCL-Poly Energy European Warrants Oct 2011	2011/10/11	2011/10/18
29400	HK Bank – Geely Auto European Warrants Oct 2011	2011/10/11	2011/10/18
24344	J P Morgan SP BV – Cheung Kong European Warrants Oct 2011	2011/10/11	2011/10/18
26086	KBC Fin Products Int'l Ltd. – HSBC Euro Put Wts Oct 2011 B	2011/10/11	2011/10/18
12388	KBC Fin Products Int'l Ltd. – HSBC European Wts Oct 2011 E	2011/10/11	2011/10/18
12456	KBC Fin Products Int'l Ltd. – Hutchison Euro Wts Oct 2011 B	2011/10/11	2011/10/18
29672	Macquarie Bank Ltd. – Anhui Conch European Warrants Oct 2011	2011/10/11	2011/10/18
25216	Macquarie Bank Ltd. – Cheung Kong European Warrants Oct 2011	2011/10/11	2011/10/18
25857	Macquarie Bank Ltd. – China Agri European Warrants Oct 2011	2011/10/11	2011/10/18
11137	Merrill Lynch Int'l & Co. C.V. – Ch Telecom Eur Wt Oct 2011	2011/10/11	2011/10/18
17902	Merrill Lynch Int'l & Co. C.V. – China Life Eu Wt Oct 2011 A	2011/10/11	2011/10/18
24456	Merrill Lynch Int'l & Co. C.V. – CK(H) European Wts Oct 2011	2011/10/11	2011/10/18
23452	Merrill Lynch Int'l & Co. C.V. – HSBC Euro Put Wt Oct 2011	2011/10/11	2011/10/18
11139	Merrill Lynch Int'l & Co. C.V. – ICBC European Wts Oct 2011B	2011/10/11	2011/10/18
28482	Merrill Lynch Int'l & Co. C.V. – SHK Ppt Euro Wts Oct 2011	2011/10/11	2011/10/18
11573	Merrill Lynch Int'l & Co. C.V. – Tencent Euro Wts Oct 2011 C	2011/10/11	2011/10/18
11716	Merrill Lynch Int'l & Co. C.V. – Wharf European Wts Oct11	2011/10/11	2011/10/18
11142	SGA Societe Generale Acceptance N.V. – AGBK Eu Wt Oct 2011 D	2011/10/11	2011/10/18
11202	SGA Societe Generale Acceptance N.V. – BOCL Eu Wt Oct 2011 B	2011/10/11	2011/10/18
11143	SGA Societe Generale Acceptance N.V. – CCB Eur Wt Oct 2011 C	2011/10/11	2011/10/18
21263	SGA Societe Generale Acceptance N.V. – Ch Mob Eu Wt Oct2011A	2011/10/11	2011/10/18
25250	SGA Societe Generale Acceptance N.V. – CK(H) Eu Wt Oct 2011	2011/10/11	2011/10/18
29474	SGA Societe Generale Acceptance N.V. – CNBM Euro Wts Oct2011	2011/10/11	2011/10/18
11203	SGA Societe Generale Acceptance N.V. – CNOOC Eu Wt Oct 2011	2011/10/11	2011/10/18
22176	SGA Societe Generale Acceptance N.V. – CRail Eu Wt Oct 2011	2011/10/11	2011/10/18
24604	SGA Societe Generale Acceptance N.V. – HSBC Eu Put Wt Oct 11	2011/10/11	2011/10/18
11144	SGA Societe Generale Acceptance N.V. – ICBC Eu Wt Oct 2011 B	2011/10/11	2011/10/18
26364	UBS AG – BYD European Warrants Oct 2011 A	2011/10/11	2011/10/18
24401	UBS AG – Cheung Kong European Warrants Oct 2011	2011/10/11	2011/10/18
29798	UBS AG – HSBC European Warrants Oct 2011 A	2011/10/11	2011/10/18
26826	UBS AG – Hutchison European Put Warrants Oct 2011	2011/10/11	2011/10/18
11178	UBS AG – ICBC European Warrants Oct 2011	2011/10/11	2011/10/18
11164	UBS AG – PetroChina European Warrants Oct 2011	2011/10/11	2011/10/18
11117	UBS AG – Ping An European Warrants Oct 2011	2011/10/11	2011/10/18
22664	BOCI Asia Ltd. – China Mobile European Warrants Oct 2011	2011/10/12	2011/10/19
27288	Citigroup Global Mkt H Inc.-Alibaba European Warrants Oct 11	2011/10/12	2011/10/19
11251	J P Morgan SP BV – Agricultural Bk European Warrants Oct 11B	2011/10/12	2011/10/19
29838	KBC Fin Products Int'l Ltd. – Chi Res Power Eu Put Wts Oct11	2011/10/12	2011/10/19
29956	KBC Fin Products Int'l Ltd. – CNBM European Put Wts Oct 2011	2011/10/12	2011/10/19
29814	KBC Fin Products Int'l Ltd. – Poly European Wts Oct 2011	2011/10/12	2011/10/19
28832	KBC Fin Products Int'l Ltd. – Sino Land European Wts Oct 11	2011/10/12	2011/10/19
23413	KBC Fin Products Int'l Ltd. – Zijin Mining Eu Put Wt Oct11	2011/10/12	2011/10/19
11255	Macquarie Bank Ltd. – PetroChina European Wts Oct 2011	2011/10/12	2011/10/19
19134	Merrill Lynch Int'l & Co. C.V. – Ch Mobile Eur Wt Oct 2011 A	2011/10/12	2011/10/19
11256	UBS AG – China Tel European Warrants Oct 2011	2011/10/12	2011/10/19
27676	CC Rabobank B.A. – Parkson Group European Warrants Oct 2011	2011/10/13	2011/10/20
12526	Citigroup Global Mkt H Inc. – Evergrande European Wts Oct11A	2011/10/13	2011/10/20
11166	Credit Suisse AG – CNOOC European Warrants Oct 2011	2011/10/13	2011/10/20
29674	Macquarie Bank Ltd. – Ch LongYuan European Warrants Oct 2011	2011/10/13	2011/10/20
27451	Nomura Int'l plc – C Transmission European Warrants Oct 2011	2011/10/13	2011/10/20
11243	SGA Societe Generale Acceptance N.V. – AGBK Eu Wt Oct 2011 E	2011/10/13	2011/10/20
11253	SGA Societe Generale Acceptance N.V. – Petch Eu Wt Oct 2011B	2011/10/13	2011/10/20
29551	SGA Societe Generale Acceptance N.V. -Sino Land Eu Wt Oct 11	2011/10/13	2011/10/20
11162	UBS AG – CNOOC European Warrants Oct 2011 B	2011/10/13	2011/10/20
11323	Citigroup Global Mkt H Inc. – GCL-Poly Energy Euro Wt Oct 11	2011/10/14	2011/10/21
11325	Citigroup Global Mkt H Inc. – Hutchison Euro Wts Oct 2011 B	2011/10/14	2011/10/21

認購期屆滿之衍生權證(2011)(續)

股份代號	認股權證	最後買賣日期	除牌日期
26461	HK Bank – Renhe Comm European Warrants Oct 2011	2011/10/14	2011/10/21
25939	HK Bank – Shimao Ppt European Warrants Oct 2011	2011/10/14	2011/10/21
28963	HK Bank – Sinopharm European Warrants Oct 2011	2011/10/14	2011/10/21
11314	J P Morgan SP BV – China Life European Warrants Oct 2011 B	2011/10/14	2011/10/21
29914	KBC Fin Products Int'l Ltd. – Ch LongYuan Euro Wts Oct 2011	2011/10/14	2011/10/21
29830	KBC Fin Products Int'l Ltd. – Ch Railway Euro Wts Oct 2011	2011/10/14	2011/10/21
11326	Macquarie Bank Ltd. – CNBM European Warrants Oct 2011 B	2011/10/14	2011/10/21
24697	CC Rabobank B.A. – Ch LongYuan European Warrants Oct 2011	2011/10/17	2011/10/24
11347	CC Rabobank B.A. – Maanshan Iron European Wts Oct 2011	2011/10/17	2011/10/24
26347	Citigroup Global Mkt H Inc. – A50 China Euro Wts Oct 2011	2011/10/17	2011/10/24
28308	Goldman Sachs SP (Asia) – China Unicom European Wts Oct11	2011/10/17	2011/10/24
23871	HK Bank – SHK Ppt European Warrants Oct 2011	2011/10/17	2011/10/24
26101	J P Morgan SP BV – A50 China European Warrants Oct 2011	2011/10/17	2011/10/24
11350	J P Morgan SP BV – China Life European Put Warrants Oct 2011	2011/10/17	2011/10/24
28018	KBC Fin Products Int'l Ltd. – Chi Res Land Euro Wts Oct 2011	2011/10/17	2011/10/24
23837	KBC Fin Products Int'l Ltd. – China Unicom Euro Wts Oct 2011	2011/10/17	2011/10/24
23777	KBC Fin Products Int'l Ltd. – SHK Ppt European Wts Oct 2011	2011/10/17	2011/10/24
11344	Macquarie Bank Ltd. – Evergrande European Warrants Oct 2011	2011/10/17	2011/10/24
28817	Macquarie Bank Ltd. – SHK Ppt European Warrants Oct 2011 B	2011/10/17	2011/10/24
26648	Merrill Lynch Int'l & Co. C.V. – A50 China Eur Wt Oct 2011	2011/10/17	2011/10/24
11336	Merrill Lynch Int'l & Co. C.V. – Ch Shenhua Eur Wts Oct 2011	2011/10/17	2011/10/24
11334	Merrill Lynch Int'l & Co. C.V. – China Railway Eu Wt Oct 11B	2011/10/17	2011/10/24
11509	RB of Scotland N.V. – China Mobile European Wts Oct 2011 C	2011/10/17	2011/10/24
11734	RB of Scotland N.V. – CNOOC European Warrants Oct 2011 A	2011/10/17	2011/10/24
12543	UBS AG – Agricultural Bank European Warrants Oct 2011 A	2011/10/17	2011/10/24
11695	UBS AG – Yanzhou Coal European Wts Oct 2011	2011/10/17	2011/10/24
20587	Barclays Bank plc – Cheung Kong European Put Warrants Oct 11	2011/10/18	2011/10/25
20576	Barclays Bank plc – Cheung Kong European Warrants Oct 2011	2011/10/18	2011/10/25
11270	BOCI Asia Ltd. – China Shenhua European Warrants Oct 2011	2011/10/18	2011/10/25
26967	BOCI Asia Ltd. – Shimao Ppt European Warrants Oct 2011	2011/10/18	2011/10/25
11262	CC Rabobank B.A. – Agricultural Bk European Warrants Oct 11	2011/10/18	2011/10/25
11246	CC Rabobank B.A. – Anhui Conch European Warrants Oct 2011	2011/10/18	2011/10/25
11263	CC Rabobank B.A. – Ch Ship Cont European Warrants Oct 2011	2011/10/18	2011/10/25
11248	CC Rabobank B.A. – CNBM European Warrants Oct 2011 B	2011/10/18	2011/10/25
11249	CC Rabobank B.A. – Evergrande European Warrants Oct 2011	2011/10/18	2011/10/25
28993	CC Rabobank B.A. – HKEx European Put Warrants Oct 2011	2011/10/18	2011/10/25
18145	CC Rabobank B.A. – HSBC European Put Warrants Oct 2011	2011/10/18	2011/10/25
26954	CC Rabobank B.A. – Sany Int'l European Warrants Oct 2011	2011/10/18	2011/10/25
11250	CC Rabobank B.A. – Wynn Macau European Warrants Oct 2011	2011/10/18	2011/10/25
11851	Citigroup Global Mkt H Inc. – BOC HK European Wts Oct 2011	2011/10/18	2011/10/25
11393	Citigroup Global Mkt H Inc. – Cathay Pacific Eur Wt Oct 11B	2011/10/18	2011/10/25
29122	Citigroup Global Mkt H Inc. – Chi Resources Euro Wts Oct 11	2011/10/18	2011/10/25
11364	Citigroup Global Mkt H Inc. – PetroChina Euro Wts Oct 2011	2011/10/18	2011/10/25
23531	Credit Suisse AG – China COSCO European Warrants Oct 2011	2011/10/18	2011/10/25
11743	Credit Suisse AG – CNOOC European Warrants Oct 2011 A	2011/10/18	2011/10/25
12811	Credit Suisse AG – CNOOC European Warrants Oct 2011 B	2011/10/18	2011/10/25
13206	Credit Suisse AG – CNOOC European Warrants Oct 2011 C	2011/10/18	2011/10/25
13157	Credit Suisse AG – EvergrandeEuropean Warrants Oct 2011	2011/10/18	2011/10/25
12575	Credit Suisse AG – Hutchison European Warrants Oct 2011 B	2011/10/18	2011/10/25
28397	Credit Suisse AG – Tencent Holdings European Wts Oct 2011	2011/10/18	2011/10/25
26330	Deutsche Bank AG – A50 China European Warrants Oct 2011	2011/10/18	2011/10/25
29569	Deutsche Bank AG – AIA European Warrants Oct 2011	2011/10/18	2011/10/25
28414	Deutsche Bank AG – Cheung Kong European Put Wts Oct 2011 B	2011/10/18	2011/10/25
24303	Deutsche Bank AG – Cheung Kong European Warrants Oct 2011	2011/10/18	2011/10/25
10101	Deutsche Bank AG – EUR/USD European Put Warrants Oct 2011	2011/10/18	2011/10/25
24403	Deutsche Bank AG – SHK Ppt European Warrants Oct 2011	2011/10/18	2011/10/25
28550	Goldman Sachs SP (Asia) – Alibaba European Warrants Oct 11B	2011/10/18	2011/10/25
27399	Goldman Sachs SP (Asia) – SHK Ppt European Warrants Oct 2011	2011/10/18	2011/10/25
29479	Goldman Sachs SP (Asia) -Tencent European Wt Oct 2011 C	2011/10/18	2011/10/25
12345	HK Bank – ICBC European Warrants Oct 2011 A	2011/10/18	2011/10/25
12305	J P Morgan Int'l Der. Ltd. – CC Bank European Wts Oct 2011	2011/10/18	2011/10/25
11267	J P Morgan SP BV – Cathay Pacific European Warrants Oct 2011	2011/10/18	2011/10/25
11343	Macquarie Bank Ltd. -GCL-Poly Energy European Wts Oct 2011	2011/10/18	2011/10/25
29508	Merrill Lynch Int'l & Co. C.V. – Ag Bk European Wts Oct 2011	2011/10/18	2011/10/25
28475	Merrill Lynch Int'l & Co. C.V. – AIA European Warrants Oct11	2011/10/18	2011/10/25
29511	Merrill Lynch Int'l & Co. C.V. – BOCL European Wts Oct 2011	2011/10/18	2011/10/25
11134	Merrill Lynch Int'l & Co. C.V. – Ch Mobile Eur Wt Oct 2011 C	2011/10/18	2011/10/25
11982	Merrill Lynch Int'l & Co. C.V. – CNOOC European Wts Oct 11A	2011/10/18	2011/10/25
23481	Merrill Lynch Int'l & Co. C.V. – HKEx Eur Put Wts Oct 2011	2011/10/18	2011/10/25
28484	Merrill Lynch Int'l & Co. C.V.-CK(H) Euro Put Warrants Oct11	2011/10/18	2011/10/25
11480	Nomura Int'l plc – China Shenhua European Warrants Oct 2011	2011/10/18	2011/10/25
25266	RB of Scotland N.V. – HKEx European Warrants Oct 2011 A	2011/10/18	2011/10/25
26571	SGA Societe Generale Acceptance N.V. – A50 Ch Eu Wt Oct 2011	2011/10/18	2011/10/25
12971	SGA Societe Generale Acceptance N.V. – AGBK Eu Wt Oct 2011 F	2011/10/18	2011/10/25
28485	SGA Societe Generale Acceptance N.V. – Alibaba Eu Wts Oct11A	2011/10/18	2011/10/25
29890	SGA Societe Generale Acceptance N.V. – Ch Mob Eu Wt Oct 11 B	2011/10/18	2011/10/25
11580	SGA Societe Generale Acceptance N.V. – CTel Eu Wt Oct 2011	2011/10/18	2011/10/25
29053	SGA Societe Generale Acceptance N.V. – HKEx Eu Wt Oct 2011 C	2011/10/18	2011/10/25
23924	SGA Societe Generale Acceptance N.V. – SHK P Eu Wt Oct 2011	2011/10/18	2011/10/25
23713	SGA Societe Generale Acceptance N.V.-ChiUnicom Eu Wts Oct 11	2011/10/18	2011/10/25
29472	SGA Societe Generale Acceptance N.V-Anhui Conch Eu Wt Oct 11	2011/10/18	2011/10/25
22891	SGA Societe Generale Acceptance N.V-Chi COSCO Euro Wt Oct 11	2011/10/18	2011/10/25
11294	SGA Societe Generale Acceptance NV-HuanengPower Eu Wt Oct 11	2011/10/18	2011/10/25
11296	Standard Chartered Bank – HSBC European Warrants Oct 2011	2011/10/18	2011/10/25
26219	UBS AG – A50 China European Warrants Oct 2011	2011/10/18	2011/10/25
28334	UBS AG – AIA European Warrants Oct 2011	2011/10/18	2011/10/25
11641	UBS AG – China Life European Warrants Oct 2011 A	2011/10/18	2011/10/25

認購期屆滿之衍生權證(2011)(續)

股份代號	認股權證	最後買賣日期	除牌日期
29500	UBS AG – CNOOC European Warrants Oct 2011 A	2011/10/18	2011/10/25
24458	UBS AG – HKEx European Warrants Oct 2011 A	2011/10/18	2011/10/25
11839	UBS AG – HKEx European Warrants Oct 2011 C	2011/10/18	2011/10/25
25388	UBS AG – SHK Ppt European Warrants Oct 2011	2011/10/18	2011/10/25
11179	UBS AG – Tencent Holdings European Warrants Oct 2011 B	2011/10/18	2011/10/25
25750	UBS AG – Zijin Mining European Warrants Oct 2011	2011/10/18	2011/10/25
29168	Citigroup Global Mkt H Inc. – CNOOC European Wts Oct 2011 B	2011/10/19	2011/10/26
28961	HK Bank – China Life European Put Warrants Oct 2011	2011/10/19	2011/10/26
12301	J P Morgan SP BV – HSBC European Warrants Oct 2011 A	2011/10/19	2011/10/26
29805	Standard Chartered Bank – CNOOC European Warrants Oct 2011	2011/10/19	2011/10/26
12440	CC Rabobank B.A. – Hutchison European Warrants Oct 2011	2011/10/20	2011/10/27
29323	CC Rabobank B.A. – Sino Land European Warrants Oct 2011	2011/10/20	2011/10/27
11946	CC Rabobank B.A. – Sinopharm European Warrants Oct 2011	2011/10/20	2011/10/27
25168	CC Rabobank B.A. – Weichai Power European Warrants Oct 2011A	2011/10/20	2011/10/27
28514	Citigroup Global Mkt H Inc. – CNOOC European Wts Oct 2011 A	2011/10/20	2011/10/27
11411	Citigroup Global Mkt H Inc. – HKEx European Put Wts Oct 2011	2011/10/20	2011/10/27
11389	HK Bank – China Life European Warrants Oct 2011	2011/10/20	2011/10/27
12477	HK Bank – HWL European Warrants Oct 2011	2011/10/20	2011/10/27
29660	HK Bank – Yanzhou Coal European Warrants Oct 2011 A	2011/10/20	2011/10/27
24728	J P Morgan SP BV – Ch Comm Cons European Warrants Oct 2011	2011/10/20	2011/10/27
11374	J P Morgan SP BV – Evergrande European Warrants Oct 2011	2011/10/20	2011/10/27
29874	J P Morgan SP BV – MTRC European Warrants Oct 2011	2011/10/20	2011/10/27
24550	KBC Fin Products Int'l Ltd. – Ch Comm Cons Euro Wts Oct 2011	2011/10/20	2011/10/27
29281	Macquarie Bank Ltd. – Yanzhou Coal European Wts Oct 2011 A	2011/10/20	2011/10/27
11375	Macquarie Bank Ltd.-Agricultural Bk European Warrants Oct11B	2011/10/20	2011/10/27
29248	Merrill Lynch Int'l & Co. C.V. – China Life Eu Wt Oct 2011 B	2011/10/20	2011/10/27
29425	Merrill Lynch Int'l & Co. C.V. – Tencent Euro Wts Oct 2011 B	2011/10/20	2011/10/27
29012	Nomura Int'l plc – Yanzhou Coal European Warrants Oct 2011	2011/10/20	2011/10/27
26073	RB of Scotland N.V. – Ch Comm Cons European Wts Oct 2011	2011/10/20	2011/10/27
11371	SGA Societe Generale Acceptance N.V. – CPIC Euro Wts Oct 11	2011/10/20	2011/10/27
12467	SGA Societe Generale Acceptance N.V. – HWL Eur Wt Oct 2011 A	2011/10/20	2011/10/27
11373	SGA Societe Generale Acceptance N.V. – SJM Hold Eu Wt Oct 11	2011/10/20	2011/10/27
11016	SGA Societe Generale Acceptance N.V. – Tencent Eu Wt Oct 11C	2011/10/20	2011/10/27
27202	SGA Societe Generale Acceptance N.V. -Air China Eu Wt Oct11B	2011/10/20	2011/10/27
27228	SGA Societe Generale Acceptance N.V. -Ch Mengniu Eu Wt Oct11	2011/10/20	2011/10/27
27205	SGA Societe Generale Acceptance N.V.-C Transmiss Eu Wt Oct11	2011/10/20	2011/10/27
11372	SGA Societe Generale Acceptance N.V.-Evergrande Eu Wt Oct11B	2011/10/20	2011/10/27
27211	SGA Societe Generale Acceptance N.V.-Shimao Ppt Eu Wt Oct 11	2011/10/20	2011/10/27
27675	CC Rabobank B.A. – CSR European Warrants Oct 2011	2011/10/21	2011/10/28
11433	Macquarie Bank Ltd. – Sh Petrochem European Wts Oct 2011	2011/10/21	2011/10/28
11905	Standard Chartered Bank – GCL-Poly Energy European Wts Oct11	2011/10/21	2011/10/28
29702	Barclays Bank plc – BOCL European Warrants Oct 2011	2011/10/24	2011/10/31
29701	Barclays Bank plc – Ch Comm Cons European Warrants Oct 2011	2011/10/24	2011/10/31
29988	Barclays Bank plc – China Life European Warrants Oct 2011	2011/10/24	2011/10/31
29985	Barclays Bank plc – China Telecom European Warrants Oct 2011	2011/10/24	2011/10/31
29989	Barclays Bank plc – GCL-Poly Energy European Wts Oct 2011	2011/10/24	2011/10/31
29696	Barclays Bank plc – HSI European Warrants Oct 2011 A	2011/10/24	2011/10/31
29697	Barclays Bank plc – HSI European Warrants Oct 2011 B	2011/10/24	2011/10/31
12569	BNP Paribas Arbit Issu B.V. – HSI Euro Put Wts Oct 2011	2011/10/24	2011/10/31
26564	BNP Paribas Arbit Issu B.V. – HSI European Wts Oct 2011	2011/10/24	2011/10/31
11568	BNP Paribas Arbit Issu B.V. – HSI European Wts Oct 2011 A	2011/10/24	2011/10/31
22231	BOCI Asia Ltd. – SHK Ppt European Warrants Oct 2011	2011/10/24	2011/10/31
11003	CC Rabobank B.A. – Cheung Kong European Warrants Oct 2011	2011/10/24	2011/10/31
29350	CC Rabobank B.A. – China Life European Warrants Oct 2011	2011/10/24	2011/10/31
23461	CC Rabobank B.A. – ChiUnicom European Warrants Oct 2011	2011/10/24	2011/10/31
29349	CC Rabobank B.A. – CPIC European Warrants Oct 2011	2011/10/24	2011/10/31
29211	CC Rabobank B.A. – Golden Eagle European Warrants Oct 2011	2011/10/24	2011/10/31
29816	CC Rabobank B.A. – Li & Fung European Warrants Oct 2011 B	2011/10/24	2011/10/31
29430	CC Rabobank B.A. – Li & Fung European Warrants Oct 2011A	2011/10/24	2011/10/31
26465	CC Rabobank B.A. – Shimao Ppt European Warrants Oct 2011	2011/10/24	2011/10/31
29958	CC Rabobank B.A. – Sinofert European Warrants Oct 2011	2011/10/24	2011/10/31
29571	CC Rabobank B.A. – Sinoma European Warrants Oct 2011	2011/10/24	2011/10/31
11349	CC Rabobank B.A. – Yanzhou Coal European Warrants Oct 2011	2011/10/24	2011/10/31
29840	Citigroup Global Mkt H Inc. – China Mobile Eur Wt Oct 2011	2011/10/24	2011/10/31
29841	Citigroup Global Mkt H Inc. – Esprit European Wts Oct 2011	2011/10/24	2011/10/31
11832	Citigroup Global Mkt H Inc. – HSCEI European Wts Oct 2011	2011/10/24	2011/10/31
12768	Credit Suisse AG – HSI European Put Warrants Oct 2011	2011/10/24	2011/10/31
13203	Credit Suisse AG – HSI European Warrants Oct 2011	2011/10/24	2011/10/31
12444	Credit Suisse AG – Hutchison European Warrants Oct 2011 A	2011/10/24	2011/10/31
11021	Deutsche Bank AG – HSI European Put Warrants Oct 2011	2011/10/24	2011/10/31
11017	Deutsche Bank AG – HSI European Warrants Oct 2011	2011/10/24	2011/10/31
22374	HK Bank – A50 China European Warrants Oct 2011	2011/10/24	2011/10/31
25685	HK Bank – CNOOC European Warrants Oct 2011	2011/10/24	2011/10/31
28935	HK Bank – HSI European Put Warrants Oct 2011	2011/10/24	2011/10/31
11430	HK Bank – HSI European Put Warrants Oct 2011 C	2011/10/24	2011/10/31
29928	HK Bank – HSI European Warrants Oct 2011 A	2011/10/24	2011/10/31
29929	HK Bank – HSI European Warrants Oct 2011 B	2011/10/24	2011/10/31
11431	HK Bank – HSI European Warrants Oct 2011 D	2011/10/24	2011/10/31
11432	HK Bank – HSI European Warrants Oct 2011 E	2011/10/24	2011/10/31
29655	HK Bank – Jiangxi Copper European Warrants Oct 2011	2011/10/24	2011/10/31
11009	HK Bank – Yanzhou Coal European Warrants Oct 2011 B	2011/10/24	2011/10/31
29592	J P Morgan SP BV – Ch Oilfield Euro Wts Oct 2011	2011/10/24	2011/10/31
11316	J P Morgan SP BV – Li & Fung European Warrants Oct 2011	2011/10/24	2011/10/31
26113	J P Morgan SP BV – Ping An European Warrants Oct 2011	2011/10/24	2011/10/31
27703	J P Morgan SP BV – Shimao Property European Wts Oct 2011	2011/10/24	2011/10/31
27903	KBC Fin Products Int'l Ltd. – China Agri Euro Put Wts Oct11	2011/10/24	2011/10/31
11845	KBC Fin Products Int'l Ltd. – HSI Euro Put Wts Oct 2011	2011/10/24	2011/10/31

認購期屆滿之衍生權證(2011)(續)

股份代號	認股權證	最後買賣日期	除牌日期
12459	KBC Fin Products Int'l Ltd. – HSI Euro Put Wts Oct 2011 A	2011/10/24	2011/10/31
12460	KBC Fin Products Int'l Ltd. – HSI European Wts Oct 2011	2011/10/24	2011/10/31
29277	Macquarie Bank Ltd. – Ch Southern Air European Wts Oct 2011	2011/10/24	2011/10/31
27479	Macquarie Bank Ltd. – Chi Res Land European Wts Oct 2011	2011/10/24	2011/10/31
29703	Macquarie Bank Ltd. – HSCEI European Warrants Oct 2011	2011/10/24	2011/10/31
29982	Macquarie Bank Ltd. – R&F Ppt European Warrants Oct 2011	2011/10/24	2011/10/31
23688	Macquarie Bank Ltd. – SHK Ppt European Warrants Oct 2011 A	2011/10/24	2011/10/31
25359	Macquarie Bank Ltd. – SJM Holdings European Warrants Oct 11	2011/10/24	2011/10/31
11257	Macquarie Bank Ltd. – Yanzhou Coal European Wts Oct 2011 B	2011/10/24	2011/10/31
29966	Macquarie Bank Ltd. – Yurun Food European Warrants Oct 2011	2011/10/24	2011/10/31
29965	Macquarie Bank Ltd.-Agricultural Bk European Warrants Oct11A	2011/10/24	2011/10/31
11337	Merrill Lynch Int'l & Co. C.V. – CNOOC European Wts Oct 2011	2011/10/24	2011/10/31
11384	Merrill Lynch Int'l & Co. C.V. – HSCEI Euro Put Wts Oct 2011	2011/10/24	2011/10/31
11918	Merrill Lynch Int'l & Co. C.V. – HSCEI European Wts Oct 2011	2011/10/24	2011/10/31
29572	Merrill Lynch Int'l & Co. C.V. – HSI Euro Put Wts Oct 2011 D	2011/10/24	2011/10/31
29573	Merrill Lynch Int'l & Co. C.V. – HSI Euro Put Wts Oct 2011 E	2011/10/24	2011/10/31
29574	Merrill Lynch Int'l & Co. C.V. – HSI Euro Put Wts Oct 2011 F	2011/10/24	2011/10/31
12729	Merrill Lynch Int'l & Co. C.V. – HSI Euro Put Wts Oct 2011 G	2011/10/24	2011/10/31
29552	Merrill Lynch Int'l & Co. C.V. – HSI European Wts Oct 2011 A	2011/10/24	2011/10/31
29557	Merrill Lynch Int'l & Co. C.V. – HSI European Wts Oct 2011 B	2011/10/24	2011/10/31
29568	Merrill Lynch Int'l & Co. C.V. – HSI European Wts Oct 2011 C	2011/10/24	2011/10/31
12711	Nomura Int'l plc – HSI European Put Warrants Oct 2011	2011/10/24	2011/10/31
12705	Nomura Int'l plc – HSI European Warrants Oct 2011	2011/10/24	2011/10/31
12706	Nomura Int'l plc – HSI European Warrants Oct 2011 A	2011/10/24	2011/10/31
11978	RB of Scotland N.V. – HSI European Put Warrants Oct 2011	2011/10/24	2011/10/31
12350	SGA Societe Generale Acceptance N.V. – HSCEI Eu Wt Oct 2011	2011/10/24	2011/10/31
11101	SGA Societe Generale Acceptance N.V. – HSI Eu Put Wt Oct 11D	2011/10/24	2011/10/31
11184	SGA Societe Generale Acceptance N.V. – HSI Eu Put Wt Oct 11F	2011/10/24	2011/10/31
29899	SGA Societe Generale Acceptance N.V. – HSI Eu Put Wt Oct11C	2011/10/24	2011/10/31
29896	SGA Societe Generale Acceptance N.V. – HSI Eur Wt Oct 2011 A	2011/10/24	2011/10/31
29897	SGA Societe Generale Acceptance N.V. – HSI Eur Wt Oct 2011 B	2011/10/24	2011/10/31
11180	SGA Societe Generale Acceptance N.V. – HSI Eur Wt Oct 2011 E	2011/10/24	2011/10/31
11099	SGA Societe Generale Acceptance N.V. –HSCEI Eu Put Wt Oct 11	2011/10/24	2011/10/31
26217	Standard Chartered Bank – A50 China European Warrants Oct 11	2011/10/24	2011/10/31
11281	Standard Chartered Bank – Agricultural Bk European Wts Oct11	2011/10/24	2011/10/31
29167	Standard Chartered Bank – China Mobile Euro Wts Oct 2011 B	2011/10/24	2011/10/31
11862	UBS AG – AIA European Put Warrants Oct 2011	2011/10/24	2011/10/31
12452	UBS AG – HSI European Put Warrants Oct 2011	2011/10/24	2011/10/31
12773	UBS AG – HSI European Put Warrants Oct 2011 A	2011/10/24	2011/10/31
12944	UBS AG – HSI European Put Warrants Oct 2011 C	2011/10/24	2011/10/31
12953	UBS AG – HSI European Put Warrants Oct 2011 D	2011/10/24	2011/10/31
12983	UBS AG – HSI European Put Warrants Oct 2011 E	2011/10/24	2011/10/31
11310	UBS AG – HSI European Warrants Oct 2011	2011/10/24	2011/10/31
12943	UBS AG – HSI European Warrants Oct 2011 B	2011/10/24	2011/10/31
13139	UBS AG – HSI European Warrants Oct 2011 F	2011/10/24	2011/10/31
27887	Barclays Bank plc – AIA European Warrants Oct 2011	2011/10/25	2011/11/01
29303	Barclays Bank plc – China Shenhua European Warrants Oct 2011	2011/10/25	2011/11/01
26901	Barclays Bank plc – Hutchison European Put Warrants Oct 2011	2011/10/25	2011/11/01
29302	Barclays Bank plc – Jiangxi Copper European Warrants Oct 11	2011/10/25	2011/11/01
24909	Barclays Bank plc – Shimao Ppt European Warrants Oct 2011	2011/10/25	2011/11/01
12443	BNP Paribas Arbit Issu B.V. – PetroCh Euro Wts Oct 2011	2011/10/25	2011/11/01
28803	BNP Paribas Arbit Issu B.V. –Alibaba European Wts Oct11B	2011/10/25	2011/11/01
11269	BOCI Asia Ltd. – Agricultural Bk European Warrants Oct 2011	2011/10/25	2011/11/01
24367	BOCI Asia Ltd. – Cheung Kong European Warrants Oct 2011	2011/10/25	2011/11/01
29478	BOCI Asia Ltd. – CNBM European Warrants Oct 2011	2011/10/25	2011/11/01
11491	BOCI Asia Ltd. – Geely Auto European Warrants Oct 2011	2011/10/25	2011/11/01
11492	BOCI Asia Ltd. – Lenovo European Warrants Oct 2011	2011/10/25	2011/11/01
11424	BOCI Asia Ltd. – Li & Fung European Warrants Oct 2011	2011/10/25	2011/11/01
28178	BOCI Asia Ltd. – MTRC European Warrants Oct 2011	2011/10/25	2011/11/01
17402	CC Rabobank B.A. – CC Bank European Put Warrants Oct 2011	2011/10/25	2011/11/01
11497	CC Rabobank B.A. – CC Bank European Warrants Oct 2011	2011/10/25	2011/11/01
11645	CC Rabobank B.A. – CC Bank European Warrants Oct 2011	2011/10/25	2011/11/01
11461	CC Rabobank B.A. – Ch Southern Air European Warrants Oct 11	2011/10/25	2011/11/01
11761	CC Rabobank B.A. – China Oilfield European Warrants Oct 2011	2011/10/25	2011/11/01
11457	CC Rabobank B.A. – Dongfeng Motor European Warrants Oct 2011	2011/10/25	2011/11/01
11496	CC Rabobank B.A. – Galaxy Ent European Warrants Oct 2011	2011/10/25	2011/11/01
11460	CC Rabobank B.A. – ZTE European Warrants Oct 2011	2011/10/25	2011/11/01
11415	Citigroup Global Mkt H Inc. – Agricultural Bk Eu Wt Oct 2011	2011/10/25	2011/11/01
11414	Citigroup Global Mkt H Inc. – BYD European Warrants Oct 2011	2011/10/25	2011/11/01
11395	Citigroup Global Mkt H Inc. – CC Bank European Wts Oct 2011	2011/10/25	2011/11/01
11499	Citigroup Global Mkt H Inc. – Ch Railway Cons Eu Wts Oct 11	2011/10/25	2011/11/01
26341	Citigroup Global Mkt H Inc. – China Agri European Wts Oct 11	2011/10/25	2011/11/01
11412	Citigroup Global Mkt H Inc. – China Shenhua Eur Wts Oct 11A	2011/10/25	2011/11/01
11396	Citigroup Global Mkt H Inc. – China Shenhua Eur Wts Oct 2011	2011/10/25	2011/11/01
11417	Citigroup Global Mkt H Inc. – CPIC European Warrants Oct 11	2011/10/25	2011/11/01
11416	Citigroup Global Mkt H Inc. – ICBC European Wts Oct 2011	2011/10/25	2011/11/01
11441	Citigroup Global Mkt H Inc. – Jiangxi Copper Euro Wts Oct 11	2011/10/25	2011/11/01
11498	Citigroup Global Mkt H Inc. – Li & Fung European Wts Oct 11	2011/10/25	2011/11/01
27482	Citigroup Global Mkt H Inc. – MTRC European Wts Oct 2011	2011/10/25	2011/11/01
11442	Citigroup Global Mkt H Inc. – Ping An Euro Wts Oct 2011	2011/10/25	2011/11/01
11500	Citigroup Global Mkt H Inc. – Zijin Mining Euro Wts Oct 2011	2011/10/25	2011/11/01
11823	Credit Suisse AG – AIA European Put Warrants Oct 2011	2011/10/25	2011/11/01
19427	Credit Suisse AG – China Mobile European Warrants Oct 2011 A	2011/10/25	2011/11/01
13207	Credit Suisse AG – CNOOC European Warrants Oct 2011 D	2011/10/25	2011/11/01
12509	Credit Suisse AG – Tencent Holdings European Wts Oct 2011 A	2011/10/25	2011/11/01
26115	Deutsche Bank AG – Ch Comm Cons European Warrants Oct 2011	2011/10/25	2011/11/01
25743	Deutsche Bank AG – CNOOC European Warrants Oct 2011 B	2011/10/25	2011/11/01

認購期屆滿之衍生權證(2011)(續)

股份代號	認股權證	最後買賣日期	除牌日期
25553	Deutsche Bank AG – HKEx European Warrants Oct 2011 A	2011/10/25	2011/11/01
26752	Deutsche Bank AG – PICC P&C European Warrants Oct 2011	2011/10/25	2011/11/01
26053	Deutsche Bank AG – Ping An European Warrants Oct 2011	2011/10/25	2011/11/01
29907	Goldman Sachs SP (Asia) – Agri Bk European Wts Oct 2011	2011/10/25	2011/11/01
29031	Goldman Sachs SP (Asia) – BYD European Warrants Oct 2011	2011/10/25	2011/11/01
29909	Goldman Sachs SP (Asia) – China Shenhua Euro Wts Oct 2011	2011/10/25	2011/11/01
25628	Goldman Sachs SP (Asia) – CNOOC European Warrants Oct 2011	2011/10/25	2011/11/01
27323	Goldman Sachs SP (Asia) -Alibaba European Warrants Oct 2011A	2011/10/25	2011/11/01
25276	Goldman Sachs SP (Asia) -Tencent Holdings European Wt Oct11A	2011/10/25	2011/11/01
28433	Goldman Sachs SP (Asia) -Tencent Holdings European Wt Oct11B	2011/10/25	2011/11/01
29328	HK Bank – CNBM European Warrants Oct 2011	2011/10/25	2011/11/01
11485	J P Morgan SP BV – BEA European Warrants Oct 2011	2011/10/25	2011/11/01
11488	J P Morgan SP BV – Ch Southern Air European Wts Oct 2011	2011/10/25	2011/11/01
11315	J P Morgan SP BV – CNBM European Warrants Oct 2011	2011/10/25	2011/11/01
11896	J P Morgan SP BV – Dongfeng Motor European Warrants Oct 2011	2011/10/25	2011/11/01
11487	J P Morgan SP BV – Henderson Land Dev European Wts Oct 2011	2011/10/25	2011/11/01
11486	J P Morgan SP BV – Ping An European Warrants Oct 2011 A	2011/10/25	2011/11/01
12957	J P Morgan SP BV – Sinopec Corp European Warrants Oct 2011 A	2011/10/25	2011/11/01
28956	J P Morgan SP BV – Yanzhou Coal European Warrants Oct 2011 A	2011/10/25	2011/11/01
28107	KBC Fin Products Int'l Ltd. – CK(H) Euro Put Wts Oct 2011	2011/10/25	2011/11/01
13293	KBC Fin Products Int'l Ltd. – PetroChina Euro Wts Oct 2011	2011/10/25	2011/11/01
29977	Macquarie Bank Ltd. – BBMG European Warrants Oct 2011	2011/10/25	2011/11/01
29978	Macquarie Bank Ltd. – Cathay Pacific European Wts Oct 2011	2011/10/25	2011/11/01
29676	Macquarie Bank Ltd. – CNBM European Warrants Oct 2011 A	2011/10/25	2011/11/01
29786	Macquarie Bank Ltd. – Geely Auto European Warrants Oct 2011	2011/10/25	2011/11/01
29806	Macquarie Bank Ltd. – Li & Fung European Warrants Oct 2011	2011/10/25	2011/11/01
29279	Macquarie Bank Ltd. – Li Ning European Warrants Oct 2011	2011/10/25	2011/11/01
19135	Merrill Lynch Int'l & Co. C.V. – Ch Mobile Eur Wt Oct 2011 B	2011/10/25	2011/11/01
23478	Merrill Lynch Int'l & Co. C.V. – HKEx Euro Wts Oct 2011	2011/10/25	2011/11/01
23619	Merrill Lynch Int'l & Co. C.V. – ICBC European Put Wts Oct11	2011/10/25	2011/11/01
11631	Nomura Int'l plc – BYD European Warrants Oct 2011	2011/10/25	2011/11/01
11477	Nomura Int'l plc – CC Bank European Warrants Oct 2011	2011/10/25	2011/11/01
29537	Nomura Int'l plc – Ch East Air European Warrants Oct 2011	2011/10/25	2011/11/01
22147	Nomura Int'l plc – Cheung Kong European Warrants Oct 2011	2011/10/25	2011/11/01
11483	Nomura Int'l plc – China Life European Warrants Oct 2011	2011/10/25	2011/11/01
11469	Nomura Int'l plc – China Telecom European Warrants Oct 2011	2011/10/25	2011/11/01
29751	Nomura Int'l plc – CNOOC European Warrants Oct 2011	2011/10/25	2011/11/01
28340	Nomura Int'l plc – HK Gas European Warrants Oct 2011	2011/10/25	2011/11/01
29534	Nomura Int'l plc – JIANG European Warrants Oct 2011	2011/10/25	2011/11/01
23284	Nomura Int'l plc – SHK P European Warrants Oct 2011 A	2011/10/25	2011/11/01
25676	Nomura Int'l plc – SHK P European Warrants Oct 2011 B	2011/10/25	2011/11/01
11769	Nomura Int'l plc – Sinopharm European Warrants Oct 2011	2011/10/25	2011/11/01
11647	RB of Scotland N.V. – China Life European Wts Oct 2011 A	2011/10/25	2011/11/01
29680	SGA Societe Generale Acceptance N.V. – Alibaba Eu Wt Oct 11B	2011/10/25	2011/11/01
29682	SGA Societe Generale Acceptance N.V. – CMB Euro Wts Oct 2011	2011/10/25	2011/11/01
29684	SGA Societe Generale Acceptance N.V. – Dongfeng Eu Wt Oct 11	2011/10/25	2011/11/01
11028	SGA Societe Generale Acceptance N.V. – GCL-Poly Eu Wt Oct11B	2011/10/25	2011/11/01
11405	SGA Societe Generale Acceptance N.V. – HLand Eur Wt Oct 11A	2011/10/25	2011/11/01
11995	SGA Societe Generale Acceptance N.V. – ICBC Eu Wt Oct 2011 C	2011/10/25	2011/11/01
11404	SGA Societe Generale Acceptance N.V.-Geely Auto Eu Wt Oct11	2011/10/25	2011/11/01
11406	SGA Societe Generale Acceptance NV-Maanshan Iron Eu Wt Oct11	2011/10/25	2011/11/01
11403	SGA Societe Generale Acceptance NV-Minsheng Bk Eu Wt Oct 11	2011/10/25	2011/11/01
11274	Standard Chartered Bank – China Shenhua Euro Wts Oct 2011	2011/10/25	2011/11/01
11303	Standard Chartered Bank – CTel European Warrants Oct 2011	2011/10/25	2011/11/01
25468	Standard Chartered Bank – HKEx European Warrants Oct 2011 A	2011/10/25	2011/11/01
28047	Standard Chartered Bank – Hutchison European Wts Oct 2011 A	2011/10/25	2011/11/01
11319	UBS AG – China Shenhua European Warrants Oct 2011	2011/10/25	2011/11/01
11436	UBS AG – CNOOC European Warrants Oct 2011 C	2011/10/25	2011/11/01
11840	UBS AG – CNOOC European Warrants Oct 2011 D	2011/10/25	2011/11/01
25099	UBS AG – HKEx European Warrants Oct 2011 B	2011/10/25	2011/11/01
12619	UBS AG – Tencent Holdings European Warrants Oct 2011 D	2011/10/25	2011/11/01
26690	BNP Paribas Arbit Issu B.V. – BOCHK European Warrants Nov 11	2011/10/26	2011/11/02
26181	BNP Paribas Arbit Issu B.V. – C Transmission Euro Wts Nov11	2011/10/26	2011/11/02
25495	BNP Paribas Arbit Issu B.V. – CNOOC European Wts Nov 2011 A	2011/10/26	2011/11/02
26691	BNP Paribas Arbit Issu B.V. – CNOOC European Wts Nov 2011 B	2011/10/26	2011/11/02
22264	Citigroup Global Mkt H Inc. – ICBC Euro Put Wts Nov 2011	2011/10/26	2011/11/02
12535	KBC Fin Products Int'l Ltd. – Agricultural Bk Eu Wt Nov 2011	2011/10/26	2011/11/02
11068	KBC Fin Products Int'l Ltd. – Ch Overseas Euro Wts Nov 2011	2011/10/26	2011/11/02
11355	KBC Fin Products Int'l Ltd. – Cheung Kong Eur Wts Nov 2011 B	2011/10/26	2011/11/02
29375	KBC Fin Products Int'l Ltd. – CITIC Bank Eur Put Wt Nov 2011	2011/10/26	2011/11/02
29454	KBC Fin Products Int'l Ltd. – CITIC Pac Euro Put Wts Nov11	2011/10/26	2011/11/02
12990	Merrill Lynch Int'l & Co. C.V. – Ch Mobile Eur Wt Nov 2011	2011/10/26	2011/11/02
11335	Merrill Lynch Int'l & Co. C.V. – China Railway Eu Wt Nov 11	2011/10/26	2011/11/02
11381	Merrill Lynch Int'l & Co. C.V. – HKEx Eur Put Wts Nov 2011	2011/10/26	2011/11/02
25204	Merrill Lynch Int'l & Co. C.V. – HKEx Euro Wts Nov 2011 A	2011/10/26	2011/11/02
28617	Standard Chartered Bank – Alibaba European Warrants Nov 2011	2011/10/26	2011/11/02
11041	Standard Chartered Bank – BOCL European Warrants Nov 2011	2011/10/26	2011/11/02
28045	Standard Chartered Bank – CC Bank European Warrants Nov 2011	2011/10/26	2011/11/02
11051	Standard Chartered Bank – China Coal European Warrants Nov11	2011/10/26	2011/11/02
11052	Standard Chartered Bank – China Life Euro Put Wts Nov 2011	2011/10/26	2011/11/02
11224	Standard Chartered Bank – China Overseas European Wt Nov11	2011/10/26	2011/11/02
11223	Standard Chartered Bank – CM Bank European Warrants Nov 2011	2011/10/26	2011/11/02
11043	Standard Chartered Bank – HSBC European Warrants Nov 2011 A	2011/10/26	2011/11/02
11301	Standard Chartered Bank – Jiangxi Copper Euro Wts Nov 2011	2011/10/26	2011/11/02
11300	Standard Chartered Bank – MTRC European Warrants Nov 2011	2011/10/26	2011/11/02
11053	Standard Chartered Bank -YZ Coal European Warrants Nov 2011	2011/10/26	2011/11/02
27585	BNP Paribas Arbit Issu B.V. – A50 China Euro Wts Nov 2011	2011/10/27	2011/11/03

認購期屆滿之衍生權證(2011)(續)

股份代號	認股權證	最後買賣日期	除牌日期
27578	BNP Paribas Arbit Issu B.V. – Anta Sports European Wts Nov11	2011/10/27	2011/11/03
29969	BNP Paribas Arbit Issu B.V. – BYD European Warrants Nov 2011	2011/10/27	2011/11/03
27654	BNP Paribas Arbit Issu B.V. – Cathay Pacific Euro Wts Nov11	2011/10/27	2011/11/03
29485	BNP Paribas Arbit Issu B.V. – CE Air European Wts Nov 2011	2011/10/27	2011/11/03
19871	BNP Paribas Arbit Issu B.V. – Ch Comm Cons Eur Wt Nov 2011	2011/10/27	2011/11/03
28856	BNP Paribas Arbit Issu B.V. – China Life Euro Wts Nov 2011	2011/10/27	2011/11/03
29119	BNP Paribas Arbit Issu B.V. – China Overseas Euro Wts Nov 11	2011/10/27	2011/11/03
11199	BNP Paribas Arbit Issu B.V. – CNBM European Wts Nov 2011	2011/10/27	2011/11/03
11602	BNP Paribas Arbit Issu B.V. – CNOOC European Wts Nov 2011 C	2011/10/27	2011/11/03
29601	BNP Paribas Arbit Issu B.V. – GCL-Poly Euro Wts Nov 2011	2011/10/27	2011/11/03
25176	BNP Paribas Arbit Issu B.V. – Hutchison European Wt Nov2011A	2011/10/27	2011/11/03
27656	BNP Paribas Arbit Issu B.V. – Hutchison European Wts Nov 11B	2011/10/27	2011/11/03
27913	BNP Paribas Arbit Issu B.V. – Sino Land European Wts Nov11	2011/10/27	2011/11/03
29092	BNP Paribas Arbit Issu B.V. – Sino-Ocean Land Euro Wts Nov11	2011/10/27	2011/11/03
11735	BNP Paribas Arbit Issu B.V. – Sinopec Corp Euro Wts Nov 2011	2011/10/27	2011/11/03
11201	BNP Paribas Arbit Issu B.V. – Yanzhou Coal Eur Wt Nov 2011 B	2011/10/27	2011/11/03
28183	BNP Paribas Arbit Issu B.V. – Yanzhou Coal Euro Wt Nov 2011A	2011/10/27	2011/11/03
27768	BNP Paribas Arbit Issu B.V. -MTRC European Warrants Nov 2011	2011/10/27	2011/11/03
29061	BNP Paribas Arbit Issu B.V.-BankComm European Warrants Nov 11	2011/10/27	2011/11/03
28175	BOCI Asia Ltd. – Anta Sports European Warrants Nov 2011	2011/10/27	2011/11/03
11410	Citigroup Global Mkt H Inc. – HKEx European Wts Nov 2011	2011/10/27	2011/11/03
12420	KBC Fin Products Int'l Ltd. – CC Bank Euro Wts Nov 2011	2011/10/27	2011/11/03
26982	KBC Fin Products Int'l Ltd. – Cheung Kong Eur Wts Nov 2011 A	2011/10/27	2011/11/03
11275	Macquarie Bank Ltd. – AIA European Put Warrants Nov 2011	2011/10/27	2011/11/03
29273	Macquarie Bank Ltd. – Bank of EA European Warrants Nov 2011	2011/10/27	2011/11/03
11505	Macquarie Bank Ltd. – CC Bank European Put Warrants Nov 2011	2011/10/27	2011/11/03
11504	Macquarie Bank Ltd. – CC Bank European Warrants Nov 2011	2011/10/27	2011/11/03
26597	Macquarie Bank Ltd. – China Overseas European Wts Nov 2011	2011/10/27	2011/11/03
29206	Macquarie Bank Ltd. – CM Bank European Put Warrants Nov 2011	2011/10/27	2011/11/03
11291	Macquarie Bank Ltd. – CRCC European Warrants Nov 2011	2011/10/27	2011/11/03
29118	Macquarie Bank Ltd. – HKEx European Put Warrants Nov 2011	2011/10/27	2011/11/03
11290	Macquarie Bank Ltd. – Huaneng Power European Wts Nov 2011	2011/10/27	2011/11/03
28821	Macquarie Bank Ltd. – MTRC European Warrants Nov 2011	2011/10/27	2011/11/03
26286	Macquarie Bank Ltd. – PICC P&C European Warrants Nov 2011	2011/10/27	2011/11/03
25944	Macquarie Bank Ltd. – Ping An European Warrants Nov 2011	2011/10/27	2011/11/03
11277	Macquarie Bank Ltd. – Shui On Land European Warrants Nov 11	2011/10/27	2011/11/03
11278	Macquarie Bank Ltd. – Sinopharm European Warrants Nov 2011	2011/10/27	2011/11/03
28369	Macquarie Bank Ltd. – Tencent European Warrants Nov 2011 A	2011/10/27	2011/11/03
28436	Macquarie Bank Ltd. – Tencent European Warrants Nov 2011 B	2011/10/27	2011/11/03
29357	Macquarie Bank Ltd. – Tencent European Warrants Nov 2011 C	2011/10/27	2011/11/03
11289	Macquarie Bank Ltd. -Want Want China European Warrants Nov11	2011/10/27	2011/11/03
25262	SGA Societe Generale Acceptance N.V. – HKEx Eu Wt Nov 2011 A	2011/10/27	2011/11/03
11205	SGA Societe Generale Acceptance N.V. – HKEx Eu Wt Nov 2011 C	2011/10/27	2011/11/03
11096	SGA Societe Generale Acceptance N.V. -Yurun Food Eu Wt Nov11	2011/10/27	2011/11/03
24999	SGA Societe Generale Acceptance N.V.-Nine Dragons Eu Wt Nov11	2011/10/27	2011/11/03
19038	BNP Paribas Arbit Issu B.V. – ICBC European Put Wts Nov11	2011/10/28	2011/11/04
11434	Macquarie Bank Ltd. – Avichina European Warrants Nov 2011	2011/10/28	2011/11/04
23685	Macquarie Bank Ltd. – HK Gas European Warrants Nov 2011	2011/10/28	2011/11/04
24747	Macquarie Bank Ltd. – Nine Dragons European Wts Nov 2011	2011/10/28	2011/11/04
28395	BNP Paribas Arbit Issu B.V. – Cheung Kong Euro Put Wts Nov11	2011/10/31	2011/11/07
24086	BNP Paribas Arbit Issu B.V. – Jiangxi Copper Eu Wts Nov 2011	2011/10/31	2011/11/07
19454	BNP Paribas Arbit Issu B.V. – Ping An European Wts Nov 2011	2011/10/31	2011/11/07
25918	BOCI Asia Ltd. – Ping An European Warrants Nov 2011	2011/10/31	2011/11/07
18235	CC Rabobank B.A. – Ch Mobile European Warrants Nov 2011	2011/10/31	2011/11/07
28496	CC Rabobank B.A. – SJM Holdings European Warrants Nov 2011	2011/10/31	2011/11/07
13577	Credit Suisse AG – Agricultural Bank European Wts Nov 2011	2011/10/31	2011/11/07
29161	Deutsche Bank AG – A50 China European Warrants Nov 2011	2011/10/31	2011/11/07
27124	Goldman Sachs SP (Asia) – A50 China European Wts Nov 2011	2011/10/31	2011/11/07
26557	KBC Fin Products Int'l Ltd. – CK(H) Euro Put Wts Nov 2011	2011/10/31	2011/11/07
11549	KBC Fin Products Int'l Ltd. -AIA European Put Warrants Nov11	2011/10/31	2011/11/07
28185	Macquarie Bank Ltd. – BOCHK European Warrants Nov 2011	2011/10/31	2011/11/07
26581	Macquarie Bank Ltd. – Cheung Kong European Put Wts Nov 2011	2011/10/31	2011/11/07
11546	Macquarie Bank Ltd. – Wynn Macau European Warrants Nov 2011	2011/10/31	2011/11/07
28607	Merrill Lynch Int'l & Co. C.V. – A50 China Eur Wt Nov 2011	2011/10/31	2011/11/07
24708	Nomura Int'l plc – A50 China European Warrants Nov 2011	2011/10/31	2011/11/07
29069	RB of Scotland N.V. – A50 China European Warrants Nov 2011	2011/10/31	2011/11/07
29060	Standard Chartered Bank-China Life European Wts Nov 2011	2011/10/31	2011/11/07
11624	UBS AG – A50 China European Warrants Nov 2011 A	2011/10/31	2011/11/07
24915	Barclays Bank plc – A50 China European Warrants Nov 2011 A	2011/11/01	2011/11/08
24850	Barclays Bank plc – Ping An European Put Warrants Nov 2011	2011/11/01	2011/11/08
29930	BNP Paribas Arbit Issu B.V. – Ch Mobile Euro Wts Nov 2011	2011/11/01	2011/11/08
28377	BNP Paribas Arbit Issu B.V. – Tencent Holdings Eu Wts Nov 11	2011/11/01	2011/11/08
28553	BOCI Asia Ltd. – Chi COSCO European Warrants Nov 2011	2011/11/01	2011/11/08
28039	BOCI Asia Ltd. – Dongfeng Motor European Warrants Nov 2011	2011/11/01	2011/11/08
26282	BOCI Asia Ltd. – HKEx European Warrants Nov 2011	2011/11/01	2011/11/08
27377	CC Rabobank B.A. – BBMG European Warrants Nov 2011	2011/11/01	2011/11/08
11723	CC Rabobank B.A. – Tencent Holdings European Put Wts Nov 11A	2011/11/01	2011/11/08
24983	Credit Suisse AG – A50 China European Warrants Nov 2011 A	2011/11/01	2011/11/08
12713	Credit Suisse AG – Lenovo European Warrants Nov 2011	2011/11/01	2011/11/08
22348	Credit Suisse AG – Ping An European Warrants Nov 2011 B	2011/11/01	2011/11/08
12607	Credit Suisse AG – Tencent Holdings Euro Put Wts Nov 2011	2011/11/01	2011/11/08
28327	Deutsche Bank AG – Cheung Kong European Put Wts Nov 2011	2011/11/01	2011/11/08
24388	Deutsche Bank AG – China Cosco European Warrants Nov 2011	2011/11/01	2011/11/08
25260	Deutsche Bank AG – HKEx European Warrants Nov 2011	2011/11/01	2011/11/08
29072	Goldman Sachs SP (Asia) – Ch Comm Cons European Wts Nov 2011	2011/11/01	2011/11/08
29520	Goldman Sachs SP (Asia) – Ch Oilfield European Wts Nov 2011	2011/11/01	2011/11/08
24883	J P Morgan SP BV – Ping An European Put Warrants Nov 2011	2011/11/01	2011/11/08

認購期屆滿之衍生權證(2011)(續)

股份代號	認股權證	最後買賣日期	除牌日期
13498	KBC Fin Products Int'l Ltd. – Ch Mobile Euro Wt Nov 2011 B	2011/11/01	2011/11/08
11561	Macquarie Bank Ltd. – CQRC Bank European Warrants Nov 2011	2011/11/01	2011/11/08
11559	Macquarie Bank Ltd. – Hutchison European Put Wts Nov 2011	2011/11/01	2011/11/08
24690	Macquarie Bank Ltd. – Parkson Group European Warrants Nov 11	2011/11/01	2011/11/08
11560	Macquarie Bank Ltd. – Zoomlion European Warrants Nov 2011	2011/11/01	2011/11/08
11453	Merrill Lynch Int'l & Co. C.V. – A50 China Eur Wt Nov 2011 A	2011/11/01	2011/11/08
11539	Merrill Lynch Int'l & Co. C.V. – CM Bank Euro Put Wts Nov11	2011/11/01	2011/11/08
11591	Merrill Lynch Int'l & Co. C.V. – Zijin Mining Eu Wt Nov 2011	2011/11/01	2011/11/08
29422	RB of Scotland N.V. – Tencent European Put Warrants Nov 2011	2011/11/01	2011/11/08
11596	SGA Societe Generale Acceptance N.V. – A50 Ch Eu Wt Nov 11A	2011/11/01	2011/11/08
29628	SGA Societe Generale Acceptance N.V. – CK(H) Eu Put Wt Nov11	2011/11/01	2011/11/08
11544	SGA Societe Generale Acceptance N.V. – CP&CC Eur Wt Nov 11A	2011/11/01	2011/11/08
11543	SGA Societe Generale Acceptance N.V. – CP&CC Eur Wt Nov 2011	2011/11/01	2011/11/08
11577	SGA Societe Generale Acceptance N.V. – HSBC Eu Wt Nov 2011 A	2011/11/01	2011/11/08
11696	SGA Societe Generale Acceptance N.V. – HWL Eur Wt Nov 2011	2011/11/01	2011/11/08
11540	SGA Societe Generale Acceptance N.V. – JIANC Eu Wts Nov 2011	2011/11/01	2011/11/08
12620	UBS AG – Tencent Holdings European Put Warrants Nov 2011 A	2011/11/01	2011/11/08
25065	HK Bank – HKEx European Warrants Nov 2011 A	2011/11/02	2011/11/09
29365	KBC Fin Products Int'l Ltd. – CITIC Bank Euro Wts Nov 2011	2011/11/02	2011/11/09
11791	KBC Fin Products Int'l Ltd. – HKEx European Put Wts Nov 2011	2011/11/02	2011/11/09
12484	Merrill Lynch Int'l & Co. C.V. – Hutchison Euro Wts Nov 11A	2011/11/02	2011/11/09
11715	Merrill Lynch Int'l & Co. C.V. – MTRC European Wts Nov 2011	2011/11/02	2011/11/09
13151	RB of Scotland N.V. – HWL European Warrants Nov 2011	2011/11/02	2011/11/09
11562	UBS AG – AIA European Warrants Nov 2011 A	2011/11/02	2011/11/09
11525	UBS AG – CPIC European Warrants Nov 2011	2011/11/02	2011/11/09
11598	UBS AG – Hutchison European Warrants Nov 2011	2011/11/02	2011/11/09
12450	UBS AG – Hutchison European Warrants Nov 2011 A	2011/11/02	2011/11/09
25497	BNP Paribas Arbit Issu B.V. – HKEx European Wts Nov 2011	2011/11/03	2011/11/10
12439	CC Rabobank B.A. – HSBC European Warrants Nov 2011	2011/11/03	2011/11/10
12590	Macquarie Bank Ltd. – BJ Ent Water European Warrants Nov 11	2011/11/03	2011/11/10
12912	Merrill Lynch Int'l & Co. C.V. – Hutchison Euro Wt Nov 2011B	2011/11/03	2011/11/10
29005	Nomura Int'l plc – Sino Land European Warrants Nov 2011	2011/11/03	2011/11/10
26586	SGA Societe Generale Acceptance N.V.-Chi COSCO Euro Wt Nov 11	2011/11/03	2011/11/10
13676	Standard Chartered Bank – China Mobile Euro Wts Nov 2011 A	2011/11/03	2011/11/10
12835	Barclays Bank plc – Hutchison European Warrants Nov 2011	2011/11/04	2011/11/11
11356	KBC Fin Products Int'l Ltd. – CR Cement Euro Wts Nov 2011	2011/11/04	2011/11/11
11072	KBC Fin Products Int'l Ltd.-MTRC European Put Warrants Nov11	2011/11/04	2011/11/11
24015	CC Rabobank B.A. – A50 China European Warrants Nov 2011 B	2011/11/07	2011/11/14
26451	Citigroup Global Mkt H Inc. – Cheung Kong Eu Put Wt Nov 2011	2011/11/07	2011/11/14
12445	Credit Suisse AG – Hutchison European Warrants Nov 2011	2011/11/07	2011/11/14
15524	HK Bank – China Coal European Warrants Nov 2011A	2011/11/07	2011/11/14
11518	J P Morgan SP BV – BOC HK European Warrants Nov 2011	2011/11/07	2011/11/14
23998	J P Morgan SP BV – China COSCO European Warrants Nov 2011	2011/11/07	2011/11/14
11938	KBC Fin Products Int'l Ltd. – HSBC European Wts Nov 2011 A	2011/11/07	2011/11/14
27897	KBC Fin Products Int'l Ltd. – Swire Pacific A Euro Wts Nov11	2011/11/07	2011/11/14
25339	Merrill Lynch Int'l & Co. C.V.-CK(H) Euro Put Warrants Nov11	2011/11/07	2011/11/14
12748	Nomura Int'l plc – Hutchison European Warrants Nov 2011 A	2011/11/07	2011/11/14
26721	Barclays Bank plc – Cheung Kong European Put Warrants Nov 11	2011/11/08	2011/11/15
23436	Barclays Bank plc – PetroChina European Warrants Nov 2011	2011/11/08	2011/11/15
28687	BNP Paribas Arbit Issu B.V. – Tencent Hldg Eu Put Wt Nov2011	2011/11/08	2011/11/15
11667	CC Rabobank B.A. – China COSCO European Warrants Nov 2011	2011/11/08	2011/11/15
11459	CC Rabobank B.A. – Ping An European Warrants Nov 2011	2011/11/08	2011/11/15
11665	CC Rabobank B.A. – Winsway European Warrants Nov 2011	2011/11/08	2011/11/15
11666	CC Rabobank B.A. – Zoomlion European Warrants Nov 2011	2011/11/08	2011/11/15
26350	Citigroup Global Mkt H Inc. – PetroChina Euro Wts Nov 2011	2011/11/08	2011/11/15
11236	Credit Suisse AG – ChiUnicom European Warrants Nov 2011	2011/11/08	2011/11/15
26946	Credit Suisse AG – PetroChina European Warrants Nov 2011	2011/11/08	2011/11/15
26249	Deutsche Bank AG – PetroChina European Warrants Nov 2011	2011/11/08	2011/11/15
29778	Goldman Sachs SP (Asia) – Tencent European Put Wt Nov 2011	2011/11/08	2011/11/15
27715	HK Bank – Belle Int'l European Warrants Nov 2011	2011/11/08	2011/11/15
12734	HK Bank – China Mobile European Warrants Nov 2011	2011/11/08	2011/11/15
11670	HK Bank – Henderson Land Dev European Warrants Nov 2011	2011/11/08	2011/11/15
25526	J P Morgan SP BV – PetroChina European Warrants Nov 2011	2011/11/08	2011/11/15
12404	KBC Fin Products Int'l Ltd. – Ch Mobile Euro Wt Nov 2011 A	2011/11/08	2011/11/15
26715	KBC Fin Products Int'l Ltd. – PetroChina Euro Wts Nov 2011	2011/11/08	2011/11/15
11445	Merrill Lynch Int'l & Co. C.V. – Ch Life Eur Put Wt Nov 2011	2011/11/08	2011/11/15
12647	Merrill Lynch Int'l & Co. C.V. – HSBC Euro Wts Nov 2011 A	2011/11/08	2011/11/15
13643	Merrill Lynch Int'l & Co. C.V. – Minsheng Bk Eu Wts Nov 2011	2011/11/08	2011/11/15
17992	Merrill Lynch Int'l & Co. C.V. – Ping An Euro Put Wts Nov11	2011/11/08	2011/11/15
12690	Merrill Lynch Int'l & Co. C.V. – Hutchison Eu Put Wt Nov 2011	2011/11/08	2011/11/15
11634	Nomura Int'l plc – BJ Ent Water European Warrants Nov 2011	2011/11/08	2011/11/15
11629	Nomura Int'l plc – Lenovo European Warrants Nov 2011	2011/11/08	2011/11/15
11633	Nomura Int'l plc – Shineway Pharm European Warrants Nov 2011	2011/11/08	2011/11/15
11630	Nomura Int'l plc – Zoomlion European Warrants Nov 2011	2011/11/08	2011/11/15
28238	RB of Scotland N.V. – Belle Int'l European Warrants Nov 2011	2011/11/08	2011/11/15
26593	SGA Societe Generale Acceptance N.V. – KECL Euro Wts Nov 11	2011/11/08	2011/11/15
12770	UBS AG – China Mobile European Warrants Nov 2011	2011/11/08	2011/11/15
11271	BOCI Asia Ltd. – Yanzhou Coal European Warrants Nov 2011	2011/11/09	2011/11/16
11681	KBC Fin Products Int'l Ltd. – China Overseas Eu Put Wt Nov11	2011/11/09	2011/11/16
11673	KBC Fin Products Int'l Ltd. – Ch Mobile Euro Wt Nov 2011	2011/11/09	2011/11/16
11658	KBC Fin Products Int'l Ltd. – HSBC European Wts Nov 2011	2011/11/09	2011/11/16
11654	KBC Fin Products Int'l Ltd. – Hutchison Euro Wts Nov 2011	2011/11/09	2011/11/16
11655	KBC Fin Products Int'l Ltd. – Hutchison Euro Wts Nov 2011 A	2011/11/09	2011/11/16
11656	KBC Fin Products Int'l Ltd. – Hutchison Euro Wts Nov 2011 B	2011/11/09	2011/11/16
11677	KBC Fin Products Int'l Ltd. – Minsheng Bank Eu Put Wts Nov11	2011/11/09	2011/11/16
11678	KBC Fin Products Int'l Ltd. – Minsheng Bank Euro Wt Nov 2011	2011/11/09	2011/11/16
11932	KBC Fin Products Int'l Ltd. – Sinopec Euro Wts Nov 2011	2011/11/09	2011/11/16

認購期屆滿之衍生權證(2011)(續)

股份代號	認股權證	最後買賣日期	除牌日期
29456	KBC Fin Products Int'l Ltd. – ZTE European Put Wts Nov11	2011/11/09	2011/11/16
29450	KBC Fin Products Int'l Ltd. – ZTE European Warrants Nov 2011	2011/11/09	2011/11/16
10088	RB of Scotland N.V. – Oil Futures European Put Wts Nov11	2011/11/09	2011/11/16
10084	RB of Scotland N.V. – Oil Futures European Warrants Nov 2011	2011/11/09	2011/11/16
10094	BNP Paribas Arbit Issu B.V. – Oil Futures Euro Put Wt Nov 11	2011/11/10	2011/11/17
10989	BNP Paribas Arbit Issu B.V. – Oil Futures European Wt Nov11A	2011/11/10	2011/11/17
10013	BNP Paribas Arbit Issu B.V. – Oil Futures European Wt Nov11B	2011/11/10	2011/11/17
10091	BNP Paribas Arbit Issu B.V. – Oil Futures European Wt Nov11C	2011/11/10	2011/11/17
10110	BNP Paribas Arbit Issu B.V. – Oil Futures European Wt Nov11D	2011/11/10	2011/11/17
11686	HK Bank -BYD European Warrants Nov 2011 A	2011/11/10	2011/11/17
12417	KBC Fin Products Int'l Ltd. – China Life Euro Wts Nov 2011	2011/11/10	2011/11/17
13784	Merrill Lynch Int'l & Co. C.V. – Hutchison Eur Wt Nov 2011 D	2011/11/10	2011/11/17
11576	SGA Societe Generale Acceptance N.V. – HSBC Eu Wt Nov 2011	2011/11/10	2011/11/17
12907	J P Morgan SP BV – BOCL European Warrants Nov 2011	2011/11/11	2011/11/18
27395	Macquarie Bank Ltd. – China Overseas European Put Wts Nov 11	2011/11/11	2011/11/18
13114	Macquarie Bank Ltd. – Lonking European Warrants Nov 2011	2011/11/11	2011/11/18
25534	Macquarie Bank Ltd. – PetroChina European Wts Nov 2011	2011/11/11	2011/11/18
24798	Macquarie Bank Ltd. – Ping An European Put Warrants Nov 2011	2011/11/11	2011/11/18
12774	Merrill Lynch Int'l & Co. C.V. – BOCL European Wts Nov 2011	2011/11/11	2011/11/18
25499	UBS AG – PetroChina European Warrants Nov 2011	2011/11/11	2011/11/18
29127	HK Bank – BOC HK European Warrants Nov 2011	2011/11/14	2011/11/21
24790	HK Bank – KECL European Warrants Nov 2011	2011/11/14	2011/11/21
29768	HK Bank – Maanshan Iron European Warrants Nov 2011	2011/11/14	2011/11/21
29355	HK Bank – Sinofer European Warrants Nov 2011	2011/11/14	2011/11/21
11252	J P Morgan SP BV – CITIC Pacific Euro Wts Nov 2011	2011/11/14	2011/11/21
12454	KBC Fin Products Int'l Ltd. – BOCL European Wts Nov 2011	2011/11/14	2011/11/21
11409	Macquarie Bank Ltd. – AIA European Warrants Nov 2011	2011/11/14	2011/11/21
11733	RB of Scotland N.V. – Sinopec Corp European Wts Nov 2011	2011/11/14	2011/11/21
24916	Barclays Bank plc – A50 China European Warrants Nov 2011 B	2011/11/15	2011/11/22
11399	Barclays Bank plc – China Shenhua European Warrants Nov 2011	2011/11/15	2011/11/22
21624	Barclays Bank plc – CITBK European Warrants Nov 2011	2011/11/15	2011/11/22
23601	CC Rabobank B.A. – A50 China European Warrants Nov 2011 A	2011/11/15	2011/11/22
11720	CC Rabobank B.A. – AIA European Put Warrants Nov 2011	2011/11/15	2011/11/22
29209	CC Rabobank B.A. – Alibaba European Warrants Nov 2011	2011/11/15	2011/11/22
11721	CC Rabobank B.A. – Datang European Warrants Nov 2011	2011/11/15	2011/11/22
29182	CC Rabobank B.A. – Digital China European Warrants Nov 2011	2011/11/15	2011/11/22
28774	CC Rabobank B.A. – PetroChina European Warrants Nov 2011	2011/11/15	2011/11/22
29352	CC Rabobank B.A. – Tencent Holdings European Wts Nov 2011	2011/11/15	2011/11/22
12374	CC Rabobank B.A. – Yanzhou Coal European Warrants Nov 2011	2011/11/15	2011/11/22
27832	Citigroup Global Mkt H Inc. – CHALCO European Warrants Nov11	2011/11/15	2011/11/22
28064	Credit Suisse AG – A50 China European Warrants Nov 2011 B	2011/11/15	2011/11/22
11787	Credit Suisse AG – GCL-Poly Energy European Warrants Nov 11	2011/11/15	2011/11/22
12601	Credit Suisse AG – HKEx European Warrants Nov 2011	2011/11/15	2011/11/22
11750	Credit Suisse AG – Ping An European Warrants Nov 2011 C	2011/11/15	2011/11/22
11746	Credit Suisse AG – Zoomlion European Warrants Nov 2011	2011/11/15	2011/11/22
29044	Deutsche Bank AG – Tencent Holdings European Wts Nov 2011	2011/11/15	2011/11/22
28556	Goldman Sachs SP (Asia) – PetroChina European Wts Nov 2011	2011/11/15	2011/11/22
27947	HK Bank – A50 China European Warrants Nov 2011	2011/11/15	2011/11/22
11781	HK Bank – Zijin Mining European Warrants Nov 2011	2011/11/15	2011/11/22
27872	J P Morgan SP BV – A50 China European Warrants Nov 2011	2011/11/15	2011/11/22
12888	J P Morgan SP BV – China Life European Warrants Nov 2011	2011/11/15	2011/11/22
13006	J P Morgan SP BV – HKEx European Warrants Nov 2011 A	2011/11/15	2011/11/22
24564	KBC Fin Products Int'l Ltd. – A50 Ch Euro Wts Nov 2011	2011/11/15	2011/11/22
12419	KBC Fin Products Int'l Ltd. – China Life Euro Wts Nov 2011 A	2011/11/15	2011/11/22
11824	KBC Fin Products Int'l Ltd. – ICBC European Wts Nov 2011	2011/11/15	2011/11/22
24741	Macquarie Bank Ltd. – A50 China European Warrants Nov 2011	2011/11/15	2011/11/22
11797	Macquarie Bank Ltd. – Henganintl European Warrants Nov 2011	2011/11/15	2011/11/22
29637	Macquarie Bank Ltd. –GCL-Poly Energy European Wts Nov 2011	2011/11/15	2011/11/22
28585	Macquarie Bank Ltd. –Realgold Mining European Warrants Nov11	2011/11/15	2011/11/22
11376	Merrill Lynch Int'l & Co. C.V. – Ch Comm Cons Eu Wt Nov 11A	2011/11/15	2011/11/22
11589	Merrill Lynch Int'l & Co. C.V. – CHALCO Euro Wts Nov 2011	2011/11/15	2011/11/22
12793	Merrill Lynch Int'l & Co. C.V. – China Life Eu Wt Nov 2011 A	2011/11/15	2011/11/22
28606	Merrill Lynch Int'l & Co. C.V. – HKEx Euro Wts Nov 2011 B	2011/11/15	2011/11/22
29381	Merrill Lynch Int'l & Co. C.V. – HS Bank Euro Wts Nov 2011	2011/11/15	2011/11/22
13785	Merrill Lynch Int'l & Co. C.V. – Hutchison Eur Wt Nov 2011 E	2011/11/15	2011/11/22
17841	Merrill Lynch Int'l & Co. C.V. – PetroChina Eu Wt Nov 2011	2011/11/15	2011/11/22
29426	Merrill Lynch Int'l & Co. C.V. – Tencent Euro Wts Nov 2011	2011/11/15	2011/11/22
11476	Nomura Int'l plc – Alibaba European Warrants Nov 2011	2011/11/15	2011/11/22
11772	Nomura Int'l plc – AviChina European Warrants Nov 2011	2011/11/15	2011/11/22
29104	Nomura Int'l plc – Ch Com Service European Warrants Nov 2011	2011/11/15	2011/11/22
11172	RB of Scotland N.V. – CNOOC European Warrants Nov 2011	2011/11/15	2011/11/22
29736	RB of Scotland N.V. – HKEx European Warrants Nov 2011 B	2011/11/15	2011/11/22
23640	SGA Societe Generale Acceptance N.V. – A50 Ch Eu Wt Nov 2011	2011/11/15	2011/11/22
11702	SGA Societe Generale Acceptance N.V. – Ch Mob Eu Wt Nov 11A	2011/11/15	2011/11/22
11701	SGA Societe Generale Acceptance N.V. – Ch Mob Eu Wt Nov 2011	2011/11/15	2011/11/22
11817	SGA Societe Generale Acceptance N.V. – CITBK Euro Wt Nov 11	2011/11/15	2011/11/22
11026	SGA Societe Generale Acceptance N.V. – COSCO Pac Eu Wt Nov11	2011/11/15	2011/11/22
11700	SGA Societe Generale Acceptance N.V. – CP&CC Eur Wt Nov 11C	2011/11/15	2011/11/22
11708	SGA Societe Generale Acceptance N.V. – Esprit Euro Wts Nov11	2011/11/15	2011/11/22
12975	SGA Societe Generale Acceptance N.V. – ICBC Eu Wt Nov 2011	2011/11/15	2011/11/22
10103	SGA Societe Generale Acceptance N.V. – Oil Eur Put Wt Nov 11	2011/11/15	2011/11/22
10099	SGA Societe Generale Acceptance N.V. – Oil Eur Wt Nov 2011 A	2011/11/15	2011/11/22
10100	SGA Societe Generale Acceptance N.V. – Oil Eur Wt Nov 2011 B	2011/11/15	2011/11/22
23304	SGA Societe Generale Acceptance N.V. – Petch Eu Wt Nov 2011	2011/11/15	2011/11/22
16306	SGA Societe Generale Acceptance N.V. – Ping An Eu Wt Nov2011	2011/11/15	2011/11/22
11816	SGA Societe Generale Acceptance N.V. – Shenhua Eu Wt Nov 11	2011/11/15	2011/11/22
28755	SGA Societe Generale Acceptance N.V. – Tencent Eu Wt Nov 11	2011/11/15	2011/11/22

認購期屆滿之衍生權證(2011)(續)

股份代號	認股權證	最後買賣日期	除牌日期
11703	SGA Societe Generale Acceptance N.V. – Zoomlion Eu Wt Nov11	2011/11/15	2011/11/22
11814	SGA Societe Generale Acceptance N.V. -Sinopharm Eu Wts Nov11	2011/11/15	2011/11/22
27160	SGA Societe Generale Acceptance N.V.-Belle Int'l Eu Wt Nov11	2011/11/15	2011/11/22
22195	SGA Societe Generale Acceptance NV-Ch Comservice Eu Wt Nov11	2011/11/15	2011/11/22
11813	SGA Societe Generale Acceptance NV-Yanzhou Coal Eu Wt Nov11A	2011/11/15	2011/11/22
11812	SGA Societe Generale Acceptance NV-Zijin Mining Eu Wt Nov 11	2011/11/15	2011/11/22
28660	Standard Chartered Bank – CHALCO European Warrants Nov 2011	2011/11/15	2011/11/22
11684	Standard Chartered Bank – Sinopec Corp European Wts Nov 2011	2011/11/15	2011/11/22
24279	UBS AG – A50 China European Warrants Nov 2011	2011/11/15	2011/11/22
12332	UBS AG – China Life European Warrants Nov 2011	2011/11/15	2011/11/22
12683	UBS AG – Sinopec Corp European Warrants Nov 2011	2011/11/15	2011/11/22
12842	UBS AG – Tencent Holdings European Warrants Nov 2011	2011/11/15	2011/11/22
27831	Citigroup Global Mkt H Inc. – Agile Ppt European Wts Nov2011	2011/11/16	2011/11/23
25930	HK Bank – HKEx European Warrants Nov 2011 C	2011/11/16	2011/11/23
29658	HK Bank – Shanghai Electric European Warrants Nov 2011	2011/11/16	2011/11/23
29870	J P Morgan SP BV – Agile Ppt European Warrants Nov 2011	2011/11/16	2011/11/23
27798	J P Morgan SP BV – Alibaba European Warrants Nov 2011	2011/11/16	2011/11/23
13894	Merrill Lynch Int'l & Co. C.V. – Ch Mobile Eur Wt Nov 2011 A	2011/11/16	2011/11/23
11930	UBS AG – Tencent Holdings European Put Warrants Nov 2011	2011/11/16	2011/11/23
11361	Bank of East Asia – China Tel European Warrants Nov 2011	2011/11/17	2011/11/24
29236	Bank of East Asia – HSBC European Warrants Nov 2011	2011/11/17	2011/11/24
11362	Bank of East Asia – Shenhua European Warrants Nov 2011	2011/11/17	2011/11/24
11360	Bank of East Asia – Sinopec Corp European Warrants Nov 2011	2011/11/17	2011/11/24
12376	CC Rabobank B.A. – Evergrande European Warrants Nov 2011	2011/11/17	2011/11/24
12673	HK Bank – CC Bank European Warrants Nov 2011	2011/11/17	2011/11/24
12905	J P Morgan Int'l Der. Ltd. – CC Bank European Wts Nov 2011	2011/11/17	2011/11/24
12959	J P Morgan SP BV – CNOOC European Warrants Nov 2011	2011/11/17	2011/11/24
13637	J P Morgan SP BV – Hutchison European Warrants Nov 2011 B	2011/11/17	2011/11/24
13750	J P Morgan SP BV – JX Copper European Warrants Nov 2011	2011/11/17	2011/11/24
12421	KBC Fin Products Int'l Ltd. – CC Bank Euro Wts Nov 2011 A	2011/11/17	2011/11/24
11069	KBC Fin Products Int'l Ltd. – CNOOC European Wts Nov 2011	2011/11/17	2011/11/24
11377	Merrill Lynch Int'l & Co. C.V. – Ch Comm Cons Eu Wt Nov 11B	2011/11/17	2011/11/24
12483	Merrill Lynch Int'l & Co. C.V. – Hutchison Euro Wts Nov 2011	2011/11/17	2011/11/24
11595	SGA Societe Generale Acceptance N.V. – CLife Eu Wt Nov 2011A	2011/11/17	2011/11/24
13550	SGA Societe Generale Acceptance N.V. – HWL Eur Wt Nov 2011 B	2011/11/17	2011/11/24
11836	SGA Societe Generale Acceptance N.V. – Lonking Euro Wt Nov11	2011/11/17	2011/11/24
11292	SGA Societe Generale Acceptance N.V. -Agile Ppt Eu Wts Nov11	2011/11/17	2011/11/24
11838	SGA Societe Generale Acceptance N.V. -Henganintl Eu Wt Nov11	2011/11/17	2011/11/24
12806	Standard Chartered Bank – CC Bank European Warrants Nov 11A	2011/11/17	2011/11/24
12913	UBS AG – CC Bank European Warrants Nov 2011	2011/11/17	2011/11/24
13257	UBS AG – Hutchison European Warrants Nov 2011 B	2011/11/17	2011/11/24
26376	BOCI Asia Ltd. – PetroChina European Warrants Nov 2011	2011/11/18	2011/11/25
11877	Citigroup Global Mkt H Inc. – BOCL European Wts Nov 2011	2011/11/18	2011/11/25
11866	Citigroup Global Mkt H Inc. – GCL-Poly Energy Euro Wt Nov 11	2011/11/18	2011/11/25
11881	J P Morgan SP BV – China Mob European Wts Nov 2011	2011/11/18	2011/11/25
11869	J P Morgan SP BV – Hutchison European Warrants Nov 2011	2011/11/18	2011/11/25
11870	J P Morgan SP BV – Hutchison European Warrants Nov 2011 A	2011/11/18	2011/11/25
11871	J P Morgan SP BV – ICBC European Warrants Nov 2011	2011/11/18	2011/11/25
12992	Merrill Lynch Int'l & Co. C.V. – Ch Telecom Eur Wt Nov 2011	2011/11/18	2011/11/25
29249	Merrill Lynch Int'l & Co. C.V. – China Life Eu Wt Nov 2011	2011/11/18	2011/11/25
12658	UBS AG – BOCL European Warrants Nov 2011	2011/11/18	2011/11/25
13451	Citigroup Global Mkt H Inc. – China Mobile Eur Wt Nov 2011 A	2011/11/21	2011/11/28
12322	Citigroup Global Mkt H Inc. – Goldwind European Wts Nov11	2011/11/21	2011/11/28
28749	Citigroup Global Mkt H Inc. – R&F Ppt European Wts Nov 2011	2011/11/21	2011/11/28
12577	Credit Suisse AG – China Unicom European Put Warrants Nov 11	2011/11/21	2011/11/28
28545	Goldman Sachs SP (Asia) – China Unicom European Wts Nov 2011	2011/11/21	2011/11/28
11886	HK Bank – Datang Power European Warrants Nov 2011	2011/11/21	2011/11/28
29653	HK Bank – Dongfang Elec European Warrants Nov 2011	2011/11/21	2011/11/28
11887	HK Bank – Evergrande European Warrants Nov 2011	2011/11/21	2011/11/28
25938	HK Bank – R&F Ppt European Warrants Nov 2011	2011/11/21	2011/11/28
11897	HK Bank – SJM Holdings European Warrants Nov 2011	2011/11/21	2011/11/28
27927	J P Morgan SP BV – China Unicom European Warrants Nov 2011	2011/11/21	2011/11/28
11892	J P Morgan SP BV – CITIC Bank European Warrants Nov 2011 A	2011/11/21	2011/11/28
12894	J P Morgan SP BV – HSBC European Warrants Nov 2011 A	2011/11/21	2011/11/28
11891	J P Morgan SP BV – Lee & Man Paper European Warrants Nov 11	2011/11/21	2011/11/28
11882	J P Morgan SP BV – Minsheng Bank European Warrants Nov 2011	2011/11/21	2011/11/28
11893	J P Morgan SP BV – Shougang Res European Warrants Nov 2011	2011/11/21	2011/11/28
11894	J P Morgan SP BV – Tencent European Put Warrants Nov 2011	2011/11/21	2011/11/28
11890	J P Morgan SP BV – Zijin Mining European Warrants Nov 2011	2011/11/21	2011/11/28
29802	KBC Fin Products Int'l Ltd-Tencent Holdings Eu Put Wt Nov 11	2011/11/21	2011/11/28
12865	Merrill Lynch Int'l & Co. C.V. – ICBC European Wts Nov 2011	2011/11/21	2011/11/28
11765	Standard Chartered Bank – Agricultural Bk European Wts Nov11	2011/11/21	2011/11/28
13138	UBS AG – BYD European Warrants Nov 2011 A	2011/11/21	2011/11/28
11398	Barclays Bank plc – Agricultural Bank European Wts Nov 2011	2011/11/22	2011/11/29
23737	Barclays Bank plc – BYD European Warrants Nov 2011	2011/11/22	2011/11/29
11400	Barclays Bank plc – CC Bank European Warrants Nov 2011	2011/11/22	2011/11/29
11956	Barclays Bank plc – China Life European Warrants Nov 2011	2011/11/22	2011/11/29
25900	Barclays Bank plc – Zijin Mining European Warrants Nov 2011	2011/11/22	2011/11/29
11954	Barclays Bank plc -Tencent Holdings European Warrants Nov 11	2011/11/22	2011/11/29
26109	BNP Paribas Arbit Issu B.V. – PetroCh Euro Wts Nov 2011	2011/11/22	2011/11/29
11889	BOCI Asia Ltd. – Evergrande European Warrants Nov 2011	2011/11/22	2011/11/29
11464	CC Rabobank B.A. – AIA European Warrants Nov 2011	2011/11/22	2011/11/29
11759	CC Rabobank B.A. – CHALCO European Warrants Nov 2011	2011/11/22	2011/11/29
13265	CC Rabobank B.A. – Cheung Kong European Warrants Nov 2011	2011/11/22	2011/11/29
11758	CC Rabobank B.A. – China Liansu European Warrants Nov 2011	2011/11/22	2011/11/29
12375	CC Rabobank B.A. – China Life European Warrants Nov 2011	2011/11/22	2011/11/29
11760	CC Rabobank B.A. – Chinares Cement European Warrants Nov 11	2011/11/22	2011/11/29

認購期屆滿之衍生權證(2011)(續)

股份代號	認股權證	最後買賣日期	除牌日期
11763	CC Rabobank B.A. – CQRC Bank European Warrants Nov 2011	2011/11/22	2011/11/29
11757	CC Rabobank B.A. – GCL-Poly Energy European Wts Nov 2011	2011/11/22	2011/11/29
23402	Citigroup Global Mkt H Inc. – A50 China Euro Wts Nov 2011	2011/11/22	2011/11/29
29123	Citigroup Global Mkt H Inc. – HS Bank European Wts Nov 2011	2011/11/22	2011/11/29
27838	Citigroup Global Mkt H Inc. – Shimao Ppt Euro Wts Nov 2011	2011/11/22	2011/11/29
28102	Citigroup Global Mkt H Inc.-Alibaba European Warrants Nov 11	2011/11/22	2011/11/29
17182	Credit Suisse – Ping An European Warrants Nov 2011 A	2011/11/22	2011/11/29
13641	Credit Suisse AG – AIA European Put Warrants Nov 2011	2011/11/22	2011/11/29
12430	Credit Suisse AG – AIA European Warrants Nov 2011	2011/11/22	2011/11/29
23711	Credit Suisse AG – BYD European Warrants Nov 2011	2011/11/22	2011/11/29
13615	Credit Suisse AG – CC Bank European Warrants Nov 2011	2011/11/22	2011/11/29
13477	Credit Suisse AG – China Mobile European Warrants Nov 2011	2011/11/22	2011/11/29
12715	Credit Suisse AG – CNBM European Warrants Nov 2011	2011/11/22	2011/11/29
12720	Credit Suisse AG – HSBC European Wts Nov 2011	2011/11/22	2011/11/29
13697	Credit Suisse AG – HSBC European Wts Nov 2011 A	2011/11/22	2011/11/29
13200	Credit Suisse AG – Jiangxi Copper European Wts Nov 2011	2011/11/22	2011/11/29
13154	Credit Suisse AG – Tencent Holdings European Wts Nov 2011	2011/11/22	2011/11/29
13616	Credit Suisse AG – Yanzhou Coal European Warrants Nov 2011	2011/11/22	2011/11/29
25269	Deutsche Bank AG – BYD European Warrants Nov 2011	2011/11/22	2011/11/29
11196	Deutsche Bank AG – China Life European Warrants Nov 2011	2011/11/22	2011/11/29
27521	Goldman Sachs SP (Asia) – Alibaba European Warrants Nov 2011	2011/11/22	2011/11/29
28532	Goldman Sachs SP (Asia) – CNOOC European Warrants Nov 2011	2011/11/22	2011/11/29
28239	HK Bank – China Coal European Warrants Nov 2011 B	2011/11/22	2011/11/29
11725	HK Bank – China Life European Warrants Nov 2011	2011/11/22	2011/11/29
11912	HK Bank – China Shenhua European Warrants Nov 2011	2011/11/22	2011/11/29
25364	HK Bank – HKEx European Warrants Nov 2011 B	2011/11/22	2011/11/29
23705	HK Bank –BYD European Warrants Nov 2011	2011/11/22	2011/11/29
11895	J P Morgan SP BV – AIA European Warrants Nov 2011 A	2011/11/22	2011/11/29
26870	J P Morgan SP BV – BYD European Warrants Nov 2011	2011/11/22	2011/11/29
23306	J P Morgan SP BV – CHALCO European Warrants Nov 2011	2011/11/22	2011/11/29
19732	J P Morgan SP BV – China Comservice European Warrants Nov 11	2011/11/22	2011/11/29
12890	J P Morgan SP BV – China Life European Warrants Nov 2011 A	2011/11/22	2011/11/29
12979	J P Morgan SP BV – China Life European Warrants Nov 2011 B	2011/11/22	2011/11/29
19735	J P Morgan SP BV – CITIC Bank European Warrants Nov 2011	2011/11/22	2011/11/29
11884	J P Morgan SP BV – CM Bank European Warrants Nov 2011	2011/11/22	2011/11/29
12892	J P Morgan SP BV – HSBC European Warrants Nov 2011	2011/11/22	2011/11/29
12989	J P Morgan SP BV – HSBC European Warrants Nov 2011 B	2011/11/22	2011/11/29
28470	J P Morgan SP BV – Tencent European Warrants Nov 2011	2011/11/22	2011/11/29
12904	J P Morgan SP BV – Tencent European Warrants Nov 2011 A	2011/11/22	2011/11/29
29369	KBC Fin Products Int'l Ltd. – China Unicom Euro Wts Nov 2011	2011/11/22	2011/11/29
11935	KBC Fin Products Int'l Ltd. – HS Bank Euro Put Wts Nov 2011	2011/11/22	2011/11/29
11931	KBC Fin Products Int'l Ltd. – Sinopec Corp Eu Put Wt Nov 11	2011/11/22	2011/11/29
23735	Macquarie Bank Ltd. – BYD European Warrants Nov 2011	2011/11/22	2011/11/29
11533	Merrill Lynch Int'l & Co. C.V. – AIA European Put Wts Nov11	2011/11/22	2011/11/29
11538	Merrill Lynch Int'l & Co. C.V. – AIA European Warrants Nov11	2011/11/22	2011/11/29
23700	Merrill Lynch Int'l & Co. C.V. – BYD European Warrants Nov11	2011/11/22	2011/11/29
29172	Merrill Lynch Int'l & Co. C.V. – HSBC Euro Wts Nov 2011	2011/11/22	2011/11/29
11916	Merrill Lynch Int'l & Co. C.V. – PetroChina Eu Wt Nov 2011 A	2011/11/22	2011/11/29
25443	Merrill Lynch Int'l & Co. C.V. – SHK Ppt Euro Put Wts Nov 11	2011/11/22	2011/11/29
11915	Merrill Lynch Int'l & Co. C.V. – Sinopec Euro Wts Nov 2011	2011/11/22	2011/11/29
11606	Merrill Lynch Int'l & Co. C.V. – SPA European Wts Nov 2011	2011/11/22	2011/11/29
13545	Merrill Lynch Int'l & Co. C.V.-Hutchison Eu Put Wt Nov 2011C	2011/11/22	2011/11/29
13058	Nomura Int'l plc – CITIC P European Warrants Nov 2011	2011/11/22	2011/11/29
25681	Nomura Int'l plc – PetroChina European Warrants Nov 2011	2011/11/22	2011/11/29
11732	RB of Scotland N.V. – AIA European Warrants Nov 2011	2011/11/22	2011/11/29
23717	RB of Scotland N.V. – BYD European Warrants Nov 2011	2011/11/22	2011/11/29
28157	RB of Scotland N.V. – China Coal European Warrants Nov 2011	2011/11/22	2011/11/29
28512	RB of Scotland N.V. – PetroChina European Warrants Nov 2011	2011/11/22	2011/11/29
12588	SGA Societe Generale Acceptance N.V. – BOCL Eu Wt Nov 2011	2011/11/22	2011/11/29
23732	SGA Societe Generale Acceptance N.V. – CHALCO Eu Wt Nov 2011	2011/11/22	2011/11/29
29889	SGA Societe Generale Acceptance N.V. – CLife Eu Wt Nov 2011	2011/11/22	2011/11/29
11861	SGA Societe Generale Acceptance N.V. – CLife Eu Wt Nov 2011B	2011/11/22	2011/11/29
12879	SGA Societe Generale Acceptance N.V. – CLife Eu Wt Nov 2011C	2011/11/22	2011/11/29
11545	SGA Societe Generale Acceptance N.V. – CP&CC Eur Wt Nov 11B	2011/11/22	2011/11/29
26684	SGA Societe Generale Acceptance N.V. – HKEx Eu Wt Nov 2011 B	2011/11/22	2011/11/29
11206	SGA Societe Generale Acceptance N.V. – HKEx Eu Wt Nov 2011 D	2011/11/22	2011/11/29
11857	SGA Societe Generale Acceptance N.V. – HSBC Eu Wt Nov 2011 B	2011/11/22	2011/11/29
28648	SGA Societe Generale Acceptance N.V.-ChiUnicom Eu Wts Nov 11	2011/11/22	2011/11/29
29027	SGA Societe Generale Acceptance N.V.-Ch Overseas Eu Wt Nov 11	2011/11/22	2011/11/29
11105	SGA Societe Generale Acceptance NV-Yanzhou Coal Eu Wt Nov 11	2011/11/22	2011/11/29
27250	Standard Chartered Bank – AIA European Warrants Nov 2011	2011/11/22	2011/11/29
11621	Standard Chartered Bank – Anhui Conch European Wts Nov 2011	2011/11/22	2011/11/29
13690	Standard Chartered Bank – HSBC European Warrants Nov 2011 C	2011/11/22	2011/11/29
11418	UBS AG – AIA European Warrants Nov 2011	2011/11/22	2011/11/29
23689	UBS AG – BYD European Warrants Nov 2011	2011/11/22	2011/11/29
12546	UBS AG – China Life European Warrants Nov 2011 A	2011/11/22	2011/11/29
13862	UBS AG – China Life European Warrants Nov 2011 B	2011/11/22	2011/11/29
28575	UBS AG – China Unicom European Warrants Nov 2011	2011/11/22	2011/11/29
15593	UBS AG – HKEx European Warrants Nov 2011 A	2011/11/22	2011/11/29
28213	UBS AG – HKEx European Warrants Nov 2011 B	2011/11/22	2011/11/29
12762	UBS AG – HSBC European Warrants Nov 2011	2011/11/22	2011/11/29
13532	UBS AG – HSBC European Warrants Nov 2011 A	2011/11/22	2011/11/29
14675	UBS AG – Ping An European Warrants Nov 2011	2011/11/22	2011/11/29
28701	UBS AG – Shimao Ppt European Warrants Nov 2011	2011/11/22	2011/11/29
11911	Barclays Bank plc – HSI European Put Warrants Nov 2011	2011/11/23	2011/11/30
11910	Barclays Bank plc – HSI European Warrants Nov 2011	2011/11/23	2011/11/30
24085	BNP Paribas Arbit Issu B.V. – China Coal Euro Wts Nov 2011	2011/11/23	2011/11/30

認購期屆滿之衍生權證(2011)(續)

股份代號	認股權證	最後買賣日期	除牌日期
12570	BNP Paribas Arbit Issu B.V. – HSI Euro Put Wts Nov 2011	2011/11/23	2011/11/30
26565	BNP Paribas Arbit Issu B.V. – HSI European Wts Nov 2011	2011/11/23	2011/11/30
12324	BNP Paribas Arbit Issu B.V. – HSI European Wts Nov 2011 A	2011/11/23	2011/11/30
11888	BOCI Asia Ltd. -Tencent Holdings European Put Warrants Nov11	2011/11/23	2011/11/30
23729	CC Rabobank B.A. – BYD European Warrants Nov 2011	2011/11/23	2011/11/30
11463	CC Rabobank B.A. – Greatwall Motor European Wts Nov 2011	2011/11/23	2011/11/30
28792	CC Rabobank B.A. – MTRC European Warrants Nov 2011	2011/11/23	2011/11/30
29819	CC Rabobank B.A. – Tencent Holdings European Put Wts Nov 11	2011/11/23	2011/11/30
29954	CC Rabobank B.A. – United Lab European Warrants Nov 2011	2011/11/23	2011/11/30
25730	CC Rabobank B.A. – Zijin Mining European Warrants Nov 2011	2011/11/23	2011/11/30
13250	Citigroup Global Mkt H Inc. – HSI European Put Wts Nov 2011	2011/11/23	2011/11/30
13204	Credit Suisse AG – HSI European Put Warrants Nov 2011	2011/11/23	2011/11/30
13611	Credit Suisse AG – HSI European Put Warrants Nov 2011 A	2011/11/23	2011/11/30
13612	Credit Suisse AG – HSI European Put Warrants Nov 2011 B	2011/11/23	2011/11/30
13696	Credit Suisse AG – HSI European Warrants Nov 2011	2011/11/23	2011/11/30
28404	HK Bank – CNOOC European Warrants Nov 2011	2011/11/23	2011/11/30
11804	HK Bank – HSI European Put Warrants Nov 2011	2011/11/23	2011/11/30
11805	HK Bank – HSI European Put Warrants Nov 2011 D	2011/11/23	2011/11/30
11209	HK Bank – HSI European Warrants Nov 2011	2011/11/23	2011/11/30
11799	HK Bank – HSI European Warrants Nov 2011 A	2011/11/23	2011/11/30
11800	HK Bank – HSI European Warrants Nov 2011 B	2011/11/23	2011/11/30
11801	HK Bank – HSI European Warrants Nov 2011 C	2011/11/23	2011/11/30
29354	HK Bank – Li Ning European Warrants Nov 2011	2011/11/23	2011/11/30
29961	J P Morgan SP BV – AIA European Warrants Nov 2011	2011/11/23	2011/11/30
11186	J P Morgan SP BV – HKEx European Warrants Nov 2011	2011/11/23	2011/11/30
12962	J P Morgan SP BV – HSI European Put Warrants Nov 2011	2011/11/23	2011/11/30
12963	J P Morgan SP BV – HSI European Put Warrants Nov 2011 A	2011/11/23	2011/11/30
12964	J P Morgan SP BV – HSI European Warrants Nov 2011	2011/11/23	2011/11/30
13233	KBC Fin Products Int'l Ltd. – HSI Euro Put Wts Nov 2011	2011/11/23	2011/11/30
13234	KBC Fin Products Int'l Ltd. – HSI Euro Put Wts Nov 2011 A	2011/11/23	2011/11/30
25923	Macquarie Bank Ltd. – Agile Ppt European Warrants Nov 2011	2011/11/23	2011/11/30
12571	Macquarie Bank Ltd. – HSI European Put Warrants Nov 2011	2011/11/23	2011/11/30
12661	Macquarie Bank Ltd. – HSI European Put Warrants Nov 2011 A	2011/11/23	2011/11/30
12447	Macquarie Bank Ltd. – HSI European Warrants Nov 2011	2011/11/23	2011/11/30
11795	Macquarie Bank Ltd. – Yurun Food European Warrants Nov 2011	2011/11/23	2011/11/30
11338	Merrill Lynch Int'l & Co. C.V. – CNOOC European Wts Nov 2011	2011/11/23	2011/11/30
12778	Merrill Lynch Int'l & Co. C.V. – HSBC Euro Wts Nov 2011 B	2011/11/23	2011/11/30
11942	Merrill Lynch Int'l & Co. C.V. – HSI Euro Put Wts Nov 2011	2011/11/23	2011/11/30
11943	Merrill Lynch Int'l & Co. C.V. – HSI Euro Put Wts Nov 2011 C	2011/11/23	2011/11/30
12692	Merrill Lynch Int'l & Co. C.V. – HSI Euro Put Wts Nov 2011 D	2011/11/23	2011/11/30
11940	Merrill Lynch Int'l & Co. C.V. – HSI European Wts Nov 2011 A	2011/11/23	2011/11/30
11941	Merrill Lynch Int'l & Co. C.V. – HSI European Wts Nov 2011 B	2011/11/23	2011/11/30
12728	Merrill Lynch Int'l & Co. C.V. – HSI European Wts Nov 2011 E	2011/11/23	2011/11/30
11922	Merrill Lynch Int'l & Co. C.V. – PetroChina Eu Put Wt Nov 11	2011/11/23	2011/11/30
11921	Merrill Lynch Int'l & Co. C.V. – Sinopec Eu Put Wts Nov 2011	2011/11/23	2011/11/30
27295	Merrill Lynch Int'l & Co. C.V. – HSI European Warrants Nov 11	2011/11/23	2011/11/30
12707	Nomura Int'l plc – HSI European Warrants Nov 2011	2011/11/23	2011/11/30
11583	SGA Societe Generale Acceptance N.V. – HSI Eur Put Wt Nov 11	2011/11/23	2011/11/30
12637	SGA Societe Generale Acceptance N.V. – HSI Eur Put Wt Nov 11A	2011/11/23	2011/11/30
11859	SGA Societe Generale Acceptance N.V. – HSI Eur Wt Nov 2011	2011/11/23	2011/11/30
11980	UBS AG – HSI European Put Warrants Nov 2011	2011/11/23	2011/11/30
12902	UBS AG – HSI European Put Warrants Nov 2011 C	2011/11/23	2011/11/30
13533	UBS AG – HSI European Put Warrants Nov 2011 D	2011/11/23	2011/11/30
12451	UBS AG – HSI European Warrants Nov 2011	2011/11/23	2011/11/30
12685	UBS AG – HSI European Warrants Nov 2011 A	2011/11/23	2011/11/30
12899	UBS AG – HSI European Warrants Nov 2011 B	2011/11/23	2011/11/30
11925	Citigroup Global Mkt H Inc. – CC Bank European Wts Nov 2011	2011/11/24	2011/12/01
11928	Citigroup Global Mkt H Inc. – China Mobile Eur Wt Nov 2011	2011/11/24	2011/12/01
26144	Citigroup Global Mkt H Inc. – ChiUnicom European Wts Nov 11	2011/11/24	2011/12/01
11867	Citigroup Global Mkt H Inc. – Evergrande European Wts Nov 11	2011/11/24	2011/12/01
11927	Citigroup Global Mkt H Inc. – GCL-Poly Energy Euro Wt Nov11A	2011/11/24	2011/12/01
11929	Citigroup Global Mkt H Inc. – Kerry Ppt European Wts Nov 11	2011/11/24	2011/12/01
11850	Citigroup Global Mkt H Inc. – Lonking European Wts Nov11	2011/11/24	2011/12/01
11865	Citigroup Global Mkt H Inc. – Minsheng Bank Euro Wts Nov 11	2011/11/24	2011/12/01
11926	Citigroup Global Mkt H Inc. – SJM Holdings European Wt Nov11	2011/11/24	2011/12/01
11852	Citigroup Global Mkt H Inc. – Zoomlion European Wts Nov11	2011/11/24	2011/12/01
13077	Credit Suisse AG – AIA European Warrants Nov 2011 A	2011/11/24	2011/12/01
29670	Goldman Sachs SP (Asia) -Sands China European Wts Nov 2011	2011/11/24	2011/12/01
11965	HK Bank – Lonking European Warrants Nov 2011	2011/11/24	2011/12/01
27538	Macquarie Bank Ltd. – C Transmission European Warrants Nov11	2011/11/24	2011/12/01
11752	Macquarie Bank Ltd. -GCL-Poly Energy European Wts Nov 2011 A	2011/11/24	2011/12/01
14201	Merrill Lynch Int'l & Co. C.V. – Ch Mobile Eur Wt Nov 2011 B	2011/11/24	2011/12/01
11768	Nomura Int'l plc – Anhui Conch European Warrants Nov 2011	2011/11/24	2011/12/01
25680	Nomura Int'l plc – China Unicom European Warrants Nov 2011	2011/11/24	2011/12/01
28075	Nomura Int'l plc – CNOOC European Warrants Nov 2011	2011/11/24	2011/12/01
12752	Nomura Int'l plc – CNOOC European Warrants Nov 2011 A	2011/11/24	2011/12/01
25678	Nomura Int'l plc – HKEx European Warrants Nov 2011	2011/11/24	2011/12/01
11468	Nomura Int'l plc – HKEx European Warrants Nov 2011 A	2011/11/24	2011/12/01
11625	Nomura Int'l plc – Hutchison European Warrants Nov 2011	2011/11/24	2011/12/01
11467	Nomura Int'l plc – JIANG European Warrants Nov 2011	2011/11/24	2011/12/01
13059	Nomura Int'l plc – Tencent Holdings Euro Warrants Nov 2011	2011/11/24	2011/12/01
11766	Nomura Int'l plc – Wharf European Warrants Nov 2011	2011/11/24	2011/12/01
11770	Nomura Int'l plc – Zoomlion European Warrants Nov 2011 A	2011/11/24	2011/12/01
29421	RB of Scotland N.V. – HKEx European Warrants Nov 2011 A	2011/11/24	2011/12/01
12972	SGA Societe Generale Acceptance N.V. – AGBK Eu Wt Nov 2011	2011/11/24	2011/12/01
12700	SGA Societe Generale Acceptance N.V. – CCB Eur Wt Nov 2011	2011/11/24	2011/12/01
11966	SGA Societe Generale Acceptance N.V. – Ch Mob Eu Wt Nov 11B	2011/11/24	2011/12/01

認購期屆滿之衍生權證(2011)(續)

股份代號	認股權證	最後買賣日期	除牌日期
11709	SGA Societe Generale Acceptance N.V. – CNBM Euro Wt Nov 2011	2011/11/24	2011/12/01
25572	SGA Societe Generale Acceptance N.V. – CNOOC Eu Wt Nov 2011	2011/11/24	2011/12/01
11711	SGA Societe Generale Acceptance N.V. – GCL-Poly Eu Wt Nov 11	2011/11/24	2011/12/01
12883	SGA Societe Generale Acceptance N.V. – HWL Eur Wt Nov 2011 A	2011/11/24	2011/12/01
12844	Standard Chartered Bank – China Mobile Euro Wts Nov 2011	2011/11/24	2011/12/01
11637	Standard Chartered Bank – CNBM European Warrants Nov 2011	2011/11/24	2011/12/01
11297	Standard Chartered Bank – HSBC European Warrants Nov 2011 B	2011/11/24	2011/12/01
29207	Standard Chartered Bank – Hutchison European Wts Nov 2011	2011/11/24	2011/12/01
12681	Standard Chartered Bank – Tencent Hldg European Wts Nov 2011	2011/11/24	2011/12/01
26640	BNP Paribas Arbit Issu B.V. – Ch Mobile Euro Wts Dec 2011	2011/11/25	2011/12/02
11993	Citigroup Global Mkt H Inc. – HSBC European Wts Dec 2011	2011/11/25	2011/12/02
11992	Citigroup Global Mkt H Inc. – ICBC European Wts Dec 2011	2011/11/25	2011/12/02
12320	Citigroup Global Mkt H Inc. – ZTE European Warrants Dec 2011	2011/11/25	2011/12/02
29570	Deutsche Bank AG – AIA European Warrants Dec 2011	2011/11/25	2011/12/02
11688	HK Bank – Chi Taiping European Warrants Dec 2011	2011/11/25	2011/12/02
11687	HK Bank – Sinofert European Warrants Dec 2011	2011/11/25	2011/12/02
12906	J P Morgan SP BV – BOCL European Warrants Dec 2011	2011/11/25	2011/12/02
12303	J P Morgan SP BV – China Life European Warrants Dec 2011	2011/11/25	2011/12/02
11550	KBC Fin Products Int'l Ltd. – AIA European Warrants Dec 11A	2011/11/25	2011/12/02
29404	KBC Fin Products Int'l Ltd. – AIA European Warrants Dec 2011	2011/11/25	2011/12/02
11969	KBC Fin Products Int'l Ltd. – China Life Euro Wts Dec 2011 A	2011/11/25	2011/12/02
11679	KBC Fin Products Int'l Ltd. – China Unicom Eur Put Wt Dec11A	2011/11/25	2011/12/02
11680	KBC Fin Products Int'l Ltd. – China Unicom Euro Wts Dec 2011	2011/11/25	2011/12/02
28974	KBC Fin Products Int'l Ltd. – CMB European Warrants Dec 2011	2011/11/25	2011/12/02
11936	KBC Fin Products Int'l Ltd. – HS Bank European Wts Dec 2011A	2011/11/25	2011/12/02
11844	KBC Fin Products Int'l Ltd. – Hutchison Eur Put Wts Dec 11A	2011/11/25	2011/12/02
11843	KBC Fin Products Int'l Ltd. – Hutchison Eur Put Wts Dec 2011	2011/11/25	2011/12/02
28054	KBC Fin Products Int'l Ltd. – Swrie Pacific A Euro Wts Dec11	2011/11/25	2011/12/02
11973	KBC Fin Products Int'l Ltd. – Tencent Holdings Eu Wt Dec 11	2011/11/25	2011/12/02
11692	KBC Fin Products Int'l Ltd. –AIA European Put Warrants Dec11	2011/11/25	2011/12/02
11792	KBC Fin Products Int'l Ltd.-Tencent Holdings Eu Put Wt Dec 11	2011/11/25	2011/12/02
12775	Merrill Lynch Int'l & Co. C.V. – BOCL European Wts Dec 2011	2011/11/25	2011/12/02
11378	Merrill Lynch Int'l & Co. C.V. – ChiUnicom Euro Wts Dec 2011	2011/11/25	2011/12/02
11284	Standard Chartered Bank – BOCL European Warrants Dec 2011	2011/11/25	2011/12/02
27999	Standard Chartered Bank – China Life European Wts Dec 2011 A	2011/11/25	2011/12/02
28015	Standard Chartered Bank – China Shenhua Euro Wts Dec 2011	2011/11/25	2011/12/02
11660	Standard Chartered Bank – CTel European Warrants Dec 2011	2011/11/25	2011/12/02
11273	Standard Chartered Bank – HSBC European Put Warrants Dec 11	2011/11/25	2011/12/02
28048	Standard Chartered Bank – Hutchison European Wts Dec 2011	2011/11/25	2011/12/02
26522	Standard Chartered Bank – Sinopec Corp European Wts Dec 2011	2011/11/25	2011/12/02
12801	UBS AG – HKEx European Warrants Dec 2011 E	2011/11/25	2011/12/02
29120	BNP Paribas Arbit Issu B.V. – Chi Res Land Euro Wts Dec 11	2011/11/28	2011/12/05
27621	BNP Paribas Arbit Issu B.V. – Agricultural Bank Eu Wt Dec 11	2011/11/28	2011/12/05
29968	BNP Paribas Arbit Issu B.V. – BOCL European Wts Dec 2011	2011/11/28	2011/12/05
12939	BNP Paribas Arbit Issu B.V. – BOCL European Wts Dec 2011 A	2011/11/28	2011/12/05
11507	BNP Paribas Arbit Issu B.V. – BYD European Warrants Dec 11A	2011/11/28	2011/12/05
27653	BNP Paribas Arbit Issu B.V. – BYD European Warrants Dec 2011	2011/11/28	2011/12/05
27580	BNP Paribas Arbit Issu B.V. – CC Bank Euro Wts Dec 2011 B	2011/11/28	2011/12/05
11639	BNP Paribas Arbit Issu B.V. – Ch Mobile Euro Wts Dec 2011 A	2011/11/28	2011/12/05
25589	BNP Paribas Arbit Issu B.V. – Ch Shenhua Euro Wts Dec 2011	2011/11/28	2011/12/05
29973	BNP Paribas Arbit Issu B.V. – China Mengniu Euro Wts Dec 11	2011/11/28	2011/12/05
29506	BNP Paribas Arbit Issu B.V. – CSI European Warrants Dec 2011	2011/11/28	2011/12/05
11520	BNP Paribas Arbit Issu B.V. – Evergrande European Wts Dec 11	2011/11/28	2011/12/05
29045	BNP Paribas Arbit Issu B.V. – Galaxy Ent European Wts Dec11	2011/11/28	2011/12/05
28807	BNP Paribas Arbit Issu B.V. – HKEx European Wts Dec 2011	2011/11/28	2011/12/05
28655	BNP Paribas Arbit Issu B.V. – HSBC European Wts Dec 2011	2011/11/28	2011/12/05
12329	BNP Paribas Arbit Issu B.V. – HSBC European Wts Dec 2011 A	2011/11/28	2011/12/05
28858	BNP Paribas Arbit Issu B.V. – ICBC European Wts Dec 2011	2011/11/28	2011/12/05
11530	BNP Paribas Arbit Issu B.V. – ICBC European Wts Dec 2011 A	2011/11/28	2011/12/05
25590	BNP Paribas Arbit Issu B.V. – Shimao Ppt European Wts Dec 11	2011/11/28	2011/12/05
29650	BNP Paribas Arbit Issu B.V. – Sinofert European Wts Dec 2011	2011/11/28	2011/12/05
25098	BNP Paribas Arbit Issu B.V. – SJM Holdings Euro Wts Dec 11	2011/11/28	2011/12/05
11523	BNP Paribas Arbit Issu B.V. – Tsingtao Brew Euro Wts Dec11	2011/11/28	2011/12/05
11555	BNP Paribas Arbit Issu B.V. – Zoomlion European Wts Dec11	2011/11/28	2011/12/05
29138	BNP Paribas Arbit Issu B.V. – ZTE European Warrants Dec 2011	2011/11/28	2011/12/05
12864	BOCI Asia Ltd. – China Mobile European Warrants Dec 2011	2011/11/28	2011/12/05
11170	CC Rabobank B.A. – CC Bank European Warrants Dec 2011	2011/11/28	2011/12/05
11109	Citigroup Global Mkt H Inc. – HKEx European Wts Dec 2011	2011/11/28	2011/12/05
11949	Macquarie Bank Ltd. – Agricultural Bk European Put Wt Dec 11	2011/11/28	2011/12/05
11713	Macquarie Bank Ltd. – AIA European Warrants Dec 2011	2011/11/28	2011/12/05
11914	Macquarie Bank Ltd. – Angang Steel European Wts Dec 2011	2011/11/28	2011/12/05
11900	Macquarie Bank Ltd. – BankComm European Warrants Dec 2011	2011/11/28	2011/12/05
11794	Macquarie Bank Ltd. – BYD European Warrants Dec 2011	2011/11/28	2011/12/05
27590	Macquarie Bank Ltd. – CHALCO European Warrants Dec 2011	2011/11/28	2011/12/05
11950	Macquarie Bank Ltd. – China Life European Put Wts Dec 2011	2011/11/28	2011/12/05
11558	Macquarie Bank Ltd. – China Mengniu European Wts Dec 2011	2011/11/28	2011/12/05
11987	Macquarie Bank Ltd. – China Mobile European Wts Dec 2011	2011/11/28	2011/12/05
11683	Macquarie Bank Ltd. – China Railway European Wts Dec 2011	2011/11/28	2011/12/05
11754	Macquarie Bank Ltd. – China Tel European Warrants Dec 2011	2011/11/28	2011/12/05
24592	Macquarie Bank Ltd. – China Unicom European Put Wts Dec 2011	2011/11/28	2011/12/05
24932	Macquarie Bank Ltd. – China Unicom European Wts Dec 2011	2011/11/28	2011/12/05
11829	Macquarie Bank Ltd. – CM Bank European Warrants Dec 2011 A	2011/11/28	2011/12/05
28379	Macquarie Bank Ltd. – CNOOC European Warrants Dec 2011	2011/11/28	2011/12/05
28145	Macquarie Bank Ltd. – Digital China European Warrants Dec 11	2011/11/28	2011/12/05
11584	Macquarie Bank Ltd. – Goldwind European Warrants Dec 2011	2011/11/28	2011/12/05
25295	Macquarie Bank Ltd. – HKEx European Warrants Dec 2011	2011/11/28	2011/12/05
11855	Macquarie Bank Ltd. – ICBC European Warrants Dec 2011	2011/11/28	2011/12/05

認購期屆滿之衍生權證(2011)(續)

股份代號	認股權證	最後買賣日期	除牌日期
11585	Macquarie Bank Ltd. – Sands China European Warrants Dec 2011	2011/11/28	2011/12/05
12355	Macquarie Bank Ltd. – Shougang Res European Warrants Dec 11	2011/11/28	2011/12/05
11899	Macquarie Bank Ltd. – Tencent European Put Warrants Dec 11A	2011/11/28	2011/12/05
29190	Macquarie Bank Ltd. – Tencent European Put Warrants Dec 2011	2011/11/28	2011/12/05
29340	Macquarie Bank Ltd. – Tencent European Warrants Dec 2011	2011/11/28	2011/12/05
11798	Macquarie Bank Ltd. – Yanzhou Coal European Wts Dec 2011	2011/11/28	2011/12/05
11904	Standard Chartered Bank – CC Bank European Warrants Dec 2011	2011/11/28	2011/12/05
26842	Standard Chartered Bank – CHALCO European Warrants Dec 2011	2011/11/28	2011/12/05
11906	Standard Chartered Bank – GCL-Poly Energy European Wts Dec11	2011/11/28	2011/12/05
25767	Standard Chartered Bank – HKEx European Warrants Dec 2011A	2011/11/28	2011/12/05
22793	Barclays Bank plc – CC Bank European Warrants Dec 2011	2011/11/29	2011/12/06
25542	Barclays Bank plc – HKEx European Warrants Dec 2011	2011/11/29	2011/12/06
27087	BNP Paribas Arbit Issu B.V. – AIA European Warrants Dec 2011	2011/11/29	2011/12/06
17085	BNP Paribas Arbit Issu B.V. – CC Bank Euro Wts Dec 2011 A	2011/11/29	2011/12/06
29938	BNP Paribas Arbit Issu B.V. – China Life Euro Wts Dec 2011	2011/11/29	2011/12/06
28736	BNP Paribas Arbit Issu B.V. – China Unicom European Wt Dec11	2011/11/29	2011/12/06
29526	BNP Paribas Arbit Issu B.V. – Tencent Eu Put Wt Dec 2011	2011/11/29	2011/12/06
28593	BNP Paribas Arbit Issu B.V.-CM Bank European Warrants Dec 11	2011/11/29	2011/12/06
28201	BOCI Asia Ltd. – Alibaba European Warrants Dec 2011	2011/11/29	2011/12/06
26965	BOCI Asia Ltd. – BOC HK European Warrants Dec 2011	2011/11/29	2011/12/06
26356	BOCI Asia Ltd. – BYD European Warrants Dec 2011	2011/11/29	2011/12/06
11996	BOCI Asia Ltd. – China Railway European Warrants Dec 2011	2011/11/29	2011/12/06
11997	BOCI Asia Ltd. – Lonking European Warrants Dec 2011	2011/11/29	2011/12/06
28562	BOCI Asia Ltd. – RUSAL European Warrants Dec 2011	2011/11/29	2011/12/06
11945	CC Rabobank B.A. – Ch Rongsheng European Warrants Dec 2011	2011/11/29	2011/12/06
27132	CC Rabobank B.A. – China Agri European Warrants Dec 2011	2011/11/29	2011/12/06
12373	CC Rabobank B.A. – CITIC Pacific European Warrants Dec 2011	2011/11/29	2011/12/06
11947	CC Rabobank B.A. – Zhaojin Mining European Warrants Dec 2011	2011/11/29	2011/12/06
11944	CC Rabobank B.A. – Zijin Mining European Warrants Dec 2011	2011/11/29	2011/12/06
11413	Citigroup Global Mkt H Inc. – AIA European Warrants Dec 2011	2011/11/29	2011/12/06
23548	Citigroup Global Mkt H Inc. – BYD European Warrants Dec 2011	2011/11/29	2011/12/06
12409	Citigroup Global Mkt H Inc. – Ch Rongsheng European Wt Dec11	2011/11/29	2011/12/06
11854	Citigroup Global Mkt H Inc. – CNBM European Warrants Dec 11	2011/11/29	2011/12/06
11853	Citigroup Global Mkt H Inc. – Esprit European Wts Dec 2011	2011/11/29	2011/12/06
11501	Citigroup Global Mkt H Inc. – Galaxy Ent European Wts Dec11	2011/11/29	2011/12/06
13436	Citigroup Global Mkt H Inc. – Hutchison Euro Wts Dec 2011 A	2011/11/29	2011/12/06
12722	Credit Suisse AG – BOCL European Warrants Dec 2011	2011/11/29	2011/12/06
12334	Credit Suisse AG – Cheung Kong European Warrants Dec 2011	2011/11/29	2011/12/06
24942	Credit Suisse AG – China Mobile European Warrants Dec 2011	2011/11/29	2011/12/06
13728	Credit Suisse AG – HKEx European Warrants Dec 2011 B	2011/11/29	2011/12/06
13576	Credit Suisse AG – Hutchison European Warrants Dec 2011	2011/11/29	2011/12/06
19737	Deutsche Bank AG – CC Bank European Warrants Dec 2011	2011/11/29	2011/12/06
27431	Deutsche Bank AG – China Agri European Warrants Dec 2011 B	2011/11/29	2011/12/06
25329	Goldman Sachs SP (Asia) – HKEx European Warrants Dec 2011 A	2011/11/29	2011/12/06
12387	HK Bank – GCL-Poly Energy European Warrants Dec 2011 A	2011/11/29	2011/12/06
18230	J P Morgan Int'l Der. Ltd. – CC Bank European Wts Dec 2011	2011/11/29	2011/12/06
24955	J P Morgan SP BV – China Mob European Wts Dec 2011	2011/11/29	2011/12/06
12908	J P Morgan SP BV – HKEx European Put Wts Dec 2011 A	2011/11/29	2011/12/06
12893	J P Morgan SP BV – HSBC European Warrants Dec 2011 A	2011/11/29	2011/12/06
27646	J P Morgan SP BV – KECL European Warrants Dec 2011	2011/11/29	2011/12/06
12405	KBC Fin Products Int'l Ltd. – Ch Mobile Euro Wt Dec 2011	2011/11/29	2011/12/06
13103	KBC Fin Products Int'l Ltd. – China Life Euro Wts Dec 2011 B	2011/11/29	2011/12/06
12397	KBC Fin Products Int'l Ltd. – HSBC Euro Put Wts Dec 2011	2011/11/29	2011/12/06
12390	KBC Fin Products Int'l Ltd. – HSBC European Wts Dec 2011	2011/11/29	2011/12/06
12391	KBC Fin Products Int'l Ltd. – HSBC European Wts Dec 2011 A	2011/11/29	2011/12/06
12393	KBC Fin Products Int'l Ltd. – HSBC European Wts Dec 2011 C	2011/11/29	2011/12/06
13617	KBC Fin Products Int'l Ltd. – Hutchison Euro Wts Dec 2011 B	2011/11/29	2011/12/06
12403	KBC Fin Products Int'l Ltd. – ICBC European Wts Dec 2011	2011/11/29	2011/12/06
11974	KBC Fin Products Int'l Ltd-Tencent Holdings Eu Put Wt Dec11A	2011/11/29	2011/12/06
12365	Macquarie Bank Ltd. – Anhui Conch European Warrants Dec 2011	2011/11/29	2011/12/06
29274	Macquarie Bank Ltd. – BOCHK European Warrants Dec 2011	2011/11/29	2011/12/06
25298	Macquarie Bank Ltd. – China Coal European Warrants Dec 2011	2011/11/29	2011/12/06
23506	Merrill Lynch Int'l & Co. C.V. – Ch Mobile Eur Wt Dec 2011	2011/11/29	2011/12/06
11983	Merrill Lynch Int'l & Co. C.V. – China Life Eu Wt Dec 2011	2011/11/29	2011/12/06
28979	Merrill Lynch Int'l & Co. C.V. – HKEx Euro Wts Dec 2011 B	2011/11/29	2011/12/06
29173	Merrill Lynch Int'l & Co. C.V. – HSBC Euro Wts Dec 2011 C	2011/11/29	2011/12/06
12370	Merrill Lynch Int'l & Co. C.V. – JX Copper Euro Wts Dec 2011	2011/11/29	2011/12/06
12756	Nomura Int'l plc – AIA European Warrants Dec 2011	2011/11/29	2011/12/06
11482	Nomura Int'l plc – BOC HK European Warrants Dec 2011	2011/11/29	2011/12/06
12746	Nomura Int'l plc – Cheung Kong European Warrants Dec 2011	2011/11/29	2011/12/06
26887	Nomura Int'l plc – China Agri European Warrants Dec 2011	2011/11/29	2011/12/06
12759	Nomura Int'l plc – China Life European Warrants Dec 2011 A	2011/11/29	2011/12/06
23295	Nomura Int'l plc – China Mobile European Warrants Dec 2011	2011/11/29	2011/12/06
29102	Nomura Int'l plc – KECL European Warrants Dec 2011	2011/11/29	2011/12/06
28237	RB of Scotland N.V. – Alibaba European Warrants Dec 2011	2011/11/29	2011/12/06
13152	RB of Scotland N.V. – China Life European Wts Dec 2011	2011/11/29	2011/12/06
24018	RB of Scotland N.V. – China Mobile European Wts Dec 2011	2011/11/29	2011/12/06
11908	RB of Scotland N.V. – HKEx European Warrants Dec 2011	2011/11/29	2011/12/06
29679	SGA Societe Generale Acceptance N.V. – AIA Euro Wt Dec 2011	2011/11/29	2011/12/06
17509	SGA Societe Generale Acceptance N.V. – CCB Eur Wt Dec 2011	2011/11/29	2011/12/06
11860	SGA Societe Generale Acceptance N.V. – CLife Eu Wt Dec 2011	2011/11/29	2011/12/06
12346	SGA Societe Generale Acceptance N.V. – CLife Eu Wt Dec 2011A	2011/11/29	2011/12/06
13425	SGA Societe Generale Acceptance N.V. – HKEx Eu Put Wt Dec 11	2011/11/29	2011/12/06
11901	SGA Societe Generale Acceptance N.V. – HSBC Eu Wt Dec 2011 A	2011/11/29	2011/12/06
11837	SGA Societe Generale Acceptance N.V. – JIANG Eu Wts Dec 2011	2011/11/29	2011/12/06
14244	SGA Societe Generale Acceptance N.V.-Tencent Eu Put Wt Dec11	2011/11/29	2011/12/06
24941	Standard Chartered Bank – China Mobile European Wts Dec 2011	2011/11/29	2011/12/06

認購期屆滿之衍生權證(2011)(續)

股份代號	認股權證	最後買賣日期	除牌日期
12684	UBS AG – AIA European Warrants Dec 2011	2011/11/29	2011/12/06
12333	UBS AG – HKEx European Put Warrants Dec 2011	2011/11/29	2011/12/06
24484	UBS AG – HKEx European Warrants Dec 2011 A	2011/11/29	2011/12/06
11276	UBS AG – HKEx European Warrants Dec 2011 B	2011/11/29	2011/12/06
12449	UBS AG – HKEx European Warrants Dec 2011 C	2011/11/29	2011/12/06
13026	UBS AG – HSBC European Warrants Dec 2011 A	2011/11/29	2011/12/06
13464	UBS AG – Hutchison European Warrants Dec 2011 B	2011/11/29	2011/12/06
10108	BNP Paribas Arbit Issu B.V. – Gold European Put Wts Dec 11C	2011/11/30	2011/12/07
10012	BNP Paribas Arbit Issu B.V. – Gold European Put Wts Dec 2011	2011/11/30	2011/12/07
10008	BNP Paribas Arbit Issu B.V. – Gold European Warrants Dec 11A	2011/11/30	2011/12/07
10022	BNP Paribas Arbit Issu B.V. – Gold European Warrants Dec 11B	2011/11/30	2011/12/07
29329	HK Bank – Country Garden European Warrants Dec 2011	2011/11/30	2011/12/07
12415	Macquarie Bank Ltd. – Ch Rongsheng European Warrants Dec 11	2011/11/30	2011/12/07
12869	Merrill Lynch Int'l & Co. C.V. – Ag Bk European Wts Dec 11A	2011/11/30	2011/12/07
13956	Merrill Lynch Int'l & Co. C.V. – Ch Mobile Eur Wt Dec 2011 E	2011/11/30	2011/12/07
12644	Merrill Lynch Int'l & Co. C.V. – China Life Eu Wt Dec 2011 B	2011/11/30	2011/12/07
12646	Merrill Lynch Int'l & Co. C.V. – HSBC Euro Wts Dec 2011 E	2011/11/30	2011/12/07
29815	Standard Chartered Bank – HKEx European Warrants Dec 2011 B	2011/11/30	2011/12/07
13256	UBS AG – Agricultural Bank European Warrants Dec 2011 A	2011/11/30	2011/12/07
28793	BNP Paribas Arbit Issu B.V. – RUSAL European Warrants Dec 11	2011/12/01	2011/12/08
13099	KBC Fin Products Int'l Ltd. – Agricultural Bk Eu Wt Dec2011A	2011/12/01	2011/12/08
12422	KBC Fin Products Int'l Ltd. – AIA European Warrants Dec 11B	2011/12/01	2011/12/08
12423	KBC Fin Products Int'l Ltd. – AIA European Warrants Dec 11C	2011/12/01	2011/12/08
12424	KBC Fin Products Int'l Ltd. – Ch Mobile Eu Put Wt Dec 2011 C	2011/12/01	2011/12/08
12426	KBC Fin Products Int'l Ltd. – Ch Mobile Euro Wt Dec 2011 D	2011/12/01	2011/12/08
12416	KBC Fin Products Int'l Ltd. – China Life Eur Put Wt Dec 2011	2011/12/01	2011/12/08
13963	Merrill Lynch Int'l & Co. C.V. – Ch Mobile Eu Put Wt Dec 11F	2011/12/01	2011/12/08
12645	Merrill Lynch Int'l & Co. C.V. – HSBC Euro Wts Dec 2011 D	2011/12/01	2011/12/08
29073	HK Bank – AIA European Warrants Dec 2011	2011/12/02	2011/12/09
13859	J P Morgan SP BV – China Life European Warrants Dec 2011 C	2011/12/02	2011/12/09
12453	KBC Fin Products Int'l Ltd. – BOCL European Wts Dec 2011	2011/12/02	2011/12/09
11975	KBC Fin Products Int'l Ltd. – HKEx European Warrants Dec 11A	2011/12/02	2011/12/09
28029	KBC Fin Products Int'l Ltd. – KECL European Put Wts Dec 2011	2011/12/02	2011/12/09
29493	KBC Fin Products Int'l Ltd. – Lenovo Euro Put Wts Dec 2011	2011/12/02	2011/12/09
29488	KBC Fin Products Int'l Ltd. – Lenovo European Wts Dec 2011	2011/12/02	2011/12/09
29492	KBC Fin Products Int'l Ltd. – Poly European Put Wts Dec 2011	2011/12/02	2011/12/09
29926	Standard Chartered Bank-China Life European Wts Dec 2011 B	2011/12/02	2011/12/09
12366	UBS AG – BYD European Warrants Dec 2011	2011/12/02	2011/12/09
12438	CC Rabobank B.A. – GCL-Poly Energy European Wts Dec 2011	2011/12/05	2011/12/12
12437	CC Rabobank B.A. – Shougang Res European Warrants Dec 2011	2011/12/05	2011/12/12
12498	Citigroup Global Mkt H Inc. – Hutchison Euro Wts Dec 2011	2011/12/05	2011/12/12
10082	Deutsche Bank AG – Nikkei 225 Index Euro Put Wts Dec 2011 C	2011/12/05	2011/12/12
10102	Deutsche Bank AG – Nikkei 225 Index Euro Put Wts Dec 2011 D	2011/12/05	2011/12/12
10078	Deutsche Bank AG – Nikkei 225 Index European Wts Dec 2011 A	2011/12/05	2011/12/12
10098	Deutsche Bank AG – Nikkei 225 Index European Wts Dec 2011 B	2011/12/05	2011/12/12
10076	Goldman Sachs SP (Asia) – N225 Index Euro Put Wts Dec 2011	2011/12/05	2011/12/12
10107	Goldman Sachs SP (Asia) – N225 Index Euro Put Wts Dec 2011 A	2011/12/05	2011/12/12
10074	Goldman Sachs SP (Asia) – N225 Index Euro Wts Dec 2011	2011/12/05	2011/12/12
10105	Goldman Sachs SP (Asia) – N225 Index Euro Wts Dec 2011 B	2011/12/05	2011/12/12
12478	HK Bank – HWL European Warrants Dec 2011	2011/12/05	2011/12/12
12903	J P Morgan Int'l Der. Ltd. – CC Bank European Wts Dec 2011 A	2011/12/05	2011/12/12
13091	KBC Fin Products Int'l Ltd. – CC Bank Euro Wts Dec 2011	2011/12/05	2011/12/12
12553	Merrill Lynch Int'l & Co. C.V. – HKEx Euro Wts Dec 2011 C	2011/12/05	2011/12/12
13198	RB of Scotland N.V. – HWL European Warrants Dec 2011	2011/12/05	2011/12/12
13172	Standard Chartered Bank – CC Bank Euro Warrants Dec 2011 B	2011/12/05	2011/12/12
12476	Standard Chartered Bank – ICBC European Warrants Dec 2011	2011/12/05	2011/12/12
12800	UBS AG – CC Bank European Warrants Dec 2011 A	2011/12/05	2011/12/12
23440	Barclays Bank plc – HSBC European Put Warrants Dec 2011	2011/12/06	2011/12/13
23933	Barclays Bank plc – HSBC European Warrants Dec 2011	2011/12/06	2011/12/13
10111	BNP Paribas Arbit Issu B.V. – EUR/USD European Put Wts Dec11	2011/12/06	2011/12/13
29936	BNP Paribas Arbit Issu B.V. – HKEx European Put Wts Dec 2011	2011/12/06	2011/12/13
28777	BNP Paribas Arbit Issu B.V. – Tencent Holdings Eu Wts Dec 11	2011/12/06	2011/12/13
10113	BNP Paribas Arbit Issu B.V. – USD/YEN European Put Wts Dec 11	2011/12/06	2011/12/13
10112	BNP Paribas Arbit Issu B.V. -EUR/USD European Warrants Dec11	2011/12/06	2011/12/13
10114	BNP Paribas Arbit Issu B.V. -USD/YEN European Warrants Dec11	2011/12/06	2011/12/13
24903	BOCI Asia Ltd. – Agricultural Bk European Warrants Dec 2011	2011/12/06	2011/12/13
28202	BOCI Asia Ltd. – Belle Int'l European Warrants Dec 2011	2011/12/06	2011/12/13
24816	BOCI Asia Ltd. – Ch Agri-Ind European Warrants Dec 2011	2011/12/06	2011/12/13
12652	BOCI Asia Ltd. – HKEx European Put Warrants Dec 2011	2011/12/06	2011/12/13
24714	BOCI Asia Ltd. – HKEx European Warrants Dec 2011	2011/12/06	2011/12/13
11495	CC Rabobank B.A. – BOCL European Warrants Dec 2011	2011/12/06	2011/12/13
17401	CC Rabobank B.A. – CC Bank European Warrants Dec 2011	2011/12/06	2011/12/13
12482	CC Rabobank B.A. – Chow Sang Sang European Warrants Dec 2011	2011/12/06	2011/12/13
29575	CC Rabobank B.A. – COSCO Pacific European Warrants Dec 2011	2011/12/06	2011/12/13
12515	CC Rabobank B.A. – Henganintl European Warrants Dec 2011	2011/12/06	2011/12/13
12480	CC Rabobank B.A. – Hutchison European Warrants Dec 2011	2011/12/06	2011/12/13
12517	CC Rabobank B.A. – Poly HK Inv European Warrants Dec 2011	2011/12/06	2011/12/13
12516	CC Rabobank B.A. – Soho China European Warrants Dec 2011	2011/12/06	2011/12/13
12524	Citigroup Global Mkt H Inc. – Anhui Conch European Wts Dec11	2011/12/06	2011/12/13
12321	Citigroup Global Mkt H Inc. – COSCO Pacific Euro Wts Dec 11	2011/12/06	2011/12/13
12495	Citigroup Global Mkt H Inc. – CPIC European Warrants Dec 11	2011/12/06	2011/12/13
12496	Citigroup Global Mkt H Inc. – Galaxy Ent European Wts Dec11A	2011/12/06	2011/12/13
12497	Citigroup Global Mkt H Inc. – Lenovo European Warrants Dec11	2011/12/06	2011/12/13
12523	Citigroup Global Mkt H Inc. – SPDR Gold T European Wts Dec11	2011/12/06	2011/12/13
17314	Credit Suisse – CC Bank European Warrants Dec 2011	2011/12/06	2011/12/13
13076	Credit Suisse AG – Agricultural Bank European Wts Dec 2011	2011/12/06	2011/12/13
14103	Credit Suisse AG – Agricultural Bank European Wts Dec 2011 A	2011/12/06	2011/12/13

認購期屆滿之衍生權證(2011)(續)

股份代號	認股權證	最後買賣日期	除牌日期
13356	Credit Suisse AG – China Tel European Warrants Dec 2011	2011/12/06	2011/12/13
28372	Credit Suisse AG – CNOOC European Warrants Dec 2011	2011/12/06	2011/12/13
12602	Credit Suisse AG – HKEx European Warrants Dec 2011	2011/12/06	2011/12/13
24584	Credit Suisse AG – HSBC European Put Warrants Dec 2011	2011/12/06	2011/12/13
22971	Credit Suisse AG – HSBC European Wts Dec 2011	2011/12/06	2011/12/13
28277	Deutsche Bank AG – CNOOC European Warrants Dec 2011	2011/12/06	2011/12/13
22378	Deutsche Bank AG – HSBC European Warrants Dec 2011	2011/12/06	2011/12/13
28110	Deutsche Bank AG – KECL European Warrants Dec 2011	2011/12/06	2011/12/13
27943	Goldman Sachs SP (Asia) – Belle Int'l European Wts Dec 2011	2011/12/06	2011/12/13
25735	Goldman Sachs SP (Asia) – HKEx European Warrants Dec 2011 B	2011/12/06	2011/12/13
28592	Goldman Sachs SP (Asia) – HSBC European Warrants Dec 2011	2011/12/06	2011/12/13
11426	HK Bank – GCL-Poly Energy European Warrants Dec 2011	2011/12/06	2011/12/13
11187	J P Morgan SP BV – HKEx European Put Wts Dec 2011	2011/12/06	2011/12/13
24295	J P Morgan SP BV – HSBC European Put Warrants Dec 2011	2011/12/06	2011/12/13
24386	J P Morgan SP BV – HSBC European Warrants Dec 2011	2011/12/06	2011/12/13
24800	KBC Fin Products Int'l Ltd. – BOC HK European Wts Dec 2011	2011/12/06	2011/12/13
13328	KBC Fin Products Int'l Ltd. – Jiangxi Copper Eu Wts Dec 2011	2011/12/06	2011/12/13
11358	KBC Fin Products Int'l Ltd. – New World Euro Put Wt Dec 2011	2011/12/06	2011/12/13
12521	KBC Fin Products Int'l Ltd. – Ping An Euro Put Wts Dec 2011	2011/12/06	2011/12/13
12519	KBC Fin Products Int'l Ltd. – Ping An European Wts Dec 2011	2011/12/06	2011/12/13
27932	Macquarie Bank Ltd. – CM Bank European Warrants Dec 2011	2011/12/06	2011/12/13
23474	Macquarie Bank Ltd. – HSBC European Put Warrants Dec 2011	2011/12/06	2011/12/13
13589	Merrill Lynch Int'l & Co. C.V. – Ag Bk Euro Wts Dec 2011 B	2011/12/06	2011/12/13
29423	Merrill Lynch Int'l & Co. C.V. – AIA European Warrants Dec11	2011/12/06	2011/12/13
25436	Merrill Lynch Int'l & Co. C.V. – BOC HK Euro Wts Dec 2011	2011/12/06	2011/12/13
11810	Merrill Lynch Int'l & Co. C.V. – Ch Mobile Eu Put Wt Dec 11D	2011/12/06	2011/12/13
12993	Merrill Lynch Int'l & Co. C.V. – Ch Telecom Eu Wt Dec 2011 A	2011/12/06	2011/12/13
23479	Merrill Lynch Int'l & Co. C.V. – HKEx Euro Wts Dec 2011 A	2011/12/06	2011/12/13
23453	Merrill Lynch Int'l & Co. C.V. – HSBC Euro Put Wt Dec 2011	2011/12/06	2011/12/13
12872	Merrill Lynch Int'l & Co. C.V. – ICBC European Put Wts Dec11	2011/12/06	2011/12/13
23455	Merrill Lynch Int'l & Co. C.V. – SHK Ppt Euro Wts Dec 2011	2011/12/06	2011/12/13
13064	Nomura Int'l plc – Agricultural Bk Euro Warrants Dec 2011	2011/12/06	2011/12/13
13065	Nomura Int'l plc – Agricultural Bk Euro Warrants Dec 2011 A	2011/12/06	2011/12/13
24489	Nomura Int'l plc – HSBC European Put Warrants Dec 2011	2011/12/06	2011/12/13
29543	Nomura Int'l plc – L' Occitane European Warrants Dec 2011	2011/12/06	2011/12/13
12875	SGA Societe Generale Acceptance N.V. – AGBK Eu Wt Dec 2011	2011/12/06	2011/12/13
12463	SGA Societe Generale Acceptance N.V. – BOCL Eu Wt Dec 2011	2011/12/06	2011/12/13
23023	SGA Societe Generale Acceptance N.V. – Ch Mob Eu Wt Dec2011A	2011/12/06	2011/12/13
28400	SGA Societe Generale Acceptance N.V. – CNOOC Eu Wt Dec 2011	2011/12/06	2011/12/13
24134	SGA Societe Generale Acceptance N.V. – HKEx Eu Wt Dec 2011 A	2011/12/06	2011/12/13
25596	SGA Societe Generale Acceptance N.V. – HKEx Eu Wt Dec 2011 B	2011/12/06	2011/12/13
12348	SGA Societe Generale Acceptance N.V. – HSBC Eu Wt Dec 2011 B	2011/12/06	2011/12/13
27366	SGA Societe Generale Acceptance N.V. – KECL Euro Wts Dec 11	2011/12/06	2011/12/13
12469	SGA Societe Generale Acceptance N.V. – SJM Hold Eu Wt Dec 11	2011/12/06	2011/12/13
14243	SGA Societe Generale Acceptance N.V. – Tencent Eu Wt Dec 11A	2011/12/06	2011/12/13
12805	Standard Chartered Bank – Tencent Hldg European Wts Dec 2011	2011/12/06	2011/12/13
14667	UBS AG – CC Bank European Warrants Dec 2011	2011/12/06	2011/12/13
15870	UBS AG – Ch Molybdenum European Warrants Dec 2011	2011/12/06	2011/12/13
23163	UBS AG – China Mobile European Warrants Dec 2011	2011/12/06	2011/12/13
13304	UBS AG – China Tel European Warrants Dec 2011	2011/12/06	2011/12/13
12654	UBS AG – China Unicom European Warrants Dec 2011	2011/12/06	2011/12/13
29498	UBS AG – CM Bank European Warrants Dec 2011	2011/12/06	2011/12/13
12431	UBS AG – GCL-Poly Energy European Warrants Dec 2011	2011/12/06	2011/12/13
23321	UBS AG – HSBC European Put Warrants Dec 2011	2011/12/06	2011/12/13
28798	UBS AG – KECL European Warrants Dec 2011	2011/12/06	2011/12/13
13908	UBS AG – Shanghai Electric European Warrants Dec 2011	2011/12/06	2011/12/13
12724	UBS AG – Tencent Holdings European Warrants Dec 2011	2011/12/06	2011/12/13
12527	Citigroup Global Mkt H Inc. – Agricultural Bk Eu Wt Dec 2011	2011/12/07	2011/12/14
12868	Merrill Lynch Int'l & Co. C.V. – Ag Bk European Wts Dec 2011	2011/12/07	2011/12/14
27631	Merrill Lynch Int'l & Co. C.V. – HSBC Euro Wts Dec 2011 B	2011/12/07	2011/12/14
12542	UBS AG – China Mobile European Warrants Dec 2011 A	2011/12/07	2011/12/14
29080	CC Rabobank B.A. – C Transmission European Warrants Dec 2011	2011/12/08	2011/12/15
13135	Citigroup Global Mkt H Inc. – CNOOC European Wts Dec 2011 A	2011/12/08	2011/12/15
29519	Goldman Sachs SP (Asia) – A50 China Euro Put Wts Dec 2011	2011/12/08	2011/12/15
11830	HK Bank – PICC European Warrants Dec 2011	2011/12/08	2011/12/15
27704	J P Morgan SP BV – Shimao Property European Wts Dec 2011	2011/12/08	2011/12/15
29782	Macquarie Bank Ltd. – Alibaba European Warrants Dec 2011	2011/12/08	2011/12/15
28146	Macquarie Bank Ltd. – China Overseas European Wts Dec 2011	2011/12/08	2011/12/15
28942	Macquarie Bank Ltd. – Shimao Ppt European Warrants Dec 2011	2011/12/08	2011/12/15
12776	Merrill Lynch Int'l & Co. C.V. – CNOOC European Wts Dec 2011	2011/12/08	2011/12/15
27461	Nomura Int'l plc – Chi Res Land European Warrants Dec 2011	2011/12/08	2011/12/15
26414	SGA Societe Generale Acceptance N.V. – A50 Ch Eu Wt Dec 11A	2011/12/08	2011/12/15
12878	SGA Societe Generale Acceptance N.V. – CCB Eur Wt Dec 2011 B	2011/12/08	2011/12/15
13086	Standard Chartered Bank – CNOOC European Warrants Dec 2011	2011/12/08	2011/12/15
12799	UBS AG – BYD European Warrants Dec 2011 B	2011/12/08	2011/12/15
11272	BOCI Asia Ltd. – Tracker Fund European Put Warrants Dec 2011	2011/12/09	2011/12/16
12565	HK Bank – BOCL European Warrants Dec 2011	2011/12/09	2011/12/16
11968	KBC Fin Products Int'l Ltd. – China Life Euro Wts Dec 2011	2011/12/09	2011/12/16
29377	KBC Fin Products Int'l Ltd. – China Unicom Eur Put Wts Dec11	2011/12/09	2011/12/16
11675	KBC Fin Products Int'l Ltd. – HKEx European Warrants Dec 11	2011/12/09	2011/12/16
12392	KBC Fin Products Int'l Ltd. – HSBC European Wts Dec 2011 B	2011/12/09	2011/12/16
13132	KBC Fin Products Int'l Ltd. – Hutchison Euro Wts Dec 2011	2011/12/09	2011/12/16
28022	KBC Fin Products Int'l Ltd. – KECL European Wts Dec 2011	2011/12/09	2011/12/16
13186	KBC Fin Products Int'l Ltd. – Tencent Holdings Eu Wt Dec 2011B	2011/12/09	2011/12/16
29883	Macquarie Bank Ltd. – KECL European Warrants Dec 2011	2011/12/09	2011/12/16
12867	Merrill Lynch Int'l & Co. C.V. – ICBC European Wts Dec 2011A	2011/12/09	2011/12/16
13148	CC Rabobank B.A. – CC Bank European Warrants Dec 2011 A	2011/12/12	2011/12/19

認購期屆滿之衍生權證(2011)(續)

股份代號	認股權證	最後買賣日期	除牌日期
29351	CC Rabobank B.A. – HKEx European Warrants Dec 2011A	2011/12/12	2011/12/19
27568	HK Bank – CM Bank European Warrants Dec 2011	2011/12/12	2011/12/19
11007	HK Bank – CNBM European Warrants Dec 2011	2011/12/12	2011/12/19
11964	HK Bank – ICBC European Put Warrants Dec 2011	2011/12/12	2011/12/19
12382	HK Bank –BYD European Warrants Dec 2011	2011/12/12	2011/12/19
13096	KBC Fin Products Int'l Ltd. – ICBC Euro Put Wts Dec 2011	2011/12/12	2011/12/19
12595	Macquarie Bank Ltd. – CC Bank European Put Warrants Dec 2011	2011/12/12	2011/12/19
12591	Macquarie Bank Ltd. – CC Bank European Warrants Dec 2011	2011/12/12	2011/12/19
12593	Macquarie Bank Ltd. – Maanshan Iron European Wts Dec 2011	2011/12/12	2011/12/19
12691	Merrill Lynch Int'l & Co. C.V. – HKEx Eur Put Wts Dec 2011 D	2011/12/12	2011/12/19
12760	Nomura Int'l plc – CC Bank European Put Warrants Dec 2011	2011/12/12	2011/12/19
12753	Nomura Int'l plc – CC Bank European Warrants Dec 2011	2011/12/12	2011/12/19
12754	Nomura Int'l plc –CITIC Bank European Warrants Dec 2011	2011/12/12	2011/12/19
28509	RB of Scotland N.V. – CNOOC European Warrants Dec 2011	2011/12/12	2011/12/19
23114	Barclays Bank plc – China Mobile European Wts Dec 2011	2011/12/13	2011/12/20
11952	Barclays Bank plc – HSBC European Warrants Dec 2011 A	2011/12/13	2011/12/20
25092	BOCI Asia Ltd. – China Mengniu European Warrants Dec 2011	2011/12/13	2011/12/20
28134	BOCI Asia Ltd. – CNOOC European Warrants Dec 2011	2011/12/13	2011/12/20
12988	BOCI Asia Ltd. – HKEx European Warrants Dec 2011 A	2011/12/13	2011/12/20
22695	BOCI Asia Ltd. – HSBC European Warrants Dec 2011	2011/12/13	2011/12/20
29429	CC Rabobank B.A. – CNOOC European Warrants Dec 2011	2011/12/13	2011/12/20
17069	CC Rabobank B.A. – HSBC European Warrants Dec 2011	2011/12/13	2011/12/20
29324	CC Rabobank B.A. – SHK Ppt European Warrants Dec 2011	2011/12/13	2011/12/20
12534	CC Rabobank B.A. – Ting Yi European Warrants Dec 2011	2011/12/13	2011/12/20
11502	CC Rabobank B.A. – Westchinacement European Warrants Dec 11	2011/12/13	2011/12/20
26090	Citigroup Global Mkt H Inc. – A50 China Euro Wts Dec 2011	2011/12/13	2011/12/20
11503	Citigroup Global Mkt H Inc. – BBMG European Warrants Dec 11	2011/12/13	2011/12/20
26394	Citigroup Global Mkt H Inc. – CMOG European Warrants Dec 11	2011/12/13	2011/12/20
13255	Citigroup Global Mkt H Inc. – ICBC European Wts Dec 2011 A	2011/12/13	2011/12/20
23759	Citigroup Global Mkt H Inc. – Swrie Pacific A Euro Wts Dec11	2011/12/13	2011/12/20
11222	Citigroup Global Mkt H Inc. – Yanzhou Coal Euro Put Wt Dec11	2011/12/13	2011/12/20
11962	Credit Suisse AG – ChiUnicom European Warrants Dec 2011 A	2011/12/13	2011/12/20
13800	Credit Suisse AG – Hutchison European Warrants Dec 2011 A	2011/12/13	2011/12/20
13156	Credit Suisse AG – ICBC European Warrants Dec 2011	2011/12/13	2011/12/20
12581	Credit Suisse AG – Lonking European Warrants Dec 2011	2011/12/13	2011/12/20
12714	Credit Suisse AG – PICC European Warrants Dec 2011	2011/12/13	2011/12/20
27695	Credit Suisse AG – Ping An European Warrants Dec 2011	2011/12/13	2011/12/20
12579	Credit Suisse AG – Zoomlion European Warrants Dec 2011	2011/12/13	2011/12/20
26391	Deutsche Bank AG – Zijin Mining European Warrants Dec 2011	2011/12/13	2011/12/20
26223	Deutsche Bank AG – Ch LongYuan European Warrants Dec 2011 B	2011/12/13	2011/12/20
25500	Deutsche Bank AG – China Agri European Warrants Dec 2011 A	2011/12/13	2011/12/20
22892	Deutsche Bank AG – China Mobile European Warrants Dec 2011	2011/12/13	2011/12/20
28416	Deutsche Bank AG – COSCO Pacific European Warrants Dec 2011	2011/12/13	2011/12/20
27577	Goldman Sachs SP (Asia) – KECL European Warrants Dec 2011	2011/12/13	2011/12/20
28631	Goldman Sachs SP (Asia) –Ch Overseas European Warrants Dec11	2011/12/13	2011/12/20
12611	HK Bank – Agricultural Bank European Warrants Dec 2011	2011/12/13	2011/12/20
13999	HK Bank – China Tel European Warrants Dec 2011	2011/12/13	2011/12/20
29654	HK Bank – Foxconn European Warrants Dec 2011	2011/12/13	2011/12/20
12891	J P Morgan SP BV – Hutchison European Warrants Dec 2011	2011/12/13	2011/12/20
12895	J P Morgan SP BV – ICBC European Warrants Dec 2011	2011/12/13	2011/12/20
25793	J P Morgan SP BV – Zijin Mining European Warrants Dec 2011 A	2011/12/13	2011/12/20
11232	KBC Fin Products Int'l Ltd. – A50 Ch Euro Wts Dec 2011	2011/12/13	2011/12/20
13100	KBC Fin Products Int'l Ltd. – Agricultural Bk Eu Wt Dec2011B	2011/12/13	2011/12/20
13225	KBC Fin Products Int'l Ltd. – HSBC Euro Put Wts Dec 2011 D	2011/12/13	2011/12/20
12613	Macquarie Bank Ltd. – CITIC Bank European Warrants Dec 2011	2011/12/13	2011/12/20
29331	Macquarie Bank Ltd. – LOccitane European Warrants Dec 2011	2011/12/13	2011/12/20
29389	Merrill Lynch Int'l & Co. C.V. – A50 China Eur Wt Dec 2011	2011/12/13	2011/12/20
11986	Merrill Lynch Int'l & Co. C.V. – Ch Life Eur Put Wt Dec 2011	2011/12/13	2011/12/20
11806	Merrill Lynch Int'l & Co. C.V. – Ch Mobile Eur Wt Dec 2011 C	2011/12/13	2011/12/20
14381	Merrill Lynch Int'l & Co. C.V. – Ch Telecom Eur Wt Dec 2011	2011/12/13	2011/12/20
11447	Merrill Lynch Int'l & Co. C.V. – CM Bank Euro Wts Dec 2011	2011/12/13	2011/12/20
28983	Merrill Lynch Int'l & Co. C.V. – HKEx Eur Put Wts Dec 2011	2011/12/13	2011/12/20
22219	Merrill Lynch Int'l & Co. C.V. – HS Bank Euro Put Wts Dec 11	2011/12/13	2011/12/20
13786	Merrill Lynch Int'l & Co. C.V. – Hutchison Eur Wt Dec 2011 A	2011/12/13	2011/12/20
13541	Merrill Lynch Int'l & Co. C.V. – Hutchison Euro Wt Dec 2011	2011/12/13	2011/12/20
12866	Merrill Lynch Int'l & Co. C.V. – ICBC European Wts Dec 2011	2011/12/13	2011/12/20
13644	Merrill Lynch Int'l & Co. C.V. – Minsheng Bk Eu Wts Dec 2011	2011/12/13	2011/12/20
13789	Merrill Lynch Int'l & Co. C.V. – SHK Ppt Euro Wts Dec 2011 A	2011/12/13	2011/12/20
28843	Merrill Lynch Int'l & Co. C.V. – Sinopec Euro Wts Dec 2011	2011/12/13	2011/12/20
25344	Merrill Lynch Int'l & Co. C.V. – Tencent Euro Wts Dec 2011	2011/12/13	2011/12/20
11717	Merrill Lynch Int'l & Co. C.V. – Wharf European Wts Dec11	2011/12/13	2011/12/20
13783	Merrill Lynch Int'l & Co. C.V. –CK(H) Euro Put Wts Dec 2011	2011/12/13	2011/12/20
29762	Nomura Int'l plc – BOCL European Warrants Dec 2011	2011/12/13	2011/12/20
29749	Nomura Int'l plc – Ch Com Service European Warrants Dec 2011	2011/12/13	2011/12/20
11470	Nomura Int'l plc – China Telecom European Warrants Dec 2011	2011/12/13	2011/12/20
29761	Nomura Int'l plc – CPIC European Warrants Dec 2011	2011/12/13	2011/12/20
21597	Nomura Int'l plc – HSBC European Warrants Dec 2011	2011/12/13	2011/12/20
13068	Nomura Int'l plc – ICBC European Warrants Dec 2011 A	2011/12/13	2011/12/20
29541	Nomura Int'l plc – Xinyi Glass European Put Wts Dec 2011	2011/12/13	2011/12/20
11169	RB of Scotland N.V. – A50 China European Warrants Dec 2011	2011/12/13	2011/12/20
13753	RB of Scotland N.V. – Ping An European Warrants Dec 2011	2011/12/13	2011/12/20
13851	SGA Societe Generale Acceptance N.V. – CLife Eu Wt Dec 2011C	2011/12/13	2011/12/20
11698	SGA Societe Generale Acceptance N.V. – HKEx Eu Wt Dec 2011 C	2011/12/13	2011/12/20
23097	SGA Societe Generale Acceptance N.V. – HSBC Eu Put Wt Dec 11	2011/12/13	2011/12/20
22462	SGA Societe Generale Acceptance N.V. – HSBC Eu Wt Dec 2011	2011/12/13	2011/12/20
13551	SGA Societe Generale Acceptance N.V. – HWL Eur Wt Dec 2011 A	2011/12/13	2011/12/20
28295	SGA Societe Generale Acceptance N.V. – Ping An Eu Wt Dec 11	2011/12/13	2011/12/20

認購期屆滿之衍生權證(2011)(續)

股份代號	認股權證	最後買賣日期	除牌日期
25672	SGA Societe Generale Acceptance N.V. – SHK P Eu Wt Dec 2011A	2011/12/13	2011/12/20
25845	SGA Societe Generale Acceptance N.V. – SHK P Eu Wt Dec 2011B	2011/12/13	2011/12/20
27166	SGA Societe Generale Acceptance NV-New World Dev Eu Wt Dec11	2011/12/13	2011/12/20
13221	Standard Chartered Bank – ICBC European Warrants Dec 2011 B	2011/12/13	2011/12/20
27883	Standard Chartered Bank – Ping An European Warrants Dec 2011	2011/12/13	2011/12/20
27113	Standard Chartered Bank – SHK P European Warrants Dec 2011	2011/12/13	2011/12/20
12618	UBS AG – Agricultural Bank European Warrants Dec 2011	2011/12/13	2011/12/20
12617	UBS AG – BYD European Warrants Dec 2011 A	2011/12/13	2011/12/20
28122	UBS AG – CNOOC European Warrants Dec 2011	2011/12/13	2011/12/20
15550	UBS AG – HSBC European Warrants Dec 2011	2011/12/13	2011/12/20
12583	UBS AG – ICBC European Warrants Dec 2011	2011/12/13	2011/12/20
27651	UBS AG – Ping An European Warrants Dec 2011	2011/12/13	2011/12/20
26493	UBS AG – SHK Ppt European Warrants Dec 2011	2011/12/13	2011/12/20
13732	CC Rabobank B.A. – Minsheng Bank European Wts Dec 2011	2011/12/14	2011/12/21
12633	Credit Suisse – Cheung Kong European Put Warrants Dec 2011	2011/12/14	2011/12/21
11741	Credit Suisse AG – ChiUnicom European Warrants Dec 2011	2011/12/14	2011/12/21
12764	Credit Suisse AG – HKEx European Warrants Dec 2011 A	2011/12/14	2011/12/21
12634	Credit Suisse AG – SHK Ppt European Put Warrants Dec 2011	2011/12/14	2011/12/21
12631	Credit Suisse AG – SHK Ppt European Warrants Dec 2011	2011/12/14	2011/12/21
11390	HK Bank – China Life European Warrants Dec 2011	2011/12/14	2011/12/21
11341	HK Bank – Lonking European Warrants Dec 2011	2011/12/14	2011/12/21
27881	J P Morgan SP BV – Zijin Mining European Warrants Dec 2011 B	2011/12/14	2011/12/21
29567	KBC Fin Products Int'l Ltd. – Ch Mobile Eu Put Wt Dec 2011 B	2011/12/14	2011/12/21
29448	KBC Fin Products Int'l Ltd. – CITIC P European Wts Dec 2011	2011/12/14	2011/12/21
11793	KBC Fin Products Int'l Ltd. – SHK Ppt Euro Put Wts Dec 2011	2011/12/14	2011/12/21
24703	Macquarie Bank Ltd. – China Agri European Warrants Dec 2011	2011/12/14	2011/12/21
13452	Macquarie Bank Ltd. – Minsheng Bank European Wts Dec 2011	2011/12/14	2011/12/21
25024	Merrill Lynch Int'l & Co. C.V. – Ch Mobile Eu Put Wt Dec 11B	2011/12/14	2011/12/21
12994	Merrill Lynch Int'l & Co. C.V. – ChiUnicom Eu Wts Dec 2011 A	2011/12/14	2011/12/21
12551	Merrill Lynch Int'l & Co. C.V. – Sinopec Euro Wts Dec 2011 A	2011/12/14	2011/12/21
29757	Nomura Int'l plc – CSR European Warrants Dec 2011	2011/12/14	2011/12/21
13069	Nomura Int'l plc – ICBC European Warrants Dec 2011 B	2011/12/14	2011/12/21
13071	Nomura Int'l plc – Minsheng Bank European Warrants Dec 2011	2011/12/14	2011/12/21
25739	BNP Paribas Arbit Issu B.V. –SHK Ppt European Warrants Dec11	2011/12/15	2011/12/22
13201	Credit Suisse AG – Anhui Conch European Warrants Dec 2011	2011/12/15	2011/12/22
13075	Credit Suisse AG – CC Bank European Warrants Dec 2011 A	2011/12/15	2011/12/22
25601	Deutsche Bank AG – China Mobile European Put Wts Dec 2011	2011/12/15	2011/12/22
26918	HK Bank – A50 China European Put Warrants Dec 2011	2011/12/15	2011/12/22
24762	HK Bank – Ch LongYuan European Warrants Dec 2011 A	2011/12/15	2011/12/22
27731	J P Morgan SP BV – China Mob European Put Warrants Dec 2011	2011/12/15	2011/12/22
13092	KBC Fin Products Int'l Ltd. – CC Bank Euro Wts Dec 2011 A	2011/12/15	2011/12/22
23803	KBC Fin Products Int'l Ltd. – Ch Mobile Eu Put Wt Dec 2011 A	2011/12/15	2011/12/22
29913	KBC Fin Products Int'l Ltd. – China Coal Euro Wts Dec 2011	2011/12/15	2011/12/22
11674	KBC Fin Products Int'l Ltd. – CNOOC European Wts Dec 2011	2011/12/15	2011/12/22
23511	Merrill Lynch Int'l & Co. C.V. – Ch Mobile Eu Put Wt Dec 11A	2011/12/15	2011/12/22
28227	Merrill Lynch Int'l & Co. C.V. – Ping An Euro Wts Dec 2011	2011/12/15	2011/12/22
24308	RB of Scotland N.V. – China Mobile European Put Wts Dec11	2011/12/15	2011/12/22
26415	SGA Societe Generale Acceptance N.V. – A50 Ch Eu Wt Dec 11B	2011/12/15	2011/12/22
27158	SGA Societe Generale Acceptance N.V. – Alibaba Eu Wts Dec 11	2011/12/15	2011/12/22
27595	SGA Societe Generale Acceptance N.V. – BBMG Euro Wts Dec 11	2011/12/15	2011/12/22
12635	SGA Societe Generale Acceptance N.V. – BYD Eu Wt Dec 2011	2011/12/15	2011/12/22
29919	SGA Societe Generale Acceptance N.V. – CCoal Eur Wt Dec 2011	2011/12/15	2011/12/22
11818	SGA Societe Generale Acceptance N.V. – CHALCO Eu Wt Dec 2011	2011/12/15	2011/12/22
11022	SGA Societe Generale Acceptance N.V. – CMB Euro Wts Dec 2011	2011/12/15	2011/12/22
24997	SGA Societe Generale Acceptance N.V. – CMob Eu Put Wt Dec 11	2011/12/15	2011/12/22
29475	SGA Societe Generale Acceptance N.V. – CNBM Euro Wts Dec2011	2011/12/15	2011/12/22
28723	SGA Societe Generale Acceptance N.V. – CPAir Eur Wt Dec 2011	2011/12/15	2011/12/22
29549	SGA Societe Generale Acceptance N.V. – CSR Euro Wts Dec 2011	2011/12/15	2011/12/22
12468	SGA Societe Generale Acceptance N.V. – Lonking Euro Wt Dec11	2011/12/15	2011/12/22
27167	SGA Societe Generale Acceptance N.V. – PICC P&C Eu Wt Dec 11	2011/12/15	2011/12/22
25852	SGA Societe Generale Acceptance N.V. – SHKP Eu Put Wt Dec 11	2011/12/15	2011/12/22
13145	SGA Societe Generale Acceptance N.V. – Tencent Eu Wt Dec2011	2011/12/15	2011/12/22
28998	SGA Societe Generale Acceptance N.V.-Belle Int'l Eu Wt Dec11	2011/12/15	2011/12/22
26588	SGA Societe Generale Acceptance N.V.-Ch LongYuan Eu Wt Dec11	2011/12/15	2011/12/22
27220	SGA Societe Generale Acceptance N.V.-Ch Overseas Eu Wt Dec11	2011/12/15	2011/12/22
27212	SGA Societe Generale Acceptance N.V.-Shimao Ppt Eu Wt Dec 11	2011/12/15	2011/12/22
28726	SGA Societe Generale Acceptance N.V.-C Transmiss Eu Wt Dec 11	2011/12/15	2011/12/22
27161	SGA Societe Generale Acceptance N.V.-Chi Res Land Eu Wt Dec11	2011/12/15	2011/12/22
11245	Standard Chartered Bank – A50 China European Warrants Dec 11	2011/12/15	2011/12/22
13048	UBS AG – China Life European Warrants Dec 2011 A	2011/12/15	2011/12/22
13638	UBS AG – Tencent Holdings European Warrants Dec 2011 A	2011/12/15	2011/12/22
11106	BNP Paribas Arbit Issu B.V. – China Overseas Eur Wt Dec 2011	2011/12/16	2011/12/23
27511	Credit Suisse AG – Ch Comm Cons European Warrants Dec 2011	2011/12/16	2011/12/23
13357	Credit Suisse AG – China Mobile European Warrants Dec 2011 A	2011/12/16	2011/12/23
29399	HK Bank – Dongfeng Motor European Warrants Dec 2011	2011/12/16	2011/12/23
12675	HK Bank – ICBC European Warrants Dec 2011	2011/12/16	2011/12/23
27610	HK Bank – KECL European Warrants Dec 2011	2011/12/16	2011/12/23
27790	J P Morgan SP BV – Ch Comm Cons European Warrants Dec 2011	2011/12/16	2011/12/23
13089	KBC Fin Products Int'l Ltd. – HKEx Euro Warrants Dec 2011 B	2011/12/16	2011/12/23
12520	KBC Fin Products Int'l Ltd. – Ping An European Wts Dec 2011A	2011/12/16	2011/12/23
24231	Macquarie Bank Ltd. – Lee & Man Paper European Wts Dec 2011	2011/12/16	2011/12/23
22216	Merrill Lynch Int'l & Co. C.V. – HSBC Euro Wts Dec 2011 A	2011/12/16	2011/12/23
12723	UBS AG – HKEx European Warrants Dec 2011 D	2011/12/16	2011/12/23
29237	Bank of East Asia – AIA European Warrants Dec 2011	2011/12/19	2011/12/28
28720	Bank of East Asia – BOCHK European Put Warrants Dec 2011	2011/12/19	2011/12/28
28268	Bank of East Asia – China Overseas European Warrants Dec 11	2011/12/19	2011/12/28
28717	Bank of East Asia – CITIC Pacific European Warrants Dec 2011	2011/12/19	2011/12/28

認購期屆滿之衍生權證(2011)(續)

股份代號	認股權證	最後買賣日期	除牌日期
28267	Bank of East Asia – CNOOC European Warrants Dec 2011	2011/12/19	2011/12/28
28269	Bank of East Asia – HKEx European Warrants Dec 2011	2011/12/19	2011/12/28
28270	Bank of East Asia – JIANC European Warrants Dec 2011	2011/12/19	2011/12/28
28718	Bank of East Asia – Tencent Holdings European Warrants Dec11	2011/12/19	2011/12/28
18045	BNP Paribas Arbit Issu B.V. – China Tel Euro Wts Dec 2011	2011/12/19	2011/12/28
24715	BOCI Asia Ltd. – KECL European Warrants Dec 2011	2011/12/19	2011/12/28
11490	BOCI Asia Ltd. – Tencent Holdings European Warrants Dec 2011	2011/12/19	2011/12/28
24117	CC Rabobank B.A. – Ch Mobile European Put Wts Dec 2011	2011/12/19	2011/12/28
11005	CC Rabobank B.A. – Tencent Holdings European Wts Dec 2011	2011/12/19	2011/12/28
11221	Citigroup Global Mkt H Inc. – Ch Overseas Euro Put Wt Dec11	2011/12/19	2011/12/28
11130	Citigroup Global Mkt H Inc. – Ch Overseas Euro Wts Dec 2011	2011/12/19	2011/12/28
12408	Citigroup Global Mkt H Inc. – CNOOC European Wts Dec 2011	2011/12/19	2011/12/28
13080	Citigroup Global Mkt H Inc. – HKEx European Wts Dec 2011 A	2011/12/19	2011/12/28
11190	Citigroup Global Mkt H Inc. – SHK Ppt Euro Put Wts Dec 2011	2011/12/19	2011/12/28
23896	Credit Suisse AG – China Mobile European Put Warrants Dec 11	2011/12/19	2011/12/28
12721	Credit Suisse AG – EvergrandeEuropean Warrants Dec 2011	2011/12/19	2011/12/28
25707	Credit Suisse AG – Zijin Mining European Warrants Dec 2011	2011/12/19	2011/12/28
27574	HK Bank – Zijin Mining European Warrants Dec 2011	2011/12/19	2011/12/28
12889	J P Morgan SP BV – China Life European Warrants Dec 2011 A	2011/12/19	2011/12/28
13858	J P Morgan SP BV – China Life European Warrants Dec 2011 B	2011/12/19	2011/12/28
12917	J P Morgan SP BV – Esprit European Wts Dec 2011	2011/12/19	2011/12/28
13431	KBC Fin Products Int'l Ltd. – BYD European Warrants Dec 2011	2011/12/19	2011/12/28
24576	KBC Fin Products Int'l Ltd. – HS Bank European Wts Dec 2011	2011/12/19	2011/12/28
12699	Macquarie Bank Ltd. – Hunan Nonferrous European Wts Dec 2011	2011/12/19	2011/12/28
12698	Macquarie Bank Ltd. – ZTE European Warrants Dec 2011	2011/12/19	2011/12/28
14002	Merrill Lynch Int'l & Co. C.V. – Hutchison Eur Wt Dec 2011 B	2011/12/19	2011/12/28
13060	Nomura Int'l plc – CC Bank European Warrants Dec 2011 A	2011/12/19	2011/12/28
13067	Nomura Int'l plc – ICBC European Warrants Dec 2011	2011/12/19	2011/12/28
29532	Nomura Int'l plc – Tingyi European Warrants Dec 2011	2011/12/19	2011/12/28
12812	UBS AG – CC Bank European Warrants Dec 2011 B	2011/12/19	2011/12/28
13694	UBS AG – China Shenhua European Warrants Dec 2011	2011/12/19	2011/12/28
13110	UBS AG – CNOOC European Warrants Dec 2011 A	2011/12/19	2011/12/28
12725	UBS AG – SPDR Gold Trust European Warrants Dec 2011	2011/12/19	2011/12/28
12316	Barclays Bank plc – CC Bank European Put Warrants Dec 2011	2011/12/20	2011/12/29
25897	Barclays Bank plc – Ch LongYuan European Warrants Dec 2011	2011/12/20	2011/12/29
13022	Barclays Bank plc – China Life European Warrants Dec 2011	2011/12/20	2011/12/29
12317	Barclays Bank plc – China Mobile European Put Wts Dec 2011	2011/12/20	2011/12/29
11955	Barclays Bank plc – CNOOC European Put Warrants Dec 2011	2011/12/20	2011/12/29
27885	Barclays Bank plc – CNOOC European Warrants Dec 2011	2011/12/20	2011/12/29
12315	Barclays Bank plc – CPIC European Warrants Dec 2011	2011/12/20	2011/12/29
26210	Barclays Bank plc – SHK Ppt European Put Warrants Dec 2011	2011/12/20	2011/12/29
12313	Barclays Bank plc – SJM Holdings European Warrants Dec 2011	2011/12/20	2011/12/29
29088	BOCI Asia Ltd. – A50 China European Warrants Dec 2011	2011/12/20	2011/12/29
28097	BOCI Asia Ltd. – Ch Overseas European Warrants Dec 2011	2011/12/20	2011/12/29
28133	BOCI Asia Ltd. – CM Bank European Warrants Dec 2011	2011/12/20	2011/12/29
12653	BOCI Asia Ltd. – HSBC European Put Warrants Dec 2011	2011/12/20	2011/12/29
28099	BOCI Asia Ltd. – Zijin Mining European Warrants Dec 2011	2011/12/20	2011/12/29
13124	CC Rabobank B.A. – Esprit European Warrants Dec 2011 A	2011/12/20	2011/12/29
23844	Citigroup Global Mkt H Inc. – HS Bank European Wts Dec 2011	2011/12/20	2011/12/29
26875	Citigroup Global Mkt H Inc. – Ping An Euro Wts Dec 2011	2011/12/20	2011/12/29
21923	Citigroup Global Mkt H Inc. – Yue Yuen Ind European Wt Dec11	2011/12/20	2011/12/29
13158	Credit Suisse AG – BOCL European Warrants Dec 2011 A	2011/12/20	2011/12/29
26266	Deutsche Bank AG – BBMG European Warrants Dec 2011	2011/12/20	2011/12/29
25073	Deutsche Bank AG – Ch LongYuan European Warrants Dec 2011 A	2011/12/20	2011/12/29
23261	Deutsche Bank AG – HSBC European Put Warrants Dec 2011	2011/12/20	2011/12/29
25748	Deutsche Bank AG – SHK Ppt European Warrants Dec 2011	2011/12/20	2011/12/29
25846	HK Bank – A50 China European Warrants Dec 2011	2011/12/20	2011/12/29
25719	HK Bank – Ch LongYuan European Warrants Dec 2011 B	2011/12/20	2011/12/29
12787	HK Bank – China Shenhua European Warrants Dec 2011	2011/12/20	2011/12/29
28810	HK Bank – CPIC European Warrants Dec 2011	2011/12/20	2011/12/29
12672	HK Bank – Maanshan Iron European Warrants Dec 2011	2011/12/20	2011/12/29
12786	HK Bank – Minsheng Bank European Warrants Dec 2011	2011/12/20	2011/12/29
12803	HK Bank – Sinopec Corp European Warrants Dec 2011	2011/12/20	2011/12/29
12737	HK Bank – SJM Holdings European Warrants Dec 2011	2011/12/20	2011/12/29
29356	HK Bank – Yurun Food European Warrants Dec 2011	2011/12/20	2011/12/29
25175	HK Bank – Zhaojin Mining European Warrants Dec 2011	2011/12/20	2011/12/29
25792	J P Morgan SP BV – A50 China European Warrants Dec 2011	2011/12/20	2011/12/29
13427	J P Morgan SP BV – Sinopec Corp European Warrants Dec 2011	2011/12/20	2011/12/29
13095	KBC Fin Products Int'l Ltd. – CC Bank Euro Put Wt Dec 2011	2011/12/20	2011/12/29
29917	KBC Fin Products Int'l Ltd. – China Coal Euro Put Wts Dec 11	2011/12/20	2011/12/29
25533	Macquarie Bank Ltd. – New World Dev European Wts Dec 2011	2011/12/20	2011/12/29
25492	Macquarie Bank Ltd. – SHK Ppt European Warrants Dec 2011	2011/12/20	2011/12/29
12643	Merrill Lynch Int'l & Co. C.V. – China Life Eu Wt Dec 2011 A	2011/12/20	2011/12/29
12995	Merrill Lynch Int'l & Co. C.V. – ChiUnicom Eu Wts Dec 2011 B	2011/12/20	2011/12/29
22213	Merrill Lynch Int'l & Co. C.V. – HS Bank Euro Wts Dec 2011	2011/12/20	2011/12/29
12648	Merrill Lynch Int'l & Co. C.V. – Tencent Euro Wts Dec 2011 A	2011/12/20	2011/12/29
13388	Nomura Int'l plc – China Shenhua European Warrants Dec 2011	2011/12/20	2011/12/29
13072	Nomura Int'l plc – CPIC European Warrants Dec 2011 A	2011/12/20	2011/12/29
12749	Nomura Int'l plc – JIANC European Warrants Dec 2011	2011/12/20	2011/12/29
12750	Nomura Int'l plc – Sinopec European Warrants Dec 2011	2011/12/20	2011/12/29
13375	Nomura Int'l plc – Henderson Land Dev Euro Warrants Dec 2011	2011/12/20	2011/12/29
13153	RB of Scotland N.V. – CNOOC European Warrants Dec 2011 A	2011/12/20	2011/12/29
10115	RB of Scotland N.V. – Gold European Put Warrants Dec 2011	2011/12/20	2011/12/29
25331	RB of Scotland N.V. – SHK P European Warrants Dec 2011	2011/12/20	2011/12/29
12877	SGA Societe Generale Acceptance N.V. – CCB Eur Wt Dec 2011 A	2011/12/20	2011/12/29
27119	SGA Societe Generale Acceptance N.V. – CCCCL Eu Wt Dec 2011A	2011/12/20	2011/12/29
27255	SGA Societe Generale Acceptance N.V. – CCCCL Eu Wt Dec 2011B	2011/12/20	2011/12/29

認購期屆滿之衍生權證(2011)(續)

股份代號	認股權證	最後買賣日期	除牌日期
29300	SGA Societe Generale Acceptance N.V. – Ch Mob Eu Wt Dec 11B	2011/12/20	2011/12/29
12880	SGA Societe Generale Acceptance N.V. – CLife Eu Wt Dec 2011B	2011/12/20	2011/12/29
11699	SGA Societe Generale Acceptance N.V. – CNOOC Eu Wt Dec 2011A	2011/12/20	2011/12/29
12874	SGA Societe Generale Acceptance N.V. – HWL Eur Wt Dec 2011	2011/12/20	2011/12/29
13718	SGA Societe Generale Acceptance N.V. – ICBC Eu Wt Dec 2011	2011/12/20	2011/12/29
11579	SGA Societe Generale Acceptance N.V.-ChiUnicom Eu Wts Dec 11	2011/12/20	2011/12/29
12719	Standard Chartered Bank – ICBC European Warrants Dec 2011 A	2011/12/20	2011/12/29
25705	UBS AG – Ch LongYuan European Warrants Dec 2011	2011/12/20	2011/12/29
12769	UBS AG – China Life European Warrants Dec 2011	2011/12/20	2011/12/29
12771	UBS AG – Hutchison European Warrants Dec 2011	2011/12/20	2011/12/29
12802	UBS AG – Hutchison European Warrants Dec 2011 A	2011/12/20	2011/12/29
12659	UBS AG – ICBC European Warrants Dec 2011 A	2011/12/20	2011/12/29
13661	UBS AG – Tencent Holdings European Warrants Dec 2011 B	2011/12/20	2011/12/29
12311	Barclays Bank plc – ChiUnicom European Warrants Dec 2011	2011/12/21	2011/12/30
11608	Barclays Bank plc – HSI European Warrants Dec 2011	2011/12/21	2011/12/30
13217	Barclays Bank plc – HSI European Warrants Dec 2011 A	2011/12/21	2011/12/30
27850	BNP Paribas Arbit Issu B.V. – HSCEI European Wts Dec 2011	2011/12/21	2011/12/30
12330	BNP Paribas Arbit Issu B.V. – HSI Euro Put Wts Dec 2011	2011/12/21	2011/12/30
27705	BNP Paribas Arbit Issu B.V. – HSI European Wts Dec 2011	2011/12/21	2011/12/30
23725	BOCI Asia Ltd. – HS Bank European Warrants Dec 2011	2011/12/21	2011/12/30
12379	BOCI Asia Ltd. – HSI European Warrants Dec 2011	2011/12/21	2011/12/30
29428	CC Rabobank B.A. – AIA European Warrants Dec 2011	2011/12/21	2011/12/30
12559	CC Rabobank B.A. – Ch Rongsheng European Warrants Dec 2011 A	2011/12/21	2011/12/30
29181	CC Rabobank B.A. – CSR European Warrants Dec 2011 B	2011/12/21	2011/12/30
23786	CC Rabobank B.A. – CSR European Warrants Dec 2011A	2011/12/21	2011/12/30
11719	CC Rabobank B.A. – Esprit European Warrants Dec 2011	2011/12/21	2011/12/30
29820	CC Rabobank B.A. – HKEx European Warrants Dec 2011 B	2011/12/21	2011/12/30
11348	CC Rabobank B.A. – SJM Holdings European Warrants Dec 2011	2011/12/21	2011/12/30
28540	Citigroup Global Mkt H Inc. – CITIC Pacific Eu Wt Dec 2011	2011/12/21	2011/12/30
11831	Citigroup Global Mkt H Inc. – HSCEI Euro Put Wts Dec 2011	2011/12/21	2011/12/30
13247	Citigroup Global Mkt H Inc. – HSI European Warrants Dec 2011	2011/12/21	2011/12/30
13765	Citigroup Global Mkt H Inc. – HSI European Wts Dec 2011 A	2011/12/21	2011/12/30
13205	Credit Suisse AG – HSI European Warrants Dec 2011	2011/12/21	2011/12/30
13613	Credit Suisse AG – HSI European Warrants Dec 2011 A	2011/12/21	2011/12/30
13726	Credit Suisse AG – HSI European Warrants Dec 2011 B	2011/12/21	2011/12/30
13727	Credit Suisse AG – HSI European Warrants Dec 2011 C	2011/12/21	2011/12/30
13798	Credit Suisse AG – HSI European Warrants Dec 2011 D	2011/12/21	2011/12/30
28501	Deutsche Bank AG – HSI European Put Warrants Dec 2011	2011/12/21	2011/12/30
28497	Deutsche Bank AG – HSI European Warrants Dec 2011	2011/12/21	2011/12/30
24094	HK Bank – China Mobile European Put Warrants Dec 2011	2011/12/21	2011/12/30
12344	HK Bank – Esprit European Warrants Dec 2011	2011/12/21	2011/12/30
12566	HK Bank – HSCEI European Put Warrants Dec 2011	2011/12/21	2011/12/30
25114	HK Bank – HSCEI European Warrants Dec 2011 A	2011/12/21	2011/12/30
29925	HK Bank – HSCEI European Warrants Dec 2011 B	2011/12/21	2011/12/30
29937	HK Bank – HSCEI European Warrants Dec 2011 C	2011/12/21	2011/12/30
29931	HK Bank – HSI European Put Warrants Dec 2011 D	2011/12/21	2011/12/30
29932	HK Bank – HSI European Put Warrants Dec 2011 E	2011/12/21	2011/12/30
28303	HK Bank – HSI European Warrants Dec 2011 A	2011/12/21	2011/12/30
28304	HK Bank – HSI European Warrants Dec 2011 B	2011/12/21	2011/12/30
29927	HK Bank – HSI European Warrants Dec 2011 C	2011/12/21	2011/12/30
11802	HK Bank – HSI European Warrants Dec 2011 F	2011/12/21	2011/12/30
12817	HK Bank – HSI European Warrants Dec 2011 H	2011/12/21	2011/12/30
12819	HK Bank – HSI European Warrants Dec 2011 I	2011/12/21	2011/12/30
12818	HK Bank – HSI European Warrants Dec 2011 J	2011/12/21	2011/12/30
22065	HK Bank – Sinotrans Ship European Warrants Dec 2011	2011/12/21	2011/12/30
12630	HK Bank – Zijin Mining European Warrants Dec 2011 A	2011/12/21	2011/12/30
11873	J P Morgan SP BV – AIA European Warrants Dec 2011	2011/12/21	2011/12/30
27786	J P Morgan SP BV – Belle Int'l European Warrants Dec 2011	2011/12/21	2011/12/30
24251	J P Morgan SP BV – China Agri European Warrants Dec 2011	2011/12/21	2011/12/30
11517	J P Morgan SP BV – China Unicom European Warrants Dec 2011	2011/12/21	2011/12/30
12965	J P Morgan SP BV – HSI European Warrants Dec 2011	2011/12/21	2011/12/30
23339	J P Morgan SP BV – Lee & Man Paper European Warrants Dec2011	2011/12/21	2011/12/30
11872	J P Morgan SP BV – Stanchart European Warrants Dec 2011	2011/12/21	2011/12/30
11651	KBC Fin Products Int'l Ltd. – HSCEI Euro Put Wts Dec 2011	2011/12/21	2011/12/30
11652	KBC Fin Products Int'l Ltd. – HSCEI Euro Put Wts Dec 2011 A	2011/12/21	2011/12/30
11653	KBC Fin Products Int'l Ltd. – HSCEI Euro Wts Dec 2011	2011/12/21	2011/12/30
12428	KBC Fin Products Int'l Ltd. – HSCEI Euro Wts Dec 2011 B	2011/12/21	2011/12/30
11659	KBC Fin Products Int'l Ltd. – HSI Euro Put Wts Dec 2011	2011/12/21	2011/12/30
12458	KBC Fin Products Int'l Ltd. – HSI Euro Put Wts Dec 2011 B	2011/12/21	2011/12/30
13235	KBC Fin Products Int'l Ltd. – HSI Euro Put Wts Dec 2011 C	2011/12/21	2011/12/30
11648	KBC Fin Products Int'l Ltd. – HSI European Wts Dec 2011	2011/12/21	2011/12/30
11649	KBC Fin Products Int'l Ltd. – HSI European Wts Dec 2011 A	2011/12/21	2011/12/30
13287	KBC Fin Products Int'l Ltd. – HSI European Wts Dec 2011 D	2011/12/21	2011/12/30
13292	KBC Fin Products Int'l Ltd. – HSI European Wts Dec 2011 E	2011/12/21	2011/12/30
13806	KBC Fin Products Int'l Ltd. – HSI European Wts Dec 2011 F	2011/12/21	2011/12/30
11668	Macquarie Bank Ltd. – CNOOC European Put Warrants Dec 2011	2011/12/21	2011/12/30
11288	Macquarie Bank Ltd. – Henderson Land Dev Euro Wts Dec 2011	2011/12/21	2011/12/30
11287	Macquarie Bank Ltd. – HSCEI European Put Warrants Dec 2011	2011/12/21	2011/12/30
12448	Macquarie Bank Ltd. – HSCEI European Warrants Dec 2011	2011/12/21	2011/12/30
11454	Macquarie Bank Ltd. – HSI European Put Warrants Dec 2011	2011/12/21	2011/12/30
12810	Macquarie Bank Ltd. – HSI European Put Warrants Dec 2011 A	2011/12/21	2011/12/30
12809	Macquarie Bank Ltd. – HSI European Warrants Dec 2011	2011/12/21	2011/12/30
11588	Macquarie Bank Ltd. – Jiangxi Copper European Put Wts Dec 11	2011/12/21	2011/12/30
25387	Macquarie Bank Ltd. – SHK Ppt European Put Warrants Dec 2011	2011/12/21	2011/12/30
11730	Macquarie Bank Ltd. – Zoomlion European Warrants Dec 2011	2011/12/21	2011/12/30
12910	Merrill Lynch Int'l & Co. C.V. – HKEx Euro Wts Dec 2011 E	2011/12/21	2011/12/30
11923	Merrill Lynch Int'l & Co. C.V. – HSCEI Euro Put Wts Dec 2011	2011/12/21	2011/12/30

認購期屆滿之衍生權證(2011)(續)

股份代號	認股權證	最後買賣日期	除牌日期
11383	Merrill Lynch Int'l & Co. C.V. – HSCEI European Wts Dec 11B	2011/12/21	2011/12/30
11919	Merrill Lynch Int'l & Co. C.V. – HSCEI European Wts Dec 11C	2011/12/21	2011/12/30
11920	Merrill Lynch Int'l & Co. C.V. – HSCEI European Wts Dec 11D	2011/12/21	2011/12/30
12341	Merrill Lynch Int'l & Co. C.V. – HSI Euro Put Wts Dec 2011	2011/12/21	2011/12/30
12342	Merrill Lynch Int'l & Co. C.V. – HSI Euro Put Wts Dec 2011 D	2011/12/21	2011/12/30
12343	Merrill Lynch Int'l & Co. C.V. – HSI Euro Put Wts Dec 2011 E	2011/12/21	2011/12/30
12336	Merrill Lynch Int'l & Co. C.V. – HSI European Wts Dec 2011 A	2011/12/21	2011/12/30
12337	Merrill Lynch Int'l & Co. C.V. – HSI European Wts Dec 2011 B	2011/12/21	2011/12/30
12338	Merrill Lynch Int'l & Co. C.V. – HSI European Wts Dec 2011 C	2011/12/21	2011/12/30
12857	Merrill Lynch Int'l & Co. C.V. – HSI European Wts Dec 2011 F	2011/12/21	2011/12/30
26194	Merrill Lynch Int'l & Co. C.V. -HSCEI European Wts Dec 2011A	2011/12/21	2011/12/30
29197	Merrill Lynch Int'l & Co. C.V. -HSI European Warrants Dec 11	2011/12/21	2011/12/30
12712	Nomura Int'l plc – HSI European Put Warrants Dec 2011	2011/12/21	2011/12/30
11690	RB of Scotland N.V. – HSCEI European Put Warrants Dec 2011	2011/12/21	2011/12/30
11979	RB of Scotland N.V. – HSI European Put Warrants Dec 2011	2011/12/21	2011/12/30
13788	RB of Scotland N.V. – HSI European Put Warrants Dec 2011 D	2011/12/21	2011/12/30
11976	RB of Scotland N.V. – HSI European Warrants Dec 2011	2011/12/21	2011/12/30
11977	RB of Scotland N.V. – HSI European Warrants Dec 2011 A	2011/12/21	2011/12/30
13140	RB of Scotland N.V. – HSI European Warrants Dec 2011 B	2011/12/21	2011/12/30
13772	RB of Scotland N.V. – HSI European Warrants Dec 2011 C	2011/12/21	2011/12/30
11098	SGA Societe Generale Acceptance N.V. – HSCEI Eu Wt Dec 2011	2011/12/21	2011/12/30
12353	SGA Societe Generale Acceptance N.V. – HSI Eu Put Wt Dec 11	2011/12/21	2011/12/30
12354	SGA Societe Generale Acceptance N.V. – HSI Eu Put Wt Dec 11C	2011/12/21	2011/12/30
12886	SGA Societe Generale Acceptance N.V. – HSI Eu Put Wt Dec 11E	2011/12/21	2011/12/30
11181	SGA Societe Generale Acceptance N.V. – HSI Eur Wt Dec 2011	2011/12/21	2011/12/30
11582	SGA Societe Generale Acceptance N.V. – HSI Eur Wt Dec 2011 A	2011/12/21	2011/12/30
12352	SGA Societe Generale Acceptance N.V. – HSI Eur Wt Dec 2011 B	2011/12/21	2011/12/30
12885	SGA Societe Generale Acceptance N.V. – HSI Eur Wt Dec 2011 D	2011/12/21	2011/12/30
12351	SGA Societe Generale Acceptance N.V. -HSCEI Eu Put Wt Dec 11	2011/12/21	2011/12/30
11233	UBS AG – A50 China European Warrants Dec 2011	2011/12/21	2011/12/30
12660	UBS AG – HSI European Warrants Dec 2011	2011/12/21	2011/12/30
12772	UBS AG – HSI European Warrants Dec 2011 A	2011/12/21	2011/12/30
12843	UBS AG – HSI European Warrants Dec 2011 B	2011/12/21	2011/12/30
13761	UBS AG – HSI European Warrants Dec 2011 C	2011/12/21	2011/12/30

衍生權證市價總值及成交金額(2007-2011)

年/月	數目*	市價總值* (百萬港元)	成交金額 (百萬港元)	佔市場 總額(%)
2007	4,483	696,995.85	4,693,859.57	21.83
2008	3,011	169,573.55	3,433,736.34	19.51
2009	3,367	136,441.34	1,654,894.76	10.72
2010	5,148	142,445.77	2,692,462.26	15.77
2011	4,027	75,484.38	2,629,886.30	15.39
2011 1月	5,444	165,742.56	305,868.26	19.50
2月	5,514	141,765.92	224,803.01	17.25
3月	5,689	148,882.52	298,763.68	16.48
4月	5,589	154,088.84	209,680.04	14.71
5月	5,306	134,496.28	191,536.69	14.82
6月	4,836	96,546.69	235,132.93	16.13
7月	4,735	100,263.24	210,805.07	15.80
8月	4,876	96,622.72	246,974.64	13.66
9月	4,778	86,648.18	196,365.53	13.82
10月	4,441	99,529.78	179,513.23	12.58
11月	4,269	81,234.39	195,528.80	14.86
12月	4,027	75,484.38	134,914.42	14.57

* 月底或年底數字

新上市牛熊證

股份代號	發行機構	牛熊證	發行價 (港元)	行使水平/ 每10單位 認購價(港元)	贖回水平/ 每10單位 認購價(港元)	到期日	上市時之 發行單位	上市日期
66959	Credit Suisse AG	恒生指數2011年5月歐式(現金計算)R類可贖回牛證B	0.250	22,400 per 13,000 units	22,800 per 13,000 units	2011/05/30	390,000,000	2011/01/03
66966	瑞士銀行	恒生指數2011年5月歐式(現金計算)R類可贖回牛證T	0.250	22,400 per 15,000 units	22,800 per 15,000 units	2011/05/30	200,000,000	2011/01/03
66961	瑞士銀行	中國工商銀行股份有限公司-H股2011年5月歐式 (現金計算)R類可贖回牛證A	0.250	4.880	5.280	2011/05/30	100,000,000	2011/01/03
66997	BNP Paribas Arbitrage Issuance B.V.	恒生指數2011年6月歐式(現金計算)R類可贖回牛證I	0.250	23,000 per 10,000 units	22,800 per 10,000 units	2011/06/29	200,000,000	2011/01/04
66998	BNP Paribas Arbitrage Issuance B.V.	恒生指數2011年6月歐式(現金計算)R類可贖回牛證J	0.250	23,100 per 10,000 units	22,900 per 10,000 units	2011/06/29	200,000,000	2011/01/04
66999	BNP Paribas Arbitrage Issuance B.V.	恒生指數2011年6月歐式(現金計算)R類可贖回牛證K	0.250	23,200 per 10,000 units	23,000 per 10,000 units	2011/06/29	200,000,000	2011/01/04
67000	BNP Paribas Arbitrage Issuance B.V.	恒生指數2011年6月歐式(現金計算)R類可贖回牛證L	0.270	25,200 per 10,000 units	25,000 per 10,000 units	2011/06/29	200,000,000	2011/01/04
67004	BNP Paribas Arbitrage Issuance B.V.	恒生指數2011年6月歐式(現金計算)R類可贖回牛證M	0.290	25,400 per 10,000 units	25,200 per 10,000 units	2011/06/29	200,000,000	2011/01/04
67005	BNP Paribas Arbitrage Issuance B.V.	恒生指數2011年6月歐式(現金計算)R類可贖回牛證N	0.310	25,600 per 10,000 units	25,400 per 10,000 units	2011/06/29	200,000,000	2011/01/04
67006	BNP Paribas Arbitrage Issuance B.V.	恒生指數2011年6月歐式(現金計算)R類可贖回牛證O	0.330	25,800 per 10,000 units	25,600 per 10,000 units	2011/06/29	200,000,000	2011/01/04
67007	BNP Paribas Arbitrage Issuance B.V.	恒生指數2011年6月歐式(現金計算)R類可贖回牛證P	0.350	26,000 per 10,000 units	25,800 per 10,000 units	2011/06/29	200,000,000	2011/01/04
67009	BNP Paribas Arbitrage Issuance B.V.	恒生指數2011年6月歐式(現金計算)R類可贖回牛證Q	0.370	26,200 per 10,000 units	26,000 per 10,000 units	2011/06/29	200,000,000	2011/01/04
67010	BNP Paribas Arbitrage Issuance B.V.	恒生指數2011年6月歐式(現金計算)R類可贖回牛證R	0.390	26,400 per 10,000 units	26,200 per 10,000 units	2011/06/29	200,000,000	2011/01/04
67011	BNP Paribas Arbitrage Issuance B.V.	恒生指數2011年6月歐式(現金計算)R類可贖回牛證S	0.410	26,600 per 10,000 units	26,400 per 10,000 units	2011/06/29	200,000,000	2011/01/04
66970	Credit Suisse AG	恒生指數2011年4月歐式(現金計算)R類可贖回牛證F	0.250	22,500 per 12,000 units	22,700 per 12,000 units	2011/04/28	180,000,000	2011/01/04
66976	Credit Suisse AG	恒生指數2011年4月歐式(現金計算)R類可贖回牛證W	0.250	23,100 per 13,000 units	22,700 per 13,000 units	2011/04/28	390,000,000	2011/01/04
66971	德意志銀行	恒生指數2011年4月歐式(現金計算)R類可贖回牛證F	0.250	22,422 per 11,000 units	22,622 per 11,000 units	2011/04/28	300,000,000	2011/01/04
66972	德意志銀行	恒生指數2011年4月歐式(現金計算)R類可贖回牛證Q	0.250	22,922 per 16,000 units	22,722 per 16,000 units	2011/04/28	300,000,000	2011/01/04
66973	德意志銀行	恒生指數2011年5月歐式(現金計算)R類可贖回牛證Q	0.280	23,122 per 11,000 units	22,922 per 11,000 units	2011/05/30	300,000,000	2011/01/04
66977	KBC Financial Products International Ltd.	恒生指數2011年5月歐式(現金計算)R類可贖回牛證I	0.250	21,500 per 10,000 units	22,000 per 10,000 units	2011/05/30	128,000,000	2011/01/04
66978	KBC Financial Products International Ltd.	恒生指數2011年4月歐式(現金計算)R類可贖回牛證H	0.250	23,500 per 12,000 units	23,000 per 12,000 units	2011/04/28	128,000,000	2011/01/04
66979	KBC Financial Products International Ltd.	恒生指數2011年4月歐式(現金計算)R類可贖回牛證V	0.310	24,900 per 8,000 units	22,900 per 8,000 units	2011/04/28	128,000,000	2011/01/04
66983	The Royal Bank of Scotland N.V.	中國海外發展有限公司2011年4月歐式(現金計算)R類可贖回牛證A	0.341	10.880	12.080	2011/04/18	80,000,000	2011/01/04
66987	The Royal Bank of Scotland N.V.	匯豐控股有限公司2011年4月歐式(現金計算)R類可贖回牛證A	0.250	61.88 per 100 units	66.88 per 100 units	2011/04/18	80,000,000	2011/01/04
66989	The Royal Bank of Scotland N.V.	匯豐控股有限公司2011年4月歐式(現金計算)R類可贖回牛證B	0.250	97.88 per 100 units	92.88 per 100 units	2011/04/18	80,000,000	2011/01/04
66992	The Royal Bank of Scotland N.V.	騰訊控股有限公司2011年4月歐式(現金計算)R類可贖回牛證A	0.299	144 per 100 units	152 per 100 units	2011/04/18	80,000,000	2011/01/04
66996	The Royal Bank of Scotland N.V.	騰訊控股有限公司2011年4月歐式(現金計算)R類可贖回牛證B	0.292	200 per 100 units	192 per 100 units	2011/04/18	80,000,000	2011/01/04
66981	瑞士銀行	中國建設銀行股份有限公司-H股2011年5月歐式(現金計算) R類可贖回牛證A	0.250	5.580	5.880	2011/05/23	100,000,000	2011/01/04
66967	瑞士銀行	恒生指數2011年4月歐式(現金計算)R類可贖回牛證W	0.250	22,500 per 10,000 units	22,700 per 10,000 units	2011/04/28	200,000,000	2011/01/04
66982	瑞士銀行	恒生指數2011年5月歐式(現金計算)R類可贖回牛證R	0.250	22,900 per 12,000 units	22,700 per 12,000 units	2011/05/30	200,000,000	2011/01/04
64506 ⁴	BNP Paribas Arbitrage Issuance B.V.	恒生指數2011年8月歐式(現金計算)R類可贖回牛證D	0.123	21,800 per 10,000 units	22,000 per 10,000 units	2011/08/30	100,000,000	2011/01/04
67060	Credit Suisse AG	香港交易及結算所有限公司2011年4月歐式(現金計算)R類可贖回牛證B	0.250	191 per 100 units	185 per 100 units	2011/04/18	100,000,000	2011/01/05
67062	Credit Suisse AG	恒生指數2011年4月歐式(現金計算)R類可贖回牛證S	0.250	22,200 per 12,000 units	22,400 per 12,000 units	2011/04/28	180,000,000	2011/01/05
67057	Credit Suisse AG	恒生指數2011年6月歐式(現金計算)R類可贖回牛證X	0.250	22,200 per 10,000 units	22,588 per 10,000 units	2011/06/29	300,000,000	2011/01/05
67059	Credit Suisse AG	恒生指數2011年4月歐式(現金計算)R類可贖回牛證T	0.250	23,200 per 10,000 units	22,818 per 10,000 units	2011/04/28	300,000,000	2011/01/05
67061	Credit Suisse AG	騰訊控股有限公司2011年4月歐式(現金計算)R類可贖回牛證B	0.250	188 per 100 units	180 per 100 units	2011/04/18	100,000,000	2011/01/05
67067	德意志銀行	恒生指數2011年4月歐式(現金計算)R類可贖回牛證S	0.250	22,722 per 11,000 units	22,922 per 11,000 units	2011/04/28	300,000,000	2011/01/05
67053	德意志銀行	恒生指數2011年4月歐式(現金計算)R類可贖回牛證U	0.250	22,622 per 11,000 units	22,822 per 11,000 units	2011/04/28	300,000,000	2011/01/05
67055	德意志銀行	恒生指數2011年5月歐式(現金計算)R類可贖回牛證T	0.250	22,522 per 16,000 units	22,722 per 16,000 units	2011/05/30	300,000,000	2011/01/05
67068	德意志銀行	恒生指數2011年7月歐式(現金計算)R類可贖回牛證Q	0.270	22,150 per 20,000 units	22,650 per 20,000 units	2011/07/28	300,000,000	2011/01/05
67066	KBC Financial Products International Ltd.	恒生指數2011年4月歐式(現金計算)R類可贖回牛證W	0.250	21,400 per 10,000 units	21,600 per 10,000 units	2011/04/28	128,000,000	2011/01/05
67071	KBC Financial Products International Ltd.	恒生指數2011年4月歐式(現金計算)R類可贖回牛證T	0.250	24,900 per 10,000 units	24,700 per 10,000 units	2011/04/28	128,000,000	2011/01/05

新上市牛熊證(續)

股份代號	發行機構	牛熊證	發行價(港元)	行使水平/ 每10單位 認購價(港元)	贖回水平/ 每10單位 認購價(港元)	到期日	上市時之 發行單位	上市日期
67018	SGA Societe Generale Acceptance N.V.	恒生指數2011年4月期式(現金計算)R類可贖回牛證A	0.250	22,300 per 11,000 units	22,500 per 11,000 units	2011/04/28	300,000,000	2011/01/05
67012	SGA Societe Generale Acceptance N.V.	恒生指數2011年4月期式(現金計算)R類可贖回牛證W	0.250	21,900 per 11,000 units	22,100 per 11,000 units	2011/04/28	300,000,000	2011/01/05
67013	SGA Societe Generale Acceptance N.V.	恒生指數2011年4月期式(現金計算)R類可贖回牛證X	0.250	22,000 per 11,000 units	22,200 per 11,000 units	2011/04/28	300,000,000	2011/01/05
67014	SGA Societe Generale Acceptance N.V.	恒生指數2011年4月期式(現金計算)R類可贖回牛證Y	0.250	22,100 per 11,000 units	22,300 per 11,000 units	2011/04/28	300,000,000	2011/01/05
67015	SGA Societe Generale Acceptance N.V.	恒生指數2011年4月期式(現金計算)R類可贖回牛證Z	0.250	22,200 per 11,000 units	22,400 per 11,000 units	2011/04/28	300,000,000	2011/01/05
67022	SGA Societe Generale Acceptance N.V.	恒生指數2011年5月期式(現金計算)R類可贖回牛證Z	0.250	21,800 per 11,000 units	22,000 per 11,000 units	2011/05/30	300,000,000	2011/01/05
67023	SGA Societe Generale Acceptance N.V.	恒生指數2011年6月期式(現金計算)R類可贖回牛證M	0.250	21,400 per 11,000 units	21,600 per 11,000 units	2011/06/29	300,000,000	2011/01/05
67024	SGA Societe Generale Acceptance N.V.	恒生指數2011年6月期式(現金計算)R類可贖回牛證N	0.250	21,500 per 11,000 units	21,700 per 11,000 units	2011/06/29	300,000,000	2011/01/05
67025	SGA Societe Generale Acceptance N.V.	恒生指數2011年6月期式(現金計算)R類可贖回牛證O	0.250	21,600 per 11,000 units	21,800 per 11,000 units	2011/06/29	300,000,000	2011/01/05
67026	SGA Societe Generale Acceptance N.V.	恒生指數2011年6月期式(現金計算)R類可贖回牛證P	0.250	21,700 per 11,000 units	21,900 per 11,000 units	2011/06/29	300,000,000	2011/01/05
67027	SGA Societe Generale Acceptance N.V.	恒生指數2011年7月期式(現金計算)R類可贖回牛證A	0.255	20,900 per 11,000 units	21,100 per 11,000 units	2011/07/28	300,000,000	2011/01/05
67028	SGA Societe Generale Acceptance N.V.	恒生指數2011年7月期式(現金計算)R類可贖回牛證B	0.250	21,000 per 11,000 units	21,200 per 11,000 units	2011/07/28	300,000,000	2011/01/05
67029	SGA Societe Generale Acceptance N.V.	恒生指數2011年7月期式(現金計算)R類可贖回牛證C	0.250	21,100 per 11,000 units	21,300 per 11,000 units	2011/07/28	300,000,000	2011/01/05
67030	SGA Societe Generale Acceptance N.V.	恒生指數2011年7月期式(現金計算)R類可贖回牛證D	0.250	21,200 per 11,000 units	21,400 per 11,000 units	2011/07/28	300,000,000	2011/01/05
67031	SGA Societe Generale Acceptance N.V.	恒生指數2011年7月期式(現金計算)R類可贖回牛證E	0.250	21,300 per 11,000 units	21,500 per 11,000 units	2011/07/28	300,000,000	2011/01/05
67032	SGA Societe Generale Acceptance N.V.	恒生指數2011年6月期式(現金計算)R類可贖回牛證Q	0.250	22,900 per 11,000 units	22,700 per 11,000 units	2011/06/29	300,000,000	2011/01/05
67033	SGA Societe Generale Acceptance N.V.	恒生指數2011年6月期式(現金計算)R類可贖回牛證R	0.250	23,000 per 11,000 units	22,800 per 11,000 units	2011/06/29	300,000,000	2011/01/05
67034	SGA Societe Generale Acceptance N.V.	恒生指數2011年6月期式(現金計算)R類可贖回牛證S	0.250	23,100 per 11,000 units	22,900 per 11,000 units	2011/06/29	300,000,000	2011/01/05
67035	SGA Societe Generale Acceptance N.V.	恒生指數2011年6月期式(現金計算)R類可贖回牛證T	0.250	23,200 per 11,000 units	23,000 per 11,000 units	2011/06/29	300,000,000	2011/01/05
67036	SGA Societe Generale Acceptance N.V.	恒生指數2011年6月期式(現金計算)R類可贖回牛證U	0.250	23,300 per 11,000 units	23,100 per 11,000 units	2011/06/29	300,000,000	2011/01/05
67038	SGA Societe Generale Acceptance N.V.	恒生指數2011年6月期式(現金計算)R類可贖回牛證V	0.250	23,400 per 11,000 units	23,200 per 11,000 units	2011/06/29	300,000,000	2011/01/05
67039	SGA Societe Generale Acceptance N.V.	恒生指數2011年6月期式(現金計算)R類可贖回牛證W	0.250	23,600 per 11,000 units	23,400 per 11,000 units	2011/06/29	300,000,000	2011/01/05
67040	SGA Societe Generale Acceptance N.V.	恒生指數2011年6月期式(現金計算)R類可贖回牛證X	0.250	23,700 per 11,000 units	23,500 per 11,000 units	2011/06/29	300,000,000	2011/01/05
67041	SGA Societe Generale Acceptance N.V.	恒生指數2011年6月期式(現金計算)R類可贖回牛證Y	0.250	23,800 per 11,000 units	23,600 per 11,000 units	2011/06/29	300,000,000	2011/01/05
67043	SGA Societe Generale Acceptance N.V.	恒生指數2011年6月期式(現金計算)R類可贖回牛證Z	0.250	23,900 per 11,000 units	23,700 per 11,000 units	2011/06/29	300,000,000	2011/01/05
67046	SGA Societe Generale Acceptance N.V.	恒生指數2011年7月期式(現金計算)R類可贖回牛證F	0.250	24,000 per 11,000 units	23,800 per 11,000 units	2011/07/28	300,000,000	2011/01/05
67047	SGA Societe Generale Acceptance N.V.	恒生指數2011年7月期式(現金計算)R類可贖回牛證G	0.250	24,100 per 11,000 units	23,900 per 11,000 units	2011/07/28	300,000,000	2011/01/05
67048	SGA Societe Generale Acceptance N.V.	恒生指數2011年7月期式(現金計算)R類可贖回牛證H	0.260	24,200 per 11,000 units	24,000 per 11,000 units	2011/07/28	300,000,000	2011/01/05
67050	SGA Societe Generale Acceptance N.V.	恒生指數2011年7月期式(現金計算)R類可贖回牛證I	0.275	24,300 per 11,000 units	24,100 per 11,000 units	2011/07/28	300,000,000	2011/01/05
67065	瑞士銀行	恒生指數2011年5月期式(現金計算)R類可贖回牛證Y	0.250	22,700 per 12,000 units	22,900 per 12,000 units	2011/05/30	200,000,000	2011/01/05
67051	瑞士銀行	恒生指數2011年4月期式(現金計算)R類可贖回牛證L	0.250	23,000 per 10,000 units	22,800 per 10,000 units	2011/04/28	200,000,000	2011/01/05
67102	BNP Paribas Arbitrage Issuance B.V.	恒生指數2011年12月期式(現金計算)R類可贖回牛證R	0.250	22,500 per 10,000 units	22,700 per 10,000 units	2011/12/29	200,000,000	2011/01/06
67103	BNP Paribas Arbitrage Issuance B.V.	恒生指數2011年12月期式(現金計算)R類可贖回牛證S	0.250	22,600 per 10,000 units	22,800 per 10,000 units	2011/12/29	200,000,000	2011/01/06
67069	Credit Suisse AG	恒生指數2011年4月期式(現金計算)R類可贖回牛證M	0.250	23,400 per 13,000 units	23,000 per 13,000 units	2011/04/28	390,000,000	2011/01/06
67072	德意志銀行	恒生指數2011年4月期式(現金計算)R類可贖回牛證A	0.250	23,222 per 11,000 units	23,022 per 11,000 units	2011/04/28	300,000,000	2011/01/06
67083	The Royal Bank of Scotland N.V.	中國移動有限公司2011年4月期式(現金計算)R類可贖回牛證A	0.250	65 per 100 units	69 per 100 units	2011/04/18	80,000,000	2011/01/06
67085	The Royal Bank of Scotland N.V.	中國移動有限公司2011年4月期式(現金計算)R類可贖回牛證B	0.250	91 per 100 units	87 per 100 units	2011/04/18	80,000,000	2011/01/06
67089	The Royal Bank of Scotland N.V.	中國中煤能源股份有限公司-H股2011年4月期式(現金計算)R類可贖回牛證A	0.250	10.000	11.200	2011/04/28	80,000,000	2011/01/06
67090	The Royal Bank of Scotland N.V.	招商銀行股份有限公司-H股2011年4月期式(現金計算)R類可贖回牛證A	0.390	15.800	17.800	2011/04/28	80,000,000	2011/01/06
67092	The Royal Bank of Scotland N.V.	思捷環球控股有限公司2011年4月期式(現金計算)R類可贖回牛證A	0.250	28 per 100 units	32 per 100 units	2011/04/27	80,000,000	2011/01/06
67093	The Royal Bank of Scotland N.V.	利豐有限公司2011年4月期式(現金計算)R類可贖回牛證A	0.250	34 per 100 units	38 per 100 units	2011/04/27	80,000,000	2011/01/06
67094	The Royal Bank of Scotland N.V.	中國平安保險(集團)股份有限公司-H股2011年4月期式(現金計算)R類可贖回牛證A	0.250	67 per 100 units	73 per 100 units	2011/04/06	80,000,000	2011/01/06

新上市牛熊證(續)

股份代號	發行機構	牛熊證	發行價 (港元)	行使水平/ 每10單位 認購價(港元)	贖回水平/ 每10單位 認購價(港元)	到期日	上市時之 發行單位	上市日期
67095	The Royal Bank of Scotland N.V.	新鴻基地產發展有限公司2011年4月貳式(現金計算)R類可贖回牛證A	0.250	108.50 per 100 units	115.50 per 100 units	2011/04/27	80,000,000	2011/01/06
67096	The Royal Bank of Scotland N.V.	克州煤炭股份有限公司-H股2011年4月貳式(現金計算)R類可贖回牛證A	0.658	17.000	19.300	2011/04/29	80,000,000	2011/01/06
67078	瑞士銀行	恒生指數2011年5月貳式(現金計算)R類可贖回牛證Z	0.250	22,400 per 12,000 units	22,600 per 12,000 units	2011/05/30	200,000,000	2011/01/06
67073	瑞士銀行	恒生指數2011年6月貳式(現金計算)R類可贖回牛證H	0.250	21,000 per 10,000 units	21,200 per 10,000 units	2011/06/29	200,000,000	2011/01/06
67074	瑞士銀行	恒生指數2011年6月貳式(現金計算)R類可贖回牛證I	0.250	21,800 per 12,000 units	22,000 per 12,000 units	2011/06/29	200,000,000	2011/01/06
67080	瑞士銀行	恒生指數2011年7月貳式(現金計算)R類可贖回牛證B	0.250	20,700 per 10,000 units	20,900 per 10,000 units	2011/07/28	200,000,000	2011/01/06
67081	瑞士銀行	恒生指數2011年6月貳式(現金計算)R類可贖回牛證J	0.250	24,500 per 10,000 units	24,300 per 10,000 units	2011/06/29	200,000,000	2011/01/06
67082	瑞士銀行	恒生指數2011年6月貳式(現金計算)R類可贖回牛證K	0.250	23,200 per 12,000 units	23,000 per 12,000 units	2011/06/29	200,000,000	2011/01/06
67105	Credit Suisse AG	恒生指數2011年4月貳式(現金計算)R類可贖回牛證A	0.250	22,800 per 12,000 units	23,000 per 12,000 units	2011/04/28	180,000,000	2011/01/07
67114	JP Morgan Structured Products/JP Morgan Int'l Derivatives†	恒生指數2011年4月貳式(現金計算)R類可贖回牛證B	0.250	22,300 per 15,000 units	22,800 per 15,000 units	2011/04/28	200,000,000	2011/01/07
67109	SGA Societe Generale Acceptance N.V.	恒生指數2011年7月貳式(現金計算)R類可贖回牛證J	0.250	22,400 per 11,000 units	22,600 per 11,000 units	2011/07/28	300,000,000	2011/01/07
67110	SGA Societe Generale Acceptance N.V.	恒生指數2011年7月貳式(現金計算)R類可贖回牛證K	0.250	22,500 per 11,000 units	22,700 per 11,000 units	2011/07/28	300,000,000	2011/01/07
67111	SGA Societe Generale Acceptance N.V.	恒生指數2011年7月貳式(現金計算)R類可贖回牛證L	0.250	22,600 per 11,000 units	22,800 per 11,000 units	2011/07/28	300,000,000	2011/01/07
67112	SGA Societe Generale Acceptance N.V.	恒生指數2011年7月貳式(現金計算)R類可贖回牛證M	0.250	22,700 per 11,000 units	22,900 per 11,000 units	2011/07/28	300,000,000	2011/01/07
67113	SGA Societe Generale Acceptance N.V.	恒生指數2011年7月貳式(現金計算)R類可贖回牛證N	0.250	22,800 per 11,000 units	23,000 per 11,000 units	2011/07/28	300,000,000	2011/01/07
67104	瑞士銀行	恒生指數2011年5月貳式(現金計算)R類可贖回牛證B	0.250	23,300 per 10,000 units	23,100 per 10,000 units	2011/05/30	200,000,000	2011/01/07
67138	BNP Paribas Arbitrage Issuance B.V.	恒生指數2011年9月貳式(現金計算)R類可贖回牛證L	0.250	22,700 per 10,000 units	22,900 per 10,000 units	2011/09/29	200,000,000	2011/01/10
67139	BNP Paribas Arbitrage Issuance B.V.	恒生指數2011年9月貳式(現金計算)R類可贖回牛證M	0.250	23,000 per 10,000 units	23,200 per 10,000 units	2011/09/29	200,000,000	2011/01/10
67141	BNP Paribas Arbitrage Issuance B.V.	恒生指數2011年10月貳式(現金計算)R類可贖回牛證Y	0.250	22,900 per 10,000 units	23,100 per 10,000 units	2011/10/28	200,000,000	2011/01/10
67142	BNP Paribas Arbitrage Issuance B.V.	恒生指數2011年11月貳式(現金計算)R類可贖回牛證S	0.250	22,800 per 10,000 units	23,000 per 10,000 units	2011/11/29	200,000,000	2011/01/10
67122	Credit Suisse AG	恒生指數2011年5月貳式(現金計算)R類可贖回牛證S	0.250	22,800 per 12,000 units	23,000 per 12,000 units	2011/05/30	180,000,000	2011/01/10
67128	Credit Suisse AG	恒生指數2011年5月貳式(現金計算)R類可贖回牛證T	0.250	23,000 per 13,000 units	23,400 per 13,000 units	2011/05/30	390,000,000	2011/01/10
67129	Credit Suisse AG	恒生指數2011年6月貳式(現金計算)R類可贖回牛證Y	0.250	22,700 per 13,000 units	23,100 per 13,000 units	2011/06/29	390,000,000	2011/01/10
67115	Credit Suisse AG	恒生指數2011年4月貳式(現金計算)R類可贖回牛證N	0.250	24,600 per 12,000 units	24,400 per 12,000 units	2011/04/28	180,000,000	2011/01/10
67118	Credit Suisse AG	恒生指數2011年5月貳式(現金計算)R類可贖回牛證Q	0.250	23,500 per 10,000 units	23,118 per 10,000 units	2011/05/30	300,000,000	2011/01/10
67130	德意志銀行	恒生指數2011年7月貳式(現金計算)R類可贖回牛證R	0.270	23,022 per 11,000 units	23,222 per 11,000 units	2011/07/28	300,000,000	2011/01/10
67136	德意志銀行	恒生指數2011年7月貳式(現金計算)R類可贖回牛證S	0.250	23,122 per 16,000 units	23,322 per 16,000 units	2011/07/28	300,000,000	2011/01/10
67143	德意志銀行	恒生指數2011年7月貳式(現金計算)R類可贖回牛證T	0.260	23,222 per 11,000 units	23,422 per 11,000 units	2011/07/28	300,000,000	2011/01/10
67137	德意志銀行	恒生指數2011年8月貳式(現金計算)R類可贖回牛證R	0.290	22,822 per 11,000 units	23,022 per 11,000 units	2011/08/30	300,000,000	2011/01/10
67121	德意志銀行	恒生指數2011年4月貳式(現金計算)R類可贖回牛證M	0.250	23,322 per 11,000 units	23,122 per 11,000 units	2011/04/28	300,000,000	2011/01/10
67127	德意志銀行	恒生指數2011年5月貳式(現金計算)R類可贖回牛證U	0.270	23,422 per 11,000 units	23,222 per 11,000 units	2011/05/30	300,000,000	2011/01/10
67162	KBC Financial Products International Ltd.	恒生指數2011年4月貳式(現金計算)R類可贖回牛證Z	0.250	23,000 per 10,000 units	23,400 per 10,000 units	2011/04/28	128,000,000	2011/01/10
67163	KBC Financial Products International Ltd.	恒生指數2011年5月貳式(現金計算)R類可贖回牛證J	0.250	22,100 per 12,000 units	22,500 per 12,000 units	2011/05/30	128,000,000	2011/01/10
67164	KBC Financial Products International Ltd.	恒生指數2011年5月貳式(現金計算)R類可贖回牛證K	0.250	22,600 per 15,000 units	23,000 per 15,000 units	2011/05/30	158,000,000	2011/01/10
67165	KBC Financial Products International Ltd.	恒生指數2011年5月貳式(現金計算)R類可贖回牛證L	0.250	22,800 per 12,000 units	23,200 per 12,000 units	2011/05/30	128,000,000	2011/01/10
67166	KBC Financial Products International Ltd.	恒生指數2011年6月貳式(現金計算)R類可贖回牛證A	0.250	22,000 per 15,000 units	22,400 per 15,000 units	2011/06/29	158,000,000	2011/01/10
67144	The Royal Bank of Scotland N.V.	恒生指數2011年4月貳式(現金計算)R類可贖回牛證A	0.250	21,900 per 13,000 units	22,400 per 13,000 units	2011/04/28	250,000,000	2011/01/10
67145	The Royal Bank of Scotland N.V.	恒生指數2011年4月貳式(現金計算)R類可贖回牛證B	0.250	22,100 per 13,000 units	22,600 per 13,000 units	2011/04/28	250,000,000	2011/01/10
67146	The Royal Bank of Scotland N.V.	恒生指數2011年4月貳式(現金計算)R類可贖回牛證C	0.250	22,300 per 13,000 units	22,800 per 13,000 units	2011/04/28	250,000,000	2011/01/10
67147	瑞士銀行	中國人壽保險股份有限公司-H股2011年5月貳式(現金計算)R類可贖回牛證B	0.250	29.880	30.880	2011/05/30	100,000,000	2011/01/10
67167	瑞士銀行	恒生指數2011年5月貳式(現金計算)R類可贖回牛證F	0.250	23,000 per 12,000 units	23,200 per 12,000 units	2011/05/30	200,000,000	2011/01/10
67169	瑞士銀行	恒生指數2011年6月貳式(現金計算)R類可贖回牛證N	0.250	23,000 per 15,000 units	23,400 per 15,000 units	2011/06/29	200,000,000	2011/01/10
67148	瑞士銀行	恒生指數2011年5月貳式(現金計算)R類可贖回牛證O	0.250	23,600 per 10,000 units	23,400 per 10,000 units	2011/05/30	200,000,000	2011/01/10

新上市牛熊證(續)

股份代號	發行機構	牛熊證	發行價 (港元)	行使水平/ 每10單位 認購價(港元)	贖回水平/ 每10單位 認購價(港元)	到期日	上市時之 發行單位	上市日期
67149	瑞士銀行	恒生指數2011年5月歐式(現金計算)R類可贖回熊證P	0.250	25,000 per 12,000 units	24,800 per 12,000 units	2011/05/30	200,000,000	2011/01/10
67120	瑞士銀行	恒生指數2011年6月歐式(現金計算)R類可贖回熊證L	0.250	23,600 per 15,000 units	23,200 per 15,000 units	2011/06/29	200,000,000	2011/01/10
67157	瑞士銀行	恒生指數2011年6月歐式(現金計算)R類可贖回熊證M	0.250	25,300 per 12,000 units	25,100 per 12,000 units	2011/06/29	200,000,000	2011/01/10
67236	BNP Paribas Arbitrage Issuance B.V.	恒生指數2011年10月歐式(現金計算)R類可贖回牛證Z	0.250	23,100 per 10,000 units	23,300 per 10,000 units	2011/10/28	200,000,000	2011/01/11
67237	BNP Paribas Arbitrage Issuance B.V.	恒生指數2011年11月歐式(現金計算)R類可贖回牛證T	0.250	23,200 per 10,000 units	23,400 per 10,000 units	2011/11/29	200,000,000	2011/01/11
67268	Credit Suisse AG	iShares安碩富時A50中國指數ETF2011年5月歐式(現金計算)R類可贖回牛證B	0.250	12.600	13.000	2011/05/16	100,000,000	2011/01/11
67269	Credit Suisse AG	iShares安碩富時A50中國指數ETF2011年5月歐式(現金計算)R類可贖回牛證C	0.250	12.300	12.700	2011/05/30	100,000,000	2011/01/11
67266	Credit Suisse AG	香港交易及結算所有限公司2011年5月歐式(現金計算)R類可贖回牛證B	0.250	175 per 100 units	180 per 100 units	2011/05/16	100,000,000	2011/01/11
67188	Credit Suisse AG	恒生指數2011年5月歐式(現金計算)R類可贖回牛證W	0.250	23,088 per 12,000 units	23,288 per 12,000 units	2011/05/30	210,000,000	2011/01/11
67206	Credit Suisse AG	恒生指數2011年5月歐式(現金計算)R類可贖回牛證X	0.250	23,388 per 12,000 units	23,588 per 12,000 units	2011/05/30	210,000,000	2011/01/11
67191	Credit Suisse AG	恒生指數2011年6月歐式(現金計算)R類可贖回牛證H	0.250	22,888 per 10,000 units	23,088 per 10,000 units	2011/06/29	210,000,000	2011/01/11
67190	Credit Suisse AG	恒生指數2011年6月歐式(現金計算)R類可贖回牛證Z	0.250	22,588 per 10,000 units	22,788 per 10,000 units	2011/06/29	210,000,000	2011/01/11
67201	Credit Suisse AG	恒生指數2011年7月歐式(現金計算)R類可贖回牛證F	0.250	21,500 per 15,000 units	21,700 per 15,000 units	2011/07/28	210,000,000	2011/01/11
67204	Credit Suisse AG	恒生指數2011年7月歐式(現金計算)R類可贖回牛證H	0.250	22,100 per 15,000 units	22,300 per 15,000 units	2011/07/28	210,000,000	2011/01/11
67189	Credit Suisse AG	恒生指數2011年7月歐式(現金計算)R類可贖回牛證M	0.350	19,600 per 12,000 units	19,988 per 12,000 units	2011/07/28	210,000,000	2011/01/11
67193	Credit Suisse AG	恒生指數2011年7月歐式(現金計算)R類可贖回牛證N	0.315	20,600 per 10,000 units	20,988 per 10,000 units	2011/07/28	210,000,000	2011/01/11
67207	Credit Suisse AG	恒生指數2011年8月歐式(現金計算)R類可贖回牛證A	0.250	21,388 per 10,000 units	21,588 per 10,000 units	2011/08/30	210,000,000	2011/01/11
67211	Credit Suisse AG	恒生指數2011年8月歐式(現金計算)R類可贖回牛證B	0.250	21,688 per 10,000 units	21,888 per 10,000 units	2011/08/30	210,000,000	2011/01/11
67212	Credit Suisse AG	恒生指數2011年8月歐式(現金計算)R類可贖回牛證C	0.250	21,988 per 10,000 units	22,188 per 10,000 units	2011/08/30	210,000,000	2011/01/11
67213	Credit Suisse AG	恒生指數2011年8月歐式(現金計算)R類可贖回牛證D	0.250	22,400 per 15,000 units	22,600 per 15,000 units	2011/08/30	210,000,000	2011/01/11
67203	Credit Suisse AG	恒生指數2011年8月歐式(現金計算)R類可贖回牛證E	0.250	20,100 per 15,000 units	20,500 per 15,000 units	2011/08/30	210,000,000	2011/01/11
67215	Credit Suisse AG	恒生指數2011年4月歐式(現金計算)R類可贖回熊證B	0.250	24,518 per 12,000 units	24,318 per 12,000 units	2011/04/28	210,000,000	2011/01/11
67228	Credit Suisse AG	恒生指數2011年4月歐式(現金計算)R類可贖回熊證J	0.250	24,218 per 12,000 units	24,018 per 12,000 units	2011/04/28	210,000,000	2011/01/11
67214	Credit Suisse AG	恒生指數2011年4月歐式(現金計算)R類可贖回熊證L	0.250	23,918 per 12,000 units	23,718 per 12,000 units	2011/04/28	210,000,000	2011/01/11
67216	Credit Suisse AG	恒生指數2011年5月歐式(現金計算)R類可贖回熊證A	0.250	23,718 per 10,000 units	23,518 per 10,000 units	2011/05/30	210,000,000	2011/01/11
67220	Credit Suisse AG	恒生指數2011年5月歐式(現金計算)R類可贖回熊證U	0.250	25,118 per 12,000 units	24,918 per 12,000 units	2011/05/30	210,000,000	2011/01/11
67221	Credit Suisse AG	恒生指數2011年5月歐式(現金計算)R類可贖回熊證V	0.250	25,418 per 12,000 units	25,218 per 12,000 units	2011/05/30	210,000,000	2011/01/11
67222	Credit Suisse AG	恒生指數2011年6月歐式(現金計算)R類可贖回熊證G	0.250	24,100 per 15,000 units	23,900 per 15,000 units	2011/06/29	210,000,000	2011/01/11
67227	Credit Suisse AG	恒生指數2011年6月歐式(現金計算)R類可贖回熊證I	0.250	25,518 per 10,000 units	25,318 per 10,000 units	2011/06/29	210,000,000	2011/01/11
67226	Credit Suisse AG	恒生指數2011年6月歐式(現金計算)R類可贖回熊證J	0.250	25,218 per 10,000 units	25,018 per 10,000 units	2011/06/29	210,000,000	2011/01/11
67223	Credit Suisse AG	恒生指數2011年6月歐式(現金計算)R類可贖回熊證K	0.250	24,918 per 10,000 units	24,718 per 10,000 units	2011/06/29	210,000,000	2011/01/11
67229	Credit Suisse AG	恒生指數2011年7月歐式(現金計算)R類可贖回熊證K	0.250	24,700 per 15,000 units	24,500 per 15,000 units	2011/07/28	210,000,000	2011/01/11
67230	Credit Suisse AG	恒生指數2011年7月歐式(現金計算)R類可贖回熊證L	0.250	25,600 per 15,000 units	25,400 per 15,000 units	2011/07/28	210,000,000	2011/01/11
67205	Credit Suisse AG	恒生指數2011年7月歐式(現金計算)R類可贖回熊證O	0.250	26,400 per 15,000 units	26,000 per 15,000 units	2011/07/28	210,000,000	2011/01/11
67238	Credit Suisse AG	恒生指數2011年7月歐式(現金計算)R類可贖回熊證P	0.320	27,400 per 12,000 units	27,018 per 12,000 units	2011/07/28	210,000,000	2011/01/11
67241	Credit Suisse AG	恒生指數2011年8月歐式(現金計算)R類可贖回熊證F	0.340	26,900 per 10,000 units	26,518 per 10,000 units	2011/08/30	210,000,000	2011/01/11
67242	Credit Suisse AG	恒生指數2011年8月歐式(現金計算)R類可贖回熊證G	0.295	27,900 per 15,000 units	27,500 per 15,000 units	2011/08/30	210,000,000	2011/01/11
67261	Credit Suisse AG	和記黃埔有限公司2011年6月歐式(現金計算)R類可贖回牛證A	0.250	74 per 100 units	78 per 100 units	2011/06/07	100,000,000	2011/01/11
67262	Credit Suisse AG	和記黃埔有限公司2011年6月歐式(現金計算)R類可贖回牛證B	0.250	79 per 100 units	83 per 100 units	2011/06/07	100,000,000	2011/01/11
67257	Credit Suisse AG	和記黃埔有限公司2011年5月歐式(現金計算)R類可贖回熊證A	0.250	107 per 100 units	103 per 100 units	2011/05/09	100,000,000	2011/01/11
67267	Credit Suisse AG	騰訊控股有限公司2011年5月歐式(現金計算)R類可贖回牛證B	0.250	165 per 100 units	173 per 100 units	2011/05/30	100,000,000	2011/01/11
67244	德意志銀行	iShares安碩富時A50中國指數ETF2011年4月歐式(現金計算)R類可贖回牛證E	0.250	12.500	12.800	2011/04/20	80,000,000	2011/01/11

新上市牛熊證 (續)

股份代號	發行機構	牛熊證	發行價 (港元)	行使水平 / 每10單位認購價 (港元)	贖回水平 / 每10單位認購價 (港元)	到期日	上市時之發行單位	上市日期
67243	德意志銀行	恒生指數2011年5月期式(現金計算)R類可贖回牛證S	0.260	23,422 per 11,000 units	23,622 per 11,000 units	2011/05/30	300,000,000	2011/01/11
67232	德意志銀行	恒生指數2011年6月期式(現金計算)R類可贖回牛證U	0.250	22,922 per 11,000 units	23,122 per 11,000 units	2011/06/29	300,000,000	2011/01/11
67233	德意志銀行	恒生指數2011年6月期式(現金計算)R類可贖回牛證V	0.280	23,322 per 11,000 units	23,522 per 11,000 units	2011/06/29	300,000,000	2011/01/11
67231	德意志銀行	恒生指數2011年4月期式(現金計算)R類可贖回牛證L	0.250	23,722 per 11,000 units	23,522 per 11,000 units	2011/04/28	300,000,000	2011/01/11
67172	香港上海匯豐銀行有限公司	恒生指數2011年7月期式(現金計算)R類可贖回牛證C	0.250	22,000 per 12,000 units	22,500 per 12,000 units	2011/07/28	200,000,000	2011/01/11
67173	香港上海匯豐銀行有限公司	恒生指數2011年7月期式(現金計算)R類可贖回牛證D	0.250	22,300 per 10,000 units	22,800 per 10,000 units	2011/07/28	200,000,000	2011/01/11
67245	JP Morgan Structured Products/JP Morgan Int'l Derivatives [†]	恒生指數2011年4月期式(現金計算)R類可贖回牛證C	0.250	22,500 per 10,000 units	23,000 per 10,000 units	2011/04/28	200,000,000	2011/01/11
67246	JP Morgan Structured Products/JP Morgan Int'l Derivatives [†]	恒生指數2011年4月期式(現金計算)R類可贖回牛證D	0.250	22,700 per 15,000 units	23,200 per 15,000 units	2011/04/28	200,000,000	2011/01/11
67247	JP Morgan Structured Products/JP Morgan Int'l Derivatives [†]	恒生指數2011年4月期式(現金計算)R類可贖回牛證E	0.250	23,000 per 10,000 units	23,500 per 10,000 units	2011/04/28	200,000,000	2011/01/11
67248	JP Morgan Structured Products/JP Morgan Int'l Derivatives [†]	恒生指數2011年4月期式(現金計算)R類可贖回牛證F	0.250	24,500 per 10,000 units	24,000 per 10,000 units	2011/04/28	200,000,000	2011/01/11
67249	JP Morgan Structured Products/JP Morgan Int'l Derivatives [†]	恒生指數2011年4月期式(現金計算)R類可贖回牛證G	0.250	24,700 per 15,000 units	24,200 per 15,000 units	2011/04/28	200,000,000	2011/01/11
67250	JP Morgan Structured Products/JP Morgan Int'l Derivatives [†]	恒生指數2011年4月期式(現金計算)R類可贖回牛證H	0.250	25,000 per 8,000 units	24,500 per 8,000 units	2011/04/28	200,000,000	2011/01/11
67251	JP Morgan Structured Products/JP Morgan Int'l Derivatives [†]	恒生指數2011年4月期式(現金計算)R類可贖回牛證I	0.250	25,300 per 15,000 units	24,800 per 15,000 units	2011/04/28	200,000,000	2011/01/11
67252	JP Morgan Structured Products/JP Morgan Int'l Derivatives [†]	恒生指數2011年4月期式(現金計算)R類可贖回牛證J	0.250	25,500 per 10,000 units	25,000 per 10,000 units	2011/04/28	200,000,000	2011/01/11
67253	JP Morgan Structured Products/JP Morgan Int'l Derivatives [†]	恒生指數2011年4月期式(現金計算)R類可贖回牛證K	0.250	25,700 per 15,000 units	25,200 per 15,000 units	2011/04/28	200,000,000	2011/01/11
67256	JP Morgan Structured Products/JP Morgan Int'l Derivatives [†]	恒生指數2011年4月期式(現金計算)R類可贖回牛證L	0.250	26,000 per 10,000 units	25,500 per 10,000 units	2011/04/28	200,000,000	2011/01/11
67170	Merrill Lynch Int'l & Co. C.V.	恒生指數2011年4月期式(現金計算)R類可贖回牛證E	0.150	22,100 per 10,000 units	22,600 per 10,000 units	2011/04/28	100,000,000	2011/01/11
67176	Merrill Lynch Int'l & Co. C.V.	恒生指數2011年4月期式(現金計算)R類可贖回牛證F	0.150	24,700 per 12,000 units	24,200 per 12,000 units	2011/04/28	100,000,000	2011/01/11
67180	Merrill Lynch Int'l & Co. C.V.	恒生指數2011年4月期式(現金計算)R類可贖回牛證G	0.250	25,600 per 10,000 units	25,100 per 10,000 units	2011/04/28	100,000,000	2011/01/11
67171	Merrill Lynch Int'l & Co. C.V.	恒生指數2011年5月期式(現金計算)R類可贖回牛證B	0.186	25,100 per 10,000 units	24,600 per 10,000 units	2011/05/30	100,000,000	2011/01/11
67234	瑞士銀行	恒生指數2011年4月期式(現金計算)R類可贖回牛證M	0.250	23,400 per 10,000 units	23,600 per 10,000 units	2011/04/28	200,000,000	2011/01/11
67235	瑞士銀行	恒生指數2011年5月期式(現金計算)R類可贖回牛證R	0.250	23,100 per 10,000 units	23,300 per 10,000 units	2011/05/30	200,000,000	2011/01/11
67187	瑞士銀行	恒生指數2011年6月期式(現金計算)R類可贖回牛證O	0.250	23,900 per 15,000 units	23,500 per 15,000 units	2011/06/29	250,000,000	2011/01/11
67305	BNP Paribas Arbitrage Issuance B.V.	恒生指數2011年9月期式(現金計算)R類可贖回牛證N	0.250	23,300 per 10,000 units	23,500 per 10,000 units	2011/09/29	200,000,000	2011/01/12
67306	BNP Paribas Arbitrage Issuance B.V.	恒生指數2011年9月期式(現金計算)R類可贖回牛證O	0.250	23,400 per 10,000 units	23,600 per 10,000 units	2011/09/29	200,000,000	2011/01/12
67290	Credit Suisse AG	恒生指數2011年6月期式(現金計算)R類可贖回牛證L	0.250	23,188 per 10,000 units	23,388 per 10,000 units	2011/06/29	210,000,000	2011/01/12
67343	Credit Suisse AG	恒生指數2011年6月期式(現金計算)R類可贖回牛證M	0.250	23,488 per 10,000 units	23,688 per 10,000 units	2011/06/29	210,000,000	2011/01/12
67291	Credit Suisse AG	恒生指數2011年7月期式(現金計算)R類可贖回牛證Q	0.250	22,700 per 15,000 units	22,900 per 15,000 units	2011/07/28	210,000,000	2011/01/12
67293	Credit Suisse AG	恒生指數2011年7月期式(現金計算)R類可贖回牛證R	0.250	23,000 per 15,000 units	23,200 per 15,000 units	2011/07/28	210,000,000	2011/01/12
67294	Credit Suisse AG	恒生指數2011年8月期式(現金計算)R類可贖回牛證H	0.250	21,800 per 15,000 units	22,000 per 15,000 units	2011/08/30	210,000,000	2011/01/12
67295	Credit Suisse AG	恒生指數2011年8月期式(現金計算)R類可贖回牛證I	0.250	22,288 per 10,000 units	22,488 per 10,000 units	2011/08/30	210,000,000	2011/01/12
67296	Credit Suisse AG	恒生指數2011年5月期式(現金計算)R類可贖回牛證R	0.250	24,018 per 10,000 units	23,818 per 10,000 units	2011/05/30	210,000,000	2011/01/12
67297	Credit Suisse AG	恒生指數2011年5月期式(現金計算)R類可贖回牛證Z	0.250	24,818 per 12,000 units	24,618 per 12,000 units	2011/05/30	210,000,000	2011/01/12
67298	Credit Suisse AG	恒生指數2011年6月期式(現金計算)R類可贖回牛證N	0.250	24,400 per 15,000 units	24,200 per 15,000 units	2011/06/29	210,000,000	2011/01/12
67300	Credit Suisse AG	恒生指數2011年6月期式(現金計算)R類可贖回牛證O	0.250	24,618 per 10,000 units	24,418 per 10,000 units	2011/06/29	210,000,000	2011/01/12
67301	Credit Suisse AG	恒生指數2011年7月期式(現金計算)R類可贖回牛證S	0.250	24,318 per 10,000 units	24,118 per 10,000 units	2011/07/28	210,000,000	2011/01/12
67302	Credit Suisse AG	恒生指數2011年7月期式(現金計算)R類可贖回牛證T	0.250	25,000 per 15,000 units	24,800 per 15,000 units	2011/07/28	210,000,000	2011/01/12
67303	Credit Suisse AG	恒生指數2011年7月期式(現金計算)R類可贖回牛證U	0.250	25,300 per 15,000 units	25,100 per 15,000 units	2011/07/28	210,000,000	2011/01/12
67327	德意志銀行	杜瓊斯工業平均指數2011年9月期式(現金計算)R類可贖回牛證A	0.250	10,600 per 78,000 units	11,000 per 78,000 units	2011/09/19	80,000,000	2011/01/12
67328	德意志銀行	杜瓊斯工業平均指數2011年9月期式(現金計算)R類可贖回牛證B	0.250	12,800 per 78,000 units	12,400 per 78,000 units	2011/09/19	80,000,000	2011/01/12
67337	德意志銀行	iShares安碩富時A50中國指數ETF2011年4月期式(現金計算)R類可贖回牛證F	0.270	12.100	12.400	2011/04/28	80,000,000	2011/01/12
67339	德意志銀行	iShares安碩富時A50中國指數ETF2011年4月期式(現金計算)R類可贖回牛證G	0.250	12.300	12.600	2011/04/27	80,000,000	2011/01/12

新上市牛熊證(續)

股份代號	發行機構	牛熊證	發行價 (港元)	行使水平/ 每10單位 認購價(港元)	贖回水平/ 每10單位 認購價(港元)	到期日	上市時之 發行單位	上市日期
67340	德意志銀行	iShares安碩富時A50中國指數ETF2011年4月歐式(現金計算)R類可贖回牛證H	0.260	12.700	13.000	2011/04/19	80,000,000	2011/01/12
67341	德意志銀行	iShares安碩富時A50中國指數ETF2011年4月歐式(現金計算)R類可贖回牛證I	0.250	13.700	13.400	2011/04/28	80,000,000	2011/01/12
67342	德意志銀行	iShares安碩富時A50中國指數ETF2011年4月歐式(現金計算)R類可贖回牛證J	0.280	14.100	13.800	2011/04/29	80,000,000	2011/01/12
67346	德意志銀行	恒生指數2011年6月歐式(現金計算)R類可贖回牛證W	0.250	23,522 per 16,000 units	23,722 per 16,000 units	2011/06/29	300,000,000	2011/01/12
67331	德意志銀行	恒生指數2011年4月歐式(現金計算)R類可贖回牛證G	0.250	25,522 per 16,000 units	25,322 per 16,000 units	2011/04/28	300,000,000	2011/01/12
67330	德意志銀行	恒生指數2011年4月歐式(現金計算)R類可贖回牛證R	0.300	25,322 per 11,000 units	25,122 per 11,000 units	2011/04/28	300,000,000	2011/01/12
67329	德意志銀行	恒生指數2011年4月歐式(現金計算)R類可贖回牛證T	0.250	23,922 per 16,000 units	23,722 per 16,000 units	2011/04/28	300,000,000	2011/01/12
67332	德意志銀行	恒生指數2011年5月歐式(現金計算)R類可贖回牛證X	0.340	25,722 per 11,000 units	25,522 per 11,000 units	2011/05/30	300,000,000	2011/01/12
67333	德意志銀行	恒生指數2011年9月歐式(現金計算)R類可贖回牛證H	0.440	26,622 per 11,000 units	26,422 per 11,000 units	2011/09/29	300,000,000	2011/01/12
67334	德意志銀行	恒生指數2011年9月歐式(現金計算)R類可贖回牛證I	0.490	27,122 per 11,000 units	26,922 per 11,000 units	2011/09/29	300,000,000	2011/01/12
67335	德意志銀行	恒生指數2011年10月歐式(現金計算)R類可贖回牛證F	0.350	26,922 per 16,000 units	26,722 per 16,000 units	2011/10/28	300,000,000	2011/01/12
67336	德意志銀行	恒生指數2011年10月歐式(現金計算)R類可贖回牛證G	0.550	27,822 per 11,000 units	27,622 per 11,000 units	2011/10/28	300,000,000	2011/01/12
67270	Macquarie Bank Ltd.	恒生指數2011年4月歐式(現金計算)R類可贖回牛證B	0.250	22,800 per 11,000 units	23,000 per 11,000 units	2011/04/28	200,000,000	2011/01/12
67272	Macquarie Bank Ltd.	恒生指數2011年5月歐式(現金計算)R類可贖回牛證A	0.250	22,300 per 13,000 units	22,500 per 13,000 units	2011/05/30	200,000,000	2011/01/12
67286	SGA Societe Generale Acceptance N.V.	恒生指數2011年6月歐式(現金計算)R類可贖回牛證U	0.250	23,400 per 11,000 units	23,600 per 11,000 units	2011/06/29	300,000,000	2011/01/12
67284	SGA Societe Generale Acceptance N.V.	恒生指數2011年6月歐式(現金計算)R類可贖回牛證V	0.250	23,300 per 11,000 units	23,500 per 11,000 units	2011/06/29	300,000,000	2011/01/12
67283	SGA Societe Generale Acceptance N.V.	恒生指數2011年6月歐式(現金計算)R類可贖回牛證W	0.250	23,200 per 11,000 units	23,400 per 11,000 units	2011/06/29	300,000,000	2011/01/12
67277	SGA Societe Generale Acceptance N.V.	恒生指數2011年6月歐式(現金計算)R類可贖回牛證X	0.250	23,100 per 11,000 units	23,300 per 11,000 units	2011/06/29	300,000,000	2011/01/12
67274	SGA Societe Generale Acceptance N.V.	恒生指數2011年6月歐式(現金計算)R類可贖回牛證Y	0.250	23,000 per 11,000 units	23,200 per 11,000 units	2011/06/29	300,000,000	2011/01/12
67273	SGA Societe Generale Acceptance N.V.	恒生指數2011年6月歐式(現金計算)R類可贖回牛證Z	0.250	22,900 per 11,000 units	23,100 per 11,000 units	2011/06/29	300,000,000	2011/01/12
67289	SGA Societe Generale Acceptance N.V.	恒生指數2011年6月歐式(現金計算)R類可贖回牛證R	0.250	24,600 per 11,000 units	24,400 per 11,000 units	2011/06/29	300,000,000	2011/01/12
67288	SGA Societe Generale Acceptance N.V.	恒生指數2011年6月歐式(現金計算)R類可贖回牛證S	0.250	24,500 per 11,000 units	24,300 per 11,000 units	2011/06/29	300,000,000	2011/01/12
67287	SGA Societe Generale Acceptance N.V.	恒生指數2011年6月歐式(現金計算)R類可贖回牛證T	0.250	24,400 per 11,000 units	24,200 per 11,000 units	2011/06/29	300,000,000	2011/01/12
67344	瑞士銀行	恒生指數2011年6月歐式(現金計算)R類可贖回牛證S	0.250	23,300 per 15,000 units	23,700 per 15,000 units	2011/06/29	250,000,000	2011/01/12
67345	瑞士銀行	恒生指數2011年7月歐式(現金計算)R類可贖回牛證E	0.250	22,700 per 15,000 units	23,100 per 15,000 units	2011/07/28	250,000,000	2011/01/12
67307	瑞士銀行	恒生指數2011年4月歐式(現金計算)R類可贖回牛證K	0.250	23,900 per 10,000 units	23,700 per 10,000 units	2011/04/28	200,000,000	2011/01/12
67308	瑞士銀行	恒生指數2011年5月歐式(現金計算)R類可贖回牛證S	0.250	24,800 per 10,000 units	24,600 per 10,000 units	2011/05/30	200,000,000	2011/01/12
67320	瑞士銀行	恒生指數2011年6月歐式(現金計算)R類可贖回牛證P	0.250	25,100 per 10,000 units	24,900 per 10,000 units	2011/06/29	200,000,000	2011/01/12
67321	瑞士銀行	恒生指數2011年6月歐式(現金計算)R類可贖回牛證Q	0.250	25,400 per 10,000 units	25,200 per 10,000 units	2011/06/29	200,000,000	2011/01/12
67323	瑞士銀行	恒生指數2011年6月歐式(現金計算)R類可贖回牛證R	0.250	25,700 per 10,000 units	25,500 per 10,000 units	2011/06/29	200,000,000	2011/01/12
67325	瑞士銀行	恒生指數2011年7月歐式(現金計算)R類可贖回牛證C	0.250	25,900 per 12,000 units	25,700 per 12,000 units	2011/07/28	250,000,000	2011/01/12
67326	瑞士銀行	恒生指數2011年7月歐式(現金計算)R類可贖回牛證D	0.250	26,200 per 12,000 units	26,000 per 12,000 units	2011/07/28	250,000,000	2011/01/12
67352	Credit Suisse AG	恒生指數2011年7月歐式(現金計算)R類可贖回牛證V	0.250	23,300 per 15,000 units	23,500 per 15,000 units	2011/07/28	210,000,000	2011/01/13
67349	德意志銀行	恒生指數2011年4月歐式(現金計算)R類可贖回牛證K	0.260	24,722 per 11,000 units	24,522 per 11,000 units	2011/04/28	300,000,000	2011/01/13
67350	德意志銀行	恒生指數2011年5月歐式(現金計算)R類可贖回牛證W	0.250	24,022 per 11,000 units	23,822 per 11,000 units	2011/05/30	300,000,000	2011/01/13
67348	香港上海匯豐銀行有限公司	恒生指數2011年6月歐式(現金計算)R類可贖回牛證M	0.250	22,700 per 13,000 units	23,200 per 13,000 units	2011/06/29	200,000,000	2011/01/13
67369	KBC Financial Products International Ltd.	恒生指數2011年5月歐式(現金計算)R類可贖回牛證M	0.250	22,600 per 10,000 units	22,800 per 10,000 units	2011/05/30	128,000,000	2011/01/13
67370	KBC Financial Products International Ltd.	恒生指數2011年5月歐式(現金計算)R類可贖回牛證N	0.250	23,100 per 8,000 units	23,500 per 8,000 units	2011/05/30	128,000,000	2011/01/13
67371	KBC Financial Products International Ltd.	恒生指數2011年6月歐式(現金計算)R類可贖回牛證B	0.250	23,200 per 15,000 units	23,600 per 15,000 units	2011/06/29	128,000,000	2011/01/13
67347	Merrill Lynch Int'l & Co. C.V.	恒生指數2011年7月歐式(現金計算)R類可贖回牛證A	0.250	22,400 per 10,000 units	22,900 per 10,000 units	2011/07/28	100,000,000	2011/01/13
67353	SGA Societe Generale Acceptance N.V.	恒生指數2011年6月歐式(現金計算)R類可贖回牛證Q	0.250	23,500 per 11,000 units	23,700 per 11,000 units	2011/06/29	300,000,000	2011/01/13
67354	SGA Societe Generale Acceptance N.V.	恒生指數2011年7月歐式(現金計算)R類可贖回牛證O	0.250	24,700 per 11,000 units	24,500 per 11,000 units	2011/07/28	300,000,000	2011/01/13

新上市牛熊證(續)

股份代號	發行機構	牛熊證	發行價(港元)	行使水平/ 每10單位 認購價(港元)	贖回水平/ 每10單位 認購價(港元)	到期日	上市時之 發行單位	上市日期
67355	SGA Societe Generale Acceptance N.V.	恒生指數2011年7月歐式(現金計算)R類可贖回熊證P	0.250	24,800 per 11,000 units	24,600 per 11,000 units	2011/07/28	300,000,000	2011/01/13
67356	SGA Societe Generale Acceptance N.V.	恒生指數2011年7月歐式(現金計算)R類可贖回熊證Q	0.250	24,900 per 11,000 units	24,700 per 11,000 units	2011/07/28	300,000,000	2011/01/13
67357	SGA Societe Generale Acceptance N.V.	恒生指數2011年7月歐式(現金計算)R類可贖回熊證R	0.250	25,000 per 11,000 units	24,800 per 11,000 units	2011/07/28	300,000,000	2011/01/13
67360	SGA Societe Generale Acceptance N.V.	恒生指數2011年7月歐式(現金計算)R類可贖回熊證S	0.250	25,100 per 11,000 units	24,900 per 11,000 units	2011/07/28	300,000,000	2011/01/13
67361	SGA Societe Generale Acceptance N.V.	恒生指數2011年7月歐式(現金計算)R類可贖回熊證T	0.250	25,200 per 11,000 units	25,000 per 11,000 units	2011/07/28	300,000,000	2011/01/13
67362	SGA Societe Generale Acceptance N.V.	恒生指數2011年7月歐式(現金計算)R類可贖回熊證U	0.255	25,300 per 11,000 units	25,100 per 11,000 units	2011/07/28	300,000,000	2011/01/13
67363	SGA Societe Generale Acceptance N.V.	恒生指數2011年7月歐式(現金計算)R類可贖回熊證V	0.270	25,400 per 11,000 units	25,200 per 11,000 units	2011/07/28	300,000,000	2011/01/13
67364	SGA Societe Generale Acceptance N.V.	恒生指數2011年7月歐式(現金計算)R類可贖回熊證W	0.285	25,500 per 11,000 units	25,300 per 11,000 units	2011/07/28	300,000,000	2011/01/13
67372	瑞士銀行	比亞迪股份有限公司-H股2011年7月歐式(現金計算)R類可贖回牛證A	0.250	33.88 per 100 units	38.88 per 100 units	2011/07/04	100,000,000	2011/01/13
67374	瑞士銀行	中國建設銀行股份有限公司-H股2011年7月歐式(現金計算)R類可贖回牛證A	0.250	6.080	6.380	2011/07/11	100,000,000	2011/01/13
67373	瑞士銀行	長江實業(集團)有限公司2011年6月歐式(現金計算)R類可贖回牛證A	0.250	112.88 per 100 units	118.88 per 100 units	2011/06/20	100,000,000	2011/01/13
67380	瑞士銀行	iShares安源富時A50中國指數ETF2011年6月歐式(現金計算)R類可贖回牛證A	0.250	12.100	12.500	2011/06/13	100,000,000	2011/01/13
67365	瑞士銀行	恒生指數2011年5月歐式(現金計算)R類可贖回牛證X	0.250	23,300 per 12,000 units	23,500 per 12,000 units	2011/05/30	250,000,000	2011/01/13
67366	瑞士銀行	恒生指數2011年8月歐式(現金計算)R類可贖回牛證A	0.250	22,400 per 38,000 units	22,800 per 38,000 units	2011/08/30	300,000,000	2011/01/13
67368	瑞士銀行	恒生指數2011年6月歐式(現金計算)R類可贖回牛證T	0.250	24,200 per 15,000 units	23,800 per 15,000 units	2011/06/29	250,000,000	2011/01/13
67375	瑞士銀行	和記黃埔有限公司2011年6月歐式(現金計算)R類可贖回牛證A	0.250	76 per 100 units	80 per 100 units	2011/06/20	100,000,000	2011/01/13
67376	瑞士銀行	中國石油天然氣股份有限公司-H股2011年7月歐式(現金計算)R類可贖回牛證A	0.250	8.780	9.380	2011/07/11	100,000,000	2011/01/13
67377	瑞士銀行	中國平安保險(集團)股份有限公司-H股2011年7月歐式(現金計算)R類可贖回牛證A	0.250	69 per 100 units	75 per 100 units	2011/07/04	100,000,000	2011/01/13
67379	瑞士銀行	騰訊控股有限公司2011年7月歐式(現金計算)R類可贖回牛證A	0.250	160.88 per 100 units	168.88 per 100 units	2011/07/04	100,000,000	2011/01/13
66855*	Credit Suisse AG	恒生指數2011年6月歐式(現金計算)R類可贖回牛證W	0.113	22,500 per 10,000 units	22,888 per 10,000 units	2011/06/29	300,000,000	2011/01/13
67392	Credit Suisse AG	恒生指數2011年7月歐式(現金計算)R類可贖回牛證W	0.250	23,600 per 15,000 units	23,800 per 15,000 units	2011/07/28	210,000,000	2011/01/14
67386	德意志銀行	恒生指數2011年11月歐式(現金計算)R類可贖回牛證A	0.250	22,250 per 40,000 units	22,750 per 40,000 units	2011/11/29	400,000,000	2011/01/14
67387	香港上海匯豐銀行有限公司	中國石油化工股份有限公司-H股2011年6月歐式(現金計算)R類可贖回牛證D	0.250	6.500	6.800	2011/06/28	300,000,000	2011/01/14
67388	香港上海匯豐銀行有限公司	中國石油化工股份有限公司-H股2011年8月歐式(現金計算)R類可贖回牛證A	0.250	6.880	7.180	2011/08/12	300,000,000	2011/01/14
67391	Macquarie Bank Ltd.	恒生指數2011年6月歐式(現金計算)R類可贖回牛證A	0.250	23,300 per 12,000 units	23,500 per 12,000 units	2011/06/29	150,000,000	2011/01/14
67394	The Royal Bank of Scotland N.V.	恒生指數2011年4月歐式(現金計算)R類可贖回牛證D	0.250	22,500 per 13,000 units	23,000 per 13,000 units	2011/04/28	250,000,000	2011/01/14
67395	The Royal Bank of Scotland N.V.	恒生指數2011年4月歐式(現金計算)R類可贖回牛證E	0.250	22,700 per 13,000 units	23,200 per 13,000 units	2011/04/28	250,000,000	2011/01/14
67396	The Royal Bank of Scotland N.V.	恒生指數2011年4月歐式(現金計算)R類可贖回牛證F	0.250	25,100 per 13,000 units	24,600 per 13,000 units	2011/04/28	250,000,000	2011/01/14
67397	The Royal Bank of Scotland N.V.	恒生指數2011年4月歐式(現金計算)R類可贖回牛證G	0.250	25,900 per 13,000 units	25,400 per 13,000 units	2011/04/28	250,000,000	2011/01/14
67385	SGA Societe Generale Acceptance N.V.	恒生指數2011年7月歐式(現金計算)R類可贖回熊證F	0.335	25,900 per 11,000 units	25,700 per 11,000 units	2011/07/28	300,000,000	2011/01/14
67382	SGA Societe Generale Acceptance N.V.	恒生指數2011年7月歐式(現金計算)R類可贖回熊證X	0.295	25,600 per 11,000 units	25,400 per 11,000 units	2011/07/28	300,000,000	2011/01/14
67383	SGA Societe Generale Acceptance N.V.	恒生指數2011年7月歐式(現金計算)R類可贖回熊證Y	0.310	25,700 per 11,000 units	25,500 per 11,000 units	2011/07/28	300,000,000	2011/01/14
67384	SGA Societe Generale Acceptance N.V.	恒生指數2011年7月歐式(現金計算)R類可贖回熊證Z	0.325	25,800 per 11,000 units	25,600 per 11,000 units	2011/07/28	300,000,000	2011/01/14
67393	瑞士銀行	恒生指數2011年5月歐式(現金計算)R類可贖回牛證U	0.250	23,600 per 12,000 units	23,800 per 12,000 units	2011/05/30	250,000,000	2011/01/14
64559*	KBC Financial Products International Ltd.	恒生指數2011年2月歐式(現金計算)R類可贖回牛證O	0.250	21,800 per 8,000 units	22,300 per 8,000 units	2011/02/25	120,000,000	2011/01/14
67407	BNP Paribas Arbitrage Issuance B.V.	恒生指數2011年6月歐式(現金計算)R類可贖回熊證T	0.250	24,000 per 10,000 units	23,800 per 10,000 units	2011/06/29	200,000,000	2011/01/17
67411	BNP Paribas Arbitrage Issuance B.V.	恒生指數2011年6月歐式(現金計算)R類可贖回熊證U	0.250	23,800 per 10,000 units	23,600 per 10,000 units	2011/06/29	200,000,000	2011/01/17
67413	BNP Paribas Arbitrage Issuance B.V.	恒生指數2011年6月歐式(現金計算)R類可贖回熊證V	0.250	23,900 per 10,000 units	23,700 per 10,000 units	2011/06/29	200,000,000	2011/01/17
67425	Credit Suisse AG	恒生指數2011年4月歐式(現金計算)R類可贖回熊證C	0.250	23,800 per 15,000 units	23,600 per 15,000 units	2011/04/28	210,000,000	2011/01/17
67408	德意志銀行	恒生指數2011年4月歐式(現金計算)R類可贖回熊證Q	0.250	23,822 per 11,000 units	23,622 per 11,000 units	2011/04/28	300,000,000	2011/01/17

新上市牛熊證(續)

股份代號	發行機構	牛熊證	發行價 (港元)	行使水平/ 每10單位 認購價(港元)	贖回水平/ 每10單位 認購價(港元)	到期日	上市時之 發行單位	上市日期
67409	KBC Financial Products International Ltd.	恒生指數2011年5月歐式(現金計算)R類可贖回熊證O	0.250	24,000 per 15,000 units	23,600 per 15,000 units	2011/05/30	128,000,000	2011/01/17
67410	KBC Financial Products International Ltd.	恒生指數2011年5月歐式(現金計算)R類可贖回熊證P	0.250	24,200 per 12,000 units	23,800 per 12,000 units	2011/05/30	128,000,000	2011/01/17
67400	SGA Societe Generale Acceptance N.V.	長江實業(集團)有限公司2011年5月歐式(現金計算)R類可贖回牛證H	0.250	109 per 100 units	115 per 100 units	2011/05/30	100,000,000	2011/01/17
67401	SGA Societe Generale Acceptance N.V.	中國人壽保險股份有限公司-H股2011年5月歐式(現金計算)R類可贖回牛證F	0.570	27.000	28.000	2011/05/30	100,000,000	2011/01/17
67402	SGA Societe Generale Acceptance N.V.	中國人壽保險股份有限公司-H股2011年5月歐式(現金計算)R類可贖回牛證G	0.470	28.000	29.000	2011/05/30	100,000,000	2011/01/17
67403	SGA Societe Generale Acceptance N.V.	中國人壽保險股份有限公司-H股2011年5月歐式(現金計算)R類可贖回牛證H	0.370	36.000	35.000	2011/05/30	100,000,000	2011/01/17
67404	SGA Societe Generale Acceptance N.V.	香港交易及結算有限公司2011年5月歐式(現金計算)R類可贖回牛證E	0.250	169 per 100 units	175 per 100 units	2011/05/30	150,000,000	2011/01/17
67398	SGA Societe Generale Acceptance N.V.	恒生指數2011年8月歐式(現金計算)R類可贖回熊證A	0.250	23,900 per 11,000 units	23,700 per 11,000 units	2011/08/30	300,000,000	2011/01/17
67399	SGA Societe Generale Acceptance N.V.	恒生指數2011年8月歐式(現金計算)R類可贖回熊證B	0.250	24,000 per 11,000 units	23,800 per 11,000 units	2011/08/30	300,000,000	2011/01/17
67405	SGA Societe Generale Acceptance N.V.	和記黃埔有限公司2011年5月歐式(現金計算)R類可贖回牛證F	0.290	76 per 100 units	80 per 100 units	2011/05/30	150,000,000	2011/01/17
67406	SGA Societe Generale Acceptance N.V.	和記黃埔有限公司2011年5月歐式(現金計算)R類可贖回牛證G	0.250	99 per 100 units	95 per 100 units	2011/05/30	150,000,000	2011/01/17
67414	瑞士銀行	中國人壽保險股份有限公司-H股2011年6月歐式(現金計算)R類可贖回牛證A	0.620	25.880	26.880	2011/06/13	100,000,000	2011/01/17
67415	瑞士銀行	中國石油化工有限公司-H股2011年6月歐式(現金計算)R類可贖回牛證A	0.250	6.680	6.980	2011/06/27	100,000,000	2011/01/17
67421	瑞士銀行	iShares安碩富時A50中國指數ETF2011年6月歐式(現金計算)R類可贖回牛證B	0.250	11.600	12.000	2011/06/27	100,000,000	2011/01/17
67416	瑞士銀行	香港交易及結算有限公司2011年6月歐式(現金計算)R類可贖回牛證A	0.295	152.88 per 100 units	158.88 per 100 units	2011/06/20	100,000,000	2011/01/17
67419	瑞士銀行	匯豐控股有限公司2011年7月歐式(現金計算)R類可贖回熊證A	0.250	100 per 100 units	95 per 100 units	2011/07/11	100,000,000	2011/01/17
67423	瑞士銀行	恒生指數2011年8月歐式(現金計算)R類可贖回牛證B	0.250	22,750 per 15,000 units	22,950 per 15,000 units	2011/08/30	250,000,000	2011/01/17
67424	瑞士銀行	恒生指數2011年5月歐式(現金計算)R類可贖回熊證B	0.250	23,800 per 12,000 units	23,600 per 12,000 units	2011/05/30	250,000,000	2011/01/17
67417	瑞士銀行	和記黃埔有限公司2011年6月歐式(現金計算)R類可贖回牛證B	0.250	81 per 100 units	85 per 100 units	2011/06/27	100,000,000	2011/01/17
67420	瑞士銀行	和記黃埔有限公司2011年7月歐式(現金計算)R類可贖回熊證A	0.250	109 per 100 units	105 per 100 units	2011/07/11	100,000,000	2011/01/17
67418	瑞士銀行	騰訊控股有限公司2011年7月歐式(現金計算)R類可贖回牛證B	0.280	150.88 per 100 units	158.88 per 100 units	2011/07/18	100,000,000	2011/01/17
67442	BNP Paribas Arbitrage Issuance B.V.	恒生指數2011年12月歐式(現金計算)R類可贖回牛證T	0.250	23,500 per 10,000 units	23,700 per 10,000 units	2011/12/29	200,000,000	2011/01/18
67431	Credit Suisse AG	恒生指數2011年5月歐式(現金計算)R類可贖回牛證Y	0.250	23,388 per 12,000 units	23,588 per 12,000 units	2011/05/30	210,000,000	2011/01/18
67426	Credit Suisse AG	恒生指數2011年4月歐式(現金計算)R類可贖回熊證P	0.250	23,918 per 12,000 units	23,718 per 12,000 units	2011/04/28	210,000,000	2011/01/18
67427	德意志銀行	中國移動有限公司2011年6月歐式(現金計算)R類可贖回熊證A	0.250	81 per 100 units	79 per 100 units	2011/06/14	80,000,000	2011/01/18
67428	德意志銀行	中國移動有限公司2011年6月歐式(現金計算)R類可贖回熊證B	0.260	87 per 100 units	85 per 100 units	2011/06/21	80,000,000	2011/01/18
67441	德意志銀行	中國人壽保險股份有限公司-H股2011年6月歐式(現金計算)R類可贖回牛證A	0.250	31.000	31.500	2011/06/14	80,000,000	2011/01/18
67430	德意志銀行	匯豐控股有限公司2011年6月歐式(現金計算)R類可贖回熊證A	0.250	90.50 per 100 units	88 per 100 units	2011/06/14	80,000,000	2011/01/18
67429	德意志銀行	恒生指數2011年5月歐式(現金計算)R類可贖回牛證Y	0.250	23,422 per 11,000 units	23,622 per 11,000 units	2011/05/30	300,000,000	2011/01/18
67434	瑞士銀行	恒生指數2011年4月歐式(現金計算)R類可贖回牛證L	0.250	23,400 per 10,000 units	23,600 per 10,000 units	2011/04/28	300,000,000	2011/01/18
67437	瑞士銀行	恒生指數2011年4月歐式(現金計算)R類可贖回熊證F	0.250	24,100 per 12,000 units	23,900 per 12,000 units	2011/04/28	300,000,000	2011/01/18
67438	瑞士銀行	恒生指數2011年5月歐式(現金計算)R類可贖回熊證O	0.250	24,400 per 12,000 units	24,200 per 12,000 units	2011/05/30	300,000,000	2011/01/18
67487	BNP Paribas Arbitrage Issuance B.V.	恒生指數2011年12月歐式(現金計算)R類可贖回牛證U	0.250	23,600 per 10,000 units	23,800 per 10,000 units	2011/12/29	200,000,000	2011/01/19
67488	BNP Paribas Arbitrage Issuance B.V.	恒生指數2011年12月歐式(現金計算)R類可贖回牛證V	0.250	23,700 per 10,000 units	23,900 per 10,000 units	2011/12/29	200,000,000	2011/01/19
67489	BNP Paribas Arbitrage Issuance B.V.	恒生指數2011年12月歐式(現金計算)R類可贖回牛證W	0.250	23,800 per 10,000 units	24,000 per 10,000 units	2011/12/29	200,000,000	2011/01/19
67505	Credit Suisse AG	恒生指數2011年6月歐式(現金計算)R類可贖回牛證V	0.250	23,688 per 12,000 units	23,888 per 12,000 units	2011/06/29	210,000,000	2011/01/19
67507	Credit Suisse AG	恒生指數2011年7月歐式(現金計算)R類可贖回牛證Z	0.250	23,900 per 15,000 units	24,100 per 15,000 units	2011/07/28	210,000,000	2011/01/19
67500	Credit Suisse AG	恒生指數2011年4月歐式(現金計算)R類可贖回熊證W	0.250	24,218 per 12,000 units	24,018 per 12,000 units	2011/04/28	210,000,000	2011/01/19
67446	Credit Suisse AG	恒生指數2011年4月歐式(現金計算)R類可贖回熊證X	0.250	24,018 per 10,000 units	23,818 per 10,000 units	2011/04/28	210,000,000	2011/01/19
67453	Credit Suisse AG	恒生指數2011年5月歐式(現金計算)R類可贖回熊證M	0.250	25,718 per 12,000 units	25,518 per 12,000 units	2011/05/30	210,000,000	2011/01/19

新上市牛熊證(續)

股份代號	發行機構	牛熊證	發行價(港元)	行使水平/ 每10單位 認購價(港元)	贖回水平/ 每10單位 認購價(港元)	到期日	上市時之 發行單位	上市日期
67454	Credit Suisse AG	恒生指數2011年5月歐式(現金計算)R類可贖回熊證P	0.250	26,118 per 10,000 units	25,918 per 10,000 units	2011/05/30	210,000,000	2011/01/19
67455	Credit Suisse AG	恒生指數2011年6月歐式(現金計算)R類可贖回熊證P	0.250	25,818 per 10,000 units	25,618 per 10,000 units	2011/06/29	210,000,000	2011/01/19
67456	Credit Suisse AG	恒生指數2011年6月歐式(現金計算)R類可贖回熊證Q	0.250	26,018 per 12,000 units	25,818 per 12,000 units	2011/06/29	210,000,000	2011/01/19
67501	Credit Suisse AG	恒生指數2011年6月歐式(現金計算)R類可贖回熊證U	0.250	26,618 per 12,000 units	26,418 per 12,000 units	2011/06/29	210,000,000	2011/01/19
67465	Credit Suisse AG	恒生指數2011年7月歐式(現金計算)R類可贖回熊證X	0.250	25,900 per 15,000 units	25,700 per 15,000 units	2011/07/28	210,000,000	2011/01/19
67466	Credit Suisse AG	恒生指數2011年7月歐式(現金計算)R類可贖回熊證Y	0.250	26,200 per 15,000 units	26,000 per 15,000 units	2011/07/28	210,000,000	2011/01/19
67491	德意志銀行	恒生中國企業指數2011年6月歐式(現金計算)R類可贖回牛證A	0.310	12,322 per 8,000 units	12,522 per 8,000 units	2011/06/29	150,000,000	2011/01/19
67492	德意志銀行	恒生中國企業指數2011年6月歐式(現金計算)R類可贖回牛證B	0.250	12,822 per 8,000 units	13,022 per 8,000 units	2011/06/29	150,000,000	2011/01/19
67494	德意志銀行	恒生中國企業指數2011年4月歐式(現金計算)R類可贖回熊證E	0.300	14,322 per 8,000 units	14,122 per 8,000 units	2011/04/28	150,000,000	2011/01/19
67499	德意志銀行	恒生中國企業指數2011年5月歐式(現金計算)R類可贖回熊證B	0.400	15,322 per 8,000 units	15,122 per 8,000 units	2011/05/30	150,000,000	2011/01/19
67467	德意志銀行	恒生指數2011年6月歐式(現金計算)R類可贖回牛證X	0.290	23,322 per 11,000 units	23,522 per 11,000 units	2011/06/29	300,000,000	2011/01/19
67471	德意志銀行	恒生指數2011年6月歐式(現金計算)R類可贖回牛證Y	0.250	23,722 per 11,000 units	23,922 per 11,000 units	2011/06/29	300,000,000	2011/01/19
67490	德意志銀行	恒生指數2011年7月歐式(現金計算)R類可贖回牛證U	0.250	23,922 per 11,000 units	24,122 per 11,000 units	2011/07/28	300,000,000	2011/01/19
67478	德意志銀行	恒生指數2011年4月歐式(現金計算)R類可贖回熊證N	0.250	24,322 per 11,000 units	24,122 per 11,000 units	2011/04/28	300,000,000	2011/01/19
67476	德意志銀行	恒生指數2011年4月歐式(現金計算)R類可贖回熊證P	0.250	24,222 per 11,000 units	24,022 per 11,000 units	2011/04/28	300,000,000	2011/01/19
67484	JP Morgan Structured Products/JP Morgan Int'l Derivatives†	恒生指數2011年4月歐式(現金計算)R類可贖回牛證M	0.250	23,100 per 15,000 units	23,600 per 15,000 units	2011/04/28	200,000,000	2011/01/19
67485	JP Morgan Structured Products/JP Morgan Int'l Derivatives†	恒生指數2011年4月歐式(現金計算)R類可贖回牛證N	0.250	23,300 per 12,000 units	23,800 per 12,000 units	2011/04/28	200,000,000	2011/01/19
67486	JP Morgan Structured Products/JP Morgan Int'l Derivatives†	恒生指數2011年4月歐式(現金計算)R類可贖回牛證O	0.250	23,500 per 10,000 units	24,000 per 10,000 units	2011/04/28	200,000,000	2011/01/19
67479	KBC Financial Products International Ltd.	恒生指數2011年5月歐式(現金計算)R類可贖回熊證Q	0.250	24,500 per 10,000 units	24,100 per 10,000 units	2011/05/30	128,000,000	2011/01/19
67472	SGA Societe Generale Acceptance N.V.	恒生指數2011年7月歐式(現金計算)R類可贖回牛證G	0.250	23,600 per 11,000 units	23,800 per 11,000 units	2011/07/28	300,000,000	2011/01/19
67474	SGA Societe Generale Acceptance N.V.	恒生指數2011年7月歐式(現金計算)R類可贖回牛證H	0.250	23,700 per 11,000 units	23,900 per 11,000 units	2011/07/28	300,000,000	2011/01/19
67443	SGA Societe Generale Acceptance N.V.	恒生指數2011年6月歐式(現金計算)R類可贖回熊證C	0.370	26,000 per 11,000 units	25,800 per 11,000 units	2011/08/30	300,000,000	2011/01/19
67444	SGA Societe Generale Acceptance N.V.	恒生指數2011年6月歐式(現金計算)R類可贖回熊證D	0.380	26,100 per 11,000 units	25,900 per 11,000 units	2011/08/30	300,000,000	2011/01/19
67445	SGA Societe Generale Acceptance N.V.	恒生指數2011年6月歐式(現金計算)R類可贖回熊證E	0.395	26,200 per 11,000 units	26,000 per 11,000 units	2011/08/30	300,000,000	2011/01/19
67475	SGA Societe Generale Acceptance N.V.	恒生指數2011年6月歐式(現金計算)R類可贖回熊證F	0.250	24,200 per 11,000 units	24,000 per 11,000 units	2011/08/30	300,000,000	2011/01/19
67481	瑞士銀行	香港交易及結算有限公司2011年6月歐式(現金計算)R類可贖回牛證B	0.250	172.88 per 100 units	178.88 per 100 units	2011/06/27	100,000,000	2011/01/19
67482	瑞士銀行	匯豐控股有限公司2011年6月歐式(現金計算)R類可贖回牛證A	0.250	75 per 100 units	80 per 100 units	2011/06/20	100,000,000	2011/01/19
67483	瑞士銀行	恒生指數2011年4月歐式(現金計算)R類可贖回牛證K	0.250	23,900 per 12,000 units	24,100 per 12,000 units	2011/04/28	300,000,000	2011/01/19
67477	瑞士銀行	恒生指數2011年4月歐式(現金計算)R類可贖回熊證M	0.250	24,200 per 10,000 units	24,000 per 10,000 units	2011/04/28	300,000,000	2011/01/19
67575	BNP Paribas Arbitrage Issuance B.V.	恒生指數2011年12月歐式(現金計算)R類可贖回牛證X	0.250	23,900 per 10,000 units	24,100 per 10,000 units	2011/12/29	200,000,000	2011/01/20
67533	Credit Suisse AG	恒生指數2011年6月歐式(現金計算)R類可贖回牛證D	0.250	23,818 per 10,000 units	24,018 per 10,000 units	2011/05/30	210,000,000	2011/01/20
67583	Credit Suisse AG	恒生指數2011年6月歐式(現金計算)R類可贖回牛證N	0.250	24,018 per 12,000 units	24,218 per 12,000 units	2011/06/29	210,000,000	2011/01/20
67521	Credit Suisse AG	恒生指數2011年4月歐式(現金計算)R類可贖回熊證U	0.250	24,400 per 15,000 units	24,200 per 15,000 units	2011/04/28	210,000,000	2011/01/20
67571	Credit Suisse AG	恒生指數2011年6月歐式(現金計算)R類可贖回熊證Q	0.250	26,418 per 10,000 units	26,218 per 10,000 units	2011/05/30	210,000,000	2011/01/20
67572	Credit Suisse AG	恒生指數2011年6月歐式(現金計算)R類可贖回熊證G	0.250	26,318 per 12,000 units	26,118 per 12,000 units	2011/06/29	210,000,000	2011/01/20
67513	德意志銀行	中國人壽保險股份有限公司-H股2011年6月歐式(現金計算)R類可贖回熊證B	0.480	36.500	36.000	2011/06/28	100,000,000	2011/01/20
67514	德意志銀行	匯豐控股有限公司2011年6月歐式(現金計算)R類可贖回牛證B	0.250	78.50 per 100 units	81 per 100 units	2011/06/21	100,000,000	2011/01/20
67515	德意志銀行	匯豐控股有限公司2011年6月歐式(現金計算)R類可贖回牛證C	0.260	81.50 per 100 units	84 per 100 units	2011/06/14	100,000,000	2011/01/20
67516	德意志銀行	匯豐控股有限公司2011年6月歐式(現金計算)R類可贖回熊證D	0.280	93.50 per 100 units	91 per 100 units	2011/06/21	100,000,000	2011/01/20
67517	德意志銀行	匯豐控股有限公司2011年6月歐式(現金計算)R類可贖回熊證E	0.300	96.50 per 100 units	94 per 100 units	2011/06/28	100,000,000	2011/01/20
67557	德意志銀行	恒生指數2011年7月歐式(現金計算)R類可贖回牛證V	0.250	24,022 per 11,000 units	24,222 per 11,000 units	2011/07/28	300,000,000	2011/01/20
67518	德意志銀行	恒生指數2011年8月歐式(現金計算)R類可贖回牛證S	0.280	23,822 per 11,000 units	24,022 per 11,000 units	2011/08/30	300,000,000	2011/01/20
67520	德意志銀行	恒生指數2011年9月歐式(現金計算)R類可贖回牛證J	0.260	23,622 per 11,000 units	23,822 per 11,000 units	2011/09/29	300,000,000	2011/01/20

新上市牛熊證(續)

股份代號	發行機構	牛熊證	發行價 (港元)	行使水平/ 每10單位 認購價(港元)	贖回水平/ 每10單位 認購價(港元)	到期日	上市時之 發行單位	上市日期
67559	德意志銀行	恒生指數2011年4月歐式(現金計算)R類可贖回熊證A	0.250	24,522 per 16,000 units	24,322 per 16,000 units	2011/04/28	300,000,000	2011/01/20
67558	德意志銀行	恒生指數2011年4月歐式(現金計算)R類可贖回熊證C	0.270	24,422 per 11,000 units	24,222 per 11,000 units	2011/04/28	300,000,000	2011/01/20
67522	香港上海匯豐銀行有限公司	iShares安碩富時A50中國指數ETF2011年6月歐式 (現金計算)R類可贖回牛證D	0.250	12.300	12.680	2011/06/29	200,000,000	2011/01/20
67527	香港上海匯豐銀行有限公司	iShares安碩富時A50中國指數ETF2011年6月歐式 (現金計算)R類可贖回牛證E	0.250	12.600	12.980	2011/06/29	200,000,000	2011/01/20
67530	香港上海匯豐銀行有限公司	恒生指數2011年6月歐式(現金計算)R類可贖回牛證N	0.250	23,100 per 12,000 units	23,600 per 12,000 units	2011/06/29	200,000,000	2011/01/20
67531	香港上海匯豐銀行有限公司	恒生指數2011年6月歐式(現金計算)R類可贖回牛證O	0.250	23,400 per 20,000 units	23,900 per 20,000 units	2011/06/29	200,000,000	2011/01/20
67577	JP Morgan Structured Products/JP Morgan Int'l Derivatives*	恒生指數2011年4月歐式(現金計算)R類可贖回牛證P	0.250	23,700 per 15,000 units	24,200 per 15,000 units	2011/04/28	200,000,000	2011/01/20
67580	The Royal Bank of Scotland N.V.	恒生指數2011年4月歐式(現金計算)R類可贖回牛證H	0.250	22,900 per 13,000 units	23,400 per 13,000 units	2011/04/28	250,000,000	2011/01/20
67585	The Royal Bank of Scotland N.V.	恒生指數2011年4月歐式(現金計算)R類可贖回牛證I	0.250	23,100 per 13,000 units	23,600 per 13,000 units	2011/04/28	250,000,000	2011/01/20
67586	The Royal Bank of Scotland N.V.	恒生指數2011年4月歐式(現金計算)R類可贖回牛證J	0.250	23,300 per 13,000 units	23,800 per 13,000 units	2011/04/28	250,000,000	2011/01/20
67502	SGA Societe Generale Acceptance N.V.	恒生指數2011年7月歐式(現金計算)R類可贖回牛證I	0.250	23,800 per 11,000 units	24,000 per 11,000 units	2011/07/28	300,000,000	2011/01/20
67503	SGA Societe Generale Acceptance N.V.	恒生指數2011年8月歐式(現金計算)R類可贖回牛證G	0.250	23,900 per 11,000 units	24,100 per 11,000 units	2011/08/30	300,000,000	2011/01/20
67540	SGA Societe Generale Acceptance N.V.	恒生指數2011年8月歐式(現金計算)R類可贖回牛證M	0.250	24,000 per 11,000 units	24,200 per 11,000 units	2011/08/30	300,000,000	2011/01/20
67541	SGA Societe Generale Acceptance N.V.	恒生指數2011年8月歐式(現金計算)R類可贖回牛證T	0.250	24,500 per 11,000 units	24,300 per 11,000 units	2011/08/30	300,000,000	2011/01/20
67504	SGA Societe Generale Acceptance N.V.	恒生指數2011年8月歐式(現金計算)R類可贖回牛證H	0.365	26,300 per 11,000 units	26,100 per 11,000 units	2011/08/30	300,000,000	2011/01/20
67508	SGA Societe Generale Acceptance N.V.	恒生指數2011年8月歐式(現金計算)R類可贖回牛證I	0.375	26,400 per 11,000 units	26,200 per 11,000 units	2011/08/30	300,000,000	2011/01/20
67509	SGA Societe Generale Acceptance N.V.	恒生指數2011年8月歐式(現金計算)R類可贖回牛證J	0.390	26,500 per 11,000 units	26,300 per 11,000 units	2011/08/30	300,000,000	2011/01/20
67510	SGA Societe Generale Acceptance N.V.	恒生指數2011年8月歐式(現金計算)R類可贖回牛證K	0.400	26,600 per 11,000 units	26,400 per 11,000 units	2011/08/30	300,000,000	2011/01/20
67512	SGA Societe Generale Acceptance N.V.	恒生指數2011年8月歐式(現金計算)R類可贖回牛證L	0.415	26,700 per 11,000 units	26,500 per 11,000 units	2011/08/30	300,000,000	2011/01/20
67545	SGA Societe Generale Acceptance N.V.	恒生指數2011年8月歐式(現金計算)R類可贖回牛證N	0.410	26,800 per 11,000 units	26,600 per 11,000 units	2011/08/30	300,000,000	2011/01/20
67546	SGA Societe Generale Acceptance N.V.	恒生指數2011年8月歐式(現金計算)R類可贖回牛證O	0.425	26,900 per 11,000 units	26,700 per 11,000 units	2011/08/30	300,000,000	2011/01/20
67554	SGA Societe Generale Acceptance N.V.	恒生指數2011年8月歐式(現金計算)R類可贖回牛證P	0.435	27,000 per 11,000 units	26,800 per 11,000 units	2011/08/30	300,000,000	2011/01/20
67555	SGA Societe Generale Acceptance N.V.	恒生指數2011年8月歐式(現金計算)R類可贖回牛證Q	0.445	27,100 per 11,000 units	26,900 per 11,000 units	2011/08/30	300,000,000	2011/01/20
67556	SGA Societe Generale Acceptance N.V.	恒生指數2011年8月歐式(現金計算)R類可贖回牛證R	0.460	27,200 per 11,000 units	27,000 per 11,000 units	2011/08/30	300,000,000	2011/01/20
67561	瑞士銀行	恒生指數2011年4月歐式(現金計算)R類可贖回牛證G	0.250	24,000 per 10,000 units	24,200 per 10,000 units	2011/04/28	300,000,000	2011/01/20
67568	瑞士銀行	恒生指數2011年5月歐式(現金計算)R類可贖回牛證W	0.250	23,700 per 10,000 units	23,900 per 10,000 units	2011/05/30	300,000,000	2011/01/20
67569	瑞士銀行	恒生指數2011年7月歐式(現金計算)R類可贖回牛證F	0.250	22,900 per 38,000 units	23,300 per 38,000 units	2011/07/28	300,000,000	2011/01/20
67570	瑞士銀行	恒生指數2011年4月歐式(現金計算)R類可贖回牛證B	0.250	24,500 per 10,000 units	24,300 per 10,000 units	2011/04/28	300,000,000	2011/01/20
67560	瑞士銀行	騰訊控股有限公司2011年6月歐式(現金計算)R類可贖回牛證A	0.250	170.88 per 100 units	178.88 per 100 units	2011/06/20	100,000,000	2011/01/20
67609	BNP Paribas Arbitrage Issuance B.V.	恒生指數2011年12月歐式(現金計算)R類可贖回牛證Y	0.250	24,000 per 10,000 units	24,200 per 10,000 units	2011/12/29	200,000,000	2011/01/21
67606	Credit Suisse AG	恒生指數2011年5月歐式(現金計算)R類可贖回牛證X	0.250	24,088 per 10,000 units	24,288 per 10,000 units	2011/05/30	210,000,000	2011/01/21
67605	Credit Suisse AG	恒生指數2011年4月歐式(現金計算)R類可贖回牛證T	0.250	24,518 per 12,000 units	24,318 per 12,000 units	2011/04/28	210,000,000	2011/01/21
67610	Credit Suisse AG	騰訊控股有限公司2011年4月歐式(現金計算)R類可贖回牛證C	0.455	246 per 100 units	238 per 100 units	2011/04/26	100,000,000	2011/01/21
67601	SGA Societe Generale Acceptance N.V.	iShares安碩富時A50中國指數ETF2011年5月歐式 (現金計算)R類可贖回牛證D	0.250	11.600	12.000	2011/05/30	150,000,000	2011/01/21
67602	SGA Societe Generale Acceptance N.V.	iShares安碩富時A50中國指數ETF2011年5月歐式 (現金計算)R類可贖回牛證E	0.250	12.100	12.500	2011/05/30	150,000,000	2011/01/21
67587	SGA Societe Generale Acceptance N.V.	匯豐控股有限公司2011年5月歐式(現金計算)R類可贖回牛證F	0.250	71 per 100 units	75 per 100 units	2011/05/30	300,000,000	2011/01/21
67588	SGA Societe Generale Acceptance N.V.	匯豐控股有限公司2011年5月歐式(現金計算)R類可贖回牛證G	0.250	76 per 100 units	80 per 100 units	2011/05/30	300,000,000	2011/01/21
67591	SGA Societe Generale Acceptance N.V.	和記黃埔有限公司2011年5月歐式(現金計算)R類可贖回牛證H	0.250	81 per 100 units	85 per 100 units	2011/05/30	150,000,000	2011/01/21
67594	SGA Societe Generale Acceptance N.V.	和記黃埔有限公司2011年5月歐式(現金計算)R類可贖回牛證I	0.250	104 per 100 units	100 per 100 units	2011/05/30	150,000,000	2011/01/21
67595	SGA Societe Generale Acceptance N.V.	和記黃埔有限公司2011年5月歐式(現金計算)R類可贖回牛證J	0.250	109 per 100 units	105 per 100 units	2011/05/30	150,000,000	2011/01/21
67603	SGA Societe Generale Acceptance N.V.	騰訊控股有限公司2011年5月歐式(現金計算)R類可贖回牛證D	0.330	162 per 100 units	170 per 100 units	2011/05/30	100,000,000	2011/01/21

新上市牛熊證(續)

股份代號	發行機構	牛熊證	發行價(港元)	行使水平/ 每10單位 認購價(港元)	贖回水平/ 每10單位 認購價(港元)	到期日	上市時之 發行單位	上市日期
67604	SGA Societe Generale Acceptance N.V.	騰訊控股有限公司2011年5月歐式(現金計算)R類可贖回牛證E	0.250	218 per 100 units	210 per 100 units	2011/05/30	100,000,000	2011/01/21
67608	瑞士銀行	恒生指數2011年5月歐式(現金計算)R類可贖回牛證L	0.250	23,600 per 15,000 units	24,000 per 15,000 units	2011/05/30	300,000,000	2011/01/21
67607	瑞士銀行	騰訊控股有限公司2011年7月歐式(現金計算)R類可贖回牛證C	0.360	236.88 per 100 units	228.88 per 100 units	2011/07/25	100,000,000	2011/01/21
67632	BNP Paribas Arbitrage Issuance B.V.	恒生指數2011年6月歐式(現金計算)R類可贖回牛證W	0.250	26,500 per 10,000 units	26,300 per 10,000 units	2011/06/29	200,000,000	2011/01/24
67611	Credit Suisse AG	恒生指數2011年7月歐式(現金計算)R類可贖回牛證E	0.250	23,788 per 10,000 units	23,988 per 10,000 units	2011/07/28	210,000,000	2011/01/24
67631	德意志銀行	iShares安碩富時A50中國指數ETF2011年5月歐式(現金計算)R類可贖回牛證A	0.250	13.500	13.200	2011/05/16	80,000,000	2011/01/24
67618	KBC Financial Products International Ltd.	恒生指數2011年5月歐式(現金計算)R類可贖回牛證R	0.250	23,100 per 12,000 units	23,300 per 12,000 units	2011/05/30	128,000,000	2011/01/24
67619	KBC Financial Products International Ltd.	恒生指數2011年5月歐式(現金計算)R類可贖回牛證S	0.250	23,600 per 8,000 units	23,800 per 8,000 units	2011/05/30	128,000,000	2011/01/24
67622	KBC Financial Products International Ltd.	恒生指數2011年6月歐式(現金計算)R類可贖回牛證C	0.250	22,700 per 10,000 units	22,900 per 10,000 units	2011/06/29	128,000,000	2011/01/24
67625	KBC Financial Products International Ltd.	恒生指數2011年6月歐式(現金計算)R類可贖回牛證D	0.250	22,900 per 10,000 units	23,100 per 10,000 units	2011/06/29	128,000,000	2011/01/24
67626	KBC Financial Products International Ltd.	恒生指數2011年5月歐式(現金計算)R類可贖回牛證T	0.250	24,700 per 8,000 units	24,500 per 8,000 units	2011/05/30	128,000,000	2011/01/24
67629	KBC Financial Products International Ltd.	恒生指數2011年6月歐式(現金計算)R類可贖回牛證E	0.250	25,200 per 12,000 units	25,000 per 12,000 units	2011/06/29	128,000,000	2011/01/24
67616	瑞士銀行	中國移動有限公司2011年5月歐式(現金計算)R類可贖回牛證A	0.250	72.88 per 100 units	75.88 per 100 units	2011/05/23	100,000,000	2011/01/24
67615	瑞士銀行	恒生中國企業指數2011年7月歐式(現金計算)R類可贖回牛證A	0.250	11,600 per 12,000 units	12,000 per 12,000 units	2011/07/28	100,000,000	2011/01/24
67612	瑞士銀行	和記黃埔有限公司2011年6月歐式(現金計算)R類可贖回牛證C	0.250	86 per 100 units	90 per 100 units	2011/06/27	100,000,000	2011/01/24
67613	瑞士銀行	和記黃埔有限公司2011年7月歐式(現金計算)R類可贖回牛證B	0.250	114 per 100 units	110 per 100 units	2011/07/25	100,000,000	2011/01/24
67071*	KBC Financial Products International Ltd.	恒生指數2011年4月歐式(現金計算)R類可贖回牛證T	0.056	24,900 per 10,000 units	24,700 per 10,000 units	2011/04/28	180,000,000	2011/01/24
67648	Credit Suisse AG	iShares安碩富時A50中國指數ETF2011年4月歐式(現金計算)R類可贖回牛證F	0.250	13.700	13.300	2011/04/26	100,000,000	2011/01/25
67647	Credit Suisse AG	和記黃埔有限公司2011年6月歐式(現金計算)R類可贖回牛證C	0.250	112 per 100 units	108 per 100 units	2011/06/07	100,000,000	2011/01/25
67642	德意志銀行	恒生指數2011年8月歐式(現金計算)R類可贖回牛證T	0.250	24,122 per 16,000 units	24,322 per 16,000 units	2011/08/30	300,000,000	2011/01/25
67643	瑞士銀行	恒生指數2011年6月歐式(現金計算)R類可贖回牛證U	0.250	23,900 per 15,000 units	24,300 per 15,000 units	2011/06/29	300,000,000	2011/01/25
67633	瑞士銀行	恒生指數2011年4月歐式(現金計算)R類可贖回牛證A	0.250	24,400 per 12,000 units	24,200 per 12,000 units	2011/04/28	300,000,000	2011/01/25
65748*	Merrill Lynch Int'l & Co. C.V.	恒生指數2011年4月歐式(現金計算)R類可贖回牛證C	0.167	26,100 per 14,000 units	25,600 per 14,000 units	2011/04/28	150,000,000	2011/01/25
67306*	BNP Paribas Arbitrage Issuance B.V.	恒生指數2011年9月歐式(現金計算)R類可贖回牛證O	0.067	23,400 per 10,000 units	23,600 per 10,000 units	2011/09/29	150,000,000	2011/01/25
66532*	德意志銀行	中國移動有限公司2011年5月歐式(現金計算)R類可贖回牛證A	0.053	73 per 100 units	75 per 100 units	2011/05/23	200,000,000	2011/01/25
67683	Credit Suisse AG	恒生指數2011年7月歐式(現金計算)R類可贖回牛證G	0.250	24,200 per 10,000 units	24,400 per 10,000 units	2011/07/28	210,000,000	2011/01/26
67663	Credit Suisse AG	恒生指數2011年4月歐式(現金計算)R類可贖回牛證R	0.250	24,618 per 10,000 units	24,418 per 10,000 units	2011/04/28	210,000,000	2011/01/26
67665	德意志銀行	恒生指數2011年9月歐式(現金計算)R類可贖回牛證K	0.330	22,022 per 11,000 units	22,222 per 11,000 units	2011/09/29	300,000,000	2011/01/26
67666	德意志銀行	恒生指數2011年4月歐式(現金計算)R類可贖回牛證M	0.250	24,622 per 11,000 units	24,422 per 11,000 units	2011/04/28	300,000,000	2011/01/26
67667	德意志銀行	恒生指數2011年5月歐式(現金計算)R類可贖回牛證I	0.250	25,422 per 11,000 units	25,222 per 11,000 units	2011/05/30	300,000,000	2011/01/26
67668	德意志銀行	恒生指數2011年9月歐式(現金計算)R類可贖回牛證L	0.250	25,922 per 16,000 units	25,722 per 16,000 units	2011/09/29	300,000,000	2011/01/26
67651	香港上海匯豐銀行有限公司	和記黃埔有限公司2011年6月歐式(現金計算)R類可贖回牛證A	0.250	73.80 per 100 units	78.80 per 100 units	2011/06/17	100,000,000	2011/01/26
67656	香港上海匯豐銀行有限公司	和記黃埔有限公司2011年5月歐式(現金計算)R類可贖回牛證A	0.250	109 per 100 units	103.20 per 100 units	2011/05/05	100,000,000	2011/01/26
67653	香港上海匯豐銀行有限公司	新鴻基地產發展有限公司2011年6月歐式(現金計算)R類可贖回牛證A	0.250	117.80 per 100 units	123.80 per 100 units	2011/06/22	100,000,000	2011/01/26
67657	香港上海匯豐銀行有限公司	新鴻基地產發展有限公司2011年6月歐式(現金計算)R類可贖回牛證B	0.250	160 per 100 units	153.20 per 100 units	2011/06/22	100,000,000	2011/01/26
67655	SGA Societe Generale Acceptance N.V.	恒生指數2011年8月歐式(現金計算)R類可贖回牛證S	0.250	24,100 per 11,000 units	24,300 per 11,000 units	2011/08/30	300,000,000	2011/01/26
67654	SGA Societe Generale Acceptance N.V.	恒生指數2011年6月歐式(現金計算)R類可贖回牛證R	0.250	24,600 per 11,000 units	24,400 per 11,000 units	2011/06/29	300,000,000	2011/01/26
67649	SGA Societe Generale Acceptance N.V.	恒生指數2011年6月歐式(現金計算)R類可贖回牛證S	0.250	24,400 per 11,000 units	24,200 per 11,000 units	2011/06/29	300,000,000	2011/01/26
67682	瑞士銀行	恒生指數2011年4月歐式(現金計算)R類可贖回牛證F	0.250	24,200 per 12,000 units	24,400 per 12,000 units	2011/04/28	300,000,000	2011/01/26
67669	瑞士銀行	恒生指數2011年6月歐式(現金計算)R類可贖回牛證V	0.250	24,800 per 15,000 units	24,400 per 15,000 units	2011/06/29	300,000,000	2011/01/26
67670	瑞士銀行	恒生指數2011年6月歐式(現金計算)R類可贖回牛證W	0.250	25,600 per 12,000 units	25,400 per 12,000 units	2011/06/29	300,000,000	2011/01/26
67675	瑞士銀行	恒生指數2011年6月歐式(現金計算)R類可贖回牛證X	0.250	26,000 per 10,000 units	25,800 per 10,000 units	2011/06/29	300,000,000	2011/01/26

新上市牛熊證(續)

股份代號	發行機構	牛熊證	發行價 (港元)	行使水平/ 每10單位 認購價(港元)	贖回水平/ 每10單位 認購價(港元)	到期日	上市時之 發行單位	上市日期
67676	瑞士銀行	恒生指數2011年7月期式(現金計算)R類可贖回熊證G	0.250	26,300 per 10,000 units	26,100 per 10,000 units	2011/07/28	300,000,000	2011/01/26
67677	瑞士銀行	恒生指數2011年7月期式(現金計算)R類可贖回熊證H	0.250	26,500 per 12,000 units	26,300 per 12,000 units	2011/07/28	300,000,000	2011/01/26
67678	瑞士銀行	恒生指數2011年7月期式(現金計算)R類可贖回熊證I	0.250	26,600 per 10,000 units	26,400 per 10,000 units	2011/07/28	300,000,000	2011/01/26
67679	瑞士銀行	恒生指數2011年6月期式(現金計算)R類可贖回熊證C	0.250	26,800 per 12,000 units	26,600 per 12,000 units	2011/08/30	300,000,000	2011/01/26
67726	BNP Paribas Arbitrage Issuance B.V.	恒生指數2011年6月期式(現金計算)R類可贖回熊證C	0.250	24,500 per 10,000 units	24,300 per 10,000 units	2011/06/29	200,000,000	2011/01/27
67695	BNP Paribas Arbitrage Issuance B.V.	恒生指數2011年6月期式(現金計算)R類可贖回熊證X	0.250	24,600 per 10,000 units	24,400 per 10,000 units	2011/06/29	200,000,000	2011/01/27
67696	BNP Paribas Arbitrage Issuance B.V.	恒生指數2011年6月期式(現金計算)R類可贖回熊證Y	0.260	26,700 per 10,000 units	26,500 per 10,000 units	2011/06/29	200,000,000	2011/01/27
67725	BNP Paribas Arbitrage Issuance B.V.	恒生指數2011年6月期式(現金計算)R類可贖回熊證Z	0.250	24,400 per 10,000 units	24,200 per 10,000 units	2011/06/29	200,000,000	2011/01/27
67684	Credit Suisse AG	恒生指數2011年6月期式(現金計算)R類可贖回牛證O	0.250	23,988 per 12,000 units	24,188 per 12,000 units	2011/06/29	210,000,000	2011/01/27
67702	Credit Suisse AG	恒生指數2011年4月期式(現金計算)R類可贖回牛證L	0.250	24,218 per 12,000 units	24,018 per 12,000 units	2011/04/28	210,000,000	2011/01/27
67693	Credit Suisse AG	恒生指數2011年4月期式(現金計算)R類可贖回牛證M	0.250	24,400 per 10,000 units	24,200 per 10,000 units	2011/04/28	210,000,000	2011/01/27
67689	Credit Suisse AG	騰訊控股有限公司2011年4月期式(現金計算)R類可贖回熊證D	0.250	208 per 100 units	200 per 100 units	2011/04/27	100,000,000	2011/01/27
67727	德意志銀行	中國人壽保險股份有限公司-H股2011年6月期式(現金計算)R類可贖回熊證C	0.300	33,000	32,500	2011/06/21	80,000,000	2011/01/27
67728	德意志銀行	iShares安碩富時A50中國指數ETF2011年6月期式(現金計算)R類可贖回熊證A	0.250	13,300	13,000	2011/06/21	80,000,000	2011/01/27
67687	德意志銀行	恒生指數2011年7月期式(現金計算)R類可贖回牛證W	0.250	24,022 per 11,000 units	24,222 per 11,000 units	2011/07/28	300,000,000	2011/01/27
67700	德意志銀行	恒生指數2011年8月期式(現金計算)R類可贖回牛證U	0.250	23,822 per 11,000 units	24,022 per 11,000 units	2011/08/30	300,000,000	2011/01/27
67699	德意志銀行	恒生指數2011年4月期式(現金計算)R類可贖回牛證L	0.250	24,322 per 11,000 units	24,122 per 11,000 units	2011/04/28	300,000,000	2011/01/27
67729	德意志銀行	恒生指數2011年4月期式(現金計算)R類可贖回牛證T	0.250	24,222 per 11,000 units	24,022 per 11,000 units	2011/04/28	300,000,000	2011/01/27
67704	KBC Financial Products International Ltd.	恒生指數2011年4月期式(現金計算)R類可贖回牛證X	0.250	22,500 per 8,000 units	22,700 per 8,000 units	2011/04/28	128,000,000	2011/01/27
67705	KBC Financial Products International Ltd.	恒生指數2011年5月期式(現金計算)R類可贖回牛證U	0.300	21,700 per 8,000 units	21,900 per 8,000 units	2011/05/30	128,000,000	2011/01/27
67706	KBC Financial Products International Ltd.	恒生指數2011年5月期式(現金計算)R類可贖回牛證V	0.280	21,900 per 8,000 units	22,300 per 8,000 units	2011/05/30	128,000,000	2011/01/27
67707	KBC Financial Products International Ltd.	恒生指數2011年6月期式(現金計算)R類可贖回牛證F	0.280	21,400 per 10,000 units	21,800 per 10,000 units	2011/06/29	128,000,000	2011/01/27
67708	KBC Financial Products International Ltd.	恒生指數2011年6月期式(現金計算)R類可贖回牛證G	0.250	21,700 per 12,000 units	22,100 per 12,000 units	2011/06/29	128,000,000	2011/01/27
67710	KBC Financial Products International Ltd.	恒生指數2011年6月期式(現金計算)R類可贖回牛證H	0.250	22,000 per 10,000 units	22,200 per 10,000 units	2011/06/29	128,000,000	2011/01/27
67711	KBC Financial Products International Ltd.	恒生指數2011年7月期式(現金計算)R類可贖回牛證A	0.260	21,500 per 10,000 units	21,700 per 10,000 units	2011/07/28	128,000,000	2011/01/27
67712	KBC Financial Products International Ltd.	恒生指數2011年7月期式(現金計算)R類可贖回牛證B	0.250	21,800 per 15,000 units	22,000 per 15,000 units	2011/07/28	128,000,000	2011/01/27
67713	KBC Financial Products International Ltd.	恒生指數2011年8月期式(現金計算)R類可贖回牛證A	0.250	21,300 per 15,000 units	21,500 per 15,000 units	2011/08/30	128,000,000	2011/01/27
67714	KBC Financial Products International Ltd.	恒生指數2011年5月期式(現金計算)R類可贖回熊證W	0.250	24,300 per 8,000 units	24,100 per 8,000 units	2011/05/30	128,000,000	2011/01/27
67715	KBC Financial Products International Ltd.	恒生指數2011年6月期式(現金計算)R類可贖回熊證I	0.250	24,400 per 12,000 units	24,200 per 12,000 units	2011/06/29	128,000,000	2011/01/27
67717	KBC Financial Products International Ltd.	恒生指數2011年6月期式(現金計算)R類可贖回熊證J	0.250	24,600 per 10,000 units	24,400 per 10,000 units	2011/06/29	128,000,000	2011/01/27
67724	KBC Financial Products International Ltd.	恒生指數2011年7月期式(現金計算)R類可贖回熊證C	0.250	24,500 per 15,000 units	24,300 per 15,000 units	2011/07/28	128,000,000	2011/01/27
67686	瑞士銀行	恒生指數2011年4月期式(現金計算)R類可贖回牛證M	0.250	24,000 per 10,000 units	24,200 per 10,000 units	2011/04/28	300,000,000	2011/01/27
67703	瑞士銀行	恒生指數2011年4月期式(現金計算)R類可贖回熊證K	0.250	24,500 per 15,000 units	24,100 per 15,000 units	2011/04/28	300,000,000	2011/01/27
67759	BNP Paribas Arbitrage Issuance B.V.	恒生指數2011年6月期式(現金計算)R類可贖回熊證B	0.250	24,200 per 10,000 units	24,000 per 10,000 units	2011/06/29	200,000,000	2011/01/28
67760	BNP Paribas Arbitrage Issuance B.V.	恒生指數2011年6月期式(現金計算)R類可贖回熊證H	0.250	24,300 per 10,000 units	24,100 per 10,000 units	2011/06/29	200,000,000	2011/01/28
67738	Credit Suisse AG	恒生指數2011年4月期式(現金計算)R類可贖回牛證K	0.250	23,688 per 12,000 units	23,888 per 12,000 units	2011/04/28	210,000,000	2011/01/28
67749	Credit Suisse AG	恒生指數2011年4月期式(現金計算)R類可贖回熊證E	0.250	24,118 per 10,000 units	23,918 per 10,000 units	2011/04/28	210,000,000	2011/01/28
67735	Credit Suisse AG	恒生指數2011年4月期式(現金計算)R類可贖回熊證J	0.250	24,318 per 10,000 units	24,118 per 10,000 units	2011/04/28	210,000,000	2011/01/28
67751	德意志銀行	中國移動有限公司2011年7月期式(現金計算)R類可贖回熊證A	0.250	81 per 100 units	79 per 100 units	2011/07/12	100,000,000	2011/01/28
67752	德意志銀行	匯豐控股有限公司2011年7月期式(現金計算)R類可贖回熊證A	0.250	90.50 per 100 units	88 per 100 units	2011/07/12	100,000,000	2011/01/28
67739	德意志銀行	恒生中國企業指數2011年4月期式(現金計算)R類可贖回熊證F	0.250	13,322 per 8,000 units	13,122 per 8,000 units	2011/04/28	100,000,000	2011/01/28
67740	德意志銀行	恒生指數2011年7月期式(現金計算)R類可贖回牛證X	0.250	23,722 per 11,000 units	23,922 per 11,000 units	2011/07/28	300,000,000	2011/01/28

新上市牛熊證(續)

股份代號	發行機構	牛熊證	發行價(港元)	行使水平/ 每10單位 認購價(港元)	贖回水平/ 每10單位 認購價(港元)	到期日	上市時之 發行單位	上市日期
67741	德意志銀行	恒生指數2011年4月歐式(現金計算)R類可贖回熊證O	0.250	24,422 per 11,000 units	24,222 per 11,000 units	2011/04/28	300,000,000	2011/01/28
67753	德意志銀行	恒生指數2011年4月歐式(現金計算)R類可贖回熊證Q	0.250	24,122 per 11,000 units	23,922 per 11,000 units	2011/04/28	300,000,000	2011/01/28
67756	KBC Financial Products International Ltd.	恒生指數2011年4月歐式(現金計算)R類可贖回熊證M	0.250	24,200 per 10,000 units	24,000 per 10,000 units	2011/04/28	128,000,000	2011/01/28
67758	KBC Financial Products International Ltd.	恒生指數2011年5月歐式(現金計算)R類可贖回熊證X	0.250	24,300 per 12,000 units	23,900 per 12,000 units	2011/05/30	128,000,000	2011/01/28
67737	SGA Societe Generale Acceptance N.V.	恒生指數2011年7月歐式(現金計算)R類可贖回牛證H	0.250	23,700 per 11,000 units	23,900 per 11,000 units	2011/07/28	300,000,000	2011/01/28
67734	SGA Societe Generale Acceptance N.V.	恒生指數2011年7月歐式(現金計算)R類可贖回牛證I	0.250	23,800 per 11,000 units	24,000 per 11,000 units	2011/07/28	300,000,000	2011/01/28
67736	瑞士銀行	恒生指數2011年4月歐式(現金計算)R類可贖回牛證G	0.250	23,600 per 15,000 units	24,000 per 15,000 units	2011/04/28	300,000,000	2011/01/28
67743	瑞士銀行	恒生指數2011年5月歐式(現金計算)R類可贖回牛證B	0.250	23,700 per 10,000 units	23,900 per 10,000 units	2011/05/30	300,000,000	2011/01/28
67750	瑞士銀行	恒生指數2011年5月歐式(現金計算)R類可贖回熊證O	0.250	24,100 per 12,000 units	23,900 per 12,000 units	2011/05/30	300,000,000	2011/01/28
67761	Credit Suisse AG	恒生指數2011年6月歐式(現金計算)R類可贖回牛證N	0.250	23,588 per 10,000 units	23,788 per 10,000 units	2011/06/29	210,000,000	2011/01/31
67766	Credit Suisse AG	恒生指數2011年5月歐式(現金計算)R類可贖回熊證A	0.250	24,018 per 10,000 units	23,818 per 10,000 units	2011/05/30	210,000,000	2011/01/31
67773	德意志銀行	iShares安碩富時A50中國指數ETF2011年6月歐式(現金計算)R類可贖回熊證B	0.250	13.100	12.800	2011/06/28	80,000,000	2011/01/31
67762	德意志銀行	恒生指數2011年9月歐式(現金計算)R類可贖回牛證M	0.250	23,622 per 11,000 units	23,822 per 11,000 units	2011/09/29	300,000,000	2011/01/31
67772	德意志銀行	恒生指數2011年5月歐式(現金計算)R類可贖回熊證E	0.250	24,022 per 11,000 units	23,822 per 11,000 units	2011/05/30	300,000,000	2011/01/31
67775	JP Morgan Structured Products/JP Morgan Int'l Derivatives*	恒生指數2011年5月歐式(現金計算)R類可贖回熊證B	0.250	24,500 per 10,000 units	24,000 per 10,000 units	2011/05/30	200,000,000	2011/01/31
67776	JP Morgan Structured Products/JP Morgan Int'l Derivatives*	恒生指數2011年5月歐式(現金計算)R類可贖回熊證C	0.250	24,700 per 15,000 units	24,200 per 15,000 units	2011/05/30	200,000,000	2011/01/31
67786	KBC Financial Products International Ltd.	恒生指數2011年5月歐式(現金計算)R類可贖回牛證O	0.250	23,300 per 10,000 units	23,500 per 10,000 units	2011/05/30	128,000,000	2011/01/31
67783	KBC Financial Products International Ltd.	恒生指數2011年5月歐式(現金計算)R類可贖回牛證P	0.250	23,000 per 15,000 units	23,200 per 15,000 units	2011/05/30	128,000,000	2011/01/31
67788	KBC Financial Products International Ltd.	恒生指數2011年5月歐式(現金計算)R類可贖回牛證Q	0.250	23,600 per 8,000 units	23,800 per 8,000 units	2011/05/30	128,000,000	2011/01/31
67777	KBC Financial Products International Ltd.	恒生指數2011年5月歐式(現金計算)R類可贖回牛證Y	0.250	22,300 per 12,000 units	22,500 per 12,000 units	2011/05/30	128,000,000	2011/01/31
67781	KBC Financial Products International Ltd.	恒生指數2011年5月歐式(現金計算)R類可贖回牛證Z	0.250	22,800 per 8,000 units	23,000 per 8,000 units	2011/05/30	128,000,000	2011/01/31
67792	KBC Financial Products International Ltd.	恒生指數2011年6月歐式(現金計算)R類可贖回牛證K	0.260	20,800 per 12,000 units	21,000 per 12,000 units	2011/06/29	128,000,000	2011/01/31
67793	KBC Financial Products International Ltd.	恒生指數2011年6月歐式(現金計算)R類可贖回牛證L	0.290	21,000 per 10,000 units	21,200 per 10,000 units	2011/06/29	128,000,000	2011/01/31
67794	KBC Financial Products International Ltd.	恒生指數2011年6月歐式(現金計算)R類可贖回牛證M	0.340	21,100 per 8,000 units	21,300 per 8,000 units	2011/06/29	128,000,000	2011/01/31
67795	KBC Financial Products International Ltd.	恒生指數2011年6月歐式(現金計算)R類可贖回牛證N	0.250	21,200 per 12,000 units	21,400 per 12,000 units	2011/06/29	128,000,000	2011/01/31
67796	KBC Financial Products International Ltd.	恒生指數2011年5月歐式(現金計算)R類可贖回熊證S	0.250	25,300 per 15,000 units	25,100 per 15,000 units	2011/05/30	128,000,000	2011/01/31
67798	KBC Financial Products International Ltd.	恒生指數2011年6月歐式(現金計算)R類可贖回熊證O	0.250	25,400 per 10,000 units	25,200 per 10,000 units	2011/06/29	128,000,000	2011/01/31
67799	KBC Financial Products International Ltd.	恒生指數2011年6月歐式(現金計算)R類可贖回熊證P	0.250	25,500 per 8,000 units	25,300 per 8,000 units	2011/06/29	128,000,000	2011/01/31
67800	KBC Financial Products International Ltd.	恒生指數2011年6月歐式(現金計算)R類可贖回熊證Q	0.250	25,600 per 10,000 units	25,400 per 10,000 units	2011/06/29	128,000,000	2011/01/31
67801	KBC Financial Products International Ltd.	恒生指數2011年6月歐式(現金計算)R類可贖回熊證R	0.250	25,700 per 12,000 units	25,500 per 12,000 units	2011/06/29	128,000,000	2011/01/31
67802	KBC Financial Products International Ltd.	恒生指數2011年6月歐式(現金計算)R類可贖回熊證S	0.250	25,800 per 15,000 units	25,600 per 15,000 units	2011/06/29	128,000,000	2011/01/31
67765	SGA Societe Generale Acceptance N.V.	恒生指數2011年7月歐式(現金計算)R類可贖回熊證G	0.250	24,300 per 11,000 units	24,100 per 11,000 units	2011/07/28	300,000,000	2011/01/31
67764	瑞士銀行	恒生指數2011年5月歐式(現金計算)R類可贖回牛證W	0.250	23,600 per 12,000 units	23,800 per 12,000 units	2011/05/30	300,000,000	2011/01/31
67770	瑞士銀行	恒生指數2011年7月歐式(現金計算)R類可贖回牛證J	0.250	22,600 per 15,000 units	22,800 per 15,000 units	2011/07/28	300,000,000	2011/01/31
67774	瑞士銀行	恒生指數2011年7月歐式(現金計算)R類可贖回熊證K	0.250	24,000 per 15,000 units	23,800 per 15,000 units	2011/07/28	300,000,000	2011/01/31
67235*	SGA Societe Generale Acceptance N.V.	恒生指數2011年3月歐式(現金計算)R類可贖回牛證C	0.083	20,600 per 25,000 units	21,200 per 25,000 units	2010/03/30	200,000,000	2011/01/31
67838	德意志銀行	中國人壽保險股份有限公司-H股2011年6月歐式(現金計算)R類可贖回牛證D	0.350	28.000	28.500	2011/06/14	100,000,000	2011/02/01
67840	德意志銀行	中國人壽保險股份有限公司-H股2011年6月歐式(現金計算)R類可贖回熊證E	0.250	32.000	31.500	2011/06/14	100,000,000	2011/02/01
67828	德意志銀行	杜瓊斯工業平均指數2011年9月歐式(現金計算)R類可贖回牛證C	0.250	11,000 per 78,000 units	11,400 per 78,000 units	2011/09/19	80,000,000	2011/02/01
67832	德意志銀行	杜瓊斯工業平均指數2011年9月歐式(現金計算)R類可贖回熊證D	0.270	13,200 per 78,000 units	12,800 per 78,000 units	2011/09/19	80,000,000	2011/02/01
67833	德意志銀行	杜瓊斯工業平均指數2011年9月歐式(現金計算)R類可贖回熊證E	0.310	13,600 per 78,000 units	13,200 per 78,000 units	2011/09/19	80,000,000	2011/02/01
67827	德意志銀行	恒生中國企業指數2011年6月歐式(現金計算)R類可贖回牛證C	0.250	11,322 per 8,000 units	11,522 per 8,000 units	2011/06/29	100,000,000	2011/02/01

新上市牛熊證 (續)

股份代號	發行機構	牛熊證	發行價 (港元)	行使水平 / 每10單位認購價 (港元)	贖回水平 / 每10單位認購價 (港元)	到期日	上市時之發行單位	上市日期
67803	香港上海匯豐銀行有限公司	中國農業銀行股份有限公司-H股2011年8月歐式 (現金計算) R類可贖回牛證A	0.250	3.180	3.480	2011/08/19	80,000,000	2011/02/01
67812	香港上海匯豐銀行有限公司	中國農業銀行股份有限公司-H股2011年8月歐式 (現金計算) R類可贖回牛證B	0.250	4.800	4.500	2011/08/19	80,000,000	2011/02/01
67804	香港上海匯豐銀行有限公司	中國海洋石油有限公司2011年9月歐式 (現金計算) R類可贖回牛證A	0.250	16.880	17.680	2011/09/28	80,000,000	2011/02/01
67814	香港上海匯豐銀行有限公司	中國海洋石油有限公司2011年8月歐式 (現金計算) R類可贖回牛證A	0.250	21.080	20.280	2011/08/18	80,000,000	2011/02/01
67805	香港上海匯豐銀行有限公司	香港交易及結算所有限公司2011年8月歐式 (現金計算) R類可贖回牛證A	0.250	167.80 per 100 units	173.80 per 100 units	2011/08/12	100,000,000	2011/02/01
67815	香港上海匯豐銀行有限公司	香港交易及結算所有限公司2011年9月歐式 (現金計算) R類可贖回牛證A	0.300	208.80 per 100 units	202.80 per 100 units	2011/09/27	100,000,000	2011/02/01
67806	香港上海匯豐銀行有限公司	中國石油天然氣股份有限公司-H股2011年9月歐式 (現金計算) R類可贖回牛證A	0.250	9.380	9.880	2011/09/22	100,000,000	2011/02/01
67818	香港上海匯豐銀行有限公司	中國石油天然氣股份有限公司-H股2011年8月歐式 (現金計算) R類可贖回牛證A	0.250	12.180	11.680	2011/08/26	100,000,000	2011/02/01
67811	香港上海匯豐銀行有限公司	騰訊控股有限公司2011年9月歐式 (現金計算) R類可贖回牛證A	0.330	158 per 100 units	164.80 per 100 units	2011/09/20	80,000,000	2011/02/01
67819	香港上海匯豐銀行有限公司	騰訊控股有限公司2011年8月歐式 (現金計算) R類可贖回牛證A	0.460	236 per 100 units	228.20 per 100 units	2011/08/15	80,000,000	2011/02/01
67841	JP Morgan Structured Products/JP Morgan Int'l Derivatives*	恒生指數2011年5月歐式 (現金計算) R類可贖回牛證D	0.250	24,300 per 15,000 units	23,800 per 15,000 units	2011/05/30	200,000,000	2011/02/01
67842	瑞士銀行	中國人壽保險股份有限公司-H股2011年6月歐式 (現金計算) R類可贖回牛證B	0.305	33.880	32.880	2011/06/30	100,000,000	2011/02/01
67822	瑞士銀行	恒生指數2011年6月歐式 (現金計算) R類可贖回牛證Y	0.250	24,200 per 10,000 units	24,000 per 10,000 units	2011/06/29	300,000,000	2011/02/01
67823	瑞士銀行	恒生指數2011年8月歐式 (現金計算) R類可贖回牛證D	0.250	24,900 per 15,000 units	24,700 per 15,000 units	2011/08/30	300,000,000	2011/02/01
67843	Credit Suisse AG	恒生指數2011年6月歐式 (現金計算) R類可贖回牛證V	0.250	23,488 per 10,000 units	23,688 per 10,000 units	2011/06/29	210,000,000	2011/02/02
67846	德意志銀行	恒生指數2011年6月歐式 (現金計算) R類可贖回牛證Z	0.250	23,522 per 16,000 units	23,722 per 16,000 units	2011/06/29	300,000,000	2011/02/02
67853	The Royal Bank of Scotland N.V.	中國海洋石油有限公司2011年5月歐式 (現金計算) R類可贖回牛證A	0.466	14.080	14.880	2011/05/30	80,000,000	2011/02/02
67849	The Royal Bank of Scotland N.V.	中國太平洋保險 (集團) 股份有限公司-H股2011年5月歐式 (現金計算) R類可贖回牛證A	0.725	24.600	26.000	2011/05/30	80,000,000	2011/02/02
67850	The Royal Bank of Scotland N.V.	中國神華能源股份有限公司-H股2011年5月歐式 (現金計算) R類可贖回牛證A	0.250	25.58 per 100 units	27.08 per 100 units	2011/05/16	80,000,000	2011/02/02
67854	The Royal Bank of Scotland N.V.	東風汽車集團股份有限公司-H股2011年5月歐式 (現金計算) R類可贖回牛證A	0.532	8.680	9.880	2011/05/30	80,000,000	2011/02/02
67857	The Royal Bank of Scotland N.V.	吉利汽車控股有限公司2011年5月歐式 (現金計算) R類可贖回牛證A	0.250	2.580	3.080	2011/05/30	80,000,000	2011/02/02
67859	The Royal Bank of Scotland N.V.	江西銅業股份有限公司-H股2011年5月歐式 (現金計算) R類可贖回牛證A	0.649	17.880	19.080	2011/05/30	80,000,000	2011/02/02
67845	瑞士銀行	恒生指數2011年6月歐式 (現金計算) R類可贖回牛證Z	0.250	23,500 per 15,000 units	23,700 per 15,000 units	2011/06/29	300,000,000	2011/02/02
67847	瑞士銀行	恒生指數2011年7月歐式 (現金計算) R類可贖回牛證L	0.250	22,900 per 15,000 units	23,100 per 15,000 units	2011/07/28	300,000,000	2011/02/02
67848	瑞士銀行	恒生指數2011年7月歐式 (現金計算) R類可贖回牛證M	0.250	23,200 per 15,000 units	23,400 per 15,000 units	2011/07/28	300,000,000	2011/02/02
67852	瑞士銀行	恒生指數2011年7月歐式 (現金計算) R類可贖回牛證N	0.250	24,600 per 15,000 units	24,400 per 15,000 units	2011/07/28	300,000,000	2011/02/02
67290*	Credit Suisse AG	恒生指數2011年6月歐式 (現金計算) R類可贖回牛證L	0.049	23,188 per 10,000 units	23,388 per 10,000 units	2011/06/29	210,000,000	2011/02/02
67191*	Credit Suisse AG	恒生指數2011年6月歐式 (現金計算) R類可贖回牛證H	0.073	22,888 per 10,000 units	23,088 per 10,000 units	2011/06/29	210,000,000	2011/02/02
67862	Credit Suisse AG	恒生指數2011年5月歐式 (現金計算) R類可贖回牛證R	0.250	24,218 per 12,000 units	24,018 per 12,000 units	2011/05/30	210,000,000	2011/02/07
67878	德意志銀行	恒生指數2011年5月歐式 (現金計算) R類可贖回牛證B	0.250	24,222 per 11,000 units	24,022 per 11,000 units	2011/05/30	300,000,000	2011/02/07
67898	BNP Paribas Arbitrage Issuance B.V.	恒生指數2011年6月歐式 (現金計算) R類可贖回牛證F	0.250	24,000 per 10,000 units	23,800 per 10,000 units	2011/06/29	200,000,000	2011/02/08
67899	BNP Paribas Arbitrage Issuance B.V.	恒生指數2011年6月歐式 (現金計算) R類可贖回牛證K	0.250	24,100 per 10,000 units	23,900 per 10,000 units	2011/06/29	200,000,000	2011/02/08
67880	Credit Suisse AG	恒生指數2011年6月歐式 (現金計算) R類可贖回牛證M	0.250	23,388 per 12,000 units	23,588 per 12,000 units	2011/06/29	210,000,000	2011/02/08
67885	Credit Suisse AG	恒生指數2011年5月歐式 (現金計算) R類可贖回牛證D	0.250	23,818 per 10,000 units	23,618 per 10,000 units	2011/05/30	210,000,000	2011/02/08
67879	德意志銀行	恒生指數2011年6月歐式 (現金計算) R類可贖回牛證V	0.250	23,422 per 11,000 units	23,622 per 11,000 units	2011/08/30	300,000,000	2011/02/08
67901	德意志銀行	恒生指數2011年5月歐式 (現金計算) R類可贖回牛證J	0.250	23,822 per 11,000 units	23,622 per 11,000 units	2011/05/30	300,000,000	2011/02/08
67897	德意志銀行	恒生指數2011年5月歐式 (現金計算) R類可贖回牛證O	0.250	23,922 per 16,000 units	23,722 per 16,000 units	2011/05/30	300,000,000	2011/02/08
67907	The Royal Bank of Scotland N.V.	恒生指數2011年6月歐式 (現金計算) R類可贖回牛證I	0.250	24,900 per 13,000 units	24,400 per 13,000 units	2011/06/29	250,000,000	2011/02/08
67892	SGA Societe Generale Acceptance N.V.	恒生指數2011年6月歐式 (現金計算) R類可贖回牛證Q	0.250	23,400 per 11,000 units	23,600 per 11,000 units	2011/06/29	300,000,000	2011/02/08

新上市牛熊證(續)

股份代號	發行機構	牛熊證	發行價(港元)	行使水平/ 每10單位 認購價(港元)	贖回水平/ 每10單位 認購價(港元)	到期日	上市時之 發行單位	上市日期
67896	SGA Societe Generale Acceptance N.V.	恒生指數2011年5月歐式(現金計算)R類可贖回熊證Q	0.250	24,200 per 11,000 units	24,000 per 11,000 units	2011/05/30	300,000,000	2011/02/08
67895	SGA Societe Generale Acceptance N.V.	恒生指數2011年5月歐式(現金計算)R類可贖回熊證R	0.250	24,100 per 11,000 units	23,900 per 11,000 units	2011/05/30	300,000,000	2011/02/08
67894	SGA Societe Generale Acceptance N.V.	恒生指數2011年5月歐式(現金計算)R類可贖回熊證S	0.250	24,000 per 11,000 units	23,800 per 11,000 units	2011/05/30	300,000,000	2011/02/08
67893	SGA Societe Generale Acceptance N.V.	恒生指數2011年5月歐式(現金計算)R類可贖回熊證T	0.250	23,900 per 11,000 units	23,700 per 11,000 units	2011/05/30	300,000,000	2011/02/08
67886	瑞士銀行	恒生指數2011年5月歐式(現金計算)R類可贖回牛證L	0.250	23,400 per 10,000 units	23,600 per 10,000 units	2011/05/30	300,000,000	2011/02/08
67891	瑞士銀行	恒生指數2011年6月歐式(現金計算)R類可贖回牛證F	0.250	21,900 per 10,000 units	22,100 per 10,000 units	2011/06/29	300,000,000	2011/02/08
67890	瑞士銀行	恒生指數2011年6月歐式(現金計算)R類可贖回牛證E	0.250	22,300 per 15,000 units	22,500 per 15,000 units	2011/08/30	300,000,000	2011/02/08
67900	瑞士銀行	恒生指數2011年5月歐式(現金計算)R類可贖回熊證U	0.250	23,900 per 10,000 units	23,700 per 10,000 units	2011/05/30	300,000,000	2011/02/08
67932	BNP Paribas Arbitrage Issuance B.V.	恒生指數2011年6月歐式(現金計算)R類可贖回熊證I	0.250	23,900 per 10,000 units	23,700 per 10,000 units	2011/06/29	200,000,000	2011/02/09
67931	BNP Paribas Arbitrage Issuance B.V.	恒生指數2011年6月歐式(現金計算)R類可贖回熊證J	0.250	23,700 per 10,000 units	23,500 per 10,000 units	2011/06/29	200,000,000	2011/02/09
67933	BNP Paribas Arbitrage Issuance B.V.	恒生指數2011年6月歐式(現金計算)R類可贖回熊證V	0.250	23,800 per 10,000 units	23,600 per 10,000 units	2011/06/29	200,000,000	2011/02/09
67926	Credit Suisse AG	iShares安碩富時A50中國指數ETF2011年6月歐式(現金計算)R類可贖回牛證A	0.250	10.400	10.800	2011/06/20	100,000,000	2011/02/09
67925	Credit Suisse AG	iShares安碩富時A50中國指數ETF2011年5月歐式(現金計算)R類可贖回熊證D	0.250	13.200	12.800	2011/05/23	100,000,000	2011/02/09
67909	Credit Suisse AG	恒生指數2011年7月歐式(現金計算)R類可贖回牛證I	0.250	23,300 per 10,000 units	23,500 per 10,000 units	2011/07/28	210,000,000	2011/02/09
67927	Credit Suisse AG	恒生指數2011年5月歐式(現金計算)R類可贖回熊證X	0.250	23,618 per 10,000 units	23,418 per 10,000 units	2011/05/30	210,000,000	2011/02/09
67930	Credit Suisse AG	恒生指數2011年5月歐式(現金計算)R類可贖回熊證Y	0.250	23,918 per 12,000 units	23,718 per 12,000 units	2011/05/30	210,000,000	2011/02/09
67910	德意志銀行	恒生指數2011年6月歐式(現金計算)R類可贖回牛證L	0.260	23,322 per 11,000 units	23,522 per 11,000 units	2011/06/29	300,000,000	2011/02/09
67911	德意志銀行	恒生指數2011年7月歐式(現金計算)R類可贖回牛證Y	0.250	23,122 per 16,000 units	23,322 per 16,000 units	2011/07/28	300,000,000	2011/02/09
67938	德意志銀行	恒生指數2011年5月歐式(現金計算)R類可贖回熊證H	0.250	23,622 per 11,000 units	23,422 per 11,000 units	2011/05/30	300,000,000	2011/02/09
67913	香港上海匯豐銀行有限公司	恒生指數2011年7月歐式(現金計算)R類可贖回熊證E	0.250	24,100 per 10,000 units	23,688 per 10,000 units	2011/07/28	100,000,000	2011/02/09
67916	香港上海匯豐銀行有限公司	恒生指數2011年7月歐式(現金計算)R類可贖回熊證F	0.250	24,400 per 12,000 units	24,000 per 12,000 units	2011/07/28	100,000,000	2011/02/09
67917	香港上海匯豐銀行有限公司	恒生指數2011年7月歐式(現金計算)R類可贖回熊證G	0.250	24,700 per 20,000 units	24,300 per 20,000 units	2011/07/28	100,000,000	2011/02/09
67937	KBC Financial Products International Ltd.	恒生指數2011年5月歐式(現金計算)R類可贖回牛證R	0.250	23,200 per 10,000 units	23,400 per 10,000 units	2011/05/30	128,000,000	2011/02/09
67919	SGA Societe Generale Acceptance N.V.	恒生指數2011年6月歐式(現金計算)R類可贖回牛證J	0.250	23,100 per 11,000 units	23,300 per 11,000 units	2011/06/29	300,000,000	2011/02/09
67921	SGA Societe Generale Acceptance N.V.	恒生指數2011年5月歐式(現金計算)R類可贖回熊證N	0.250	23,700 per 11,000 units	23,500 per 11,000 units	2011/05/30	300,000,000	2011/02/09
67920	SGA Societe Generale Acceptance N.V.	恒生指數2011年5月歐式(現金計算)R類可贖回熊證O	0.250	23,600 per 11,000 units	23,400 per 11,000 units	2011/05/30	300,000,000	2011/02/09
67922	SGA Societe Generale Acceptance N.V.	恒生指數2011年5月歐式(現金計算)R類可贖回熊證P	0.250	23,800 per 11,000 units	23,600 per 11,000 units	2011/05/30	300,000,000	2011/02/09
67934	瑞士銀行	恒生指數2011年5月歐式(現金計算)R類可贖回牛證B	0.250	23,100 per 10,000 units	23,300 per 10,000 units	2011/05/30	300,000,000	2011/02/09
67912	瑞士銀行	恒生指數2011年6月歐式(現金計算)R類可贖回牛證K	0.250	23,300 per 12,000 units	23,500 per 12,000 units	2011/06/29	300,000,000	2011/02/09
67936	瑞士銀行	恒生指數2011年7月歐式(現金計算)R類可贖回牛證O	0.250	22,000 per 15,000 units	22,200 per 15,000 units	2011/07/28	300,000,000	2011/02/09
67939	瑞士銀行	恒生指數2011年5月歐式(現金計算)R類可贖回熊證X	0.250	23,600 per 10,000 units	23,400 per 10,000 units	2011/05/30	300,000,000	2011/02/09
67710 ^a	KBC Financial Products International Ltd.	恒生指數2011年6月歐式(現金計算)R類可贖回牛證H	0.176	22,000 per 10,000 units	22,200 per 10,000 units	2011/06/29	140,000,000	2011/02/09
67954	Credit Suisse AG	恒生指數2011年6月歐式(現金計算)R類可贖回牛證O	0.250	23,188 per 10,000 units	23,388 per 10,000 units	2011/06/29	210,000,000	2011/02/10
67952	Credit Suisse AG	恒生指數2011年5月歐式(現金計算)R類可贖回熊證W	0.250	23,718 per 12,000 units	23,518 per 12,000 units	2011/05/30	210,000,000	2011/02/10
67955	德意志銀行	恒生指數2011年8月歐式(現金計算)R類可贖回牛證W	0.250	23,222 per 11,000 units	23,422 per 11,000 units	2011/08/30	300,000,000	2011/02/10
67956	德意志銀行	恒生指數2011年5月歐式(現金計算)R類可贖回熊證Q	0.250	23,722 per 11,000 units	23,522 per 11,000 units	2011/05/30	300,000,000	2011/02/10
67940	香港上海匯豐銀行有限公司	中國石油化工股份有限公司-H股2011年7月歐式(現金計算)R類可贖回牛證A	0.250	7.180	7.480	2011/07/22	280,000,000	2011/02/10
67941	香港上海匯豐銀行有限公司	中國石油化工股份有限公司-H股2011年9月歐式(現金計算)R類可贖回牛證A	0.250	7.580	7.880	2011/09/22	280,000,000	2011/02/10
67946	香港上海匯豐銀行有限公司	中國石油化工股份有限公司-H股2011年6月歐式(現金計算)R類可贖回熊證E	0.250	10.180	9.880	2011/06/28	120,000,000	2011/02/10
67960	瑞士銀行	中國海洋石油有限公司2011年8月歐式(現金計算)R類可贖回熊證A	0.295	20.680	19.880	2011/08/08	100,000,000	2011/02/10

新上市牛熊證(續)

股份代號	發行機構	牛熊證	發行價 (港元)	行使水平/ 每10單位 認購價(港元)	贖回水平/ 每10單位 認購價(港元)	到期日	上市時之 發行單位	上市日期
67959	瑞士銀行	中國石油化工股份有限公司-H股2011年8月歐式(現金計算)R類可贖回熊證A	0.250	10.180	9.880	2011/08/22	100,000,000	2011/02/10
67948	瑞士銀行	恒生指數2011年7月歐式(現金計算)R類可贖回熊證P	0.250	23,700 per 15,000 units	23,500 per 15,000 units	2011/07/28	300,000,000	2011/02/10
67961	瑞士銀行	中國石油天然氣股份有限公司-H股2011年8月歐式(現金計算)R類可贖回熊證A	0.250	12.980	12.380	2011/08/08	100,000,000	2011/02/10
67958	瑞士銀行	新鴻基地產發展有限公司2011年8月歐式(現金計算)R類可贖回牛證A	0.250	111.88 per 100 units	118.88 per 100 units	2011/08/29	100,000,000	2011/02/10
67369*	SGA Societe Generale Acceptance N.V.	恒生指數2011年4月歐式(現金計算)R類可贖回熊證T	0.103	21,700 per 15,000 units	21,100 per 15,000 units	2010/04/29	280,000,000	2011/02/10
67783*	KBC Fin Products Int'l Ltd.	中國海外發展有限公司2012年2月歐式(現金計算)R類可贖回牛證A	0.045	14.800	16.000	2010/02/01	240,000,000	2011/02/10
67979	BNP Paribas Arbitrage Issuance B.V.	恒生指數2011年9月歐式(現金計算)R類可贖回牛證P	0.250	23,500 per 10,000 units	23,700 per 10,000 units	2011/09/29	200,000,000	2011/02/11
67961	BNP Paribas Arbitrage Issuance B.V.	恒生指數2011年10月歐式(現金計算)R類可贖回牛證A	0.250	23,100 per 10,000 units	23,300 per 10,000 units	2011/10/28	200,000,000	2011/02/11
67963	BNP Paribas Arbitrage Issuance B.V.	恒生指數2011年10月歐式(現金計算)R類可贖回牛證B	0.250	23,300 per 10,000 units	23,500 per 10,000 units	2011/10/28	200,000,000	2011/02/11
67966	BNP Paribas Arbitrage Issuance B.V.	恒生指數2011年11月歐式(現金計算)R類可贖回牛證U	0.250	23,200 per 10,000 units	23,400 per 10,000 units	2011/11/29	200,000,000	2011/02/11
67967	BNP Paribas Arbitrage Issuance B.V.	恒生指數2011年11月歐式(現金計算)R類可贖回牛證V	0.250	23,400 per 10,000 units	23,600 per 10,000 units	2011/11/29	200,000,000	2011/02/11
67970	Credit Suisse AG	恒生指數2011年6月歐式(現金計算)R類可贖回牛證N	0.250	23,700 per 10,000 units	23,900 per 10,000 units	2011/06/29	210,000,000	2011/02/11
67978	Credit Suisse AG	恒生指數2011年7月歐式(現金計算)R類可贖回牛證A	0.250	23,488 per 12,000 units	23,688 per 12,000 units	2011/07/28	210,000,000	2011/02/11
67972	Credit Suisse AG	恒生指數2011年7月歐式(現金計算)R類可贖回牛證J	0.250	23,100 per 10,000 units	23,300 per 10,000 units	2011/07/28	210,000,000	2011/02/11
67969	Credit Suisse AG	恒生指數2011年5月歐式(現金計算)R類可贖回熊證T	0.250	24,018 per 10,000 units	23,818 per 10,000 units	2011/05/30	210,000,000	2011/02/11
67967	德意志銀行	恒生指數2011年7月歐式(現金計算)R類可贖回牛證Z	0.250	23,622 per 11,000 units	23,822 per 11,000 units	2011/07/28	300,000,000	2011/02/11
67966	德意志銀行	恒生指數2011年5月歐式(現金計算)R類可贖回熊證P	0.250	24,022 per 11,000 units	23,822 per 11,000 units	2011/05/30	300,000,000	2011/02/11
67990	KBC Financial Products International Ltd.	恒生指數2011年5月歐式(現金計算)R類可贖回牛證Q	0.250	23,400 per 8,000 units	23,600 per 8,000 units	2011/05/30	128,000,000	2011/02/11
67988	瑞士銀行	恒生指數2011年5月歐式(現金計算)R類可贖回牛證W	0.250	23,700 per 10,000 units	23,900 per 10,000 units	2011/05/30	300,000,000	2011/02/11
67989	瑞士銀行	恒生指數2011年6月歐式(現金計算)R類可贖回牛證L	0.250	23,500 per 15,000 units	23,700 per 15,000 units	2011/06/29	300,000,000	2011/02/11
67962	瑞士銀行	恒生指數2011年6月歐式(現金計算)R類可贖回熊證A	0.250	23,800 per 12,000 units	23,600 per 12,000 units	2011/06/29	300,000,000	2011/02/11
67963	瑞士銀行	恒生指數2011年7月歐式(現金計算)R類可贖回熊證Q	0.250	24,000 per 15,000 units	23,800 per 15,000 units	2011/07/28	300,000,000	2011/02/11
67965	瑞士銀行	恒生指數2011年7月歐式(現金計算)R類可贖回熊證R	0.250	25,200 per 15,000 units	25,000 per 15,000 units	2011/07/28	300,000,000	2011/02/11
67622*	KBC Financial Products International Ltd.	恒生指數2011年6月歐式(現金計算)R類可贖回牛證C	0.065	22,700 per 10,000 units	22,900 per 10,000 units	2011/06/29	160,000,000	2011/02/11
68004	Credit Suisse AG	恒生指數2011年7月歐式(現金計算)R類可贖回牛證S	0.250	23,588 per 10,000 units	23,788 per 10,000 units	2011/07/28	210,000,000	2011/02/14
68005	Credit Suisse AG	恒生指數2011年5月歐式(現金計算)R類可贖回熊證A	0.250	24,118 per 10,000 units	23,918 per 10,000 units	2011/05/30	210,000,000	2011/02/14
68013	德意志銀行	恒生指數2011年7月歐式(現金計算)R類可贖回牛證L	0.250	23,522 per 16,000 units	23,722 per 16,000 units	2011/07/28	300,000,000	2011/02/14
68014	德意志銀行	恒生指數2011年5月歐式(現金計算)R類可贖回熊證U	0.250	24,122 per 11,000 units	23,922 per 11,000 units	2011/05/30	300,000,000	2011/02/14
68017	KBC Financial Products International Ltd.	恒生指數2011年6月歐式(現金計算)R類可贖回熊證T	0.250	24,000 per 12,000 units	23,800 per 12,000 units	2011/06/29	128,000,000	2011/02/14
68018	KBC Financial Products International Ltd.	恒生指數2011年6月歐式(現金計算)R類可贖回熊證U	0.250	24,800 per 12,000 units	24,600 per 12,000 units	2011/06/29	128,000,000	2011/02/14
68019	KBC Financial Products International Ltd.	恒生指數2011年6月歐式(現金計算)R類可贖回熊證V	0.250	26,200 per 15,000 units	26,000 per 15,000 units	2011/06/29	158,000,000	2011/02/14
68021	KBC Financial Products International Ltd.	恒生指數2011年7月歐式(現金計算)R類可贖回熊證D	0.250	25,000 per 8,000 units	24,800 per 8,000 units	2011/07/28	128,000,000	2011/02/14
68022	KBC Financial Products International Ltd.	恒生指數2011年7月歐式(現金計算)R類可贖回熊證E	0.270	26,000 per 10,000 units	25,800 per 10,000 units	2011/07/28	128,000,000	2011/02/14
68023	KBC Financial Products International Ltd.	恒生指數2011年7月歐式(現金計算)R類可贖回熊證F	0.340	26,600 per 10,000 units	26,400 per 10,000 units	2011/07/28	128,000,000	2011/02/14
68025	KBC Financial Products International Ltd.	恒生指數2011年8月歐式(現金計算)R類可贖回熊證B	0.250	26,100 per 12,000 units	25,900 per 12,000 units	2011/08/30	128,000,000	2011/02/14
68026	KBC Financial Products International Ltd.	恒生指數2011年8月歐式(現金計算)R類可贖回熊證C	0.390	26,400 per 8,000 units	26,200 per 8,000 units	2011/08/30	128,000,000	2011/02/14
68027	KBC Financial Products International Ltd.	恒生指數2011年8月歐式(現金計算)R類可贖回熊證D	0.290	26,700 per 12,000 units	26,500 per 12,000 units	2011/08/30	128,000,000	2011/02/14
68028	KBC Financial Products International Ltd.	恒生指數2011年9月歐式(現金計算)R類可贖回熊證A	0.250	26,800 per 15,000 units	26,600 per 15,000 units	2011/09/29	158,000,000	2011/02/14
68001	The Royal Bank of Scotland N.V.	杜瓊斯工業平均指數2011年6月歐式(現金計算)R類可贖回牛證D	0.251	10,800 per 60,000 units	11,200 per 60,000 units	2011/06/17	80,000,000	2011/02/14
68002	The Royal Bank of Scotland N.V.	杜瓊斯工業平均指數2011年6月歐式(現金計算)R類可贖回牛證E	0.251	11,200 per 60,000 units	11,600 per 60,000 units	2011/06/17	80,000,000	2011/02/14
68006	The Royal Bank of Scotland N.V.	杜瓊斯工業平均指數2011年6月歐式(現金計算)R類可贖回熊證F	0.250	12,700 per 60,000 units	12,300 per 60,000 units	2011/06/17	80,000,000	2011/02/14
68007	The Royal Bank of Scotland N.V.	杜瓊斯工業平均指數2011年6月歐式(現金計算)R類可贖回熊證G	0.250	13,100 per 60,000 units	12,700 per 60,000 units	2011/06/17	80,000,000	2011/02/14

新上市牛熊證(續)

股份代號	發行機構	牛熊證	發行價 (港元)	行使水平/ 每10單位 認購價(港元)	贖回水平/ 每10單位 認購價(港元)	到期日	上市時之 發行單位	上市日期
68008	The Royal Bank of Scotland N.V.	杜瓊斯工業平均指數2011年6月歐式(現金計算)R類可贖回熊證H	0.250	13,400 per 78,000 units	13,000 per 78,000 units	2011/06/17	80,000,000	2011/02/14
68010	The Royal Bank of Scotland N.V.	杜瓊斯工業平均指數2011年6月歐式(現金計算)R類可贖回熊證I	0.251	13,800 per 60,000 units	13,400 per 60,000 units	2011/06/17	80,000,000	2011/02/14
67991	SGA Societe Generale Acceptance N.V.	恒生指數2011年6月歐式(現金計算)R類可贖回牛證G	0.250	23,200 per 11,000 units	23,400 per 11,000 units	2011/06/29	300,000,000	2011/02/14
68000	SGA Societe Generale Acceptance N.V.	恒生指數2011年6月歐式(現金計算)R類可贖回牛證H	0.250	23,600 per 11,000 units	23,800 per 11,000 units	2011/06/29	300,000,000	2011/02/14
67998	SGA Societe Generale Acceptance N.V.	恒生指數2011年6月歐式(現金計算)R類可贖回牛證I	0.250	23,500 per 11,000 units	23,700 per 11,000 units	2011/06/29	300,000,000	2011/02/14
67993	SGA Societe Generale Acceptance N.V.	恒生指數2011年6月歐式(現金計算)R類可贖回牛證L	0.250	23,300 per 11,000 units	23,500 per 11,000 units	2011/06/29	300,000,000	2011/02/14
68003	瑞士銀行	恒生指數2011年6月歐式(現金計算)R類可贖回牛證O	0.250	23,600 per 12,000 units	23,800 per 12,000 units	2011/06/29	300,000,000	2011/02/14
68015	瑞士銀行	恒生指數2011年6月歐式(現金計算)R類可贖回熊證T	0.250	24,100 per 12,000 units	23,900 per 12,000 units	2011/06/29	300,000,000	2011/02/14
68033	Credit Suisse AG	iShares安碩富時A50中國指數ETF2011年6月歐式(現金計算)R類可贖回熊證B	0.250	14.700	14.300	2011/06/20	100,000,000	2011/02/15
68034	Credit Suisse AG	騰訊控股有限公司2011年5月歐式(現金計算)R類可贖回熊證C	0.250	216 per 100 units	208 per 100 units	2011/05/30	100,000,000	2011/02/15
68035	Credit Suisse AG	騰訊控股有限公司2011年6月歐式(現金計算)R類可贖回熊證A	0.250	208 per 100 units	200 per 100 units	2011/06/20	100,000,000	2011/02/15
68036	德意志銀行	中國人壽保險股份有限公司-H股2011年6月歐式(現金計算)R類可贖回牛證F	0.250	29.000	29.500	2011/06/27	100,000,000	2011/02/15
68037	德意志銀行	中國人壽保險股份有限公司-H股2011年7月歐式(現金計算)R類可贖回牛證A	0.370	27.000	27.500	2011/07/11	100,000,000	2011/02/15
68029	瑞士銀行	恒生指數2011年7月歐式(現金計算)R類可贖回牛證S	0.250	23,200 per 15,000 units	23,400 per 15,000 units	2011/07/28	300,000,000	2011/02/15
68070	BNP Paribas Arbitrage Issuance B.V.	恒生指數2011年6月歐式(現金計算)R類可贖回熊證T	0.250	23,600 per 10,000 units	23,400 per 10,000 units	2011/06/29	200,000,000	2011/02/16
68069	BNP Paribas Arbitrage Issuance B.V.	恒生指數2011年6月歐式(現金計算)R類可贖回熊證U	0.250	23,500 per 10,000 units	23,300 per 10,000 units	2011/06/29	200,000,000	2011/02/16
68067	Credit Suisse AG	恒生指數2011年7月歐式(現金計算)R類可贖回牛證Z	0.250	23,000 per 10,000 units	23,200 per 10,000 units	2011/07/28	210,000,000	2011/02/16
68056	Credit Suisse AG	恒生指數2011年5月歐式(現金計算)R類可贖回熊證X	0.250	23,618 per 10,000 units	23,418 per 10,000 units	2011/05/30	210,000,000	2011/02/16
68068	Credit Suisse AG	恒生指數2011年6月歐式(現金計算)R類可贖回熊證L	0.250	23,418 per 10,000 units	23,218 per 10,000 units	2011/06/29	210,000,000	2011/02/16
68064	德意志銀行	中國移動有限公司2011年6月歐式(現金計算)R類可贖回牛證C	0.250	67 per 100 units	69 per 100 units	2011/06/27	100,000,000	2011/02/16
68063	德意志銀行	中國移動有限公司2011年7月歐式(現金計算)R類可贖回熊證B	0.250	78 per 100 units	76 per 100 units	2011/07/18	100,000,000	2011/02/16
68084	德意志銀行	杜瓊斯工業平均指數2011年9月歐式(現金計算)R類可贖回牛證F	0.250	11,400 per 78,000 units	11,800 per 78,000 units	2011/09/19	80,000,000	2011/02/16
68062	德意志銀行	匯豐控股有限公司2011年7月歐式(現金計算)R類可贖回牛證B	0.250	84.50 per 100 units	87 per 100 units	2011/07/11	100,000,000	2011/02/16
68063	德意志銀行	匯豐控股有限公司2011年6月歐式(現金計算)R類可贖回熊證F	0.250	99.50 per 100 units	97 per 100 units	2011/06/27	100,000,000	2011/02/16
68085	德意志銀行	恒生中國企業指數2011年6月歐式(現金計算)R類可贖回熊證D	0.250	12,822 per 8,000 units	12,622 per 8,000 units	2011/06/29	80,000,000	2011/02/16
68057	德意志銀行	恒生指數2011年7月歐式(現金計算)R類可贖回牛證K	0.250	23,122 per 16,000 units	23,322 per 16,000 units	2011/07/28	300,000,000	2011/02/16
68059	德意志銀行	恒生指數2011年7月歐式(現金計算)R類可贖回牛證O	0.250	23,022 per 11,000 units	23,222 per 11,000 units	2011/07/28	300,000,000	2011/02/16
68086	德意志銀行	恒生指數2011年5月歐式(現金計算)R類可贖回熊證S	0.270	23,622 per 11,000 units	23,422 per 11,000 units	2011/05/30	300,000,000	2011/02/16
68087	德意志銀行	恒生指數2011年6月歐式(現金計算)R類可贖回熊證J	0.250	23,422 per 11,000 units	23,222 per 11,000 units	2011/06/29	300,000,000	2011/02/16
68077	JP Morgan Structured Products/JP Morgan Int'l Derivatives†	恒生指數2011年5月歐式(現金計算)R類可贖回熊證E	0.250	23,700 per 15,000 units	23,200 per 15,000 units	2011/05/30	200,000,000	2011/02/16
68078	JP Morgan Structured Products/JP Morgan Int'l Derivatives†	恒生指數2011年5月歐式(現金計算)R類可贖回熊證F	0.250	24,000 per 10,000 units	23,500 per 10,000 units	2011/05/30	200,000,000	2011/02/16
68079	JP Morgan Structured Products/JP Morgan Int'l Derivatives†	恒生指數2011年5月歐式(現金計算)R類可贖回熊證G	0.250	24,300 per 15,000 units	23,800 per 15,000 units	2011/05/30	200,000,000	2011/02/16
68058	KBC Financial Products International Ltd.	恒生指數2011年5月歐式(現金計算)R類可贖回牛證O	0.250	23,000 per 15,000 units	23,200 per 15,000 units	2011/05/30	158,000,000	2011/02/16
68072	KBC Financial Products International Ltd.	恒生指數2011年5月歐式(現金計算)R類可贖回熊證N	0.250	23,400 per 10,000 units	23,200 per 10,000 units	2011/05/30	128,000,000	2011/02/16
68073	KBC Financial Products International Ltd.	恒生指數2011年5月歐式(現金計算)R類可贖回熊證X	0.250	23,800 per 8,000 units	23,600 per 8,000 units	2011/05/30	128,000,000	2011/02/16
68074	KBC Financial Products International Ltd.	恒生指數2011年6月歐式(現金計算)R類可贖回熊證W	0.250	23,600 per 12,000 units	23,400 per 12,000 units	2011/06/29	128,000,000	2011/02/16
68075	KBC Financial Products International Ltd.	恒生指數2011年6月歐式(現金計算)R類可贖回熊證X	0.250	23,900 per 10,000 units	23,700 per 10,000 units	2011/06/29	128,000,000	2011/02/16
68076	KBC Financial Products International Ltd.	恒生指數2011年7月歐式(現金計算)R類可贖回熊證G	0.250	24,100 per 15,000 units	23,900 per 15,000 units	2011/07/28	158,000,000	2011/02/16
68080	The Royal Bank of Scotland N.V.	中國中煤能源股份有限公司-H股2011年7月歐式(現金計算)R類可贖回牛證A	0.334	7.860	9.060	2011/07/25	80,000,000	2011/02/16
68081	The Royal Bank of Scotland N.V.	恒生指數2011年6月歐式(現金計算)R類可贖回熊證J	0.250	24,500 per 13,000 units	24,000 per 13,000 units	2011/06/29	250,000,000	2011/02/16
68082	The Royal Bank of Scotland N.V.	恒生指數2011年6月歐式(現金計算)R類可贖回熊證K	0.250	24,700 per 13,000 units	24,200 per 13,000 units	2011/06/29	250,000,000	2011/02/16

新上市牛熊證(續)

股份代號	發行機構	牛熊證	發行價 (港元)	行使水平/ 每10單位 認購價(港元)	贖回水平/ 每10單位 認購價(港元)	到期日	上市時之 發行單位	上市日期
68041	SGA Societe Generale Acceptance N.V.	中國建設銀行股份有限公司-H股2011年7月贖式 (現金計算)R類可贖回牛證A	0.250	5.200	5.500	2011/07/25	200,000,000	2011/02/16
68045	SGA Societe Generale Acceptance N.V.	中國建設銀行股份有限公司-H股2011年7月贖式 (現金計算)R類可贖回牛證B	0.250	5.700	6.000	2011/07/25	200,000,000	2011/02/16
68046	SGA Societe Generale Acceptance N.V.	中國建設銀行股份有限公司-H股2011年7月贖式 (現金計算)R類可贖回牛證C	0.250	7.800	7.500	2011/07/25	200,000,000	2011/02/16
68047	SGA Societe Generale Acceptance N.V.	中國建設銀行股份有限公司-H股2011年7月贖式 (現金計算)R類可贖回牛證D	0.250	8.300	8.000	2011/07/25	200,000,000	2011/02/16
68053	SGA Societe Generale Acceptance N.V.	恒生中國企業指數2011年7月贖式(現金計算)R類可贖回牛證A	0.250	11,100 per 12,000 units	11,500 per 12,000 units	2011/07/28	200,000,000	2011/02/16
68054	SGA Societe Generale Acceptance N.V.	恒生中國企業指數2011年7月贖式(現金計算)R類可贖回牛證B	0.250	11,600 per 12,000 units	12,000 per 12,000 units	2011/07/28	200,000,000	2011/02/16
68055	SGA Societe Generale Acceptance N.V.	恒生中國企業指數2011年7月贖式(現金計算)R類可贖回牛證C	0.250	14,400 per 12,000 units	14,000 per 12,000 units	2011/07/28	200,000,000	2011/02/16
68048	SGA Societe Generale Acceptance N.V.	中國工商銀行股份有限公司-H股2011年7月贖式 (現金計算)R類可贖回牛證A	0.250	5.200	5.500	2011/07/25	300,000,000	2011/02/16
68049	SGA Societe Generale Acceptance N.V.	中國工商銀行股份有限公司-H股2011年7月贖式 (現金計算)R類可贖回牛證B	0.250	6.800	6.500	2011/07/25	300,000,000	2011/02/16
68050	SGA Societe Generale Acceptance N.V.	騰訊控股有限公司2011年7月贖式(現金計算)R類可贖回牛證A	0.250	172 per 100 units	180 per 100 units	2011/07/25	100,000,000	2011/02/16
68051	SGA Societe Generale Acceptance N.V.	騰訊控股有限公司2011年7月贖式(現金計算)R類可贖回牛證B	0.250	218 per 100 units	210 per 100 units	2011/07/25	100,000,000	2011/02/16
68052	SGA Societe Generale Acceptance N.V.	騰訊控股有限公司2011年7月贖式(現金計算)R類可贖回牛證C	0.350	228 per 100 units	220 per 100 units	2011/07/25	100,000,000	2011/02/16
68089	瑞士銀行	中國移動有限公司2011年7月贖式(現金計算)R類可贖回牛證A	0.250	83.88 per 100 units	80.88 per 100 units	2011/07/11	100,000,000	2011/02/16
68088	瑞士銀行	匯豐控股有限公司2011年7月贖式(現金計算)R類可贖回牛證B	0.250	82 per 100 units	85 per 100 units	2011/07/04	100,000,000	2011/02/16
68066	瑞士銀行	恒生指數2011年5月贖式(現金計算)R類可贖回牛證R	0.250	23,100 per 10,000 units	23,300 per 10,000 units	2011/05/30	300,000,000	2011/02/16
68090	瑞士銀行	恒生指數2011年6月贖式(現金計算)R類可贖回牛證J	0.250	23,400 per 10,000 units	23,200 per 10,000 units	2011/06/29	300,000,000	2011/02/16
68150	BNP Paribas Arbitrage Issuance B.V.	恒生指數2011年6月贖式(現金計算)R類可贖回牛證J	0.250	23,700 per 10,000 units	23,500 per 10,000 units	2011/06/29	200,000,000	2011/02/17
68151	BNP Paribas Arbitrage Issuance B.V.	恒生指數2011年7月贖式(現金計算)R類可贖回牛證I	0.250	23,100 per 10,000 units	22,900 per 10,000 units	2011/07/28	200,000,000	2011/02/17
68152	BNP Paribas Arbitrage Issuance B.V.	恒生指數2011年7月贖式(現金計算)R類可贖回牛證J	0.250	23,200 per 10,000 units	23,000 per 10,000 units	2011/07/28	200,000,000	2011/02/17
68153	BNP Paribas Arbitrage Issuance B.V.	恒生指數2011年7月贖式(現金計算)R類可贖回牛證K	0.250	23,300 per 10,000 units	23,100 per 10,000 units	2011/07/28	200,000,000	2011/02/17
68154	BNP Paribas Arbitrage Issuance B.V.	恒生指數2011年7月贖式(現金計算)R類可贖回牛證L	0.250	23,400 per 10,000 units	23,200 per 10,000 units	2011/07/28	200,000,000	2011/02/17
68098	Credit Suisse AG	恒生指數2011年7月贖式(現金計算)R類可贖回牛證W	0.250	22,888 per 10,000 units	23,088 per 10,000 units	2011/07/28	210,000,000	2011/02/17
68099	Credit Suisse AG	恒生指數2011年8月贖式(現金計算)R類可贖回牛證J	0.250	21,088 per 10,000 units	21,288 per 10,000 units	2011/08/30	210,000,000	2011/02/17
68100	Credit Suisse AG	恒生指數2011年8月贖式(現金計算)R類可贖回牛證K	0.250	22,700 per 10,000 units	22,900 per 10,000 units	2011/08/30	210,000,000	2011/02/17
68101	Credit Suisse AG	恒生指數2011年9月贖式(現金計算)R類可贖回牛證A	0.250	20,900 per 10,000 units	21,100 per 10,000 units	2011/09/29	210,000,000	2011/02/17
68102	Credit Suisse AG	恒生指數2011年9月贖式(現金計算)R類可贖回牛證B	0.250	20,988 per 12,000 units	21,188 per 12,000 units	2011/09/29	210,000,000	2011/02/17
68103	Credit Suisse AG	恒生指數2011年9月贖式(現金計算)R類可贖回牛證C	0.250	21,500 per 10,000 units	21,700 per 10,000 units	2011/09/29	210,000,000	2011/02/17
68104	Credit Suisse AG	恒生指數2011年9月贖式(現金計算)R類可贖回牛證D	0.250	22,100 per 10,000 units	22,300 per 10,000 units	2011/09/29	210,000,000	2011/02/17
68105	Credit Suisse AG	恒生指數2011年9月贖式(現金計算)R類可贖回牛證E	0.250	22,400 per 10,000 units	22,600 per 10,000 units	2011/09/29	210,000,000	2011/02/17
68106	Credit Suisse AG	恒生指數2011年10月贖式(現金計算)R類可贖回牛證A	0.250	20,788 per 10,000 units	20,988 per 10,000 units	2011/10/28	210,000,000	2011/02/17
68108	Credit Suisse AG	恒生指數2011年10月贖式(現金計算)R類可贖回牛證B	0.250	21,200 per 10,000 units	21,400 per 10,000 units	2011/10/28	210,000,000	2011/02/17
68109	Credit Suisse AG	恒生指數2011年10月贖式(現金計算)R類可贖回牛證C	0.250	21,800 per 10,000 units	22,000 per 10,000 units	2011/10/28	210,000,000	2011/02/17
68114	Credit Suisse AG	恒生指數2011年5月贖式(現金計算)R類可贖回牛證S	0.250	23,200 per 10,000 units	23,000 per 10,000 units	2011/05/30	210,000,000	2011/02/17
68130	Credit Suisse AG	恒生指數2011年6月贖式(現金計算)R類可贖回牛證M	0.250	22,918 per 10,000 units	22,718 per 10,000 units	2011/06/29	210,000,000	2011/02/17
68116	Credit Suisse AG	恒生指數2011年6月贖式(現金計算)R類可贖回牛證V	0.250	23,500 per 10,000 units	23,300 per 10,000 units	2011/06/29	210,000,000	2011/02/17
68136	德意志銀行	中國人壽保險股份有限公司-H股2011年7月贖式 (現金計算)R類可贖回牛證B	0.250	31.000	30.500	2011/07/11	100,000,000	2011/02/17
68137	德意志銀行	恒生中國企業指數2011年6月贖式(現金計算)R類可贖回牛證E	0.250	10,322 per 8,000 units	10,522 per 8,000 units	2011/06/29	80,000,000	2011/02/17
68093	德意志銀行	恒生指數2011年6月贖式(現金計算)R類可贖回牛證R	0.250	22,922 per 11,000 units	23,122 per 11,000 units	2011/06/29	300,000,000	2011/02/17
68129	德意志銀行	恒生指數2011年7月贖式(現金計算)R類可贖回牛證V	0.250	22,622 per 11,000 units	22,822 per 11,000 units	2011/07/28	300,000,000	2011/02/17
68097	德意志銀行	恒生指數2011年8月贖式(現金計算)R類可贖回牛證X	0.270	22,722 per 11,000 units	22,922 per 11,000 units	2011/08/30	300,000,000	2011/02/17

新上市牛熊證(續)

股份代號	發行機構	牛熊證	發行價 (港元)	行使水平/ 每10單位 認購價(港元)	贖回水平/ 每10單位 認購價(港元)	到期日	上市時之 發行單位	上市日期
68122	德意志銀行	恒生指數2011年9月歐式(現金計算)R類可贖回牛證N	0.300	19,150 per 20,000 units	19,650 per 20,000 units	2011/09/29	300,000,000	2011/02/17
68123	德意志銀行	恒生指數2011年9月歐式(現金計算)R類可贖回牛證O	0.250	21,522 per 16,000 units	21,722 per 16,000 units	2011/09/29	300,000,000	2011/02/17
68124	德意志銀行	恒生指數2011年10月歐式(現金計算)R類可贖回牛證H	0.300	20,122 per 16,000 units	20,322 per 16,000 units	2011/10/28	300,000,000	2011/02/17
68138	德意志銀行	恒生指數2011年5月歐式(現金計算)R類可贖回牛證W	0.250	22,922 per 16,000 units	22,722 per 16,000 units	2011/05/30	300,000,000	2011/02/17
68139	德意志銀行	恒生指數2011年5月歐式(現金計算)R類可贖回牛證Y	0.250	23,222 per 11,000 units	23,022 per 11,000 units	2011/05/30	300,000,000	2011/02/17
68140	德意志銀行	恒生指數2011年6月歐式(現金計算)R類可贖回牛證Q	0.270	23,022 per 11,000 units	22,822 per 11,000 units	2011/06/29	300,000,000	2011/02/17
68125	德意志銀行	恒生指數2011年8月歐式(現金計算)R類可贖回牛證Y	0.270	24,922 per 16,000 units	24,722 per 16,000 units	2011/08/30	300,000,000	2011/02/17
68126	德意志銀行	恒生指數2011年9月歐式(現金計算)R類可贖回牛證P	0.250	24,450 per 20,000 units	23,950 per 20,000 units	2011/09/29	300,000,000	2011/02/17
68092	KBC Financial Products International Ltd.	恒生指數2011年6月歐式(現金計算)R類可贖回牛證Y	0.250	22,800 per 10,000 units	23,000 per 10,000 units	2011/06/29	188,000,000	2011/02/17
68127	KBC Financial Products International Ltd.	恒生指數2011年6月歐式(現金計算)R類可贖回牛證Z	0.250	22,600 per 12,000 units	22,800 per 12,000 units	2011/06/29	208,000,000	2011/02/17
68155	KBC Financial Products International Ltd.	恒生指數2011年5月歐式(現金計算)R類可贖回牛證R	0.250	23,200 per 8,000 units	23,000 per 8,000 units	2011/05/30	128,000,000	2011/02/17
68156	KBC Financial Products International Ltd.	恒生指數2011年6月歐式(現金計算)R類可贖回牛證B	0.250	23,000 per 10,000 units	22,800 per 10,000 units	2011/06/29	188,000,000	2011/02/17
68128	Macquarie Bank Ltd.	恒生指數2011年5月歐式(現金計算)R類可贖回牛證B	0.150	23,800 per 11,000 units	23,600 per 11,000 units	2011/05/30	200,000,000	2011/02/17
68131	The Royal Bank of Scotland N.V.	招商銀行股份有限公司-H股2011年7月歐式(現金計算)R類可贖回牛證A	0.503	12.880	14.880	2011/07/18	80,000,000	2011/02/17
68132	The Royal Bank of Scotland N.V.	香港交易及結算所有限公司2011年7月歐式(現金計算)R類可贖回牛證A	0.250	144 per 100 units	150 per 100 units	2011/07/18	80,000,000	2011/02/17
68133	The Royal Bank of Scotland N.V.	恒生指數2011年6月歐式(現金計算)R類可贖回牛證L	0.250	24,000 per 13,000 units	23,500 per 13,000 units	2011/06/29	250,000,000	2011/02/17
68134	The Royal Bank of Scotland N.V.	恒生指數2011年6月歐式(現金計算)R類可贖回牛證M	0.250	24,300 per 13,000 units	23,800 per 13,000 units	2011/06/29	250,000,000	2011/02/17
68135	The Royal Bank of Scotland N.V.	恒生指數2011年6月歐式(現金計算)R類可贖回牛證N	0.250	24,600 per 13,000 units	24,100 per 13,000 units	2011/06/29	250,000,000	2011/02/17
68119	SGA Societe Generale Acceptance N.V.	恒生指數2011年5月歐式(現金計算)R類可贖回牛證K	0.250	23,500 per 11,000 units	23,300 per 11,000 units	2011/05/30	300,000,000	2011/02/17
68118	SGA Societe Generale Acceptance N.V.	恒生指數2011年5月歐式(現金計算)R類可贖回牛證L	0.250	23,400 per 11,000 units	23,200 per 11,000 units	2011/05/30	300,000,000	2011/02/17
68117	SGA Societe Generale Acceptance N.V.	恒生指數2011年5月歐式(現金計算)R類可贖回牛證M	0.250	23,300 per 11,000 units	23,100 per 11,000 units	2011/05/30	300,000,000	2011/02/17
68121	SGA Societe Generale Acceptance N.V.	恒生指數2011年5月歐式(現金計算)R類可贖回牛證N	0.250	23,700 per 11,000 units	23,500 per 11,000 units	2011/05/30	300,000,000	2011/02/17
68120	SGA Societe Generale Acceptance N.V.	恒生指數2011年5月歐式(現金計算)R類可贖回牛證O	0.250	23,600 per 11,000 units	23,400 per 11,000 units	2011/05/30	300,000,000	2011/02/17
68149	瑞士銀行	匯豐控股有限公司2011年7月歐式(現金計算)R類可贖回牛證C	0.250	103 per 100 units	100 per 100 units	2011/07/18	100,000,000	2011/02/17
68141	瑞士銀行	恒生指數2011年5月歐式(現金計算)R類可贖回牛證L	0.250	22,600 per 10,000 units	22,800 per 10,000 units	2011/05/30	300,000,000	2011/02/17
68111	瑞士銀行	恒生指數2011年5月歐式(現金計算)R類可贖回牛證O	0.250	22,900 per 10,000 units	23,100 per 10,000 units	2011/05/30	300,000,000	2011/02/17
68144	瑞士銀行	恒生指數2011年6月歐式(現金計算)R類可贖回牛證S	0.250	21,700 per 10,000 units	21,900 per 10,000 units	2011/06/29	300,000,000	2011/02/17
68143	瑞士銀行	恒生指數2011年6月歐式(現金計算)R類可贖回牛證U	0.250	21,500 per 12,000 units	21,700 per 12,000 units	2011/06/29	300,000,000	2011/02/17
68145	瑞士銀行	恒生指數2011年7月歐式(現金計算)R類可贖回牛證T	0.250	21,200 per 12,000 units	21,400 per 12,000 units	2011/07/28	300,000,000	2011/02/17
68142	瑞士銀行	恒生指數2011年7月歐式(現金計算)R類可贖回牛證U	0.250	21,400 per 10,000 units	21,600 per 10,000 units	2011/07/28	300,000,000	2011/02/17
68146	瑞士銀行	恒生指數2011年5月歐式(現金計算)R類可贖回牛證X	0.250	23,000 per 10,000 units	22,800 per 10,000 units	2011/05/30	300,000,000	2011/02/17
68147	瑞士銀行	恒生指數2011年6月歐式(現金計算)R類可贖回牛證N	0.250	23,200 per 12,000 units	23,000 per 12,000 units	2011/06/29	300,000,000	2011/02/17
68148	瑞士銀行	恒生指數2011年7月歐式(現金計算)R類可贖回牛證V	0.250	23,500 per 12,000 units	23,300 per 12,000 units	2011/07/28	300,000,000	2011/02/17
68203	BNP Paribas Arbitrage Issuance B.V.	恒生指數2011年10月歐式(現金計算)R類可贖回牛證G	0.250	22,300 per 10,000 units	22,500 per 10,000 units	2011/10/28	200,000,000	2011/02/18
68205	BNP Paribas Arbitrage Issuance B.V.	恒生指數2011年10月歐式(現金計算)R類可贖回牛證J	0.250	22,500 per 10,000 units	22,700 per 10,000 units	2011/10/28	200,000,000	2011/02/18
68204	BNP Paribas Arbitrage Issuance B.V.	恒生指數2011年10月歐式(現金計算)R類可贖回牛證K	0.250	22,400 per 10,000 units	22,600 per 10,000 units	2011/10/28	200,000,000	2011/02/18
68163	Credit Suisse AG	恒生指數2011年8月歐式(現金計算)R類可贖回牛證L	0.250	22,400 per 12,000 units	22,700 per 12,000 units	2011/08/30	210,000,000	2011/02/18
68171	Credit Suisse AG	恒生指數2011年8月歐式(現金計算)R類可贖回牛證M	0.250	20,688 per 12,000 units	20,888 per 12,000 units	2011/08/30	210,000,000	2011/02/18
68172	Credit Suisse AG	恒生指數2011年8月歐式(現金計算)R類可贖回牛證N	0.250	22,288 per 10,000 units	22,488 per 10,000 units	2011/08/30	210,000,000	2011/02/18
68173	Credit Suisse AG	恒生指數2011年9月歐式(現金計算)R類可贖回牛證F	0.250	20,388 per 12,000 units	20,588 per 12,000 units	2011/09/29	210,000,000	2011/02/18
68174	Credit Suisse AG	恒生指數2011年9月歐式(現金計算)R類可贖回牛證G	0.250	20,600 per 10,000 units	20,800 per 10,000 units	2011/09/29	210,000,000	2011/02/18
68175	Credit Suisse AG	恒生指數2011年10月歐式(現金計算)R類可贖回牛證D	0.250	20,300 per 10,000 units	20,500 per 10,000 units	2011/10/28	210,000,000	2011/02/18
68176	Credit Suisse AG	恒生指數2011年10月歐式(現金計算)R類可贖回牛證E	0.250	20,488 per 10,000 units	20,688 per 10,000 units	2011/10/28	210,000,000	2011/02/18

新上市牛熊證(續)

股份代號	發行機構	牛熊證	發行價(港元)	行使水平/ 每10單位 認購價(港元)	贖回水平/ 每10單位 認購價(港元)	到期日	上市時之 發行單位	上市日期
68164	Credit Suisse AG	恒生指數2011年5月歐式(現金計算)R類可贖回牛證B	0.250	23,100 per 12,000 units	22,800 per 12,000 units	2011/05/30	210,000,000	2011/02/18
68165	Credit Suisse AG	恒生指數2011年6月歐式(現金計算)R類可贖回牛證Z	0.250	23,400 per 12,000 units	23,100 per 12,000 units	2011/06/29	210,000,000	2011/02/18
68201	德意志銀行	中國移動有限公司2011年7月歐式(現金計算)R類可贖回牛證C	0.250	64 per 100 units	66 per 100 units	2011/07/11	100,000,000	2011/02/18
68200	德意志銀行	中國人壽保險股份有限公司-H股2011年7月歐式(現金計算)R類可贖回牛證C	0.400	26,000	26,500	2011/07/18	100,000,000	2011/02/18
68179	德意志銀行	恒生指數2011年7月歐式(現金計算)R類可贖回牛證U	0.250	22,322 per 11,000 units	22,522 per 11,000 units	2011/07/28	300,000,000	2011/02/18
68167	德意志銀行	恒生指數2011年8月歐式(現金計算)R類可贖回牛證Z	0.250	22,422 per 11,000 units	22,622 per 11,000 units	2011/08/30	300,000,000	2011/02/18
68180	德意志銀行	恒生指數2011年6月歐式(現金計算)R類可贖回牛證T	0.270	23,122 per 11,000 units	22,922 per 11,000 units	2011/06/29	300,000,000	2011/02/18
68181	德意志銀行	恒生指數2011年6月歐式(現金計算)R類可贖回牛證V	0.250	23,522 per 16,000 units	23,322 per 16,000 units	2011/06/29	300,000,000	2011/02/18
68162	香港上海匯豐銀行有限公司	恒生指數2011年8月歐式(現金計算)R類可贖回牛證B	0.250	23,600 per 15,000 units	23,300 per 15,000 units	2011/08/30	150,000,000	2011/02/18
68190	JP Morgan Structured Products/JP Morgan Int'l Derivatives†	恒生指數2011年5月歐式(現金計算)R類可贖回牛證H	0.250	23,500 per 10,000 units	23,000 per 10,000 units	2011/05/30	200,000,000	2011/02/18
68199	KBC Financial Products International Ltd.	恒生指數2011年6月歐式(現金計算)R類可贖回牛證C	0.250	22,100 per 12,000 units	22,500 per 12,000 units	2011/06/29	188,000,000	2011/02/18
68198	KBC Financial Products International Ltd.	恒生指數2011年6月歐式(現金計算)R類可贖回牛證D	0.250	22,400 per 10,000 units	22,600 per 10,000 units	2011/06/29	158,000,000	2011/02/18
68191	Macquarie Bank Ltd.	恒生指數2011年7月歐式(現金計算)R類可贖回牛證A	0.250	22,400 per 11,000 units	22,800 per 11,000 units	2011/07/28	200,000,000	2011/02/18
68158	SGA Societe Generale Acceptance N.V.	恒生指數2011年7月歐式(現金計算)R類可贖回牛證H	0.265	20,700 per 11,000 units	20,900 per 11,000 units	2011/07/28	300,000,000	2011/02/18
68157	SGA Societe Generale Acceptance N.V.	恒生指數2011年7月歐式(現金計算)R類可贖回牛證I	0.275	20,600 per 11,000 units	20,800 per 11,000 units	2011/07/28	300,000,000	2011/02/18
68159	SGA Societe Generale Acceptance N.V.	恒生指數2011年7月歐式(現金計算)R類可贖回牛證N	0.255	20,800 per 11,000 units	21,000 per 11,000 units	2011/07/28	300,000,000	2011/02/18
68160	SGA Societe Generale Acceptance N.V.	恒生指數2011年6月歐式(現金計算)R類可贖回牛證F	0.250	23,100 per 11,000 units	22,900 per 11,000 units	2011/06/29	300,000,000	2011/02/18
68161	SGA Societe Generale Acceptance N.V.	恒生指數2011年6月歐式(現金計算)R類可贖回牛證U	0.250	23,200 per 11,000 units	23,000 per 11,000 units	2011/06/29	300,000,000	2011/02/18
68169	SGA Societe Generale Acceptance N.V.	恒生指數2011年6月歐式(現金計算)R類可贖回牛證W	0.250	23,000 per 11,000 units	22,800 per 11,000 units	2011/06/29	300,000,000	2011/02/18
68168	SGA Societe Generale Acceptance N.V.	恒生指數2011年6月歐式(現金計算)R類可贖回牛證X	0.250	22,900 per 11,000 units	22,700 per 11,000 units	2011/06/29	300,000,000	2011/02/18
68183	瑞士銀行	長江實業(集團)有限公司2011年7月歐式(現金計算)R類可贖回牛證A	0.250	102.88 per 100 units	108.88 per 100 units	2011/07/18	100,000,000	2011/02/18
68184	瑞士銀行	中國人壽保險股份有限公司-H股2011年8月歐式(現金計算)R類可贖回牛證A	0.510	23,880	24,880	2011/08/22	100,000,000	2011/02/18
68197	瑞士銀行	中國人壽保險股份有限公司-H股2011年8月歐式(現金計算)R類可贖回牛證B	0.280	31,880	30,880	2011/08/08	100,000,000	2011/02/18
68185	瑞士銀行	中國海洋石油有限公司2011年8月歐式(現金計算)R類可贖回牛證B	0.250	14,080	14,880	2011/08/08	100,000,000	2011/02/18
68186	瑞士銀行	香港交易及結算有限公司2011年7月歐式(現金計算)R類可贖回牛證A	0.250	142.88 per 100 units	148.88 per 100 units	2011/07/04	100,000,000	2011/02/18
68192	瑞士銀行	香港交易及結算有限公司2011年7月歐式(現金計算)R類可贖回牛證B	0.265	194.88 per 100 units	188.88 per 100 units	2011/07/04	100,000,000	2011/02/18
68166	瑞士銀行	恒生指數2011年6月歐式(現金計算)R類可贖回牛證Z	0.250	22,500 per 10,000 units	22,700 per 10,000 units	2011/06/29	300,000,000	2011/02/18
68188	瑞士銀行	恒生指數2011年5月歐式(現金計算)R類可贖回牛證F	0.250	22,900 per 12,000 units	22,700 per 12,000 units	2011/05/30	300,000,000	2011/02/18
68189	瑞士銀行	恒生指數2011年7月歐式(現金計算)R類可贖回牛證W	0.250	23,300 per 10,000 units	23,100 per 10,000 units	2011/07/28	300,000,000	2011/02/18
68242	BNP Paribas Arbitrage Issuance B.V.	恒生指數2011年9月歐式(現金計算)R類可贖回牛證Q	0.250	22,700 per 10,000 units	22,900 per 10,000 units	2011/09/29	200,000,000	2011/02/21
68244	BNP Paribas Arbitrage Issuance B.V.	恒生指數2011年10月歐式(現金計算)R類可贖回牛證C	0.250	22,800 per 10,000 units	23,000 per 10,000 units	2011/10/28	200,000,000	2011/02/21
68243	BNP Paribas Arbitrage Issuance B.V.	恒生指數2011年10月歐式(現金計算)R類可贖回牛證H	0.250	22,600 per 10,000 units	22,800 per 10,000 units	2011/10/28	200,000,000	2011/02/21
68222	Credit Suisse AG	恒生指數2011年7月歐式(現金計算)R類可贖回牛證E	0.250	22,588 per 10,000 units	22,788 per 10,000 units	2011/07/28	210,000,000	2011/02/21
68235	Credit Suisse AG	恒生指數2011年9月歐式(現金計算)R類可贖回牛證H	0.250	22,788 per 12,000 units	22,988 per 12,000 units	2011/09/29	210,000,000	2011/02/21
68218	Credit Suisse AG	恒生指數2011年5月歐式(現金計算)R類可贖回牛證C	0.250	23,118 per 10,000 units	22,918 per 10,000 units	2011/05/30	210,000,000	2011/02/21
68232	德意志銀行	iShares安碩實時A50中國指數ETF2011年7月歐式(現金計算)R類可贖回牛證A	0.250	12,500	12,800	2011/07/12	80,000,000	2011/02/21
68234	德意志銀行	iShares安碩實時A50中國指數ETF2011年7月歐式(現金計算)R類可贖回牛證B	0.350	11,500	11,800	2011/07/26	80,000,000	2011/02/21
68227	德意志銀行	恒生指數2011年10月歐式(現金計算)R類可贖回牛證I	0.270	22,522 per 16,000 units	22,722 per 16,000 units	2011/10/28	300,000,000	2011/02/21
68229	德意志銀行	恒生指數2011年10月歐式(現金計算)R類可贖回牛證J	0.250	22,822 per 11,000 units	23,022 per 11,000 units	2011/10/28	300,000,000	2011/02/21
68230	德意志銀行	恒生指數2011年9月歐式(現金計算)R類可贖回牛證Q	0.260	23,322 per 11,000 units	23,122 per 11,000 units	2011/09/29	300,000,000	2011/02/21
68245	JP Morgan Structured Products/JP Morgan Int'l Derivatives†	恒生指數2011年5月歐式(現金計算)R類可贖回牛證I	0.250	22,000 per 10,000 units	22,500 per 10,000 units	2011/05/30	200,000,000	2011/02/21

新上市牛熊證(續)

股份代號	發行機構	牛熊證	發行價(港元)	行使水平/ 每10單位 認購價(港元)	贖回水平/ 每10單位 認購價(港元)	到期日	上市時之 發行單位	上市日期
68247	JP Morgan Structured Products/JP Morgan Int'l Derivatives*	恒生指數2011年5月歐式(現金計算)R類可贖回牛證J	0.250	22,300 per 15,000 units	22,800 per 15,000 units	2011/05/30	200,000,000	2011/02/21
68248	JP Morgan Structured Products/JP Morgan Int'l Derivatives*	恒生指數2011年5月歐式(現金計算)R類可贖回牛證K	0.250	22,500 per 10,000 units	23,000 per 10,000 units	2011/05/30	200,000,000	2011/02/21
68206	Macquarie Bank Ltd.	恒生指數2011年6月歐式(現金計算)R類可贖回牛證B	0.250	24,800 per 15,000 units	24,400 per 15,000 units	2011/06/29	200,000,000	2011/02/21
68211	SGA Societe Generale Acceptance N.V.	恒生指數2011年6月歐式(現金計算)R類可贖回牛證J	0.250	22,600 per 11,000 units	22,800 per 11,000 units	2011/06/29	300,000,000	2011/02/21
68226	SGA Societe Generale Acceptance N.V.	恒生指數2011年6月歐式(現金計算)R類可贖回牛證L	0.250	22,800 per 11,000 units	23,000 per 11,000 units	2011/06/29	300,000,000	2011/02/21
68208	SGA Societe Generale Acceptance N.V.	恒生指數2011年6月歐式(現金計算)R類可贖回牛證Q	0.250	22,400 per 11,000 units	22,600 per 11,000 units	2011/06/29	300,000,000	2011/02/21
68207	SGA Societe Generale Acceptance N.V.	恒生指數2011年6月歐式(現金計算)R類可贖回牛證V	0.250	22,300 per 11,000 units	22,500 per 11,000 units	2011/06/29	300,000,000	2011/02/21
68210	SGA Societe Generale Acceptance N.V.	恒生指數2011年6月歐式(現金計算)R類可贖回牛證Y	0.250	22,500 per 11,000 units	22,700 per 11,000 units	2011/06/29	300,000,000	2011/02/21
68225	SGA Societe Generale Acceptance N.V.	恒生指數2011年6月歐式(現金計算)R類可贖回牛證Z	0.250	22,700 per 11,000 units	22,900 per 11,000 units	2011/06/29	300,000,000	2011/02/21
68236	瑞士銀行	中國農業銀行股份有限公司-H股2011年8月歐式(現金計算)R類可贖回牛證A	0.250	3.180	3.480	2011/08/15	100,000,000	2011/02/21
68240	瑞士銀行	中國農業銀行股份有限公司-H股2011年9月歐式(現金計算)R類可贖回牛證A	0.250	4.680	4.380	2011/09/05	100,000,000	2011/02/21
68237	瑞士銀行	中國移動有限公司2011年8月歐式(現金計算)R類可贖回牛證A	0.250	65.88 per 100 units	68.88 per 100 units	2011/08/22	100,000,000	2011/02/21
68238	瑞士銀行	恒生指數2011年5月歐式(現金計算)R類可贖回牛證Y	0.250	22,800 per 10,000 units	23,000 per 10,000 units	2011/05/30	300,000,000	2011/02/21
68239	瑞士銀行	恒生指數2011年6月歐式(現金計算)R類可贖回牛證K	0.250	22,400 per 12,000 units	22,600 per 12,000 units	2011/06/29	300,000,000	2011/02/21
68216	瑞士銀行	恒生指數2011年5月歐式(現金計算)R類可贖回牛證B	0.250	23,100 per 10,000 units	22,900 per 10,000 units	2011/05/30	300,000,000	2011/02/21
68241	瑞士銀行	恒生指數2011年5月歐式(現金計算)R類可贖回牛證T	0.250	23,600 per 10,000 units	23,400 per 10,000 units	2011/05/30	300,000,000	2011/02/21
67756*	KBC Financial Products International Ltd.	恒生指數2011年4月歐式(現金計算)R類可贖回牛證M	0.111	24,200 per 10,000 units	24,000 per 10,000 units	2011/04/28	120,000,000	2011/02/21
68256	Credit Suisse AG	香港交易及結算有限公司2011年5月歐式(現金計算)R類可贖回牛證C	0.250	186 per 100 units	180 per 100 units	2011/05/23	100,000,000	2011/02/22
68252	Credit Suisse AG	恒生指數2011年10月歐式(現金計算)R類可贖回牛證F	0.250	22,400 per 15,000 units	22,600 per 15,000 units	2011/10/28	210,000,000	2011/02/22
68253	Credit Suisse AG	恒生指數2011年7月歐式(現金計算)R類可贖回牛證G	0.250	23,800 per 15,000 units	23,600 per 15,000 units	2011/07/28	210,000,000	2011/02/22
68254	Credit Suisse AG	恒生指數2011年7月歐式(現金計算)R類可贖回牛證V	0.250	24,400 per 15,000 units	24,200 per 15,000 units	2011/07/28	210,000,000	2011/02/22
68255	Credit Suisse AG	恒生指數2011年8月歐式(現金計算)R類可贖回牛證O	0.250	24,100 per 15,000 units	23,900 per 15,000 units	2011/08/30	210,000,000	2011/02/22
68263	德意志銀行	恒生指數2011年10月歐式(現金計算)R類可贖回牛證K	0.250	24,250 per 40,000 units	23,750 per 40,000 units	2011/10/28	400,000,000	2011/02/22
68260	瑞士銀行	iShares安碩富時A50中國指數ETF2011年8月歐式(現金計算)R類可贖回牛證A	0.250	14.900	14.500	2011/08/22	100,000,000	2011/02/22
68250	瑞士銀行	恒生指數2011年5月歐式(現金計算)R類可贖回牛證Q	0.250	22,300 per 10,000 units	22,500 per 10,000 units	2011/05/30	300,000,000	2011/02/22
68251	瑞士銀行	恒生指數2011年6月歐式(現金計算)R類可贖回牛證L	0.250	22,700 per 12,000 units	22,900 per 12,000 units	2011/06/29	300,000,000	2011/02/22
68264	瑞士銀行	香港交易及結算有限公司2011年7月歐式(現金計算)R類可贖回牛證C	0.250	184.88 per 100 units	178.88 per 100 units	2011/07/18	100,000,000	2011/02/23
68266	瑞士銀行	恒生指數2011年8月歐式(現金計算)R類可贖回牛證F	0.250	24,700 per 38,000 units	24,300 per 38,000 units	2011/08/30	300,000,000	2011/02/23
68265	瑞士銀行	中國工商銀行股份有限公司-H股2011年7月歐式(現金計算)R類可贖回牛證A	0.250	6.880	6.580	2011/07/25	100,000,000	2011/02/23
68287	BNP Paribas Arbitrage Issuance B.V.	恒生指數2011年9月歐式(現金計算)R類可贖回牛證R	0.250	22,900 per 10,000 units	23,100 per 10,000 units	2011/09/29	200,000,000	2011/02/24
68288	BNP Paribas Arbitrage Issuance B.V.	恒生指數2011年10月歐式(現金計算)R類可贖回牛證Q	0.250	23,000 per 10,000 units	23,200 per 10,000 units	2011/10/28	200,000,000	2011/02/24
68283	Credit Suisse AG	iShares安碩富時A50中國指數ETF2011年6月歐式(現金計算)R類可贖回牛證C	0.250	12.500	12.800	2011/06/27	100,000,000	2011/02/24
68284	Credit Suisse AG	恒生指數2011年7月歐式(現金計算)R類可贖回牛證R	0.250	23,088 per 12,000 units	23,288 per 12,000 units	2011/07/28	210,000,000	2011/02/24
68277	Credit Suisse AG	恒生指數2011年5月歐式(現金計算)R類可贖回牛證S	0.250	23,418 per 10,000 units	23,218 per 10,000 units	2011/05/30	210,000,000	2011/02/24
68289	德意志銀行	中國人壽保險股份有限公司-H股2011年7月歐式(現金計算)R類可贖回牛證D	0.250	29.000	29.500	2011/07/25	100,000,000	2011/02/24
68270	德意志銀行	杜瓊斯工業平均指數2011年12月歐式(現金計算)R類可贖回牛證A	0.250	14,000 per 78,000 units	13,600 per 78,000 units	2011/12/19	80,000,000	2011/02/24
68271	德意志銀行	恒生中國企業指數2011年6月歐式(現金計算)R類可贖回牛證F	0.250	11,822 per 8,000 units	12,022 per 8,000 units	2011/06/29	100,000,000	2011/02/24
68272	德意志銀行	恒生指數2011年8月歐式(現金計算)R類可贖回牛證I	0.250	22,922 per 11,000 units	23,122 per 11,000 units	2011/08/30	300,000,000	2011/02/24
68276	德意志銀行	恒生指數2011年6月歐式(現金計算)R類可贖回牛證K	0.250	23,422 per 11,000 units	23,222 per 11,000 units	2011/06/29	300,000,000	2011/02/24
68267	Merrill Lynch Int'l & Co. C.V.	恒生指數2011年9月歐式(現金計算)R類可贖回牛證A	0.255	21,400 per 13,000 units	21,800 per 13,000 units	2011/09/29	80,000,000	2011/02/24

新上市牛熊證(續)

股份代號	發行機構	牛熊證	發行價 (港元)	行使水平/ 每10單位 認購價(港元)	贖回水平/ 每10單位 認購價(港元)	到期日	上市時之 發行單位	上市日期
68268	Merrill Lynch Int'l & Co. C.V.	恒生指數2011年9月期式(現金計算)R類可贖回牛證B	0.255	21,800 per 12,000 units	22,200 per 12,000 units	2011/09/29	80,000,000	2011/02/24
68269	Merrill Lynch Int'l & Co. C.V.	恒生指數2011年9月期式(現金計算)R類可贖回牛證C	0.250	22,200 per 12,000 units	22,600 per 12,000 units	2011/09/29	80,000,000	2011/02/24
68273	Merrill Lynch Int'l & Co. C.V.	恒生指數2011年9月期式(現金計算)R類可贖回牛證D	0.250	24,200 per 13,000 units	23,800 per 13,000 units	2011/09/29	80,000,000	2011/02/24
68274	Merrill Lynch Int'l & Co. C.V.	恒生指數2011年9月期式(現金計算)R類可贖回牛證E	0.250	24,600 per 12,000 units	24,200 per 12,000 units	2011/09/29	80,000,000	2011/02/24
68285	瑞士銀行	恒生指數2011年5月期式(現金計算)R類可贖回牛證R	0.250	23,100 per 10,000 units	23,300 per 10,000 units	2011/05/30	300,000,000	2011/02/24
68275	瑞士銀行	恒生指數2011年5月期式(現金計算)R類可贖回牛證Z	0.250	22,900 per 10,000 units	23,100 per 10,000 units	2011/05/30	300,000,000	2011/02/24
68281	瑞士銀行	恒生指數2011年5月期式(現金計算)R類可贖回牛證W	0.250	23,400 per 10,000 units	23,200 per 10,000 units	2011/05/30	300,000,000	2011/02/24
66642*	瑞士銀行	恒生指數2011年6月期式(現金計算)R類可贖回牛證B	0.092	24,700 per 15,000 units	24,500 per 15,000 units	2011/06/29	200,000,000	2011/02/24
68314	BNP Paribas Arbitrage Issuance B.V.	恒生指數2011年12月期式(現金計算)R類可贖回牛證A	0.250	23,200 per 10,000 units	23,400 per 10,000 units	2011/12/29	200,000,000	2011/02/25
68315	BNP Paribas Arbitrage Issuance B.V.	恒生指數2011年12月期式(現金計算)R類可贖回牛證D	0.250	23,300 per 10,000 units	23,500 per 10,000 units	2011/12/29	200,000,000	2011/02/25
68311	BNP Paribas Arbitrage Issuance B.V.	恒生指數2011年12月期式(現金計算)R類可贖回牛證Z	0.250	23,100 per 10,000 units	23,300 per 10,000 units	2011/12/29	200,000,000	2011/02/25
68298	Credit Suisse AG	恒生指數2011年8月期式(現金計算)R類可贖回牛證P	0.250	23,388 per 12,000 units	23,588 per 12,000 units	2011/08/30	210,000,000	2011/02/25
68299	Credit Suisse AG	恒生指數2011年9月期式(現金計算)R類可贖回牛證I	0.250	23,000 per 15,000 units	23,200 per 15,000 units	2011/09/29	210,000,000	2011/02/25
68294	Credit Suisse AG	恒生指數2011年5月期式(現金計算)R類可贖回牛證L	0.250	23,518 per 10,000 units	23,318 per 10,000 units	2011/05/30	210,000,000	2011/02/25
68304	德意志銀行	匯豐控股有限公司2011年7月期式(現金計算)R類可贖回牛證C	0.250	87.50 per 100 units	90 per 100 units	2011/07/18	100,000,000	2011/02/25
68308	德意志銀行	匯豐控股有限公司2011年7月期式(現金計算)R類可贖回牛證D	0.280	102.50 per 100 units	100 per 100 units	2011/07/18	100,000,000	2011/02/25
68305	德意志銀行	恒生指數2011年8月期式(現金計算)R類可贖回牛證H	0.250	23,322 per 11,000 units	23,522 per 11,000 units	2011/08/30	300,000,000	2011/02/25
68306	德意志銀行	恒生指數2011年9月期式(現金計算)R類可贖回牛證R	0.250	23,222 per 11,000 units	23,422 per 11,000 units	2011/09/29	300,000,000	2011/02/25
68307	德意志銀行	恒生指數2011年10月期式(現金計算)R類可贖回牛證L	0.250	23,122 per 16,000 units	23,322 per 16,000 units	2011/10/28	300,000,000	2011/02/25
68295	德意志銀行	恒生指數2011年5月期式(現金計算)R類可贖回牛證E	0.260	23,622 per 11,000 units	23,422 per 11,000 units	2011/05/30	300,000,000	2011/02/25
68296	德意志銀行	恒生指數2011年6月期式(現金計算)R類可贖回牛證Y	0.250	23,522 per 11,000 units	23,322 per 11,000 units	2011/06/29	300,000,000	2011/02/25
68309	JP Morgan Structured Products/JP Morgan Int'l Derivatives*	恒生指數2011年5月期式(現金計算)R類可贖回牛證L	0.250	22,700 per 15,000 units	23,200 per 15,000 units	2011/05/30	200,000,000	2011/02/25
68310	JP Morgan Structured Products/JP Morgan Int'l Derivatives*	恒生指數2011年5月期式(現金計算)R類可贖回牛證M	0.250	23,000 per 10,000 units	23,500 per 10,000 units	2011/05/30	200,000,000	2011/02/25
68317	KBC Financial Products International Ltd.	恒生指數2011年6月期式(現金計算)R類可贖回牛證B	0.250	23,200 per 8,000 units	23,400 per 8,000 units	2011/06/29	128,000,000	2011/02/25
68318	KBC Financial Products International Ltd.	恒生指數2011年7月期式(現金計算)R類可贖回牛證H	0.250	22,800 per 15,000 units	23,200 per 15,000 units	2011/07/28	228,000,000	2011/02/25
68293	SGA Societe Generale Acceptance N.V.	恒生指數2011年5月期式(現金計算)R類可贖回牛證K	0.250	23,100 per 10,000 units	23,300 per 10,000 units	2011/05/30	300,000,000	2011/02/25
68292	SGA Societe Generale Acceptance N.V.	恒生指數2011年5月期式(現金計算)R類可贖回牛證L	0.250	23,000 per 10,000 units	23,200 per 10,000 units	2011/05/30	300,000,000	2011/02/25
68290	SGA Societe Generale Acceptance N.V.	恒生指數2011年5月期式(現金計算)R類可贖回牛證M	0.250	22,900 per 10,000 units	23,100 per 10,000 units	2011/05/30	300,000,000	2011/02/25
68301	SGA Societe Generale Acceptance N.V.	恒生指數2011年5月期式(現金計算)R類可贖回牛證O	0.250	23,300 per 10,000 units	23,500 per 10,000 units	2011/05/30	300,000,000	2011/02/25
68300	SGA Societe Generale Acceptance N.V.	恒生指數2011年5月期式(現金計算)R類可贖回牛證P	0.250	23,200 per 10,000 units	23,400 per 10,000 units	2011/05/30	300,000,000	2011/02/25
68302	瑞士銀行	恒生指數2011年5月期式(現金計算)R類可贖回牛證X	0.250	23,300 per 12,000 units	23,500 per 12,000 units	2011/05/30	300,000,000	2011/02/25
68303	瑞士銀行	恒生指數2011年6月期式(現金計算)R類可贖回牛證O	0.250	23,000 per 12,000 units	23,200 per 12,000 units	2011/06/29	300,000,000	2011/02/25
68297	瑞士銀行	恒生指數2011年6月期式(現金計算)R類可贖回牛證G	0.250	23,700 per 10,000 units	23,500 per 10,000 units	2011/06/29	300,000,000	2011/02/25
64908*	香港上海匯豐銀行有限公司	恒生指數2011年5月期式(現金計算)R類可贖回牛證B	0.111	25,900 per 25,000 units	25,300 per 25,000 units	2011/05/30	300,000,000	2011/02/25
68330	Credit Suisse AG	恒生指數2011年7月期式(現金計算)R類可贖回牛證I	0.250	22,888 per 10,000 units	23,088 per 10,000 units	2011/07/28	210,000,000	2011/02/28
68331	Credit Suisse AG	恒生指數2011年9月期式(現金計算)R類可贖回牛證J	0.250	23,300 per 15,000 units	23,500 per 15,000 units	2011/09/29	210,000,000	2011/02/28
68332	Credit Suisse AG	恒生指數2011年5月期式(現金計算)R類可贖回牛證K	0.250	23,718 per 10,000 units	23,518 per 10,000 units	2011/05/30	210,000,000	2011/02/28
68333	德意志銀行	恒生指數2011年9月期式(現金計算)R類可贖回牛證S	0.300	22,150 per 20,000 units	22,650 per 20,000 units	2011/09/29	300,000,000	2011/02/28
68334	德意志銀行	恒生指數2011年5月期式(現金計算)R類可贖回牛證H	0.250	23,722 per 11,000 units	23,522 per 11,000 units	2011/05/30	300,000,000	2011/02/28
68319	香港上海匯豐銀行有限公司	恒生指數2011年7月期式(現金計算)R類可贖回牛證H	0.250	22,200 per 20,000 units	22,500 per 20,000 units	2011/07/28	150,000,000	2011/02/28
68321	香港上海匯豐銀行有限公司	恒生指數2011年7月期式(現金計算)R類可贖回牛證I	0.250	22,500 per 12,000 units	22,800 per 12,000 units	2011/07/28	100,000,000	2011/02/28
68322	香港上海匯豐銀行有限公司	恒生指數2011年9月期式(現金計算)R類可贖回牛證A	0.250	21,500 per 15,000 units	21,800 per 15,000 units	2011/09/29	120,000,000	2011/02/28
68327	香港上海匯豐銀行有限公司	恒生指數2011年9月期式(現金計算)R類可贖回牛證B	0.250	22,800 per 13,000 units	23,188 per 13,000 units	2011/09/29	100,000,000	2011/02/28

新上市牛熊證(續)

股份代號	發行機構	牛熊證	發行價(港元)	行使水平/ 每10單位 認購價(港元)	贖回水平/ 每10單位 認購價(港元)	到期日	上市時之 發行單位	上市日期
68329	SGA Societe Generale Acceptance N.V.	恒生指數2011年5月歐式(現金計算)R類可贖回牛證N	0.250	23,800 per 10,000 units	23,600 per 10,000 units	2011/05/30	300,000,000	2011/02/28
68337	瑞士銀行	中國移動有限公司2011年8月歐式(現金計算)R類可贖回牛證B	0.250	79.88 per 100 units	76.88 per 100 units	2011/08/22	100,000,000	2011/02/28
68335	瑞士銀行	恒生指數2011年5月歐式(現金計算)R類可贖回牛證O	0.250	23,200 per 10,000 units	23,400 per 10,000 units	2011/05/30	300,000,000	2011/02/28
68339	瑞士銀行	恒生指數2011年5月歐式(現金計算)R類可贖回牛證F	0.250	23,800 per 12,000 units	23,600 per 12,000 units	2011/05/30	300,000,000	2011/02/28
67711 [#]	KBC Financial Products International Ltd.	恒生指數2011年7月歐式(現金計算)R類可贖回牛證A	0.124	21,500 per 10,000 units	21,700 per 10,000 units	2011/07/28	180,000,000	2011/02/28
68342	BNP Paribas Arbitrage Issuance B.V.	恒生指數2011年7月歐式(現金計算)R類可贖回牛證M	0.250	23,400 per 10,000 units	23,200 per 10,000 units	2011/07/28	200,000,000	2011/03/01
68343	BNP Paribas Arbitrage Issuance B.V.	恒生指數2011年7月歐式(現金計算)R類可贖回牛證N	0.250	23,500 per 10,000 units	23,300 per 10,000 units	2011/07/28	200,000,000	2011/03/01
68344	BNP Paribas Arbitrage Issuance B.V.	恒生指數2011年7月歐式(現金計算)R類可贖回牛證O	0.250	23,600 per 10,000 units	23,400 per 10,000 units	2011/07/28	200,000,000	2011/03/01
68345	BNP Paribas Arbitrage Issuance B.V.	恒生指數2011年7月歐式(現金計算)R類可贖回牛證P	0.250	23,700 per 10,000 units	23,500 per 10,000 units	2011/07/28	200,000,000	2011/03/01
68346	BNP Paribas Arbitrage Issuance B.V.	恒生指數2011年7月歐式(現金計算)R類可贖回牛證Q	0.250	23,800 per 10,000 units	23,600 per 10,000 units	2011/07/28	200,000,000	2011/03/01
68338	Credit Suisse AG	恒生指數2011年8月歐式(現金計算)R類可贖回牛證Q	0.250	23,188 per 10,000 units	23,388 per 10,000 units	2011/08/30	210,000,000	2011/03/01
68358	Credit Suisse AG	恒生指數2011年5月歐式(現金計算)R類可贖回牛證J	0.250	23,200 per 15,000 units	23,000 per 15,000 units	2011/05/30	210,000,000	2011/03/01
68353	Credit Suisse AG	恒生指數2011年6月歐式(現金計算)R類可贖回牛證Y	0.250	23,618 per 12,000 units	23,418 per 12,000 units	2011/06/29	210,000,000	2011/03/01
68341	德意志銀行	恒生指數2011年9月歐式(現金計算)R類可贖回牛證T	0.250	22,822 per 11,000 units	23,022 per 11,000 units	2011/09/29	300,000,000	2011/03/01
68347	德意志銀行	恒生指數2011年10月歐式(現金計算)R類可贖回牛證M	0.320	21,422 per 11,000 units	21,622 per 11,000 units	2011/10/28	300,000,000	2011/03/01
68348	德意志銀行	恒生指數2011年10月歐式(現金計算)R類可贖回牛證N	0.290	21,722 per 11,000 units	21,922 per 11,000 units	2011/10/28	300,000,000	2011/03/01
68349	德意志銀行	恒生指數2011年10月歐式(現金計算)R類可贖回牛證O	0.270	21,922 per 11,000 units	22,122 per 11,000 units	2011/10/28	300,000,000	2011/03/01
68350	德意志銀行	恒生指數2011年11月歐式(現金計算)R類可贖回牛證B	0.350	21,222 per 11,000 units	21,422 per 11,000 units	2011/11/29	300,000,000	2011/03/01
68351	德意志銀行	恒生指數2011年6月歐式(現金計算)R類可贖回牛證W	0.250	23,322 per 11,000 units	23,122 per 11,000 units	2011/06/29	300,000,000	2011/03/01
68361	JP Morgan Structured Products/JP Morgan Int'l Derivatives [#]	恒生指數2011年6月歐式(現金計算)R類可贖回牛證A	0.250	23,500 per 10,000 units	23,000 per 10,000 units	2011/06/29	200,000,000	2011/03/01
68363	JP Morgan Structured Products/JP Morgan Int'l Derivatives [#]	恒生指數2011年6月歐式(現金計算)R類可贖回牛證B	0.250	23,700 per 15,000 units	23,200 per 15,000 units	2011/06/29	200,000,000	2011/03/01
68364	JP Morgan Structured Products/JP Morgan Int'l Derivatives [#]	恒生指數2011年6月歐式(現金計算)R類可贖回牛證C	0.250	24,000 per 10,000 units	23,500 per 10,000 units	2011/06/29	200,000,000	2011/03/01
68355	KBC Financial Products International Ltd.	恒生指數2011年6月歐式(現金計算)R類可贖回牛證W	0.250	22,800 per 10,000 units	23,000 per 10,000 units	2011/06/29	208,000,000	2011/03/01
68359	KBC Financial Products International Ltd.	恒生指數2011年6月歐式(現金計算)R類可贖回牛證Y	0.250	23,800 per 15,000 units	23,400 per 15,000 units	2011/06/29	308,000,000	2011/03/01
68360	KBC Financial Products International Ltd.	恒生指數2011年7月歐式(現金計算)R類可贖回牛證I	0.250	23,200 per 8,000 units	23,000 per 8,000 units	2011/07/28	168,000,000	2011/03/01
68340	瑞士銀行	恒生指數2011年6月歐式(現金計算)R類可贖回牛證N	0.250	22,800 per 10,000 units	23,000 per 10,000 units	2011/06/29	300,000,000	2011/03/01
68356	瑞士銀行	恒生指數2011年6月歐式(現金計算)R類可贖回牛證J	0.250	23,200 per 12,000 units	23,000 per 12,000 units	2011/06/29	300,000,000	2011/03/01
68357	瑞士銀行	恒生指數2011年7月歐式(現金計算)R類可贖回牛證X	0.250	23,600 per 10,000 units	23,400 per 10,000 units	2011/07/28	300,000,000	2011/03/01
67712 [#]	KBC Financial Products International Ltd.	恒生指數2011年7月歐式(現金計算)R類可贖回牛證B	0.043	21,800 per 15,000 units	22,000 per 15,000 units	2011/07/28	240,000,000	2011/03/01
68379	Credit Suisse AG	恒生指數2011年8月歐式(現金計算)R類可贖回牛證R	0.250	22,700 per 15,000 units	22,900 per 15,000 units	2011/08/30	210,000,000	2011/03/02
68388	Credit Suisse AG	恒生指數2011年6月歐式(現金計算)R類可贖回牛證W	0.250	23,118 per 10,000 units	22,918 per 10,000 units	2011/06/29	210,000,000	2011/03/02
68382	德意志銀行	中國人壽保險股份有限公司-H股2011年8月歐式(現金計算)R類可贖回牛證A	0.270	31.000	30.500	2011/08/02	100,000,000	2011/03/02
68385	德意志銀行	iShares安碩富時A50中國指數ETF2011年8月歐式(現金計算)R類可贖回牛證A	0.250	13.300	13.000	2011/08/02	100,000,000	2011/03/02
68383	德意志銀行	匯豐控股有限公司2011年8月歐式(現金計算)R類可贖回牛證A	0.250	93.50 per 100 units	91 per 100 units	2011/08/02	100,000,000	2011/03/02
68381	德意志銀行	恒生指數2011年8月歐式(現金計算)R類可贖回牛證D	0.250	22,722 per 11,000 units	22,922 per 11,000 units	2011/08/30	300,000,000	2011/03/02
68387	德意志銀行	恒生指數2011年6月歐式(現金計算)R類可贖回牛證X	0.250	23,222 per 11,000 units	23,022 per 11,000 units	2011/06/29	300,000,000	2011/03/02
68386	Macquarie Bank Ltd.	恒生指數2011年6月歐式(現金計算)R類可贖回牛證C	0.250	21,600 per 11,000 units	22,000 per 11,000 units	2011/06/29	200,000,000	2011/03/02
68371	SGA Societe Generale Acceptance N.V.	恒生指數2011年8月歐式(現金計算)R類可贖回牛證T	0.380	20,300 per 10,000 units	20,500 per 10,000 units	2011/08/30	300,000,000	2011/03/02
68372	SGA Societe Generale Acceptance N.V.	恒生指數2011年8月歐式(現金計算)R類可贖回牛證U	0.370	20,400 per 10,000 units	20,600 per 10,000 units	2011/08/30	300,000,000	2011/03/02
68373	SGA Societe Generale Acceptance N.V.	恒生指數2011年8月歐式(現金計算)R類可贖回牛證V	0.360	20,500 per 10,000 units	20,700 per 10,000 units	2011/08/30	300,000,000	2011/03/02
68376	SGA Societe Generale Acceptance N.V.	恒生指數2011年6月歐式(現金計算)R類可贖回牛證G	0.250	23,500 per 10,000 units	23,300 per 10,000 units	2011/06/29	300,000,000	2011/03/02
68375	SGA Societe Generale Acceptance N.V.	恒生指數2011年6月歐式(現金計算)R類可贖回牛證H	0.250	23,400 per 10,000 units	23,200 per 10,000 units	2011/06/29	300,000,000	2011/03/02

新上市牛熊證(續)

股份代號	發行機構	牛熊證	發行價 (港元)	行使水平/ 每10單位 認購價(港元)	贖回水平/ 每10單位 認購價(港元)	到期日	上市時之 發行單位	上市日期
68374	SGA Societe Generale Acceptance N.V.	恒生指數2011年6月歐式(現金計算)R類可贖回熊證I	0.250	23,300 per 10,000 units	23,100 per 10,000 units	2011/06/29	300,000,000	2011/03/02
68378	SGA Societe Generale Acceptance N.V.	恒生指數2011年6月歐式(現金計算)R類可贖回熊證W	0.250	23,700 per 10,000 units	23,500 per 10,000 units	2011/06/29	300,000,000	2011/03/02
68377	SGA Societe Generale Acceptance N.V.	恒生指數2011年6月歐式(現金計算)R類可贖回熊證X	0.250	23,600 per 10,000 units	23,400 per 10,000 units	2011/06/29	300,000,000	2011/03/02
68380	瑞士銀行	恒生指數2011年7月歐式(現金計算)R類可贖回牛證Y	0.250	22,700 per 12,000 units	22,900 per 12,000 units	2011/07/28	300,000,000	2011/03/02
68390	瑞士銀行	恒生指數2011年6月歐式(現金計算)R類可贖回熊證A	0.250	23,300 per 10,000 units	23,100 per 10,000 units	2011/06/29	300,000,000	2011/03/02
68393	瑞士銀行	恒生指數2011年7月歐式(現金計算)R類可贖回熊證Z	0.250	23,500 per 12,000 units	23,300 per 12,000 units	2011/07/28	300,000,000	2011/03/02
68441	BNP Paribas Arbitrage Issuance B.V.	恒生指數2011年7月歐式(現金計算)R類可贖回熊證R	0.250	22,900 per 10,000 units	22,700 per 10,000 units	2011/07/28	200,000,000	2011/03/03
68442	BNP Paribas Arbitrage Issuance B.V.	恒生指數2011年7月歐式(現金計算)R類可贖回熊證S	0.250	23,000 per 10,000 units	22,800 per 10,000 units	2011/07/28	200,000,000	2011/03/03
68443	BNP Paribas Arbitrage Issuance B.V.	恒生指數2011年7月歐式(現金計算)R類可贖回熊證T	0.250	23,100 per 10,000 units	22,900 per 10,000 units	2011/07/28	200,000,000	2011/03/03
68445	BNP Paribas Arbitrage Issuance B.V.	恒生指數2011年7月歐式(現金計算)R類可贖回熊證U	0.250	23,200 per 10,000 units	23,000 per 10,000 units	2011/07/28	200,000,000	2011/03/03
68447	BNP Paribas Arbitrage Issuance B.V.	恒生指數2011年7月歐式(現金計算)R類可贖回熊證V	0.250	23,300 per 10,000 units	23,100 per 10,000 units	2011/07/28	200,000,000	2011/03/03
68407	Credit Suisse AG	恒生指數2011年8月歐式(現金計算)R類可贖回牛證S	0.250	22,488 per 12,000 units	22,688 per 12,000 units	2011/08/30	210,000,000	2011/03/03
68427	Credit Suisse AG	恒生指數2011年6月歐式(現金計算)R類可贖回熊證H	0.250	22,818 per 10,000 units	22,618 per 10,000 units	2011/06/29	210,000,000	2011/03/03
68406	Credit Suisse AG	恒生指數2011年6月歐式(現金計算)R類可贖回熊證O	0.250	23,318 per 12,000 units	23,118 per 12,000 units	2011/06/29	210,000,000	2011/03/03
68475	德意志銀行	中國移動有限公司2011年7月歐式(現金計算)R類可贖回牛證D	0.320	61 per 100 units	63 per 100 units	2011/07/25	100,000,000	2011/03/03
68476	德意志銀行	中國移動有限公司2011年7月歐式(現金計算)R類可贖回熊證E	0.250	75 per 100 units	73 per 100 units	2011/07/25	100,000,000	2011/03/03
68465	德意志銀行	中國人壽保險股份有限公司-H股2011年8月歐式(現金計算)R類可贖回牛證B	0.470	25.000	25.500	2011/08/09	100,000,000	2011/03/03
68474	德意志銀行	中國人壽保險股份有限公司-H股2011年7月歐式(現金計算)R類可贖回熊證E	0.250	30.000	29.500	2011/07/18	100,000,000	2011/03/03
68480	德意志銀行	iShares安碩富時A50中國指數ETF2011年8月歐式(現金計算)R類可贖回牛證B	0.270	11.200	11.500	2011/08/09	100,000,000	2011/03/03
68481	德意志銀行	iShares安碩富時A50中國指數ETF2011年8月歐式(現金計算)R類可贖回熊證C	0.250	13.000	12.700	2011/08/09	100,000,000	2011/03/03
68477	德意志銀行	匯豐控股有限公司2011年8月歐式(現金計算)R類可贖回牛證B	0.330	75.50 per 100 units	78 per 100 units	2011/08/02	100,000,000	2011/03/03
68478	德意志銀行	匯豐控股有限公司2011年7月歐式(現金計算)R類可贖回熊證E	0.250	90.50 per 100 units	88 per 100 units	2011/07/18	100,000,000	2011/03/03
68410	德意志銀行	恒生中國企業指數2011年8月歐式(現金計算)R類可贖回熊證A	0.250	12,822 per 8,000 units	12,622 per 8,000 units	2011/08/30	100,000,000	2011/03/03
68425	德意志銀行	恒生指數2011年8月歐式(現金計算)R類可贖回牛證K	0.250	22,422 per 11,000 units	22,622 per 11,000 units	2011/08/30	300,000,000	2011/03/03
68426	德意志銀行	恒生指數2011年9月歐式(現金計算)R類可贖回牛證U	0.250	22,622 per 11,000 units	22,822 per 11,000 units	2011/09/29	300,000,000	2011/03/03
68460	德意志銀行	恒生指數2011年6月歐式(現金計算)R類可贖回熊證L	0.250	22,822 per 11,000 units	22,622 per 11,000 units	2011/06/29	300,000,000	2011/03/03
68409	德意志銀行	恒生指數2011年6月歐式(現金計算)R類可贖回熊證Z	0.250	23,122 per 11,000 units	22,922 per 11,000 units	2011/06/29	300,000,000	2011/03/03
68461	德意志銀行	恒生指數2011年7月歐式(現金計算)R類可贖回熊證W	0.250	22,922 per 16,000 units	22,722 per 16,000 units	2011/07/28	300,000,000	2011/03/03
68411	KBC Financial Products International Ltd.	恒生指數2011年6月歐式(現金計算)R類可贖回牛證Z	0.250	22,200 per 12,000 units	22,600 per 12,000 units	2011/06/29	248,000,000	2011/03/03
68422	KBC Financial Products International Ltd.	恒生指數2011年7月歐式(現金計算)R類可贖回牛證J	0.250	22,600 per 8,000 units	22,800 per 8,000 units	2011/07/28	168,000,000	2011/03/03
68430	KBC Financial Products International Ltd.	恒生指數2011年7月歐式(現金計算)R類可贖回牛證K	0.250	20,400 per 12,000 units	20,600 per 12,000 units	2011/07/28	248,000,000	2011/03/03
68431	KBC Financial Products International Ltd.	恒生指數2011年7月歐式(現金計算)R類可贖回牛證L	0.250	20,400 per 15,000 units	20,800 per 15,000 units	2011/07/28	288,000,000	2011/03/03
68434	KBC Financial Products International Ltd.	恒生指數2011年8月歐式(現金計算)R類可贖回牛證E	0.330	20,000 per 8,000 units	20,200 per 8,000 units	2011/08/30	168,000,000	2011/03/03
68436	KBC Financial Products International Ltd.	恒生指數2011年8月歐式(現金計算)R類可贖回牛證F	0.250	20,300 per 10,000 units	20,500 per 10,000 units	2011/08/30	208,000,000	2011/03/03
68437	KBC Financial Products International Ltd.	恒生指數2011年9月歐式(現金計算)R類可贖回牛證B	0.250	19,600 per 20,000 units	20,000 per 20,000 units	2011/09/29	400,000,000	2011/03/03
68438	KBC Financial Products International Ltd.	恒生指數2011年6月歐式(現金計算)R類可贖回熊證D	0.250	23,000 per 10,000 units	22,800 per 10,000 units	2011/06/29	208,000,000	2011/03/03
68439	KBC Financial Products International Ltd.	恒生指數2011年7月歐式(現金計算)R類可贖回熊證M	0.250	23,400 per 12,000 units	23,200 per 12,000 units	2011/07/28	248,000,000	2011/03/03
68449	The Royal Bank of Scotland N.V.	恒生指數2011年6月歐式(現金計算)R類可贖回牛證O	0.250	20,500 per 13,000 units	21,000 per 13,000 units	2011/06/29	250,000,000	2011/03/03
68450	The Royal Bank of Scotland N.V.	恒生指數2011年6月歐式(現金計算)R類可贖回牛證P	0.250	20,900 per 13,000 units	21,400 per 13,000 units	2011/06/29	250,000,000	2011/03/03
68451	The Royal Bank of Scotland N.V.	恒生指數2011年6月歐式(現金計算)R類可贖回熊證Q	0.250	24,100 per 13,000 units	23,600 per 13,000 units	2011/06/29	250,000,000	2011/03/03
68452	The Royal Bank of Scotland N.V.	恒生指數2011年6月歐式(現金計算)R類可贖回熊證R	0.250	25,300 per 13,000 units	24,800 per 13,000 units	2011/06/29	250,000,000	2011/03/03

新上市牛熊證(續)

股份代號	發行機構	牛熊證	發行價 (港元)	行使水平/ 每10單位 認購價(港元)	贖回水平/ 每10單位 認購價(港元)	到期日	上市時之 發行單位	上市日期
68453	The Royal Bank of Scotland N.V.	恒生指數2011年6月歐式(現金計算)R類可贖回熊證S	0.250	25,500 per 13,000 units	25,000 per 13,000 units	2011/06/29	250,000,000	2011/03/03
68455	The Royal Bank of Scotland N.V.	恒生指數2011年6月歐式(現金計算)R類可贖回熊證T	0.274	26,100 per 13,000 units	25,600 per 13,000 units	2011/06/29	250,000,000	2011/03/03
68403	SGA Societe Generale Acceptance N.V.	中國移動有限公司2011年7月歐式(現金計算)R類可贖回牛證A	0.250	63 per 100 units	66 per 100 units	2011/07/25	300,000,000	2011/03/03
68405	SGA Societe Generale Acceptance N.V.	中國移動有限公司2011年7月歐式(現金計算)R類可贖回熊證B	0.250	84 per 100 units	81 per 100 units	2011/07/25	300,000,000	2011/03/03
68394	SGA Societe Generale Acceptance N.V.	中國人壽保險股份有限公司-H股2011年7月歐式(現金計算)R類可贖回牛證A	0.450	25,000	26,000	2011/07/25	100,000,000	2011/03/03
68395	SGA Societe Generale Acceptance N.V.	中國人壽保險股份有限公司-H股2011年7月歐式(現金計算)R類可贖回牛證B	0.330	26,000	27,000	2011/07/25	100,000,000	2011/03/03
68396	SGA Societe Generale Acceptance N.V.	中國人壽保險股份有限公司-H股2011年7月歐式(現金計算)R類可贖回熊證C	0.440	33,000	32,000	2011/07/25	100,000,000	2011/03/03
68397	SGA Societe Generale Acceptance N.V.	中國人壽保險股份有限公司-H股2011年7月歐式(現金計算)R類可贖回熊證D	0.550	34,000	33,000	2011/07/25	100,000,000	2011/03/03
68398	SGA Societe Generale Acceptance N.V.	中國人壽保險股份有限公司-H股2011年7月歐式(現金計算)R類可贖回熊證E	0.660	35,000	34,000	2011/07/25	100,000,000	2011/03/03
68423	瑞士銀行	恒生指數2011年6月歐式(現金計算)R類可贖回牛證L	0.250	22,600 per 10,000 units	22,800 per 10,000 units	2011/06/29	300,000,000	2011/03/03
68424	瑞士銀行	恒生指數2011年7月歐式(現金計算)R類可贖回牛證A	0.250	22,400 per 12,000 units	22,600 per 12,000 units	2011/07/28	300,000,000	2011/03/03
68428	瑞士銀行	恒生指數2011年7月歐式(現金計算)R類可贖回熊證F	0.250	22,900 per 12,000 units	22,700 per 12,000 units	2011/07/28	300,000,000	2011/03/03
68429	瑞士銀行	恒生指數2011年8月歐式(現金計算)R類可贖回熊證G	0.250	23,100 per 10,000 units	22,900 per 10,000 units	2011/08/30	300,000,000	2011/03/03
68523	BNP Paribas Arbitrage Issuance B.V.	恒生指數2011年9月歐式(現金計算)R類可贖回牛證S	0.250	22,300 per 10,000 units	22,500 per 10,000 units	2011/09/29	200,000,000	2011/03/04
68525	BNP Paribas Arbitrage Issuance B.V.	恒生指數2011年9月歐式(現金計算)R類可贖回牛證T	0.250	22,400 per 10,000 units	22,600 per 10,000 units	2011/09/29	200,000,000	2011/03/04
68526	BNP Paribas Arbitrage Issuance B.V.	恒生指數2011年9月歐式(現金計算)R類可贖回牛證U	0.250	22,500 per 10,000 units	22,700 per 10,000 units	2011/09/29	200,000,000	2011/03/04
68529	BNP Paribas Arbitrage Issuance B.V.	恒生指數2011年9月歐式(現金計算)R類可贖回牛證V	0.250	22,600 per 10,000 units	22,800 per 10,000 units	2011/09/29	200,000,000	2011/03/04
68499	Credit Suisse AG	恒生指數2011年9月歐式(現金計算)R類可贖回牛證K	0.250	22,400 per 15,000 units	22,600 per 15,000 units	2011/09/29	210,000,000	2011/03/04
68500	Credit Suisse AG	恒生指數2011年9月歐式(現金計算)R類可贖回牛證L	0.250	22,788 per 12,000 units	22,988 per 12,000 units	2011/09/29	210,000,000	2011/03/04
68493	Credit Suisse AG	恒生指數2011年8月歐式(現金計算)R類可贖回熊證T	0.250	23,900 per 15,000 units	23,700 per 15,000 units	2011/08/30	210,000,000	2011/03/04
68494	德意志銀行	恒生指數2011年10月歐式(現金計算)R類可贖回牛證P	0.250	22,522 per 16,000 units	22,722 per 16,000 units	2011/10/28	300,000,000	2011/03/04
68491	德意志銀行	恒生指數2011年7月歐式(現金計算)R類可贖回熊證X	0.250	23,022 per 11,000 units	22,822 per 11,000 units	2011/07/28	300,000,000	2011/03/04
68486	香港上海匯豐銀行有限公司	恒生指數2011年8月歐式(現金計算)R類可贖回牛證C	0.250	20,700 per 15,000 units	21,000 per 15,000 units	2011/08/30	150,000,000	2011/03/04
68488	香港上海匯豐銀行有限公司	恒生指數2011年8月歐式(現金計算)R類可贖回牛證D	0.250	21,100 per 12,000 units	21,388 per 12,000 units	2011/08/30	150,000,000	2011/03/04
68492	香港上海匯豐銀行有限公司	恒生指數2011年8月歐式(現金計算)R類可贖回熊證E	0.250	23,500 per 13,000 units	23,200 per 13,000 units	2011/08/30	120,000,000	2011/03/04
68497	SGA Societe Generale Acceptance N.V.	恒生指數2011年6月歐式(現金計算)R類可贖回牛證J	0.250	22,700 per 10,000 units	22,900 per 10,000 units	2011/06/29	300,000,000	2011/03/04
68496	SGA Societe Generale Acceptance N.V.	恒生指數2011年6月歐式(現金計算)R類可贖回牛證Q	0.250	22,600 per 10,000 units	22,800 per 10,000 units	2011/06/29	300,000,000	2011/03/04
68495	SGA Societe Generale Acceptance N.V.	恒生指數2011年6月歐式(現金計算)R類可贖回牛證Y	0.250	22,500 per 10,000 units	22,700 per 10,000 units	2011/06/29	300,000,000	2011/03/04
68498	SGA Societe Generale Acceptance N.V.	恒生指數2011年7月歐式(現金計算)R類可贖回牛證M	0.250	22,400 per 10,000 units	22,600 per 10,000 units	2011/07/28	300,000,000	2011/03/04
68483	SGA Societe Generale Acceptance N.V.	恒生指數2011年6月歐式(現金計算)R類可贖回熊證F	0.250	23,000 per 10,000 units	22,800 per 10,000 units	2011/06/29	300,000,000	2011/03/04
68484	SGA Societe Generale Acceptance N.V.	恒生指數2011年6月歐式(現金計算)R類可贖回熊證L	0.250	23,100 per 10,000 units	22,900 per 10,000 units	2011/06/29	300,000,000	2011/03/04
68482	SGA Societe Generale Acceptance N.V.	恒生指數2011年6月歐式(現金計算)R類可贖回熊證U	0.250	22,900 per 10,000 units	22,700 per 10,000 units	2011/06/29	300,000,000	2011/03/04
68485	SGA Societe Generale Acceptance N.V.	恒生指數2011年6月歐式(現金計算)R類可贖回熊證Z	0.250	23,200 per 10,000 units	23,000 per 10,000 units	2011/06/29	300,000,000	2011/03/04
68507	瑞士銀行	長江實業(集團)有限公司2011年8月歐式(現金計算)R類可贖回熊證A	0.265	146 per 100 units	140 per 100 units	2011/08/22	100,000,000	2011/03/04
68501	瑞士銀行	恒生指數2011年7月歐式(現金計算)R類可贖回牛證M	0.250	22,500 per 10,000 units	22,700 per 10,000 units	2011/07/28	300,000,000	2011/03/04
68489	瑞士銀行	恒生指數2011年7月歐式(現金計算)R類可贖回熊證K	0.250	23,000 per 10,000 units	22,800 per 10,000 units	2011/07/28	300,000,000	2011/03/04
68521	瑞士銀行	和記電訊有限公司2011年8月歐式(現金計算)R類可贖回熊證A	0.250	99 per 100 units	95 per 100 units	2011/08/22	100,000,000	2011/03/04
68522	瑞士銀行	新鴻基地產發展有限公司2011年9月歐式(現金計算)R類可贖回熊證A	0.250	147 per 100 units	140 per 100 units	2011/09/12	100,000,000	2011/03/04
68563	BNP Paribas Arbitrage Issuance B.V.	恒生指數2011年9月歐式(現金計算)R類可贖回牛證W	0.250	22,700 per 10,000 units	22,900 per 10,000 units	2011/09/29	200,000,000	2011/03/07
68564	BNP Paribas Arbitrage Issuance B.V.	恒生指數2011年9月歐式(現金計算)R類可贖回牛證X	0.250	22,800 per 10,000 units	23,000 per 10,000 units	2011/09/29	200,000,000	2011/03/07
68570	BNP Paribas Arbitrage Issuance B.V.	恒生指數2011年9月歐式(現金計算)R類可贖回牛證Y	0.250	22,900 per 10,000 units	23,100 per 10,000 units	2011/09/29	200,000,000	2011/03/07

新上市牛熊證(續)

股份代號	發行機構	牛熊證	發行價(港元)	行使水平/ 每10單位 認購價(港元)	贖回水平/ 每10單位 認購價(港元)	到期日	上市時之 發行單位	上市日期
68572	BNP Paribas Arbitrage Issuance B.V.	恒生指數2011年9月期式(現金計算)R類可贖回牛證Z	0.250	23,000 per 10,000 units	23,200 per 10,000 units	2011/09/29	200,000,000	2011/03/07
68543	Credit Suisse AG	iShares安碩富時A50中國指數ETF2011年6月期式(現金計算)R類可贖回熊證D	0.250	13.700	13.300	2011/06/27	100,000,000	2011/03/07
68535	Credit Suisse AG	香港交易及結算所有限公司2011年6月期式(現金計算)R類可贖回熊證A	0.250	179 per 100 units	173 per 100 units	2011/06/27	100,000,000	2011/03/07
68534	Credit Suisse AG	恒生指數2011年8月期式(現金計算)R類可贖回牛證U	0.250	23,088 per 12,000 units	23,288 per 12,000 units	2011/08/30	210,000,000	2011/03/07
68532	Credit Suisse AG	恒生指數2011年9月期式(現金計算)R類可贖回牛證M	0.250	22,588 per 10,000 units	22,788 per 10,000 units	2011/09/29	210,000,000	2011/03/07
68557	Credit Suisse AG	恒生指數2011年6月期式(現金計算)R類可贖回熊證X	0.250	23,418 per 10,000 units	23,218 per 10,000 units	2011/06/29	210,000,000	2011/03/07
68576	德意志銀行	中國人壽保險股份有限公司-H股2011年8月期式(現金計算)R類可贖回牛證C	0.270	28.000	28.500	2011/08/16	100,000,000	2011/03/07
68580	德意志銀行	匯豐控股有限公司2011年7月期式(現金計算)R類可贖回牛證F	0.250	84.50 per 100 units	87 per 100 units	2011/07/25	100,000,000	2011/03/07
68556	德意志銀行	恒生指數2011年8月期式(現金計算)R類可贖回牛證I	0.250	22,922 per 11,000 units	23,122 per 11,000 units	2011/08/30	300,000,000	2011/03/07
68575	德意志銀行	恒生指數2011年9月期式(現金計算)R類可贖回牛證V	0.250	23,122 per 16,000 units	23,322 per 16,000 units	2011/09/29	300,000,000	2011/03/07
68558	德意志銀行	恒生指數2011年6月期式(現金計算)R類可贖回熊證U	0.250	23,422 per 11,000 units	23,222 per 11,000 units	2011/06/29	300,000,000	2011/03/07
68574	KBC Financial Products International Ltd.	恒生指數2011年7月期式(現金計算)R類可贖回牛證N	0.250	23,100 per 12,000 units	23,300 per 12,000 units	2011/07/28	248,000,000	2011/03/07
68559	瑞士銀行	恒生指數2011年6月期式(現金計算)R類可贖回牛證Z	0.250	23,100 per 10,000 units	23,300 per 10,000 units	2011/06/29	300,000,000	2011/03/07
68562	瑞士銀行	恒生指數2011年7月期式(現金計算)R類可贖回牛證J	0.250	22,900 per 10,000 units	23,100 per 10,000 units	2011/07/28	300,000,000	2011/03/07
68548	瑞士銀行	恒生指數2011年8月期式(現金計算)R類可贖回牛證H	0.250	22,150 per 15,000 units	22,350 per 15,000 units	2011/08/30	300,000,000	2011/03/07
68555	瑞士銀行	恒生指數2011年7月期式(現金計算)R類可贖回熊證L	0.250	23,400 per 10,000 units	23,200 per 10,000 units	2011/07/28	300,000,000	2011/03/07
67705 ⁺	KBC Financial Products International Ltd.	恒生指數2011年5月期式(現金計算)R類可贖回牛證U	0.136	21,700 per 8,000 units	21,900 per 8,000 units	2011/05/30	180,000,000	2011/03/07
68590	Credit Suisse AG	iShares安碩富時A50中國指數ETF2011年6月期式(現金計算)R類可贖回熊證E	0.250	14.200	13.800	2011/06/27	100,000,000	2011/03/08
68602	Credit Suisse AG	iShares安碩富時A50中國指數ETF2011年7月期式(現金計算)R類可贖回熊證A	0.250	15.200	14.800	2011/07/25	100,000,000	2011/03/08
68609	Credit Suisse AG	香港交易及結算所有限公司2011年7月期式(現金計算)R類可贖回牛證A	0.250	154 per 100 units	160 per 100 units	2011/07/25	100,000,000	2011/03/08
68586	Credit Suisse AG	香港交易及結算所有限公司2011年7月期式(現金計算)R類可贖回熊證B	0.280	196 per 100 units	190 per 100 units	2011/07/25	100,000,000	2011/03/08
68614	Credit Suisse AG	恒生指數2011年8月期式(現金計算)R類可贖回牛證V	0.250	23,188 per 10,000 units	23,388 per 10,000 units	2011/08/30	210,000,000	2011/03/08
68615	Credit Suisse AG	恒生指數2011年9月期式(現金計算)R類可贖回牛證N	0.250	23,000 per 15,000 units	23,200 per 15,000 units	2011/09/29	210,000,000	2011/03/08
68587	Credit Suisse AG	騰訊控股有限公司2011年6月期式(現金計算)R類可贖回熊證B	0.250	228 per 100 units	220 per 100 units	2011/06/27	100,000,000	2011/03/08
68588	Credit Suisse AG	騰訊控股有限公司2011年7月期式(現金計算)R類可贖回熊證A	0.290	238 per 100 units	230 per 100 units	2011/07/25	100,000,000	2011/03/08
68583	德意志銀行	中國移動有限公司2011年8月期式(現金計算)R類可贖回牛證A	0.250	70 per 100 units	72 per 100 units	2011/08/02	100,000,000	2011/03/08
68585	德意志銀行	iShares安碩富時A50中國指數ETF2011年8月期式(現金計算)R類可贖回牛證D	0.250	12.400	12.700	2011/08/02	100,000,000	2011/03/08
68584	德意志銀行	恒生指數2011年10月期式(現金計算)R類可贖回牛證Q	0.250	23,022 per 11,000 units	23,222 per 11,000 units	2011/10/28	300,000,000	2011/03/08
68612	德意志銀行	恒生指數2011年6月期式(現金計算)R類可贖回熊證R	0.250	23,622 per 11,000 units	23,422 per 11,000 units	2011/06/29	300,000,000	2011/03/08
68616	瑞士銀行	恒生指數2011年8月期式(現金計算)R類可贖回牛證J	0.250	23,000 per 12,000 units	23,200 per 12,000 units	2011/08/30	300,000,000	2011/03/08
68611	瑞士銀行	恒生指數2011年8月期式(現金計算)R類可贖回熊證I	0.250	23,600 per 10,000 units	23,400 per 10,000 units	2011/08/30	300,000,000	2011/03/08
62707	瑞士銀行	恒生指數2011年8月期式(現金計算)R類可贖回熊證K	0.250	23,950 per 12,000 units	23,750 per 12,000 units	2011/08/30	300,000,000	2011/03/08
68617	瑞士銀行	騰訊控股有限公司2011年8月期式(現金計算)R類可贖回牛證A	0.305	180.88 per 100 units	188.88 per 100 units	2011/08/08	100,000,000	2011/03/08
63057	Credit Suisse AG	恒生指數2011年8月期式(現金計算)R類可贖回牛證W	0.250	22,888 per 10,000 units	23,088 per 10,000 units	2011/08/30	210,000,000	2011/03/09
63060	Credit Suisse AG	恒生指數2011年6月期式(現金計算)R類可贖回熊證N	0.250	23,200 per 15,000 units	23,000 per 15,000 units	2011/06/29	210,000,000	2011/03/09
63061	Credit Suisse AG	恒生指數2011年6月期式(現金計算)R類可贖回熊證V	0.250	23,618 per 12,000 units	23,418 per 12,000 units	2011/06/29	210,000,000	2011/03/09
63073	德意志銀行	匯豐控股有限公司2011年7月期式(現金計算)R類可贖回熊證G	0.250	87.50 per 100 units	85 per 100 units	2011/07/25	100,000,000	2011/03/09
63059	德意志銀行	恒生指數2011年9月期式(現金計算)R類可贖回牛證W	0.250	22,822 per 11,000 units	23,022 per 11,000 units	2011/09/29	300,000,000	2011/03/09
63072	德意志銀行	恒生指數2011年7月期式(現金計算)R類可贖回熊證T	0.250	23,322 per 11,000 units	23,122 per 11,000 units	2011/07/28	300,000,000	2011/03/09
63069	JP Morgan Structured Products/JP Morgan Int'l Derivatives ⁺	恒生指數2011年7月期式(現金計算)R類可贖回牛證A	0.250	22,600 per 15,000 units	22,800 per 15,000 units	2011/07/28	200,000,000	2011/03/09
63070	JP Morgan Structured Products/JP Morgan Int'l Derivatives ⁺	恒生指數2011年7月期式(現金計算)R類可贖回牛證B	0.250	22,800 per 10,000 units	23,000 per 10,000 units	2011/07/28	200,000,000	2011/03/09

新上市牛熊證(續)

股份代號	發行機構	牛熊證	發行價 (港元)	行使水平/ 每10單位 認購價(港元)	贖回水平/ 每10單位 認購價(港元)	到期日	上市時之 發行單位	上市日期
63071	JP Morgan Structured Products/JP Morgan Int'l Derivatives*	恒生指數2011年7月歐式(現金計算)R類可贖回牛證C	0.250	23,400 per 15,000 units	23,200 per 15,000 units	2011/07/28	200,000,000	2011/03/09
63067	KBC Financial Products International Ltd.	恒生指數2011年6月歐式(現金計算)R類可贖回牛證B	0.250	22,800 per 10,000 units	23,000 per 10,000 units	2011/06/29	208,000,000	2011/03/09
63068	KBC Financial Products International Ltd.	恒生指數2011年7月歐式(現金計算)R類可贖回牛證O	0.250	23,900 per 15,000 units	23,500 per 15,000 units	2011/07/28	308,000,000	2011/03/09
68618	SGA Societe Generale Acceptance N.V.	恒生指數2011年6月歐式(現金計算)R類可贖回牛證I	0.250	23,100 per 10,000 units	23,300 per 10,000 units	2011/06/29	300,000,000	2011/03/09
68619	SGA Societe Generale Acceptance N.V.	恒生指數2011年7月歐式(現金計算)R類可贖回牛證J	0.250	22,800 per 10,000 units	23,000 per 10,000 units	2011/07/28	300,000,000	2011/03/09
63021	SGA Societe Generale Acceptance N.V.	恒生指數2011年7月歐式(現金計算)R類可贖回牛證K	0.250	22,900 per 10,000 units	23,100 per 10,000 units	2011/07/28	300,000,000	2011/03/09
63046	SGA Societe Generale Acceptance N.V.	恒生指數2011年7月歐式(現金計算)R類可贖回牛證L	0.250	23,000 per 10,000 units	23,200 per 10,000 units	2011/07/28	300,000,000	2011/03/09
63062	瑞士銀行	匯豐控股有限公司2011年9月歐式(現金計算)R類可贖回牛證A	0.250	72 per 100 units	75 per 100 units	2011/09/19	100,000,000	2011/03/09
63066	瑞士銀行	匯豐控股有限公司2011年9月歐式(現金計算)R類可贖回牛證B	0.250	93 per 100 units	90 per 100 units	2011/09/05	100,000,000	2011/03/09
63058	瑞士銀行	恒生指數2011年6月歐式(現金計算)R類可贖回牛證K	0.250	22,800 per 10,000 units	23,000 per 10,000 units	2011/06/29	300,000,000	2011/03/09
63063	瑞士銀行	恒生指數2011年8月歐式(現金計算)R類可贖回牛證L	0.250	22,250 per 12,000 units	22,450 per 12,000 units	2011/08/30	300,000,000	2011/03/09
63064	瑞士銀行	恒生指數2011年7月歐式(現金計算)R類可贖回牛證E	0.250	23,200 per 12,000 units	23,000 per 12,000 units	2011/07/28	300,000,000	2011/03/09
63065	瑞士銀行	和記黃埔有限公司2011年8月歐式(現金計算)R類可贖回牛證B	0.250	104 per 100 units	100 per 100 units	2011/08/29	100,000,000	2011/03/09
63091	BNP Paribas Arbitrage Issuance B.V.	恒生指數2011年7月歐式(現金計算)R類可贖回牛證W	0.250	23,900 per 10,000 units	23,700 per 10,000 units	2011/07/28	200,000,000	2011/03/10
63092	BNP Paribas Arbitrage Issuance B.V.	恒生指數2011年7月歐式(現金計算)R類可贖回牛證X	0.250	24,000 per 10,000 units	23,800 per 10,000 units	2011/07/28	200,000,000	2011/03/10
63075	Credit Suisse AG	恒生指數2011年6月歐式(現金計算)R類可贖回牛證L	0.250	23,500 per 15,000 units	23,300 per 15,000 units	2011/06/29	210,000,000	2011/03/10
63074	Credit Suisse AG	恒生指數2011年6月歐式(現金計算)R類可贖回牛證M	0.250	23,318 per 12,000 units	23,118 per 12,000 units	2011/06/29	210,000,000	2011/03/10
63078	德意志銀行	iShares安碩富時A50中國指數ETF2011年8月歐式 (現金計算)R類可贖回牛證E	0.250	12.700	13.000	2011/08/16	100,000,000	2011/03/10
63083	德意志銀行	iShares安碩富時A50中國指數ETF2011年8月歐式 (現金計算)R類可贖回牛證F	0.250	14.500	14.200	2011/08/09	100,000,000	2011/03/10
63080	德意志銀行	匯豐控股有限公司2011年7月歐式(現金計算)R類可贖回牛證H	0.250	81.50 per 100 units	84 per 100 units	2011/07/26	100,000,000	2011/03/10
63081	德意志銀行	恒生指數2011年8月歐式(現金計算)R類可贖回牛證S	0.250	22,722 per 11,000 units	22,922 per 11,000 units	2011/08/30	300,000,000	2011/03/10
63084	德意志銀行	恒生指數2011年6月歐式(現金計算)R類可贖回牛證Q	0.250	23,522 per 16,000 units	23,322 per 16,000 units	2011/06/29	300,000,000	2011/03/10
63087	瑞士銀行	香港交易及結算所有限公司2011年7月歐式(現金計算)R類可贖回牛證D	0.250	156.88 per 100 units	162.88 per 100 units	2011/07/25	100,000,000	2011/03/10
63085	瑞士銀行	恒生指數2011年8月歐式(現金計算)R類可贖回牛證M	0.250	21,950 per 12,000 units	22,150 per 12,000 units	2011/08/30	300,000,000	2011/03/10
63086	瑞士銀行	恒生指數2011年9月歐式(現金計算)R類可贖回牛證A	0.250	21,900 per 38,000 units	22,300 per 38,000 units	2011/09/29	300,000,000	2011/03/10
63077	瑞士銀行	恒生指數2011年6月歐式(現金計算)R類可贖回牛證O	0.250	23,300 per 10,000 units	23,100 per 10,000 units	2011/06/29	300,000,000	2011/03/10
63089	瑞士銀行	恒生指數2011年7月歐式(現金計算)R類可贖回牛證S	0.250	23,500 per 12,000 units	23,300 per 12,000 units	2011/07/28	300,000,000	2011/03/10
63090	瑞士銀行	恒生指數2011年9月歐式(現金計算)R類可贖回牛證B	0.250	24,200 per 38,000 units	23,800 per 38,000 units	2011/09/29	300,000,000	2011/03/10
63088	瑞士銀行	和記黃埔有限公司2011年8月歐式(現金計算)R類可贖回牛證C	0.250	71 per 100 units	75 per 100 units	2011/08/29	100,000,000	2011/03/10
63106	Credit Suisse AG	iShares安碩富時A50中國指數ETF2011年7月歐式 (現金計算)R類可贖回牛證B	0.250	12.400	12.800	2011/07/25	100,000,000	2011/03/11
63107	Credit Suisse AG	恒生指數2011年6月歐式(現金計算)R類可贖回牛證F	0.250	23,518 per 10,000 units	23,318 per 10,000 units	2011/06/29	210,000,000	2011/03/11
63104	Credit Suisse AG	騰訊控股有限公司2011年6月歐式(現金計算)R類可贖回牛證C	0.250	202 per 100 units	210 per 100 units	2011/06/27	100,000,000	2011/03/11
63105	Credit Suisse AG	騰訊控股有限公司2011年7月歐式(現金計算)R類可贖回牛證B	0.250	192 per 100 units	200 per 100 units	2011/07/25	100,000,000	2011/03/11
63113	Credit Suisse AG	騰訊控股有限公司2011年6月歐式(現金計算)R類可贖回牛證D	0.450	256 per 100 units	248 per 100 units	2011/06/27	100,000,000	2011/03/11
63114	Credit Suisse AG	騰訊控股有限公司2011年7月歐式(現金計算)R類可贖回牛證C	0.560	266 per 100 units	258 per 100 units	2011/07/25	100,000,000	2011/03/11
63119	德意志銀行	恒生中國企業指數2011年8月歐式(現金計算)R類可贖回牛證B	0.250	12,322 per 8,000 units	12,522 per 8,000 units	2011/08/30	100,000,000	2011/03/11
63096	香港上海匯豐銀行有限公司	中國人壽保險股份有限公司-H股2011年8月歐式 (現金計算)R類可贖回牛證A	0.250	27.180	27.680	2011/08/25	80,000,000	2011/03/11
63103	香港上海匯豐銀行有限公司	中國石油化工有限公司-H股2011年10月歐式 (現金計算)R類可贖回牛證A	0.250	9.200	8.880	2011/10/12	100,000,000	2011/03/11
63097	香港上海匯豐銀行有限公司	香港交易及結算所有限公司2011年9月歐式(現金計算)R類可贖回牛證B	0.250	151.88 per 100 units	156.88 per 100 units	2011/09/27	100,000,000	2011/03/11
63098	香港上海匯豐銀行有限公司	中國工商銀行股份有限公司-H股2011年9月歐式 (現金計算)R類可贖回牛證A	0.250	5.300	5.580	2011/09/16	100,000,000	2011/03/11

新上市牛熊證(續)

股份代號	發行機構	牛熊證	發行價 (港元)	行使水平/ 每10單位 認購價(港元)	贖回水平/ 每10單位 認購價(港元)	到期日	上市時之 發行單位	上市日期
63101	香港上海匯豐銀行有限公司	新鴻基地產發展有限公司2011年12月歐式(現金計算)R類可贖回牛證A	0.250	112 per 100 units	118 per 100 units	2011/12/15	100,000,000	2011/03/11
63102	香港上海匯豐銀行有限公司	騰訊控股有限公司2011年11月歐式(現金計算)R類可贖回牛證A	0.350	177 per 100 units	183.88 per 100 units	2011/11/18	80,000,000	2011/03/11
63093	Nomura International plc	恒生指數2011年6月歐式(現金計算)R類可贖回牛證A	0.400	20,500 per 10,000 units	21,000 per 10,000 units	2011/06/29	200,000,000	2011/03/11
63094	Nomura International plc	恒生指數2011年6月歐式(現金計算)R類可贖回牛證B	0.310	21,500 per 10,000 units	22,000 per 10,000 units	2011/06/29	200,000,000	2011/03/11
63095	Nomura International plc	恒生指數2011年7月歐式(現金計算)R類可贖回牛證A	0.390	21,000 per 10,000 units	21,500 per 10,000 units	2011/07/28	200,000,000	2011/03/11
63099	Nomura International plc	恒生指數2011年6月歐式(現金計算)R類可贖回牛證C	0.400	25,500 per 10,000 units	25,000 per 10,000 units	2011/06/29	200,000,000	2011/03/11
63100	Nomura International plc	恒生指數2011年7月歐式(現金計算)R類可贖回牛證B	0.490	26,000 per 10,000 units	25,500 per 10,000 units	2011/07/28	200,000,000	2011/03/11
63109	瑞士銀行	iShares安碩富時A50中國指數ETF2011年9月歐式(現金計算)R類可贖回牛證A	0.250	12.100	12.500	2011/09/26	100,000,000	2011/03/11
63115	瑞士銀行	iShares安碩富時A50中國指數ETF2011年9月歐式(現金計算)R類可贖回牛證B	0.250	14.400	14.000	2011/09/05	100,000,000	2011/03/11
63118	瑞士銀行	恒生指數2011年6月歐式(現金計算)R類可贖回牛證N	0.250	23,200 per 10,000 units	23,400 per 10,000 units	2011/06/29	300,000,000	2011/03/11
63116	瑞士銀行	恒生指數2011年6月歐式(現金計算)R類可贖回牛證J	0.250	23,700 per 10,000 units	23,500 per 10,000 units	2011/06/29	300,000,000	2011/03/11
63108	瑞士銀行	騰訊控股有限公司2011年9月歐式(現金計算)R類可贖回牛證A	0.285	190.88 per 100 units	198.88 per 100 units	2011/09/19	100,000,000	2011/03/11
63117	瑞士銀行	騰訊控股有限公司2011年9月歐式(現金計算)R類可贖回牛證B	0.260	246.88 per 100 units	238.88 per 100 units	2011/09/05	100,000,000	2011/03/11
63120	Credit Suisse AG	恒生指數2011年8月歐式(現金計算)R類可贖回牛證X	0.250	23,088 per 12,000 units	23,288 per 12,000 units	2011/08/30	210,000,000	2011/03/14
63121	德意志銀行	恒生指數2011年9月歐式(現金計算)R類可贖回牛證X	0.250	23,122 per 16,000 units	23,322 per 16,000 units	2011/09/29	300,000,000	2011/03/14
63122	瑞士銀行	恒生指數2011年6月歐式(現金計算)R類可贖回牛證A	0.250	23,100 per 10,000 units	23,300 per 10,000 units	2011/06/29	300,000,000	2011/03/14
63135	Barclays Bank plc	恒生指數2011年9月歐式(現金計算)R類可贖回牛證A	0.250	20,500 per 15,000 units	21,000 per 15,000 units	2011/09/29	300,000,000	2011/03/15
63136	Barclays Bank plc	恒生指數2011年9月歐式(現金計算)R類可贖回牛證B	0.250	21,000 per 15,000 units	21,500 per 15,000 units	2011/09/29	300,000,000	2011/03/15
63137	Barclays Bank plc	恒生指數2011年9月歐式(現金計算)R類可贖回牛證C	0.250	21,500 per 15,000 units	22,000 per 15,000 units	2011/09/29	300,000,000	2011/03/15
63141	Barclays Bank plc	恒生指數2011年9月歐式(現金計算)R類可贖回牛證D	0.250	26,000 per 15,000 units	25,500 per 15,000 units	2011/09/29	300,000,000	2011/03/15
63143	Barclays Bank plc	恒生指數2011年9月歐式(現金計算)R類可贖回牛證E	0.250	25,500 per 15,000 units	25,000 per 15,000 units	2011/09/29	300,000,000	2011/03/15
63157	BNP Paribas Arbitrage Issuance B.V.	恒生指數2011年12月歐式(現金計算)R類可贖回牛證P	0.250	23,200 per 10,000 units	23,400 per 10,000 units	2011/12/29	200,000,000	2011/03/15
63156	BNP Paribas Arbitrage Issuance B.V.	恒生指數2011年12月歐式(現金計算)R類可贖回牛證Q	0.250	23,100 per 10,000 units	23,300 per 10,000 units	2011/12/29	200,000,000	2011/03/15
63159	BNP Paribas Arbitrage Issuance B.V.	恒生指數2011年12月歐式(現金計算)R類可贖回牛證W	0.250	23,400 per 10,000 units	23,600 per 10,000 units	2011/12/29	200,000,000	2011/03/15
63158	BNP Paribas Arbitrage Issuance B.V.	恒生指數2011年12月歐式(現金計算)R類可贖回牛證X	0.250	23,300 per 10,000 units	23,500 per 10,000 units	2011/12/29	200,000,000	2011/03/15
63139	Credit Suisse AG	iShares安碩富時A50中國指數ETF2011年8月歐式(現金計算)R類可贖回牛證A	0.250	11.900	12.300	2011/08/22	100,000,000	2011/03/15
63160	Credit Suisse AG	恒生指數2011年8月歐式(現金計算)R類可贖回牛證Y	0.250	23,500 per 10,000 units	23,700 per 10,000 units	2011/08/30	210,000,000	2011/03/15
63140	Credit Suisse AG	恒生指數2011年6月歐式(現金計算)R類可贖回牛證E	0.250	23,718 per 10,000 units	23,518 per 10,000 units	2011/06/29	210,000,000	2011/03/15
63149	德意志銀行	中國人壽保險股份有限公司-H股2011年8月歐式(現金計算)R類可贖回牛證D	0.250	29.000	29.500	2011/08/23	100,000,000	2011/03/15
63151	德意志銀行	中國人壽保險股份有限公司-H股2011年8月歐式(現金計算)R類可贖回牛證E	0.480	34.000	33.500	2011/08/30	100,000,000	2011/03/15
63152	德意志銀行	iShares安碩富時A50中國指數ETF2011年8月歐式(現金計算)R類可贖回牛證G	0.250	13.000	13.300	2011/08/30	100,000,000	2011/03/15
63153	德意志銀行	iShares安碩富時A50中國指數ETF2011年8月歐式(現金計算)R類可贖回牛證H	0.250	14.200	13.900	2011/08/23	100,000,000	2011/03/15
63145	德意志銀行	恒生中國企業指數2011年9月歐式(現金計算)R類可贖回牛證A	0.250	13,822 per 8,000 units	13,622 per 8,000 units	2011/09/29	80,000,000	2011/03/15
63146	德意志銀行	恒生中國企業指數2011年9月歐式(現金計算)R類可贖回牛證B	0.350	14,822 per 8,000 units	14,622 per 8,000 units	2011/09/29	80,000,000	2011/03/15
63164	德意志銀行	恒生指數2011年9月歐式(現金計算)R類可贖回牛證Y	0.260	23,322 per 11,000 units	23,522 per 11,000 units	2011/09/29	300,000,000	2011/03/15
63165	德意志銀行	恒生指數2011年10月歐式(現金計算)R類可贖回牛證R	0.250	23,422 per 11,000 units	23,622 per 11,000 units	2011/10/28	300,000,000	2011/03/15
63147	德意志銀行	恒生指數2011年6月歐式(現金計算)R類可贖回牛證J	0.250	23,622 per 11,000 units	23,422 per 11,000 units	2011/06/29	300,000,000	2011/03/15
63148	德意志銀行	恒生指數2011年7月歐式(現金計算)R類可贖回牛證S	0.250	23,822 per 11,000 units	23,622 per 11,000 units	2011/07/28	300,000,000	2011/03/15
63166	KBC Financial Products International Ltd.	恒生指數2011年7月歐式(現金計算)R類可贖回牛證P	0.250	23,000 per 15,000 units	23,400 per 15,000 units	2011/07/28	228,000,000	2011/03/15
63168	KBC Financial Products International Ltd.	恒生指數2011年7月歐式(現金計算)R類可贖回牛證Q	0.250	23,500 per 8,000 units	23,700 per 8,000 units	2011/07/28	168,000,000	2011/03/15

新上市牛熊證 (續)

股份代號	發行機構	牛熊證	發行價 (港元)	行使水平/ 每 10 單位 認購價 (港元)	贖回水平/ 每 10 單位 認購價 (港元)	到期日	上市時之 發行單位	上市日期
63123	Merrill Lynch Int'l & Co. C.V.	恒生指數2011年6月歐式(現金計算)R類可贖回牛證B	0.250	22,000 per 13,000 units	22,400 per 13,000 units	2011/06/29	100,000,000	2011/03/15
63124	Merrill Lynch Int'l & Co. C.V.	恒生指數2011年6月歐式(現金計算)R類可贖回牛證C	0.250	22,200 per 13,000 units	22,600 per 13,000 units	2011/06/29	100,000,000	2011/03/15
63125	Merrill Lynch Int'l & Co. C.V.	恒生指數2011年6月歐式(現金計算)R類可贖回牛證D	0.250	22,300 per 13,000 units	22,700 per 13,000 units	2011/06/29	100,000,000	2011/03/15
63131	Merrill Lynch Int'l & Co. C.V.	恒生指數2011年6月歐式(現金計算)R類可贖回牛證E	0.250	24,500 per 13,000 units	24,100 per 13,000 units	2011/06/29	100,000,000	2011/03/15
63133	Merrill Lynch Int'l & Co. C.V.	恒生指數2011年6月歐式(現金計算)R類可贖回牛證F	0.250	24,800 per 13,000 units	24,400 per 13,000 units	2011/06/29	100,000,000	2011/03/15
63134	Merrill Lynch Int'l & Co. C.V.	恒生指數2011年6月歐式(現金計算)R類可贖回牛證G	0.250	25,300 per 13,000 units	24,900 per 13,000 units	2011/06/29	100,000,000	2011/03/15
63155	瑞士銀行	恒生指數2011年7月歐式(現金計算)R類可贖回牛證V	0.250	23,500 per 10,000 units	23,700 per 10,000 units	2011/07/28	300,000,000	2011/03/15
63144	瑞士銀行	恒生指數2011年6月歐式(現金計算)R類可贖回牛證G	0.250	23,900 per 10,000 units	23,700 per 10,000 units	2011/06/29	300,000,000	2011/03/15
63138	瑞士銀行	恒生指數2011年8月歐式(現金計算)R類可贖回牛證N	0.250	23,600 per 10,000 units	23,400 per 10,000 units	2011/08/30	300,000,000	2011/03/15
63154	瑞士銀行	中國平安保險(集團)股份有限公司-H股2011年8月歐式(現金計算)R類可贖回牛證A	0.250	70 per 100 units	75 per 100 units	2011/08/15	100,000,000	2011/03/15
63180	Credit Suisse AG	恒生指數2011年9月歐式(現金計算)R類可贖回牛證O	0.250	23,188 per 10,000 units	23,388 per 10,000 units	2011/09/29	210,000,000	2011/03/16
63184	Credit Suisse AG	恒生指數2011年9月歐式(現金計算)R類可贖回牛證P	0.250	23,388 per 12,000 units	23,588 per 12,000 units	2011/09/29	210,000,000	2011/03/16
63185	Credit Suisse AG	恒生指數2011年9月歐式(現金計算)R類可贖回牛證Q	0.250	23,588 per 10,000 units	23,788 per 10,000 units	2011/09/29	210,000,000	2011/03/16
63179	Credit Suisse AG	恒生指數2011年6月歐式(現金計算)R類可贖回牛證C	0.250	23,918 per 12,000 units	23,718 per 12,000 units	2011/06/29	210,000,000	2011/03/16
63169	德意志銀行	恒生指數2011年11月歐式(現金計算)R類可贖回牛證C	0.250	23,222 per 11,000 units	23,422 per 11,000 units	2011/11/29	300,000,000	2011/03/16
63182	德意志銀行	恒生指數2011年11月歐式(現金計算)R類可贖回牛證E	0.250	23,622 per 11,000 units	23,822 per 11,000 units	2011/11/29	300,000,000	2011/03/16
63181	德意志銀行	恒生指數2011年10月歐式(現金計算)R類可贖回牛證S	0.250	24,022 per 11,000 units	23,822 per 11,000 units	2011/10/28	300,000,000	2011/03/16
63173	德意志銀行	恒生指數2011年11月歐式(現金計算)R類可贖回牛證D	0.360	25,022 per 11,000 units	24,822 per 11,000 units	2011/11/29	300,000,000	2011/03/16
63174	香港上海匯豐銀行有限公司	iShares安碩富時A50中國指數ETF2011年9月歐式(現金計算)R類可贖回牛證A	0.250	12.580	12.880	2011/09/09	100,000,000	2011/03/16
63176	香港上海匯豐銀行有限公司	恒生指數2011年9月歐式(現金計算)R類可贖回牛證C	0.250	22,800 per 15,000 units	23,100 per 15,000 units	2011/09/29	150,000,000	2011/03/16
63177	香港上海匯豐銀行有限公司	恒生指數2011年9月歐式(現金計算)R類可贖回牛證D	0.250	23,100 per 12,000 units	23,388 per 12,000 units	2011/09/29	150,000,000	2011/03/16
63171	SGA Societe Generale Acceptance N.V.	恒生指數2011年6月歐式(現金計算)R類可贖回牛證G	0.250	23,300 per 10,000 units	23,500 per 10,000 units	2011/06/29	300,000,000	2011/03/16
63170	SGA Societe Generale Acceptance N.V.	恒生指數2011年6月歐式(現金計算)R類可贖回牛證H	0.250	23,200 per 10,000 units	23,400 per 10,000 units	2011/06/29	300,000,000	2011/03/16
63175	SGA Societe Generale Acceptance N.V.	恒生指數2011年6月歐式(現金計算)R類可贖回牛證X	0.250	23,500 per 10,000 units	23,700 per 10,000 units	2011/06/29	300,000,000	2011/03/16
63172	SGA Societe Generale Acceptance N.V.	恒生指數2011年6月歐式(現金計算)R類可贖回牛證Z	0.250	23,400 per 10,000 units	23,600 per 10,000 units	2011/06/29	300,000,000	2011/03/16
63187	瑞士銀行	恒生指數2011年6月歐式(現金計算)R類可贖回牛證Z	0.250	23,600 per 12,000 units	23,800 per 12,000 units	2011/06/29	300,000,000	2011/03/16
63186	瑞士銀行	恒生指數2011年7月歐式(現金計算)R類可贖回牛證P	0.250	23,300 per 12,000 units	23,500 per 12,000 units	2011/07/28	300,000,000	2011/03/16
63178	瑞士銀行	恒生指數2011年7月歐式(現金計算)R類可贖回牛證W	0.250	24,000 per 10,000 units	23,800 per 10,000 units	2011/07/28	300,000,000	2011/03/16
63191	瑞士銀行	恒生指數2011年7月歐式(現金計算)R類可贖回牛證X	0.250	24,350 per 10,000 units	24,150 per 10,000 units	2011/07/28	300,000,000	2011/03/16
63197	Credit Suisse AG	恒生指數2011年8月歐式(現金計算)R類可贖回牛證Z	0.250	23,288 per 15,000 units	23,488 per 15,000 units	2011/08/30	210,000,000	2011/03/17
63196	Credit Suisse AG	恒生指數2011年6月歐式(現金計算)R類可贖回牛證B	0.250	23,818 per 15,000 units	23,618 per 15,000 units	2011/06/29	210,000,000	2011/03/17
63192	德意志銀行	恒生指數2011年9月歐式(現金計算)R類可贖回牛證E	0.250	23,522 per 16,000 units	23,722 per 16,000 units	2011/09/29	300,000,000	2011/03/17
63188	德意志銀行	恒生指數2011年9月歐式(現金計算)R類可贖回牛證Z	0.250	24,122 per 11,000 units	23,922 per 11,000 units	2011/09/29	300,000,000	2011/03/17
63200	The Royal Bank of Scotland N.V.	恒生指數2011年8月歐式(現金計算)R類可贖回牛證A	0.250	21,900 per 10,000 units	22,400 per 10,000 units	2011/08/30	250,000,000	2011/03/17
63201	The Royal Bank of Scotland N.V.	恒生指數2011年8月歐式(現金計算)R類可贖回牛證B	0.250	22,300 per 10,000 units	22,800 per 10,000 units	2011/08/30	250,000,000	2011/03/17
63202	The Royal Bank of Scotland N.V.	恒生指數2011年8月歐式(現金計算)R類可贖回牛證C	0.250	22,700 per 10,000 units	23,200 per 10,000 units	2011/08/30	250,000,000	2011/03/17
63193	瑞士銀行	中國人壽保險股份有限公司-H股2011年9月歐式(現金計算)R類可贖回牛證A	0.250	27.880	28.880	2011/09/12	100,000,000	2011/03/17
63189	瑞士銀行	恒生指數2011年8月歐式(現金計算)R類可贖回牛證O	0.250	23,400 per 10,000 units	23,600 per 10,000 units	2011/08/30	300,000,000	2011/03/17
63195	瑞士銀行	恒生指數2011年9月歐式(現金計算)R類可贖回牛證C	0.250	22,400 per 38,000 units	22,800 per 38,000 units	2011/09/29	300,000,000	2011/03/17
63198	瑞士銀行	恒生指數2011年8月歐式(現金計算)R類可贖回牛證P	0.250	24,100 per 12,000 units	23,900 per 12,000 units	2011/08/30	300,000,000	2011/03/17
63199	瑞士銀行	恒生指數2011年8月歐式(現金計算)R類可贖回牛證Q	0.250	24,600 per 10,000 units	24,400 per 10,000 units	2011/08/30	300,000,000	2011/03/17
63194	瑞士銀行	騰訊控股有限公司2011年9月歐式(現金計算)R類可贖回牛證C	0.335	256.88 per 100 units	248.88 per 100 units	2011/09/26	100,000,000	2011/03/17

新上市牛熊證(續)

股份代號	發行機構	牛熊證	發行價 (港元)	行使水平/ 每10單位 認購價(港元)	贖回水平/ 每10單位 認購價(港元)	到期日	上市時之 發行單位	上市日期
63237	BNP Paribas Arbitrage Issuance B.V.	恒生指數2011年7月歐式(現金計算)R類可贖回熊證A	0.250	24,000 per 10,000 units	23,800 per 10,000 units	2011/07/28	200,000,000	2011/03/18
63234	BNP Paribas Arbitrage Issuance B.V.	恒生指數2011年7月歐式(現金計算)R類可贖回熊證D	0.250	23,900 per 10,000 units	23,700 per 10,000 units	2011/07/28	200,000,000	2011/03/18
63231	BNP Paribas Arbitrage Issuance B.V.	恒生指數2011年7月歐式(現金計算)R類可贖回熊證F	0.250	23,800 per 10,000 units	23,600 per 10,000 units	2011/07/28	200,000,000	2011/03/18
63242	BNP Paribas Arbitrage Issuance B.V.	恒生指數2011年7月歐式(現金計算)R類可贖回熊證G	0.250	24,100 per 10,000 units	23,900 per 10,000 units	2011/07/28	200,000,000	2011/03/18
63224	BNP Paribas Arbitrage Issuance B.V.	恒生指數2011年7月歐式(現金計算)R類可贖回熊證Y	0.250	23,600 per 10,000 units	23,400 per 10,000 units	2011/07/28	200,000,000	2011/03/18
63227	BNP Paribas Arbitrage Issuance B.V.	恒生指數2011年7月歐式(現金計算)R類可贖回熊證Z	0.250	23,700 per 10,000 units	23,500 per 10,000 units	2011/07/28	200,000,000	2011/03/18
63210	Credit Suisse AG	恒生指數2011年8月歐式(現金計算)R類可贖回牛證I	0.250	23,000 per 15,000 units	23,200 per 15,000 units	2011/08/30	210,000,000	2011/03/18
63213	Credit Suisse AG	恒生指數2011年6月歐式(現金計算)R類可贖回熊證Y	0.250	23,518 per 10,000 units	23,318 per 10,000 units	2011/06/29	210,000,000	2011/03/18
63209	Credit Suisse AG	恒生指數2011年6月歐式(現金計算)R類可贖回熊證Z	0.250	24,018 per 10,000 units	23,818 per 10,000 units	2011/06/29	210,000,000	2011/03/18
63220	德意志銀行	iShares安碩富時A50中國指數ETF2011年8月歐式(現金計算)R類可贖回熊證I	0.250	13.900	13.600	2011/08/30	80,000,000	2011/03/18
63219	德意志銀行	匯豐控股有限公司2011年9月歐式(現金計算)R類可贖回熊證A	0.250	87.50 per 100 units	85 per 100 units	2011/09/06	80,000,000	2011/03/18
63216	德意志銀行	恒生指數2011年10月歐式(現金計算)R類可贖回牛證T	0.260	23,022 per 11,000 units	23,222 per 11,000 units	2011/10/28	300,000,000	2011/03/18
63217	德意志銀行	恒生指數2011年7月歐式(現金計算)R類可贖回熊證Y	0.250	23,522 per 16,000 units	23,322 per 16,000 units	2011/07/28	300,000,000	2011/03/18
63218	德意志銀行	恒生指數2011年8月歐式(現金計算)R類可贖回熊證U	0.250	23,722 per 11,000 units	23,522 per 11,000 units	2011/08/30	300,000,000	2011/03/18
63214	KBC Financial Products International Ltd.	恒生指數2011年7月歐式(現金計算)R類可贖回熊證R	0.250	24,000 per 15,000 units	23,600 per 15,000 units	2011/07/28	248,000,000	2011/03/18
63215	KBC Financial Products International Ltd.	恒生指數2011年7月歐式(現金計算)R類可贖回熊證S	0.250	23,500 per 12,000 units	23,300 per 12,000 units	2011/07/28	248,000,000	2011/03/18
63207	SGA Societe Generale Acceptance N.V.	恒生指數2011年6月歐式(現金計算)R類可贖回熊證F	0.250	24,200 per 10,000 units	24,000 per 10,000 units	2011/06/29	300,000,000	2011/03/18
63206	SGA Societe Generale Acceptance N.V.	恒生指數2011年6月歐式(現金計算)R類可贖回熊證L	0.250	24,100 per 10,000 units	23,900 per 10,000 units	2011/06/29	300,000,000	2011/03/18
63204	SGA Societe Generale Acceptance N.V.	恒生指數2011年6月歐式(現金計算)R類可贖回熊證U	0.250	24,000 per 10,000 units	23,800 per 10,000 units	2011/06/29	300,000,000	2011/03/18
63203	SGA Societe Generale Acceptance N.V.	恒生指數2011年6月歐式(現金計算)R類可贖回熊證W	0.250	23,900 per 10,000 units	23,700 per 10,000 units	2011/06/29	300,000,000	2011/03/18
63208	瑞士銀行	恒生指數2011年6月歐式(現金計算)R類可贖回牛證T	0.250	23,200 per 10,000 units	23,400 per 10,000 units	2011/06/29	300,000,000	2011/03/18
63211	瑞士銀行	恒生指數2011年7月歐式(現金計算)R類可贖回熊證Z	0.250	23,700 per 10,000 units	23,500 per 10,000 units	2011/07/28	300,000,000	2011/03/18
63212	瑞士銀行	恒生指數2011年8月歐式(現金計算)R類可贖回熊證R	0.250	23,500 per 12,000 units	23,300 per 12,000 units	2011/08/30	300,000,000	2011/03/18
63250	BNP Paribas Arbitrage Issuance B.V.	恒生指數2011年7月歐式(現金計算)R類可贖回熊證C	0.250	23,500 per 10,000 units	23,300 per 10,000 units	2011/07/28	200,000,000	2011/03/21
63248	Credit Suisse AG	恒生指數2011年8月歐式(現金計算)R類可贖回牛證D	0.250	22,888 per 10,000 units	23,088 per 10,000 units	2011/08/30	210,000,000	2011/03/21
63265	Credit Suisse AG	恒生指數2011年6月歐式(現金計算)R類可贖回熊證O	0.250	23,418 per 10,000 units	23,218 per 10,000 units	2011/06/29	210,000,000	2011/03/21
63247	Credit Suisse AG	恒生指數2011年6月歐式(現金計算)R類可贖回熊證W	0.250	24,100 per 15,000 units	23,900 per 15,000 units	2011/06/29	210,000,000	2011/03/21
63251	德意志銀行	中國人壽保險股份有限公司-H股2011年9月歐式(現金計算)R類可贖回熊證A	0.260	31.000	30.500	2011/09/06	80,000,000	2011/03/21
63262	德意志銀行	iShares安碩富時A50中國指數ETF2011年9月歐式(現金計算)R類可贖回牛證A	0.250	12.100	12.400	2011/09/06	80,000,000	2011/03/21
63264	德意志銀行	iShares安碩富時A50中國指數ETF2011年9月歐式(現金計算)R類可贖回熊證B	0.250	13.600	13.300	2011/09/06	80,000,000	2011/03/21
63258	德意志銀行	匯豐控股有限公司2011年9月歐式(現金計算)R類可贖回牛證B	0.250	69.50 per 100 units	72 per 100 units	2011/09/27	80,000,000	2011/03/21
63259	德意志銀行	匯豐控股有限公司2011年9月歐式(現金計算)R類可贖回牛證C	0.250	72.50 per 100 units	75 per 100 units	2011/09/20	80,000,000	2011/03/21
63254	德意志銀行	恒生中國企業指數2011年9月歐式(現金計算)R類可贖回熊證C	0.250	13,322 per 8,000 units	13,122 per 8,000 units	2011/09/29	80,000,000	2011/03/21
63256	德意志銀行	恒生指數2011年11月歐式(現金計算)R類可贖回牛證F	0.250	22,922 per 11,000 units	23,122 per 11,000 units	2011/11/29	300,000,000	2011/03/21
63257	德意志銀行	恒生指數2011年8月歐式(現金計算)R類可贖回熊證V	0.250	23,422 per 11,000 units	23,222 per 11,000 units	2011/08/30	300,000,000	2011/03/21
63243	SGA Societe Generale Acceptance N.V.	恒生指數2011年6月歐式(現金計算)R類可贖回熊證I	0.250	23,800 per 10,000 units	23,600 per 10,000 units	2011/06/29	300,000,000	2011/03/21
63244	SGA Societe Generale Acceptance N.V.	恒生指數2011年8月歐式(現金計算)R類可贖回熊證W	0.250	23,500 per 10,000 units	23,300 per 10,000 units	2011/08/30	300,000,000	2011/03/21
63245	SGA Societe Generale Acceptance N.V.	恒生指數2011年8月歐式(現金計算)R類可贖回熊證X	0.250	23,600 per 10,000 units	23,400 per 10,000 units	2011/08/30	300,000,000	2011/03/21
63246	SGA Societe Generale Acceptance N.V.	恒生指數2011年8月歐式(現金計算)R類可贖回熊證Y	0.250	23,700 per 10,000 units	23,500 per 10,000 units	2011/08/30	300,000,000	2011/03/21
63266	瑞士銀行	中國移動有限公司2011年8月歐式(現金計算)R類可贖回熊證C	0.250	87.88 per 100 units	84.88 per 100 units	2011/08/22	100,000,000	2011/03/21
63270	瑞士銀行	中國人壽保險股份有限公司-H股2011年9月歐式(現金計算)R類可贖回熊證B	0.590	35.880	34.880	2011/09/05	100,000,000	2011/03/21

新上市牛熊證 (續)

股份代號	發行機構	牛熊證	發行價 (港元)	行使水平 / 每10單位認購價 (港元)	贖回水平 / 每10單位認購價 (港元)	到期日	上市時之發行單位	上市日期
63267	瑞士銀行	iShares安碩富時A50中國指數ETF2011年9月歐式 (現金計算) R類可贖回熊證C	0.250	15,400	15,000	2011/09/12	100,000,000	2011/03/21
63249	瑞士銀行	恒生指數2011年7月歐式 (現金計算) R類可贖回牛證F	0.250	23,000 per 12,000 units	23,200 per 12,000 units	2011/07/28	300,000,000	2011/03/21
63268	瑞士銀行	恒生指數2011年8月歐式 (現金計算) R類可贖回熊證S	0.250	23,800 per 12,000 units	23,600 per 12,000 units	2011/08/30	300,000,000	2011/03/21
63269	瑞士銀行	恒生指數2011年8月歐式 (現金計算) R類可贖回熊證T	0.250	24,300 per 15,000 units	24,100 per 15,000 units	2011/08/30	300,000,000	2011/03/21
67074*	瑞士銀行	恒生指數2011年6月歐式 (現金計算) R類可贖回牛證I	0.062	21,800 per 12,000 units	22,000 per 12,000 units	2011/06/29	200,000,000	2011/03/21
63307	BNP Paribas Arbitrage Issuance B.V.	恒生指數2011年7月歐式 (現金計算) R類可贖回熊證H	0.250	22,800 per 10,000 units	22,600 per 10,000 units	2011/07/28	200,000,000	2011/03/22
63312	BNP Paribas Arbitrage Issuance B.V.	恒生指數2011年7月歐式 (現金計算) R類可贖回熊證I	0.250	23,200 per 10,000 units	23,000 per 10,000 units	2011/07/28	200,000,000	2011/03/22
63311	BNP Paribas Arbitrage Issuance B.V.	恒生指數2011年7月歐式 (現金計算) R類可贖回熊證J	0.250	23,100 per 10,000 units	22,900 per 10,000 units	2011/07/28	200,000,000	2011/03/22
63309	BNP Paribas Arbitrage Issuance B.V.	恒生指數2011年7月歐式 (現金計算) R類可贖回熊證K	0.250	23,000 per 10,000 units	22,800 per 10,000 units	2011/07/28	200,000,000	2011/03/22
63308	BNP Paribas Arbitrage Issuance B.V.	恒生指數2011年7月歐式 (現金計算) R類可贖回熊證L	0.250	22,900 per 10,000 units	22,700 per 10,000 units	2011/07/28	200,000,000	2011/03/22
63314	BNP Paribas Arbitrage Issuance B.V.	恒生指數2011年7月歐式 (現金計算) R類可贖回熊證N	0.250	23,400 per 10,000 units	23,200 per 10,000 units	2011/07/28	200,000,000	2011/03/22
63313	BNP Paribas Arbitrage Issuance B.V.	恒生指數2011年7月歐式 (現金計算) R類可贖回熊證O	0.250	23,300 per 10,000 units	23,100 per 10,000 units	2011/07/28	200,000,000	2011/03/22
63279	Credit Suisse AG	恒生指數2011年8月歐式 (現金計算) R類可贖回牛證K	0.250	22,288 per 10,000 units	22,488 per 10,000 units	2011/08/30	210,000,000	2011/03/22
63280	Credit Suisse AG	恒生指數2011年8月歐式 (現金計算) R類可贖回牛證L	0.250	22,588 per 10,000 units	22,788 per 10,000 units	2011/08/30	210,000,000	2011/03/22
63283	Credit Suisse AG	恒生指數2011年8月歐式 (現金計算) R類可贖回牛證P	0.250	22,900 per 12,000 units	23,300 per 12,000 units	2011/08/30	210,000,000	2011/03/22
63284	Credit Suisse AG	恒生指數2011年9月歐式 (現金計算) R類可贖回牛證R	0.250	20,500 per 12,000 units	20,900 per 12,000 units	2011/09/29	210,000,000	2011/03/22
63285	Credit Suisse AG	恒生指數2011年9月歐式 (現金計算) R類可贖回牛證S	0.250	21,100 per 12,000 units	21,500 per 12,000 units	2011/09/29	210,000,000	2011/03/22
63286	Credit Suisse AG	恒生指數2011年9月歐式 (現金計算) R類可贖回牛證T	0.250	21,800 per 10,000 units	22,200 per 10,000 units	2011/09/29	210,000,000	2011/03/22
63287	Credit Suisse AG	恒生指數2011年9月歐式 (現金計算) R類可贖回牛證U	0.250	22,500 per 15,000 units	22,900 per 15,000 units	2011/09/29	210,000,000	2011/03/22
63288	Credit Suisse AG	恒生指數2011年10月歐式 (現金計算) R類可贖回牛證G	0.250	21,400 per 12,000 units	21,800 per 12,000 units	2011/10/28	210,000,000	2011/03/22
63289	Credit Suisse AG	恒生指數2011年10月歐式 (現金計算) R類可贖回牛證H	0.315	20,300 per 10,000 units	20,700 per 10,000 units	2011/10/28	210,000,000	2011/03/22
63290	Credit Suisse AG	恒生指數2011年10月歐式 (現金計算) R類可贖回牛證I	0.250	20,800 per 12,000 units	21,200 per 12,000 units	2011/10/28	210,000,000	2011/03/22
63291	Credit Suisse AG	恒生指數2011年10月歐式 (現金計算) R類可贖回牛證J	0.250	22,100 per 10,000 units	22,500 per 10,000 units	2011/10/28	210,000,000	2011/03/22
63301	Credit Suisse AG	恒生指數2011年6月歐式 (現金計算) R類可贖回熊證H	0.250	22,900 per 12,000 units	22,500 per 12,000 units	2011/06/29	210,000,000	2011/03/22
63304	Credit Suisse AG	恒生指數2011年6月歐式 (現金計算) R類可贖回熊證N	0.250	24,100 per 12,000 units	23,700 per 12,000 units	2011/06/29	210,000,000	2011/03/22
63303	Credit Suisse AG	恒生指數2011年6月歐式 (現金計算) R類可贖回熊證V	0.250	23,318 per 12,000 units	23,118 per 12,000 units	2011/06/29	210,000,000	2011/03/22
63302	Credit Suisse AG	恒生指數2011年6月歐式 (現金計算) R類可贖回熊證X	0.250	23,300 per 10,000 units	22,900 per 10,000 units	2011/06/29	210,000,000	2011/03/22
63306	Credit Suisse AG	恒生指數2011年7月歐式 (現金計算) R類可贖回熊證J	0.250	23,800 per 12,000 units	23,400 per 12,000 units	2011/07/28	210,000,000	2011/03/22
63305	Credit Suisse AG	恒生指數2011年7月歐式 (現金計算) R類可贖回熊證Q	0.250	23,100 per 15,000 units	22,700 per 15,000 units	2011/07/28	210,000,000	2011/03/22
63356	德意志銀行	iShares安碩富時A50中國指數ETF2011年9月歐式 (現金計算) R類可贖回熊證C	0.250	13,300	13,000	2011/09/20	80,000,000	2011/03/22
63355	德意志銀行	匯豐控股有限公司2011年9月歐式 (現金計算) R類可贖回熊證D	0.250	84.50 per 100 units	82 per 100 units	2011/09/20	80,000,000	2011/03/22
63272	德意志銀行	恒生指數2011年9月歐式 (現金計算) R類可贖回牛證F	0.250	22,622 per 11,000 units	22,822 per 11,000 units	2011/09/29	300,000,000	2011/03/22
63273	德意志銀行	恒生指數2011年9月歐式 (現金計算) R類可贖回牛證J	0.250	22,822 per 11,000 units	23,022 per 11,000 units	2011/09/29	300,000,000	2011/03/22
63275	德意志銀行	恒生指數2011年10月歐式 (現金計算) R類可贖回牛證U	0.250	22,322 per 11,000 units	22,522 per 11,000 units	2011/10/28	300,000,000	2011/03/22
63316	德意志銀行	恒生指數2011年10月歐式 (現金計算) R類可贖回牛證V	0.350	19,922 per 11,000 units	20,122 per 11,000 units	2011/10/28	300,000,000	2011/03/22
63318	德意志銀行	恒生指數2011年11月歐式 (現金計算) R類可贖回牛證G	0.360	19,822 per 11,000 units	20,022 per 11,000 units	2011/11/29	300,000,000	2011/03/22
63319	德意志銀行	恒生指數2011年11月歐式 (現金計算) R類可贖回牛證H	0.250	21,022 per 11,000 units	21,222 per 11,000 units	2011/11/29	300,000,000	2011/03/22
63324	德意志銀行	恒生指數2011年12月歐式 (現金計算) R類可贖回牛證A	0.320	18,522 per 16,000 units	18,722 per 16,000 units	2011/12/29	300,000,000	2011/03/22
63325	德意志銀行	恒生指數2011年12月歐式 (現金計算) R類可贖回牛證B	0.420	19,022 per 11,000 units	19,222 per 11,000 units	2011/12/29	300,000,000	2011/03/22
63326	德意志銀行	恒生指數2011年12月歐式 (現金計算) R類可贖回牛證C	0.410	19,222 per 11,000 units	19,422 per 11,000 units	2011/12/29	300,000,000	2011/03/22
63327	德意志銀行	恒生指數2011年12月歐式 (現金計算) R類可贖回牛證D	0.260	19,522 per 16,000 units	19,722 per 16,000 units	2011/12/29	300,000,000	2011/03/22
63328	德意志銀行	恒生指數2011年11月歐式 (現金計算) R類可贖回熊證I	0.280	23,022 per 11,000 units	22,822 per 11,000 units	2011/11/29	300,000,000	2011/03/22

新上市牛熊證(續)

股份代號	發行機構	牛熊證	發行價 (港元)	行使水平/ 每10單位 認購價(港元)	贖回水平/ 每10單位 認購價(港元)	到期日	上市時之 發行單位	上市日期
63329	德意志銀行	恒生指數2011年11月期式(現金計算)R類可贖回熊證J	0.300	23,222 per 11,000 units	23,022 per 11,000 units	2011/11/29	300,000,000	2011/03/22
63331	德意志銀行	恒生指數2011年12月期式(現金計算)R類可贖回熊證E	0.250	22,722 per 11,000 units	22,522 per 11,000 units	2011/12/29	300,000,000	2011/03/22
63350	JP Morgan Structured Products/JP Morgan Int'l Derivatives†	恒生指數2011年7月期式(現金計算)R類可贖回牛證D	0.250	22,300 per 10,000 units	22,500 per 10,000 units	2011/07/28	200,000,000	2011/03/22
63351	JP Morgan Structured Products/JP Morgan Int'l Derivatives†	恒生指數2011年7月期式(現金計算)R類可贖回熊證E	0.250	23,200 per 10,000 units	23,000 per 10,000 units	2011/07/28	200,000,000	2011/03/22
63352	JP Morgan Structured Products/JP Morgan Int'l Derivatives†	恒生指數2011年7月期式(現金計算)R類可贖回熊證F	0.250	23,400 per 15,000 units	23,200 per 15,000 units	2011/07/28	200,000,000	2011/03/22
63353	JP Morgan Structured Products/JP Morgan Int'l Derivatives†	恒生指數2011年7月期式(現金計算)R類可贖回熊證G	0.250	23,700 per 10,000 units	23,500 per 10,000 units	2011/07/28	200,000,000	2011/03/22
63354	JP Morgan Structured Products/JP Morgan Int'l Derivatives†	恒生指數2011年7月期式(現金計算)R類可贖回熊證H	0.250	24,000 per 15,000 units	23,800 per 15,000 units	2011/07/28	200,000,000	2011/03/22
63340	KBC Financial Products International Ltd.	恒生指數2011年7月期式(現金計算)R類可贖回牛證T	0.250	22,200 per 8,000 units	22,500 per 8,000 units	2011/07/28	168,000,000	2011/03/22
63344	KBC Financial Products International Ltd.	恒生指數2011年7月期式(現金計算)R類可贖回熊證U	0.250	23,000 per 8,000 units	22,700 per 8,000 units	2011/07/28	168,000,000	2011/03/22
63345	KBC Financial Products International Ltd.	恒生指數2011年7月期式(現金計算)R類可贖回熊證V	0.250	23,300 per 10,000 units	23,000 per 10,000 units	2011/07/28	208,000,000	2011/03/22
63346	KBC Financial Products International Ltd.	恒生指數2011年7月期式(現金計算)R類可贖回熊證W	0.250	24,100 per 12,000 units	23,800 per 12,000 units	2011/07/28	248,000,000	2011/03/22
63342	The Royal Bank of Scotland N.V.	中國銀行股份有限公司-H股2011年8月期式(現金計算)R類可贖回牛證A	0.250	3.180	3.680	2011/08/29	80,000,000	2011/03/22
63343	The Royal Bank of Scotland N.V.	中國石油化工有限公司-H股2011年8月期式(現金計算)R類可贖回牛證A	0.250	6.380	6.880	2011/08/29	80,000,000	2011/03/22
63341	The Royal Bank of Scotland N.V.	iShares安碩富時A50中國指數ETF2011年8月期式(現金計算)R類可贖回牛證A	0.250	11.380	11.880	2011/08/29	80,000,000	2011/03/22
63349	The Royal Bank of Scotland N.V.	iShares安碩富時A50中國指數ETF2011年8月期式(現金計算)R類可贖回熊證B	0.250	14.780	14.280	2011/08/29	80,000,000	2011/03/22
63293	SGA Societe Generale Acceptance N.V.	恒生指數2011年6月期式(現金計算)R類可贖回牛證V	0.250	22,200 per 10,000 units	22,400 per 10,000 units	2011/06/29	300,000,000	2011/03/22
63292	SGA Societe Generale Acceptance N.V.	恒生指數2011年6月期式(現金計算)R類可贖回牛證Y	0.250	22,100 per 10,000 units	22,300 per 10,000 units	2011/06/29	300,000,000	2011/03/22
63295	SGA Societe Generale Acceptance N.V.	恒生指數2011年6月期式(現金計算)R類可贖回熊證J	0.250	23,400 per 10,000 units	23,200 per 10,000 units	2011/06/29	300,000,000	2011/03/22
63294	SGA Societe Generale Acceptance N.V.	恒生指數2011年6月期式(現金計算)R類可贖回熊證Q	0.250	23,300 per 10,000 units	23,100 per 10,000 units	2011/06/29	300,000,000	2011/03/22
63299	SGA Societe Generale Acceptance N.V.	恒生指數2011年7月期式(現金計算)R類可贖回熊證J	0.250	23,200 per 10,000 units	23,000 per 10,000 units	2011/07/28	300,000,000	2011/03/22
63297	SGA Societe Generale Acceptance N.V.	恒生指數2011年7月期式(現金計算)R類可贖回熊證K	0.250	23,000 per 10,000 units	22,800 per 10,000 units	2011/07/28	300,000,000	2011/03/22
63296	SGA Societe Generale Acceptance N.V.	恒生指數2011年7月期式(現金計算)R類可贖回熊證L	0.250	22,900 per 10,000 units	22,700 per 10,000 units	2011/07/28	300,000,000	2011/03/22
63298	SGA Societe Generale Acceptance N.V.	恒生指數2011年7月期式(現金計算)R類可贖回熊證M	0.250	23,100 per 10,000 units	22,900 per 10,000 units	2011/07/28	300,000,000	2011/03/22
63300	SGA Societe Generale Acceptance N.V.	恒生指數2011年8月期式(現金計算)R類可贖回熊證Z	0.250	22,800 per 10,000 units	22,600 per 10,000 units	2011/08/30	300,000,000	2011/03/22
63277	瑞士銀行	恒生指數2011年6月期式(現金計算)R類可贖回牛證N	0.250	22,900 per 10,000 units	23,100 per 10,000 units	2011/06/29	300,000,000	2011/03/22
63276	瑞士銀行	恒生指數2011年6月期式(現金計算)R類可贖回牛證O	0.250	22,300 per 10,000 units	22,500 per 10,000 units	2011/06/29	300,000,000	2011/03/22
63278	瑞士銀行	恒生指數2011年7月期式(現金計算)R類可贖回牛證K	0.250	22,600 per 10,000 units	22,800 per 10,000 units	2011/07/28	300,000,000	2011/03/22
63335	瑞士銀行	恒生指數2011年8月期式(現金計算)R類可贖回牛證U	0.270	19,600 per 10,000 units	20,000 per 10,000 units	2011/08/30	300,000,000	2011/03/22
63336	瑞士銀行	恒生指數2011年8月期式(現金計算)R類可贖回牛證V	0.250	20,300 per 12,000 units	20,500 per 12,000 units	2011/08/30	300,000,000	2011/03/22
63337	瑞士銀行	恒生指數2011年9月期式(現金計算)R類可贖回牛證D	0.305	18,800 per 12,000 units	19,000 per 12,000 units	2011/09/29	300,000,000	2011/03/22
63338	瑞士銀行	恒生指數2011年9月期式(現金計算)R類可贖回牛證E	0.320	19,300 per 10,000 units	19,500 per 10,000 units	2011/09/29	300,000,000	2011/03/22
63333	瑞士銀行	恒生指數2011年6月期式(現金計算)R類可贖回熊證A	0.250	22,700 per 10,000 units	22,500 per 10,000 units	2011/06/29	300,000,000	2011/03/22
63332	瑞士銀行	恒生指數2011年6月期式(現金計算)R類可贖回熊證J	0.250	23,400 per 10,000 units	23,200 per 10,000 units	2011/06/29	300,000,000	2011/03/22
63334	瑞士銀行	恒生指數2011年7月期式(現金計算)R類可贖回熊證L	0.250	23,100 per 10,000 units	22,900 per 10,000 units	2011/07/28	300,000,000	2011/03/22
66636*	瑞士銀行	恒生指數2011年6月期式(現金計算)R類可贖回牛證C	0.065	21,300 per 15,000 units	21,500 per 15,000 units	2011/06/29	300,000,000	2011/03/22
63384	BNP Paribas Arbitrage Issuance B.V.	恒生指數2011年12月期式(現金計算)R類可贖回牛證T	0.250	22,400 per 10,000 units	22,600 per 10,000 units	2011/12/29	200,000,000	2011/03/23
63382	BNP Paribas Arbitrage Issuance B.V.	恒生指數2011年12月期式(現金計算)R類可贖回牛證U	0.250	22,300 per 10,000 units	22,500 per 10,000 units	2011/12/29	200,000,000	2011/03/23
63364	BNP Paribas Arbitrage Issuance B.V.	恒生指數2011年12月期式(現金計算)R類可贖回牛證V	0.250	22,200 per 10,000 units	22,400 per 10,000 units	2011/12/29	200,000,000	2011/03/23
63363	BNP Paribas Arbitrage Issuance B.V.	恒生指數2011年12月期式(現金計算)R類可贖回牛證Y	0.250	22,100 per 10,000 units	22,300 per 10,000 units	2011/12/29	200,000,000	2011/03/23
63374	Credit Suisse AG	香港交易及結算有限公司2011年7月期式(現金計算)R類可贖回熊證C	0.250	176 per 100 units	170 per 100 units	2011/07/25	100,000,000	2011/03/23
63377	Credit Suisse AG	恒生指數2011年9月期式(現金計算)R類可贖回牛證V	0.250	22,188 per 12,000 units	22,388 per 12,000 units	2011/09/29	210,000,000	2011/03/23
63378	Credit Suisse AG	恒生指數2011年9月期式(現金計算)R類可贖回牛證W	0.250	22,500 per 12,000 units	22,700 per 12,000 units	2011/09/29	210,000,000	2011/03/23

新上市牛熊證(續)

股份代號	發行機構	牛熊證	發行價 (港元)	行使水平/ 每10單位 認購價(港元)	贖回水平/ 每10單位 認購價(港元)	到期日	上市時之 發行單位	上市日期
63376	Credit Suisse AG	恒生指數2011年6月歐式(現金計算)R類可贖回熊證L	0.250	23,200 per 15,000 units	23,000 per 15,000 units	2011/06/29	210,000,000	2011/03/23
63375	Credit Suisse AG	恒生指數2011年6月歐式(現金計算)R類可贖回熊證M	0.250	22,788 per 10,000 units	22,588 per 10,000 units	2011/06/29	210,000,000	2011/03/23
63362	德意志銀行	恒生指數2011年11月歐式(現金計算)R類可贖回牛證K	0.250	22,422 per 11,000 units	22,622 per 11,000 units	2011/11/29	300,000,000	2011/03/23
63368	德意志銀行	恒生指數2011年11月歐式(現金計算)R類可贖回牛證L	0.260	22,222 per 11,000 units	22,422 per 11,000 units	2011/11/29	300,000,000	2011/03/23
63369	德意志銀行	恒生指數2011年12月歐式(現金計算)R類可贖回牛證F	0.250	22,122 per 16,000 units	22,322 per 16,000 units	2011/12/29	300,000,000	2011/03/23
63370	德意志銀行	恒生指數2011年10月歐式(現金計算)R類可贖回熊證W	0.280	23,122 per 11,000 units	22,922 per 11,000 units	2011/10/28	300,000,000	2011/03/23
63373	德意志銀行	恒生指數2011年11月歐式(現金計算)R類可贖回熊證M	0.250	22,822 per 11,000 units	22,622 per 11,000 units	2011/11/29	300,000,000	2011/03/23
63366	香港上海匯豐銀行有限公司	恒生指數2011年9月歐式(現金計算)R類可贖回牛證E	0.250	21,300 per 20,000 units	21,600 per 20,000 units	2011/09/29	100,000,000	2011/03/23
63367	香港上海匯豐銀行有限公司	恒生指數2011年9月歐式(現金計算)R類可贖回牛證F	0.250	22,000 per 15,000 units	22,500 per 15,000 units	2011/09/29	100,000,000	2011/03/23
63371	香港上海匯豐銀行有限公司	恒生指數2011年9月歐式(現金計算)R類可贖回熊證G	0.250	23,800 per 12,000 units	23,300 per 12,000 units	2011/09/29	100,000,000	2011/03/23
63372	香港上海匯豐銀行有限公司	恒生指數2011年9月歐式(現金計算)R類可贖回熊證H	0.250	23,900 per 15,000 units	23,600 per 15,000 units	2011/09/29	100,000,000	2011/03/23
63365	SGA Societe Generale Acceptance N.V.	恒生指數2011年6月歐式(現金計算)R類可贖回牛證Z	0.250	22,300 per 10,000 units	22,500 per 10,000 units	2011/06/29	300,000,000	2011/03/23
63358	瑞士銀行	恒生指數2011年7月歐式(現金計算)R類可贖回牛證Q	0.250	22,100 per 12,000 units	22,300 per 12,000 units	2011/07/28	300,000,000	2011/03/23
63361	瑞士銀行	恒生指數2011年8月歐式(現金計算)R類可贖回牛證W	0.250	22,400 per 12,000 units	22,600 per 12,000 units	2011/08/30	300,000,000	2011/03/23
63379	瑞士銀行	恒生指數2011年7月歐式(現金計算)R類可贖回熊證E	0.250	22,800 per 10,000 units	22,600 per 10,000 units	2011/07/28	300,000,000	2011/03/23
63381	瑞士銀行	恒生指數2011年7月歐式(現金計算)R類可贖回熊證J	0.250	23,200 per 12,000 units	23,000 per 12,000 units	2011/07/28	300,000,000	2011/03/23
63380	瑞士銀行	恒生指數2011年7月歐式(現金計算)R類可贖回熊證S	0.250	23,000 per 10,000 units	22,800 per 10,000 units	2011/07/28	300,000,000	2011/03/23
63462	BNP Paribas Arbitrage Issuance B.V.	恒生指數2011年7月歐式(現金計算)R類可贖回熊證M	0.250	22,600 per 10,000 units	22,400 per 10,000 units	2011/07/28	200,000,000	2011/03/24
63463	BNP Paribas Arbitrage Issuance B.V.	恒生指數2011年7月歐式(現金計算)R類可贖回熊證V	0.250	22,700 per 10,000 units	22,500 per 10,000 units	2011/07/28	200,000,000	2011/03/24
63385	Credit Suisse AG	恒生指數2011年9月歐式(現金計算)R類可贖回牛證X	0.250	22,388 per 15,000 units	22,588 per 15,000 units	2011/09/29	210,000,000	2011/03/24
63389	Credit Suisse AG	恒生指數2011年10月歐式(現金計算)R類可贖回牛證K	0.250	22,100 per 15,000 units	22,300 per 15,000 units	2011/10/28	210,000,000	2011/03/24
63422	Credit Suisse AG	恒生指數2011年11月歐式(現金計算)R類可贖回牛證A	0.270	19,188 per 12,000 units	19,388 per 12,000 units	2011/11/29	210,000,000	2011/03/24
63423	Credit Suisse AG	恒生指數2011年11月歐式(現金計算)R類可贖回牛證B	0.280	19,588 per 10,000 units	19,788 per 10,000 units	2011/11/29	210,000,000	2011/03/24
63424	Credit Suisse AG	恒生指數2011年12月歐式(現金計算)R類可贖回牛證A	0.250	18,800 per 15,000 units	19,000 per 15,000 units	2011/12/29	210,000,000	2011/03/24
63425	Credit Suisse AG	恒生指數2011年12月歐式(現金計算)R類可贖回牛證B	0.250	20,088 per 12,000 units	20,288 per 12,000 units	2011/12/29	210,000,000	2011/03/24
63419	Credit Suisse AG	恒生指數2011年6月歐式(現金計算)R類可贖回熊證F	0.250	22,718 per 12,000 units	22,518 per 12,000 units	2011/06/29	210,000,000	2011/03/24
63420	Credit Suisse AG	恒生指數2011年7月歐式(現金計算)R類可贖回熊證A	0.250	22,500 per 10,000 units	22,300 per 10,000 units	2011/07/28	210,000,000	2011/03/24
63421	Credit Suisse AG	恒生指數2011年7月歐式(現金計算)R類可贖回熊證S	0.250	23,018 per 12,000 units	22,818 per 12,000 units	2011/07/28	210,000,000	2011/03/24
63461	Credit Suisse AG	騰訊控股有限公司2011年8月歐式(現金計算)R類可贖回牛證A	0.250	177 per 100 units	185 per 100 units	2011/08/29	100,000,000	2011/03/24
63459	Credit Suisse AG	騰訊控股有限公司2011年7月歐式(現金計算)R類可贖回熊證D	0.250	213 per 100 units	205 per 100 units	2011/07/25	100,000,000	2011/03/24
63460	Credit Suisse AG	騰訊控股有限公司2011年7月歐式(現金計算)R類可贖回熊證E	0.335	226 per 100 units	218 per 100 units	2011/07/25	100,000,000	2011/03/24
63406	德意志銀行	中國移動有限公司2011年9月歐式(現金計算)R類可贖回牛證A	0.250	58 per 100 units	60 per 100 units	2011/09/27	80,000,000	2011/03/24
63413	德意志銀行	中國移動有限公司2011年8月歐式(現金計算)R類可贖回熊證B	0.250	75 per 100 units	73 per 100 units	2011/08/02	80,000,000	2011/03/24
63405	德意志銀行	中國人壽保險股份有限公司-H股2011年9月歐式 (現金計算)R類可贖回牛證B	0.550	24,000	24,500	2011/09/20	80,000,000	2011/03/24
63412	德意志銀行	中國人壽保險股份有限公司-H股2011年9月歐式 (現金計算)R類可贖回熊證C	0.330	30,000	29,500	2011/09/20	80,000,000	2011/03/24
63444	德意志銀行	杜瓊斯工業平均指數2011年12月歐式(現金計算)R類可贖回熊證B	0.250	12,400 per 78,000 units	12,000 per 78,000 units	2011/12/19	80,000,000	2011/03/24
63408	德意志銀行	iShares安碩富時A50中國指數ETF2011年9月歐式 (現金計算)R類可贖回牛證D	0.250	11,800	12,100	2011/09/20	80,000,000	2011/03/24
63407	德意志銀行	匯豐控股有限公司2011年9月歐式(現金計算)R類可贖回牛證E	0.250	66.50 per 100 units	69 per 100 units	2011/09/21	80,000,000	2011/03/24
63395	德意志銀行	恒生指數2011年10月歐式(現金計算)R類可贖回牛證X	0.250	22,022 per 11,000 units	22,222 per 11,000 units	2011/10/28	300,000,000	2011/03/24
63414	德意志銀行	恒生指數2011年9月歐式(現金計算)R類可贖回熊證M	0.280	22,922 per 16,000 units	22,722 per 16,000 units	2011/09/29	300,000,000	2011/03/24
63415	德意志銀行	恒生指數2011年9月歐式(現金計算)R類可贖回熊證Q	0.350	23,922 per 16,000 units	23,722 per 16,000 units	2011/09/29	300,000,000	2011/03/24
63417	德意志銀行	恒生指數2011年10月歐式(現金計算)R類可贖回熊證Y	0.270	22,622 per 11,000 units	22,422 per 11,000 units	2011/10/28	300,000,000	2011/03/24

新上市牛熊證(續)

股份代號	發行機構	牛熊證	發行價 (港元)	行使水平/ 每10單位 認購價(港元)	贖回水平/ 每10單位 認購價(港元)	到期日	上市時之 發行單位	上市日期
63418	德意志銀行	恒生指數2011年11月期式(現金計算)R類可贖回牛證N	0.250	22,522 per 16,000 units	22,322 per 16,000 units	2011/11/29	300,000,000	2011/03/24
63391	香港上海匯豐銀行有限公司	恒生指數2011年9月期式(現金計算)R類可贖回牛證I	0.250	19,200 per 13,000 units	19,500 per 13,000 units	2011/09/29	100,000,000	2011/03/24
63392	香港上海匯豐銀行有限公司	恒生指數2011年9月期式(現金計算)R類可贖回牛證J	0.250	19,400 per 22,000 units	19,800 per 22,000 units	2011/09/29	200,000,000	2011/03/24
63393	香港上海匯豐銀行有限公司	恒生指數2011年9月期式(現金計算)R類可贖回牛證K	0.250	20,100 per 15,000 units	20,388 per 15,000 units	2011/09/29	100,000,000	2011/03/24
63394	香港上海匯豐銀行有限公司	恒生指數2011年8月期式(現金計算)R類可贖回牛證F	0.250	23,350 per 13,000 units	23,050 per 13,000 units	2011/08/30	100,000,000	2011/03/24
63445	JP Morgan Structured Products/JP Morgan Int'l Derivatives†	恒生指數2011年7月期式(現金計算)R類可贖回牛證I	0.250	19,800 per 10,000 units	20,000 per 10,000 units	2011/07/28	200,000,000	2011/03/24
63446	JP Morgan Structured Products/JP Morgan Int'l Derivatives†	恒生指數2011年7月期式(現金計算)R類可贖回牛證J	0.250	20,000 per 15,000 units	20,200 per 15,000 units	2011/07/28	200,000,000	2011/03/24
63447	JP Morgan Structured Products/JP Morgan Int'l Derivatives†	恒生指數2011年7月期式(現金計算)R類可贖回牛證K	0.250	20,300 per 10,000 units	20,500 per 10,000 units	2011/07/28	200,000,000	2011/03/24
63448	JP Morgan Structured Products/JP Morgan Int'l Derivatives†	恒生指數2011年7月期式(現金計算)R類可贖回牛證L	0.250	20,600 per 15,000 units	20,800 per 15,000 units	2011/07/28	200,000,000	2011/03/24
63449	JP Morgan Structured Products/JP Morgan Int'l Derivatives†	恒生指數2011年7月期式(現金計算)R類可贖回牛證M	0.250	20,800 per 10,000 units	21,000 per 10,000 units	2011/07/28	200,000,000	2011/03/24
63450	JP Morgan Structured Products/JP Morgan Int'l Derivatives†	恒生指數2011年7月期式(現金計算)R類可贖回牛證N	0.250	21,000 per 15,000 units	21,200 per 15,000 units	2011/07/28	200,000,000	2011/03/24
63451	JP Morgan Structured Products/JP Morgan Int'l Derivatives†	恒生指數2011年7月期式(現金計算)R類可贖回牛證O	0.250	21,300 per 10,000 units	21,500 per 10,000 units	2011/07/28	200,000,000	2011/03/24
63453	JP Morgan Structured Products/JP Morgan Int'l Derivatives†	恒生指數2011年7月期式(現金計算)R類可贖回牛證P	0.250	21,600 per 15,000 units	21,800 per 15,000 units	2011/07/28	200,000,000	2011/03/24
63454	JP Morgan Structured Products/JP Morgan Int'l Derivatives†	恒生指數2011年7月期式(現金計算)R類可贖回牛證Q	0.250	21,800 per 10,000 units	22,000 per 10,000 units	2011/07/28	200,000,000	2011/03/24
63455	JP Morgan Structured Products/JP Morgan Int'l Derivatives†	恒生指數2011年7月期式(現金計算)R類可贖回牛證R	0.250	22,000 per 15,000 units	22,200 per 15,000 units	2011/07/28	200,000,000	2011/03/24
63457	JP Morgan Structured Products/JP Morgan Int'l Derivatives†	恒生指數2011年7月期式(現金計算)R類可贖回牛證S	0.250	22,700 per 10,000 units	22,500 per 10,000 units	2011/07/28	200,000,000	2011/03/24
63458	JP Morgan Structured Products/JP Morgan Int'l Derivatives†	恒生指數2011年7月期式(現金計算)R類可贖回牛證T	0.250	23,000 per 15,000 units	22,800 per 15,000 units	2011/07/28	200,000,000	2011/03/24
63442	KBC Financial Products International Ltd.	恒生指數2011年7月期式(現金計算)R類可贖回牛證X	0.250	22,600 per 12,000 units	22,300 per 12,000 units	2011/07/28	188,000,000	2011/03/24
63443	KBC Financial Products International Ltd.	恒生指數2011年8月期式(現金計算)R類可贖回牛證G	0.250	22,800 per 15,000 units	22,500 per 15,000 units	2011/08/30	228,000,000	2011/03/24
63386	Macquarie Bank Ltd.	恒生指數2011年7月期式(現金計算)R類可贖回牛證B	0.250	21,000 per 10,000 units	21,400 per 10,000 units	2011/07/28	200,000,000	2011/03/24
63390	Macquarie Bank Ltd.	恒生指數2011年7月期式(現金計算)R類可贖回牛證C	0.250	24,200 per 11,000 units	23,800 per 11,000 units	2011/07/28	200,000,000	2011/03/24
63396	SGA Societe Generale Acceptance N.V.	恒生指數2011年6月期式(現金計算)R類可贖回牛證X	0.250	22,000 per 10,000 units	22,200 per 10,000 units	2011/06/29	300,000,000	2011/03/24
63397	SGA Societe Generale Acceptance N.V.	恒生指數2011年9月期式(現金計算)R類可贖回牛證A	0.345	19,800 per 10,000 units	20,000 per 10,000 units	2011/09/29	300,000,000	2011/03/24
63398	SGA Societe Generale Acceptance N.V.	恒生指數2011年9月期式(現金計算)R類可贖回牛證B	0.335	19,900 per 10,000 units	20,100 per 10,000 units	2011/09/29	300,000,000	2011/03/24
63399	SGA Societe Generale Acceptance N.V.	恒生指數2011年9月期式(現金計算)R類可贖回牛證C	0.320	20,000 per 10,000 units	20,200 per 10,000 units	2011/09/29	300,000,000	2011/03/24
63400	SGA Societe Generale Acceptance N.V.	恒生指數2011年9月期式(現金計算)R類可贖回牛證D	0.310	20,100 per 10,000 units	20,300 per 10,000 units	2011/09/29	300,000,000	2011/03/24
63401	SGA Societe Generale Acceptance N.V.	恒生指數2011年9月期式(現金計算)R類可贖回牛證E	0.295	20,200 per 10,000 units	20,400 per 10,000 units	2011/09/29	300,000,000	2011/03/24
63403	SGA Societe Generale Acceptance N.V.	恒生指數2011年8月期式(現金計算)R類可贖回牛證A	0.250	22,700 per 10,000 units	22,500 per 10,000 units	2011/08/30	300,000,000	2011/03/24
63402	SGA Societe Generale Acceptance N.V.	恒生指數2011年8月期式(現金計算)R類可贖回牛證B	0.250	22,600 per 10,000 units	22,400 per 10,000 units	2011/08/30	300,000,000	2011/03/24
63426	瑞士銀行	中國移動有限公司2011年8月期式(現金計算)R類可贖回牛證D	0.250	61.88 per 100 units	64.88 per 100 units	2011/08/22	100,000,000	2011/03/24
63427	瑞士銀行	中國移動有限公司2011年9月期式(現金計算)R類可贖回牛證A	0.250	57.88 per 100 units	60.88 per 100 units	2011/09/19	100,000,000	2011/03/24
63428	瑞士銀行	香港交易及結算有限公司2011年9月期式(現金計算)R類可贖回牛證A	0.275	132.88 per 100 units	138.88 per 100 units	2011/09/19	100,000,000	2011/03/24
63429	瑞士銀行	匯豐控股有限公司2011年9月期式(現金計算)R類可贖回牛證C	0.250	67 per 100 units	70 per 100 units	2011/09/26	100,000,000	2011/03/24
63387	瑞士銀行	恒生指數2011年6月期式(現金計算)R類可贖回牛證L	0.250	22,500 per 10,000 units	22,700 per 10,000 units	2011/06/29	300,000,000	2011/03/24
63434	瑞士銀行	恒生指數2011年8月期式(現金計算)R類可贖回牛證B	0.250	20,800 per 10,000 units	21,000 per 10,000 units	2011/08/30	300,000,000	2011/03/24
63388	瑞士銀行	恒生指數2011年8月期式(現金計算)R類可贖回牛證X	0.250	22,200 per 10,000 units	22,400 per 10,000 units	2011/08/30	300,000,000	2011/03/24
63432	瑞士銀行	恒生指數2011年8月期式(現金計算)R類可贖回牛證Y	0.270	19,600 per 10,000 units	19,800 per 10,000 units	2011/08/30	300,000,000	2011/03/24
63433	瑞士銀行	恒生指數2011年8月期式(現金計算)R類可贖回牛證Z	0.250	20,100 per 10,000 units	20,300 per 10,000 units	2011/08/30	300,000,000	2011/03/24
63435	瑞士銀行	恒生指數2011年9月期式(現金計算)R類可贖回牛證F	0.270	19,100 per 12,000 units	19,300 per 12,000 units	2011/09/29	300,000,000	2011/03/24
63436	瑞士銀行	恒生指數2011年9月期式(現金計算)R類可贖回牛證G	0.250	20,500 per 10,000 units	20,700 per 10,000 units	2011/09/29	300,000,000	2011/03/24
63437	瑞士銀行	恒生指數2011年10月期式(現金計算)R類可贖回牛證A	0.450	17,800 per 10,000 units	18,000 per 10,000 units	2011/10/28	300,000,000	2011/03/24
63438	瑞士銀行	恒生指數2011年10月期式(現金計算)R類可贖回牛證B	0.400	18,300 per 10,000 units	18,500 per 10,000 units	2011/10/28	300,000,000	2011/03/24
63439	瑞士銀行	恒生指數2011年6月期式(現金計算)R類可贖回牛證K	0.250	22,900 per 12,000 units	22,700 per 12,000 units	2011/06/29	300,000,000	2011/03/24

新上市牛熊證(續)

股份代號	發行機構	牛熊證	發行價 (港元)	行使水平/ 每10單位 認購價(港元)	贖回水平/ 每10單位 認購價(港元)	到期日	上市時之 發行單位	上市日期
63719	瑞士銀行	中國工商銀行股份有限公司-H股2011年10月歐式 (現金計算)R類可贖回牛證A	0.250	5.480	5.880	2011/10/10	100,000,000	2011/04/12
63745	BNP Paribas Arbitrage Issuance B.V.	恒生指數2011年9月歐式(現金計算)R類可贖回牛證C	0.250	23,800 per 10,000 units	24,000 per 10,000 units	2011/09/29	200,000,000	2011/04/13
63747	BNP Paribas Arbitrage Issuance B.V.	恒生指數2011年9月歐式(現金計算)R類可贖回牛證D	0.250	23,900 per 10,000 units	24,100 per 10,000 units	2011/09/29	200,000,000	2011/04/13
63751	Credit Suisse AG	恒生指數2011年9月歐式(現金計算)R類可贖回牛證J	0.250	24,000 per 12,000 units	24,200 per 12,000 units	2011/09/29	210,000,000	2011/04/13
63743	Credit Suisse AG	恒生指數2011年11月歐式(現金計算)R類可贖回牛證F	0.250	23,800 per 10,000 units	24,000 per 10,000 units	2011/11/29	210,000,000	2011/04/13
63744	Credit Suisse AG	恒生指數2011年7月歐式(現金計算)R類可贖回牛證G	0.250	24,400 per 15,000 units	24,200 per 15,000 units	2011/07/28	210,000,000	2011/04/13
63742	Credit Suisse AG	騰訊控股有限公司2011年8月歐式(現金計算)R類可贖回牛證D	0.250	188 per 100 units	196 per 100 units	2011/08/29	100,000,000	2011/04/13
63746	Credit Suisse AG	騰訊控股有限公司2011年8月歐式(現金計算)R類可贖回牛證E	0.250	218 per 100 units	210 per 100 units	2011/08/29	100,000,000	2011/04/13
63748	德意志銀行	恒生指數2011年9月歐式(現金計算)R類可贖回牛證U	0.250	24,022 per 11,000 units	24,222 per 11,000 units	2011/09/29	300,000,000	2011/04/13
63749	德意志銀行	恒生指數2011年10月歐式(現金計算)R類可贖回牛證K	0.290	23,622 per 11,000 units	23,822 per 11,000 units	2011/10/28	300,000,000	2011/04/13
63770	德意志銀行	恒生指數2011年9月歐式(現金計算)R類可贖回牛證S	0.250	26,022 per 11,000 units	25,822 per 11,000 units	2011/09/29	300,000,000	2011/04/13
63750	德意志銀行	恒生指數2011年11月歐式(現金計算)R類可贖回牛證E	0.250	24,522 per 16,000 units	24,322 per 16,000 units	2011/11/29	300,000,000	2011/04/13
63759	JP Morgan Structured Products/JP Morgan Int'l Derivatives [†]	恒生指數2011年8月歐式(現金計算)R類可贖回牛證A	0.250	23,300 per 10,000 units	23,500 per 10,000 units	2011/08/30	200,000,000	2011/04/13
63760	JP Morgan Structured Products/JP Morgan Int'l Derivatives [†]	恒生指數2011年8月歐式(現金計算)R類可贖回牛證B	0.250	23,600 per 15,000 units	23,800 per 15,000 units	2011/08/30	200,000,000	2011/04/13
63766	JP Morgan Structured Products/JP Morgan Int'l Derivatives [†]	恒生指數2011年8月歐式(現金計算)R類可贖回牛證C	0.250	23,800 per 10,000 units	24,000 per 10,000 units	2011/08/30	200,000,000	2011/04/13
63767	JP Morgan Structured Products/JP Morgan Int'l Derivatives [†]	恒生指數2011年8月歐式(現金計算)R類可贖回牛證D	0.250	24,000 per 15,000 units	24,200 per 15,000 units	2011/08/30	200,000,000	2011/04/13
63756	KBC Financial Products International Ltd.	恒生指數2011年8月歐式(現金計算)R類可贖回牛證L	0.250	24,500 per 12,000 units	24,300 per 12,000 units	2011/08/30	248,000,000	2011/04/13
63772	The Royal Bank of Scotland N.V.	恒生中國企業指數2011年8月歐式(現金計算)R類可贖回牛證A	0.250	14,500 per 10,000 units	14,000 per 10,000 units	2011/08/30	250,000,000	2011/04/13
63773	The Royal Bank of Scotland N.V.	恒生中國企業指數2011年8月歐式(現金計算)R類可贖回牛證B	0.250	15,000 per 10,000 units	14,500 per 10,000 units	2011/08/30	250,000,000	2011/04/13
63771	The Royal Bank of Scotland N.V.	中國平安保險(集團)股份有限公司-H股2011年10月歐式 (現金計算)R類可贖回牛證A	0.250	64 per 100 units	70 per 100 units	2011/10/10	80,000,000	2011/04/13
63740	SGA Societe Generale Acceptance N.V.	恒生指數2011年9月歐式(現金計算)R類可贖回牛證L	0.250	23,900 per 10,000 units	24,100 per 10,000 units	2011/09/29	300,000,000	2011/04/13
63741	SGA Societe Generale Acceptance N.V.	恒生指數2011年9月歐式(現金計算)R類可贖回牛證M	0.250	24,000 per 10,000 units	24,200 per 10,000 units	2011/09/29	300,000,000	2011/04/13
63753	瑞士銀行	iShares安碩富時A50中國指數ETF2011年9月歐式 (現金計算)R類可贖回牛證D	0.250	12.600	13.000	2011/09/12	100,000,000	2011/04/13
63754	瑞士銀行	恒生指數2011年7月歐式(現金計算)R類可贖回牛證W	0.250	23,700 per 10,000 units	23,900 per 10,000 units	2011/07/28	300,000,000	2011/04/13
63755	瑞士銀行	恒生指數2011年8月歐式(現金計算)R類可贖回牛證M	0.250	24,000 per 10,000 units	24,200 per 10,000 units	2011/08/30	300,000,000	2011/04/13
63739	瑞士銀行	恒生指數2011年8月歐式(現金計算)R類可贖回牛證O	0.250	24,400 per 12,000 units	24,200 per 12,000 units	2011/08/30	300,000,000	2011/04/13
63752	瑞士銀行	和記黃埔有限公司2011年9月歐式(現金計算)R類可贖回牛證A	0.250	86 per 100 units	90 per 100 units	2011/09/19	100,000,000	2011/04/13
63789	BNP Paribas Arbitrage Issuance B.V.	恒生指數2011年7月歐式(現金計算)R類可贖回牛證P	0.250	25,500 per 10,000 units	25,300 per 10,000 units	2011/07/28	200,000,000	2011/04/14
63790	BNP Paribas Arbitrage Issuance B.V.	恒生指數2011年7月歐式(現金計算)R類可贖回牛證Q	0.250	25,700 per 10,000 units	25,500 per 10,000 units	2011/07/28	200,000,000	2011/04/14
63788	BNP Paribas Arbitrage Issuance B.V.	恒生指數2011年7月歐式(現金計算)R類可贖回牛證R	0.250	25,300 per 10,000 units	25,100 per 10,000 units	2011/07/28	200,000,000	2011/04/14
63787	BNP Paribas Arbitrage Issuance B.V.	恒生指數2011年7月歐式(現金計算)R類可贖回牛證S	0.250	25,100 per 10,000 units	24,900 per 10,000 units	2011/07/28	200,000,000	2011/04/14
63786	BNP Paribas Arbitrage Issuance B.V.	恒生指數2011年7月歐式(現金計算)R類可贖回牛證T	0.250	25,000 per 10,000 units	24,800 per 10,000 units	2011/07/28	200,000,000	2011/04/14
63775	Credit Suisse AG	iShares安碩富時A50中國指數ETF2011年9月歐式 (現金計算)R類可贖回牛證A	0.250	13.000	13.300	2011/09/26	100,000,000	2011/04/14
63779	Credit Suisse AG	iShares安碩富時A50中國指數ETF2011年9月歐式 (現金計算)R類可贖回牛證B	0.250	15.600	15.300	2011/09/26	100,000,000	2011/04/14
63776	Credit Suisse AG	恒生指數2011年7月歐式(現金計算)R類可贖回牛證W	0.250	24,500 per 12,000 units	24,300 per 12,000 units	2011/07/28	210,000,000	2011/04/14
63792	德意志銀行	中國移動有限公司2011年9月歐式(現金計算)R類可贖回牛證C	0.250	70 per 100 units	72 per 100 units	2011/09/29	80,000,000	2011/04/14
63791	德意志銀行	中國人壽保險股份有限公司-H股2011年9月歐式 (現金計算)R類可贖回牛證E	0.250	29.000	29.500	2011/09/29	80,000,000	2011/04/14
63794	德意志銀行	iShares安碩富時A50中國指數ETF2011年9月歐式 (現金計算)R類可贖回牛證H	0.250	13.300	13.600	2011/09/29	80,000,000	2011/04/14
63793	德意志銀行	匯豐控股有限公司2011年9月歐式(現金計算)R類可贖回牛證G	0.250	78.50 per 100 units	81 per 100 units	2011/09/15	80,000,000	2011/04/14
63774	德意志銀行	恒生指數2011年12月歐式(現金計算)R類可贖回牛證I	0.250	22,150 per 20,000 units	22,650 per 20,000 units	2011/12/29	300,000,000	2011/04/14

新上市牛熊證(續)

股份代號	發行機構	牛熊證	發行價(港元)	行使水平/ 每10單位 認購價(港元)	贖回水平/ 每10單位 認購價(港元)	到期日	上市時之 發行單位	上市日期
63778	德意志銀行	恒生指數2011年8月歐式(現金計算)R類可贖回牛證D	0.250	25,522 per 16,000 units	25,322 per 16,000 units	2011/08/30	300,000,000	2011/04/14
63777	德意志銀行	恒生指數2011年8月歐式(現金計算)R類可贖回牛證T	0.280	25,322 per 11,000 units	25,122 per 11,000 units	2011/08/30	300,000,000	2011/04/14
63781	瑞士銀行	中國人壽保險股份有限公司-H股2011年9月歐式(現金計算)R類可贖回牛證D	0.255	27.880	28.880	2011/09/19	100,000,000	2011/04/14
63783	瑞士銀行	恒生指數2011年9月歐式(現金計算)R類可贖回牛證K	0.250	23,900 per 12,000 units	24,100 per 12,000 units	2011/09/29	300,000,000	2011/04/14
63784	瑞士銀行	恒生指數2011年10月歐式(現金計算)R類可贖回牛證C	0.250	21,900 per 38,000 units	22,300 per 38,000 units	2011/10/28	300,000,000	2011/04/14
63780	瑞士銀行	中國平安保險(集團)股份有限公司-H股2011年9月歐式(現金計算)R類可贖回牛證A	0.250	66 per 100 units	72 per 100 units	2011/09/26	100,000,000	2011/04/14
63785	瑞士銀行	中國平安保險(集團)股份有限公司-H股2011年9月歐式(現金計算)R類可贖回牛證B	0.250	106 per 100 units	100 per 100 units	2011/09/26	100,000,000	2011/04/14
63782	瑞士銀行	騰訊控股有限公司2011年9月歐式(現金計算)R類可贖回牛證E	0.250	180.88 per 100 units	188.88 per 100 units	2011/09/26	100,000,000	2011/04/14
63810	BNP Paribas Arbitrage Issuance B.V.	恒生指數2011年9月歐式(現金計算)R類可贖回牛證F	0.250	24,000 per 10,000 units	24,200 per 10,000 units	2011/09/29	200,000,000	2011/04/15
63811	BNP Paribas Arbitrage Issuance B.V.	恒生指數2011年9月歐式(現金計算)R類可贖回牛證K	0.250	24,100 per 10,000 units	24,300 per 10,000 units	2011/09/29	200,000,000	2011/04/15
63800	Credit Suisse AG	恒生指數2011年9月歐式(現金計算)R類可贖回牛證N	0.250	24,200 per 10,000 units	24,400 per 10,000 units	2011/09/29	210,000,000	2011/04/15
63799	Credit Suisse AG	恒生指數2011年7月歐式(現金計算)R類可贖回牛證R	0.250	24,600 per 10,000 units	24,400 per 10,000 units	2011/07/28	210,000,000	2011/04/15
63809	德意志銀行	iShares安碩富時A50中國指數ETF2011年10月歐式(現金計算)R類可贖回牛證A	0.250	15.400	15.100	2011/10/11	80,000,000	2011/04/15
63808	德意志銀行	恒生指數2011年10月歐式(現金計算)R類可贖回牛證Q	0.250	24,122 per 16,000 units	24,322 per 16,000 units	2011/10/28	300,000,000	2011/04/15
63796	德意志銀行	恒生指數2011年7月歐式(現金計算)R類可贖回牛證O	0.250	24,622 per 11,000 units	24,422 per 11,000 units	2011/07/28	300,000,000	2011/04/15
63807	KBC Financial Products International Ltd.	恒生指數2011年8月歐式(現金計算)R類可贖回牛證M	0.250	24,000 per 15,000 units	24,300 per 15,000 units	2011/08/30	248,000,000	2011/04/15
63797	SGA Societe Generale Acceptance N.V.	恒生指數2011年9月歐式(現金計算)R類可贖回牛證N	0.250	24,100 per 10,000 units	24,300 per 10,000 units	2011/09/29	300,000,000	2011/04/15
63798	SGA Societe Generale Acceptance N.V.	恒生指數2011年9月歐式(現金計算)R類可贖回牛證O	0.250	24,200 per 10,000 units	24,400 per 10,000 units	2011/09/29	300,000,000	2011/04/15
63801	瑞士銀行	恒生指數2011年8月歐式(現金計算)R類可贖回牛證A	0.250	24,200 per 12,000 units	24,400 per 12,000 units	2011/08/30	300,000,000	2011/04/15
63802	瑞士銀行	恒生指數2011年11月歐式(現金計算)R類可贖回牛證A	0.250	22,400 per 38,000 units	22,800 per 38,000 units	2011/11/29	300,000,000	2011/04/15
63795	瑞士銀行	恒生指數2011年7月歐式(現金計算)R類可贖回牛證X	0.250	24,600 per 10,000 units	24,400 per 10,000 units	2011/07/28	300,000,000	2011/04/15
63806	瑞士銀行	恒生指數2011年9月歐式(現金計算)R類可贖回牛證L	0.250	25,500 per 10,000 units	25,300 per 10,000 units	2011/09/29	300,000,000	2011/04/15
63830	Credit Suisse AG	恒生指數2011年11月歐式(現金計算)R類可贖回牛證G	0.250	24,150 per 15,000 units	24,350 per 15,000 units	2011/11/29	210,000,000	2011/04/18
63831	Credit Suisse AG	恒生指數2011年8月歐式(現金計算)R類可贖回牛證V	0.250	26,500 per 15,000 units	26,300 per 15,000 units	2011/08/30	210,000,000	2011/04/18
63832	Credit Suisse AG	恒生指數2011年10月歐式(現金計算)R類可贖回牛證S	0.270	27,000 per 10,000 units	26,800 per 10,000 units	2011/10/28	210,000,000	2011/04/18
63833	Credit Suisse AG	恒生指數2011年11月歐式(現金計算)R類可贖回牛證H	0.250	26,800 per 15,000 units	26,600 per 15,000 units	2011/11/29	210,000,000	2011/04/18
63834	Credit Suisse AG	恒生指數2011年11月歐式(現金計算)R類可贖回牛證I	0.250	27,200 per 12,000 units	27,000 per 12,000 units	2011/11/29	210,000,000	2011/04/18
63844	德意志銀行	iShares安碩富時A50中國指數ETF2011年10月歐式(現金計算)R類可贖回牛證B	0.250	14.800	14.500	2011/10/18	80,000,000	2011/04/18
63829	德意志銀行	恒生指數2011年7月歐式(現金計算)R類可贖回牛證K	0.250	23,822 per 11,000 units	24,022 per 11,000 units	2011/07/28	300,000,000	2011/04/18
63828	香港上海匯豐銀行有限公司	恒生指數2011年10月歐式(現金計算)R類可贖回牛證C	0.250	23,288 per 15,000 units	23,588 per 15,000 units	2011/10/28	100,000,000	2011/04/18
63813	JP Morgan Structured Products/JP Morgan Int'l Derivatives†	恒生指數2011年8月歐式(現金計算)R類可贖回牛證E	0.250	24,700 per 10,000 units	24,500 per 10,000 units	2011/08/30	200,000,000	2011/04/18
63814	JP Morgan Structured Products/JP Morgan Int'l Derivatives†	恒生指數2011年8月歐式(現金計算)R類可贖回牛證F	0.250	25,000 per 15,000 units	24,800 per 15,000 units	2011/08/30	200,000,000	2011/04/18
63815	JP Morgan Structured Products/JP Morgan Int'l Derivatives†	恒生指數2011年8月歐式(現金計算)R類可贖回牛證G	0.250	25,200 per 10,000 units	25,000 per 10,000 units	2011/08/30	200,000,000	2011/04/18
63816	JP Morgan Structured Products/JP Morgan Int'l Derivatives†	恒生指數2011年8月歐式(現金計算)R類可贖回牛證H	0.250	25,400 per 15,000 units	25,200 per 15,000 units	2011/08/30	200,000,000	2011/04/18
63817	JP Morgan Structured Products/JP Morgan Int'l Derivatives†	恒生指數2011年8月歐式(現金計算)R類可贖回牛證I	0.250	25,700 per 10,000 units	25,500 per 10,000 units	2011/08/30	200,000,000	2011/04/18
63818	JP Morgan Structured Products/JP Morgan Int'l Derivatives†	恒生指數2011年8月歐式(現金計算)R類可贖回牛證J	0.250	26,000 per 15,000 units	25,800 per 15,000 units	2011/08/30	200,000,000	2011/04/18
63819	JP Morgan Structured Products/JP Morgan Int'l Derivatives†	恒生指數2011年8月歐式(現金計算)R類可贖回牛證K	0.250	26,200 per 10,000 units	26,000 per 10,000 units	2011/08/30	200,000,000	2011/04/18
63820	JP Morgan Structured Products/JP Morgan Int'l Derivatives†	恒生指數2011年8月歐式(現金計算)R類可贖回牛證L	0.250	26,400 per 15,000 units	26,200 per 15,000 units	2011/08/30	200,000,000	2011/04/18
63822	JP Morgan Structured Products/JP Morgan Int'l Derivatives†	恒生指數2011年8月歐式(現金計算)R類可贖回牛證M	0.250	26,700 per 10,000 units	26,500 per 10,000 units	2011/08/30	200,000,000	2011/04/18
63823	JP Morgan Structured Products/JP Morgan Int'l Derivatives†	恒生指數2011年8月歐式(現金計算)R類可贖回牛證N	0.250	27,000 per 15,000 units	26,800 per 15,000 units	2011/08/30	200,000,000	2011/04/18
63824	JP Morgan Structured Products/JP Morgan Int'l Derivatives†	恒生指數2011年8月歐式(現金計算)R類可贖回牛證O	0.285	27,200 per 10,000 units	27,000 per 10,000 units	2011/08/30	200,000,000	2011/04/18

新上市牛熊證(續)

股份代號	發行機構	牛熊證	發行價(港元)	行使水平/ 每10單位 認購價(港元)	贖回水平/ 每10單位 認購價(港元)	到期日	上市時之 發行單位	上市日期
63825	JP Morgan Structured Products/JP Morgan Int'l Derivatives*	恒生指數2011年8月歐式(現金計算)R類可贖回牛證P	0.250	27,400 per 15,000 units	27,200 per 15,000 units	2011/08/30	200,000,000	2011/04/18
63826	JP Morgan Structured Products/JP Morgan Int'l Derivatives*	恒生指數2011年8月歐式(現金計算)R類可贖回牛證Q	0.335	27,700 per 10,000 units	27,500 per 10,000 units	2011/08/30	200,000,000	2011/04/18
63812	SGA Societe Generale Acceptance N.V.	恒生指數2011年7月歐式(現金計算)R類可贖回牛證G	0.250	24,600 per 10,000 units	24,400 per 10,000 units	2011/07/28	300,000,000	2011/04/18
63835	瑞士銀行	香港交易及結算所有限公司2011年9月歐式(現金計算)R類可贖回牛證D	0.250	169 per 100 units	175 per 100 units	2011/09/26	100,000,000	2011/04/18
63836	瑞士銀行	香港交易及結算所有限公司2011年10月歐式(現金計算)R類可贖回牛證A	0.300	214.88 per 100 units	208.88 per 100 units	2011/10/10	100,000,000	2011/04/18
63837	瑞士銀行	恒生指數2011年7月歐式(現金計算)R類可贖回牛證A	0.250	24,100 per 10,000 units	24,300 per 10,000 units	2011/07/28	300,000,000	2011/04/18
63838	瑞士銀行	恒生指數2011年10月歐式(現金計算)R類可贖回牛證D	0.250	22,900 per 38,000 units	23,300 per 38,000 units	2011/10/28	300,000,000	2011/04/18
63839	瑞士銀行	恒生指數2011年9月歐式(現金計算)R類可贖回牛證M	0.250	26,400 per 10,000 units	26,200 per 10,000 units	2011/09/29	300,000,000	2011/04/18
63840	瑞士銀行	恒生指數2011年9月歐式(現金計算)R類可贖回牛證N	0.250	26,700 per 10,000 units	26,500 per 10,000 units	2011/09/29	300,000,000	2011/04/18
63842	瑞士銀行	恒生指數2011年10月歐式(現金計算)R類可贖回牛證E	0.285	27,200 per 10,000 units	27,000 per 10,000 units	2011/10/28	300,000,000	2011/04/18
63843	瑞士銀行	恒生指數2011年11月歐式(現金計算)R類可贖回牛證B	0.280	27,700 per 12,000 units	27,500 per 12,000 units	2011/11/29	300,000,000	2011/04/18
63863	BNP Paribas Arbitrage Issuance B.V.	恒生指數2011年7月歐式(現金計算)R類可贖回牛證E	0.250	24,600 per 10,000 units	24,400 per 10,000 units	2011/07/28	200,000,000	2011/04/19
63860	BNP Paribas Arbitrage Issuance B.V.	恒生指數2011年7月歐式(現金計算)R類可贖回牛證W	0.250	24,500 per 10,000 units	24,300 per 10,000 units	2011/07/28	200,000,000	2011/04/19
63857	BNP Paribas Arbitrage Issuance B.V.	恒生指數2011年7月歐式(現金計算)R類可贖回牛證X	0.250	24,400 per 10,000 units	24,200 per 10,000 units	2011/07/28	200,000,000	2011/04/19
63847	Credit Suisse AG	恒生指數2011年10月歐式(現金計算)R類可贖回牛證T	0.250	24,100 per 10,000 units	24,300 per 10,000 units	2011/10/28	210,000,000	2011/04/19
63846	Credit Suisse AG	恒生指數2011年7月歐式(現金計算)R類可贖回牛證E	0.250	24,200 per 12,000 units	24,000 per 12,000 units	2011/07/28	210,000,000	2011/04/19
63865	Credit Suisse AG	騰訊控股有限公司2011年8月歐式(現金計算)R類可贖回牛證F	0.250	208 per 100 units	200 per 100 units	2011/08/29	100,000,000	2011/04/19
63880	德意志銀行	恒生指數2011年7月歐式(現金計算)R類可贖回牛證X	0.250	23,722 per 11,000 units	23,922 per 11,000 units	2011/07/28	300,000,000	2011/04/19
63853	德意志銀行	恒生指數2011年7月歐式(現金計算)R類可贖回牛證V	0.270	24,222 per 11,000 units	24,022 per 11,000 units	2011/07/28	300,000,000	2011/04/19
63854	德意志銀行	恒生指數2011年7月歐式(現金計算)R類可贖回牛證W	0.250	24,422 per 11,000 units	24,222 per 11,000 units	2011/07/28	300,000,000	2011/04/19
63869	香港上海匯豐銀行有限公司	中國農業銀行股份有限公司-H股2011年10月歐式(現金計算)R類可贖回牛證A	0.250	3.680	3.980	2011/10/28	80,000,000	2011/04/19
63875	香港上海匯豐銀行有限公司	中國農業銀行股份有限公司-H股2011年10月歐式(現金計算)R類可贖回牛證B	0.250	5.180	4.880	2011/10/28	80,000,000	2011/04/19
63870	香港上海匯豐銀行有限公司	中國建設銀行股份有限公司-H股2011年10月歐式(現金計算)R類可贖回牛證A	0.250	6.480	6.880	2011/10/28	80,000,000	2011/04/19
63871	香港上海匯豐銀行有限公司	招商銀行股份有限公司-H股2011年10月歐式(現金計算)R類可贖回牛證A	0.260	18.180	19.680	2011/10/28	80,000,000	2011/04/19
63876	香港上海匯豐銀行有限公司	招商銀行股份有限公司-H股2011年10月歐式(現金計算)R類可贖回牛證B	0.310	23.780	22.280	2011/10/28	80,000,000	2011/04/19
63872	香港上海匯豐銀行有限公司	中國石油化工股份有限公司-H股2011年10月歐式(現金計算)R類可贖回牛證B	0.250	7.080	7.580	2011/10/28	80,000,000	2011/04/19
63873	香港上海匯豐銀行有限公司	中國工商銀行股份有限公司-H股2011年10月歐式(現金計算)R類可贖回牛證A	0.250	5.680	5.980	2011/10/28	80,000,000	2011/04/19
63845	瑞士銀行	恒生指數2011年7月歐式(現金計算)R類可贖回牛證O	0.250	23,800 per 10,000 units	24,000 per 10,000 units	2011/07/28	300,000,000	2011/04/19
63878	瑞士銀行	恒生指數2011年7月歐式(現金計算)R類可贖回牛證K	0.250	24,500 per 10,000 units	24,300 per 10,000 units	2011/07/28	300,000,000	2011/04/19
63877	瑞士銀行	恒生指數2011年7月歐式(現金計算)R類可贖回牛證N	0.250	24,200 per 10,000 units	24,000 per 10,000 units	2011/07/28	300,000,000	2011/04/19
63896	中銀國際亞洲有限公司	恒生指數2011年7月歐式(現金計算)R類可贖回牛證A	0.250	22,100 per 15,000 units	22,500 per 15,000 units	2011/07/28	100,000,000	2011/04/20
63900	中銀國際亞洲有限公司	恒生指數2011年7月歐式(現金計算)R類可贖回牛證B	0.250	25,400 per 15,000 units	25,000 per 15,000 units	2011/07/28	100,000,000	2011/04/20
63917	Credit Suisse AG	恒生指數2011年10月歐式(現金計算)R類可贖回牛證V	0.250	23,900 per 10,000 units	24,100 per 10,000 units	2011/10/28	210,000,000	2011/04/20
63899	Credit Suisse AG	恒生指數2011年10月歐式(現金計算)R類可贖回牛證U	0.250	24,300 per 10,000 units	24,100 per 10,000 units	2011/10/28	210,000,000	2011/04/20
63898	Credit Suisse AG	騰訊控股有限公司2011年9月歐式(現金計算)R類可贖回牛證B	0.250	185 per 100 units	193 per 100 units	2011/09/26	100,000,000	2011/04/20
63883	德意志銀行	中國人壽保險股份有限公司-H股2011年9月歐式(現金計算)R類可贖回牛證F	0.330	31.000	30.500	2011/09/27	100,000,000	2011/04/20
63884	德意志銀行	匯豐控股有限公司2011年9月歐式(現金計算)R類可贖回牛證H	0.250	87.50 per 100 units	85 per 100 units	2011/09/27	100,000,000	2011/04/20
63918	德意志銀行	恒生指數2011年7月歐式(現金計算)R類可贖回牛證T	0.250	23,922 per 11,000 units	24,122 per 11,000 units	2011/07/28	300,000,000	2011/04/20
63901	SGA Societe Generale Acceptance N.V.	恒生指數2011年9月歐式(現金計算)R類可贖回牛證P	0.250	23,700 per 10,000 units	23,900 per 10,000 units	2011/09/29	300,000,000	2011/04/20
63902	SGA Societe Generale Acceptance N.V.	恒生指數2011年9月歐式(現金計算)R類可贖回牛證Q	0.250	23,800 per 10,000 units	24,000 per 10,000 units	2011/09/29	300,000,000	2011/04/20

新上市牛熊證(續)

股份代號	發行機構	牛熊證	發行價 (港元)	行使水平/ 每10單位 認購價(港元)	贖回水平/ 每10單位 認購價(港元)	到期日	上市時之 發行單位	上市日期
63886	SGA Societe Generale Acceptance N.V.	恒生指數2011年7月歐式(現金計算)R類可贖回熊證J	0.250	24,400 per 10,000 units	24,200 per 10,000 units	2011/07/28	300,000,000	2011/04/20
63887	SGA Societe Generale Acceptance N.V.	恒生指數2011年7月歐式(現金計算)R類可贖回熊證M	0.250	24,500 per 10,000 units	24,300 per 10,000 units	2011/07/28	300,000,000	2011/04/20
63895	SGA Societe Generale Acceptance N.V.	恒生指數2011年8月歐式(現金計算)R類可贖回熊證A	0.250	24,300 per 10,000 units	24,100 per 10,000 units	2011/08/30	300,000,000	2011/04/20
63888	SGA Societe Generale Acceptance N.V.	恒生指數2011年8月歐式(現金計算)R類可贖回熊證B	0.250	24,200 per 10,000 units	24,000 per 10,000 units	2011/08/30	300,000,000	2011/04/20
63905	瑞士銀行	恒生指數2011年7月歐式(現金計算)R類可贖回牛證E	0.250	23,700 per 10,000 units	23,900 per 10,000 units	2011/07/28	300,000,000	2011/04/20
63915	瑞士銀行	恒生指數2011年7月歐式(現金計算)R類可贖回牛證V	0.250	24,300 per 10,000 units	24,100 per 10,000 units	2011/07/28	300,000,000	2011/04/20
63906	瑞士銀行	恒生指數2011年8月歐式(現金計算)R類可贖回牛證R	0.250	24,950 per 10,000 units	24,750 per 10,000 units	2011/08/30	300,000,000	2011/04/20
63909	瑞士銀行	恒生指數2011年9月歐式(現金計算)R類可贖回牛證O	0.250	24,750 per 12,000 units	24,550 per 12,000 units	2011/09/29	300,000,000	2011/04/20
63910	瑞士銀行	恒生指數2011年11月歐式(現金計算)R類可贖回牛證C	0.250	26,200 per 38,000 units	25,800 per 38,000 units	2011/11/29	300,000,000	2011/04/20
63924	Credit Suisse AG	恒生指數2011年9月歐式(現金計算)R類可贖回牛證M	0.250	23,800 per 12,000 units	24,000 per 12,000 units	2011/09/29	210,000,000	2011/04/21
63920	Credit Suisse AG	恒生指數2011年7月歐式(現金計算)R類可贖回牛證G	0.250	24,400 per 12,000 units	24,200 per 12,000 units	2011/07/28	210,000,000	2011/04/21
63919	瑞士銀行	恒生指數2011年7月歐式(現金計算)R類可贖回牛證L	0.250	23,900 per 12,000 units	24,100 per 12,000 units	2011/07/28	300,000,000	2011/04/21
63930	瑞士銀行	恒生指數2011年7月歐式(現金計算)R類可贖回牛證W	0.250	24,400 per 12,000 units	24,200 per 12,000 units	2011/07/28	300,000,000	2011/04/21
63931	Credit Suisse AG	恒生指數2011年9月歐式(現金計算)R類可贖回牛證L	0.250	23,700 per 10,000 units	23,900 per 10,000 units	2011/09/29	210,000,000	2011/04/26
63932	瑞士銀行	中國建設銀行股份有限公司-H股2011年10月歐式(現金計算)R類可贖回熊證A	0.250	8.300	8.000	2011/10/03	100,000,000	2011/04/26
63933	瑞士銀行	中國工商銀行股份有限公司-H股2011年9月歐式(現金計算)R類可贖回熊證A	0.250	7.300	7.000	2011/09/26	100,000,000	2011/04/26
63939	BNP Paribas Arbitrage Issuance B.V.	恒生指數2011年7月歐式(現金計算)R類可贖回牛證H	0.250	24,200 per 10,000 units	24,000 per 10,000 units	2011/07/28	200,000,000	2011/04/27
63940	BNP Paribas Arbitrage Issuance B.V.	恒生指數2011年7月歐式(現金計算)R類可贖回牛證K	0.250	24,300 per 10,000 units	24,100 per 10,000 units	2011/07/28	200,000,000	2011/04/27
63937	瑞士銀行	恒生指數2011年8月歐式(現金計算)R類可贖回牛證S	0.250	23,600 per 12,000 units	23,800 per 12,000 units	2011/08/30	300,000,000	2011/04/27
63935	瑞士銀行	恒生指數2011年9月歐式(現金計算)R類可贖回牛證P	0.250	23,050 per 15,000 units	23,250 per 15,000 units	2011/09/29	300,000,000	2011/04/27
63936	瑞士銀行	恒生指數2011年9月歐式(現金計算)R類可贖回牛證Q	0.250	23,350 per 15,000 units	23,550 per 15,000 units	2011/09/29	300,000,000	2011/04/27
63934	瑞士銀行	恒生指數2011年8月歐式(現金計算)R類可贖回牛證N	0.250	24,100 per 12,000 units	23,900 per 12,000 units	2011/08/30	300,000,000	2011/04/27
63963	BNP Paribas Arbitrage Issuance B.V.	恒生指數2011年7月歐式(現金計算)R類可贖回牛證I	0.250	24,000 per 10,000 units	23,800 per 10,000 units	2011/07/28	200,000,000	2011/04/28
63964	BNP Paribas Arbitrage Issuance B.V.	恒生指數2011年7月歐式(現金計算)R類可贖回牛證J	0.250	24,100 per 10,000 units	23,900 per 10,000 units	2011/07/28	200,000,000	2011/04/28
63952	BNP Paribas Arbitrage Issuance B.V.	恒生指數2011年7月歐式(現金計算)R類可贖回牛證L	0.250	23,900 per 10,000 units	23,700 per 10,000 units	2011/07/28	200,000,000	2011/04/28
63969	SGA Societe Generale Acceptance N.V.	恒生指數2011年9月歐式(現金計算)R類可贖回牛證R	0.250	23,800 per 10,000 units	23,600 per 10,000 units	2011/09/29	300,000,000	2011/04/28
63971	SGA Societe Generale Acceptance N.V.	恒生指數2011年9月歐式(現金計算)R類可贖回牛證S	0.250	24,100 per 10,000 units	23,900 per 10,000 units	2011/09/29	300,000,000	2011/04/28
63972	SGA Societe Generale Acceptance N.V.	恒生指數2011年9月歐式(現金計算)R類可贖回牛證T	0.250	24,000 per 10,000 units	23,800 per 10,000 units	2011/09/29	300,000,000	2011/04/28
63977	SGA Societe Generale Acceptance N.V.	恒生指數2011年9月歐式(現金計算)R類可贖回牛證U	0.250	23,900 per 10,000 units	23,700 per 10,000 units	2011/09/29	300,000,000	2011/04/28
63951	瑞士銀行	恒生指數2011年7月歐式(現金計算)R類可贖回牛證A	0.250	23,500 per 10,000 units	23,700 per 10,000 units	2011/07/28	300,000,000	2011/04/28
63950	瑞士銀行	恒生指數2011年8月歐式(現金計算)R類可贖回牛證I	0.250	23,300 per 12,000 units	23,500 per 12,000 units	2011/08/30	300,000,000	2011/04/28
63981	瑞士銀行	恒生指數2011年10月歐式(現金計算)R類可贖回牛證F	0.250	22,950 per 15,000 units	23,150 per 15,000 units	2011/10/28	300,000,000	2011/04/28
63979	瑞士銀行	恒生指數2011年7月歐式(現金計算)R類可贖回牛證O	0.250	24,000 per 10,000 units	23,800 per 10,000 units	2011/07/28	300,000,000	2011/04/28
63980	瑞士銀行	恒生指數2011年8月歐式(現金計算)R類可贖回牛證P	0.250	23,800 per 12,000 units	23,600 per 12,000 units	2011/08/30	300,000,000	2011/04/28
63988	BNP Paribas Arbitrage Issuance B.V.	恒生指數2011年9月歐式(現金計算)R類可贖回牛證E	0.250	23,300 per 10,000 units	23,500 per 10,000 units	2011/09/29	200,000,000	2011/04/29
63987	BNP Paribas Arbitrage Issuance B.V.	恒生指數2011年9月歐式(現金計算)R類可贖回牛證J	0.250	23,400 per 10,000 units	23,600 per 10,000 units	2011/09/29	200,000,000	2011/04/29
63984	SGA Societe Generale Acceptance N.V.	恒生指數2011年9月歐式(現金計算)R類可贖回牛證V	0.250	23,500 per 10,000 units	23,700 per 10,000 units	2011/09/29	300,000,000	2011/04/29
63985	SGA Societe Generale Acceptance N.V.	恒生指數2011年9月歐式(現金計算)R類可贖回牛證W	0.250	23,400 per 10,000 units	23,600 per 10,000 units	2011/09/29	300,000,000	2011/04/29
63986	SGA Societe Generale Acceptance N.V.	恒生指數2011年9月歐式(現金計算)R類可贖回牛證X	0.250	23,300 per 10,000 units	23,500 per 10,000 units	2011/09/29	300,000,000	2011/04/29
63995	瑞士銀行	恒生指數2011年8月歐式(現金計算)R類可贖回牛證F	0.250	23,400 per 10,000 units	23,600 per 10,000 units	2011/08/30	300,000,000	2011/04/29
63983	瑞士銀行	恒生指數2011年8月歐式(現金計算)R類可贖回牛證T	0.250	23,900 per 10,000 units	23,700 per 10,000 units	2011/08/30	300,000,000	2011/04/29
64008	BNP Paribas Arbitrage Issuance B.V.	恒生指數2011年9月歐式(現金計算)R類可贖回牛證N	0.250	23,500 per 10,000 units	23,700 per 10,000 units	2011/09/29	200,000,000	2011/05/03

新上市牛熊證(續)

股份代號	發行機構	牛熊證	發行價(港元)	行使水平/ 每10單位 認購價(港元)	贖回水平/ 每10單位 認購價(港元)	到期日	上市時之 發行單位	上市日期
63999	BNP Paribas Arbitrage Issuance B.V.	恒生指數2011年9月歐式(現金計算)R類可贖回牛證O	0.250	23,600 per 10,000 units	23,800 per 10,000 units	2011/09/29	200,000,000	2011/05/03
64010	BNP Paribas Arbitrage Issuance B.V.	恒生指數2011年8月歐式(現金計算)R類可贖回牛證K	0.250	24,800 per 10,000 units	24,600 per 10,000 units	2011/08/30	200,000,000	2011/05/03
64013	BNP Paribas Arbitrage Issuance B.V.	恒生指數2011年8月歐式(現金計算)R類可贖回牛證L	0.250	24,900 per 10,000 units	24,700 per 10,000 units	2011/08/30	200,000,000	2011/05/03
63997	瑞士銀行	恒生指數2011年8月歐式(現金計算)R類可贖回牛證K	0.250	23,800 per 10,000 units	24,000 per 10,000 units	2011/08/30	300,000,000	2011/05/03
63998	瑞士銀行	恒生指數2011年10月歐式(現金計算)R類可贖回牛證G	0.250	23,150 per 12,000 units	23,350 per 12,000 units	2011/10/28	300,000,000	2011/05/03
63996	瑞士銀行	恒生指數2011年9月歐式(現金計算)R類可贖回牛證R	0.250	24,200 per 10,000 units	24,000 per 10,000 units	2011/09/29	300,000,000	2011/05/03
64023	BNP Paribas Arbitrage Issuance B.V.	恒生指數2011年8月歐式(現金計算)R類可贖回牛證M	0.250	24,700 per 10,000 units	24,500 per 10,000 units	2011/08/30	200,000,000	2011/05/04
64022	香港上海匯豐銀行有限公司	中國海洋石油有限公司2011年11月歐式(現金計算)R類可贖回牛證A	0.250	17.480	18.680	2011/11/18	80,000,000	2011/05/04
64019	SGA Societe Generale Acceptance N.V.	恒生指數2011年9月歐式(現金計算)R類可贖回牛證J	0.250	23,800 per 10,000 units	24,000 per 10,000 units	2011/09/29	300,000,000	2011/05/04
64017	SGA Societe Generale Acceptance N.V.	恒生指數2011年9月歐式(現金計算)R類可贖回牛證K	0.250	23,900 per 10,000 units	24,100 per 10,000 units	2011/09/29	300,000,000	2011/05/04
64014	SGA Societe Generale Acceptance N.V.	恒生指數2011年9月歐式(現金計算)R類可贖回牛證Y	0.250	23,700 per 10,000 units	23,900 per 10,000 units	2011/09/29	300,000,000	2011/05/04
64016	SGA Societe Generale Acceptance N.V.	恒生指數2011年9月歐式(現金計算)R類可贖回牛證Z	0.250	23,600 per 10,000 units	23,800 per 10,000 units	2011/09/29	300,000,000	2011/05/04
64032	瑞士銀行	友邦保險控股有限公司2011年10月歐式(現金計算)R類可贖回牛證B	0.250	23.880	24.880	2011/10/24	100,000,000	2011/05/04
64031	瑞士銀行	友邦保險控股有限公司2011年10月歐式(現金計算)R類可贖回牛證A	0.300	28.880	27.880	2011/10/17	100,000,000	2011/05/04
64044	瑞士銀行	中國海外發展有限公司2011年10月歐式(現金計算)R類可贖回牛證B	0.250	13.580	14.380	2011/10/24	100,000,000	2011/05/04
64043	瑞士銀行	中國海外發展有限公司2011年10月歐式(現金計算)R類可贖回牛證A	0.255	18.180	17.380	2011/10/10	100,000,000	2011/05/04
64052	瑞士銀行	中國聯合網絡通信(香港)股份有限公司2011年10月歐式(現金計算)R類可贖回牛證D	0.320	12.580	13.380	2011/10/03	100,000,000	2011/05/04
64051	瑞士銀行	中國聯合網絡通信(香港)股份有限公司2011年10月歐式(現金計算)R類可贖回牛證C	0.250	16.680	15.880	2011/10/17	100,000,000	2011/05/04
64028	瑞士銀行	恒生指數2011年9月歐式(現金計算)R類可贖回牛證S	0.250	23,900 per 12,000 units	24,100 per 12,000 units	2011/09/29	300,000,000	2011/05/04
64034	瑞士銀行	恒生指數2011年8月歐式(現金計算)R類可贖回牛證Q	0.250	24,300 per 10,000 units	24,100 per 10,000 units	2011/08/30	300,000,000	2011/05/04
64053	SGA Societe Generale Acceptance N.V.	恒生指數2011年8月歐式(現金計算)R類可贖回牛證A	0.250	24,300 per 10,000 units	24,100 per 10,000 units	2011/08/30	300,000,000	2011/05/05
64054	SGA Societe Generale Acceptance N.V.	恒生指數2011年8月歐式(現金計算)R類可贖回牛證B	0.250	24,400 per 10,000 units	24,200 per 10,000 units	2011/08/30	300,000,000	2011/05/05
64058	瑞士銀行	中國農業銀行股份有限公司-H股2011年11月歐式(現金計算)R類可贖回牛證A	0.250	5.680	5.380	2011/11/07	100,000,000	2011/05/05
64066	瑞士銀行	匯豐控股有限公司2011年11月歐式(現金計算)R類可贖回牛證A	0.250	77 per 100 units	80 per 100 units	2011/11/14	100,000,000	2011/05/05
64056	瑞士銀行	恒生指數2011年9月歐式(現金計算)R類可贖回牛證U	0.250	23,700 per 10,000 units	23,900 per 10,000 units	2011/09/29	300,000,000	2011/05/05
64067	瑞士銀行	恒生指數2011年8月歐式(現金計算)R類可贖回牛證L	0.250	24,100 per 12,000 units	23,900 per 12,000 units	2011/08/30	300,000,000	2011/05/05
64055	瑞士銀行	恒生指數2011年9月歐式(現金計算)R類可贖回牛證T	0.250	24,400 per 12,000 units	24,200 per 12,000 units	2011/09/29	300,000,000	2011/05/05
64068	瑞士銀行	恒生指數2011年10月歐式(現金計算)R類可贖回牛證H	0.250	24,600 per 10,000 units	24,600 per 10,000 units	2011/10/28	300,000,000	2011/05/05
64059	瑞士銀行	騰訊控股有限公司2011年11月歐式(現金計算)R類可贖回牛證A	0.375	266.88 per 100 units	258.88 per 100 units	2011/11/14	100,000,000	2011/05/05
64074	BNP Paribas Arbitrage Issuance B.V.	恒生指數2011年8月歐式(現金計算)R類可贖回牛證N	0.250	24,200 per 10,000 units	24,000 per 10,000 units	2011/08/30	200,000,000	2011/05/06
64075	BNP Paribas Arbitrage Issuance B.V.	恒生指數2011年8月歐式(現金計算)R類可贖回牛證O	0.250	24,300 per 10,000 units	24,100 per 10,000 units	2011/08/30	200,000,000	2011/05/06
64076	BNP Paribas Arbitrage Issuance B.V.	恒生指數2011年8月歐式(現金計算)R類可贖回牛證P	0.250	24,400 per 10,000 units	24,200 per 10,000 units	2011/08/30	200,000,000	2011/05/06
64073	KBC Financial Products International Ltd.	恒生指數2011年9月歐式(現金計算)R類可贖回牛證D	0.250	24,300 per 15,000 units	24,000 per 15,000 units	2011/09/29	228,000,000	2011/05/06
64072	瑞士銀行	恒生中國企業指數2011年10月歐式(現金計算)R類可贖回牛證A	0.250	15,300 per 12,000 units	15,000 per 12,000 units	2011/10/28	100,000,000	2011/05/06
64071	瑞士銀行	恒生指數2011年8月歐式(現金計算)R類可贖回牛證M	0.250	23,600 per 12,000 units	23,800 per 12,000 units	2011/08/30	300,000,000	2011/05/06
64070	瑞士銀行	恒生指數2011年10月歐式(現金計算)R類可贖回牛證I	0.250	25,000 per 12,000 units	24,800 per 12,000 units	2011/10/28	300,000,000	2011/05/06
64069	瑞士銀行	恒生指數2011年11月歐式(現金計算)R類可贖回牛證D	0.250	25,700 per 38,000 units	25,300 per 38,000 units	2011/11/29	300,000,000	2011/05/06
64077	Merrill Lynch Int'l & Co. C.V.	恒生指數2011年11月歐式(現金計算)R類可贖回牛證A	0.265	21,800 per 12,000 units	22,100 per 12,000 units	2011/11/29	100,000,000	2011/05/09
64078	Merrill Lynch Int'l & Co. C.V.	恒生指數2011年11月歐式(現金計算)R類可贖回牛證B	0.260	22,300 per 12,000 units	22,600 per 12,000 units	2011/11/29	100,000,000	2011/05/09
64079	Merrill Lynch Int'l & Co. C.V.	恒生指數2011年11月歐式(現金計算)R類可贖回牛證C	0.255	22,800 per 12,000 units	23,100 per 12,000 units	2011/11/29	100,000,000	2011/05/09
64080	Merrill Lynch Int'l & Co. C.V.	恒生指數2011年11月歐式(現金計算)R類可贖回牛證D	0.250	23,300 per 12,000 units	23,600 per 12,000 units	2011/11/29	100,000,000	2011/05/09
64081	Merrill Lynch Int'l & Co. C.V.	恒生指數2011年11月歐式(現金計算)R類可贖回牛證E	0.250	24,800 per 12,000 units	24,500 per 12,000 units	2011/11/29	100,000,000	2011/05/09

新上市牛熊證(續)

股份代號	發行機構	牛熊證	發行價 (港元)	行使水平/ 每10單位 認購價(港元)	贖回水平/ 每10單位 認購價(港元)	到期日	上市時之 發行單位	上市日期
64082	Merrill Lynch Int'l & Co. C.V.	恒生指數2011年11月歐式(現金計算)R類可贖回熊證F	0.255	25,300 per 12,000 units	25,000 per 12,000 units	2011/11/29	100,000,000	2011/05/09
64085	Merrill Lynch Int'l & Co. C.V.	恒生指數2011年11月歐式(現金計算)R類可贖回熊證G	0.260	25,800 per 12,000 units	25,500 per 12,000 units	2011/11/29	100,000,000	2011/05/09
64087	Merrill Lynch Int'l & Co. C.V.	恒生指數2011年11月歐式(現金計算)R類可贖回熊證H	0.265	26,300 per 12,000 units	26,000 per 12,000 units	2011/11/29	100,000,000	2011/05/09
64088	Merrill Lynch Int'l & Co. C.V.	恒生指數2011年11月歐式(現金計算)R類可贖回熊證I	0.270	26,800 per 12,000 units	26,500 per 12,000 units	2011/11/29	100,000,000	2011/05/09
64097	The Royal Bank of Scotland N.V.	克州煤炭股份有限公司-H股2012年2月歐式(現金計算)R類可贖回牛證A	0.250	18.90 per 100 units	21.20 per 100 units	2012/02/27	80,000,000	2011/05/09
64093	SGA Societe Generale Acceptance N.V.	恒生指數2011年9月歐式(現金計算)R類可贖回熊證L	0.250	24,100 per 10,000 units	23,900 per 10,000 units	2011/09/29	300,000,000	2011/05/09
64094	SGA Societe Generale Acceptance N.V.	恒生指數2011年9月歐式(現金計算)R類可贖回熊證M	0.250	24,200 per 10,000 units	24,000 per 10,000 units	2011/09/29	300,000,000	2011/05/09
64099	SGA Societe Generale Acceptance N.V.	恒生指數2011年9月歐式(現金計算)R類可贖回熊證N	0.250	24,000 per 10,000 units	23,800 per 10,000 units	2011/09/29	300,000,000	2011/05/09
64100	SGA Societe Generale Acceptance N.V.	恒生指數2011年9月歐式(現金計算)R類可贖回熊證O	0.250	23,900 per 10,000 units	23,700 per 10,000 units	2011/09/29	300,000,000	2011/05/09
64102	瑞士銀行	中國人壽保險股份有限公司-H股2011年10月歐式(現金計算)R類可贖回牛證A	0.580	21.880	22.880	2011/10/24	100,000,000	2011/05/09
64096	瑞士銀行	恒生指數2011年8月歐式(現金計算)R類可贖回牛證O	0.250	23,500 per 10,000 units	23,700 per 10,000 units	2011/08/30	300,000,000	2011/05/09
64101	瑞士銀行	恒生指數2011年8月歐式(現金計算)R類可贖回熊證A	0.250	23,900 per 10,000 units	23,700 per 10,000 units	2011/08/30	300,000,000	2011/05/09
64127	BNP Paribas Arbitrage Issuance B.V.	恒生指數2011年8月歐式(現金計算)R類可贖回熊證Q	0.250	24,000 per 10,000 units	23,800 per 10,000 units	2011/08/30	200,000,000	2011/05/11
64130	BNP Paribas Arbitrage Issuance B.V.	恒生指數2011年8月歐式(現金計算)R類可贖回熊證R	0.250	24,100 per 10,000 units	23,900 per 10,000 units	2011/08/30	200,000,000	2011/05/11
64116	香港上海匯豐銀行有限公司	中國人壽保險股份有限公司-H股2011年12月歐式(現金計算)R類可贖回牛證A	0.250	25.88 per 100 units	26.88 per 100 units	2011/12/29	80,000,000	2011/05/11
64117	香港上海匯豐銀行有限公司	iShares安碩富時A50中國指數ETF2011年12月歐式(現金計算)R類可贖回牛證A	0.250	11.780	12.280	2011/12/29	200,000,000	2011/05/11
64118	香港上海匯豐銀行有限公司	iShares安碩富時A50中國指數ETF2011年12月歐式(現金計算)R類可贖回牛證B	0.250	12.380	12.880	2011/12/29	100,000,000	2011/05/11
64120	香港上海匯豐銀行有限公司	iShares安碩富時A50中國指數ETF2011年12月歐式(現金計算)R類可贖回牛證C	0.250	15.580	15.080	2011/12/29	200,000,000	2011/05/11
64121	香港上海匯豐銀行有限公司	恒生指數2011年12月歐式(現金計算)R類可贖回熊證A	0.250	25,588 per 15,000 units	25,188 per 15,000 units	2011/12/29	100,000,000	2011/05/11
64122	香港上海匯豐銀行有限公司	恒生指數2011年12月歐式(現金計算)R類可贖回熊證B	0.250	25,700 per 25,000 units	25,300 per 25,000 units	2011/12/29	100,000,000	2011/05/11
64119	香港上海匯豐銀行有限公司	騰訊控股有限公司2011年11月歐式(現金計算)R類可贖回熊證B	0.440	266.08 per 100 units	250.08 per 100 units	2011/11/29	80,000,000	2011/05/11
64124	KBC Financial Products International Ltd.	恒生指數2011年8月歐式(現金計算)R類可贖回熊證O	0.250	24,000 per 12,000 units	23,700 per 12,000 units	2011/08/30	168,000,000	2011/05/11
64123	瑞士銀行	恒生指數2011年8月歐式(現金計算)R類可贖回牛證H	0.250	23,400 per 10,000 units	23,600 per 10,000 units	2011/08/30	300,000,000	2011/05/11
64115	瑞士銀行	恒生指數2011年9月歐式(現金計算)R類可贖回熊證V	0.250	24,000 per 10,000 units	23,800 per 10,000 units	2011/09/29	300,000,000	2011/05/11
64149	BNP Paribas Arbitrage Issuance B.V.	恒生指數2011年8月歐式(現金計算)R類可贖回熊證S	0.250	23,700 per 10,000 units	23,500 per 10,000 units	2011/08/30	200,000,000	2011/05/12
64150	BNP Paribas Arbitrage Issuance B.V.	恒生指數2011年8月歐式(現金計算)R類可贖回熊證T	0.250	23,800 per 10,000 units	23,600 per 10,000 units	2011/08/30	200,000,000	2011/05/12
64151	BNP Paribas Arbitrage Issuance B.V.	恒生指數2011年8月歐式(現金計算)R類可贖回熊證U	0.250	23,900 per 10,000 units	23,700 per 10,000 units	2011/08/30	200,000,000	2011/05/12
64132	The Royal Bank of Scotland N.V.	杜瓊斯工業平均指數2011年12月歐式(現金計算)R類可贖回牛證A	0.250	10,900 per 78,000 units	11,300 per 78,000 units	2011/12/16	80,000,000	2011/05/12
64133	The Royal Bank of Scotland N.V.	杜瓊斯工業平均指數2011年12月歐式(現金計算)R類可贖回熊證B	0.250	14,700 per 78,000 units	14,300 per 78,000 units	2011/12/16	80,000,000	2011/05/12
64156	瑞士銀行	中國石油化工股份有限公司-H股2011年10月歐式(現金計算)R類可贖回牛證A	0.250	6.500	6.800	2011/10/17	100,000,000	2011/05/12
64155	瑞士銀行	iShares安碩富時A50中國指數ETF2011年10月歐式(現金計算)R類可贖回熊證A	0.250	14.400	14.000	2011/10/24	100,000,000	2011/05/12
64147	瑞士銀行	恒生指數2011年8月歐式(現金計算)R類可贖回牛證N	0.250	23,100 per 10,000 units	23,300 per 10,000 units	2011/08/30	300,000,000	2011/05/12
64143	瑞士銀行	恒生指數2011年9月歐式(現金計算)R類可贖回牛證W	0.250	22,750 per 15,000 units	22,950 per 15,000 units	2011/09/29	300,000,000	2011/05/12
64148	瑞士銀行	恒生指數2011年9月歐式(現金計算)R類可贖回牛證X	0.250	23,300 per 12,000 units	23,500 per 12,000 units	2011/09/29	300,000,000	2011/05/12
64142	瑞士銀行	恒生指數2011年10月歐式(現金計算)R類可贖回牛證J	0.250	22,650 per 15,000 units	22,850 per 15,000 units	2011/10/28	300,000,000	2011/05/12
64152	瑞士銀行	恒生指數2011年9月歐式(現金計算)R類可贖回熊證Y	0.250	23,800 per 12,000 units	23,600 per 12,000 units	2011/09/29	300,000,000	2011/05/12
64154	瑞士銀行	恒生指數2011年9月歐式(現金計算)R類可贖回熊證Z	0.250	23,600 per 10,000 units	23,400 per 10,000 units	2011/09/29	300,000,000	2011/05/12
64180	BNP Paribas Arbitrage Issuance B.V.	恒生指數2011年8月歐式(現金計算)R類可贖回熊證V	0.250	23,600 per 10,000 units	23,400 per 10,000 units	2011/08/30	200,000,000	2011/05/13
64163	香港上海匯豐銀行有限公司	中國神華能源股份有限公司-H股2011年12月歐式(現金計算)R類可贖回牛證A	0.250	27.88 per 100 units	29.88 per 100 units	2011/12/29	80,000,000	2011/05/13

新上市牛熊證(續)

股份代號	發行機構	牛熊證	發行價(港元)	行使水平/ 每10單位 認購價(港元)	贖回水平/ 每10單位 認購價(港元)	到期日	上市時之 發行單位	上市日期
64159	香港上海匯豐銀行有限公司	和記黃埔有限公司2011年12月歐式(現金計算)R類可贖回牛證A	0.250	103.38 per 100 units	100.88 per 100 units	2011/12/29	80,000,000	2011/05/13
64162	香港上海匯豐銀行有限公司	新鴻基地產發展有限公司2011年12月歐式(現金計算)R類可贖回牛證B	0.250	109.08 per 100 units	115.08 per 100 units	2011/12/29	80,000,000	2011/05/13
64178	瑞士銀行	中國移動有限公司2011年10月歐式(現金計算)R類可贖回牛證A	0.250	65 per 100 units	68 per 100 units	2011/10/24	100,000,000	2011/05/13
64179	瑞士銀行	中國海洋石油有限公司2011年10月歐式(現金計算)R類可贖回牛證A	0.250	16.080	16.880	2011/10/17	100,000,000	2011/05/13
64157	瑞士銀行	恒生指數2011年8月歐式(現金計算)R類可贖回牛證S	0.250	23,000 per 12,000 units	23,200 per 12,000 units	2011/08/30	300,000,000	2011/05/13
64164	瑞士銀行	恒生指數2011年8月歐式(現金計算)R類可贖回牛證P	0.250	23,700 per 10,000 units	23,500 per 10,000 units	2011/08/30	300,000,000	2011/05/13
64167	瑞士銀行	恒生指數2011年8月歐式(現金計算)R類可贖回牛證T	0.250	23,500 per 12,000 units	23,300 per 12,000 units	2011/08/30	300,000,000	2011/05/13
64186	BNP Paribas Arbitrage Issuance B.V.	恒生指數2011年8月歐式(現金計算)R類可贖回牛證W	0.250	23,500 per 10,000 units	23,300 per 10,000 units	2011/08/30	200,000,000	2011/05/16
64181	香港上海匯豐銀行有限公司	中國海洋石油有限公司2011年12月歐式(現金計算)R類可贖回牛證A	0.260	15.880	16.880	2011/12/29	80,000,000	2011/05/16
64195	KBC Financial Products International Ltd.	恒生指數2011年9月歐式(現金計算)R類可贖回牛證E	0.250	23,700 per 10,000 units	23,400 per 10,000 units	2011/09/29	128,000,000	2011/05/16
64183	The Royal Bank of Scotland N.V.	恒生指數2011年9月歐式(現金計算)R類可贖回牛證A	0.250	24,500 per 10,000 units	24,000 per 10,000 units	2011/09/29	250,000,000	2011/05/16
64185	The Royal Bank of Scotland N.V.	恒生指數2011年9月歐式(現金計算)R類可贖回牛證B	0.250	24,900 per 10,000 units	24,400 per 10,000 units	2011/09/29	250,000,000	2011/05/16
64192	SGA Societe Generale Acceptance N.V.	恒生指數2011年8月歐式(現金計算)R類可贖回牛證W	0.250	22,900 per 10,000 units	23,100 per 10,000 units	2011/08/30	300,000,000	2011/05/16
64194	SGA Societe Generale Acceptance N.V.	恒生指數2011年8月歐式(現金計算)R類可贖回牛證X	0.250	21,800 per 10,000 units	22,000 per 10,000 units	2011/08/30	300,000,000	2011/05/16
64193	SGA Societe Generale Acceptance N.V.	恒生指數2011年8月歐式(現金計算)R類可贖回牛證Y	0.250	22,800 per 10,000 units	23,000 per 10,000 units	2011/08/30	300,000,000	2011/05/16
64187	SGA Societe Generale Acceptance N.V.	恒生指數2011年9月歐式(現金計算)R類可贖回牛證F	0.250	23,800 per 10,000 units	23,600 per 10,000 units	2011/09/29	300,000,000	2011/05/16
64188	SGA Societe Generale Acceptance N.V.	恒生指數2011年9月歐式(現金計算)R類可贖回牛證G	0.250	23,700 per 10,000 units	23,500 per 10,000 units	2011/09/29	300,000,000	2011/05/16
64189	SGA Societe Generale Acceptance N.V.	恒生指數2011年9月歐式(現金計算)R類可贖回牛證H	0.250	23,600 per 10,000 units	23,400 per 10,000 units	2011/09/29	300,000,000	2011/05/16
64190	SGA Societe Generale Acceptance N.V.	恒生指數2011年9月歐式(現金計算)R類可贖回牛證P	0.250	23,500 per 10,000 units	23,300 per 10,000 units	2011/09/29	300,000,000	2011/05/16
64191	SGA Societe Generale Acceptance N.V.	恒生指數2011年9月歐式(現金計算)R類可贖回牛證Q	0.250	23,400 per 10,000 units	23,200 per 10,000 units	2011/09/29	300,000,000	2011/05/16
64199	瑞士銀行	中國人壽保險股份有限公司-H股2011年10月歐式(現金計算)R類可贖回牛證B	0.315	29.880	28.880	2011/10/17	100,000,000	2011/05/16
64198	瑞士銀行	恒生指數2011年8月歐式(現金計算)R類可贖回牛證K	0.250	22,800 per 10,000 units	23,000 per 10,000 units	2011/08/30	300,000,000	2011/05/16
64197	瑞士銀行	恒生指數2011年8月歐式(現金計算)R類可贖回牛證F	0.250	23,400 per 10,000 units	23,200 per 10,000 units	2011/08/30	300,000,000	2011/05/16
64196	瑞士銀行	恒生指數2011年12月歐式(現金計算)R類可贖回牛證A	0.250	25,200 per 38,000 units	24,800 per 38,000 units	2011/12/29	300,000,000	2011/05/16
64201	BNP Paribas Arbitrage Issuance B.V.	恒生指數2011年12月歐式(現金計算)R類可贖回牛證M	0.250	22,800 per 10,000 units	23,000 per 10,000 units	2011/12/29	200,000,000	2011/05/17
64202	BNP Paribas Arbitrage Issuance B.V.	恒生指數2011年12月歐式(現金計算)R類可贖回牛證P	0.250	22,900 per 10,000 units	23,100 per 10,000 units	2011/12/29	200,000,000	2011/05/17
64204	瑞士銀行	友邦保險控股有限公司2011年11月歐式(現金計算)R類可贖回牛證B	0.250	24.880	25.880	2011/11/07	100,000,000	2011/05/17
64203	瑞士銀行	友邦保險控股有限公司2011年11月歐式(現金計算)R類可贖回牛證A	0.365	30.880	29.880	2011/11/14	100,000,000	2011/05/17
64205	瑞士銀行	恒生指數2011年9月歐式(現金計算)R類可贖回牛證B	0.250	22,900 per 10,000 units	23,100 per 10,000 units	2011/09/29	300,000,000	2011/05/17
64206	瑞士銀行	恒生指數2011年10月歐式(現金計算)R類可贖回牛證K	0.250	22,250 per 12,000 units	22,450 per 12,000 units	2011/10/28	300,000,000	2011/05/17
64207	瑞士銀行	恒生指數2011年10月歐式(現金計算)R類可贖回牛證L	0.250	22,550 per 12,000 units	22,750 per 12,000 units	2011/10/28	300,000,000	2011/05/17
64218	Credit Suisse AG	恒生指數2011年9月歐式(現金計算)R類可贖回牛證D	0.250	23,000 per 12,000 units	23,200 per 12,000 units	2011/09/29	210,000,000	2011/05/18
64219	Credit Suisse AG	恒生指數2011年10月歐式(現金計算)R類可贖回牛證X	0.250	23,200 per 12,000 units	23,400 per 12,000 units	2011/10/28	210,000,000	2011/05/18
64220	Credit Suisse AG	恒生指數2011年11月歐式(現金計算)R類可贖回牛證J	0.250	21,300 per 10,000 units	21,500 per 10,000 units	2011/11/29	210,000,000	2011/05/18
64228	Credit Suisse AG	恒生指數2011年11月歐式(現金計算)R類可贖回牛證K	0.250	21,900 per 10,000 units	22,100 per 10,000 units	2011/11/29	210,000,000	2011/05/18
64235	Credit Suisse AG	恒生指數2011年11月歐式(現金計算)R類可贖回牛證L	0.250	22,100 per 10,000 units	22,300 per 10,000 units	2011/11/29	210,000,000	2011/05/18
64236	Credit Suisse AG	恒生指數2011年12月歐式(現金計算)R類可贖回牛證D	0.250	21,600 per 12,000 units	21,800 per 12,000 units	2011/12/29	210,000,000	2011/05/18
64215	Credit Suisse AG	恒生指數2011年8月歐式(現金計算)R類可贖回牛證O	0.250	23,800 per 12,000 units	23,600 per 12,000 units	2011/08/30	210,000,000	2011/05/18
64214	Credit Suisse AG	恒生指數2011年8月歐式(現金計算)R類可贖回牛證T	0.250	23,500 per 10,000 units	23,300 per 10,000 units	2011/08/30	210,000,000	2011/05/18
64216	Credit Suisse AG	恒生指數2011年8月歐式(現金計算)R類可贖回牛證W	0.250	24,100 per 10,000 units	23,900 per 10,000 units	2011/08/30	210,000,000	2011/05/18
64217	Credit Suisse AG	恒生指數2011年8月歐式(現金計算)R類可贖回牛證X	0.250	24,400 per 12,000 units	24,200 per 12,000 units	2011/08/30	210,000,000	2011/05/18
64238	Credit Suisse AG	騰訊控股有限公司2011年9月歐式(現金計算)R類可贖回牛證C	0.250	202 per 100 units	210 per 100 units	2011/09/26	100,000,000	2011/05/18
64239	Credit Suisse AG	騰訊控股有限公司2011年10月歐式(現金計算)R類可贖回牛證A	0.310	192 per 100 units	200 per 100 units	2011/10/24	100,000,000	2011/05/18

新上市牛熊證(續)

股份代號	發行機構	牛熊證	發行價(港元)	行使水平/ 每10單位 認購價(港元)	贖回水平/ 每10單位 認購價(港元)	到期日	上市時之 發行單位	上市日期
64240	Credit Suisse AG	騰訊控股有限公司2011年9月歐式(現金計算)R類可贖回熊證D	0.250	228 per 100 units	220 per 100 units	2011/09/26	100,000,000	2011/05/18
64209	Merrill Lynch Int'l & Co. C.V.	恒生指數2011年11月歐式(現金計算)R類可贖回熊證J	0.250	24,300 per 12,000 units	24,000 per 12,000 units	2011/11/29	100,000,000	2011/05/18
64212	The Royal Bank of Scotland N.V.	恒生指數2011年9月歐式(現金計算)R類可贖回熊證C	0.250	24,700 per 10,000 units	24,200 per 10,000 units	2011/09/29	250,000,000	2011/05/18
64213	The Royal Bank of Scotland N.V.	恒生指數2011年9月歐式(現金計算)R類可贖回熊證D	0.250	25,100 per 10,000 units	24,600 per 10,000 units	2011/09/29	250,000,000	2011/05/18
64211	瑞士銀行	恒生指數2011年9月歐式(現金計算)R類可贖回牛證A	0.250	23,200 per 10,000 units	23,400 per 10,000 units	2011/09/29	300,000,000	2011/05/18
64266	BNP Paribas Arbitrage Issuance B.V.	恒生指數2011年8月歐式(現金計算)R類可贖回熊證X	0.250	23,300 per 10,000 units	23,100 per 10,000 units	2011/08/30	200,000,000	2011/05/19
64267	BNP Paribas Arbitrage Issuance B.V.	恒生指數2011年8月歐式(現金計算)R類可贖回熊證Y	0.250	23,400 per 10,000 units	23,200 per 10,000 units	2011/08/30	200,000,000	2011/05/19
64264	Credit Suisse AG	iShares安碩富時A50中國指數ETF2011年9月歐式(現金計算)R類可贖回熊證C	0.250	14.100	13.800	2011/09/26	100,000,000	2011/05/19
64258	Credit Suisse AG	香港交易及結算所有限公司2011年9月歐式(現金計算)R類可贖回熊證A	0.250	186 per 100 units	180 per 100 units	2011/09/26	100,000,000	2011/05/19
64257	Credit Suisse AG	恒生指數2011年11月歐式(現金計算)R類可贖回牛證M	0.250	22,900 per 10,000 units	23,100 per 10,000 units	2011/11/29	210,000,000	2011/05/19
64242	Credit Suisse AG	恒生指數2011年8月歐式(現金計算)R類可贖回熊證N	0.250	23,300 per 10,000 units	23,100 per 10,000 units	2011/08/30	210,000,000	2011/05/19
64247	Credit Suisse AG	恒生指數2011年8月歐式(現金計算)R類可贖回熊證R	0.250	23,700 per 10,000 units	23,500 per 10,000 units	2011/08/30	210,000,000	2011/05/19
64250	Credit Suisse AG	恒生指數2011年9月歐式(現金計算)R類可贖回熊證K	0.250	24,000 per 12,000 units	23,800 per 12,000 units	2011/09/29	210,000,000	2011/05/19
64251	Credit Suisse AG	恒生指數2011年9月歐式(現金計算)R類可贖回熊證O	0.250	24,200 per 12,000 units	24,000 per 12,000 units	2011/09/29	210,000,000	2011/05/19
64252	Credit Suisse AG	恒生指數2011年10月歐式(現金計算)R類可贖回熊證Y	0.250	24,800 per 12,000 units	24,600 per 12,000 units	2011/10/28	210,000,000	2011/05/19
64253	Credit Suisse AG	恒生指數2011年10月歐式(現金計算)R類可贖回熊證Z	0.250	25,100 per 10,000 units	24,900 per 10,000 units	2011/10/28	210,000,000	2011/05/19
64262	Credit Suisse AG	騰訊控股有限公司2011年9月歐式(現金計算)R類可贖回熊證E	0.290	238 per 100 units	230 per 100 units	2011/09/26	100,000,000	2011/05/19
64263	Credit Suisse AG	騰訊控股有限公司2011年10月歐式(現金計算)R類可贖回熊證C	0.390	248 per 100 units	240 per 100 units	2011/10/24	100,000,000	2011/05/19
64270	The Royal Bank of Scotland N.V.	中國太平洋保險(集團)股份有限公司-H股2012年1月歐式(現金計算)R類可贖回牛證A	0.250	26.40 per 100 units	27.80 per 100 units	2012/01/09	80,000,000	2011/05/19
64271	The Royal Bank of Scotland N.V.	中國神華能源股份有限公司-H股2012年1月歐式(現金計算)R類可贖回牛證A	0.250	26.30 per 100 units	27.80 per 100 units	2012/01/09	80,000,000	2011/05/19
64273	The Royal Bank of Scotland N.V.	江西銅業股份有限公司-H股2012年1月歐式(現金計算)R類可贖回牛證A	0.250	13.60 per 100 units	14.80 per 100 units	2012/01/09	80,000,000	2011/05/19
64268	瑞士銀行	恒生指數2011年9月歐式(現金計算)R類可贖回熊證C	0.250	23,300 per 10,000 units	23,100 per 10,000 units	2011/09/29	300,000,000	2011/05/19
64269	瑞士銀行	騰訊控股有限公司2011年10月歐式(現金計算)R類可贖回牛證A	0.265	190.88 per 100 units	198.88 per 100 units	2011/10/17	100,000,000	2011/05/19
64303	Credit Suisse AG	恒生指數2011年10月歐式(現金計算)R類可贖回牛證F	0.250	22,800 per 12,000 units	23,000 per 12,000 units	2011/10/28	210,000,000	2011/05/20
64300	Credit Suisse AG	恒生指數2011年8月歐式(現金計算)R類可贖回熊證C	0.250	23,900 per 10,000 units	23,700 per 10,000 units	2011/08/30	210,000,000	2011/05/20
64296	Credit Suisse AG	恒生指數2011年8月歐式(現金計算)R類可贖回熊證S	0.250	23,200 per 10,000 units	23,000 per 10,000 units	2011/08/30	210,000,000	2011/05/20
64297	Credit Suisse AG	恒生指數2011年8月歐式(現金計算)R類可贖回熊證Y	0.250	23,400 per 12,000 units	23,200 per 12,000 units	2011/08/30	210,000,000	2011/05/20
64301	Credit Suisse AG	恒生指數2011年9月歐式(現金計算)R類可贖回熊證P	0.250	23,600 per 12,000 units	23,400 per 12,000 units	2011/09/29	210,000,000	2011/05/20
64302	Credit Suisse AG	恒生指數2011年9月歐式(現金計算)R類可贖回熊證Q	0.250	24,300 per 10,000 units	24,100 per 10,000 units	2011/09/29	210,000,000	2011/05/20
64276	香港上海匯豐銀行有限公司	中國人壽保險股份有限公司-H股2011年11月歐式(現金計算)R類可贖回牛證A	0.320	23.380	23.880	2011/11/29	80,000,000	2011/05/20
64279	香港上海匯豐銀行有限公司	恒生指數2011年11月歐式(現金計算)R類可贖回熊證A	0.250	24,100 per 12,000 units	23,800 per 12,000 units	2011/11/29	150,000,000	2011/05/20
64281	香港上海匯豐銀行有限公司	恒生指數2011年11月歐式(現金計算)R類可贖回熊證B	0.250	24,388 per 15,000 units	24,188 per 15,000 units	2011/11/29	150,000,000	2011/05/20
64284	香港上海匯豐銀行有限公司	恒生指數2011年12月歐式(現金計算)R類可贖回熊證C	0.250	25,000 per 20,000 units	24,800 per 20,000 units	2011/12/29	150,000,000	2011/05/20
64310	KBC Financial Products International Ltd.	恒生指數2011年10月歐式(現金計算)R類可贖回牛證A	0.250	22,800 per 15,000 units	23,100 per 15,000 units	2011/10/28	168,000,000	2011/05/20
64274	Merrill Lynch Int'l & Co. C.V.	恒生指數2011年11月歐式(現金計算)R類可贖回牛證K	0.250	21,200 per 12,000 units	21,500 per 12,000 units	2011/11/29	100,000,000	2011/05/20
64275	Merrill Lynch Int'l & Co. C.V.	恒生指數2011年11月歐式(現金計算)R類可贖回熊證L	0.250	23,800 per 12,000 units	23,500 per 12,000 units	2011/11/29	100,000,000	2011/05/20
64294	SGA Societe Generale Acceptance N.V.	恒生指數2011年8月歐式(現金計算)R類可贖回牛證G	0.250	21,600 per 10,000 units	21,800 per 10,000 units	2011/08/30	300,000,000	2011/05/20
64287	SGA Societe Generale Acceptance N.V.	恒生指數2011年8月歐式(現金計算)R類可贖回牛證S	0.250	22,700 per 12,000 units	22,900 per 12,000 units	2011/08/30	300,000,000	2011/05/20
64293	SGA Societe Generale Acceptance N.V.	恒生指數2011年8月歐式(現金計算)R類可贖回牛證Z	0.250	21,700 per 12,000 units	21,900 per 12,000 units	2011/08/30	300,000,000	2011/05/20
64290	SGA Societe Generale Acceptance N.V.	恒生指數2011年9月歐式(現金計算)R類可贖回牛證T	0.250	21,500 per 10,000 units	21,700 per 10,000 units	2011/09/29	300,000,000	2011/05/20
64292	SGA Societe Generale Acceptance N.V.	恒生指數2011年9月歐式(現金計算)R類可贖回牛證U	0.250	21,400 per 12,000 units	21,600 per 12,000 units	2011/09/29	300,000,000	2011/05/20

新上市牛熊證 (續)

股份代號	發行機構	牛熊證	發行價 (港元)	行使水平 / 每 10 單位 認購價 (港元)	贖回水平 / 每 10 單位 認購價 (港元)	到期日	上市時之發行單位	上市日期
64285	SGA Societe Generale Acceptance N.V.	恒生指數2011年9月歐式(現金計算)R類可贖回熊證R	0.250	23,200 per 10,000 units	23,000 per 10,000 units	2011/09/29	300,000,000	2011/05/20
64288	SGA Societe Generale Acceptance N.V.	恒生指數2011年9月歐式(現金計算)R類可贖回熊證S	0.250	23,300 per 12,000 units	23,100 per 12,000 units	2011/09/29	300,000,000	2011/05/20
64308	瑞士銀行	恒生指數2011年8月歐式(現金計算)R類可贖回牛證I	0.250	22,700 per 12,000 units	22,900 per 12,000 units	2011/08/30	300,000,000	2011/05/20
64309	瑞士銀行	恒生指數2011年9月歐式(現金計算)R類可贖回牛證J	0.250	23,000 per 12,000 units	23,200 per 12,000 units	2011/09/29	300,000,000	2011/05/20
64307	瑞士銀行	恒生指數2011年9月歐式(現金計算)R類可贖回熊證H	0.250	23,200 per 12,000 units	23,000 per 12,000 units	2011/09/29	300,000,000	2011/05/20
64313	Credit Suisse AG	恒生指數2011年11月歐式(現金計算)R類可贖回牛證N	0.250	22,700 per 10,000 units	22,900 per 10,000 units	2011/11/29	210,000,000	2011/05/23
64317	KBC Financial Products International Ltd.	恒生指數2011年9月歐式(現金計算)R類可贖回熊證F	0.250	23,400 per 8,000 units	23,100 per 8,000 units	2011/09/29	128,000,000	2011/05/23
64312	SGA Societe Generale Acceptance N.V.	恒生指數2011年9月歐式(現金計算)R類可贖回牛證V	0.250	23,000 per 12,000 units	23,200 per 12,000 units	2011/09/29	300,000,000	2011/05/23
64311	瑞士銀行	恒生指數2011年8月歐式(現金計算)R類可贖回牛證J	0.250	22,800 per 10,000 units	23,000 per 10,000 units	2011/08/30	300,000,000	2011/05/23
64314	瑞士銀行	恒生指數2011年10月歐式(現金計算)R類可贖回牛證M	0.250	22,350 per 15,000 units	22,550 per 15,000 units	2011/10/28	300,000,000	2011/05/23
64315	瑞士銀行	恒生指數2011年11月歐式(現金計算)R類可贖回牛證E	0.250	22,150 per 15,000 units	22,350 per 15,000 units	2011/11/29	300,000,000	2011/05/23
64329	Credit Suisse AG	恒生指數2011年10月歐式(現金計算)R類可贖回牛證Q	0.250	22,600 per 12,000 units	22,800 per 12,000 units	2011/10/28	300,000,000	2011/05/24
64326	Credit Suisse AG	恒生指數2011年10月歐式(現金計算)R類可贖回牛證R	0.250	21,400 per 12,000 units	21,600 per 12,000 units	2011/10/28	300,000,000	2011/05/24
64341	JP Morgan Structured Products/JP Morgan Int'l Derivatives†	恒生指數2011年9月歐式(現金計算)R類可贖回牛證G	0.250	22,600 per 15,000 units	22,800 per 15,000 units	2011/09/29	200,000,000	2011/05/24
64332	JP Morgan Structured Products/JP Morgan Int'l Derivatives†	恒生指數2011年9月歐式(現金計算)R類可贖回熊證A	0.250	24,400 per 15,000 units	24,200 per 15,000 units	2011/09/29	200,000,000	2011/05/24
64333	JP Morgan Structured Products/JP Morgan Int'l Derivatives†	恒生指數2011年9月歐式(現金計算)R類可贖回熊證B	0.250	24,200 per 10,000 units	24,000 per 10,000 units	2011/09/29	200,000,000	2011/05/24
64334	JP Morgan Structured Products/JP Morgan Int'l Derivatives†	恒生指數2011年9月歐式(現金計算)R類可贖回熊證C	0.250	24,000 per 15,000 units	23,800 per 15,000 units	2011/09/29	200,000,000	2011/05/24
64335	JP Morgan Structured Products/JP Morgan Int'l Derivatives†	恒生指數2011年9月歐式(現金計算)R類可贖回熊證D	0.250	23,700 per 10,000 units	23,500 per 10,000 units	2011/09/29	200,000,000	2011/05/24
64339	JP Morgan Structured Products/JP Morgan Int'l Derivatives†	恒生指數2011年9月歐式(現金計算)R類可贖回熊證E	0.250	23,400 per 15,000 units	23,200 per 15,000 units	2011/09/29	200,000,000	2011/05/24
64340	JP Morgan Structured Products/JP Morgan Int'l Derivatives†	恒生指數2011年9月歐式(現金計算)R類可贖回熊證F	0.250	23,200 per 10,000 units	23,000 per 10,000 units	2011/09/29	200,000,000	2011/05/24
64331	KBC Financial Products International Ltd.	恒生指數2011年9月歐式(現金計算)R類可贖回牛證G	0.250	22,500 per 12,000 units	22,800 per 12,000 units	2011/09/29	188,000,000	2011/05/24
64325	SGA Societe Generale Acceptance N.V.	恒生指數2011年8月歐式(現金計算)R類可贖回牛證W	0.250	22,600 per 10,000 units	22,800 per 10,000 units	2011/08/30	300,000,000	2011/05/24
64319	SGA Societe Generale Acceptance N.V.	恒生指數2011年9月歐式(現金計算)R類可贖回牛證J	0.250	22,200 per 10,000 units	22,400 per 10,000 units	2011/09/29	300,000,000	2011/05/24
64320	SGA Societe Generale Acceptance N.V.	恒生指數2011年9月歐式(現金計算)R類可贖回牛證K	0.250	22,100 per 12,000 units	22,300 per 12,000 units	2011/09/29	300,000,000	2011/05/24
64318	SGA Societe Generale Acceptance N.V.	恒生指數2011年9月歐式(現金計算)R類可贖回牛證W	0.250	22,300 per 10,000 units	22,500 per 10,000 units	2011/09/29	300,000,000	2011/05/24
64324	SGA Societe Generale Acceptance N.V.	恒生指數2011年9月歐式(現金計算)R類可贖回牛證X	0.250	22,000 per 10,000 units	22,200 per 10,000 units	2011/09/29	300,000,000	2011/05/24
64330	瑞士銀行	恒生指數2011年9月歐式(現金計算)R類可贖回牛證K	0.250	22,600 per 10,000 units	22,800 per 10,000 units	2011/09/29	300,000,000	2011/05/24
64361	BNP Paribas Arbitrage Issuance B.V.	恒生指數2011年12月歐式(現金計算)R類可贖回牛證Q	0.250	22,700 per 10,000 units	22,900 per 10,000 units	2011/12/29	200,000,000	2011/05/25
64362	BNP Paribas Arbitrage Issuance B.V.	恒生指數2011年12月歐式(現金計算)R類可贖回牛證W	0.250	22,600 per 10,000 units	22,800 per 10,000 units	2011/12/29	200,000,000	2011/05/25
64367	JP Morgan Structured Products/JP Morgan Int'l Derivatives†	恒生指數2011年9月歐式(現金計算)R類可贖回牛證H	0.250	22,800 per 10,000 units	23,000 per 10,000 units	2011/09/29	200,000,000	2011/05/25
64342	SGA Societe Generale Acceptance N.V.	中國人壽保險股份有限公司-H股2011年10月歐式(現金計算)R類可贖回牛證A	0.370	23.000	24.000	2011/10/31	100,000,000	2011/05/25
64343	SGA Societe Generale Acceptance N.V.	中國人壽保險股份有限公司-H股2011年10月歐式(現金計算)R類可贖回牛證B	0.260	24.000	25.000	2011/10/31	100,000,000	2011/05/25
64359	SGA Societe Generale Acceptance N.V.	iShares安碩富時A50中國指數ETF2011年10月歐式(現金計算)R類可贖回牛證C	0.250	11.600	12.000	2011/10/31	150,000,000	2011/05/25
64360	SGA Societe Generale Acceptance N.V.	iShares安碩富時A50中國指數ETF2011年10月歐式(現金計算)R類可贖回牛證D	0.250	11.100	11.500	2011/10/31	150,000,000	2011/05/25
64355	SGA Societe Generale Acceptance N.V.	iShares安碩富時A50中國指數ETF2011年10月歐式(現金計算)R類可贖回熊證A	0.250	14.900	14.500	2011/10/31	150,000,000	2011/05/25
64358	SGA Societe Generale Acceptance N.V.	iShares安碩富時A50中國指數ETF2011年10月歐式(現金計算)R類可贖回熊證B	0.250	14.400	14.000	2011/10/31	150,000,000	2011/05/25
64345	SGA Societe Generale Acceptance N.V.	和記黃埔有限公司2011年10月歐式(現金計算)R類可贖回牛證A	0.250	71 per 100 units	75 per 100 units	2011/10/31	150,000,000	2011/05/25
64348	SGA Societe Generale Acceptance N.V.	和記黃埔有限公司2011年10月歐式(現金計算)R類可贖回牛證B	0.250	76 per 100 units	80 per 100 units	2011/10/31	150,000,000	2011/05/25
64349	SGA Societe Generale Acceptance N.V.	和記黃埔有限公司2011年10月歐式(現金計算)R類可贖回熊證C	0.250	99 per 100 units	95 per 100 units	2011/10/31	150,000,000	2011/05/25
64350	SGA Societe Generale Acceptance N.V.	和記黃埔有限公司2011年10月歐式(現金計算)R類可贖回熊證D	0.250	104 per 100 units	100 per 100 units	2011/10/31	150,000,000	2011/05/25

新上市牛熊證(續)

股份代號	發行機構	牛熊證	發行價(港元)	行使水平/ 每10單位 認購價(港元)	贖回水平/ 每10單位 認購價(港元)	到期日	上市時之 發行單位	上市日期
64353	SGA Societe Generale Acceptance N.V.	騰訊控股有限公司2011年10月歐式(現金計算)R類可贖回牛證A	0.320	182 per 100 units	190 per 100 units	2011/10/31	100,000,000	2011/05/25
64354	SGA Societe Generale Acceptance N.V.	騰訊控股有限公司2011年10月歐式(現金計算)R類可贖回牛證B	0.350	248 per 100 units	240 per 100 units	2011/10/31	100,000,000	2011/05/25
64366	瑞士銀行	中國海外發展有限公司2011年11月歐式(現金計算)R類可贖回牛證A	0.250	13.080	13.880	2011/11/07	100,000,000	2011/05/25
64363	瑞士銀行	恒生指數2011年10月歐式(現金計算)R類可贖回牛證N	0.250	22,050 per 15,000 units	22,250 per 15,000 units	2011/10/28	300,000,000	2011/05/25
64373	Credit Suisse AG	恒生指數2011年11月歐式(現金計算)R類可贖回牛證O	0.250	22,900 per 10,000 units	23,100 per 10,000 units	2011/11/29	300,000,000	2011/05/26
64370	Credit Suisse AG	恒生指數2011年8月歐式(現金計算)R類可贖回牛證Z	0.250	23,300 per 10,000 units	23,100 per 10,000 units	2011/08/30	300,000,000	2011/05/26
64374	瑞士銀行	恒生指數2011年9月歐式(現金計算)R類可贖回牛證P	0.250	22,900 per 10,000 units	23,100 per 10,000 units	2011/09/29	300,000,000	2011/05/26
64368	瑞士銀行	恒生指數2011年8月歐式(現金計算)R類可贖回牛證M	0.250	23,300 per 10,000 units	23,100 per 10,000 units	2011/08/30	300,000,000	2011/05/26
64388	Credit Suisse AG	恒生指數2011年10月歐式(現金計算)R類可贖回牛證P	0.250	22,400 per 12,000 units	22,600 per 12,000 units	2011/10/28	300,000,000	2011/05/27
64389	Credit Suisse AG	恒生指數2011年11月歐式(現金計算)R類可贖回牛證P	0.250	22,238 per 12,000 units	22,438 per 12,000 units	2011/11/29	300,000,000	2011/05/27
64379	Credit Suisse AG	恒生指數2011年8月歐式(現金計算)R類可贖回牛證I	0.250	23,400 per 12,000 units	23,200 per 12,000 units	2011/08/30	300,000,000	2011/05/27
64384	The Royal Bank of Scotland N.V.	恒生中國企業指數2011年11月歐式(現金計算)R類可贖回牛證A	0.250	11,000 per 10,000 units	11,500 per 10,000 units	2011/11/29	250,000,000	2011/05/27
64385	The Royal Bank of Scotland N.V.	恒生中國企業指數2011年11月歐式(現金計算)R類可贖回牛證B	0.250	11,500 per 10,000 units	12,000 per 10,000 units	2011/11/29	250,000,000	2011/05/27
64377	SGA Societe Generale Acceptance N.V.	恒生指數2011年8月歐式(現金計算)R類可贖回牛證M	0.250	22,800 per 10,000 units	23,000 per 10,000 units	2011/08/30	300,000,000	2011/05/27
64376	SGA Societe Generale Acceptance N.V.	恒生指數2011年8月歐式(現金計算)R類可贖回牛證Y	0.250	22,900 per 10,000 units	23,100 per 10,000 units	2011/08/30	300,000,000	2011/05/27
64375	SGA Societe Generale Acceptance N.V.	恒生指數2011年9月歐式(現金計算)R類可贖回牛證Y	0.250	23,400 per 10,000 units	23,200 per 10,000 units	2011/09/29	300,000,000	2011/05/27
64383	瑞士銀行	香港交易及結算有限公司2011年11月歐式(現金計算)R類可贖回牛證A	0.250	152.88 per 100 units	158.88 per 100 units	2011/11/21	100,000,000	2011/05/27
64378	瑞士銀行	恒生指數2011年9月歐式(現金計算)R類可贖回牛證Q	0.250	23,400 per 10,000 units	23,200 per 10,000 units	2011/09/29	300,000,000	2011/05/27
64458	BNP Paribas Arbitrage Issuance B.V.	恒生指數2011年8月歐式(現金計算)R類可贖回牛證A	0.250	23,300 per 10,000 units	23,100 per 10,000 units	2011/08/30	200,000,000	2011/05/30
64452	BNP Paribas Arbitrage Issuance B.V.	恒生指數2011年8月歐式(現金計算)R類可贖回牛證F	0.250	23,200 per 10,000 units	23,000 per 10,000 units	2011/08/30	200,000,000	2011/05/30
64460	BNP Paribas Arbitrage Issuance B.V.	恒生指數2011年8月歐式(現金計算)R類可贖回牛證I	0.250	23,400 per 10,000 units	23,200 per 10,000 units	2011/08/30	200,000,000	2011/05/30
64451	BNP Paribas Arbitrage Issuance B.V.	恒生指數2011年8月歐式(現金計算)R類可贖回牛證Z	0.250	23,100 per 10,000 units	22,900 per 10,000 units	2011/08/30	200,000,000	2011/05/30
64399	Credit Suisse AG	恒生指數2011年10月歐式(現金計算)R類可贖回牛證T	0.250	22,800 per 12,000 units	23,000 per 12,000 units	2011/10/28	300,000,000	2011/05/30
64398	Credit Suisse AG	恒生指數2011年9月歐式(現金計算)R類可贖回牛證I	0.250	23,200 per 12,000 units	23,000 per 12,000 units	2011/09/29	300,000,000	2011/05/30
64396	Credit Suisse AG	恒生指數2011年9月歐式(現金計算)R類可贖回牛證U	0.250	23,000 per 12,000 units	22,800 per 12,000 units	2011/09/29	300,000,000	2011/05/30
64461	KBC Financial Products International Ltd.	恒生指數2011年11月歐式(現金計算)R類可贖回牛證A	0.250	23,100 per 15,000 units	22,800 per 15,000 units	2011/11/29	208,000,000	2011/05/30
64391	SGA Societe Generale Acceptance N.V.	恒生指數2011年9月歐式(現金計算)R類可贖回牛證Q	0.250	23,200 per 10,000 units	23,000 per 10,000 units	2011/09/29	300,000,000	2011/05/30
64392	SGA Societe Generale Acceptance N.V.	恒生指數2011年9月歐式(現金計算)R類可贖回牛證R	0.250	23,300 per 12,000 units	23,100 per 12,000 units	2011/09/29	300,000,000	2011/05/30
64390	SGA Societe Generale Acceptance N.V.	恒生指數2011年9月歐式(現金計算)R類可贖回牛證Z	0.250	23,100 per 10,000 units	22,900 per 10,000 units	2011/09/29	300,000,000	2011/05/30
64476	瑞士銀行	iShares安碩富時A50中國指數ETF2011年10月歐式(現金計算)R類可贖回牛證C	0.250	11.200	11.500	2011/10/03	100,000,000	2011/05/30
64475	瑞士銀行	iShares安碩富時A50中國指數ETF2011年10月歐式(現金計算)R類可贖回牛證B	0.250	13.800	13.500	2011/10/17	100,000,000	2011/05/30
64467	瑞士銀行	恒生指數2011年8月歐式(現金計算)R類可贖回牛證H	0.250	22,500 per 10,000 units	22,700 per 10,000 units	2011/08/30	300,000,000	2011/05/30
64468	瑞士銀行	恒生指數2011年8月歐式(現金計算)R類可贖回牛證N	0.250	20,600 per 12,000 units	20,800 per 12,000 units	2011/08/30	300,000,000	2011/05/30
64394	瑞士銀行	恒生指數2011年8月歐式(現金計算)R類可贖回牛證O	0.250	22,800 per 10,000 units	23,000 per 10,000 units	2011/08/30	300,000,000	2011/05/30
64465	瑞士銀行	恒生指數2011年10月歐式(現金計算)R類可贖回牛證O	0.255	20,200 per 10,000 units	20,400 per 10,000 units	2011/10/28	300,000,000	2011/05/30
64462	瑞士銀行	恒生指數2011年11月歐式(現金計算)R類可贖回牛證F	0.455	17,300 per 12,000 units	17,500 per 12,000 units	2011/11/29	300,000,000	2011/05/30
64469	瑞士銀行	恒生指數2011年12月歐式(現金計算)R類可贖回牛證B	0.250	17,900 per 38,000 units	18,300 per 38,000 units	2011/12/29	300,000,000	2011/05/30
64470	瑞士銀行	恒生指數2011年8月歐式(現金計算)R類可贖回牛證G	0.250	23,000 per 10,000 units	22,800 per 10,000 units	2011/08/30	300,000,000	2011/05/30
64473	瑞士銀行	恒生指數2011年9月歐式(現金計算)R類可贖回牛證S	0.250	23,200 per 12,000 units	23,000 per 12,000 units	2011/09/29	300,000,000	2011/05/30
68322*	香港上海匯豐銀行有限公司	恒生指數2011年9月歐式(現金計算)R類可贖回牛證A	0.074	26,700 per 10,000 units	26,500 per 10,000 units	2011/08/30	200,000,000	2011/05/30
64499	Credit Suisse AG	iShares安碩富時A50中國指數ETF2011年10月歐式(現金計算)R類可贖回牛證A	0.250	11.500	11.800	2011/10/24	100,000,000	2011/05/31

新上市牛熊證(續)

股份代號	發行機構	牛熊證	發行價(港元)	行使水平/ 每10單位 認購價(港元)	贖回水平/ 每10單位 認購價(港元)	到期日	上市時之 發行單位	上市日期
64498	Credit Suisse AG	iShares安碩富時A50中國指數ETF2011年9月歐式(現金計算)R類可贖回熊證D	0.250	13.600	13.300	2011/09/26	100,000,000	2011/05/31
64496	Credit Suisse AG	香港交易及結算有限公司2011年10月歐式(現金計算)R類可贖回牛證A	0.250	154 per 100 units	160 per 100 units	2011/10/24	100,000,000	2011/05/31
64495	Credit Suisse AG	恒生指數2011年11月歐式(現金計算)R類可贖回牛證Q	0.250	22,500 per 10,000 units	22,700 per 10,000 units	2011/11/29	300,000,000	2011/05/31
64494	Credit Suisse AG	恒生指數2011年9月歐式(現金計算)R類可贖回熊證J	0.250	23,100 per 10,000 units	22,900 per 10,000 units	2011/09/29	300,000,000	2011/05/31
64497	Credit Suisse AG	騰訊控股有限公司2011年9月歐式(現金計算)R類可贖回熊證F	0.250	231 per 100 units	223 per 100 units	2011/09/26	100,000,000	2011/05/31
64500	香港上海匯豐銀行有限公司	招商銀行股份有限公司-H股2012年2月歐式(現金計算)R類可贖回牛證A	0.250	17.800	18.800	2012/02/28	80,000,000	2011/05/31
64503	香港上海匯豐銀行有限公司	中國海洋石油有限公司2012年2月歐式(現金計算)R類可贖回熊證A	0.410	21.880	20.880	2012/02/28	80,000,000	2011/05/31
64501	香港上海匯豐銀行有限公司	中國石油化工股份有限公司-H股2012年2月歐式(現金計算)R類可贖回熊證A	0.250	8.580	8.280	2012/02/28	80,000,000	2011/05/31
64502	香港上海匯豐銀行有限公司	中國神華能源股份有限公司-H股2012年2月歐式(現金計算)R類可贖回熊證A	0.250	40.88 per 100 units	38.88 per 100 units	2012/02/28	80,000,000	2011/05/31
64504	香港上海匯豐銀行有限公司	iShares安碩富時A50中國指數ETF2012年2月歐式(現金計算)R類可贖回熊證A	0.250	14.580	14.080	2012/02/28	100,000,000	2011/05/31
64481	Merrill Lynch Int'l & Co. C.V.	恒生指數2011年12月歐式(現金計算)R類可贖回牛證A	0.300	19,700 per 11,000 units	20,000 per 11,000 units	2011/12/29	100,000,000	2011/05/31
64483	Merrill Lynch Int'l & Co. C.V.	恒生指數2011年12月歐式(現金計算)R類可贖回牛證B	0.250	20,200 per 11,000 units	20,500 per 11,000 units	2011/12/29	100,000,000	2011/05/31
64486	Merrill Lynch Int'l & Co. C.V.	恒生指數2011年12月歐式(現金計算)R類可贖回牛證C	0.250	20,700 per 11,000 units	21,000 per 11,000 units	2011/12/29	100,000,000	2011/05/31
64487	Merrill Lynch Int'l & Co. C.V.	恒生指數2011年12月歐式(現金計算)R類可贖回熊證D	0.250	23,300 per 11,000 units	23,000 per 11,000 units	2011/12/29	100,000,000	2011/05/31
64488	荷蘭合作銀行	恒生指數2011年12月歐式(現金計算)R類可贖回牛證A	0.250	20,400 per 11,000 units	20,800 per 11,000 units	2011/12/29	150,000,000	2011/05/31
64490	荷蘭合作銀行	恒生指數2011年12月歐式(現金計算)R類可贖回牛證B	0.250	21,200 per 11,000 units	21,600 per 11,000 units	2011/12/29	150,000,000	2011/05/31
64491	荷蘭合作銀行	恒生指數2011年12月歐式(現金計算)R類可贖回牛證C	0.250	22,000 per 11,000 units	22,400 per 11,000 units	2011/12/29	150,000,000	2011/05/31
64492	荷蘭合作銀行	恒生指數2011年12月歐式(現金計算)R類可贖回熊證D	0.250	23,600 per 11,000 units	23,200 per 11,000 units	2011/12/29	150,000,000	2011/05/31
64493	荷蘭合作銀行	恒生指數2011年12月歐式(現金計算)R類可贖回熊證E	0.250	24,400 per 11,000 units	24,000 per 11,000 units	2011/12/29	150,000,000	2011/05/31
64505	瑞士銀行	恒生指數2011年9月歐式(現金計算)R類可贖回熊證U	0.250	23,100 per 10,000 units	22,900 per 10,000 units	2011/09/29	300,000,000	2011/05/31
66806*	香港上海匯豐銀行有限公司	iShares安碩富時A50中國指數ETF2011年7月歐式(現金計算)R類可贖回牛證B	0.147	11.380	11.680	2011/07/29	150,000,000	2011/05/31
64516	Credit Suisse AG	恒生指數2011年9月歐式(現金計算)R類可贖回熊證N	0.250	22,900 per 10,000 units	22,700 per 10,000 units	2011/09/29	300,000,000	2011/06/01
64526	JP Morgan Structured Products/JP Morgan Int'l Derivatives*	恒生指數2011年9月歐式(現金計算)R類可贖回牛證M	0.250	22,400 per 15,000 units	22,600 per 15,000 units	2011/09/29	200,000,000	2011/06/01
64527	JP Morgan Structured Products/JP Morgan Int'l Derivatives*	恒生指數2011年9月歐式(現金計算)R類可贖回牛證N	0.250	22,100 per 10,000 units	22,300 per 10,000 units	2011/09/29	200,000,000	2011/06/01
64528	JP Morgan Structured Products/JP Morgan Int'l Derivatives*	恒生指數2011年9月歐式(現金計算)R類可贖回牛證O	0.250	21,900 per 10,000 units	22,100 per 10,000 units	2011/09/29	200,000,000	2011/06/01
64521	JP Morgan Structured Products/JP Morgan Int'l Derivatives*	恒生指數2011年9月歐式(現金計算)R類可贖回熊證I	0.250	23,500 per 10,000 units	23,300 per 10,000 units	2011/09/29	200,000,000	2011/06/01
64522	JP Morgan Structured Products/JP Morgan Int'l Derivatives*	恒生指數2011年9月歐式(現金計算)R類可贖回熊證J	0.250	23,300 per 10,000 units	23,100 per 10,000 units	2011/09/29	200,000,000	2011/06/01
64524	JP Morgan Structured Products/JP Morgan Int'l Derivatives*	恒生指數2011年9月歐式(現金計算)R類可贖回熊證K	0.250	23,000 per 10,000 units	22,800 per 10,000 units	2011/09/29	200,000,000	2011/06/01
64525	JP Morgan Structured Products/JP Morgan Int'l Derivatives*	恒生指數2011年9月歐式(現金計算)R類可贖回熊證L	0.250	23,100 per 15,000 units	22,900 per 15,000 units	2011/09/29	200,000,000	2011/06/01
64512	The Royal Bank of Scotland N.V.	恒生指數2011年9月歐式(現金計算)R類可贖回牛證E	0.250	21,200 per 10,000 units	21,700 per 10,000 units	2011/09/29	250,000,000	2011/06/01
64513	The Royal Bank of Scotland N.V.	恒生指數2011年9月歐式(現金計算)R類可贖回牛證F	0.250	21,400 per 10,000 units	21,900 per 10,000 units	2011/09/29	250,000,000	2011/06/01
64514	The Royal Bank of Scotland N.V.	恒生指數2011年9月歐式(現金計算)R類可贖回牛證G	0.250	21,600 per 10,000 units	22,100 per 10,000 units	2011/09/29	250,000,000	2011/06/01
64509	SGA Societe Generale Acceptance N.V.	恒生指數2011年9月歐式(現金計算)R類可贖回牛證S	0.250	22,500 per 10,000 units	22,700 per 10,000 units	2011/09/29	300,000,000	2011/06/01
64510	BNP Paribas Arbitrage Issuance B.V.	恒生指數2011年9月歐式(現金計算)R類可贖回熊證D	0.250	23,000 per 12,000 units	22,800 per 12,000 units	2011/09/29	300,000,000	2011/06/01
64518	瑞士銀行	恒生指數2011年9月歐式(現金計算)R類可贖回牛證X	0.250	22,000 per 10,000 units	22,200 per 10,000 units	2011/09/29	300,000,000	2011/06/01
64511	BNP Paribas Arbitrage Issuance B.V.	恒生指數2011年10月歐式(現金計算)R類可贖回熊證C	0.250	22,400 per 12,000 units	22,600 per 12,000 units	2011/10/28	300,000,000	2011/06/01
64517	瑞士銀行	恒生指數2011年10月歐式(現金計算)R類可贖回牛證R	0.250	21,800 per 12,000 units	22,000 per 12,000 units	2011/10/28	300,000,000	2011/06/01
64515	瑞士銀行	恒生指數2011年10月歐式(現金計算)R類可贖回熊證Q	0.250	22,900 per 12,000 units	22,700 per 12,000 units	2011/10/28	300,000,000	2011/06/01
64519	瑞士銀行	恒生指數2011年10月歐式(現金計算)R類可贖回熊證S	0.250	24,700 per 12,000 units	24,500 per 12,000 units	2011/10/28	300,000,000	2011/06/01
64520	瑞士銀行	恒生指數2011年11月歐式(現金計算)R類可贖回熊證G	0.250	25,100 per 10,000 units	24,900 per 10,000 units	2011/11/29	300,000,000	2011/06/01
64530	Credit Suisse AG	恒生指數2011年10月歐式(現金計算)R類可贖回牛證U	0.250	22,600 per 12,000 units	22,800 per 12,000 units	2011/10/28	300,000,000	2011/06/02

新上市牛熊證(續)

股份代號	發行機構	牛熊證	發行價(港元)	行使水平/ 每10單位 認購價(港元)	贖回水平/ 每10單位 認購價(港元)	到期日	上市時之 發行單位	上市日期
64529	Credit Suisse AG	恒生指數2011年10月歐式(現金計算)R類可贖回牛證V	0.250	21,900 per 12,000 units	22,100 per 12,000 units	2011/10/28	300,000,000	2011/06/02
64531	香港上海匯豐銀行有限公司	中國石油化工股份有限公司-H股2011年11月歐式(現金計算)R類可贖回牛證A	0.250	6.380	6.680	2011/11/22	80,000,000	2011/06/02
64532	香港上海匯豐銀行有限公司	中國石油化工股份有限公司-H股2011年12月歐式(現金計算)R類可贖回牛證A	0.250	6.580	6.880	2011/12/23	80,000,000	2011/06/02
64543	KBC Financial Products International Ltd.	恒生指數2011年10月歐式(現金計算)R類可贖回牛證B	0.250	22,500 per 15,000 units	22,800 per 15,000 units	2011/10/28	208,000,000	2011/06/02
64537	瑞士銀行	恒生指數2011年10月歐式(現金計算)R類可贖回牛證T	0.250	21,300 per 10,000 units	21,500 per 10,000 units	2011/10/28	300,000,000	2011/06/02
64540	瑞士銀行	恒生指數2011年10月歐式(現金計算)R類可贖回牛證U	0.250	21,900 per 10,000 units	22,100 per 10,000 units	2011/10/28	300,000,000	2011/06/02
64541	瑞士銀行	恒生指數2011年10月歐式(現金計算)R類可贖回牛證V	0.250	22,700 per 12,000 units	22,900 per 12,000 units	2011/10/28	300,000,000	2011/06/02
64542	瑞士銀行	恒生指數2011年11月歐式(現金計算)R類可贖回牛證H	0.250	21,600 per 10,000 units	21,800 per 10,000 units	2011/11/29	300,000,000	2011/06/02
64555	BNP Paribas Arbitrage Issuance B.V.	恒生指數2011年12月歐式(現金計算)R類可贖回牛證A	0.250	22,500 per 10,000 units	22,700 per 10,000 units	2011/12/29	200,000,000	2011/06/03
64557	BNP Paribas Arbitrage Issuance B.V.	恒生指數2011年12月歐式(現金計算)R類可贖回牛證D	0.250	22,600 per 10,000 units	22,800 per 10,000 units	2011/12/29	200,000,000	2011/06/03
64561	BNP Paribas Arbitrage Issuance B.V.	恒生指數2011年12月歐式(現金計算)R類可贖回牛證N	0.250	22,900 per 10,000 units	23,000 per 10,000 units	2011/12/29	200,000,000	2011/06/03
64554	BNP Paribas Arbitrage Issuance B.V.	恒生指數2011年12月歐式(現金計算)R類可贖回牛證X	0.250	22,400 per 10,000 units	22,600 per 10,000 units	2011/12/29	200,000,000	2011/06/03
64558	BNP Paribas Arbitrage Issuance B.V.	恒生指數2011年12月歐式(現金計算)R類可贖回牛證Z	0.250	22,700 per 10,000 units	22,900 per 10,000 units	2011/12/29	200,000,000	2011/06/03
64563	Credit Suisse AG	恒生指數2011年10月歐式(現金計算)R類可贖回牛證O	0.250	22,900 per 10,000 units	23,100 per 10,000 units	2011/10/28	300,000,000	2011/06/03
64564	Credit Suisse AG	恒生指數2011年11月歐式(現金計算)R類可贖回牛證R	0.250	22,700 per 10,000 units	22,900 per 10,000 units	2011/11/29	300,000,000	2011/06/03
64562	Credit Suisse AG	恒生指數2011年9月歐式(現金計算)R類可贖回牛證E	0.250	23,300 per 10,000 units	23,100 per 10,000 units	2011/09/29	300,000,000	2011/06/03
64544	SGA Societe Generale Acceptance N.V.	匯豐控股有限公司2011年10月歐式(現金計算)R類可贖回牛證A	0.250	62 per 100 units	65 per 100 units	2011/10/31	300,000,000	2011/06/03
64545	SGA Societe Generale Acceptance N.V.	匯豐控股有限公司2011年10月歐式(現金計算)R類可贖回牛證B	0.250	67 per 100 units	70 per 100 units	2011/10/31	300,000,000	2011/06/03
64546	SGA Societe Generale Acceptance N.V.	匯豐控股有限公司2011年10月歐式(現金計算)R類可贖回牛證C	0.250	72 per 100 units	75 per 100 units	2011/10/31	300,000,000	2011/06/03
64547	SGA Societe Generale Acceptance N.V.	匯豐控股有限公司2011年10月歐式(現金計算)R類可贖回牛證D	0.250	98 per 100 units	95 per 100 units	2011/10/31	300,000,000	2011/06/03
64551	SGA Societe Generale Acceptance N.V.	恒生指數2011年9月歐式(現金計算)R類可贖回牛證I	0.250	22,400 per 12,000 units	22,600 per 12,000 units	2011/09/29	300,000,000	2011/06/03
64548	SGA Societe Generale Acceptance N.V.	恒生指數2011年10月歐式(現金計算)R類可贖回牛證A	0.250	22,700 per 12,000 units	22,900 per 12,000 units	2011/10/28	300,000,000	2011/06/03
64549	SGA Societe Generale Acceptance N.V.	恒生指數2011年10月歐式(現金計算)R類可贖回牛證B	0.250	22,600 per 10,000 units	22,800 per 10,000 units	2011/10/28	300,000,000	2011/06/03
64552	SGA Societe Generale Acceptance N.V.	恒生指數2011年10月歐式(現金計算)R類可贖回牛證C	0.250	22,800 per 10,000 units	23,000 per 10,000 units	2011/10/28	300,000,000	2011/06/03
64553	SGA Societe Generale Acceptance N.V.	恒生指數2011年10月歐式(現金計算)R類可贖回牛證D	0.250	22,900 per 10,000 units	23,100 per 10,000 units	2011/10/28	300,000,000	2011/06/03
64566	瑞士銀行	恒生指數2011年9月歐式(現金計算)R類可贖回牛證B	0.250	22,600 per 10,000 units	22,800 per 10,000 units	2011/09/29	300,000,000	2011/06/03
64565	瑞士銀行	恒生指數2011年9月歐式(現金計算)R類可贖回牛證W	0.250	22,300 per 10,000 units	22,500 per 10,000 units	2011/09/29	300,000,000	2011/06/03
64568	瑞士銀行	恒生指數2011年10月歐式(現金計算)R類可贖回牛證X	0.250	22,900 per 10,000 units	23,100 per 10,000 units	2011/10/28	300,000,000	2011/06/03
64550	瑞士銀行	恒生指數2011年10月歐式(現金計算)R類可贖回牛證W	0.250	23,300 per 10,000 units	23,100 per 10,000 units	2011/10/28	300,000,000	2011/06/03
63492*	德意志銀行	和記黃埔有限公司2011年10月歐式(現金計算)R類可贖回牛證A	0.085	80 per 100 units	83 per 100 units	2011/10/18	120,000,000	2011/06/03
64577	Credit Suisse AG	恒生指數2011年11月歐式(現金計算)R類可贖回牛證S	0.250	23,000 per 12,000 units	23,200 per 12,000 units	2011/11/29	300,000,000	2011/06/07
64576	Credit Suisse AG	恒生指數2011年9月歐式(現金計算)R類可贖回牛證L	0.250	23,400 per 12,000 units	23,200 per 12,000 units	2011/09/29	300,000,000	2011/06/07
64571	KBC Financial Products International Ltd.	恒生指數2011年10月歐式(現金計算)R類可贖回牛證C	0.250	22,800 per 12,000 units	23,100 per 12,000 units	2011/10/28	188,000,000	2011/06/07
64570	SGA Societe Generale Acceptance N.V.	恒生指數2011年10月歐式(現金計算)R類可贖回牛證E	0.250	23,000 per 12,000 units	23,200 per 12,000 units	2011/10/28	300,000,000	2011/06/07
64572	瑞士銀行	恒生指數2011年10月歐式(現金計算)R類可贖回牛證Y	0.250	21,700 per 10,000 units	21,900 per 10,000 units	2011/10/28	300,000,000	2011/06/07
64573	瑞士銀行	恒生指數2011年11月歐式(現金計算)R類可贖回牛證I	0.250	21,500 per 12,000 units	21,700 per 12,000 units	2011/11/29	300,000,000	2011/06/07
64575	瑞士銀行	恒生指數2011年11月歐式(現金計算)R類可贖回牛證J	0.250	23,000 per 12,000 units	23,200 per 12,000 units	2011/11/29	300,000,000	2011/06/07
64569	瑞士銀行	恒生指數2011年9月歐式(現金計算)R類可贖回牛證A	0.250	23,400 per 10,000 units	23,200 per 10,000 units	2011/09/29	300,000,000	2011/06/07
64608	BNP Paribas Arbitrage Issuance B.V.	恒生指數2011年12月歐式(現金計算)R類可贖回牛證M	0.250	23,300 per 10,000 units	23,500 per 10,000 units	2011/12/29	200,000,000	2011/06/08
64610	BNP Paribas Arbitrage Issuance B.V.	恒生指數2011年12月歐式(現金計算)R類可贖回牛證O	0.250	23,200 per 10,000 units	23,400 per 10,000 units	2011/12/29	200,000,000	2011/06/08
64611	BNP Paribas Arbitrage Issuance B.V.	恒生指數2011年12月歐式(現金計算)R類可贖回牛證P	0.250	23,100 per 10,000 units	23,300 per 10,000 units	2011/12/29	200,000,000	2011/06/08
64613	BNP Paribas Arbitrage Issuance B.V.	恒生指數2011年12月歐式(現金計算)R類可贖回牛證Q	0.250	22,900 per 10,000 units	23,100 per 10,000 units	2011/12/29	200,000,000	2011/06/08

新上市牛熊證(續)

股份代號	發行機構	牛熊證	發行價 (港元)	行使水平/ 每10單位 認購價(港元)	贖回水平/ 每10單位 認購價(港元)	到期日	上市時之 發行單位	上市日期
64612	BNP Paribas Arbitrage Issuance B.V.	恒生指數2011年12月歐式(現金計算)R類可贖回牛證R	0.250	23,000 per 10,000 units	23,200 per 10,000 units	2011/12/29	200,000,000	2011/06/08
64606	Credit Suisse AG	恒生指數2011年10月歐式(現金計算)R類可贖回牛證X	0.250	23,400 per 12,000 units	23,600 per 12,000 units	2011/10/28	300,000,000	2011/06/08
64607	Credit Suisse AG	恒生指數2011年11月歐式(現金計算)R類可贖回牛證V	0.250	23,100 per 10,000 units	23,300 per 10,000 units	2011/11/29	300,000,000	2011/06/08
64596	Credit Suisse AG	恒生指數2011年9月歐式(現金計算)R類可贖回熊證H	0.250	23,800 per 12,000 units	23,600 per 12,000 units	2011/09/29	300,000,000	2011/06/08
64580	Credit Suisse AG	恒生指數2011年9月歐式(現金計算)R類可贖回熊證M	0.250	23,500 per 10,000 units	23,300 per 10,000 units	2011/09/29	300,000,000	2011/06/08
64597	Credit Suisse AG	恒生指數2011年9月歐式(現金計算)R類可贖回熊證Z	0.250	24,900 per 10,000 units	24,700 per 10,000 units	2011/09/29	300,000,000	2011/06/08
64601	Credit Suisse AG	恒生指數2011年10月歐式(現金計算)R類可贖回熊證M	0.250	25,200 per 12,000 units	25,000 per 12,000 units	2011/10/28	300,000,000	2011/06/08
64600	Credit Suisse AG	恒生指數2011年10月歐式(現金計算)R類可贖回熊證N	0.250	24,700 per 10,000 units	24,500 per 10,000 units	2011/10/28	300,000,000	2011/06/08
64604	Credit Suisse AG	恒生指數2011年11月歐式(現金計算)R類可贖回熊證T	0.250	25,000 per 12,000 units	24,800 per 12,000 units	2011/11/29	300,000,000	2011/06/08
64605	Credit Suisse AG	恒生指數2011年11月歐式(現金計算)R類可贖回熊證U	0.250	25,400 per 12,000 units	25,200 per 12,000 units	2011/11/29	300,000,000	2011/06/08
64616	KBC Financial Products International Ltd.	恒生指數2011年11月歐式(現金計算)R類可贖回牛證B	0.250	23,300 per 8,000 units	23,600 per 8,000 units	2011/11/29	108,000,000	2011/06/08
64617	KBC Financial Products International Ltd.	恒生指數2011年11月歐式(現金計算)R類可贖回牛證C	0.250	23,100 per 10,000 units	23,400 per 10,000 units	2011/11/29	128,000,000	2011/06/08
64614	Macquarie Bank Ltd.	恒生指數2011年12月歐式(現金計算)R類可贖回牛證A	0.250	22,600 per 12,000 units	23,000 per 12,000 units	2011/12/30	300,000,000	2011/06/08
64615	Macquarie Bank Ltd.	恒生指數2011年10月歐式(現金計算)R類可贖回熊證A	0.250	24,800 per 12,000 units	24,400 per 12,000 units	2011/10/28	300,000,000	2011/06/08
64587	瑞士銀行	恒生指數2011年9月歐式(現金計算)R類可贖回牛證C	0.250	23,400 per 10,000 units	23,600 per 10,000 units	2011/09/29	300,000,000	2011/06/08
64591	瑞士銀行	恒生指數2011年10月歐式(現金計算)R類可贖回牛證D	0.250	23,100 per 10,000 units	23,300 per 10,000 units	2011/10/28	300,000,000	2011/06/08
64593	瑞士銀行	恒生指數2011年10月歐式(現金計算)R類可贖回熊證G	0.250	23,900 per 10,000 units	23,700 per 10,000 units	2011/10/28	300,000,000	2011/06/08
64578	瑞士銀行	恒生指數2011年10月歐式(現金計算)R類可贖回熊證Z	0.250	23,500 per 12,000 units	23,300 per 12,000 units	2011/10/28	300,000,000	2011/06/08
64585	瑞士銀行	恒生指數2011年11月歐式(現金計算)R類可贖回熊證K	0.250	23,700 per 10,000 units	23,500 per 10,000 units	2011/11/29	300,000,000	2011/06/08
64586	瑞士銀行	恒生指數2011年11月歐式(現金計算)R類可贖回熊證L	0.250	25,300 per 12,000 units	25,100 per 12,000 units	2011/11/29	300,000,000	2011/06/08
64581	瑞士銀行	和記黃埔有限公司2011年11月歐式(現金計算)R類可贖回牛證A	0.250	76 per 100 units	80 per 100 units	2011/11/21	100,000,000	2011/06/08
64629	Credit Suisse AG	恒生指數2011年11月歐式(現金計算)R類可贖回牛證X	0.250	23,300 per 10,000 units	23,500 per 10,000 units	2011/11/29	300,000,000	2011/06/09
64625	Credit Suisse AG	恒生指數2011年10月歐式(現金計算)R類可贖回熊證F	0.250	25,300 per 10,000 units	25,100 per 10,000 units	2011/10/28	300,000,000	2011/06/09
64626	Credit Suisse AG	恒生指數2011年11月歐式(現金計算)R類可贖回熊證W	0.250	25,600 per 12,000 units	25,400 per 12,000 units	2011/11/29	300,000,000	2011/06/09
64627	Credit Suisse AG	恒生指數2011年12月歐式(現金計算)R類可贖回熊證E	0.250	25,700 per 10,000 units	25,500 per 10,000 units	2011/12/29	300,000,000	2011/06/09
64628	Credit Suisse AG	恒生指數2011年12月歐式(現金計算)R類可贖回熊證F	0.250	26,000 per 12,000 units	25,800 per 12,000 units	2011/12/29	300,000,000	2011/06/09
64630	Credit Suisse AG	和記黃埔有限公司2011年9月歐式(現金計算)R類可贖回牛證A	0.250	82 per 100 units	85 per 100 units	2011/09/26	100,000,000	2011/06/09
64631	Credit Suisse AG	騰訊控股有限公司2011年9月歐式(現金計算)R類可贖回牛證G	0.250	210 per 100 units	218 per 100 units	2011/09/26	100,000,000	2011/06/09
64632	Credit Suisse AG	騰訊控股有限公司2011年10月歐式(現金計算)R類可贖回牛證D	0.250	200 per 100 units	208 per 100 units	2011/10/24	100,000,000	2011/06/09
64618	SGA Societe Generale Acceptance N.V.	恒生指數2011年10月歐式(現金計算)R類可贖回牛證F	0.250	23,100 per 10,000 units	23,300 per 10,000 units	2011/10/28	300,000,000	2011/06/09
64619	SGA Societe Generale Acceptance N.V.	恒生指數2011年10月歐式(現金計算)R類可贖回牛證G	0.250	23,200 per 10,000 units	23,400 per 10,000 units	2011/10/28	300,000,000	2011/06/09
64620	SGA Societe Generale Acceptance N.V.	恒生指數2011年10月歐式(現金計算)R類可贖回牛證H	0.250	23,300 per 12,000 units	23,500 per 12,000 units	2011/10/28	300,000,000	2011/06/09
64621	SGA Societe Generale Acceptance N.V.	恒生指數2011年10月歐式(現金計算)R類可贖回牛證I	0.250	23,400 per 10,000 units	23,600 per 10,000 units	2011/10/28	300,000,000	2011/06/09
64622	SGA Societe Generale Acceptance N.V.	恒生指數2011年9月歐式(現金計算)R類可贖回熊證Q	0.250	23,900 per 12,000 units	23,700 per 12,000 units	2011/09/29	300,000,000	2011/06/09
64624	瑞士銀行	恒生指數2011年10月歐式(現金計算)R類可贖回牛證F	0.250	23,300 per 12,000 units	23,500 per 12,000 units	2011/10/28	300,000,000	2011/06/09
64635	瑞士銀行	恒生指數2011年11月歐式(現金計算)R類可贖回牛證M	0.250	22,850 per 12,000 units	23,050 per 12,000 units	2011/11/29	300,000,000	2011/06/09
64648	Credit Suisse AG	恒生指數2011年12月歐式(現金計算)R類可贖回牛證G	0.250	23,200 per 12,000 units	23,400 per 12,000 units	2011/12/29	300,000,000	2011/06/10
64645	Credit Suisse AG	恒生指數2011年9月歐式(現金計算)R類可贖回熊證D	0.250	23,600 per 12,000 units	23,400 per 12,000 units	2011/09/29	300,000,000	2011/06/10
64646	Credit Suisse AG	恒生指數2011年9月歐式(現金計算)R類可贖回熊證W	0.250	23,900 per 10,000 units	23,700 per 10,000 units	2011/09/29	300,000,000	2011/06/10
64651	KBC Financial Products International Ltd.	恒生指數2011年10月歐式(現金計算)R類可贖回熊證D	0.250	23,600 per 8,000 units	23,300 per 8,000 units	2011/10/28	108,000,000	2011/06/10
64652	KBC Financial Products International Ltd.	恒生指數2011年11月歐式(現金計算)R類可贖回熊證D	0.250	24,000 per 10,000 units	23,700 per 10,000 units	2011/11/29	128,000,000	2011/06/10
64642	SGA Societe Generale Acceptance N.V.	恒生指數2011年9月歐式(現金計算)R類可贖回熊證F	0.250	23,800 per 10,000 units	23,600 per 10,000 units	2011/09/29	300,000,000	2011/06/10
64637	SGA Societe Generale Acceptance N.V.	恒生指數2011年9月歐式(現金計算)R類可贖回熊證R	0.250	23,500 per 10,000 units	23,300 per 10,000 units	2011/09/29	300,000,000	2011/06/10

新上市牛熊證(續)

股份代號	發行機構	牛熊證	發行價(港元)	行使水平/ 每10單位 認購價(港元)	贖回水平/ 每10單位 認購價(港元)	到期日	上市時之 發行單位	上市日期
64638	SGA Societe Generale Acceptance N.V.	恒生指數2011年9月期式(現金計算)R類可贖回牛證Y	0.250	23,600 per 12,000 units	23,400 per 12,000 units	2011/09/29	300,000,000	2011/06/10
64641	SGA Societe Generale Acceptance N.V.	恒生指數2011年9月期式(現金計算)R類可贖回牛證Z	0.250	23,700 per 10,000 units	23,500 per 10,000 units	2011/09/29	300,000,000	2011/06/10
64636	瑞士銀行	恒生指數2011年9月期式(現金計算)R類可贖回牛證J	0.250	23,200 per 10,000 units	23,400 per 10,000 units	2011/09/29	300,000,000	2011/06/10
64649	瑞士銀行	恒生指數2011年9月期式(現金計算)R類可贖回牛證H	0.250	23,600 per 10,000 units	23,400 per 10,000 units	2011/09/29	300,000,000	2011/06/10
64650	瑞士銀行	恒生指數2011年9月期式(現金計算)R類可贖回牛證I	0.250	23,800 per 12,000 units	23,600 per 12,000 units	2011/09/29	300,000,000	2011/06/10
64660	BNP Paribas Arbitrage Issuance B.V.	恒生指數2011年9月期式(現金計算)R類可贖回牛證L	0.250	23,600 per 10,000 units	23,400 per 10,000 units	2011/09/29	200,000,000	2011/06/13
64657	BNP Paribas Arbitrage Issuance B.V.	恒生指數2011年9月期式(現金計算)R類可贖回牛證M	0.250	23,500 per 10,000 units	23,300 per 10,000 units	2011/09/29	200,000,000	2011/06/13
64661	BNP Paribas Arbitrage Issuance B.V.	恒生指數2011年9月期式(現金計算)R類可贖回牛證P	0.250	23,700 per 10,000 units	23,500 per 10,000 units	2011/09/29	200,000,000	2011/06/13
64662	BNP Paribas Arbitrage Issuance B.V.	恒生指數2011年9月期式(現金計算)R類可贖回牛證Q	0.250	23,800 per 10,000 units	23,600 per 10,000 units	2011/09/29	200,000,000	2011/06/13
64663	BNP Paribas Arbitrage Issuance B.V.	恒生指數2011年9月期式(現金計算)R類可贖回牛證R	0.250	23,900 per 10,000 units	23,700 per 10,000 units	2011/09/29	200,000,000	2011/06/13
64670	BNP Paribas Arbitrage Issuance B.V.	恒生指數2011年9月期式(現金計算)R類可贖回牛證Y	0.250	23,400 per 10,000 units	23,200 per 10,000 units	2011/09/29	200,000,000	2011/06/13
64669	BNP Paribas Arbitrage Issuance B.V.	恒生指數2011年9月期式(現金計算)R類可贖回牛證Z	0.250	23,300 per 10,000 units	23,100 per 10,000 units	2011/09/29	200,000,000	2011/06/13
64672	Credit Suisse AG	恒生指數2011年10月期式(現金計算)R類可贖回牛證Q	0.250	22,800 per 12,000 units	23,000 per 12,000 units	2011/10/28	300,000,000	2011/06/13
64671	Credit Suisse AG	恒生指數2011年9月期式(現金計算)R類可贖回牛證I	0.250	23,200 per 12,000 units	23,000 per 12,000 units	2011/09/29	300,000,000	2011/06/13
64656	Credit Suisse AG	恒生指數2011年9月期式(現金計算)R類可贖回牛證X	0.250	23,700 per 10,000 units	23,500 per 10,000 units	2011/09/29	300,000,000	2011/06/13
64675	Credit Suisse AG	和記黃埔有限公司2011年10月期式(現金計算)R類可贖回牛證A	0.250	80 per 100 units	83 per 100 units	2011/10/24	100,000,000	2011/06/13
64664	KBC Financial Products International Ltd.	恒生指數2011年11月期式(現金計算)R類可贖回牛證E	0.250	23,300 per 12,000 units	23,000 per 12,000 units	2011/11/29	168,000,000	2011/06/13
64653	SGA Societe Generale Acceptance N.V.	恒生指數2011年9月期式(現金計算)R類可贖回牛證G	0.250	23,400 per 10,000 units	23,200 per 10,000 units	2011/09/29	300,000,000	2011/06/13
64668	瑞士銀行	匯豐控股有限公司2011年11月期式(現金計算)R類可贖回牛證B	0.250	70 per 100 units	73 per 100 units	2011/11/14	100,000,000	2011/06/13
64666	瑞士銀行	恒生指數2011年9月期式(現金計算)R類可贖回牛證K	0.250	22,800 per 10,000 units	23,000 per 10,000 units	2011/09/29	300,000,000	2011/06/13
64665	瑞士銀行	恒生指數2011年11月期式(現金計算)R類可贖回牛證N	0.250	23,200 per 12,000 units	23,000 per 12,000 units	2011/11/29	300,000,000	2011/06/13
64667	瑞士銀行	和記黃埔有限公司2011年11月期式(現金計算)R類可贖回牛證B	0.250	79 per 100 units	83 per 100 units	2011/11/21	100,000,000	2011/06/13
64683	Credit Suisse AG	恒生指數2011年11月期式(現金計算)R類可贖回牛證Y	0.250	22,700 per 10,000 units	22,900 per 10,000 units	2011/11/29	300,000,000	2011/06/14
64687	Credit Suisse AG	恒生指數2011年12月期式(現金計算)R類可贖回牛證H	0.250	21,200 per 12,000 units	21,400 per 12,000 units	2011/12/29	300,000,000	2011/06/14
64688	Credit Suisse AG	恒生指數2011年12月期式(現金計算)R類可贖回牛證I	0.250	21,500 per 10,000 units	21,700 per 10,000 units	2011/12/29	300,000,000	2011/06/14
64679	Credit Suisse AG	恒生指數2011年9月期式(現金計算)R類可贖回牛證U	0.250	23,000 per 10,000 units	22,800 per 10,000 units	2011/09/29	300,000,000	2011/06/14
64680	Credit Suisse AG	恒生指數2011年10月期式(現金計算)R類可贖回牛證O	0.250	23,300 per 10,000 units	23,100 per 10,000 units	2011/10/28	300,000,000	2011/06/14
64676	SGA Societe Generale Acceptance N.V.	恒生指數2011年9月期式(現金計算)R類可贖回牛證H	0.250	23,200 per 10,000 units	23,000 per 10,000 units	2011/09/29	300,000,000	2011/06/14
64677	SGA Societe Generale Acceptance N.V.	恒生指數2011年9月期式(現金計算)R類可贖回牛證O	0.250	23,300 per 12,000 units	23,100 per 12,000 units	2011/09/29	300,000,000	2011/06/14
64689	瑞士銀行	iShares安碩富時A50中國指數ETF2011年11月期式(現金計算)R類可贖回牛證A	0.250	11.700	12.000	2011/11/21	100,000,000	2011/06/14
64678	瑞士銀行	恒生指數2011年10月期式(現金計算)R類可贖回牛證J	0.250	22,700 per 12,000 units	22,900 per 12,000 units	2011/10/28	300,000,000	2011/06/14
64690	瑞士銀行	恒生指數2011年11月期式(現金計算)R類可贖回牛證O	0.250	23,000 per 10,000 units	22,800 per 10,000 units	2011/11/29	300,000,000	2011/06/14
64705	BNP Paribas Arbitrage Issuance B.V.	恒生指數2011年9月期式(現金計算)R類可贖回牛證S	0.250	23,000 per 10,000 units	22,800 per 10,000 units	2011/09/29	200,000,000	2011/06/15
64708	BNP Paribas Arbitrage Issuance B.V.	恒生指數2011年9月期式(現金計算)R類可贖回牛證T	0.250	23,100 per 10,000 units	22,900 per 10,000 units	2011/09/29	200,000,000	2011/06/15
64709	BNP Paribas Arbitrage Issuance B.V.	恒生指數2011年9月期式(現金計算)R類可贖回牛證U	0.250	23,200 per 10,000 units	23,000 per 10,000 units	2011/09/29	200,000,000	2011/06/15
64704	Credit Suisse AG	恒生指數2011年10月期式(現金計算)R類可贖回牛證T	0.250	22,600 per 12,000 units	22,800 per 12,000 units	2011/10/28	300,000,000	2011/06/15
64703	Credit Suisse AG	恒生指數2011年9月期式(現金計算)R類可贖回牛證J	0.250	22,900 per 10,000 units	22,700 per 10,000 units	2011/09/29	300,000,000	2011/06/15
64697	香港上海匯豐銀行有限公司	恒生指數2012年1月期式(現金計算)R類可贖回牛證A	0.250	23,500 per 12,000 units	23,300 per 12,000 units	2012/01/30	120,000,000	2011/06/15
64698	香港上海匯豐銀行有限公司	恒生指數2012年1月期式(現金計算)R類可贖回牛證B	0.250	26,000 per 18,000 units	25,600 per 18,000 units	2012/01/30	150,000,000	2011/06/15
64713	KBC Financial Products International Ltd.	恒生指數2011年11月期式(現金計算)R類可贖回牛證F	0.250	23,000 per 10,000 units	22,700 per 10,000 units	2011/11/29	128,000,000	2011/06/15
64702	Macquarie Bank Ltd.	恒生指數2011年12月期式(現金計算)R類可贖回牛證B	0.250	21,600 per 12,000 units	22,000 per 12,000 units	2011/12/30	300,000,000	2011/06/15
64695	SGA Societe Generale Acceptance N.V.	恒生指數2011年9月期式(現金計算)R類可贖回牛證P	0.250	22,600 per 10,000 units	22,800 per 10,000 units	2011/09/29	300,000,000	2011/06/15
64696	SGA Societe Generale Acceptance N.V.	恒生指數2011年9月期式(現金計算)R類可贖回牛證V	0.250	23,100 per 10,000 units	22,900 per 10,000 units	2011/09/29	300,000,000	2011/06/15

新上市牛熊證(續)

股份代號	發行機構	牛熊證	發行價 (港元)	行使水平/ 每10單位 認購價(港元)	贖回水平/ 每10單位 認購價(港元)	到期日	上市時之 發行單位	上市日期
64711	SGA Societe Generale Acceptance N.V.	恒生指數2011年10月歐式(現金計算)R類可贖回熊證J	0.250	22,900 per 10,000 units	22,700 per 10,000 units	2011/10/28	300,000,000	2011/06/15
64712	SGA Societe Generale Acceptance N.V.	恒生指數2011年10月歐式(現金計算)R類可贖回熊證K	0.250	23,000 per 12,000 units	22,800 per 12,000 units	2011/10/28	300,000,000	2011/06/15
64699	瑞士銀行	恒生指數2011年11月歐式(現金計算)R類可贖回牛證P	0.250	22,600 per 10,000 units	22,800 per 10,000 units	2011/11/29	300,000,000	2011/06/15
64701	瑞士銀行	恒生指數2011年12月歐式(現金計算)R類可贖回牛證C	0.250	21,400 per 38,000 units	21,800 per 38,000 units	2011/12/29	300,000,000	2011/06/15
64721	瑞士銀行	恒生指數2011年10月歐式(現金計算)R類可贖回熊證L	0.250	22,900 per 12,000 units	22,700 per 12,000 units	2011/10/28	300,000,000	2011/06/15
64714	瑞士銀行	騰訊控股有限公司2011年11月歐式(現金計算)R類可贖回牛證B	0.250	202 per 100 units	210 per 100 units	2011/11/07	100,000,000	2011/06/15
64716	瑞士銀行	騰訊控股有限公司2011年11月歐式(現金計算)R類可贖回熊證C	0.250	236 per 100 units	228 per 100 units	2011/11/14	100,000,000	2011/06/15
63366*	香港上海匯豐銀行有限公司	恒生指數2011年9月歐式(現金計算)R類可贖回牛證E	0.057	21,300 per 20,000 units	21,600 per 20,000 units	2011/09/29	250,000,000	2011/06/15
68488*	香港上海匯豐銀行有限公司	恒生指數2011年8月歐式(現金計算)R類可贖回牛證D	0.110	21,100 per 12,000 units	21,388 per 12,000 units	2011/08/30	200,000,000	2011/06/15
64728	BNP Paribas Arbitrage Issuance B.V.	恒生指數2011年9月歐式(現金計算)R類可贖回熊證V	0.250	22,800 per 10,000 units	22,600 per 10,000 units	2011/09/29	200,000,000	2011/06/16
64729	BNP Paribas Arbitrage Issuance B.V.	恒生指數2011年9月歐式(現金計算)R類可贖回熊證W	0.250	22,900 per 10,000 units	22,700 per 10,000 units	2011/09/29	200,000,000	2011/06/16
64743	Credit Suisse AG	恒生指數2011年11月歐式(現金計算)R類可贖回牛證Z	0.250	22,400 per 12,000 units	22,600 per 12,000 units	2011/11/29	300,000,000	2011/06/16
64746	Credit Suisse AG	恒生指數2012年1月歐式(現金計算)R類可贖回牛證A	0.250	20,200 per 12,000 units	20,400 per 12,000 units	2012/01/30	300,000,000	2011/06/16
64742	Credit Suisse AG	恒生指數2011年9月歐式(現金計算)R類可贖回熊證N	0.250	23,100 per 10,000 units	22,900 per 10,000 units	2011/09/29	300,000,000	2011/06/16
64741	Credit Suisse AG	恒生指數2011年9月歐式(現金計算)R類可贖回熊證P	0.250	22,700 per 10,000 units	22,500 per 10,000 units	2011/09/29	300,000,000	2011/06/16
64740	Credit Suisse AG	騰訊控股有限公司2011年10月歐式(現金計算)R類可贖回熊證E	0.250	228 per 100 units	220 per 100 units	2011/10/24	100,000,000	2011/06/16
64730	SGA Societe Generale Acceptance N.V.	恒生指數2011年9月歐式(現金計算)R類可贖回牛證S	0.250	22,200 per 10,000 units	22,400 per 10,000 units	2011/09/29	300,000,000	2011/06/16
64732	SGA Societe Generale Acceptance N.V.	恒生指數2011年10月歐式(現金計算)R類可贖回熊證L	0.250	22,700 per 12,000 units	22,500 per 12,000 units	2011/10/28	300,000,000	2011/06/16
64734	SGA Societe Generale Acceptance N.V.	恒生指數2011年10月歐式(現金計算)R類可贖回熊證M	0.250	22,800 per 10,000 units	22,600 per 10,000 units	2011/10/28	300,000,000	2011/06/16
64726	瑞士銀行	恒生指數2011年10月歐式(現金計算)R類可贖回牛證M	0.250	22,200 per 10,000 units	22,400 per 10,000 units	2011/10/28	300,000,000	2011/06/16
64723	瑞士銀行	恒生指數2011年11月歐式(現金計算)R類可贖回牛證Q	0.250	22,400 per 12,000 units	22,600 per 12,000 units	2011/11/29	300,000,000	2011/06/16
64747	瑞士銀行	恒生指數2011年11月歐式(現金計算)R類可贖回牛證R	0.250	21,100 per 10,000 units	21,300 per 10,000 units	2011/11/29	300,000,000	2011/06/16
64748	瑞士銀行	恒生指數2011年12月歐式(現金計算)R類可贖回牛證D	0.250	20,900 per 38,000 units	21,300 per 38,000 units	2011/12/29	300,000,000	2011/06/16
64752	瑞士銀行	恒生指數2011年9月歐式(現金計算)R類可贖回熊證P	0.250	23,100 per 10,000 units	22,900 per 10,000 units	2011/09/29	300,000,000	2011/06/16
64756	瑞士銀行	恒生指數2011年10月歐式(現金計算)R類可贖回熊證Q	0.250	23,300 per 10,000 units	23,100 per 10,000 units	2011/10/28	300,000,000	2011/06/16
64758	瑞士銀行	恒生指數2011年10月歐式(現金計算)R類可贖回熊證X	0.250	22,700 per 10,000 units	22,500 per 10,000 units	2011/10/28	300,000,000	2011/06/16
64751	瑞士銀行	中國工商銀行股份有限公司-H股2011年12月歐式(現金計算)R類可贖回牛證A	0.250	5.200	5.500	2011/12/05	100,000,000	2011/06/16
64776	Credit Suisse AG	恒生指數2011年12月歐式(現金計算)R類可贖回牛證J	0.250	22,300 per 10,000 units	22,500 per 10,000 units	2011/12/29	300,000,000	2011/06/17
64775	Credit Suisse AG	恒生指數2011年9月歐式(現金計算)R類可贖回熊證E	0.250	22,800 per 12,000 units	22,600 per 12,000 units	2011/09/29	300,000,000	2011/06/17
64761	Merrill Lynch Int'l & Co. C.V.	恒生指數2012年1月歐式(現金計算)R類可贖回牛證A	0.315	19,200 per 11,000 units	19,500 per 11,000 units	2012/01/30	100,000,000	2011/06/17
64762	Merrill Lynch Int'l & Co. C.V.	恒生指數2012年1月歐式(現金計算)R類可贖回牛證B	0.250	20,400 per 11,000 units	20,700 per 11,000 units	2012/01/30	100,000,000	2011/06/17
64767	Merrill Lynch Int'l & Co. C.V.	恒生指數2012年1月歐式(現金計算)R類可贖回牛證C	0.255	21,000 per 10,000 units	21,300 per 10,000 units	2012/01/30	100,000,000	2011/06/17
64768	Merrill Lynch Int'l & Co. C.V.	恒生指數2012年1月歐式(現金計算)R類可贖回牛證D	0.250	21,300 per 10,000 units	21,600 per 10,000 units	2012/01/30	100,000,000	2011/06/17
64769	Merrill Lynch Int'l & Co. C.V.	恒生指數2012年1月歐式(現金計算)R類可贖回熊證E	0.250	23,100 per 11,000 units	22,800 per 11,000 units	2012/01/30	100,000,000	2011/06/17
64770	Merrill Lynch Int'l & Co. C.V.	恒生指數2012年1月歐式(現金計算)R類可贖回熊證F	0.250	23,400 per 11,000 units	23,100 per 11,000 units	2012/01/30	100,000,000	2011/06/17
64772	Merrill Lynch Int'l & Co. C.V.	恒生指數2012年1月歐式(現金計算)R類可贖回熊證G	0.250	23,700 per 10,000 units	23,400 per 10,000 units	2012/01/30	100,000,000	2011/06/17
64773	Merrill Lynch Int'l & Co. C.V.	恒生指數2012年1月歐式(現金計算)R類可贖回熊證H	0.250	24,000 per 10,000 units	23,700 per 10,000 units	2012/01/30	100,000,000	2011/06/17
64759	SGA Societe Generale Acceptance N.V.	恒生指數2011年9月歐式(現金計算)R類可贖回牛證I	0.250	22,300 per 10,000 units	22,500 per 10,000 units	2011/09/29	300,000,000	2011/06/17
64760	SGA Societe Generale Acceptance N.V.	恒生指數2011年9月歐式(現金計算)R類可贖回牛證J	0.250	22,400 per 12,000 units	22,600 per 12,000 units	2011/09/29	300,000,000	2011/06/17
64779	瑞士銀行	中國建設銀行股份有限公司-H股2011年11月歐式(現金計算)R類可贖回牛證A	0.250	5.900	6.200	2011/11/21	100,000,000	2011/06/17
64774	瑞士銀行	恒生指數2011年9月歐式(現金計算)R類可贖回牛證Q	0.250	22,300 per 10,000 units	22,500 per 10,000 units	2011/09/29	300,000,000	2011/06/17
64778	瑞士銀行	恒生指數2011年10月歐式(現金計算)R類可贖回牛證V	0.250	22,100 per 12,000 units	22,300 per 12,000 units	2011/10/28	300,000,000	2011/06/17

新上市牛熊證(續)

股份代號	發行機構	牛熊證	發行價(港元)	行使水平/ 每10單位 認購價(港元)	贖回水平/ 每10單位 認購價(港元)	到期日	上市時之 發行單位	上市日期
64777	瑞士銀行	恒生指數2011年10月歐式(現金計算)R類可贖回牛證W	0.250	21,000 per 10,000 units	21,200 per 10,000 units	2011/10/28	300,000,000	2011/06/17
64780	瑞士銀行	恒生指數2011年9月歐式(現金計算)R類可贖回熊證S	0.250	22,800 per 10,000 units	22,600 per 10,000 units	2011/09/29	300,000,000	2011/06/17
64791	Credit Suisse AG	恒生指數2011年11月歐式(現金計算)R類可贖回牛證F	0.250	22,200 per 12,000 units	22,400 per 12,000 units	2011/11/29	300,000,000	2011/06/20
64809	Credit Suisse AG	恒生指數2011年9月歐式(現金計算)R類可贖回熊證V	0.250	22,500 per 10,000 units	22,300 per 10,000 units	2011/09/29	300,000,000	2011/06/20
64792	Credit Suisse AG	騰訊控股有限公司2011年11月歐式(現金計算)R類可贖回牛證A	0.360	170 per 100 units	178 per 100 units	2011/11/28	100,000,000	2011/06/20
64793	Credit Suisse AG	騰訊控股有限公司2011年11月歐式(現金計算)R類可贖回熊證B	0.250	218 per 100 units	210 per 100 units	2011/11/28	100,000,000	2011/06/20
64781	香港上海匯豐銀行有限公司	中國移動有限公司2011年12月歐式(現金計算)R類可贖回牛證A	0.250	63 per 100 units	65.88 per 100 units	2011/12/16	100,000,000	2011/06/20
64782	香港上海匯豐銀行有限公司	中國石油化工股份有限公司-H股2011年12月歐式(現金計算)R類可贖回牛證B	0.250	5.980	6.280	2011/12/28	120,000,000	2011/06/20
64783	香港上海匯豐銀行有限公司	iShares安碩富時A50中國指數ETF2012年1月歐式(現金計算)R類可贖回牛證A	0.250	11.580	11.880	2012/01/20	120,000,000	2011/06/20
64787	香港上海匯豐銀行有限公司	iShares安碩富時A50中國指數ETF2011年12月歐式(現金計算)R類可贖回熊證D	0.250	13.880	13.580	2011/12/02	100,000,000	2011/06/20
64788	香港上海匯豐銀行有限公司	恒生指數2011年12月歐式(現金計算)R類可贖回牛證D	0.250	20,600 per 20,000 units	20,800 per 20,000 units	2011/12/29	200,000,000	2011/06/20
64789	香港上海匯豐銀行有限公司	恒生指數2012年1月歐式(現金計算)R類可贖回熊證C	0.250	23,018 per 15,000 units	22,818 per 15,000 units	2012/01/30	120,000,000	2011/06/20
64807	SGA Societe Generale Acceptance N.V.	恒生指數2011年9月歐式(現金計算)R類可贖回牛證K	0.250	22,100 per 12,000 units	22,300 per 12,000 units	2011/09/29	300,000,000	2011/06/20
64794	SGA Societe Generale Acceptance N.V.	恒生指數2011年9月歐式(現金計算)R類可贖回牛證W	0.250	22,000 per 10,000 units	22,200 per 10,000 units	2011/09/29	300,000,000	2011/06/20
64797	SGA Societe Generale Acceptance N.V.	恒生指數2011年10月歐式(現金計算)R類可贖回牛證P	0.250	20,800 per 12,000 units	21,000 per 12,000 units	2011/10/28	300,000,000	2011/06/20
64798	SGA Societe Generale Acceptance N.V.	恒生指數2011年10月歐式(現金計算)R類可贖回牛證Q	0.250	20,900 per 10,000 units	21,100 per 10,000 units	2011/10/28	300,000,000	2011/06/20
64799	SGA Societe Generale Acceptance N.V.	恒生指數2011年10月歐式(現金計算)R類可贖回牛證R	0.250	21,000 per 10,000 units	21,200 per 10,000 units	2011/10/28	300,000,000	2011/06/20
64800	SGA Societe Generale Acceptance N.V.	恒生指數2011年10月歐式(現金計算)R類可贖回牛證S	0.250	21,100 per 12,000 units	21,300 per 12,000 units	2011/10/28	300,000,000	2011/06/20
64801	SGA Societe Generale Acceptance N.V.	恒生指數2011年10月歐式(現金計算)R類可贖回牛證T	0.250	21,200 per 10,000 units	21,400 per 10,000 units	2011/10/28	300,000,000	2011/06/20
64802	SGA Societe Generale Acceptance N.V.	恒生指數2011年10月歐式(現金計算)R類可贖回牛證U	0.250	21,300 per 10,000 units	21,500 per 10,000 units	2011/10/28	300,000,000	2011/06/20
64803	SGA Societe Generale Acceptance N.V.	恒生指數2011年10月歐式(現金計算)R類可贖回牛證V	0.250	21,900 per 10,000 units	22,100 per 10,000 units	2011/10/28	300,000,000	2011/06/20
64795	SGA Societe Generale Acceptance N.V.	恒生指數2011年10月歐式(現金計算)R類可贖回熊證N	0.250	22,500 per 10,000 units	22,300 per 10,000 units	2011/10/28	300,000,000	2011/06/20
64796	SGA Societe Generale Acceptance N.V.	恒生指數2011年10月歐式(現金計算)R類可贖回熊證O	0.250	22,600 per 10,000 units	22,400 per 10,000 units	2011/10/28	300,000,000	2011/06/20
64814	瑞士銀行	匯豐控股有限公司2011年11月歐式(現金計算)R類可贖回熊證C	0.250	88 per 100 units	85 per 100 units	2011/11/07	100,000,000	2011/06/20
64790	瑞士銀行	恒生指數2011年9月歐式(現金計算)R類可贖回牛證U	0.250	22,000 per 10,000 units	22,200 per 10,000 units	2011/09/29	300,000,000	2011/06/20
64811	瑞士銀行	恒生指數2011年9月歐式(現金計算)R類可贖回牛證Z	0.250	20,000 per 12,000 units	20,200 per 12,000 units	2011/09/29	300,000,000	2011/06/20
64812	瑞士銀行	恒生指數2011年10月歐式(現金計算)R類可贖回牛證D	0.250	20,400 per 10,000 units	20,600 per 10,000 units	2011/10/28	300,000,000	2011/06/20
64813	瑞士銀行	恒生指數2011年11月歐式(現金計算)R類可贖回牛證S	0.250	20,900 per 12,000 units	21,100 per 12,000 units	2011/11/29	300,000,000	2011/06/20
64810	瑞士銀行	恒生指數2011年9月歐式(現金計算)R類可贖回熊證Y	0.250	22,500 per 10,000 units	22,300 per 10,000 units	2011/09/29	300,000,000	2011/06/20
63492 ^a	德意志銀行	和記黃埔有限公司2011年10月歐式(現金計算)R類可贖回牛證A	0.065	80 per 100 units	83 per 100 units	2011/10/18	160,000,000	2011/06/20
67713 ^a	KBC Financial Products International Ltd.	恒生指數2011年8月歐式(現金計算)R類可贖回牛證A	0.073	21,300 per 15,000 units	21,500 per 15,000 units	2011/08/30	180,000,000	2011/06/20
64830	BNP Paribas Arbitrage Issuance B.V.	恒生指數2011年12月歐式(現金計算)R類可贖回牛證N	0.250	22,200 per 10,000 units	22,400 per 10,000 units	2011/12/29	200,000,000	2011/06/21
64828	BNP Paribas Arbitrage Issuance B.V.	恒生指數2011年12月歐式(現金計算)R類可贖回牛證T	0.250	22,000 per 10,000 units	22,200 per 10,000 units	2011/12/29	200,000,000	2011/06/21
64829	BNP Paribas Arbitrage Issuance B.V.	恒生指數2011年12月歐式(現金計算)R類可贖回牛證W	0.250	22,100 per 10,000 units	22,300 per 10,000 units	2011/12/29	200,000,000	2011/06/21
64815	Credit Suisse AG	中國石油化工股份有限公司-H股2011年12月歐式(現金計算)R類可贖回牛證A	0.250	6.150	6.300	2011/12/12	100,000,000	2011/06/21
64819	Credit Suisse AG	恒生指數2011年12月歐式(現金計算)R類可贖回牛證K	0.250	20,800 per 12,000 units	21,000 per 12,000 units	2011/12/29	300,000,000	2011/06/21
64820	Credit Suisse AG	恒生指數2011年12月歐式(現金計算)R類可贖回牛證L	0.250	22,100 per 10,000 units	22,300 per 10,000 units	2011/12/29	300,000,000	2011/06/21
64822	Credit Suisse AG	恒生指數2012年1月歐式(現金計算)R類可贖回牛證B	0.250	20,700 per 10,000 units	20,900 per 10,000 units	2012/01/30	300,000,000	2011/06/21
64825	Credit Suisse AG	恒生指數2012年1月歐式(現金計算)R類可贖回牛證C	0.250	21,100 per 10,000 units	21,300 per 10,000 units	2012/01/30	300,000,000	2011/06/21
64826	Credit Suisse AG	恒生指數2012年1月歐式(現金計算)R類可贖回牛證D	0.250	21,300 per 10,000 units	21,500 per 10,000 units	2012/01/30	300,000,000	2011/06/21
64816	Credit Suisse AG	騰訊控股有限公司2011年10月歐式(現金計算)R類可贖回牛證F	0.250	192 per 100 units	200 per 100 units	2011/10/24	100,000,000	2011/06/21

新上市牛熊證(續)

股份代號	發行機構	牛熊證	發行價 (港元)	行使水平/ 每10單位 認購價(港元)	贖回水平/ 每10單位 認購價(港元)	到期日	上市時之 發行單位	上市日期
64827	瑞士銀行	恒生指數2011年12月歐式(現金計算)R類可贖回熊證E	0.250	23,250 per 15,000 units	23,050 per 15,000 units	2011/12/29	300,000,000	2011/06/21
63470 ^a	Credit Suisse AG	恒生指數2011年10月歐式(現金計算)R類可贖回牛證L	0.075	20,900 per 15,000 units	21,100 per 15,000 units	2011/10/28	210,000,000	2011/06/21
64835	Credit Suisse AG	恒生指數2011年11月歐式(現金計算)R類可贖回牛證G	0.250	22,000 per 12,000 units	22,200 per 12,000 units	2011/11/29	300,000,000	2011/06/22
64831	Macquarie Bank Ltd.	恒生指數2012年1月歐式(現金計算)R類可贖回熊證A	0.252	23,400 per 11,000 units	23,000 per 11,000 units	2012/01/30	388,000,000	2011/06/22
64832	SGA Societe Generale Acceptance N.V.	恒生指數2011年10月歐式(現金計算)R類可贖回牛證W	0.260	20,600 per 10,000 units	20,800 per 10,000 units	2011/10/28	300,000,000	2011/06/22
64833	SGA Societe Generale Acceptance N.V.	恒生指數2011年10月歐式(現金計算)R類可贖回牛證X	0.250	20,700 per 10,000 units	20,900 per 10,000 units	2011/10/28	300,000,000	2011/06/22
64836	瑞士銀行	恒生指數2011年9月歐式(現金計算)R類可贖回熊證B	0.250	22,600 per 12,000 units	22,400 per 12,000 units	2011/09/29	300,000,000	2011/06/22
64855	BNP Paribas Arbitrage Issuance B.V.	恒生指數2011年9月歐式(現金計算)R類可贖回熊證C	0.250	22,300 per 10,000 units	22,100 per 10,000 units	2011/09/29	200,000,000	2011/06/23
64856	BNP Paribas Arbitrage Issuance B.V.	恒生指數2011年9月歐式(現金計算)R類可贖回熊證D	0.250	22,400 per 10,000 units	22,200 per 10,000 units	2011/09/29	200,000,000	2011/06/23
64863	BNP Paribas Arbitrage Issuance B.V.	恒生指數2011年9月歐式(現金計算)R類可贖回熊證F	0.250	22,600 per 10,000 units	22,400 per 10,000 units	2011/09/29	200,000,000	2011/06/23
64860	BNP Paribas Arbitrage Issuance B.V.	恒生指數2011年9月歐式(現金計算)R類可贖回熊證I	0.250	22,500 per 10,000 units	22,300 per 10,000 units	2011/09/29	200,000,000	2011/06/23
64837	BNP Paribas Arbitrage Issuance B.V.	恒生指數2011年9月歐式(現金計算)R類可贖回熊證X	0.250	22,700 per 10,000 units	22,500 per 10,000 units	2011/09/29	200,000,000	2011/06/23
64844	Credit Suisse AG	恒生指數2011年12月歐式(現金計算)R類可贖回牛證M	0.250	21,900 per 10,000 units	22,100 per 10,000 units	2011/12/29	300,000,000	2011/06/23
64882	Credit Suisse AG	恒生指數2011年12月歐式(現金計算)R類可贖回牛證N	0.250	20,100 per 10,000 units	20,300 per 10,000 units	2011/12/29	300,000,000	2011/06/23
64883	Credit Suisse AG	恒生指數2012年1月歐式(現金計算)R類可贖回牛證E	0.280	19,300 per 10,000 units	19,500 per 10,000 units	2012/01/30	300,000,000	2011/06/23
64884	Credit Suisse AG	恒生指數2012年1月歐式(現金計算)R類可贖回牛證F	0.250	19,800 per 12,000 units	20,000 per 12,000 units	2012/01/30	300,000,000	2011/06/23
64885	Credit Suisse AG	恒生指數2012年1月歐式(現金計算)R類可贖回牛證G	0.250	20,000 per 12,000 units	20,200 per 12,000 units	2012/01/30	300,000,000	2011/06/23
64887	Credit Suisse AG	恒生指數2012年2月歐式(現金計算)R類可贖回牛證A	0.320	18,900 per 10,000 units	19,100 per 10,000 units	2012/02/28	300,000,000	2011/06/23
64889	Credit Suisse AG	恒生指數2012年2月歐式(現金計算)R類可贖回牛證B	0.300	19,100 per 10,000 units	19,300 per 10,000 units	2012/02/28	300,000,000	2011/06/23
64890	Credit Suisse AG	恒生指數2012年2月歐式(現金計算)R類可贖回牛證C	0.260	19,500 per 10,000 units	19,700 per 10,000 units	2012/02/28	300,000,000	2011/06/23
64891	Credit Suisse AG	恒生指數2012年2月歐式(現金計算)R類可贖回牛證D	0.250	19,900 per 10,000 units	20,100 per 10,000 units	2012/02/28	300,000,000	2011/06/23
64878	Credit Suisse AG	恒生指數2011年9月歐式(現金計算)R類可贖回牛證T	0.250	22,200 per 10,000 units	22,000 per 10,000 units	2011/09/29	300,000,000	2011/06/23
64842	Credit Suisse AG	恒生指數2011年10月歐式(現金計算)R類可贖回熊證U	0.250	22,600 per 12,000 units	22,400 per 12,000 units	2011/10/28	300,000,000	2011/06/23
64838	SGA Societe Generale Acceptance N.V.	恒生指數2011年10月歐式(現金計算)R類可贖回牛證Y	0.250	21,800 per 10,000 units	22,000 per 10,000 units	2011/10/28	300,000,000	2011/06/23
64848	SGA Societe Generale Acceptance N.V.	恒生指數2011年12月歐式(現金計算)R類可贖回牛證A	0.410	19,300 per 10,000 units	19,500 per 10,000 units	2011/12/29	300,000,000	2011/06/23
64850	SGA Societe Generale Acceptance N.V.	恒生指數2011年12月歐式(現金計算)R類可贖回牛證B	0.330	19,400 per 12,000 units	19,600 per 12,000 units	2011/12/29	300,000,000	2011/06/23
64851	SGA Societe Generale Acceptance N.V.	恒生指數2011年12月歐式(現金計算)R類可贖回牛證C	0.385	19,500 per 10,000 units	19,700 per 10,000 units	2011/12/29	300,000,000	2011/06/23
64853	SGA Societe Generale Acceptance N.V.	恒生指數2011年12月歐式(現金計算)R類可贖回牛證D	0.375	19,600 per 10,000 units	19,800 per 10,000 units	2011/12/29	300,000,000	2011/06/23
64854	SGA Societe Generale Acceptance N.V.	恒生指數2011年12月歐式(現金計算)R類可贖回牛證E	0.300	19,700 per 12,000 units	19,900 per 12,000 units	2011/12/29	300,000,000	2011/06/23
64841	SGA Societe Generale Acceptance N.V.	恒生指數2011年10月歐式(現金計算)R類可贖回熊證C	0.250	22,400 per 12,000 units	22,200 per 12,000 units	2011/10/28	300,000,000	2011/06/23
64840	SGA Societe Generale Acceptance N.V.	恒生指數2011年10月歐式(現金計算)R類可贖回熊證Z	0.250	22,300 per 10,000 units	22,100 per 10,000 units	2011/10/28	300,000,000	2011/06/23
64864	瑞士銀行	長江實業(集團)有限公司2011年12月歐式(現金計算)R類可贖回牛證A	0.250	99 per 100 units	105 per 100 units	2011/12/12	100,000,000	2011/06/23
64865	瑞士銀行	匯豐控股有限公司2011年11月歐式(現金計算)R類可贖回牛證D	0.250	62 per 100 units	65 per 100 units	2011/11/14	100,000,000	2011/06/23
64839	瑞士銀行	恒生指數2011年9月歐式(現金計算)R類可贖回牛證C	0.250	21,800 per 12,000 units	22,000 per 12,000 units	2011/09/29	300,000,000	2011/06/23
64867	瑞士銀行	恒生指數2011年11月歐式(現金計算)R類可贖回牛證T	0.250	19,900 per 10,000 units	20,100 per 10,000 units	2011/11/29	300,000,000	2011/06/23
64868	瑞士銀行	恒生指數2011年12月歐式(現金計算)R類可贖回牛證F	0.520	16,800 per 10,000 units	17,000 per 10,000 units	2011/12/29	300,000,000	2011/06/23
64869	瑞士銀行	恒生指數2011年12月歐式(現金計算)R類可贖回牛證G	0.250	19,700 per 12,000 units	19,900 per 12,000 units	2011/12/29	300,000,000	2011/06/23
64870	瑞士銀行	恒生指數2011年12月歐式(現金計算)R類可贖回牛證H	0.250	20,400 per 38,000 units	20,800 per 38,000 units	2011/12/29	300,000,000	2011/06/23
64872	瑞士銀行	恒生指數2012年1月歐式(現金計算)R類可贖回牛證A	0.250	19,400 per 38,000 units	19,800 per 38,000 units	2012/01/30	300,000,000	2011/06/23
64873	瑞士銀行	恒生指數2012年1月歐式(現金計算)R類可贖回牛證B	0.250	19,900 per 38,000 units	20,300 per 38,000 units	2012/01/30	300,000,000	2011/06/23
64876	瑞士銀行	恒生指數2011年9月歐式(現金計算)R類可贖回熊證W	0.250	22,200 per 10,000 units	22,000 per 10,000 units	2011/09/29	300,000,000	2011/06/23
64877	瑞士銀行	恒生指數2011年11月歐式(現金計算)R類可贖回熊證U	0.250	22,400 per 10,000 units	22,200 per 10,000 units	2011/11/29	300,000,000	2011/06/23
64866	瑞士銀行	中興平安保險(集團)股份有限公司-H股2011年12月歐式(現金計算)R類可贖回牛證A	0.250	62 per 100 units	68 per 100 units	2011/12/19	100,000,000	2011/06/23

新上市牛熊證(續)

股份代號	發行機構	牛熊證	發行價(港元)	行使水平/ 每10單位 認購價(港元)	贖回水平/ 每10單位 認購價(港元)	到期日	上市時之 發行單位	上市日期
64932	BNP Paribas Arbitrage Issuance B.V.	恒生指數2011年9月歐式(現金計算)R類可贖回熊證H	0.250	22,100 per 10,000 units	21,900 per 10,000 units	2011/09/29	200,000,000	2011/06/24
64933	BNP Paribas Arbitrage Issuance B.V.	恒生指數2011年9月歐式(現金計算)R類可贖回熊證J	0.250	22,200 per 10,000 units	22,000 per 10,000 units	2011/09/29	200,000,000	2011/06/24
64931	BNP Paribas Arbitrage Issuance B.V.	恒生指數2011年9月歐式(現金計算)R類可贖回熊證K	0.250	22,000 per 10,000 units	21,800 per 10,000 units	2011/09/29	200,000,000	2011/06/24
64914	Credit Suisse AG	恒生指數2011年11月歐式(現金計算)R類可贖回牛證E	0.250	21,500 per 10,000 units	21,700 per 10,000 units	2011/11/29	300,000,000	2011/06/24
64911	Credit Suisse AG	恒生指數2011年12月歐式(現金計算)R類可贖回牛證O	0.250	21,700 per 10,000 units	21,900 per 10,000 units	2011/12/29	300,000,000	2011/06/24
64910	Credit Suisse AG	恒生指數2011年10月歐式(現金計算)R類可贖回熊證J	0.250	22,400 per 12,000 units	22,200 per 12,000 units	2011/10/28	300,000,000	2011/06/24
64913	Credit Suisse AG	恒生指數2011年10月歐式(現金計算)R類可贖回熊證P	0.250	21,900 per 10,000 units	21,700 per 10,000 units	2011/10/28	300,000,000	2011/06/24
64909	Credit Suisse AG	恒生指數2011年10月歐式(現金計算)R類可贖回熊證X	0.250	22,100 per 10,000 units	21,900 per 10,000 units	2011/10/28	300,000,000	2011/06/24
64906	Credit Suisse AG	騰訊控股有限公司2011年12月歐式(現金計算)R類可贖回牛證A	0.360	162 per 100 units	170 per 100 units	2011/12/12	100,000,000	2011/06/24
64905	Credit Suisse AG	騰訊控股有限公司2011年11月歐式(現金計算)R類可贖回熊證C	0.250	208 per 100 units	200 per 100 units	2011/11/21	100,000,000	2011/06/24
64896	Merrill Lynch Int'l & Co. C.V.	恒生指數2012年1月歐式(現金計算)R類可贖回牛證I	0.255	20,500 per 12,000 units	20,800 per 12,000 units	2012/01/30	100,000,000	2011/06/24
64897	Merrill Lynch Int'l & Co. C.V.	恒生指數2012年1月歐式(現金計算)R類可贖回牛證J	0.250	20,900 per 12,000 units	21,200 per 12,000 units	2012/01/30	100,000,000	2011/06/24
64898	Merrill Lynch Int'l & Co. C.V.	恒生指數2012年1月歐式(現金計算)R類可贖回熊證K	0.250	22,800 per 12,000 units	22,500 per 12,000 units	2012/01/30	100,000,000	2011/06/24
64899	Merrill Lynch Int'l & Co. C.V.	恒生指數2012年1月歐式(現金計算)R類可贖回熊證L	0.255	23,200 per 12,000 units	22,900 per 12,000 units	2012/01/30	100,000,000	2011/06/24
64902	Merrill Lynch Int'l & Co. C.V.	恒生指數2012年1月歐式(現金計算)R類可贖回熊證M	0.275	24,500 per 12,000 units	24,200 per 12,000 units	2012/01/30	100,000,000	2011/06/24
64903	Merrill Lynch Int'l & Co. C.V.	恒生指數2012年1月歐式(現金計算)R類可贖回熊證N	0.285	25,000 per 12,000 units	24,700 per 12,000 units	2012/01/30	100,000,000	2011/06/24
64915	瑞士銀行	友邦保險控股有限公司2011年12月歐式(現金計算)R類可贖回牛證A	0.300	22.880	23.880	2011/12/05	100,000,000	2011/06/24
64916	瑞士銀行	中國人壽保險股份有限公司-H股2011年12月歐式(現金計算)R類可贖回牛證A	0.475	19.880	20.880	2011/12/05	100,000,000	2011/06/24
64926	瑞士銀行	中國人壽保險股份有限公司-H股2011年12月歐式(現金計算)R類可贖回熊證B	0.330	27.880	26.880	2011/12/12	100,000,000	2011/06/24
64921	瑞士銀行	iShares安碩富時A50中國指數ETF2011年11月歐式(現金計算)R類可贖回牛證B	0.250	10.700	11.000	2011/11/28	100,000,000	2011/06/24
64923	瑞士銀行	恒生中國企業指數2011年11月歐式(現金計算)R類可贖回牛證A	0.250	10,700 per 12,000 units	11,000 per 12,000 units	2011/11/29	100,000,000	2011/06/24
64912	瑞士銀行	恒生指數2011年9月歐式(現金計算)R類可贖回牛證J	0.250	21,500 per 12,000 units	21,700 per 12,000 units	2011/09/29	300,000,000	2011/06/24
64904	瑞士銀行	恒生指數2011年10月歐式(現金計算)R類可贖回牛證F	0.250	21,700 per 10,000 units	21,900 per 10,000 units	2011/10/28	300,000,000	2011/06/24
64924	瑞士銀行	恒生指數2011年12月歐式(現金計算)R類可贖回牛證I	0.250	19,500 per 10,000 units	19,700 per 10,000 units	2011/12/29	300,000,000	2011/06/24
64925	瑞士銀行	恒生指數2012年1月歐式(現金計算)R類可贖回牛證C	0.285	18,900 per 10,000 units	19,100 per 10,000 units	2012/01/30	300,000,000	2011/06/24
64928	瑞士銀行	恒生指數2011年9月歐式(現金計算)R類可贖回熊證K	0.250	21,900 per 10,000 units	21,700 per 10,000 units	2011/09/29	300,000,000	2011/06/24
64929	瑞士銀行	恒生指數2011年10月歐式(現金計算)R類可贖回熊證K	0.250	22,100 per 10,000 units	21,900 per 10,000 units	2011/10/28	300,000,000	2011/06/24
64930	瑞士銀行	恒生指數2011年11月歐式(現金計算)R類可贖回熊證V	0.250	22,300 per 12,000 units	22,100 per 12,000 units	2011/11/29	300,000,000	2011/06/24
64917	瑞士銀行	騰訊控股有限公司2011年11月歐式(現金計算)R類可贖回牛證D	0.250	170.88 per 100 units	178.88 per 100 units	2011/11/28	100,000,000	2011/06/24
64918	瑞士銀行	騰訊控股有限公司2011年12月歐式(現金計算)R類可贖回牛證A	0.380	150.88 per 100 units	158.88 per 100 units	2011/12/12	100,000,000	2011/06/24
64927	瑞士銀行	騰訊控股有限公司2011年11月歐式(現金計算)R類可贖回熊證E	0.285	216.88 per 100 units	208.88 per 100 units	2011/11/28	100,000,000	2011/06/24
64967	Credit Suisse AG	香港交易及結算所有限公司2011年11月歐式(現金計算)R類可贖回牛證A	0.250	145 per 100 units	150 per 100 units	2011/11/28	100,000,000	2011/06/27
64969	Credit Suisse AG	香港交易及結算所有限公司2011年11月歐式(現金計算)R類可贖回熊證B	0.250	175 per 100 units	170 per 100 units	2011/11/28	100,000,000	2011/06/27
64972	Credit Suisse AG	恒生指數2011年12月歐式(現金計算)R類可贖回牛證P	0.250	21,400 per 12,000 units	21,600 per 12,000 units	2011/12/29	300,000,000	2011/06/27
64951	Credit Suisse AG	恒生指數2012年1月歐式(現金計算)R類可贖回牛證H	0.250	19,000 per 12,000 units	19,200 per 12,000 units	2012/01/30	300,000,000	2011/06/27
64952	Credit Suisse AG	恒生指數2012年2月歐式(現金計算)R類可贖回牛證E	0.250	19,400 per 12,000 units	19,600 per 12,000 units	2012/02/28	300,000,000	2011/06/27
64953	Credit Suisse AG	恒生指數2012年2月歐式(現金計算)R類可贖回牛證F	0.250	19,700 per 10,000 units	19,900 per 10,000 units	2012/02/28	300,000,000	2011/06/27
64955	Credit Suisse AG	恒生指數2012年3月歐式(現金計算)R類可贖回牛證A	0.285	18,400 per 12,000 units	18,600 per 12,000 units	2012/03/29	300,000,000	2011/06/27
64956	Credit Suisse AG	恒生指數2012年3月歐式(現金計算)R類可贖回牛證B	0.250	18,800 per 12,000 units	19,000 per 12,000 units	2012/03/29	300,000,000	2011/06/27
64957	Credit Suisse AG	恒生指數2012年3月歐式(現金計算)R類可贖回牛證C	0.250	19,050 per 12,000 units	19,450 per 12,000 units	2012/03/29	300,000,000	2011/06/27
64958	Credit Suisse AG	恒生指數2012年3月歐式(現金計算)R類可贖回牛證D	0.250	19,850 per 12,000 units	20,250 per 12,000 units	2012/03/29	300,000,000	2011/06/27
65004	Credit Suisse AG	恒生指數2011年9月歐式(現金計算)R類可贖回熊證C	0.250	21,800 per 10,000 units	21,600 per 10,000 units	2011/09/29	300,000,000	2011/06/27

新上市牛熊證(續)

股份代號	發行機構	牛熊證	發行價 (港元)	行使水平/ 每10單位 認購價(港元)	贖回水平/ 每10單位 認購價(港元)	到期日	上市時之 發行單位	上市日期
64949	Credit Suisse AG	恒生指數2011年10月歐式(現金計算)R類可贖回熊證K	0.250	22,000 per 12,000 units	21,800 per 12,000 units	2011/10/28	300,000,000	2011/06/27
64950	Credit Suisse AG	恒生指數2011年10月歐式(現金計算)R類可贖回熊證Q	0.250	22,300 per 10,000 units	22,100 per 10,000 units	2011/10/28	300,000,000	2011/06/27
64966	Credit Suisse AG	和記黃埔有限公司2011年11月歐式(現金計算)R類可贖回牛證A	0.250	75 per 100 units	78 per 100 units	2011/11/28	100,000,000	2011/06/27
64968	Credit Suisse AG	和記黃埔有限公司2011年11月歐式(現金計算)R類可贖回熊證B	0.250	93 per 100 units	90 per 100 units	2011/11/28	100,000,000	2011/06/27
64934	香港上海匯豐銀行有限公司	中國人壽保險股份有限公司-H股2011年12月歐式(現金計算)R類可贖回牛證B	0.250	22.280	22.880	2011/12/29	80,000,000	2011/06/27
64941	香港上海匯豐銀行有限公司	招商銀行股份有限公司-H股2012年2月歐式(現金計算)R類可贖回牛證B	0.250	16.880	17.380	2012/02/24	80,000,000	2011/06/27
64944	香港上海匯豐銀行有限公司	iShares安碩富時A50中國指數ETF2012年1月歐式(現金計算)R類可贖回牛證B	0.250	10.980	11.480	2012/01/30	100,000,000	2011/06/27
64945	香港上海匯豐銀行有限公司	恒生指數2011年12月歐式(現金計算)R類可贖回牛證E	0.250	20,988 per 15,000 units	21,288 per 15,000 units	2011/12/29	100,000,000	2011/06/27
64946	香港上海匯豐銀行有限公司	恒生指數2011年12月歐式(現金計算)R類可贖回牛證F	0.250	21,288 per 15,000 units	21,588 per 15,000 units	2011/12/29	100,000,000	2011/06/27
64947	香港上海匯豐銀行有限公司	恒生指數2012年1月歐式(現金計算)R類可贖回牛證D	0.250	18,700 per 20,000 units	19,000 per 20,000 units	2012/01/30	100,000,000	2011/06/27
64943	香港上海匯豐銀行有限公司	和記黃埔有限公司2011年12月歐式(現金計算)R類可贖回牛證B	0.250	77.88 per 100 units	79.88 per 100 units	2011/12/29	80,000,000	2011/06/27
64973	SGA Societe Generale Acceptance N.V.	恒生指數2011年12月歐式(現金計算)R類可贖回牛證F	0.355	18,800 per 12,000 units	19,000 per 12,000 units	2011/12/29	300,000,000	2011/06/27
64974	SGA Societe Generale Acceptance N.V.	恒生指數2011年12月歐式(現金計算)R類可贖回牛證G	0.410	18,900 per 10,000 units	19,100 per 10,000 units	2011/12/29	300,000,000	2011/06/27
64975	SGA Societe Generale Acceptance N.V.	恒生指數2011年12月歐式(現金計算)R類可贖回牛證H	0.400	19,000 per 10,000 units	19,200 per 10,000 units	2011/12/29	300,000,000	2011/06/27
64979	SGA Societe Generale Acceptance N.V.	恒生指數2011年12月歐式(現金計算)R類可贖回牛證I	0.325	19,100 per 12,000 units	19,300 per 12,000 units	2011/12/29	300,000,000	2011/06/27
64980	SGA Societe Generale Acceptance N.V.	恒生指數2011年12月歐式(現金計算)R類可贖回牛證J	0.375	19,200 per 10,000 units	19,400 per 10,000 units	2011/12/29	300,000,000	2011/06/27
64985	SGA Societe Generale Acceptance N.V.	恒生指數2011年10月歐式(現金計算)R類可贖回熊證A	0.250	22,000 per 10,000 units	21,800 per 10,000 units	2011/10/28	300,000,000	2011/06/27
64986	SGA Societe Generale Acceptance N.V.	恒生指數2011年10月歐式(現金計算)R類可贖回熊證B	0.250	22,100 per 12,000 units	21,900 per 12,000 units	2011/10/28	300,000,000	2011/06/27
64982	SGA Societe Generale Acceptance N.V.	恒生指數2011年10月歐式(現金計算)R類可贖回熊證D	0.250	21,900 per 10,000 units	21,700 per 10,000 units	2011/10/28	300,000,000	2011/06/27
64987	SGA Societe Generale Acceptance N.V.	恒生指數2011年10月歐式(現金計算)R類可贖回熊證E	0.250	22,200 per 10,000 units	22,000 per 10,000 units	2011/10/28	300,000,000	2011/06/27
64988	瑞士銀行	長江實業(集團)有限公司2011年12月歐式(現金計算)R類可贖回牛證B	0.250	89 per 100 units	95 per 100 units	2011/12/19	100,000,000	2011/06/27
64990	瑞士銀行	香港交易及結算有限公司2011年12月歐式(現金計算)R類可贖回牛證A	0.360	122.88 per 100 units	128.88 per 100 units	2011/12/19	100,000,000	2011/06/27
64991	瑞士銀行	香港交易及結算有限公司2011年12月歐式(現金計算)R類可贖回牛證B	0.250	142.88 per 100 units	148.88 per 100 units	2011/12/12	100,000,000	2011/06/27
65007	瑞士銀行	香港交易及結算有限公司2011年12月歐式(現金計算)R類可贖回熊證C	0.265	184.88 per 100 units	178.88 per 100 units	2011/12/19	100,000,000	2011/06/27
65006	瑞士銀行	恒生指數2011年9月歐式(現金計算)R類可贖回牛證X	0.250	21,400 per 10,000 units	21,600 per 10,000 units	2011/09/29	300,000,000	2011/06/27
65005	瑞士銀行	恒生指數2011年11月歐式(現金計算)R類可贖回牛證X	0.250	20,700 per 10,000 units	20,900 per 10,000 units	2011/11/29	300,000,000	2011/06/27
65009	瑞士銀行	恒生指數2011年10月歐式(現金計算)R類可贖回熊證P	0.250	21,800 per 10,000 units	21,600 per 10,000 units	2011/10/28	300,000,000	2011/06/27
64948	瑞士銀行	恒生指數2011年11月歐式(現金計算)R類可贖回熊證W	0.250	22,000 per 12,000 units	21,800 per 12,000 units	2011/11/29	300,000,000	2011/06/27
64992	瑞士銀行	和記黃埔有限公司2011年12月歐式(現金計算)R類可贖回牛證A	0.250	67 per 100 units	70 per 100 units	2011/12/12	100,000,000	2011/06/27
64993	瑞士銀行	新鴻基地產發展有限公司2011年12月歐式(現金計算)R類可贖回牛證A	0.250	88 per 100 units	95 per 100 units	2011/12/19	100,000,000	2011/06/27
64995	瑞士銀行	騰訊控股有限公司2011年12月歐式(現金計算)R類可贖回牛證B	0.350	160.88 per 100 units	168.88 per 100 units	2011/12/19	100,000,000	2011/06/27
65008	瑞士銀行	騰訊控股有限公司2011年12月歐式(現金計算)R類可贖回熊證C	0.315	226.88 per 100 units	218.88 per 100 units	2011/12/19	100,000,000	2011/06/27
65030	BNP Paribas Arbitrage Issuance B.V.	恒生指數2011年12月歐式(現金計算)R類可贖回牛證D	0.250	21,400 per 10,000 units	21,600 per 10,000 units	2011/12/29	200,000,000	2011/06/28
65031	BNP Paribas Arbitrage Issuance B.V.	恒生指數2011年12月歐式(現金計算)R類可贖回牛證Z	0.250	21,500 per 10,000 units	21,700 per 10,000 units	2011/12/29	200,000,000	2011/06/28
65018	Credit Suisse AG	恒生指數2011年12月歐式(現金計算)R類可贖回牛證Q	0.250	21,600 per 12,000 units	21,800 per 12,000 units	2011/12/29	300,000,000	2011/06/28
65017	Macquarie Bank Ltd.	恒生指數2012年1月歐式(現金計算)R類可贖回牛證B	0.252	20,600 per 10,000 units	21,000 per 10,000 units	2012/01/30	388,000,000	2011/06/28
65016	Macquarie Bank Ltd.	恒生指數2012年2月歐式(現金計算)R類可贖回牛證A	0.259	20,400 per 10,000 units	20,800 per 10,000 units	2012/02/28	388,000,000	2011/06/28
65019	瑞士銀行	中國建設銀行股份有限公司-H股2011年12月歐式(現金計算)R類可贖回牛證A	0.250	5.580	5.880	2011/12/19	100,000,000	2011/06/28
65029	瑞士銀行	恒生指數2011年11月歐式(現金計算)R類可贖回牛證Y	0.250	21,600 per 10,000 units	21,800 per 10,000 units	2011/11/29	300,000,000	2011/06/28
63472 ^a	Credit Suisse AG	恒生指數2011年12月歐式(現金計算)R類可贖回牛證C	0.082	20,600 per 15,000 units	20,800 per 15,000 units	2011/12/29	210,000,000	2011/06/28
65033	瑞士銀行	iShares安碩富時A50中國指數ETF2011年12月歐式(現金計算)R類可贖回熊證A	0.250	13.300	13.000	2011/12/12	100,000,000	2011/06/29

新上市牛熊證(續)

股份代號	發行機構	牛熊證	發行價(港元)	行使水平/ 每10單位 認購價(港元)	贖回水平/ 每10單位 認購價(港元)	到期日	上市時之 發行單位	上市日期
65032	瑞士銀行	和記黃埔有限公司2011年12月歐式R類可贖回牛證B	0.250	93 per 100 units	90 per 100 units	2011/12/19	100,000,000	2011/06/29
65034	Barclays Bank plc	恒生指數2012年1月歐式(現金計算)R類可贖回牛證A	0.250	20,200 per 10,000 units	20,500 per 10,000 units	2012/01/30	300,000,000	2011/06/30
65035	Barclays Bank plc	恒生指數2012年1月歐式(現金計算)R類可贖回牛證B	0.250	20,700 per 10,000 units	21,000 per 10,000 units	2012/01/30	300,000,000	2011/06/30
65037	Barclays Bank plc	恒生指數2012年1月歐式(現金計算)R類可贖回牛證C	0.250	23,100 per 10,000 units	22,800 per 10,000 units	2012/01/30	300,000,000	2011/06/30
65038	Barclays Bank plc	恒生指數2012年1月歐式(現金計算)R類可贖回牛證D	0.250	23,600 per 10,000 units	23,300 per 10,000 units	2012/01/30	300,000,000	2011/06/30
65039	香港上海匯豐銀行有限公司	恒生指數2012年2月歐式(現金計算)R類可贖回牛證A	0.250	22,818 per 12,000 units	22,518 per 12,000 units	2012/02/28	100,000,000	2011/06/30
65041	香港上海匯豐銀行有限公司	恒生指數2012年2月歐式(現金計算)R類可贖回牛證B	0.260	24,688 per 12,000 units	24,488 per 12,000 units	2012/02/28	100,000,000	2011/06/30
65042	瑞士銀行	中國石油天然氣股份有限公司-H股2011年12月歐式(現金計算)R類可贖回牛證A	0.250	9.000	9.500	2011/12/19	100,000,000	2011/06/30
65065	BNP Paribas Arbitrage Issuance B.V.	恒生指數2011年12月歐式(現金計算)R類可贖回牛證A	0.250	21,600 per 10,000 units	21,800 per 10,000 units	2011/12/29	200,000,000	2011/07/04
65067	BNP Paribas Arbitrage Issuance B.V.	恒生指數2011年12月歐式(現金計算)R類可贖回牛證M	0.250	21,700 per 10,000 units	21,900 per 10,000 units	2011/12/29	200,000,000	2011/07/04
65068	BNP Paribas Arbitrage Issuance B.V.	恒生指數2011年12月歐式(現金計算)R類可贖回牛證O	0.250	21,800 per 10,000 units	22,000 per 10,000 units	2011/12/29	200,000,000	2011/07/04
65069	BNP Paribas Arbitrage Issuance B.V.	恒生指數2011年12月歐式(現金計算)R類可贖回牛證P	0.250	21,900 per 10,000 units	22,100 per 10,000 units	2011/12/29	200,000,000	2011/07/04
65064	Credit Suisse AG	恒生指數2011年12月歐式(現金計算)R類可贖回牛證S	0.250	21,900 per 10,000 units	22,100 per 10,000 units	2011/12/29	300,000,000	2011/07/04
65050	Credit Suisse AG	恒生指數2011年10月歐式(現金計算)R類可贖回牛證T	0.250	22,100 per 10,000 units	21,900 per 10,000 units	2011/10/28	300,000,000	2011/07/04
65052	Credit Suisse AG	騰訊控股有限公司2011年11月歐式(現金計算)R類可贖回牛證D	0.250	185 per 100 units	193 per 100 units	2011/11/28	100,000,000	2011/07/04
65056	Credit Suisse AG	騰訊控股有限公司2011年12月歐式(現金計算)R類可贖回牛證B	0.250	192 per 100 units	200 per 100 units	2011/12/19	100,000,000	2011/07/04
65070	JP Morgan Structured Products/JP Morgan Int'l Derivatives†	恒生指數2011年10月歐式(現金計算)R類可贖回牛證A	0.250	21,800 per 10,000 units	22,000 per 10,000 units	2011/10/28	200,000,000	2011/07/04
65071	JP Morgan Structured Products/JP Morgan Int'l Derivatives†	恒生指數2011年10月歐式(現金計算)R類可贖回牛證B	0.250	21,600 per 15,000 units	21,800 per 15,000 units	2011/10/28	200,000,000	2011/07/04
65073	JP Morgan Structured Products/JP Morgan Int'l Derivatives†	恒生指數2011年10月歐式(現金計算)R類可贖回牛證C	0.250	23,400 per 15,000 units	23,200 per 15,000 units	2011/10/28	200,000,000	2011/07/04
65074	JP Morgan Structured Products/JP Morgan Int'l Derivatives†	恒生指數2011年10月歐式(現金計算)R類可贖回牛證D	0.250	23,200 per 10,000 units	23,000 per 10,000 units	2011/10/28	200,000,000	2011/07/04
65075	JP Morgan Structured Products/JP Morgan Int'l Derivatives†	恒生指數2011年10月歐式(現金計算)R類可贖回牛證E	0.250	23,000 per 15,000 units	22,800 per 15,000 units	2011/10/28	200,000,000	2011/07/04
65076	JP Morgan Structured Products/JP Morgan Int'l Derivatives†	恒生指數2011年10月歐式(現金計算)R類可贖回牛證F	0.250	22,700 per 10,000 units	22,500 per 10,000 units	2011/10/28	200,000,000	2011/07/04
65077	JP Morgan Structured Products/JP Morgan Int'l Derivatives†	恒生指數2011年10月歐式(現金計算)R類可贖回牛證G	0.250	22,400 per 15,000 units	22,200 per 15,000 units	2011/10/28	200,000,000	2011/07/04
65080	JP Morgan Structured Products/JP Morgan Int'l Derivatives†	恒生指數2011年10月歐式(現金計算)R類可贖回牛證H	0.250	23,700 per 10,000 units	23,500 per 10,000 units	2011/10/28	200,000,000	2011/07/04
65044	SGA Societe Generale Acceptance N.V.	恒生指數2011年10月歐式(現金計算)R類可贖回牛證F	0.250	21,400 per 12,000 units	21,600 per 12,000 units	2011/10/28	300,000,000	2011/07/04
65045	SGA Societe Generale Acceptance N.V.	恒生指數2011年10月歐式(現金計算)R類可贖回牛證G	0.250	21,500 per 10,000 units	21,700 per 10,000 units	2011/10/28	300,000,000	2011/07/04
65046	SGA Societe Generale Acceptance N.V.	恒生指數2011年10月歐式(現金計算)R類可贖回牛證H	0.250	21,600 per 10,000 units	21,800 per 10,000 units	2011/10/28	300,000,000	2011/07/04
65047	SGA Societe Generale Acceptance N.V.	恒生指數2011年10月歐式(現金計算)R類可贖回牛證I	0.250	21,700 per 12,000 units	21,900 per 12,000 units	2011/10/28	300,000,000	2011/07/04
65048	SGA Societe Generale Acceptance N.V.	恒生指數2011年10月歐式(現金計算)R類可贖回牛證V	0.250	21,800 per 10,000 units	22,000 per 10,000 units	2011/10/28	300,000,000	2011/07/04
65049	SGA Societe Generale Acceptance N.V.	恒生指數2011年10月歐式(現金計算)R類可贖回牛證Y	0.250	22,300 per 10,000 units	22,100 per 10,000 units	2011/10/28	300,000,000	2011/07/04
65058	瑞士銀行	恒生指數2011年10月歐式(現金計算)R類可贖回牛證C	0.250	21,800 per 12,000 units	22,000 per 12,000 units	2011/10/28	300,000,000	2011/07/04
65060	瑞士銀行	恒生指數2011年11月歐式(現金計算)R類可贖回牛證A	0.250	21,350 per 12,000 units	21,550 per 12,000 units	2011/11/29	300,000,000	2011/07/04
65061	瑞士銀行	恒生指數2011年12月歐式(現金計算)R類可贖回牛證J	0.250	21,050 per 12,000 units	21,250 per 12,000 units	2011/12/29	300,000,000	2011/07/04
65062	瑞士銀行	恒生指數2011年12月歐式(現金計算)R類可贖回牛證K	0.250	21,200 per 12,000 units	21,400 per 12,000 units	2011/12/29	300,000,000	2011/07/04
65043	瑞士銀行	恒生指數2011年11月歐式(現金計算)R類可贖回牛證Z	0.250	22,200 per 10,000 units	22,000 per 10,000 units	2011/11/29	300,000,000	2011/07/04
65057	瑞士銀行	騰訊控股有限公司2012年1月歐式(現金計算)R類可贖回牛證A	0.295	180.88 per 100 units	188.88 per 100 units	2012/01/09	100,000,000	2011/07/04
65086	Credit Suisse AG	恒生指數2012年1月歐式(現金計算)R類可贖回牛證I	0.250	21,800 per 12,000 units	22,000 per 12,000 units	2012/01/30	300,000,000	2011/07/05
65085	香港交易及結算所有限公司	香港交易及結算所有限公司2012年2月歐式(現金計算)R類可贖回牛證A	0.250	143.88 per 100 units	149.88 per 100 units	2012/02/28	80,000,000	2011/07/05
65087	瑞士銀行	匯豐控股有限公司2011年12月歐式(現金計算)R類可贖回牛證A	0.250	83 per 100 units	80 per 100 units	2011/12/12	100,000,000	2011/07/05
65081	瑞士銀行	恒生指數2011年10月歐式(現金計算)R類可贖回牛證N	0.250	21,700 per 10,000 units	21,900 per 10,000 units	2011/10/28	300,000,000	2011/07/05
65084	瑞士銀行	恒生指數2011年11月歐式(現金計算)R類可贖回牛證J	0.250	21,900 per 10,000 units	22,100 per 10,000 units	2011/11/29	300,000,000	2011/07/05
65088	瑞士銀行	恒生指數2011年10月歐式(現金計算)R類可贖回牛證J	0.250	22,300 per 12,000 units	22,100 per 12,000 units	2011/10/28	300,000,000	2011/07/05
65096	BNP Paribas Arbitrage Issuance B.V.	恒生指數2011年10月歐式(現金計算)R類可贖回牛證O	0.250	22,400 per 10,000 units	22,200 per 10,000 units	2011/10/28	200,000,000	2011/07/06

新上市牛熊證(續)

股份代號	發行機構	牛熊證	發行價 (港元)	行使水平/ 每10單位 認購價(港元)	贖回水平/ 每10單位 認購價(港元)	到期日	上市時之 發行單位	上市日期
65091	BNP Paribas Arbitrage Issuance B.V.	恒生指數2011年10月歐式(現金計算)R類可贖回熊證P	0.250	22,300 per 10,000 units	22,100 per 10,000 units	2011/10/28	200,000,000	2011/07/06
65090	Credit Suisse AG	恒生指數2011年11月歐式(現金計算)R類可贖回牛證D	0.250	21,700 per 10,000 units	21,900 per 10,000 units	2011/11/29	300,000,000	2011/07/06
65089	Credit Suisse AG	恒生指數2011年10月歐式(現金計算)R類可贖回熊證C	0.250	22,300 per 10,000 units	22,100 per 10,000 units	2011/10/28	300,000,000	2011/07/06
65107	JP Morgan Structured Products/JP Morgan Int'l Derivatives†	恒生指數2011年10月歐式(現金計算)R類可贖回牛證I	0.250	20,800 per 10,000 units	21,000 per 10,000 units	2011/10/28	200,000,000	2011/07/06
65109	JP Morgan Structured Products/JP Morgan Int'l Derivatives†	恒生指數2011年10月歐式(現金計算)R類可贖回牛證J	0.250	20,600 per 15,000 units	20,800 per 15,000 units	2011/10/28	200,000,000	2011/07/06
65112	JP Morgan Structured Products/JP Morgan Int'l Derivatives†	恒生指數2011年10月歐式(現金計算)R類可贖回牛證K	0.250	20,300 per 10,000 units	20,500 per 10,000 units	2011/10/28	200,000,000	2011/07/06
65113	JP Morgan Structured Products/JP Morgan Int'l Derivatives†	恒生指數2011年10月歐式(現金計算)R類可贖回牛證L	0.250	20,000 per 15,000 units	20,200 per 15,000 units	2011/10/28	200,000,000	2011/07/06
65115	JP Morgan Structured Products/JP Morgan Int'l Derivatives†	恒生指數2011年10月歐式(現金計算)R類可贖回牛證M	0.250	19,800 per 10,000 units	20,000 per 10,000 units	2011/10/28	200,000,000	2011/07/06
65116	JP Morgan Structured Products/JP Morgan Int'l Derivatives†	恒生指數2011年10月歐式(現金計算)R類可贖回牛證N	0.250	21,300 per 10,000 units	21,500 per 10,000 units	2011/10/28	200,000,000	2011/07/06
65117	JP Morgan Structured Products/JP Morgan Int'l Derivatives†	恒生指數2011年10月歐式(現金計算)R類可贖回牛證O	0.250	21,000 per 15,000 units	21,200 per 15,000 units	2011/10/28	200,000,000	2011/07/06
65103	瑞士銀行	中國移動有限公司2012年1月歐式(現金計算)R類可贖回熊證A	0.250	83.88 per 100 units	80.88 per 100 units	2012/01/16	100,000,000	2011/07/06
65100	瑞士銀行	恒生指數2011年11月歐式(現金計算)R類可贖回牛證E	0.250	21,250 per 15,000 units	21,450 per 15,000 units	2011/11/29	300,000,000	2011/07/06
65099	瑞士銀行	恒生指數2011年12月歐式(現金計算)R類可贖回牛證L	0.250	21,150 per 15,000 units	21,350 per 15,000 units	2011/12/29	300,000,000	2011/07/06
65097	瑞士銀行	恒生指數2011年11月歐式(現金計算)R類可贖回熊證M	0.250	22,400 per 10,000 units	22,200 per 10,000 units	2011/11/29	300,000,000	2011/07/06
65119	Credit Suisse AG	恒生指數2011年11月歐式(現金計算)R類可贖回熊證M	0.250	22,400 per 12,000 units	22,200 per 12,000 units	2011/11/29	300,000,000	2011/07/07
65118	Credit Suisse AG	騰訊控股有限公司2011年11月歐式(現金計算)R類可贖回熊證E	0.250	218 per 100 units	210 per 100 units	2011/11/28	100,000,000	2011/07/07
65120	瑞士銀行	恒生指數2011年11月歐式(現金計算)R類可贖回牛證P	0.250	21,450 per 15,000 units	21,650 per 15,000 units	2011/11/29	300,000,000	2011/07/07
65121	瑞士銀行	恒生指數2011年12月歐式(現金計算)R類可贖回牛證M	0.250	21,550 per 15,000 units	21,750 per 15,000 units	2011/12/29	300,000,000	2011/07/07
65122	瑞士銀行	恒生指數2011年12月歐式(現金計算)R類可贖回熊證N	0.250	24,500 per 10,000 units	24,300 per 10,000 units	2011/12/29	300,000,000	2011/07/07
65134	BNP Paribas Arbitrage Issuance B.V.	恒生指數2011年12月歐式(現金計算)R類可贖回牛證Q	0.250	22,100 per 10,000 units	22,300 per 10,000 units	2011/12/29	200,000,000	2011/07/08
65135	BNP Paribas Arbitrage Issuance B.V.	恒生指數2011年12月歐式(現金計算)R類可贖回牛證R	0.250	22,000 per 10,000 units	22,200 per 10,000 units	2011/12/29	200,000,000	2011/07/08
65137	Credit Suisse AG	恒生指數2011年12月歐式(現金計算)R類可贖回牛證T	0.250	22,200 per 10,000 units	22,400 per 10,000 units	2011/12/29	300,000,000	2011/07/08
65136	Credit Suisse AG	恒生指數2011年10月歐式(現金計算)R類可贖回熊證V	0.250	22,500 per 10,000 units	22,300 per 10,000 units	2011/10/28	300,000,000	2011/07/08
65146	JP Morgan Structured Products/JP Morgan Int'l Derivatives†	恒生指數2011年11月歐式(現金計算)R類可贖回牛證A	0.250	22,000 per 15,000 units	22,200 per 15,000 units	2011/11/29	200,000,000	2011/07/08
65125	SGA Societe Generale Acceptance N.V.	恒生指數2011年10月歐式(現金計算)R類可贖回牛證A	0.250	22,000 per 12,000 units	22,200 per 12,000 units	2011/10/28	300,000,000	2011/07/08
65126	SGA Societe Generale Acceptance N.V.	恒生指數2011年10月歐式(現金計算)R類可贖回牛證B	0.250	22,100 per 10,000 units	22,300 per 10,000 units	2011/10/28	300,000,000	2011/07/08
65128	BNP Paribas Arbitrage Issuance B.V.	恒生指數2011年10月歐式(現金計算)R類可贖回熊證H	0.250	22,200 per 10,000 units	22,400 per 10,000 units	2011/10/28	300,000,000	2011/07/08
65124	BNP Paribas Arbitrage Issuance B.V.	恒生指數2011年10月歐式(現金計算)R類可贖回牛證G	0.250	21,900 per 10,000 units	22,100 per 10,000 units	2011/10/28	300,000,000	2011/07/08
65129	SGA Societe Generale Acceptance N.V.	恒生指數2011年12月歐式(現金計算)R類可贖回熊證K	0.285	24,500 per 12,000 units	24,300 per 12,000 units	2011/12/29	300,000,000	2011/07/08
65132	SGA Societe Generale Acceptance N.V.	恒生指數2011年12月歐式(現金計算)R類可贖回熊證L	0.355	24,600 per 10,000 units	24,400 per 10,000 units	2011/12/29	300,000,000	2011/07/08
65133	SGA Societe Generale Acceptance N.V.	恒生指數2011年12月歐式(現金計算)R類可贖回熊證M	0.370	24,700 per 10,000 units	24,500 per 10,000 units	2011/12/29	300,000,000	2011/07/08
65145	瑞士銀行	中國海外發展有限公司2011年12月歐式(現金計算)R類可贖回熊證A	0.260	19.180	18.380	2011/12/19	80,000,000	2011/07/08
65143	瑞士銀行	中國石油化工股份有限公司-H股2011年12月歐式(現金計算)R類可贖回牛證A	0.250	7.000	7.300	2011/12/12	100,000,000	2011/07/08
65138	瑞士銀行	恒生指數2011年11月歐式(現金計算)R類可贖回牛證Q	0.250	22,200 per 10,000 units	22,400 per 10,000 units	2011/11/29	300,000,000	2011/07/08
65142	瑞士銀行	恒生指數2011年12月歐式(現金計算)R類可贖回牛證O	0.250	22,000 per 10,000 units	22,200 per 10,000 units	2011/12/29	300,000,000	2011/07/08
65123	BNP Paribas Arbitrage Issuance B.V.	恒生指數2011年10月歐式(現金計算)R類可贖回牛證F	0.250	22,500 per 10,000 units	22,300 per 10,000 units	2011/10/28	300,000,000	2011/07/08
65189	BNP Paribas Arbitrage Issuance B.V.	恒生指數2011年12月歐式(現金計算)R類可贖回牛證U	0.250	22,200 per 10,000 units	22,400 per 10,000 units	2011/12/29	200,000,000	2011/07/11
65192	BNP Paribas Arbitrage Issuance B.V.	恒生指數2011年12月歐式(現金計算)R類可贖回牛證V	0.250	22,300 per 10,000 units	22,500 per 10,000 units	2011/12/29	200,000,000	2011/07/11
65194	BNP Paribas Arbitrage Issuance B.V.	恒生指數2011年12月歐式(現金計算)R類可贖回牛證X	0.250	22,400 per 10,000 units	22,600 per 10,000 units	2011/12/29	200,000,000	2011/07/11
65195	BNP Paribas Arbitrage Issuance B.V.	恒生指數2011年12月歐式(現金計算)R類可贖回牛證Y	0.250	22,500 per 10,000 units	22,700 per 10,000 units	2011/12/29	200,000,000	2011/07/11
65196	BNP Paribas Arbitrage Issuance B.V.	恒生指數2011年10月歐式(現金計算)R類可贖回熊證I	0.250	24,500 per 10,000 units	24,300 per 10,000 units	2011/10/28	200,000,000	2011/07/11
65197	BNP Paribas Arbitrage Issuance B.V.	恒生指數2011年10月歐式(現金計算)R類可贖回熊證N	0.250	24,600 per 10,000 units	24,400 per 10,000 units	2011/10/28	200,000,000	2011/07/11
65169	Credit Suisse AG	恒生指數2011年12月歐式(現金計算)R類可贖回牛證U	0.250	22,500 per 10,000 units	22,700 per 10,000 units	2011/12/29	300,000,000	2011/07/11

新上市牛熊證(續)

股份代號	發行機構	牛熊證	發行價(港元)	行使水平/ 每10單位 認購價(港元)	贖回水平/ 每10單位 認購價(港元)	到期日	上市時之 發行單位	上市日期
65170	Credit Suisse AG	恒生指數2012年1月期式(現金計算)R類可贖回牛證J	0.250	22,000 per 12,000 units	22,200 per 12,000 units	2012/01/30	300,000,000	2011/07/11
65171	Credit Suisse AG	恒生指數2012年1月期式(現金計算)R類可贖回牛證K	0.250	22,300 per 10,000 units	22,500 per 10,000 units	2012/01/30	300,000,000	2011/07/11
65167	Credit Suisse AG	恒生指數2011年10月期式(現金計算)R類可贖回牛證G	0.250	22,900 per 10,000 units	22,700 per 10,000 units	2011/10/28	300,000,000	2011/07/11
65163	Credit Suisse AG	恒生指數2011年10月期式(現金計算)R類可贖回牛證W	0.250	22,600 per 12,000 units	22,400 per 12,000 units	2011/10/28	300,000,000	2011/07/11
65172	Credit Suisse AG	騰訊控股有限公司2011年11月期式(現金計算)R類可贖回牛證F	0.250	202 per 100 units	210 per 100 units	2011/11/28	100,000,000	2011/07/11
65173	JP Morgan Structured Products/JP Morgan Int'l Derivatives†	恒生指數2011年11月期式(現金計算)R類可贖回牛證B	0.250	22,300 per 10,000 units	22,500 per 10,000 units	2011/11/29	200,000,000	2011/07/11
65153	SGA Societe Generale Acceptance N.V.	恒生指數2011年10月期式(現金計算)R類可贖回牛證C	0.250	22,400 per 10,000 units	22,600 per 10,000 units	2011/10/28	300,000,000	2011/07/11
65152	SGA Societe Generale Acceptance N.V.	恒生指數2011年10月期式(現金計算)R類可贖回牛證E	0.250	22,300 per 12,000 units	22,500 per 12,000 units	2011/10/28	300,000,000	2011/07/11
65156	SGA Societe Generale Acceptance N.V.	恒生指數2011年10月期式(現金計算)R類可贖回牛證N	0.250	22,500 per 10,000 units	22,700 per 10,000 units	2011/10/28	300,000,000	2011/07/11
65157	BNP Paribas Arbitrage Issuance B.V.	恒生指數2011年10月期式(現金計算)R類可贖回牛證I	0.250	23,000 per 12,000 units	22,800 per 12,000 units	2011/10/28	300,000,000	2011/07/11
65158	SGA Societe Generale Acceptance N.V.	恒生指數2011年12月期式(現金計算)R類可贖回牛證N	0.285	24,800 per 12,000 units	24,600 per 12,000 units	2011/12/29	300,000,000	2011/07/11
65159	SGA Societe Generale Acceptance N.V.	恒生指數2011年12月期式(現金計算)R類可贖回牛證O	0.355	24,900 per 10,000 units	24,700 per 10,000 units	2011/12/29	300,000,000	2011/07/11
65160	SGA Societe Generale Acceptance N.V.	恒生指數2011年12月期式(現金計算)R類可贖回牛證P	0.365	25,000 per 10,000 units	24,800 per 10,000 units	2011/12/29	300,000,000	2011/07/11
65161	SGA Societe Generale Acceptance N.V.	恒生指數2011年12月期式(現金計算)R類可贖回牛證Q	0.315	25,100 per 12,000 units	24,900 per 12,000 units	2011/12/29	300,000,000	2011/07/11
65162	SGA Societe Generale Acceptance N.V.	恒生指數2011年12月期式(現金計算)R類可贖回牛證R	0.390	25,200 per 10,000 units	25,000 per 10,000 units	2011/12/29	300,000,000	2011/07/11
65174	瑞士銀行	中國人壽保險股份有限公司-H股2011年12月期式(現金計算)R類可贖回牛證C	0.395	23.880	24.880	2011/12/19	100,000,000	2011/07/11
65176	瑞士銀行	香港交易及結算所有限公司2012年1月期式(現金計算)R類可贖回牛證A	0.270	194.88 per 100 units	188.88 per 100 units	2012/01/09	100,000,000	2011/07/11
65177	瑞士銀行	恒生指數2011年10月期式(現金計算)R類可贖回牛證U	0.250	22,300 per 10,000 units	22,500 per 10,000 units	2011/10/28	300,000,000	2011/07/11
65178	瑞士銀行	恒生指數2011年11月期式(現金計算)R類可贖回牛證I	0.250	22,100 per 12,000 units	22,300 per 12,000 units	2011/11/29	300,000,000	2011/07/11
65179	瑞士銀行	恒生指數2011年11月期式(現金計算)R類可贖回牛證V	0.250	22,500 per 10,000 units	22,700 per 10,000 units	2011/11/29	300,000,000	2011/07/11
65180	瑞士銀行	恒生指數2012年1月期式(現金計算)R類可贖回牛證D	0.250	21,400 per 38,000 units	21,800 per 38,000 units	2012/01/30	300,000,000	2011/07/11
65148	瑞士銀行	恒生指數2011年10月期式(現金計算)R類可贖回牛證R	0.250	22,700 per 10,000 units	22,500 per 10,000 units	2011/10/28	300,000,000	2011/07/11
65149	瑞士銀行	恒生指數2011年11月期式(現金計算)R類可贖回牛證H	0.250	22,600 per 12,000 units	22,400 per 12,000 units	2011/11/29	300,000,000	2011/07/11
65186	瑞士銀行	恒生指數2011年11月期式(現金計算)R類可贖回牛證W	0.250	24,600 per 10,000 units	24,400 per 10,000 units	2011/11/29	300,000,000	2011/07/11
65147	瑞士銀行	恒生指數2011年12月期式(現金計算)R類可贖回牛證P	0.250	22,900 per 12,000 units	22,700 per 12,000 units	2011/12/29	300,000,000	2011/07/11
65187	瑞士銀行	恒生指數2012年1月期式(現金計算)R類可贖回牛證E	0.250	24,700 per 38,000 units	24,300 per 38,000 units	2012/01/30	300,000,000	2011/07/11
65175	瑞士銀行	騰訊控股有限公司2012年1月期式(現金計算)R類可贖回牛證B	0.255	190.88 per 100 units	198.88 per 100 units	2012/01/09	100,000,000	2011/07/11
65202	Credit Suisse AG	恒生指數2011年12月期式(現金計算)R類可贖回牛證V	0.250	22,100 per 10,000 units	22,300 per 10,000 units	2011/12/29	300,000,000	2011/07/12
65203	Credit Suisse AG	恒生指數2012年1月期式(現金計算)R類可贖回牛證L	0.250	22,400 per 12,000 units	22,600 per 12,000 units	2012/01/30	300,000,000	2011/07/12
65201	Credit Suisse AG	恒生指數2011年10月期式(現金計算)R類可贖回牛證R	0.250	23,000 per 12,000 units	22,800 per 12,000 units	2011/10/28	300,000,000	2011/07/12
65198	香港上海匯豐銀行有限公司	新鴻基地產發展有限公司2012年4月期式(現金計算)R類可贖回牛證A	0.250	104.88 per 100 units	108.88 per 100 units	2012/04/30	80,000,000	2011/07/12
65199	香港上海匯豐銀行有限公司	新鴻基地產發展有限公司2012年6月期式(現金計算)R類可贖回牛證A	0.250	134.88 per 100 units	130.88 per 100 units	2012/06/29	80,000,000	2011/07/12
65205	JP Morgan Structured Products/JP Morgan Int'l Derivatives†	恒生指數2011年11月期式(現金計算)R類可贖回牛證C	0.250	23,000 per 15,000 units	22,800 per 15,000 units	2011/11/29	200,000,000	2011/07/12
65204	瑞士銀行	恒生指數2011年10月期式(現金計算)R類可贖回牛證V	0.250	22,400 per 12,000 units	22,600 per 12,000 units	2011/10/28	300,000,000	2011/07/12
65200	瑞士銀行	恒生指數2011年10月期式(現金計算)R類可贖回牛證Y	0.250	23,000 per 10,000 units	22,800 per 10,000 units	2011/10/28	300,000,000	2011/07/12
65206	Credit Suisse AG	恒生指數2011年10月期式(現金計算)R類可贖回牛證P	0.250	22,800 per 10,000 units	22,600 per 10,000 units	2011/10/28	300,000,000	2011/07/13
65207	瑞士銀行	中國建設銀行股份有限公司-H股2012年1月期式(現金計算)R類可贖回牛證A	0.250	5.280	5.580	2012/01/16	100,000,000	2011/07/13
65208	瑞士銀行	恒生指數2011年11月期式(現金計算)R類可贖回牛證U	0.250	21,850 per 15,000 units	22,050 per 15,000 units	2011/11/29	300,000,000	2011/07/13
65209	瑞士銀行	恒生指數2011年12月期式(現金計算)R類可贖回牛證Q	0.250	21,750 per 15,000 units	21,950 per 15,000 units	2011/12/29	300,000,000	2011/07/13
65210	瑞士銀行	恒生指數2011年11月期式(現金計算)R類可贖回牛證O	0.250	22,800 per 10,000 units	22,600 per 10,000 units	2011/11/29	300,000,000	2011/07/13
65211	瑞士銀行	恒生指數2012年1月期式(現金計算)R類可贖回牛證F	0.250	24,200 per 38,000 units	23,800 per 38,000 units	2012/01/30	300,000,000	2011/07/13
65213	瑞士銀行	iShares安碩富時A50中國指數ETF2012年1月期式(現金計算)R類可贖回牛證A	0.250	12.200	12.500	2012/01/09	100,000,000	2011/07/14

新上市牛熊證 (續)

股份代號	發行機構	牛熊證	發行價 (港元)	行使水平 / 每 10 單位 認購價 (港元)	贖回水平 / 每 10 單位 認購價 (港元)	到期日	上市時之發行單位	上市日期
65212	瑞士銀行	香港交易及結算所有限公司2012年1月歐式(現金計算)R類可贖回牛證B	0.250	152.88 per 100 units	158.88 per 100 units	2012/01/16	100,000,000	2011/07/14
65214	瑞士銀行	恒生指數2011年12月歐式(現金計算)R類可贖回牛證R	0.250	21,650 per 12,000 units	21,850 per 12,000 units	2011/12/29	300,000,000	2011/07/14
65220	BNP Paribas Arbitrage Issuance B.V.	iShares安碩富時A50中國指數ETF2011年12月歐式(現金計算)R類可贖回牛證A	0.250	11.500	11.800	2011/12/30	80,000,000	2011/07/15
65221	BNP Paribas Arbitrage Issuance B.V.	iShares安碩富時A50中國指數ETF2011年12月歐式(現金計算)R類可贖回牛證B	0.250	12.100	12.400	2011/12/30	80,000,000	2011/07/15
65222	BNP Paribas Arbitrage Issuance B.V.	iShares安碩富時A50中國指數ETF2011年12月歐式(現金計算)R類可贖回牛證C	0.250	14.700	14.400	2011/12/30	80,000,000	2011/07/15
65226	Credit Suisse AG	中國農業銀行股份有限公司-H股2011年11月歐式(現金計算)R類可贖回牛證A	0.250	3.600	3.800	2011/11/21	100,000,000	2011/07/15
65225	Credit Suisse AG	中國建設銀行股份有限公司-H股2011年11月歐式(現金計算)R類可贖回牛證A	0.250	5.790	5.990	2011/11/21	100,000,000	2011/07/15
65215	Merrill Lynch Int'l & Co. C.V.	恒生指數2012年1月歐式(現金計算)R類可贖回牛證O	0.250	21,400 per 12,000 units	21,700 per 12,000 units	2012/01/30	100,000,000	2011/07/15
65216	Merrill Lynch Int'l & Co. C.V.	恒生指數2012年1月歐式(現金計算)R類可贖回牛證P	0.250	21,600 per 12,000 units	21,900 per 12,000 units	2012/01/30	100,000,000	2011/07/15
65217	Merrill Lynch Int'l & Co. C.V.	恒生指數2012年1月歐式(現金計算)R類可贖回牛證Q	0.250	21,800 per 12,000 units	22,100 per 12,000 units	2012/01/30	100,000,000	2011/07/15
65223	SGA Societe Generale Acceptance N.V.	恒生指數2011年10月歐式(現金計算)R類可贖回牛證J	0.250	22,800 per 10,000 units	22,600 per 10,000 units	2011/10/28	300,000,000	2011/07/15
65224	SGA Societe Generale Acceptance N.V.	恒生指數2011年10月歐式(現金計算)R類可贖回牛證K	0.250	22,900 per 10,000 units	22,700 per 10,000 units	2011/10/28	300,000,000	2011/07/15
65227	瑞士銀行	中國建設銀行股份有限公司-H股2011年12月歐式(現金計算)R類可贖回牛證B	0.250	5.480	5.780	2011/12/05	100,000,000	2011/07/15
65258	BNP Paribas Arbitrage Issuance B.V.	恒生指數2011年10月歐式(現金計算)R類可贖回牛證D	0.250	22,900 per 10,000 units	22,700 per 10,000 units	2011/10/28	200,000,000	2011/07/18
65259	BNP Paribas Arbitrage Issuance B.V.	恒生指數2011年10月歐式(現金計算)R類可贖回牛證F	0.250	23,000 per 10,000 units	22,800 per 10,000 units	2011/10/28	200,000,000	2011/07/18
65256	BNP Paribas Arbitrage Issuance B.V.	恒生指數2011年10月歐式(現金計算)R類可贖回牛證U	0.250	22,700 per 10,000 units	22,500 per 10,000 units	2011/10/28	200,000,000	2011/07/18
65257	BNP Paribas Arbitrage Issuance B.V.	恒生指數2011年10月歐式(現金計算)R類可贖回牛證V	0.250	22,800 per 10,000 units	22,600 per 10,000 units	2011/10/28	200,000,000	2011/07/18
65247	Credit Suisse AG	恒生指數2011年12月歐式(現金計算)R類可贖回牛證W	0.250	22,500 per 10,000 units	22,700 per 10,000 units	2011/12/29	300,000,000	2011/07/18
65248	Credit Suisse AG	恒生指數2012年1月歐式(現金計算)R類可贖回牛證M	0.250	22,300 per 10,000 units	22,500 per 10,000 units	2012/01/30	300,000,000	2011/07/18
65266	Credit Suisse AG	恒生指數2011年10月歐式(現金計算)R類可贖回牛證X	0.250	22,600 per 10,000 units	22,400 per 10,000 units	2011/10/28	300,000,000	2011/07/18
65263	JP Morgan Structured Products/JP Morgan Int'l Derivatives†	恒生指數2011年11月歐式(現金計算)R類可贖回牛證D	0.250	22,700 per 10,000 units	22,500 per 10,000 units	2011/11/29	200,000,000	2011/07/18
65264	JP Morgan Structured Products/JP Morgan Int'l Derivatives†	恒生指數2011年11月歐式(現金計算)R類可贖回牛證E	0.250	22,550 per 15,000 units	22,350 per 15,000 units	2011/11/29	200,000,000	2011/07/18
65265	JP Morgan Structured Products/JP Morgan Int'l Derivatives†	恒生指數2011年11月歐式(現金計算)R類可贖回牛證F	0.250	22,800 per 12,000 units	22,600 per 12,000 units	2011/11/29	200,000,000	2011/07/18
65231	KBC Financial Products International Ltd.	恒生指數2011年11月歐式(現金計算)R類可贖回牛證G	0.250	22,200 per 8,000 units	22,400 per 8,000 units	2011/11/29	108,000,000	2011/07/18
65232	KBC Financial Products International Ltd.	恒生指數2011年11月歐式(現金計算)R類可贖回牛證H	0.250	22,500 per 10,000 units	22,700 per 10,000 units	2011/11/29	128,000,000	2011/07/18
65229	KBC Financial Products International Ltd.	恒生指數2011年12月歐式(現金計算)R類可贖回牛證A	0.250	21,600 per 10,000 units	21,800 per 10,000 units	2011/12/29	128,000,000	2011/07/18
65230	KBC Financial Products International Ltd.	恒生指數2011年12月歐式(現金計算)R類可贖回牛證B	0.250	21,900 per 12,000 units	22,100 per 12,000 units	2011/12/29	168,000,000	2011/07/18
65233	KBC Financial Products International Ltd.	恒生指數2011年12月歐式(現金計算)R類可贖回牛證C	0.250	20,700 per 12,000 units	20,900 per 12,000 units	2011/12/29	128,000,000	2011/07/18
65234	KBC Financial Products International Ltd.	恒生指數2012年1月歐式(現金計算)R類可贖回牛證A	0.310	20,400 per 8,000 units	20,600 per 8,000 units	2012/01/30	108,000,000	2011/07/18
65235	KBC Financial Products International Ltd.	恒生指數2012年1月歐式(現金計算)R類可贖回牛證B	0.250	21,000 per 15,000 units	21,200 per 15,000 units	2012/01/30	188,000,000	2011/07/18
65236	KBC Financial Products International Ltd.	恒生指數2011年10月歐式(現金計算)R類可贖回牛證E	0.250	23,100 per 10,000 units	22,900 per 10,000 units	2011/10/28	128,000,000	2011/07/18
65237	KBC Financial Products International Ltd.	恒生指數2011年10月歐式(現金計算)R類可贖回牛證F	0.250	24,100 per 12,000 units	23,900 per 12,000 units	2011/10/28	128,000,000	2011/07/18
65238	KBC Financial Products International Ltd.	恒生指數2011年11月歐式(現金計算)R類可贖回牛證I	0.250	24,600 per 8,000 units	24,400 per 8,000 units	2011/11/29	108,000,000	2011/07/18
65239	KBC Financial Products International Ltd.	恒生指數2011年11月歐式(現金計算)R類可贖回牛證J	0.250	25,000 per 10,000 units	24,800 per 10,000 units	2011/11/29	128,000,000	2011/07/18
65240	KBC Financial Products International Ltd.	恒生指數2011年12月歐式(現金計算)R類可贖回牛證D	0.250	23,300 per 10,000 units	23,100 per 10,000 units	2011/12/29	128,000,000	2011/07/18
65241	KBC Financial Products International Ltd.	恒生指數2011年12月歐式(現金計算)R類可贖回牛證E	0.250	23,700 per 15,000 units	23,500 per 15,000 units	2011/12/29	188,000,000	2011/07/18
65242	KBC Financial Products International Ltd.	恒生指數2011年12月歐式(現金計算)R類可贖回牛證F	0.250	24,400 per 10,000 units	24,200 per 10,000 units	2011/12/29	128,000,000	2011/07/18
65243	KBC Financial Products International Ltd.	恒生指數2011年12月歐式(現金計算)R類可贖回牛證G	0.250	24,800 per 12,000 units	24,600 per 12,000 units	2011/12/29	128,000,000	2011/07/18
65244	KBC Financial Products International Ltd.	恒生指數2012年1月歐式(現金計算)R類可贖回牛證C	0.250	25,200 per 15,000 units	25,000 per 15,000 units	2012/01/30	188,000,000	2011/07/18
65249	The Royal Bank of Scotland N.V.	恒生指數2011年11月歐式(現金計算)R類可贖回牛證A	0.250	21,500 per 10,000 units	22,000 per 10,000 units	2011/11/29	250,000,000	2011/07/18

新上市牛熊證(續)

股份代號	發行機構	牛熊證	發行價(港元)	行使水平/ 每10單位 認購價(港元)	贖回水平/ 每10單位 認購價(港元)	到期日	上市時之 發行單位	上市日期
65250	The Royal Bank of Scotland N.V.	恒生指數2011年11月歐式(現金計算)R類可贖回牛證B	0.250	21,800 per 10,000 units	22,300 per 10,000 units	2011/11/29	250,000,000	2011/07/18
65253	The Royal Bank of Scotland N.V.	恒生指數2011年11月歐式(現金計算)R類可贖回牛證C	0.250	23,500 per 10,000 units	23,000 per 10,000 units	2011/11/29	250,000,000	2011/07/18
65254	The Royal Bank of Scotland N.V.	恒生指數2011年11月歐式(現金計算)R類可贖回牛證D	0.250	23,800 per 10,000 units	23,300 per 10,000 units	2011/11/29	250,000,000	2011/07/18
65245	瑞士銀行	恒生指數2011年10月歐式(現金計算)R類可贖回牛證F	0.250	22,300 per 10,000 units	22,500 per 10,000 units	2011/10/28	300,000,000	2011/07/18
65246	瑞士銀行	恒生指數2011年11月歐式(現金計算)R類可贖回牛證Z	0.250	22,500 per 10,000 units	22,700 per 10,000 units	2011/11/29	300,000,000	2011/07/18
65260	瑞士銀行	恒生指數2011年11月歐式(現金計算)R類可贖回牛證M	0.250	22,600 per 12,000 units	22,400 per 12,000 units	2011/11/29	300,000,000	2011/07/18
65308	BNP Paribas Arbitrage Issuance B.V.	恒生指數2011年10月歐式(現金計算)R類可贖回牛證A	0.250	22,400 per 10,000 units	22,200 per 10,000 units	2011/10/28	200,000,000	2011/07/19
65309	BNP Paribas Arbitrage Issuance B.V.	恒生指數2011年10月歐式(現金計算)R類可贖回牛證B	0.250	22,500 per 10,000 units	22,300 per 10,000 units	2011/10/28	200,000,000	2011/07/19
65310	BNP Paribas Arbitrage Issuance B.V.	恒生指數2011年10月歐式(現金計算)R類可贖回牛證C	0.250	22,600 per 10,000 units	22,400 per 10,000 units	2011/10/28	200,000,000	2011/07/19
65303	BNP Paribas Arbitrage Issuance B.V.	恒生指數2011年10月歐式(現金計算)R類可贖回牛證M	0.250	22,000 per 10,000 units	21,800 per 10,000 units	2011/10/28	200,000,000	2011/07/19
65305	BNP Paribas Arbitrage Issuance B.V.	恒生指數2011年10月歐式(現金計算)R類可贖回牛證W	0.250	22,100 per 10,000 units	21,900 per 10,000 units	2011/10/28	200,000,000	2011/07/19
65307	BNP Paribas Arbitrage Issuance B.V.	恒生指數2011年10月歐式(現金計算)R類可贖回牛證Y	0.250	22,300 per 10,000 units	22,100 per 10,000 units	2011/10/28	200,000,000	2011/07/19
65306	BNP Paribas Arbitrage Issuance B.V.	恒生指數2011年10月歐式(現金計算)R類可贖回牛證Z	0.250	22,200 per 10,000 units	22,000 per 10,000 units	2011/10/28	200,000,000	2011/07/19
65273	Credit Suisse AG	恒生指數2011年11月歐式(現金計算)R類可贖回牛證N	0.250	21,700 per 10,000 units	21,900 per 10,000 units	2011/11/29	300,000,000	2011/07/19
65274	Credit Suisse AG	恒生指數2011年11月歐式(現金計算)R類可贖回牛證O	0.250	22,100 per 10,000 units	22,300 per 10,000 units	2011/11/29	300,000,000	2011/07/19
65275	Credit Suisse AG	恒生指數2011年12月歐式(現金計算)R類可贖回牛證X	0.250	21,900 per 10,000 units	22,100 per 10,000 units	2011/12/29	300,000,000	2011/07/19
65297	Credit Suisse AG	恒生指數2012年1月歐式(現金計算)R類可贖回牛證N	0.250	21,500 per 10,000 units	21,700 per 10,000 units	2012/01/30	300,000,000	2011/07/19
65271	Credit Suisse AG	恒生指數2011年10月歐式(現金計算)R類可贖回牛證J	0.250	22,400 per 12,000 units	22,200 per 12,000 units	2011/10/28	300,000,000	2011/07/19
65272	Credit Suisse AG	恒生指數2011年10月歐式(現金計算)R類可贖回牛證Q	0.250	22,700 per 10,000 units	22,500 per 10,000 units	2011/10/28	300,000,000	2011/07/19
65296	Credit Suisse AG	恒生指數2011年10月歐式(現金計算)R類可贖回牛證T	0.250	22,100 per 10,000 units	21,900 per 10,000 units	2011/10/28	300,000,000	2011/07/19
65295	Credit Suisse AG	恒生指數2011年10月歐式(現金計算)R類可贖回牛證U	0.250	21,900 per 10,000 units	21,700 per 10,000 units	2011/10/28	300,000,000	2011/07/19
65276	Credit Suisse AG	騰訊控股有限公司2011年11月歐式(現金計算)R類可贖回牛證G	0.250	218 per 100 units	210 per 100 units	2011/11/28	100,000,000	2011/07/19
65298	JP Morgan Structured Products/JP Morgan Int'l Derivatives†	恒生指數2011年11月歐式(現金計算)R類可贖回牛證G	0.250	22,700 per 15,000 units	22,200 per 15,000 units	2011/11/29	200,000,000	2011/07/19
65299	JP Morgan Structured Products/JP Morgan Int'l Derivatives†	恒生指數2011年11月歐式(現金計算)R類可贖回牛證H	0.250	22,600 per 12,000 units	22,100 per 12,000 units	2011/11/29	200,000,000	2011/07/19
65300	JP Morgan Structured Products/JP Morgan Int'l Derivatives†	恒生指數2011年11月歐式(現金計算)R類可贖回牛證I	0.250	22,500 per 10,000 units	22,000 per 10,000 units	2011/11/29	200,000,000	2011/07/19
65301	JP Morgan Structured Products/JP Morgan Int'l Derivatives†	恒生指數2011年11月歐式(現金計算)R類可贖回牛證J	0.250	22,300 per 15,000 units	21,800 per 15,000 units	2011/11/29	200,000,000	2011/07/19
65302	JP Morgan Structured Products/JP Morgan Int'l Derivatives†	恒生指數2011年11月歐式(現金計算)R類可贖回牛證K	0.250	22,166 per 15,000 units	21,666 per 15,000 units	2011/11/29	200,000,000	2011/07/19
65278	SGA Societe Generale Acceptance N.V.	恒生指數2011年10月歐式(現金計算)R類可贖回牛證L	0.250	21,700 per 12,000 units	21,900 per 12,000 units	2011/10/28	300,000,000	2011/07/19
65281	SGA Societe Generale Acceptance N.V.	恒生指數2011年10月歐式(現金計算)R類可贖回牛證C	0.250	22,400 per 12,000 units	22,200 per 12,000 units	2011/10/28	300,000,000	2011/07/19
65282	SGA Societe Generale Acceptance N.V.	恒生指數2011年10月歐式(現金計算)R類可贖回牛證D	0.250	22,500 per 10,000 units	22,300 per 10,000 units	2011/10/28	300,000,000	2011/07/19
65283	SGA Societe Generale Acceptance N.V.	恒生指數2011年10月歐式(現金計算)R類可贖回牛證E	0.250	22,600 per 10,000 units	22,400 per 10,000 units	2011/10/28	300,000,000	2011/07/19
65279	SGA Societe Generale Acceptance N.V.	恒生指數2011年10月歐式(現金計算)R類可贖回牛證M	0.250	22,200 per 10,000 units	22,000 per 10,000 units	2011/10/28	300,000,000	2011/07/19
65284	SGA Societe Generale Acceptance N.V.	恒生指數2011年10月歐式(現金計算)R類可贖回牛證N	0.250	22,700 per 12,000 units	22,500 per 12,000 units	2011/10/28	300,000,000	2011/07/19
65280	SGA Societe Generale Acceptance N.V.	恒生指數2011年10月歐式(現金計算)R類可贖回牛證Y	0.250	22,300 per 10,000 units	22,100 per 10,000 units	2011/10/28	300,000,000	2011/07/19
65286	瑞士銀行	中國建設銀行股份有限公司-H股2012年1月歐式(現金計算)R類可贖回牛證B	0.250	5.080	5.380	2012/01/09	100,000,000	2011/07/19
65267	瑞士銀行	恒生指數2011年10月歐式(現金計算)R類可贖回牛證K	0.250	21,800 per 12,000 units	22,000 per 12,000 units	2011/10/28	300,000,000	2011/07/19
65277	瑞士銀行	恒生指數2011年10月歐式(現金計算)R類可贖回牛證P	0.250	21,600 per 10,000 units	21,800 per 10,000 units	2011/10/28	300,000,000	2011/07/19
65268	瑞士銀行	恒生指數2011年11月歐式(現金計算)R類可贖回牛證Q	0.250	21,900 per 10,000 units	22,100 per 10,000 units	2011/11/29	300,000,000	2011/07/19
65269	瑞士銀行	恒生指數2011年11月歐式(現金計算)R類可贖回牛證V	0.250	22,100 per 12,000 units	22,300 per 12,000 units	2011/11/29	300,000,000	2011/07/19
65288	瑞士銀行	恒生指數2011年12月歐式(現金計算)R類可贖回牛證S	0.250	20,800 per 10,000 units	21,000 per 10,000 units	2011/12/29	300,000,000	2011/07/19
65289	瑞士銀行	恒生指數2011年10月歐式(現金計算)R類可贖回牛證L	0.250	22,200 per 10,000 units	22,000 per 10,000 units	2011/10/28	300,000,000	2011/07/19
65290	瑞士銀行	恒生指數2011年10月歐式(現金計算)R類可贖回牛證X	0.250	22,700 per 10,000 units	22,500 per 10,000 units	2011/10/28	300,000,000	2011/07/19
65291	瑞士銀行	恒生指數2011年11月歐式(現金計算)R類可贖回牛證H	0.250	21,900 per 10,000 units	21,700 per 10,000 units	2011/11/29	300,000,000	2011/07/19

新上市牛熊證(續)

股份代號	發行機構	牛熊證	發行價(港元)	行使水平/ 每10單位 認購價(港元)	贖回水平/ 每10單位 認購價(港元)	到期日	上市時之 發行單位	上市日期
65292	瑞士銀行	恒生指數2011年11月歐式(現金計算)R類可贖回熊證I	0.250	22,400 per 10,000 units	22,200 per 10,000 units	2011/11/29	300,000,000	2011/07/19
65293	瑞士銀行	恒生指數2011年12月歐式(現金計算)R類可贖回熊證T	0.250	22,100 per 10,000 units	21,900 per 10,000 units	2011/12/29	300,000,000	2011/07/19
65294	瑞士銀行	恒生指數2011年12月歐式(現金計算)R類可贖回熊證U	0.250	22,950 per 15,000 units	22,750 per 15,000 units	2011/12/29	300,000,000	2011/07/19
65287	瑞士銀行	中國工商銀行股份有限公司-H股2011年12月歐式(現金計算)R類可贖回牛證B	0.250	4.700	5.000	2011/12/05	100,000,000	2011/07/19
65349	BNP Paribas Arbitrage Issuance B.V.	恒生指數2011年12月歐式(現金計算)R類可贖回牛證C	0.250	21,600 per 10,000 units	21,800 per 10,000 units	2011/12/29	200,000,000	2011/07/20
65348	BNP Paribas Arbitrage Issuance B.V.	恒生指數2011年12月歐式(現金計算)R類可贖回牛證S	0.250	21,500 per 10,000 units	21,700 per 10,000 units	2011/12/29	200,000,000	2011/07/20
65330	Credit Suisse AG	iShares安碩富時A50中國指數ETF2011年11月歐式(現金計算)R類可贖回牛證A	0.250	12.000	12.300	2011/11/28	100,000,000	2011/07/20
65324	Credit Suisse AG	恒生指數2011年12月歐式(現金計算)R類可贖回牛證Y	0.250	21,600 per 12,000 units	21,800 per 12,000 units	2011/12/29	300,000,000	2011/07/20
65325	Credit Suisse AG	恒生指數2012年1月歐式(現金計算)R類可贖回牛證O	0.250	20,500 per 10,000 units	20,700 per 10,000 units	2012/01/30	300,000,000	2011/07/20
65326	Credit Suisse AG	恒生指數2012年1月歐式(現金計算)R類可贖回牛證P	0.250	21,000 per 12,000 units	21,200 per 12,000 units	2012/01/30	300,000,000	2011/07/20
65327	Credit Suisse AG	恒生指數2012年2月歐式(現金計算)R類可贖回牛證G	0.250	20,400 per 12,000 units	20,600 per 12,000 units	2012/02/28	300,000,000	2011/07/20
65328	Credit Suisse AG	恒生指數2012年2月歐式(現金計算)R類可贖回牛證H	0.250	20,600 per 12,000 units	20,800 per 12,000 units	2012/02/28	300,000,000	2011/07/20
65321	Credit Suisse AG	恒生指數2011年10月歐式(現金計算)R類可贖回熊證C	0.250	22,000 per 12,000 units	21,800 per 12,000 units	2011/10/28	300,000,000	2011/07/20
65322	Credit Suisse AG	恒生指數2011年10月歐式(現金計算)R類可贖回熊證V	0.250	22,200 per 12,000 units	22,000 per 12,000 units	2011/10/28	300,000,000	2011/07/20
65323	Credit Suisse AG	恒生指數2011年10月歐式(現金計算)R類可贖回熊證W	0.250	22,500 per 10,000 units	22,300 per 10,000 units	2011/10/28	300,000,000	2011/07/20
65329	Credit Suisse AG	騰訊控股有限公司2011年11月歐式(現金計算)R類可贖回牛證H	0.250	192 per 100 units	200 per 100 units	2011/11/28	100,000,000	2011/07/20
65331	香港上海匯豐銀行有限公司	中國建設銀行股份有限公司-H股2012年2月歐式(現金計算)R類可贖回牛證A	0.250	5.080	5.380	2012/02/28	80,000,000	2011/07/20
65334	香港上海匯豐銀行有限公司	中國建設銀行股份有限公司-H股2012年2月歐式(現金計算)R類可贖回牛證B	0.250	7.100	6.800	2012/02/28	80,000,000	2011/07/20
65336	香港上海匯豐銀行有限公司	恒生指數2012年2月歐式(現金計算)R類可贖回熊證C	0.250	23,088 per 15,000 units	22,888 per 15,000 units	2012/02/28	100,000,000	2011/07/20
65337	香港上海匯豐銀行有限公司	恒生指數2012年2月歐式(現金計算)R類可贖回熊證D	0.250	22,888 per 15,000 units	22,688 per 15,000 units	2012/02/28	100,000,000	2011/07/20
65333	香港上海匯豐銀行有限公司	中國工商銀行股份有限公司-H股2012年6月歐式(現金計算)R類可贖回牛證A	0.250	4.680	4.980	2012/06/29	80,000,000	2011/07/20
65335	香港上海匯豐銀行有限公司	中國工商銀行股份有限公司-H股2012年6月歐式(現金計算)R類可贖回牛證B	0.250	6.680	6.380	2012/06/29	80,000,000	2011/07/20
65317	KBC Financial Products International Ltd.	恒生指數2011年10月歐式(現金計算)R類可贖回熊證G	0.250	21,900 per 8,000 units	21,700 per 8,000 units	2011/10/28	108,000,000	2011/07/20
65318	KBC Financial Products International Ltd.	恒生指數2011年10月歐式(現金計算)R類可贖回熊證H	0.250	22,200 per 10,000 units	22,000 per 10,000 units	2011/10/28	128,000,000	2011/07/20
65319	KBC Financial Products International Ltd.	恒生指數2011年11月歐式(現金計算)R類可贖回熊證K	0.250	22,500 per 15,000 units	22,300 per 15,000 units	2011/11/29	188,000,000	2011/07/20
65320	KBC Financial Products International Ltd.	恒生指數2011年11月歐式(現金計算)R類可贖回熊證L	0.250	22,800 per 12,000 units	22,600 per 12,000 units	2011/11/29	128,000,000	2011/07/20
65346	The Royal Bank of Scotland N.V.	恒生指數2011年12月歐式(現金計算)R類可贖回牛證C	0.250	20,600 per 10,000 units	21,100 per 10,000 units	2011/12/29	250,000,000	2011/07/20
65347	The Royal Bank of Scotland N.V.	恒生指數2011年12月歐式(現金計算)R類可贖回牛證D	0.250	20,900 per 10,000 units	21,400 per 10,000 units	2011/12/29	250,000,000	2011/07/20
65315	SGA Societe Generale Acceptance N.V.	恒生指數2011年10月歐式(現金計算)R類可贖回牛證H	0.250	21,500 per 10,000 units	21,700 per 10,000 units	2011/10/28	300,000,000	2011/07/20
65316	SGA Societe Generale Acceptance N.V.	恒生指數2011年10月歐式(現金計算)R類可贖回牛證I	0.250	21,600 per 10,000 units	21,800 per 10,000 units	2011/10/28	300,000,000	2011/07/20
65311	SGA Societe Generale Acceptance N.V.	恒生指數2011年10月歐式(現金計算)R類可贖回熊證A	0.250	21,900 per 10,000 units	21,700 per 10,000 units	2011/10/28	300,000,000	2011/07/20
65312	SGA Societe Generale Acceptance N.V.	恒生指數2011年10月歐式(現金計算)R類可贖回熊證B	0.250	22,000 per 10,000 units	21,800 per 10,000 units	2011/10/28	300,000,000	2011/07/20
65313	SGA Societe Generale Acceptance N.V.	恒生指數2011年10月歐式(現金計算)R類可贖回熊證G	0.250	22,100 per 12,000 units	21,900 per 12,000 units	2011/10/28	300,000,000	2011/07/20
65338	瑞士銀行	中國海外發展有限公司2012年1月歐式(現金計算)R類可贖回牛證A	0.310	14.080	14.880	2012/01/09	100,000,000	2011/07/20
65342	瑞士銀行	中國海外發展有限公司2012年1月歐式(現金計算)R類可贖回牛證B	0.370	20.800	20.000	2012/01/16	100,000,000	2011/07/20
65339	瑞士銀行	恒生指數2011年10月歐式(現金計算)R類可贖回牛證M	0.250	21,500 per 12,000 units	21,700 per 12,000 units	2011/10/28	300,000,000	2011/07/20
65341	瑞士銀行	恒生指數2011年11月歐式(現金計算)R類可贖回牛證J	0.250	21,700 per 10,000 units	21,900 per 10,000 units	2011/11/29	300,000,000	2011/07/20
65314	瑞士銀行	恒生指數2011年10月歐式(現金計算)R類可贖回熊證J	0.250	22,000 per 12,000 units	21,800 per 12,000 units	2011/10/28	300,000,000	2011/07/20
65343	瑞士銀行	恒生指數2011年10月歐式(現金計算)R類可贖回熊證U	0.250	22,500 per 10,000 units	22,300 per 10,000 units	2011/10/28	300,000,000	2011/07/20
65344	瑞士銀行	恒生指數2011年12月歐式(現金計算)R類可贖回熊證V	0.250	22,300 per 12,000 units	22,100 per 12,000 units	2011/12/29	300,000,000	2011/07/20

新上市牛熊證(續)

股份代號	發行機構	牛熊證	發行價(港元)	行使水平/ 每10單位 認購價(港元)	贖回水平/ 每10單位 認購價(港元)	到期日	上市時之 發行單位	上市日期
65345	瑞士銀行	恒生指數2012年1月歐式(現金計算)R類可贖回牛證G	0.250	22,850 per 15,000 units	22,650 per 15,000 units	2012/01/30	300,000,000	2011/07/20
65353	Credit Suisse AG	恒生指數2012年1月歐式(現金計算)R類可贖回牛證Q	0.250	21,250 per 10,000 units	21,450 per 10,000 units	2012/01/30	300,000,000	2011/07/21
65352	Credit Suisse AG	恒生指數2011年11月歐式(現金計算)R類可贖回牛證R	0.250	22,300 per 10,000 units	22,100 per 10,000 units	2011/11/29	300,000,000	2011/07/21
65350	瑞士銀行	和記黃埔有限公司2012年1月歐式(現金計算)R類可贖回牛證A	0.250	72 per 100 units	75 per 100 units	2012/01/09	100,000,000	2011/07/21
65354	瑞士銀行	中國海洋石油有限公司2012年1月歐式(現金計算)R類可贖回牛證A	0.285	15.080	15.880	2012/01/16	100,000,000	2011/07/22
65362	Credit Suisse AG	中國建設銀行股份有限公司-H股2011年12月歐式(現金計算)R類可贖回牛證A	0.250	5.680	5.880	2011/12/12	100,000,000	2011/07/25
65363	Credit Suisse AG	保利協鑫能源控股有限公司2012年1月歐式(現金計算)R類可贖回牛證A	0.250	3.300	3.680	2012/01/30	100,000,000	2011/07/25
65355	Merrill Lynch Int'l & Co. C.V.	恒生指數2012年1月歐式(現金計算)R類可贖回牛證R	0.255	20,000 per 12,000 units	20,300 per 12,000 units	2012/01/30	100,000,000	2011/07/25
65356	Merrill Lynch Int'l & Co. C.V.	恒生指數2012年1月歐式(現金計算)R類可贖回牛證S	0.250	20,600 per 12,000 units	20,900 per 12,000 units	2012/01/30	100,000,000	2011/07/25
65357	Merrill Lynch Int'l & Co. C.V.	恒生指數2012年1月歐式(現金計算)R類可贖回牛證T	0.250	22,600 per 12,000 units	22,300 per 12,000 units	2012/01/30	100,000,000	2011/07/25
65358	Merrill Lynch Int'l & Co. C.V.	恒生指數2012年1月歐式(現金計算)R類可贖回牛證U	0.255	22,800 per 12,000 units	22,500 per 12,000 units	2012/01/30	100,000,000	2011/07/25
65359	Merrill Lynch Int'l & Co. C.V.	恒生指數2012年1月歐式(現金計算)R類可贖回牛證V	0.275	23,000 per 12,000 units	22,700 per 12,000 units	2012/01/30	100,000,000	2011/07/25
65360	The Royal Bank of Scotland N.V.	iShares安碩富時A50中國指數ETF2012年1月歐式(現金計算)R類可贖回牛證A	0.250	11.380	11.880	2012/01/13	80,000,000	2011/07/25
65361	The Royal Bank of Scotland N.V.	iShares安碩富時A50中國指數ETF2012年1月歐式(現金計算)R類可贖回牛證B	0.250	14.780	14.280	2012/01/13	80,000,000	2011/07/25
65364	瑞士銀行	友邦保險控股有限公司2012年1月歐式(現金計算)R類可贖回牛證A	0.270	28.880	27.880	2012/01/09	100,000,000	2011/07/25
65233*	KBC Financial Products International Ltd.	恒生指數2011年12月歐式(現金計算)R類可贖回牛證C	0.105	20,700 per 12,000 units	20,900 per 12,000 units	2011/12/29	120,000,000	2011/07/25
65366	Credit Suisse AG	恒生指數2012年1月歐式(現金計算)R類可贖回牛證R	0.250	21,500 per 10,000 units	21,700 per 10,000 units	2012/01/30	300,000,000	2011/07/26
65368	Credit Suisse AG	恒生指數2011年10月歐式(現金計算)R類可贖回牛證K	0.250	22,100 per 10,000 units	21,900 per 10,000 units	2011/10/28	300,000,000	2011/07/26
65370	The Royal Bank of Scotland N.V.	中國建材股份有限公司-H股2012年7月歐式(現金計算)R類可贖回牛證A	0.832	8.180	9.980	2012/07/30	80,000,000	2011/07/26
65371	The Royal Bank of Scotland N.V.	恒大地產集團有限公司2012年6月歐式(現金計算)R類可贖回牛證A	0.350	2.560	3.160	2012/06/29	80,000,000	2011/07/26
65372	The Royal Bank of Scotland N.V.	保利協鑫能源控股有限公司2012年6月歐式(現金計算)R類可贖回牛證A	0.250	2.080	2.580	2012/06/29	80,000,000	2011/07/26
65369	瑞士銀行	保利協鑫能源控股有限公司2011年12月歐式(現金計算)R類可贖回牛證A	0.250	3.200	3.580	2011/12/19	100,000,000	2011/07/26
65365	瑞士銀行	恒生指數2011年10月歐式(現金計算)R類可贖回牛證R	0.250	21,600 per 10,000 units	21,800 per 10,000 units	2011/10/28	300,000,000	2011/07/26
65367	瑞士銀行	恒生指數2011年10月歐式(現金計算)R類可贖回牛證C	0.250	22,100 per 10,000 units	21,900 per 10,000 units	2011/10/28	300,000,000	2011/07/26
65383	BNP Paribas Arbitrage Issuance B.V.	恒生指數2011年12月歐式(現金計算)R類可贖回牛證N	0.250	21,200 per 10,000 units	21,900 per 10,000 units	2011/12/29	200,000,000	2011/07/27
65380	Credit Suisse AG	恒生指數2012年1月歐式(現金計算)R類可贖回牛證T	0.250	21,800 per 12,000 units	22,000 per 12,000 units	2012/01/30	300,000,000	2011/07/27
65376	Credit Suisse AG	恒生指數2011年10月歐式(現金計算)R類可贖回牛證T	0.250	22,200 per 12,000 units	22,000 per 12,000 units	2011/10/28	300,000,000	2011/07/27
65373	香港上海匯豐銀行有限公司	iShares安碩富時A50中國指數ETF2012年4月歐式(現金計算)R類可贖回牛證A	0.250	11.880	12.280	2012/04/18	100,000,000	2011/07/27
65385	JP Morgan Structured Products/JP Morgan Int'l Derivatives*	恒生指數2011年11月歐式(現金計算)R類可贖回牛證L	0.250	21,700 per 10,000 units	22,000 per 10,000 units	2011/11/29	200,000,000	2011/07/27
65386	JP Morgan Structured Products/JP Morgan Int'l Derivatives*	恒生指數2011年11月歐式(現金計算)R類可贖回牛證M	0.250	21,500 per 15,000 units	21,800 per 15,000 units	2011/11/29	200,000,000	2011/07/27
65382	KBC Financial Products International Ltd.	恒生指數2011年12月歐式(現金計算)R類可贖回牛證H	0.250	21,600 per 10,000 units	21,800 per 10,000 units	2011/12/29	128,000,000	2011/07/27
65384	The Royal Bank of Scotland N.V.	恒生中國企業指數2011年12月歐式(現金計算)R類可贖回牛證A	0.250	14,000 per 10,000 units	13,500 per 10,000 units	2011/12/29	250,000,000	2011/07/27
65374	SGA Societe Generale Acceptance N.V.	恒生指數2011年10月歐式(現金計算)R類可贖回牛證V	0.250	21,700 per 12,000 units	21,900 per 12,000 units	2011/10/28	300,000,000	2011/07/27
65375	SGA Societe Generale Acceptance N.V.	恒生指數2011年10月歐式(現金計算)R類可贖回牛證Z	0.250	22,200 per 10,000 units	22,000 per 10,000 units	2011/10/28	300,000,000	2011/07/27
65381	瑞士銀行	恒生指數2011年10月歐式(現金計算)R類可贖回牛證F	0.250	21,800 per 12,000 units	22,000 per 12,000 units	2011/10/28	300,000,000	2011/07/27
65379	瑞士銀行	恒生指數2011年10月歐式(現金計算)R類可贖回牛證V	0.250	22,200 per 10,000 units	22,000 per 10,000 units	2011/10/28	300,000,000	2011/07/27
65389	Credit Suisse AG	恒生指數2011年12月歐式(現金計算)R類可贖回牛證Z	0.250	21,700 per 10,000 units	21,900 per 10,000 units	2011/12/29	300,000,000	2011/07/28
65387	SGA Societe Generale Acceptance N.V.	恒生指數2011年10月歐式(現金計算)R類可贖回牛證L	0.250	21,800 per 10,000 units	22,000 per 10,000 units	2011/10/28	300,000,000	2011/07/28
65390	瑞士銀行	中國移動有限公司2012年1月歐式(現金計算)R類可贖回牛證B	0.250	69 per 100 units	72 per 100 units	2012/01/09	100,000,000	2011/07/28
65388	瑞士銀行	恒生指數2011年10月歐式(現金計算)R類可贖回牛證K	0.250	21,700 per 10,000 units	21,900 per 10,000 units	2011/10/28	300,000,000	2011/07/28
64783*	香港上海匯豐銀行有限公司	iShares安碩富時A50中國指數ETF2012年1月歐式(現金計算)R類可贖回牛證A	0.110	11.580	11.880	2012/01/20	150,000,000	2011/07/28

新上市牛熊證(續)

股份代號	發行機構	牛熊證	發行價(港元)	行使水平/ 每10單位 認購價(港元)	贖回水平/ 每10單位 認購價(港元)	到期日	上市時之 發行單位	上市日期
65410	BNP Paribas Arbitrage Issuance B.V.	恒生指數2011年12月歐式(現金計算)R類可贖回牛證T	0.250	22,100 per 10,000 units	22,300 per 10,000 units	2011/12/29	200,000,000	2011/07/29
65412	BNP Paribas Arbitrage Issuance B.V.	恒生指數2011年12月歐式(現金計算)R類可贖回牛證U	0.250	21,900 per 10,000 units	22,100 per 10,000 units	2011/12/29	200,000,000	2011/07/29
65413	BNP Paribas Arbitrage Issuance B.V.	恒生指數2011年12月歐式(現金計算)R類可贖回牛證V	0.250	21,800 per 10,000 units	22,000 per 10,000 units	2011/12/29	200,000,000	2011/07/29
65411	BNP Paribas Arbitrage Issuance B.V.	恒生指數2011年12月歐式(現金計算)R類可贖回牛證W	0.250	22,000 per 10,000 units	22,200 per 10,000 units	2011/12/29	200,000,000	2011/07/29
65414	BNP Paribas Arbitrage Issuance B.V.	恒生指數2011年12月歐式(現金計算)R類可贖回牛證X	0.250	21,700 per 10,000 units	21,900 per 10,000 units	2011/12/29	200,000,000	2011/07/29
65399	Credit Suisse AG	恒生指數2012年1月歐式(現金計算)R類可贖回牛證U	0.250	21,900 per 10,000 units	22,100 per 10,000 units	2012/01/30	300,000,000	2011/07/29
65404	Credit Suisse AG	恒生指數2012年1月歐式(現金計算)R類可贖回牛證W	0.250	22,200 per 12,000 units	22,400 per 12,000 units	2012/01/30	300,000,000	2011/07/29
65398	Credit Suisse AG	恒生指數2011年11月歐式(現金計算)R類可贖回熊證Q	0.250	22,500 per 10,000 units	22,300 per 10,000 units	2011/11/29	300,000,000	2011/07/29
65397	Credit Suisse AG	恒生指數2011年11月歐式(現金計算)R類可贖回熊證S	0.250	22,300 per 10,000 units	22,100 per 10,000 units	2011/11/29	300,000,000	2011/07/29
65406	KBC Financial Products International Ltd.	恒生指數2011年11月歐式(現金計算)R類可贖回牛證M	0.250	22,200 per 10,000 units	22,400 per 10,000 units	2011/11/29	128,000,000	2011/07/29
65407	KBC Financial Products International Ltd.	恒生指數2011年11月歐式(現金計算)R類可贖回牛證N	0.250	21,900 per 12,000 units	22,100 per 12,000 units	2011/11/29	188,000,000	2011/07/29
65415	The Royal Bank of Scotland N.V.	恒生指數2011年12月歐式(現金計算)R類可贖回牛證E	0.250	21,200 per 10,000 units	21,700 per 10,000 units	2011/12/29	250,000,000	2011/07/29
65401	SGA Societe Generale Acceptance N.V.	恒生指數2011年11月歐式(現金計算)R類可贖回牛證D	0.250	21,900 per 10,000 units	22,100 per 10,000 units	2011/11/29	300,000,000	2011/07/29
65402	SGA Societe Generale Acceptance N.V.	恒生指數2011年11月歐式(現金計算)R類可贖回牛證E	0.250	22,000 per 12,000 units	22,200 per 12,000 units	2011/11/29	300,000,000	2011/07/29
65403	SGA Societe Generale Acceptance N.V.	恒生指數2011年11月歐式(現金計算)R類可贖回牛證F	0.250	22,100 per 10,000 units	22,300 per 10,000 units	2011/11/29	300,000,000	2011/07/29
65393	SGA Societe Generale Acceptance N.V.	恒生指數2011年11月歐式(現金計算)R類可贖回熊證A	0.250	22,300 per 10,000 units	22,100 per 10,000 units	2011/11/29	300,000,000	2011/07/29
65394	SGA Societe Generale Acceptance N.V.	恒生指數2011年11月歐式(現金計算)R類可贖回熊證B	0.250	22,400 per 12,000 units	22,200 per 12,000 units	2011/11/29	300,000,000	2011/07/29
65396	SGA Societe Generale Acceptance N.V.	恒生指數2011年11月歐式(現金計算)R類可贖回熊證C	0.250	22,500 per 10,000 units	22,300 per 10,000 units	2011/11/29	300,000,000	2011/07/29
65405	SGA Societe Generale Acceptance N.V.	恒生指數2011年11月歐式(現金計算)R類可贖回熊證G	0.250	22,600 per 10,000 units	22,400 per 10,000 units	2011/11/29	300,000,000	2011/07/29
65409	瑞士銀行	恒生指數2011年11月歐式(現金計算)R類可贖回牛證Y	0.250	22,200 per 10,000 units	22,400 per 10,000 units	2011/11/29	300,000,000	2011/07/29
65408	瑞士銀行	恒生指數2011年12月歐式(現金計算)R類可贖回牛證X	0.250	22,000 per 10,000 units	22,200 per 10,000 units	2011/12/29	300,000,000	2011/07/29
65391	瑞士銀行	恒生指數2011年11月歐式(現金計算)R類可贖回熊證P	0.250	22,500 per 10,000 units	22,300 per 10,000 units	2011/11/29	300,000,000	2011/07/29
65392	瑞士銀行	恒生指數2011年12月歐式(現金計算)R類可贖回熊證W	0.250	22,300 per 12,000 units	22,100 per 12,000 units	2011/12/29	300,000,000	2011/07/29
65423	BNP Paribas Arbitrage Issuance B.V.	恒生指數2012年2月歐式(現金計算)R類可贖回熊證A	0.250	22,600 per 10,000 units	22,400 per 10,000 units	2012/02/28	200,000,000	2011/08/01
65420	Credit Suisse AG	恒生指數2011年12月歐式(現金計算)R類可贖回牛證G	0.250	22,100 per 10,000 units	22,300 per 10,000 units	2011/12/29	300,000,000	2011/08/01
65419	Credit Suisse AG	恒生指數2011年11月歐式(現金計算)R類可贖回熊證V	0.250	22,600 per 12,000 units	22,400 per 12,000 units	2011/11/29	300,000,000	2011/08/01
65418	SGA Societe Generale Acceptance N.V.	恒生指數2011年11月歐式(現金計算)R類可贖回牛證H	0.250	22,200 per 10,000 units	22,400 per 10,000 units	2011/11/29	300,000,000	2011/08/01
65421	瑞士銀行	友邦保險控股有限公司2012年1月歐式(現金計算)R類可贖回牛證B	0.255	24.880	25.880	2012/01/16	100,000,000	2011/08/01
65416	瑞士銀行	恒生指數2011年12月歐式(現金計算)R類可贖回牛證Y	0.250	21,900 per 10,000 units	22,100 per 10,000 units	2011/12/29	300,000,000	2011/08/01
65417	瑞士銀行	恒生指數2012年1月歐式(現金計算)R類可贖回牛證H	0.250	22,100 per 12,000 units	22,300 per 12,000 units	2012/01/30	300,000,000	2011/08/01
65422	瑞士銀行	恒生指數2012年1月歐式(現金計算)R類可贖回熊證I	0.250	22,600 per 12,000 units	22,400 per 12,000 units	2012/01/30	300,000,000	2011/08/01
65432	BNP Paribas Arbitrage Issuance B.V.	恒生指數2011年12月歐式(現金計算)R類可贖回牛證Y	0.250	22,200 per 10,000 units	22,400 per 10,000 units	2011/12/29	200,000,000	2011/08/02
65426	Credit Suisse AG	恒生指數2011年12月歐式(現金計算)R類可贖回牛證D	0.250	22,300 per 10,000 units	22,500 per 10,000 units	2011/12/29	300,000,000	2011/08/02
65427	Credit Suisse AG	恒生指數2012年1月歐式(現金計算)R類可贖回牛證X	0.250	22,000 per 12,000 units	22,200 per 12,000 units	2012/01/30	300,000,000	2011/08/02
65425	Credit Suisse AG	恒生指數2011年11月歐式(現金計算)R類可贖回熊證P	0.250	22,700 per 10,000 units	22,500 per 10,000 units	2011/11/29	300,000,000	2011/08/02
65431	瑞士銀行	恒生指數2011年11月歐式(現金計算)R類可贖回牛證U	0.250	22,300 per 10,000 units	22,500 per 10,000 units	2011/11/29	300,000,000	2011/08/02
65424	瑞士銀行	恒生指數2011年12月歐式(現金計算)R類可贖回熊證Z	0.250	22,700 per 10,000 units	22,500 per 10,000 units	2011/12/29	300,000,000	2011/08/02
65428	瑞士銀行	和記實業有限公司2012年1月歐式(現金計算)R類可贖回牛證B	0.250	82 per 100 units	85 per 100 units	2012/01/16	100,000,000	2011/08/02
65445	Credit Suisse AG	恒生指數2011年11月歐式(現金計算)R類可贖回熊證X	0.250	22,800 per 12,000 units	22,600 per 12,000 units	2011/11/29	300,000,000	2011/08/03
65443	香港上海匯豐銀行有限公司	中國海洋石油有限公司2012年6月歐式(現金計算)R類可贖回牛證A	0.250	15.080	15.880	2012/06/18	80,000,000	2011/08/03
65433	Merrill Lynch Int'l & Co. C.V.	恒生指數2012年2月歐式(現金計算)R類可贖回牛證A	0.260	21,400 per 12,000 units	21,700 per 12,000 units	2012/02/28	100,000,000	2011/08/03
65434	Merrill Lynch Int'l & Co. C.V.	恒生指數2012年2月歐式(現金計算)R類可贖回牛證B	0.255	21,600 per 12,000 units	21,900 per 12,000 units	2012/02/28	100,000,000	2011/08/03
65435	Merrill Lynch Int'l & Co. C.V.	恒生指數2012年2月歐式(現金計算)R類可贖回牛證C	0.250	21,800 per 12,000 units	22,100 per 12,000 units	2012/02/28	100,000,000	2011/08/03

新上市牛熊證(續)

股份代號	發行機構	牛熊證	發行價(港元)	行使水平/ 每10單位 認購價(港元)	贖回水平/ 每10單位 認購價(港元)	到期日	上市時之 發行單位	上市日期
65436	SGA Societe Generale Acceptance N.V.	恒生指數2011年11月歐式(現金計算)R類可贖回牛證I	0.250	22,300 per 12,000 units	22,500 per 12,000 units	2011/11/29	300,000,000	2011/08/03
65437	SGA Societe Generale Acceptance N.V.	恒生指數2012年1月歐式(現金計算)R類可贖回牛證A	0.350	20,300 per 10,000 units	20,500 per 10,000 units	2012/01/30	300,000,000	2011/08/03
65439	SGA Societe Generale Acceptance N.V.	恒生指數2012年1月歐式(現金計算)R類可贖回牛證B	0.340	20,400 per 10,000 units	20,600 per 10,000 units	2012/01/30	300,000,000	2011/08/03
65440	SGA Societe Generale Acceptance N.V.	恒生指數2012年1月歐式(現金計算)R類可贖回牛證C	0.270	20,500 per 12,000 units	20,700 per 12,000 units	2012/01/30	300,000,000	2011/08/03
65446	SGA Societe Generale Acceptance N.V.	恒生指數2011年11月歐式(現金計算)R類可贖回牛證J	0.250	22,800 per 10,000 units	22,600 per 10,000 units	2011/11/29	300,000,000	2011/08/03
65441	SGA Societe Generale Acceptance N.V.	恒生指數2011年12月歐式(現金計算)R類可贖回牛證S	0.290	24,300 per 10,000 units	24,100 per 10,000 units	2011/12/29	300,000,000	2011/08/03
65442	SGA Societe Generale Acceptance N.V.	恒生指數2011年12月歐式(現金計算)R類可贖回牛證T	0.305	24,400 per 10,000 units	24,200 per 10,000 units	2011/12/29	300,000,000	2011/08/03
65444	瑞士銀行	恒生指數2011年11月歐式(現金計算)R類可贖回牛證Z	0.250	22,800 per 10,000 units	22,600 per 10,000 units	2011/11/29	300,000,000	2011/08/03
65453	Credit Suisse AG	中國移動有限公司2011年12月歐式(現金計算)R類可贖回牛證A	0.250	69.88 per 100 units	72.88 per 100 units	2011/12/05	100,000,000	2011/08/04
65454	Credit Suisse AG	保利協鑫能源控股有限公司2012年1月歐式(現金計算)R類可贖回牛證B	0.250	3.700	4.080	2012/01/30	100,000,000	2011/08/04
65448	Credit Suisse AG	匯豐控股有限公司2011年12月歐式(現金計算)R類可贖回牛證A	0.250	69.88 per 100 units	72.88 per 100 units	2011/12/05	100,000,000	2011/08/04
65449	Credit Suisse AG	和記黃埔有限公司2011年12月歐式(現金計算)R類可贖回牛證A	0.250	82 per 100 units	85 per 100 units	2011/12/05	100,000,000	2011/08/04
65447	SGA Societe Generale Acceptance N.V.	恒生指數2011年11月歐式(現金計算)R類可贖回牛證K	0.250	22,700 per 12,000 units	22,500 per 12,000 units	2011/11/29	300,000,000	2011/08/04
65456	瑞士銀行	中國農業銀行股份有限公司-H股2012年1月歐式(現金計算)R類可贖回牛證A	0.250	3.580	3.880	2012/01/09	100,000,000	2011/08/04
65460	瑞士銀行	中國移動有限公司2012年2月歐式(現金計算)R類可贖回牛證A	0.250	87 per 100 units	84 per 100 units	2012/02/06	100,000,000	2011/08/04
65457	瑞士銀行	長江實業(集團)有限公司2012年2月歐式(現金計算)R類可贖回牛證A	0.250	141 per 100 units	135 per 100 units	2012/02/20	100,000,000	2011/08/04
65459	瑞士銀行	中國石油化工股份有限公司-H股2012年2月歐式(現金計算)R類可贖回牛證A	0.250	9.180	8.880	2012/02/06	100,000,000	2011/08/04
65455	瑞士銀行	和記黃埔有限公司2012年2月歐式(現金計算)R類可贖回牛證A	0.250	87 per 100 units	90 per 100 units	2012/02/06	100,000,000	2011/08/04
65458	瑞士銀行	和記黃埔有限公司2012年1月歐式(現金計算)R類可贖回牛證C	0.250	98 per 100 units	95 per 100 units	2012/01/09	100,000,000	2011/08/04
65465	Credit Suisse AG	恒生指數2012年1月歐式(現金計算)R類可贖回牛證Y	0.250	22,200 per 12,000 units	22,400 per 12,000 units	2012/01/30	300,000,000	2011/08/05
65461	SGA Societe Generale Acceptance N.V.	iShares安碩富時A50中國指數ETF2012年1月歐式(現金計算)R類可贖回牛證A	0.250	10.600	11.000	2012/01/30	150,000,000	2011/08/05
65462	SGA Societe Generale Acceptance N.V.	和記黃埔有限公司2012年1月歐式(現金計算)R類可贖回牛證A	0.260	66 per 100 units	70 per 100 units	2012/01/30	150,000,000	2011/08/05
65468	瑞士銀行	友邦保險控股有限公司2012年2月歐式(現金計算)R類可贖回牛證A	0.270	26.000	27.000	2012/02/06	100,000,000	2011/08/05
65463	瑞士銀行	恒生指數2011年12月歐式(現金計算)R類可贖回牛證C	0.250	22,200 per 10,000 units	22,400 per 10,000 units	2011/12/29	300,000,000	2011/08/05
65470	瑞士銀行	恒生指數2011年12月歐式(現金計算)R類可贖回牛證M	0.250	23,050 per 12,000 units	22,850 per 12,000 units	2011/12/29	300,000,000	2011/08/05
65471	瑞士銀行	恒生指數2012年1月歐式(現金計算)R類可贖回牛證J	0.250	23,150 per 15,000 units	22,950 per 15,000 units	2012/01/30	300,000,000	2011/08/05
65469	瑞士銀行	和記黃埔有限公司2012年2月歐式(現金計算)R類可贖回牛證B	0.250	103 per 100 units	100 per 100 units	2012/02/06	100,000,000	2011/08/05
65482	BNP Paribas Arbitrage Issuance B.V.	恒生指數2011年12月歐式(現金計算)R類可贖回牛證A	0.250	22,400 per 10,000 units	22,600 per 10,000 units	2011/12/29	200,000,000	2011/08/08
65483	BNP Paribas Arbitrage Issuance B.V.	恒生指數2011年12月歐式(現金計算)R類可贖回牛證M	0.250	22,300 per 10,000 units	22,500 per 10,000 units	2011/12/29	200,000,000	2011/08/08
65488	Credit Suisse AG	恒生指數2012年1月歐式(現金計算)R類可贖回牛證Z	0.250	22,500 per 10,000 units	22,700 per 10,000 units	2012/01/30	300,000,000	2011/08/08
65487	Credit Suisse AG	恒生指數2011年11月歐式(現金計算)R類可贖回牛證L	0.250	22,900 per 10,000 units	22,700 per 10,000 units	2011/11/29	300,000,000	2011/08/08
65480	德意志銀行	恒生指數2011年12月歐式(現金計算)R類可贖回牛證L	0.270	21,722 per 11,000 units	21,922 per 11,000 units	2011/12/29	300,000,000	2011/08/08
65481	德意志銀行	恒生指數2011年12月歐式(現金計算)R類可贖回牛證M	0.250	22,122 per 11,000 units	22,322 per 11,000 units	2011/12/29	300,000,000	2011/08/08
65477	德意志銀行	恒生指數2011年12月歐式(現金計算)R類可贖回牛證J	0.280	23,822 per 11,000 units	23,622 per 11,000 units	2011/12/29	300,000,000	2011/08/08
65479	德意志銀行	恒生指數2011年12月歐式(現金計算)R類可贖回牛證K	0.250	23,422 per 11,000 units	23,222 per 11,000 units	2011/12/29	300,000,000	2011/08/08
65475	SGA Societe Generale Acceptance N.V.	恒生指數2011年11月歐式(現金計算)R類可贖回牛證N	0.250	22,400 per 10,000 units	22,600 per 10,000 units	2011/11/29	300,000,000	2011/08/08
65476	SGA Societe Generale Acceptance N.V.	恒生指數2011年11月歐式(現金計算)R類可贖回牛證O	0.250	22,500 per 10,000 units	22,700 per 10,000 units	2011/11/29	300,000,000	2011/08/08
65473	SGA Societe Generale Acceptance N.V.	恒生指數2011年11月歐式(現金計算)R類可贖回牛證L	0.250	22,900 per 10,000 units	22,700 per 10,000 units	2011/11/29	300,000,000	2011/08/08
65474	SGA Societe Generale Acceptance N.V.	恒生指數2011年11月歐式(現金計算)R類可贖回牛證M	0.250	23,000 per 12,000 units	22,800 per 12,000 units	2011/11/29	300,000,000	2011/08/08
65489	瑞士銀行	友邦保險控股有限公司2012年1月歐式(現金計算)R類可贖回牛證C	0.530	34.880	33.880	2012/01/09	100,000,000	2011/08/08
65490	瑞士銀行	恒生指數2011年11月歐式(現金計算)R類可贖回牛證V	0.250	22,500 per 10,000 units	22,700 per 10,000 units	2011/11/29	300,000,000	2011/08/08
65472	瑞士銀行	恒生指數2011年11月歐式(現金計算)R類可贖回牛證Q	0.250	22,900 per 12,000 units	22,700 per 12,000 units	2011/11/29	300,000,000	2011/08/08

新上市牛熊證 (續)

股份代號	發行機構	牛熊證	發行價 (港元)	行使水平 / 每 10 單位 認購價 (港元)	贖回水平 / 每 10 單位 認購價 (港元)	到期日	上市時之發行單位	上市日期
65496	BNP Paribas Arbitrage Issuance B.V.	恒生指數2012年2月歐式(現金計算)R類可贖回熊證B	0.250	22,800 per 10,000 units	22,600 per 10,000 units	2012/02/28	200,000,000	2011/08/09
65497	BNP Paribas Arbitrage Issuance B.V.	恒生指數2012年2月歐式(現金計算)R類可贖回熊證C	0.250	22,900 per 10,000 units	22,700 per 10,000 units	2012/02/28	200,000,000	2011/08/09
65498	BNP Paribas Arbitrage Issuance B.V.	恒生指數2012年2月歐式(現金計算)R類可贖回熊證D	0.250	23,000 per 10,000 units	22,800 per 10,000 units	2012/02/28	200,000,000	2011/08/09
65495	Credit Suisse AG	恒生指數2012年2月歐式(現金計算)R類可贖回牛證I	0.250	22,400 per 12,000 units	22,600 per 12,000 units	2012/02/28	300,000,000	2011/08/09
65499	Credit Suisse AG	恒生指數2011年11月歐式(現金計算)R類可贖回熊證K	0.250	22,700 per 10,000 units	22,500 per 10,000 units	2011/11/29	300,000,000	2011/08/09
65504	The Royal Bank of Scotland N.V.	恒生中國企業指數2011年12月歐式(現金計算)R類可贖回熊證B	0.250	14,000 per 10,000 units	13,500 per 10,000 units	2011/12/29	250,000,000	2011/08/09
65503	The Royal Bank of Scotland N.V.	恒生指數2011年12月歐式(現金計算)R類可贖回牛證F	0.250	21,500 per 10,000 units	22,000 per 10,000 units	2011/12/29	250,000,000	2011/08/09
65493	瑞士銀行	恒生指數2011年12月歐式(現金計算)R類可贖回牛證O	0.250	22,400 per 12,000 units	22,600 per 12,000 units	2011/12/29	300,000,000	2011/08/09
65500	瑞士銀行	恒生指數2012年2月歐式(現金計算)R類可贖回牛證A	0.250	21,400 per 38,000 units	21,800 per 38,000 units	2012/02/28	300,000,000	2011/08/09
65501	瑞士銀行	恒生指數2011年12月歐式(現金計算)R類可贖回熊證Q	0.250	22,700 per 10,000 units	22,500 per 10,000 units	2011/12/29	300,000,000	2011/08/09
65502	瑞士銀行	恒生指數2012年1月歐式(現金計算)R類可贖回熊證K	0.250	23,000 per 10,000 units	22,800 per 10,000 units	2012/01/30	300,000,000	2011/08/09
65548	BNP Paribas Arbitrage Issuance B.V.	恒生指數2012年2月歐式(現金計算)R類可贖回牛證E	0.250	21,100 per 10,000 units	21,300 per 10,000 units	2012/02/28	200,000,000	2011/08/10
65549	BNP Paribas Arbitrage Issuance B.V.	恒生指數2012年4月歐式(現金計算)R類可贖回牛證A	0.250	21,700 per 10,000 units	21,900 per 10,000 units	2012/04/27	200,000,000	2011/08/10
65550	BNP Paribas Arbitrage Issuance B.V.	恒生指數2012年2月歐式(現金計算)R類可贖回熊證F	0.250	22,300 per 10,000 units	22,100 per 10,000 units	2012/02/28	200,000,000	2011/08/10
65551	BNP Paribas Arbitrage Issuance B.V.	恒生指數2012年2月歐式(現金計算)R類可贖回熊證G	0.250	22,400 per 10,000 units	22,200 per 10,000 units	2012/02/28	200,000,000	2011/08/10
65552	BNP Paribas Arbitrage Issuance B.V.	恒生指數2012年2月歐式(現金計算)R類可贖回熊證H	0.250	22,500 per 10,000 units	22,300 per 10,000 units	2012/02/28	200,000,000	2011/08/10
65553	BNP Paribas Arbitrage Issuance B.V.	恒生指數2012年2月歐式(現金計算)R類可贖回熊證I	0.250	22,600 per 10,000 units	22,400 per 10,000 units	2012/02/28	200,000,000	2011/08/10
65554	BNP Paribas Arbitrage Issuance B.V.	恒生指數2012年2月歐式(現金計算)R類可贖回熊證J	0.250	22,700 per 10,000 units	22,500 per 10,000 units	2012/02/28	200,000,000	2011/08/10
65545	Credit Suisse AG	恒生指數2011年12月歐式(現金計算)R類可贖回牛證J	0.250	21,800 per 12,000 units	22,000 per 12,000 units	2011/12/29	300,000,000	2011/08/10
65546	Credit Suisse AG	恒生指數2012年1月歐式(現金計算)R類可贖回牛證K	0.250	22,100 per 10,000 units	22,300 per 10,000 units	2012/01/30	300,000,000	2011/08/10
65547	Credit Suisse AG	恒生指數2012年2月歐式(現金計算)R類可贖回牛證J	0.250	21,900 per 10,000 units	22,100 per 10,000 units	2012/02/28	300,000,000	2011/08/10
65543	Credit Suisse AG	恒生指數2011年11月歐式(現金計算)R類可贖回熊證F	0.250	22,400 per 12,000 units	22,200 per 12,000 units	2011/11/29	300,000,000	2011/08/10
65542	Credit Suisse AG	恒生指數2011年11月歐式(現金計算)R類可贖回熊證Z	0.250	22,200 per 10,000 units	22,000 per 10,000 units	2011/11/29	300,000,000	2011/08/10
65544	Credit Suisse AG	恒生指數2011年12月歐式(現金計算)R類可贖回熊證I	0.250	22,600 per 12,000 units	22,400 per 12,000 units	2011/12/29	300,000,000	2011/08/10
65558	Credit Suisse AG	恒生指數2011年12月歐式(現金計算)R類可贖回熊證L	0.250	23,000 per 12,000 units	22,800 per 12,000 units	2011/12/29	300,000,000	2011/08/10
65566	KBC Financial Products International Ltd.	恒生指數2011年12月歐式(現金計算)R類可贖回牛證I	0.250	20,100 per 10,000 units	20,300 per 10,000 units	2011/12/29	128,000,000	2011/08/10
65567	KBC Financial Products International Ltd.	恒生指數2011年11月歐式(現金計算)R類可贖回熊證O	0.250	22,600 per 8,000 units	22,400 per 8,000 units	2011/11/29	108,000,000	2011/08/10
65568	KBC Financial Products International Ltd.	恒生指數2011年12月歐式(現金計算)R類可贖回熊證J	0.250	22,800 per 15,000 units	22,600 per 15,000 units	2011/12/29	188,000,000	2011/08/10
65518	SGA Societe Generale Acceptance N.V.	恒生指數2011年11月歐式(現金計算)R類可贖回牛證P	0.250	22,200 per 10,000 units	22,400 per 10,000 units	2011/11/29	300,000,000	2011/08/10
65508	SGA Societe Generale Acceptance N.V.	恒生指數2012年1月歐式(現金計算)R類可贖回牛證D	0.250	21,700 per 12,000 units	21,900 per 12,000 units	2012/01/30	300,000,000	2011/08/10
65509	SGA Societe Generale Acceptance N.V.	恒生指數2012年1月歐式(現金計算)R類可贖回牛證E	0.250	21,800 per 10,000 units	22,000 per 10,000 units	2012/01/30	300,000,000	2011/08/10
65510	SGA Societe Generale Acceptance N.V.	恒生指數2012年1月歐式(現金計算)R類可贖回牛證F	0.250	21,900 per 10,000 units	22,100 per 10,000 units	2012/01/30	300,000,000	2011/08/10
65511	SGA Societe Generale Acceptance N.V.	恒生指數2012年1月歐式(現金計算)R類可贖回牛證G	0.250	22,000 per 12,000 units	22,200 per 12,000 units	2012/01/30	300,000,000	2011/08/10
65512	SGA Societe Generale Acceptance N.V.	恒生指數2012年1月歐式(現金計算)R類可贖回牛證H	0.250	22,100 per 10,000 units	22,300 per 10,000 units	2012/01/30	300,000,000	2011/08/10
65517	SGA Societe Generale Acceptance N.V.	恒生指數2012年1月歐式(現金計算)R類可贖回牛證I	0.250	21,000 per 12,000 units	21,200 per 12,000 units	2012/01/30	300,000,000	2011/08/10
65519	SGA Societe Generale Acceptance N.V.	恒生指數2011年12月歐式(現金計算)R類可贖回熊證U	0.250	23,100 per 10,000 units	22,900 per 10,000 units	2011/12/29	300,000,000	2011/08/10
65520	SGA Societe Generale Acceptance N.V.	恒生指數2011年12月歐式(現金計算)R類可贖回熊證V	0.250	23,200 per 10,000 units	23,000 per 10,000 units	2011/12/29	300,000,000	2011/08/10
65521	SGA Societe Generale Acceptance N.V.	恒生指數2011年12月歐式(現金計算)R類可贖回熊證W	0.250	23,300 per 12,000 units	23,100 per 12,000 units	2011/12/29	300,000,000	2011/08/10
65522	SGA Societe Generale Acceptance N.V.	恒生指數2011年12月歐式(現金計算)R類可贖回熊證X	0.250	23,400 per 10,000 units	23,200 per 10,000 units	2011/12/29	300,000,000	2011/08/10
65523	SGA Societe Generale Acceptance N.V.	恒生指數2011年12月歐式(現金計算)R類可贖回熊證Y	0.250	23,500 per 10,000 units	23,300 per 10,000 units	2011/12/29	300,000,000	2011/08/10
65525	SGA Societe Generale Acceptance N.V.	恒生指數2011年12月歐式(現金計算)R類可贖回熊證Z	0.250	23,600 per 12,000 units	23,400 per 12,000 units	2011/12/29	300,000,000	2011/08/10
65528	SGA Societe Generale Acceptance N.V.	恒生指數2012年1月歐式(現金計算)R類可贖回熊證J	0.250	22,200 per 10,000 units	22,000 per 10,000 units	2012/01/30	300,000,000	2011/08/10
65533	SGA Societe Generale Acceptance N.V.	恒生指數2012年1月歐式(現金計算)R類可贖回熊證K	0.250	22,300 per 10,000 units	22,100 per 10,000 units	2012/01/30	300,000,000	2011/08/10

新上市牛熊證(續)

股份代號	發行機構	牛熊證	發行價(港元)	行使水平/ 每10單位 認購價(港元)	贖回水平/ 每10單位 認購價(港元)	到期日	上市時之 發行單位	上市日期
65534	SGA Societe Generale Acceptance N.V.	恒生指數2012年1月歐式(現金計算)R類可贖回熊證L	0.250	22,400 per 12,000 units	22,200 per 12,000 units	2012/01/30	300,000,000	2011/08/10
65539	SGA Societe Generale Acceptance N.V.	恒生指數2012年1月歐式(現金計算)R類可贖回熊證M	0.250	22,500 per 10,000 units	22,300 per 10,000 units	2012/01/30	300,000,000	2011/08/10
65541	SGA Societe Generale Acceptance N.V.	恒生指數2012年1月歐式(現金計算)R類可贖回熊證N	0.250	22,600 per 10,000 units	22,400 per 10,000 units	2012/01/30	300,000,000	2011/08/10
65569	SGA Societe Generale Acceptance N.V.	恒生指數2012年1月歐式(現金計算)R類可贖回熊證O	0.295	23,700 per 10,000 units	23,500 per 10,000 units	2012/01/30	300,000,000	2011/08/10
65505	瑞士銀行	恒生指數2011年11月歐式(現金計算)R類可贖回牛證H	0.250	21,900 per 10,000 units	22,100 per 10,000 units	2011/11/29	300,000,000	2011/08/10
65506	瑞士銀行	恒生指數2011年12月歐式(現金計算)R類可贖回牛證R	0.250	21,800 per 12,000 units	22,000 per 12,000 units	2011/12/29	300,000,000	2011/08/10
65507	瑞士銀行	恒生指數2012年1月歐式(現金計算)R類可贖回牛證L	0.250	22,100 per 12,000 units	22,300 per 12,000 units	2012/01/30	300,000,000	2011/08/10
65559	瑞士銀行	恒生指數2011年11月歐式(現金計算)R類可贖回熊證J	0.250	22,200 per 10,000 units	22,000 per 10,000 units	2011/11/29	300,000,000	2011/08/10
65560	瑞士銀行	恒生指數2011年12月歐式(現金計算)R類可贖回熊證T	0.250	22,400 per 10,000 units	22,200 per 10,000 units	2011/12/29	300,000,000	2011/08/10
65562	瑞士銀行	恒生指數2012年1月歐式(現金計算)R類可贖回熊證M	0.250	22,600 per 12,000 units	22,400 per 12,000 units	2012/01/30	300,000,000	2011/08/10
65563	瑞士銀行	恒生指數2012年9月歐式(現金計算)R類可贖回熊證A	0.250	23,700 per 38,000 units	23,300 per 38,000 units	2012/03/29	300,000,000	2011/08/10
65598	BNP Paribas Arbitrage Issuance B.V.	恒生指數2012年2月歐式(現金計算)R類可贖回熊證K	0.250	22,200 per 10,000 units	22,000 per 10,000 units	2012/02/28	200,000,000	2011/08/11
65597	Credit Suisse AG	恒生指數2012年1月歐式(現金計算)R類可贖回牛證I	0.250	21,700 per 10,000 units	21,900 per 10,000 units	2012/01/30	300,000,000	2011/08/11
65595	Credit Suisse AG	恒生指數2011年11月歐式(現金計算)R類可贖回熊證D	0.250	22,500 per 10,000 units	22,300 per 10,000 units	2011/11/29	300,000,000	2011/08/11
65590	Credit Suisse AG	恒生指數2011年11月歐式(現金計算)R類可贖回熊證G	0.250	22,100 per 10,000 units	21,900 per 10,000 units	2011/11/29	300,000,000	2011/08/11
65594	Credit Suisse AG	恒生指數2011年11月歐式(現金計算)R類可贖回熊證M	0.250	22,300 per 10,000 units	22,100 per 10,000 units	2011/11/29	300,000,000	2011/08/11
65572	香港上海匯豐銀行有限公司	長江實業(集團)有限公司2012年6月歐式(現金計算)R類可贖回牛證B	0.250	103.88 per 100 units	109.88 per 100 units	2012/06/28	80,000,000	2011/08/11
65571	香港上海匯豐銀行有限公司	長江實業(集團)有限公司2012年6月歐式(現金計算)R類可贖回熊證A	0.250	136.08 per 100 units	130.08 per 100 units	2012/06/28	80,000,000	2011/08/11
65574	香港上海匯豐銀行有限公司	iShares安碩富時A50中國指數ETF2012年3月歐式(現金計算)R類可贖回牛證A	0.250	11.380	11.680	2012/03/28	100,000,000	2011/08/11
65573	香港上海匯豐銀行有限公司	iShares安碩富時A50中國指數ETF2012年6月歐式(現金計算)R類可贖回牛證A	0.250	11.780	12.080	2012/06/18	100,000,000	2011/08/11
65578	香港上海匯豐銀行有限公司	恒生指數2012年3月歐式(現金計算)R類可贖回牛證A	0.250	21,688 per 15,000 units	21,888 per 15,000 units	2012/03/29	100,000,000	2011/08/11
65576	香港上海匯豐銀行有限公司	恒生指數2012年4月歐式(現金計算)R類可贖回熊證A	0.250	22,988 per 15,000 units	22,688 per 15,000 units	2012/04/27	100,000,000	2011/08/11
65580	KBC Financial Products International Ltd.	恒生指數2011年12月歐式(現金計算)R類可贖回熊證K	0.250	22,300 per 12,000 units	22,100 per 12,000 units	2011/12/29	128,000,000	2011/08/11
65575	SGA Societe Generale Acceptance N.V.	恒生指數2012年1月歐式(現金計算)R類可贖回牛證P	0.250	21,600 per 10,000 units	21,800 per 10,000 units	2012/01/30	300,000,000	2011/08/11
65587	瑞士銀行	中國人壽保險股份有限公司-H股2012年2月歐式(現金計算)R類可贖回熊證A	0.260	27.880	26.880	2012/02/06	100,000,000	2011/08/11
65586	瑞士銀行	iShares安碩富時A50中國指數ETF2012年2月歐式(現金計算)R類可贖回熊證A	0.250	13.300	13.000	2012/02/13	100,000,000	2011/08/11
65570	瑞士銀行	恒生指數2011年11月歐式(現金計算)R類可贖回牛證I	0.250	21,700 per 10,000 units	21,900 per 10,000 units	2011/11/29	300,000,000	2011/08/11
65584	瑞士銀行	恒生指數2012年1月歐式(現金計算)R類可贖回牛證N	0.250	21,450 per 13,000 units	21,650 per 13,000 units	2012/01/30	300,000,000	2011/08/11
65585	瑞士銀行	恒生指數2012年1月歐式(現金計算)R類可贖回牛證O	0.250	20,600 per 12,000 units	20,800 per 12,000 units	2012/01/30	300,000,000	2011/08/11
65581	瑞士銀行	恒生指數2011年11月歐式(現金計算)R類可贖回熊證M	0.250	22,500 per 10,000 units	22,300 per 10,000 units	2011/11/29	300,000,000	2011/08/11
65583	瑞士銀行	恒生指數2011年11月歐式(現金計算)R類可贖回熊證O	0.250	22,100 per 10,000 units	21,900 per 10,000 units	2011/11/29	300,000,000	2011/08/11
65582	瑞士銀行	恒生指數2011年12月歐式(現金計算)R類可贖回熊證V	0.250	22,300 per 12,000 units	22,100 per 12,000 units	2011/12/29	300,000,000	2011/08/11
64947*	香港上海匯豐銀行有限公司	恒生指數2012年1月歐式(現金計算)R類可贖回牛證D	0.110	18,700 per 20,000 units	19,000 per 20,000 units	2012/01/30	150,000,000	2011/08/11
65720	BNP Paribas Arbitrage Issuance B.V.	iShares安碩富時A50中國指數ETF2012年4月歐式(現金計算)R類可贖回牛證A	0.250	10.280	10.580	2012/04/30	80,000,000	2011/08/12
65660	BNP Paribas Arbitrage Issuance B.V.	恒生指數2012年4月歐式(現金計算)R類可贖回牛證B	0.250	18,800 per 10,000 units	19,000 per 10,000 units	2012/04/27	200,000,000	2011/08/12
65661	BNP Paribas Arbitrage Issuance B.V.	恒生指數2012年4月歐式(現金計算)R類可贖回牛證C	0.250	18,900 per 10,000 units	19,100 per 10,000 units	2012/04/27	200,000,000	2011/08/12
65662	BNP Paribas Arbitrage Issuance B.V.	恒生指數2012年4月歐式(現金計算)R類可贖回牛證D	0.250	19,000 per 10,000 units	19,200 per 10,000 units	2012/04/27	200,000,000	2011/08/12
65663	BNP Paribas Arbitrage Issuance B.V.	恒生指數2012年4月歐式(現金計算)R類可贖回牛證E	0.250	19,100 per 10,000 units	19,300 per 10,000 units	2012/04/27	200,000,000	2011/08/12
65664	BNP Paribas Arbitrage Issuance B.V.	恒生指數2012年4月歐式(現金計算)R類可贖回牛證F	0.250	19,200 per 10,000 units	19,400 per 10,000 units	2012/04/27	200,000,000	2011/08/12
65665	BNP Paribas Arbitrage Issuance B.V.	恒生指數2012年4月歐式(現金計算)R類可贖回牛證G	0.250	19,400 per 10,000 units	19,600 per 10,000 units	2012/04/27	200,000,000	2011/08/12
65667	BNP Paribas Arbitrage Issuance B.V.	恒生指數2012年4月歐式(現金計算)R類可贖回牛證H	0.250	19,500 per 10,000 units	19,700 per 10,000 units	2012/04/27	200,000,000	2011/08/12

新上市牛熊證(續)

股份代號	發行機構	牛熊證	發行價 (港元)	行使水平/ 每10單位 認購價(港元)	贖回水平/ 每10單位 認購價(港元)	到期日	上市時之 發行單位	上市日期
65668	BNP Paribas Arbitrage Issuance B.V.	恒生指數2012年4月歐式(現金計算)R類可贖回牛證I	0.250	19,600 per 10,000 units	19,800 per 10,000 units	2012/04/27	200,000,000	2011/08/12
65669	BNP Paribas Arbitrage Issuance B.V.	恒生指數2012年4月歐式(現金計算)R類可贖回牛證J	0.250	19,700 per 10,000 units	19,900 per 10,000 units	2012/04/27	200,000,000	2011/08/12
65671	BNP Paribas Arbitrage Issuance B.V.	恒生指數2012年2月歐式(現金計算)R類可贖回牛證L	0.250	21,100 per 10,000 units	20,900 per 10,000 units	2012/02/28	200,000,000	2011/08/12
65672	BNP Paribas Arbitrage Issuance B.V.	恒生指數2012年2月歐式(現金計算)R類可贖回牛證M	0.250	21,200 per 10,000 units	21,000 per 10,000 units	2012/02/28	200,000,000	2011/08/12
65674	BNP Paribas Arbitrage Issuance B.V.	恒生指數2012年2月歐式(現金計算)R類可贖回牛證N	0.250	21,300 per 10,000 units	21,100 per 10,000 units	2012/02/28	200,000,000	2011/08/12
65675	BNP Paribas Arbitrage Issuance B.V.	恒生指數2012年2月歐式(現金計算)R類可贖回牛證O	0.250	21,400 per 10,000 units	21,200 per 10,000 units	2012/02/28	200,000,000	2011/08/12
65676	BNP Paribas Arbitrage Issuance B.V.	恒生指數2012年2月歐式(現金計算)R類可贖回牛證P	0.250	21,500 per 10,000 units	21,300 per 10,000 units	2012/02/28	200,000,000	2011/08/12
65677	BNP Paribas Arbitrage Issuance B.V.	恒生指數2012年2月歐式(現金計算)R類可贖回牛證Q	0.250	21,600 per 10,000 units	21,400 per 10,000 units	2012/02/28	200,000,000	2011/08/12
65678	BNP Paribas Arbitrage Issuance B.V.	恒生指數2012年2月歐式(現金計算)R類可贖回牛證R	0.250	21,700 per 10,000 units	21,500 per 10,000 units	2012/02/28	200,000,000	2011/08/12
65683	BNP Paribas Arbitrage Issuance B.V.	恒生指數2012年2月歐式(現金計算)R類可贖回牛證S	0.250	21,800 per 10,000 units	21,600 per 10,000 units	2012/02/28	200,000,000	2011/08/12
65684	BNP Paribas Arbitrage Issuance B.V.	恒生指數2012年2月歐式(現金計算)R類可贖回牛證T	0.250	21,900 per 10,000 units	21,700 per 10,000 units	2012/02/28	200,000,000	2011/08/12
65685	BNP Paribas Arbitrage Issuance B.V.	恒生指數2012年2月歐式(現金計算)R類可贖回牛證U	0.250	22,000 per 10,000 units	21,800 per 10,000 units	2012/02/28	200,000,000	2011/08/12
65686	BNP Paribas Arbitrage Issuance B.V.	恒生指數2012年2月歐式(現金計算)R類可贖回牛證V	0.250	22,100 per 10,000 units	21,900 per 10,000 units	2012/02/28	200,000,000	2011/08/12
65638	Credit Suisse AG	恒生指數2012年1月歐式(現金計算)R類可贖回牛證J	0.250	21,000 per 12,000 units	21,200 per 12,000 units	2012/01/30	300,000,000	2011/08/12
65639	Credit Suisse AG	恒生指數2012年1月歐式(現金計算)R類可贖回牛證L	0.250	21,600 per 12,000 units	21,800 per 12,000 units	2012/01/30	300,000,000	2011/08/12
65656	Credit Suisse AG	恒生指數2012年1月歐式(現金計算)R類可贖回牛證M	0.250	20,500 per 10,000 units	20,700 per 10,000 units	2012/01/30	300,000,000	2011/08/12
65658	Credit Suisse AG	恒生指數2012年1月歐式(現金計算)R類可贖回牛證N	0.250	20,700 per 10,000 units	20,900 per 10,000 units	2012/01/30	300,000,000	2011/08/12
65640	Credit Suisse AG	恒生指數2012年2月歐式(現金計算)R類可贖回牛證K	0.250	18,700 per 10,000 units	18,900 per 10,000 units	2012/02/28	300,000,000	2011/08/12
65641	Credit Suisse AG	恒生指數2012年2月歐式(現金計算)R類可贖回牛證L	0.250	21,300 per 10,000 units	21,500 per 10,000 units	2012/02/28	300,000,000	2011/08/12
65642	Credit Suisse AG	恒生指數2012年3月歐式(現金計算)R類可贖回牛證E	0.305	17,900 per 10,000 units	18,100 per 10,000 units	2012/03/29	300,000,000	2011/08/12
65643	Credit Suisse AG	恒生指數2012年3月歐式(現金計算)R類可贖回牛證F	0.285	18,100 per 10,000 units	18,300 per 10,000 units	2012/03/29	300,000,000	2011/08/12
65649	Credit Suisse AG	恒生指數2012年3月歐式(現金計算)R類可贖回牛證G	0.265	18,300 per 10,000 units	18,500 per 10,000 units	2012/03/29	300,000,000	2011/08/12
65650	Credit Suisse AG	恒生指數2012年3月歐式(現金計算)R類可贖回牛證H	0.250	18,600 per 10,000 units	18,800 per 10,000 units	2012/03/29	300,000,000	2011/08/12
65651	Credit Suisse AG	恒生指數2012年4月歐式(現金計算)R類可贖回牛證A	0.280	17,600 per 12,000 units	17,800 per 12,000 units	2012/04/27	300,000,000	2011/08/12
65652	Credit Suisse AG	恒生指數2012年4月歐式(現金計算)R類可贖回牛證B	0.265	17,800 per 12,000 units	18,000 per 12,000 units	2012/04/27	300,000,000	2011/08/12
65653	Credit Suisse AG	恒生指數2012年4月歐式(現金計算)R類可贖回牛證C	0.250	18,000 per 12,000 units	18,200 per 12,000 units	2012/04/27	300,000,000	2011/08/12
65654	Credit Suisse AG	恒生指數2012年4月歐式(現金計算)R類可贖回牛證D	0.250	18,200 per 12,000 units	18,400 per 12,000 units	2012/04/27	300,000,000	2011/08/12
65655	Credit Suisse AG	恒生指數2012年4月歐式(現金計算)R類可贖回牛證E	0.250	18,500 per 12,000 units	18,700 per 12,000 units	2012/04/27	300,000,000	2011/08/12
65633	Credit Suisse AG	恒生指數2011年11月歐式(現金計算)R類可贖回牛證E	0.250	21,100 per 10,000 units	20,900 per 10,000 units	2011/11/29	300,000,000	2011/08/12
65634	Credit Suisse AG	恒生指數2011年11月歐式(現金計算)R類可贖回牛證N	0.250	21,300 per 10,000 units	21,100 per 10,000 units	2011/11/29	300,000,000	2011/08/12
65635	Credit Suisse AG	恒生指數2011年11月歐式(現金計算)R類可贖回牛證O	0.250	21,600 per 12,000 units	21,400 per 12,000 units	2011/11/29	300,000,000	2011/08/12
65636	Credit Suisse AG	恒生指數2011年11月歐式(現金計算)R類可贖回牛證R	0.250	21,900 per 10,000 units	21,700 per 10,000 units	2011/11/29	300,000,000	2011/08/12
65637	Credit Suisse AG	恒生指數2011年12月歐式(現金計算)R類可贖回牛證M	0.250	21,400 per 12,000 units	21,200 per 12,000 units	2011/12/29	300,000,000	2011/08/12
65608	香港上海匯豐銀行有限公司	iShares安碩富時A50中國指數ETF2012年6月歐式(現金計算)R類可贖回牛證B	0.250	11.380	11.880	2012/06/18	100,000,000	2011/08/12
65609	香港上海匯豐銀行有限公司	恒生指數2012年5月歐式(現金計算)R類可贖回牛證A	0.250	20,800 per 15,000 units	21,200 per 15,000 units	2012/05/30	100,000,000	2011/08/12
65610	香港上海匯豐銀行有限公司	恒生指數2012年5月歐式(現金計算)R類可贖回牛證B	0.250	21,200 per 15,000 units	21,600 per 15,000 units	2012/05/30	100,000,000	2011/08/12
65611	香港上海匯豐銀行有限公司	恒生指數2012年4月歐式(現金計算)R類可贖回牛證B	0.250	22,688 per 15,000 units	22,288 per 15,000 units	2012/04/27	100,000,000	2011/08/12
65659	Macquarie Bank Ltd.	恒生指數2011年12月歐式(現金計算)R類可贖回牛證D	0.250	19,800 per 12,000 units	20,200 per 12,000 units	2011/12/29	200,000,000	2011/08/12
65629	Macquarie Bank Ltd.	恒生指數2011年12月歐式(現金計算)R類可贖回牛證C	0.250	22,600 per 12,000 units	22,200 per 12,000 units	2011/12/29	200,000,000	2011/08/12
65612	The Royal Bank of Scotland N.V.	恒生指數2011年12月歐式(現金計算)R類可贖回牛證G	0.250	19,000 per 10,000 units	19,500 per 10,000 units	2011/12/29	250,000,000	2011/08/12
65614	The Royal Bank of Scotland N.V.	恒生指數2011年12月歐式(現金計算)R類可贖回牛證H	0.250	19,500 per 10,000 units	20,000 per 10,000 units	2011/12/29	250,000,000	2011/08/12
65615	The Royal Bank of Scotland N.V.	恒生指數2011年12月歐式(現金計算)R類可贖回牛證I	0.250	20,000 per 10,000 units	20,500 per 10,000 units	2011/12/29	250,000,000	2011/08/12
65616	The Royal Bank of Scotland N.V.	恒生指數2011年12月歐式(現金計算)R類可贖回牛證J	0.250	22,000 per 10,000 units	21,500 per 10,000 units	2011/12/29	250,000,000	2011/08/12

新上市牛熊證(續)

股份代號	發行機構	牛熊證	發行價 (港元)	行使水平/ 每10單位 認購價(港元)	贖回水平/ 每10單位 認購價(港元)	到期日	上市時之 發行單位	上市日期
65617	The Royal Bank of Scotland N.V.	恒生指數2011年12月歐式(現金計算)R類可贖回牛證K	0.250	22,500 per 10,000 units	22,000 per 10,000 units	2011/12/29	250,000,000	2011/08/12
65627	The Royal Bank of Scotland N.V.	恒生指數2011年12月歐式(現金計算)R類可贖回牛證L	0.250	23,000 per 10,000 units	22,500 per 10,000 units	2011/12/29	250,000,000	2011/08/12
65599	SGA Societe Generale Acceptance N.V.	恒生指數2012年1月歐式(現金計算)R類可贖回牛證Q	0.250	20,700 per 10,000 units	20,900 per 10,000 units	2012/01/30	300,000,000	2011/08/12
65600	SGA Societe Generale Acceptance N.V.	恒生指數2012年1月歐式(現金計算)R類可贖回牛證R	0.250	20,800 per 12,000 units	21,000 per 12,000 units	2012/01/30	300,000,000	2011/08/12
65601	SGA Societe Generale Acceptance N.V.	恒生指數2012年1月歐式(現金計算)R類可贖回牛證S	0.250	20,900 per 10,000 units	21,100 per 10,000 units	2012/01/30	300,000,000	2011/08/12
65602	SGA Societe Generale Acceptance N.V.	恒生指數2012年1月歐式(現金計算)R類可贖回牛證T	0.250	22,100 per 12,000 units	21,900 per 12,000 units	2012/01/30	300,000,000	2011/08/12
65696	瑞士銀行	中國海洋石油有限公司2012年2月歐式(現金計算)R類可贖回牛證A	0.250	13.080	13.880	2012/02/20	100,000,000	2011/08/12
65694	瑞士銀行	中國石油化工股份有限公司-H股2012年2月歐式(現金計算)R類可贖回牛證B	0.250	6.100	6.400	2012/02/13	100,000,000	2011/08/12
65603	瑞士銀行	恒生指數2011年11月歐式(現金計算)R類可贖回牛證Y	0.250	21,300 per 10,000 units	21,500 per 10,000 units	2011/11/29	300,000,000	2011/08/12
65605	瑞士銀行	恒生指數2011年12月歐式(現金計算)R類可贖回牛證P	0.250	21,100 per 10,000 units	21,300 per 10,000 units	2011/12/29	300,000,000	2011/08/12
65606	瑞士銀行	恒生指數2011年12月歐式(現金計算)R類可贖回牛證U	0.250	21,500 per 12,000 units	21,700 per 12,000 units	2011/12/29	300,000,000	2011/08/12
65604	瑞士銀行	恒生指數2011年12月歐式(現金計算)R類可贖回牛證W	0.250	20,800 per 10,000 units	21,000 per 10,000 units	2011/12/29	300,000,000	2011/08/12
65607	瑞士銀行	恒生指數2012年1月歐式(現金計算)R類可贖回牛證P	0.250	20,900 per 12,000 units	21,100 per 12,000 units	2012/01/30	300,000,000	2011/08/12
65702	瑞士銀行	恒生指數2012年1月歐式(現金計算)R類可贖回牛證R	0.250	19,800 per 10,000 units	20,000 per 10,000 units	2012/01/30	300,000,000	2011/08/12
65703	瑞士銀行	恒生指數2012年1月歐式(現金計算)R類可贖回牛證S	0.250	20,100 per 10,000 units	20,300 per 10,000 units	2012/01/30	300,000,000	2011/08/12
65706	瑞士銀行	恒生指數2012年2月歐式(現金計算)R類可贖回牛證B	0.250	19,600 per 10,000 units	19,800 per 10,000 units	2012/02/28	300,000,000	2011/08/12
65707	瑞士銀行	恒生指數2012年2月歐式(現金計算)R類可贖回牛證C	0.250	20,300 per 12,000 units	20,500 per 12,000 units	2012/02/28	300,000,000	2011/08/12
65690	瑞士銀行	恒生指數2012年3月歐式(現金計算)R類可贖回牛證B	0.455	16,300 per 10,000 units	16,500 per 10,000 units	2012/03/29	300,000,000	2011/08/12
65710	瑞士銀行	恒生指數2011年11月歐式(現金計算)R類可贖回牛證P	0.250	21,200 per 10,000 units	21,000 per 10,000 units	2011/11/29	300,000,000	2011/08/12
65714	瑞士銀行	恒生指數2011年11月歐式(現金計算)R類可贖回牛證U	0.250	21,900 per 10,000 units	21,700 per 10,000 units	2011/11/29	300,000,000	2011/08/12
65715	瑞士銀行	恒生指數2011年12月歐式(現金計算)R類可贖回牛證Z	0.250	21,700 per 12,000 units	21,500 per 12,000 units	2011/12/29	300,000,000	2011/08/12
65693	瑞士銀行	恒生指數2012年1月歐式(現金計算)R類可贖回牛證Q	0.250	21,100 per 12,000 units	20,900 per 12,000 units	2012/01/30	300,000,000	2011/08/12
65718	瑞士銀行	恒生指數2012年1月歐式(現金計算)R類可贖回牛證T	0.250	21,400 per 12,000 units	21,200 per 12,000 units	2012/01/30	300,000,000	2011/08/12
65698	瑞士銀行	中國平安保險(集團)股份有限公司-H股2012年2月歐式(現金計算)R類可贖回牛證A	0.250	54 per 100 units	60 per 100 units	2012/02/20	100,000,000	2011/08/12
63437*	瑞士銀行	恒生指數2011年10月歐式(現金計算)R類可贖回牛證A	0.171	17,800 per 10,000 units	18,000 per 10,000 units	2011/10/28	300,000,000	2011/08/12
63438*	瑞士銀行	恒生指數2011年10月歐式(現金計算)R類可贖回牛證B	0.119	18,300 per 10,000 units	18,500 per 10,000 units	2011/10/28	300,000,000	2011/08/12
64469*	瑞士銀行	恒生指數2011年12月歐式(現金計算)R類可贖回牛證B	0.057	17,900 per 38,000 units	18,300 per 38,000 units	2011/12/29	1,200,000,000	2011/08/12
65721	BNP Paribas Arbitrage Issuance B.V.	恒生指數2012年4月歐式(現金計算)R類可贖回牛證K	0.300	17,300 per 10,000 units	17,500 per 10,000 units	2012/04/27	200,000,000	2011/08/15
65762	BNP Paribas Arbitrage Issuance B.V.	恒生指數2012年4月歐式(現金計算)R類可贖回牛證L	0.250	17,800 per 10,000 units	18,000 per 10,000 units	2012/04/27	200,000,000	2011/08/15
65763	BNP Paribas Arbitrage Issuance B.V.	恒生指數2012年4月歐式(現金計算)R類可贖回牛證M	0.250	17,900 per 10,000 units	18,100 per 10,000 units	2012/04/27	200,000,000	2011/08/15
65764	BNP Paribas Arbitrage Issuance B.V.	恒生指數2012年4月歐式(現金計算)R類可贖回牛證N	0.250	18,000 per 10,000 units	18,200 per 10,000 units	2012/04/27	200,000,000	2011/08/15
65766	BNP Paribas Arbitrage Issuance B.V.	恒生指數2012年4月歐式(現金計算)R類可贖回牛證O	0.250	18,100 per 10,000 units	18,300 per 10,000 units	2012/04/27	200,000,000	2011/08/15
65767	BNP Paribas Arbitrage Issuance B.V.	恒生指數2012年4月歐式(現金計算)R類可贖回牛證P	0.250	18,200 per 10,000 units	18,400 per 10,000 units	2012/04/27	200,000,000	2011/08/15
65768	BNP Paribas Arbitrage Issuance B.V.	恒生指數2012年4月歐式(現金計算)R類可贖回牛證Q	0.250	18,300 per 10,000 units	18,500 per 10,000 units	2012/04/27	200,000,000	2011/08/15
65769	BNP Paribas Arbitrage Issuance B.V.	恒生指數2012年4月歐式(現金計算)R類可贖回牛證R	0.250	18,400 per 10,000 units	18,600 per 10,000 units	2012/04/27	200,000,000	2011/08/15
65771	BNP Paribas Arbitrage Issuance B.V.	恒生指數2012年4月歐式(現金計算)R類可贖回牛證S	0.250	18,500 per 10,000 units	18,700 per 10,000 units	2012/04/27	200,000,000	2011/08/15
65772	BNP Paribas Arbitrage Issuance B.V.	恒生指數2012年4月歐式(現金計算)R類可贖回牛證T	0.250	18,600 per 10,000 units	18,800 per 10,000 units	2012/04/27	200,000,000	2011/08/15
65774	BNP Paribas Arbitrage Issuance B.V.	恒生指數2012年4月歐式(現金計算)R類可贖回牛證U	0.250	18,700 per 10,000 units	18,900 per 10,000 units	2012/04/27	200,000,000	2011/08/15
65727	BNP Paribas Arbitrage Issuance B.V.	恒生指數2012年2月歐式(現金計算)R類可贖回牛證A	0.250	20,900 per 10,000 units	20,700 per 10,000 units	2012/02/28	200,000,000	2011/08/15
65658	BNP Paribas Arbitrage Issuance B.V.	恒生指數2012年2月歐式(現金計算)R類可贖回牛證W	0.250	21,000 per 10,000 units	20,800 per 10,000 units	2012/02/28	200,000,000	2011/08/15
65725	BNP Paribas Arbitrage Issuance B.V.	恒生指數2012年2月歐式(現金計算)R類可贖回牛證Y	0.250	20,700 per 10,000 units	20,500 per 10,000 units	2012/02/28	200,000,000	2011/08/15
65726	BNP Paribas Arbitrage Issuance B.V.	恒生指數2012年2月歐式(現金計算)R類可贖回牛證Z	0.250	20,800 per 10,000 units	20,600 per 10,000 units	2012/02/28	200,000,000	2011/08/15

新上市牛熊證(續)

股份代號	發行機構	牛熊證	發行價 (港元)	行使水平/ 每10單位 認購價(港元)	贖回水平/ 每10單位 認購價(港元)	到期日	上市時之 發行單位	上市日期
65792	Credit Suisse AG	恒生指數2011年12月歐式(現金計算)R類可贖回牛證U	0.250	20,600 per 12,000 units	20,800 per 12,000 units	2011/12/29	300,000,000	2011/08/15
65793	Credit Suisse AG	恒生指數2012年1月歐式(現金計算)R類可贖回牛證W	0.250	20,100 per 10,000 units	20,300 per 10,000 units	2012/01/30	300,000,000	2011/08/15
65801	Credit Suisse AG	恒生指數2012年2月歐式(現金計算)R類可贖回牛證M	0.250	20,400 per 12,000 units	20,600 per 12,000 units	2012/02/28	300,000,000	2011/08/15
65806	Credit Suisse AG	恒生指數2012年3月歐式(現金計算)R類可贖回牛證I	0.310	17,100 per 10,000 units	17,300 per 10,000 units	2012/03/29	300,000,000	2011/08/15
65807	Credit Suisse AG	恒生指數2012年4月歐式(現金計算)R類可贖回牛證F	0.290	16,800 per 12,000 units	17,000 per 12,000 units	2012/04/27	300,000,000	2011/08/15
65808	Credit Suisse AG	恒生指數2012年4月歐式(現金計算)R類可贖回牛證G	0.270	17,000 per 12,000 units	17,200 per 12,000 units	2012/04/27	300,000,000	2011/08/15
65809	Credit Suisse AG	恒生指數2012年4月歐式(現金計算)R類可贖回牛證H	0.250	17,400 per 12,000 units	17,600 per 12,000 units	2012/04/27	300,000,000	2011/08/15
65810	Credit Suisse AG	恒生指數2012年4月歐式(現金計算)R類可贖回牛證I	0.250	17,700 per 10,000 units	17,900 per 10,000 units	2012/04/27	300,000,000	2011/08/15
65815	Credit Suisse AG	恒生指數2012年5月歐式(現金計算)R類可贖回牛證A	0.300	15,800 per 15,000 units	16,000 per 15,000 units	2012/05/30	300,000,000	2011/08/15
65816	Credit Suisse AG	恒生指數2012年5月歐式(現金計算)R類可贖回牛證B	0.270	16,300 per 15,000 units	16,500 per 15,000 units	2012/05/30	300,000,000	2011/08/15
65783	Credit Suisse AG	恒生指數2011年11月歐式(現金計算)R類可贖回熊證Q	0.250	20,400 per 10,000 units	20,200 per 10,000 units	2011/11/29	300,000,000	2011/08/15
65784	Credit Suisse AG	恒生指數2011年11月歐式(現金計算)R類可贖回熊證S	0.250	20,900 per 10,000 units	20,700 per 10,000 units	2011/11/29	300,000,000	2011/08/15
65785	Credit Suisse AG	恒生指數2011年12月歐式(現金計算)R類可贖回熊證O	0.250	20,600 per 12,000 units	20,400 per 12,000 units	2011/12/29	300,000,000	2011/08/15
65788	Credit Suisse AG	恒生指數2011年12月歐式(現金計算)R類可贖回熊證R	0.250	21,500 per 10,000 units	21,300 per 10,000 units	2011/12/29	300,000,000	2011/08/15
65789	Credit Suisse AG	恒生指數2011年12月歐式(現金計算)R類可贖回熊證T	0.250	21,700 per 10,000 units	21,500 per 10,000 units	2011/12/29	300,000,000	2011/08/15
65790	Credit Suisse AG	恒生指數2012年1月歐式(現金計算)R類可贖回熊證S	0.250	21,200 per 12,000 units	21,000 per 12,000 units	2012/01/30	300,000,000	2011/08/15
65791	Credit Suisse AG	恒生指數2012年1月歐式(現金計算)R類可贖回熊證V	0.250	22,000 per 12,000 units	21,800 per 12,000 units	2012/01/30	300,000,000	2011/08/15
65870	香港上海匯豐銀行有限公司	iShares安碩富時A50中國指數ETF2012年6月歐式(現金計算)R類可贖回牛證C	0.250	10.180	10.680	2012/06/18	100,000,000	2011/08/15
65869	香港上海匯豐銀行有限公司	iShares安碩富時A50中國指數ETF2012年8月歐式(現金計算)R類可贖回牛證A	0.250	10.380	10.880	2012/08/16	100,000,000	2011/08/15
65871	香港上海匯豐銀行有限公司	恒生指數2012年4月歐式(現金計算)R類可贖回牛證C	0.250	20,188 per 15,000 units	20,588 per 15,000 units	2012/04/27	100,000,000	2011/08/15
65881	香港上海匯豐銀行有限公司	恒生指數2012年4月歐式(現金計算)R類可贖回牛證D	0.250	21,788 per 15,000 units	21,488 per 15,000 units	2012/04/27	100,000,000	2011/08/15
65882	香港上海匯豐銀行有限公司	恒生指數2012年4月歐式(現金計算)R類可贖回牛證E	0.250	21,488 per 15,000 units	21,088 per 15,000 units	2012/04/27	100,000,000	2011/08/15
65873	香港上海匯豐銀行有限公司	恒生指數2012年5月歐式(現金計算)R類可贖回牛證C	0.250	22,188 per 15,000 units	21,888 per 15,000 units	2012/05/30	100,000,000	2011/08/15
65872	香港上海匯豐銀行有限公司	恒生指數2012年6月歐式(現金計算)R類可贖回牛證A	0.250	22,388 per 20,000 units	22,088 per 20,000 units	2012/06/28	100,000,000	2011/08/15
65753	SGA Societe Generale Acceptance N.V.	恒生指數2012年1月歐式(現金計算)R類可贖回牛證U	0.250	20,100 per 10,000 units	20,300 per 10,000 units	2012/01/30	300,000,000	2011/08/15
65754	SGA Societe Generale Acceptance N.V.	恒生指數2012年1月歐式(現金計算)R類可贖回牛證V	0.250	20,300 per 12,000 units	20,500 per 12,000 units	2012/01/30	300,000,000	2011/08/15
65756	SGA Societe Generale Acceptance N.V.	恒生指數2012年1月歐式(現金計算)R類可贖回牛證W	0.250	20,500 per 10,000 units	20,700 per 10,000 units	2012/01/30	300,000,000	2011/08/15
65782	SGA Societe Generale Acceptance N.V.	恒生指數2012年1月歐式(現金計算)R類可贖回牛證X	0.250	19,900 per 10,000 units	20,100 per 10,000 units	2012/01/30	300,000,000	2011/08/15
65729	SGA Societe Generale Acceptance N.V.	恒生指數2012年3月歐式(現金計算)R類可贖回牛證A	0.400	17,400 per 10,000 units	17,600 per 10,000 units	2012/03/29	300,000,000	2011/08/15
65734	SGA Societe Generale Acceptance N.V.	恒生指數2012年3月歐式(現金計算)R類可贖回牛證B	0.315	17,600 per 12,000 units	17,800 per 12,000 units	2012/03/29	300,000,000	2011/08/15
65736	SGA Societe Generale Acceptance N.V.	恒生指數2012年3月歐式(現金計算)R類可贖回牛證C	0.350	17,800 per 10,000 units	18,000 per 10,000 units	2012/03/29	300,000,000	2011/08/15
65775	SGA Societe Generale Acceptance N.V.	恒生指數2012年3月歐式(現金計算)R類可贖回牛證D	0.440	18,000 per 10,000 units	18,200 per 10,000 units	2012/03/29	300,000,000	2011/08/15
65776	SGA Societe Generale Acceptance N.V.	恒生指數2012年3月歐式(現金計算)R類可贖回牛證E	0.345	18,200 per 12,000 units	18,400 per 12,000 units	2012/03/29	300,000,000	2011/08/15
65777	SGA Societe Generale Acceptance N.V.	恒生指數2012年3月歐式(現金計算)R類可贖回牛證F	0.390	18,400 per 10,000 units	18,600 per 10,000 units	2012/03/29	300,000,000	2011/08/15
65781	SGA Societe Generale Acceptance N.V.	恒生指數2012年3月歐式(現金計算)R類可贖回牛證G	0.365	18,600 per 10,000 units	18,800 per 10,000 units	2012/03/29	300,000,000	2011/08/15
65737	SGA Societe Generale Acceptance N.V.	恒生指數2012年2月歐式(現金計算)R類可贖回熊證A	0.250	20,900 per 12,000 units	20,700 per 12,000 units	2012/02/28	300,000,000	2011/08/15
65740	SGA Societe Generale Acceptance N.V.	恒生指數2012年2月歐式(現金計算)R類可贖回熊證B	0.250	21,100 per 10,000 units	20,900 per 10,000 units	2012/02/28	300,000,000	2011/08/15
65757	SGA Societe Generale Acceptance N.V.	恒生指數2012年2月歐式(現金計算)R類可贖回熊證C	0.250	21,300 per 10,000 units	21,100 per 10,000 units	2012/02/28	300,000,000	2011/08/15
65758	SGA Societe Generale Acceptance N.V.	恒生指數2012年2月歐式(現金計算)R類可贖回熊證D	0.250	21,500 per 12,000 units	21,300 per 12,000 units	2012/02/28	300,000,000	2011/08/15
65759	SGA Societe Generale Acceptance N.V.	恒生指數2012年2月歐式(現金計算)R類可贖回熊證E	0.250	21,700 per 10,000 units	21,500 per 10,000 units	2012/02/28	300,000,000	2011/08/15
65760	SGA Societe Generale Acceptance N.V.	恒生指數2012年2月歐式(現金計算)R類可贖回熊證F	0.250	21,900 per 10,000 units	21,700 per 10,000 units	2012/02/28	300,000,000	2011/08/15
65860	瑞士銀行	中國建設銀行股份有限公司-H股2012年2月歐式(現金計算)R類可贖回牛證A	0.250	4.700	5.000	2012/02/27	100,000,000	2011/08/15

新上市牛熊證(續)

股份代號	發行機構	牛熊證	發行價 (港元)	行使水平/ 每10單位 認購價(港元)	贖回水平/ 每10單位 認購價(港元)	到期日	上市時之 發行單位	上市日期
65868	瑞士銀行	中國人壽保險股份有限公司-H股2012年2月貳式(現金計算)R類可贖回牛證B	0.480	17.880	18.880	2012/02/13	100,000,000	2011/08/15
65859	瑞士銀行	中國海洋石油有限公司2012年2月貳式(現金計算)R類可贖回牛證B	0.285	12.080	12.880	2012/02/27	100,000,000	2011/08/15
65864	瑞士銀行	中國石油化工股份有限公司-H股2012年2月貳式(現金計算)R類可贖回牛證C	0.250	5.700	6.000	2012/02/27	100,000,000	2011/08/15
65867	瑞士銀行	iShares安碩富時A50中國指數ETF2012年2月貳式(現金計算)R類可贖回牛證B	0.250	10.200	10.500	2012/02/27	100,000,000	2011/08/15
65862	瑞士銀行	匯豐控股有限公司2012年2月貳式(現金計算)R類可贖回牛證A	0.250	57 per 100 units	60 per 100 units	2012/02/20	100,000,000	2011/08/15
65746	瑞士銀行	恒生指數2011年11月貳式(現金計算)R類可贖回牛證A	0.250	20,500 per 10,000 units	20,700 per 10,000 units	2011/11/29	300,000,000	2011/08/15
65749	瑞士銀行	恒生指數2011年11月貳式(現金計算)R類可贖回牛證E	0.250	20,600 per 13,000 units	20,900 per 13,000 units	2011/11/29	300,000,000	2011/08/15
65744	瑞士銀行	恒生指數2011年12月貳式(現金計算)R類可贖回牛證X	0.250	19,800 per 13,000 units	20,200 per 13,000 units	2011/12/29	300,000,000	2011/08/15
65745	瑞士銀行	恒生指數2012年1月貳式(現金計算)R類可贖回牛證U	0.250	20,100 per 13,000 units	20,400 per 13,000 units	2012/01/30	300,000,000	2011/08/15
65837	瑞士銀行	恒生指數2012年1月貳式(現金計算)R類可贖回牛證V	0.250	19,200 per 10,000 units	19,400 per 10,000 units	2012/01/30	300,000,000	2011/08/15
65824	瑞士銀行	恒生指數2012年2月貳式(現金計算)R類可贖回牛證D	0.250	18,000 per 10,000 units	18,200 per 10,000 units	2012/02/28	300,000,000	2011/08/15
65833	瑞士銀行	恒生指數2012年2月貳式(現金計算)R類可贖回牛證E	0.250	19,000 per 10,000 units	19,200 per 10,000 units	2012/02/28	300,000,000	2011/08/15
65838	瑞士銀行	恒生指數2012年2月貳式(現金計算)R類可贖回牛證F	0.250	19,400 per 12,000 units	19,600 per 12,000 units	2012/02/28	300,000,000	2011/08/15
65820	瑞士銀行	恒生指數2012年3月貳式(現金計算)R類可贖回牛證C	0.485	15,300 per 10,000 units	15,500 per 10,000 units	2012/03/29	300,000,000	2011/08/15
65822	瑞士銀行	恒生指數2012年3月貳式(現金計算)R類可贖回牛證D	0.360	15,800 per 12,000 units	16,000 per 12,000 units	2012/03/29	300,000,000	2011/08/15
65831	瑞士銀行	恒生指數2012年3月貳式(現金計算)R類可贖回牛證E	0.250	18,600 per 10,000 units	18,800 per 10,000 units	2012/03/29	300,000,000	2011/08/15
65819	瑞士銀行	恒生指數2012年4月貳式(現金計算)R類可贖回牛證A	0.550	14,800 per 10,000 units	15,000 per 10,000 units	2012/04/27	300,000,000	2011/08/15
65818	瑞士銀行	恒生指數2012年5月貳式(現金計算)R類可贖回牛證A	0.250	16,900 per 38,000 units	17,300 per 38,000 units	2012/05/30	300,000,000	2011/08/15
65817	瑞士銀行	恒生指數2012年6月貳式(現金計算)R類可贖回牛證A	0.250	15,900 per 38,000 units	16,300 per 38,000 units	2012/06/28	300,000,000	2011/08/15
65851	瑞士銀行	恒生指數2011年11月貳式(現金計算)R類可贖回熊證R	0.250	20,700 per 10,000 units	20,500 per 10,000 units	2011/11/29	300,000,000	2011/08/15
65857	瑞士銀行	恒生指數2011年11月貳式(現金計算)R類可贖回熊證S	0.250	20,400 per 10,000 units	20,200 per 10,000 units	2011/11/29	300,000,000	2011/08/15
65849	瑞士銀行	恒生指數2011年12月貳式(現金計算)R類可贖回熊證C	0.250	21,400 per 13,000 units	21,100 per 13,000 units	2011/12/29	300,000,000	2011/08/15
65853	瑞士銀行	恒生指數2011年12月貳式(現金計算)R類可贖回熊證D	0.250	20,800 per 13,000 units	20,400 per 13,000 units	2011/12/29	300,000,000	2011/08/15
65847	瑞士銀行	恒生指數2011年12月貳式(現金計算)R類可贖回熊證Y	0.250	21,600 per 10,000 units	21,400 per 10,000 units	2011/12/29	300,000,000	2011/08/15
65844	瑞士銀行	恒生指數2012年1月貳式(現金計算)R類可贖回熊證W	0.250	22,000 per 12,000 units	21,800 per 12,000 units	2012/01/30	300,000,000	2011/08/15
65850	瑞士銀行	恒生指數2012年1月貳式(現金計算)R類可贖回熊證X	0.250	21,000 per 13,000 units	20,700 per 13,000 units	2012/01/30	300,000,000	2011/08/15
65846	瑞士銀行	恒生指數2012年2月貳式(現金計算)R類可贖回熊證G	0.250	21,900 per 13,000 units	21,600 per 13,000 units	2012/02/28	300,000,000	2011/08/15
65864	BNP Paribas Arbitrage Issuance B.V.	恒生指數2012年4月貳式(現金計算)R類可贖回牛證V	0.250	17,000 per 10,000 units	17,200 per 10,000 units	2012/04/27	200,000,000	2011/08/16
65866	BNP Paribas Arbitrage Issuance B.V.	恒生指數2012年4月貳式(現金計算)R類可贖回牛證W	0.250	17,600 per 10,000 units	17,800 per 10,000 units	2012/04/27	200,000,000	2011/08/16
65971	BNP Paribas Arbitrage Issuance B.V.	恒生指數2012年2月貳式(現金計算)R類可贖回熊證X	0.250	20,400 per 10,000 units	20,200 per 10,000 units	2012/02/28	200,000,000	2011/08/16
66024	BNP Paribas Arbitrage Issuance B.V.	恒生指數2012年3月貳式(現金計算)R類可贖回熊證A	0.250	19,800 per 10,000 units	19,600 per 10,000 units	2012/03/29	200,000,000	2011/08/16
66025	BNP Paribas Arbitrage Issuance B.V.	恒生指數2012年3月貳式(現金計算)R類可贖回熊證B	0.250	20,000 per 10,000 units	19,800 per 10,000 units	2012/03/29	200,000,000	2011/08/16
66026	BNP Paribas Arbitrage Issuance B.V.	恒生指數2012年3月貳式(現金計算)R類可贖回熊證C	0.250	20,200 per 10,000 units	20,000 per 10,000 units	2012/03/29	200,000,000	2011/08/16
66027	BNP Paribas Arbitrage Issuance B.V.	恒生指數2012年3月貳式(現金計算)R類可贖回熊證D	0.250	20,600 per 10,000 units	20,400 per 10,000 units	2012/03/29	200,000,000	2011/08/16
65972	Credit Suisse AG	香港交易及結算有限公司2011年12月貳式(現金計算)R類可贖回牛證A	0.250	124 per 100 units	130 per 100 units	2011/12/19	100,000,000	2011/08/16
65974	Credit Suisse AG	香港交易及結算有限公司2011年12月貳式(現金計算)R類可贖回牛證B	0.250	156 per 100 units	150 per 100 units	2011/12/19	100,000,000	2011/08/16
65918	Credit Suisse AG	恒生指數2012年1月貳式(現金計算)R類可贖回牛證B	0.250	19,000 per 10,000 units	19,300 per 10,000 units	2012/01/30	300,000,000	2011/08/16
65919	Credit Suisse AG	恒生指數2012年1月貳式(現金計算)R類可贖回牛證C	0.250	19,350 per 10,000 units	19,550 per 10,000 units	2012/01/30	300,000,000	2011/08/16
65920	Credit Suisse AG	恒生指數2012年1月貳式(現金計算)R類可贖回牛證D	0.250	19,400 per 10,000 units	19,700 per 10,000 units	2012/01/30	300,000,000	2011/08/16
65921	Credit Suisse AG	恒生指數2012年1月貳式(現金計算)R類可贖回牛證O	0.250	20,100 per 13,000 units	20,400 per 13,000 units	2012/01/30	300,000,000	2011/08/16
65922	Credit Suisse AG	恒生指數2012年1月貳式(現金計算)R類可贖回牛證P	0.250	20,250 per 12,000 units	20,450 per 12,000 units	2012/01/30	300,000,000	2011/08/16
65909	Credit Suisse AG	恒生指數2012年1月貳式(現金計算)R類可贖回牛證T	0.250	16,650 per 15,000 units	16,850 per 15,000 units	2012/01/30	300,000,000	2011/08/16

新上市牛熊證(續)

股份代號	發行機構	牛熊證	發行價 (港元)	行使水平/ 每10單位 認購價(港元)	贖回水平/ 每10單位 認購價(港元)	到期日	上市時之 發行單位	上市日期
65913	Credit Suisse AG	恒生指數2012年1月期式(現金計算)R類可贖回牛證U	0.250	17,550 per 10,000 units	17,750 per 10,000 units	2012/01/30	300,000,000	2011/08/16
65917	Credit Suisse AG	恒生指數2012年1月期式(現金計算)R類可贖回牛證X	0.250	18,450 per 12,000 units	18,650 per 12,000 units	2012/01/30	300,000,000	2011/08/16
65923	Credit Suisse AG	恒生指數2012年2月期式(現金計算)R類可贖回牛證N	0.260	16,800 per 10,000 units	17,100 per 10,000 units	2012/02/28	300,000,000	2011/08/16
65924	Credit Suisse AG	恒生指數2012年2月期式(現金計算)R類可贖回牛證O	0.250	16,950 per 10,000 units	17,150 per 10,000 units	2012/02/28	300,000,000	2011/08/16
65925	Credit Suisse AG	恒生指數2012年2月期式(現金計算)R類可贖回牛證P	0.250	17,200 per 10,000 units	17,500 per 10,000 units	2012/02/28	300,000,000	2011/08/16
65926	Credit Suisse AG	恒生指數2012年2月期式(現金計算)R類可贖回牛證Q	0.250	17,850 per 12,000 units	18,050 per 12,000 units	2012/02/28	300,000,000	2011/08/16
65928	Credit Suisse AG	恒生指數2012年2月期式(現金計算)R類可贖回牛證R	0.250	18,700 per 13,000 units	19,000 per 13,000 units	2012/02/28	300,000,000	2011/08/16
65936	Credit Suisse AG	恒生指數2012年2月期式(現金計算)R類可贖回牛證S	0.250	18,750 per 10,000 units	18,950 per 10,000 units	2012/02/28	300,000,000	2011/08/16
65939	Credit Suisse AG	恒生指數2012年2月期式(現金計算)R類可贖回牛證T	0.250	19,200 per 15,000 units	19,500 per 15,000 units	2012/02/28	300,000,000	2011/08/16
65940	Credit Suisse AG	恒生指數2012年2月期式(現金計算)R類可贖回牛證U	0.250	19,650 per 12,000 units	19,850 per 12,000 units	2012/02/28	300,000,000	2011/08/16
65941	Credit Suisse AG	恒生指數2012年2月期式(現金計算)R類可贖回牛證V	0.250	19,700 per 13,000 units	20,000 per 13,000 units	2012/02/28	300,000,000	2011/08/16
65944	Credit Suisse AG	恒生指數2012年3月期式(現金計算)R類可贖回牛證J	0.250	16,150 per 15,000 units	16,550 per 15,000 units	2012/03/29	300,000,000	2011/08/16
65945	Credit Suisse AG	恒生指數2012年3月期式(現金計算)R類可贖回牛證K	0.250	16,600 per 15,000 units	16,900 per 15,000 units	2012/03/29	300,000,000	2011/08/16
65947	Credit Suisse AG	恒生指數2012年3月期式(現金計算)R類可贖回牛證L	0.250	17,050 per 13,000 units	17,450 per 13,000 units	2012/03/29	300,000,000	2011/08/16
65948	Credit Suisse AG	恒生指數2012年3月期式(現金計算)R類可贖回牛證M	0.250	17,400 per 15,000 units	17,700 per 15,000 units	2012/03/29	300,000,000	2011/08/16
65949	Credit Suisse AG	恒生指數2012年3月期式(現金計算)R類可贖回牛證N	0.250	17,950 per 15,000 units	18,350 per 15,000 units	2012/03/29	300,000,000	2011/08/16
65950	Credit Suisse AG	恒生指數2012年3月期式(現金計算)R類可贖回牛證O	0.250	18,850 per 13,000 units	19,250 per 13,000 units	2012/03/29	300,000,000	2011/08/16
65951	Credit Suisse AG	恒生指數2012年3月期式(現金計算)R類可贖回牛證P	0.250	19,750 per 15,000 units	20,150 per 15,000 units	2012/03/29	300,000,000	2011/08/16
65952	Credit Suisse AG	恒生指數2012年4月期式(現金計算)R類可贖回牛證J	0.360	15,800 per 10,000 units	16,100 per 10,000 units	2012/04/27	300,000,000	2011/08/16
65953	Credit Suisse AG	恒生指數2012年4月期式(現金計算)R類可贖回牛證K	0.250	16,500 per 13,000 units	16,800 per 13,000 units	2012/04/27	300,000,000	2011/08/16
65954	Credit Suisse AG	恒生指數2012年4月期式(現金計算)R類可贖回牛證L	0.250	17,100 per 13,000 units	17,400 per 13,000 units	2012/04/27	300,000,000	2011/08/16
65955	Credit Suisse AG	恒生指數2012年5月期式(現金計算)R類可贖回牛證C	0.250	16,300 per 13,000 units	16,600 per 13,000 units	2012/05/30	300,000,000	2011/08/16
65957	Credit Suisse AG	恒生指數2012年6月期式(現金計算)R類可贖回牛證D	0.320	14,600 per 15,000 units	14,900 per 15,000 units	2012/06/28	300,000,000	2011/08/16
65958	Credit Suisse AG	恒生指數2012年6月期式(現金計算)R類可贖回牛證E	0.280	15,200 per 15,000 units	15,500 per 15,000 units	2012/06/28	300,000,000	2011/08/16
65959	Credit Suisse AG	恒生指數2012年6月期式(現金計算)R類可贖回牛證F	0.250	16,000 per 15,000 units	16,300 per 15,000 units	2012/06/28	300,000,000	2011/08/16
65960	Credit Suisse AG	恒生指數2012年6月期式(現金計算)R類可贖回牛證G	0.250	16,100 per 38,000 units	16,500 per 38,000 units	2012/06/28	300,000,000	2011/08/16
65961	Credit Suisse AG	恒生指數2012年6月期式(現金計算)R類可贖回牛證H	0.250	17,100 per 38,000 units	17,500 per 38,000 units	2012/06/28	300,000,000	2011/08/16
65962	Credit Suisse AG	恒生指數2012年6月期式(現金計算)R類可贖回牛證I	0.250	18,100 per 38,000 units	18,500 per 38,000 units	2012/06/28	300,000,000	2011/08/16
65969	Credit Suisse AG	恒生指數2011年11月期式(現金計算)R類可贖回牛證J	0.250	21,100 per 13,000 units	20,800 per 13,000 units	2011/11/29	300,000,000	2011/08/16
65977	Credit Suisse AG	恒生指數2011年11月期式(現金計算)R類可贖回牛證P	0.250	20,100 per 13,000 units	19,800 per 13,000 units	2011/11/29	300,000,000	2011/08/16
65986	Credit Suisse AG	恒生指數2011年11月期式(現金計算)R類可贖回牛證V	0.250	19,600 per 10,000 units	19,300 per 10,000 units	2011/11/29	300,000,000	2011/08/16
65988	Credit Suisse AG	恒生指數2011年11月期式(現金計算)R類可贖回牛證Y	0.250	20,600 per 10,000 units	20,300 per 10,000 units	2011/11/29	300,000,000	2011/08/16
65900	Credit Suisse AG	恒生指數2011年12月期式(現金計算)R類可贖回牛證Q	0.250	19,800 per 15,000 units	19,500 per 15,000 units	2011/12/29	300,000,000	2011/08/16
65901	Credit Suisse AG	恒生指數2011年12月期式(現金計算)R類可贖回牛證S	0.250	20,300 per 13,000 units	20,000 per 13,000 units	2011/12/29	300,000,000	2011/08/16
65902	Credit Suisse AG	恒生指數2011年12月期式(現金計算)R類可贖回牛證V	0.250	20,800 per 15,000 units	20,500 per 15,000 units	2011/12/29	300,000,000	2011/08/16
65903	Credit Suisse AG	恒生指數2011年12月期式(現金計算)R類可贖回牛證W	0.250	21,900 per 15,000 units	21,600 per 15,000 units	2011/12/29	300,000,000	2011/08/16
65904	Credit Suisse AG	恒生指數2012年6月期式(現金計算)R類可贖回牛證A	0.250	20,900 per 38,000 units	20,500 per 38,000 units	2012/06/28	300,000,000	2011/08/16
65905	Credit Suisse AG	恒生指數2012年6月期式(現金計算)R類可贖回牛證B	0.250	21,900 per 38,000 units	21,500 per 38,000 units	2012/06/28	300,000,000	2011/08/16
65906	Credit Suisse AG	恒生指數2012年6月期式(現金計算)R類可贖回牛證C	0.250	22,900 per 38,000 units	22,500 per 38,000 units	2012/06/28	300,000,000	2011/08/16
65975	Credit Suisse AG	騰訊控股有限公司2011年11月期式(現金計算)R類可贖回牛證I	0.250	198 per 100 units	190 per 100 units	2011/11/28	100,000,000	2011/08/16
65976	Credit Suisse AG	騰訊控股有限公司2011年11月期式(現金計算)R類可贖回牛證J	0.250	208 per 100 units	200 per 100 units	2011/11/28	100,000,000	2011/08/16
65977	Credit Suisse AG	騰訊控股有限公司2011年12月期式(現金計算)R類可贖回牛證C	0.270	218 per 100 units	210 per 100 units	2011/12/19	100,000,000	2011/08/16
65884	香港上海匯豐銀行有限公司	恒生指數2012年7月期式(現金計算)R類可贖回牛證A	0.250	17,600 per 18,000 units	18,000 per 18,000 units	2012/07/30	100,000,000	2011/08/16

新上市牛熊證(續)

股份代號	發行機構	牛熊證	發行價 (港元)	行使水平/ 每10單位 認購價(港元)	贖回水平/ 每10單位 認購價(港元)	到期日	上市時之 發行單位	上市日期
65883	香港上海匯豐銀行有限公司	恒生指數2012年8月歐式(現金計算)R類可贖回牛證A	0.250	16,600 per 22,000 units	17,000 per 22,000 units	2012/08/30	100,000,000	2011/08/16
65886	香港上海匯豐銀行有限公司	恒生指數2012年8月歐式(現金計算)R類可贖回牛證B	0.250	15,600 per 25,000 units	16,000 per 25,000 units	2012/08/30	100,000,000	2011/08/16
65885	Macquarie Bank Ltd.	恒生指數2012年1月歐式(現金計算)R類可贖回牛證C	0.250	19,000 per 12,000 units	19,400 per 12,000 units	2012/01/30	200,000,000	2011/08/16
66023	The Royal Bank of Scotland N.V.	杜瓊斯工業平均指數2011年12月歐式(現金計算)R類可贖回牛證D	0.250	8,600 per 78,000 units	9,000 per 78,000 units	2011/12/16	80,000,000	2011/08/16
66022	The Royal Bank of Scotland N.V.	杜瓊斯工業平均指數2011年12月歐式(現金計算)R類可贖回牛證C	0.250	12,400 per 78,000 units	12,000 per 78,000 units	2011/12/16	80,000,000	2011/08/16
65890	SGA Societe Generale Acceptance N.V.	恒生指數2012年3月歐式(現金計算)R類可贖回牛證H	0.250	18,600 per 12,000 units	19,000 per 12,000 units	2012/03/29	300,000,000	2011/08/16
65891	SGA Societe Generale Acceptance N.V.	恒生指數2012年3月歐式(現金計算)R類可贖回牛證I	0.250	18,800 per 10,000 units	19,200 per 10,000 units	2012/03/29	300,000,000	2011/08/16
65887	SGA Societe Generale Acceptance N.V.	恒生指數2012年4月歐式(現金計算)R類可贖回牛證A	0.455	16,100 per 10,000 units	16,500 per 10,000 units	2012/04/27	300,000,000	2011/08/16
65889	SGA Societe Generale Acceptance N.V.	恒生指數2012年4月歐式(現金計算)R類可贖回牛證B	0.395	16,600 per 10,000 units	17,000 per 10,000 units	2012/04/27	300,000,000	2011/08/16
65892	SGA Societe Generale Acceptance N.V.	恒生指數2012年2月歐式(現金計算)R類可贖回牛證G	0.250	20,300 per 10,000 units	19,900 per 10,000 units	2012/02/28	300,000,000	2011/08/16
65893	SGA Societe Generale Acceptance N.V.	恒生指數2012年2月歐式(現金計算)R類可贖回牛證H	0.250	20,500 per 12,000 units	20,100 per 12,000 units	2012/02/28	300,000,000	2011/08/16
65894	SGA Societe Generale Acceptance N.V.	恒生指數2012年2月歐式(現金計算)R類可贖回牛證I	0.250	20,700 per 10,000 units	20,300 per 10,000 units	2012/02/28	300,000,000	2011/08/16
65895	SGA Societe Generale Acceptance N.V.	恒生指數2012年2月歐式(現金計算)R類可贖回牛證J	0.265	20,900 per 10,000 units	20,500 per 10,000 units	2012/02/28	300,000,000	2011/08/16
66032	瑞士銀行	中國建設銀行股份有限公司-H股2012年2月歐式(現金計算)R類可贖回牛證B	0.250	4.500	4.800	2012/02/20	100,000,000	2011/08/16
66033	瑞士銀行	中國海洋石油有限公司2012年3月歐式(現金計算)R類可贖回牛證A	0.265	11.080	11.880	2012/03/19	100,000,000	2011/08/16
66036	瑞士銀行	iShares安碩富時A50中國指數ETF2012年2月歐式(現金計算)R類可贖回牛證C	0.250	9.700	10.000	2012/02/20	100,000,000	2011/08/16
66035	瑞士銀行	香港交易及結算所有限公司2012年2月歐式(現金計算)R類可贖回牛證A	0.250	112.88 per 100 units	118.88 per 100 units	2012/02/27	100,000,000	2011/08/16
66011	瑞士銀行	恒生中國企業指數2012年2月歐式(現金計算)R類可贖回牛證A	0.250	8,700 per 12,000 units	9,000 per 12,000 units	2012/02/28	100,000,000	2011/08/16
66017	瑞士銀行	恒生指數2011年11月歐式(現金計算)R類可贖回牛證X	0.250	19,300 per 10,000 units	19,500 per 10,000 units	2011/11/29	300,000,000	2011/08/16
66012	瑞士銀行	恒生指數2011年12月歐式(現金計算)R類可贖回牛證K	0.250	18,800 per 12,000 units	19,000 per 12,000 units	2011/12/29	300,000,000	2011/08/16
66020	瑞士銀行	恒生指數2011年12月歐式(現金計算)R類可贖回牛證L	0.250	19,900 per 10,000 units	20,100 per 10,000 units	2011/12/29	300,000,000	2011/08/16
66019	瑞士銀行	恒生指數2012年1月歐式(現金計算)R類可贖回牛證D	0.250	19,600 per 13,000 units	19,900 per 13,000 units	2012/01/30	300,000,000	2011/08/16
66018	瑞士銀行	恒生指數2012年1月歐式(現金計算)R類可贖回牛證Z	0.250	19,400 per 13,000 units	19,700 per 13,000 units	2012/01/30	300,000,000	2011/08/16
66010	瑞士銀行	恒生指數2012年2月歐式(現金計算)R類可贖回牛證I	0.250	18,700 per 10,000 units	18,900 per 10,000 units	2012/02/28	300,000,000	2011/08/16
66014	瑞士銀行	恒生指數2012年2月歐式(現金計算)R類可贖回牛證J	0.250	19,000 per 13,000 units	19,300 per 13,000 units	2012/02/28	300,000,000	2011/08/16
66004	瑞士銀行	恒生指數2012年3月歐式(現金計算)R類可贖回牛證I	0.250	17,900 per 12,000 units	18,100 per 12,000 units	2012/03/29	300,000,000	2011/08/16
66005	瑞士銀行	恒生指數2012年3月歐式(現金計算)R類可贖回牛證J	0.250	18,100 per 10,000 units	18,300 per 10,000 units	2012/03/29	300,000,000	2011/08/16
66009	瑞士銀行	恒生指數2012年3月歐式(現金計算)R類可贖回牛證K	0.250	18,500 per 12,000 units	18,700 per 12,000 units	2012/03/29	300,000,000	2011/08/16
66001	瑞士銀行	恒生指數2012年4月歐式(現金計算)R類可贖回牛證D	0.250	17,000 per 12,000 units	17,200 per 12,000 units	2012/04/27	300,000,000	2011/08/16
66003	瑞士銀行	恒生指數2012年4月歐式(現金計算)R類可贖回牛證E	0.250	17,500 per 13,000 units	17,800 per 13,000 units	2012/04/27	300,000,000	2011/08/16
66007	瑞士銀行	恒生指數2012年4月歐式(現金計算)R類可贖回牛證F	0.250	18,200 per 12,000 units	18,400 per 12,000 units	2012/04/27	300,000,000	2011/08/16
66008	瑞士銀行	恒生指數2012年4月歐式(現金計算)R類可贖回牛證G	0.250	18,400 per 10,000 units	18,600 per 10,000 units	2012/04/27	300,000,000	2011/08/16
65899	瑞士銀行	恒生指數2012年5月歐式(現金計算)R類可贖回牛證B	0.550	13,800 per 10,000 units	14,000 per 10,000 units	2012/05/30	300,000,000	2011/08/16
66000	瑞士銀行	恒生指數2012年5月歐式(現金計算)R類可贖回牛證C	0.415	14,300 per 12,000 units	14,500 per 12,000 units	2012/05/30	300,000,000	2011/08/16
65886	瑞士銀行	恒生指數2011年12月歐式(現金計算)R類可贖回牛證H	0.250	20,200 per 12,000 units	20,000 per 12,000 units	2011/12/29	300,000,000	2011/08/16
65892	瑞士銀行	恒生指數2011年12月歐式(現金計算)R類可贖回牛證J	0.250	19,700 per 10,000 units	19,500 per 10,000 units	2011/12/29	300,000,000	2011/08/16
65891	瑞士銀行	恒生指數2012年1月歐式(現金計算)R類可贖回牛證Y	0.250	20,000 per 12,000 units	19,700 per 12,000 units	2012/01/30	300,000,000	2011/08/16
65898	瑞士銀行	恒生指數2012年2月歐式(現金計算)R類可贖回牛證H	0.250	19,600 per 13,000 units	19,300 per 13,000 units	2012/02/28	300,000,000	2011/08/16
65881	瑞士銀行	恒生指數2012年3月歐式(現金計算)R類可贖回牛證F	0.250	21,000 per 10,000 units	20,800 per 10,000 units	2012/03/29	300,000,000	2011/08/16
65884	瑞士銀行	恒生指數2012年3月歐式(現金計算)R類可贖回牛證G	0.250	20,800 per 12,000 units	20,600 per 12,000 units	2012/03/29	300,000,000	2011/08/16
65887	瑞士銀行	恒生指數2012年3月歐式(現金計算)R類可贖回牛證H	0.250	20,200 per 13,000 units	19,900 per 13,000 units	2012/03/29	300,000,000	2011/08/16
65878	瑞士銀行	恒生指數2012年4月歐式(現金計算)R類可贖回牛證B	0.250	21,600 per 13,000 units	21,300 per 13,000 units	2012/04/27	300,000,000	2011/08/16

新上市牛熊證(續)

股份代號	發行機構	牛熊證	發行價 (港元)	行使水平/ 每10單位 認購價(港元)	贖回水平/ 每10單位 認購價(港元)	到期日	上市時之 發行單位	上市日期
65985	瑞士銀行	恒生指數2012年4月歐式(現金計算)R類可贖回牛證C	0.250	20,500 per 12,000 units	20,300 per 12,000 units	2012/04/27	300,000,000	2011/08/16
66044	瑞士銀行	和記黃埔有限公司2012年2月歐式(現金計算)R類可贖回牛證C	0.250	62 per 100 units	65 per 100 units	2012/02/20	100,000,000	2011/08/16
66039	瑞士銀行	中國工商銀行股份有限公司-H股2012年2月歐式(現金計算)R類可贖回牛證A	0.250	4.200	4.500	2012/02/13	100,000,000	2011/08/16
64955 [†]	Credit Suisse AG	恒生指數2012年3月歐式(現金計算)R類可贖回牛證A	0.114	18,400 per 12,000 units	18,600 per 12,000 units	2012/03/29	300,000,000	2011/08/16
66092	Credit Suisse AG	中國農業銀行股份有限公司-H股2012年3月歐式(現金計算)R類可贖回牛證A	0.250	3.250	3.500	2012/03/26	100,000,000	2011/08/17
66096	Credit Suisse AG	友邦保險控股有限公司2011年12月歐式(現金計算)R類可贖回牛證A	0.260	23.000	24.000	2011/12/19	100,000,000	2011/08/17
66119	Credit Suisse AG	友邦保險控股有限公司2011年12月歐式(現金計算)R類可贖回牛證B	0.370	29.000	28.000	2011/12/19	100,000,000	2011/08/17
66091	Credit Suisse AG	中國建設銀行股份有限公司-H股2012年1月歐式(現金計算)R類可贖回牛證A	0.250	4.750	5.000	2012/01/16	100,000,000	2011/08/17
66097	Credit Suisse AG	中國建材股份有限公司-H股2011年12月歐式(現金計算)R類可贖回牛證A	0.260	11.500	12.500	2011/12/19	100,000,000	2011/08/17
66099	Credit Suisse AG	恒大地產集團有限公司2012年1月歐式(現金計算)R類可贖回牛證A	0.250	4.000	4.400	2012/01/16	100,000,000	2011/08/17
66111	Credit Suisse AG	保利協鑫能源控股有限公司2012年3月歐式(現金計算)R類可贖回牛證A	0.250	2.700	3.000	2012/03/12	100,000,000	2011/08/17
66112	Credit Suisse AG	保利協鑫能源控股有限公司2012年3月歐式(現金計算)R類可贖回牛證B	0.250	3.200	3.500	2012/03/26	100,000,000	2011/08/17
66076	Credit Suisse AG	恒生指數2012年1月歐式(現金計算)R類可贖回牛證Q	0.250	18,800 per 10,000 units	19,100 per 10,000 units	2012/01/30	300,000,000	2011/08/17
66077	Credit Suisse AG	恒生指數2012年1月歐式(現金計算)R類可贖回牛證R	0.250	19,300 per 13,000 units	19,600 per 13,000 units	2012/01/30	300,000,000	2011/08/17
66078	Credit Suisse AG	恒生指數2012年2月歐式(現金計算)R類可贖回牛證W	0.250	19,100 per 15,000 units	19,400 per 15,000 units	2012/02/28	300,000,000	2011/08/17
66082	Credit Suisse AG	恒生指數2012年3月歐式(現金計算)R類可贖回牛證Q	0.250	18,900 per 13,000 units	19,200 per 13,000 units	2012/03/29	300,000,000	2011/08/17
66086	Credit Suisse AG	恒生指數2011年12月歐式(現金計算)R類可贖回牛證D	0.250	19,900 per 15,000 units	19,600 per 15,000 units	2011/12/29	300,000,000	2011/08/17
66087	Credit Suisse AG	恒生指數2011年12月歐式(現金計算)R類可贖回牛證G	0.250	20,200 per 10,000 units	19,900 per 10,000 units	2011/12/29	300,000,000	2011/08/17
66083	Credit Suisse AG	恒生指數2011年12月歐式(現金計算)R類可贖回牛證X	0.250	19,700 per 13,000 units	19,400 per 13,000 units	2011/12/29	300,000,000	2011/08/17
66089	Credit Suisse AG	恒生指數2011年12月歐式(現金計算)R類可贖回牛證Y	0.250	20,900 per 13,000 units	20,600 per 13,000 units	2011/12/29	300,000,000	2011/08/17
66088	Credit Suisse AG	恒生指數2011年12月歐式(現金計算)R類可贖回牛證Z	0.250	20,400 per 10,000 units	20,100 per 10,000 units	2011/12/29	300,000,000	2011/08/17
66090	Credit Suisse AG	和記黃埔有限公司2011年12月歐式(現金計算)R類可贖回牛證B	0.250	68 per 100 units	72 per 100 units	2011/12/19	100,000,000	2011/08/17
66118	Credit Suisse AG	和記黃埔有限公司2011年12月歐式(現金計算)R類可贖回牛證C	0.250	89 per 100 units	85 per 100 units	2011/12/19	100,000,000	2011/08/17
66059	KBC Financial Products International Ltd.	恒生指數2011年11月歐式(現金計算)R類可贖回牛證P	0.250	18,500 per 8,000 units	19,000 per 8,000 units	2011/11/29	108,000,000	2011/08/17
66060	KBC Financial Products International Ltd.	恒生指數2011年11月歐式(現金計算)R類可贖回牛證Q	0.250	19,200 per 12,000 units	19,700 per 12,000 units	2011/11/29	128,000,000	2011/08/17
66062	KBC Financial Products International Ltd.	恒生指數2011年12月歐式(現金計算)R類可贖回牛證L	0.250	18,200 per 12,000 units	18,500 per 12,000 units	2011/12/29	128,000,000	2011/08/17
66063	KBC Financial Products International Ltd.	恒生指數2011年12月歐式(現金計算)R類可贖回牛證M	0.250	19,200 per 10,000 units	19,400 per 10,000 units	2011/12/29	108,000,000	2011/08/17
66064	KBC Financial Products International Ltd.	恒生指數2012年1月歐式(現金計算)R類可贖回牛證D	0.250	17,700 per 15,000 units	18,000 per 15,000 units	2012/01/30	188,000,000	2011/08/17
66065	KBC Financial Products International Ltd.	恒生指數2012年2月歐式(現金計算)R類可贖回牛證A	0.250	16,700 per 18,000 units	17,000 per 18,000 units	2012/02/28	188,000,000	2011/08/17
66066	KBC Financial Products International Ltd.	恒生指數2012年3月歐式(現金計算)R類可贖回牛證A	0.250	15,700 per 20,000 units	16,000 per 20,000 units	2012/03/29	188,000,000	2011/08/17
66068	KBC Financial Products International Ltd.	恒生指數2011年11月歐式(現金計算)R類可贖回牛證R	0.250	20,500 per 12,000 units	20,200 per 12,000 units	2011/11/29	128,000,000	2011/08/17
66069	KBC Financial Products International Ltd.	恒生指數2011年11月歐式(現金計算)R類可贖回牛證S	0.250	21,100 per 10,000 units	20,800 per 10,000 units	2011/11/29	108,000,000	2011/08/17
66126	KBC Financial Products International Ltd.	恒生指數2011年11月歐式(現金計算)R類可贖回牛證U	0.250	20,100 per 10,000 units	19,900 per 10,000 units	2011/11/29	108,000,000	2011/08/17
66071	KBC Financial Products International Ltd.	恒生指數2011年12月歐式(現金計算)R類可贖回牛證N	0.250	20,800 per 10,000 units	20,500 per 10,000 units	2011/12/29	108,000,000	2011/08/17
66073	KBC Financial Products International Ltd.	恒生指數2011年12月歐式(現金計算)R類可贖回牛證O	0.250	21,800 per 15,000 units	21,000 per 15,000 units	2011/12/29	188,000,000	2011/08/17
66074	KBC Financial Products International Ltd.	恒生指數2011年12月歐式(現金計算)R類可贖回牛證P	0.250	22,000 per 12,000 units	21,600 per 12,000 units	2011/12/29	128,000,000	2011/08/17
66075	KBC Financial Products International Ltd.	恒生指數2012年1月歐式(現金計算)R類可贖回牛證E	0.250	21,900 per 18,000 units	21,300 per 18,000 units	2012/01/30	188,000,000	2011/08/17
66131	The Royal Bank of Scotland N.V.	恒生中國企業指數2012年1月歐式(現金計算)R類可贖回牛證A	0.250	8,500 per 10,000 units	9,000 per 10,000 units	2012/01/30	250,000,000	2011/08/17
66135	The Royal Bank of Scotland N.V.	恒生指數2012年1月歐式(現金計算)R類可贖回牛證B	0.250	18,000 per 10,000 units	18,500 per 10,000 units	2012/01/30	250,000,000	2011/08/17
66136	The Royal Bank of Scotland N.V.	恒生指數2012年1月歐式(現金計算)R類可贖回牛證C	0.250	18,500 per 10,000 units	19,000 per 10,000 units	2012/01/30	250,000,000	2011/08/17
66132	The Royal Bank of Scotland N.V.	恒生指數2012年1月歐式(現金計算)R類可贖回牛證A	0.250	21,500 per 10,000 units	21,000 per 10,000 units	2012/01/30	250,000,000	2011/08/17
66049	SGA Societe Generale Acceptance N.V.	恒生指數2012年3月歐式(現金計算)R類可贖回牛證J	0.250	18,800 per 15,000 units	19,400 per 15,000 units	2012/03/29	300,000,000	2011/08/17

新上市牛熊證(續)

股份代號	發行機構	牛熊證	發行價(港元)	行使水平/ 每10單位 認購價(港元)	贖回水平/ 每10單位 認購價(港元)	到期日	上市時之 發行單位	上市日期
66056	SGA Societe Generale Acceptance N.V.	恒生指數2012年3月歐式(現金計算)R類可贖回牛證K	0.250	19,000 per 15,000 units	19,600 per 15,000 units	2012/03/29	300,000,000	2011/08/17
66057	SGA Societe Generale Acceptance N.V.	恒生指數2012年3月歐式(現金計算)R類可贖回牛證L	0.250	19,200 per 15,000 units	19,800 per 15,000 units	2012/03/29	300,000,000	2011/08/17
66168	Credit Suisse AG	iShares安碩富時A50中國指數ETF2011年12月歐式(現金計算)R類可贖回牛證A	0.250	10.680	10.980	2011/12/19	100,000,000	2011/08/18
66175	Credit Suisse AG	iShares安碩富時A50中國指數ETF2011年12月歐式(現金計算)R類可贖回牛證B	0.250	12.580	12.280	2011/12/19	100,000,000	2011/08/18
66166	Credit Suisse AG	匯豐控股有限公司2011年12月歐式(現金計算)R類可贖回牛證B	0.250	60 per 100 units	64 per 100 units	2011/12/19	100,000,000	2011/08/18
66169	Credit Suisse AG	匯豐控股有限公司2011年12月歐式(現金計算)R類可贖回牛證C	0.250	77 per 100 units	73 per 100 units	2011/12/19	100,000,000	2011/08/18
66160	Credit Suisse AG	恒生指數2012年3月歐式(現金計算)R類可贖回牛證R	0.290	16,100 per 13,000 units	16,400 per 13,000 units	2012/03/29	300,000,000	2011/08/18
66161	Credit Suisse AG	恒生指數2012年3月歐式(現金計算)R類可贖回牛證S	0.350	16,400 per 10,000 units	16,700 per 10,000 units	2012/03/29	300,000,000	2011/08/18
66163	Credit Suisse AG	恒生指數2012年7月歐式(現金計算)R類可贖回牛證A	0.250	13,400 per 38,000 units	13,800 per 38,000 units	2012/07/30	300,000,000	2011/08/18
66165	Credit Suisse AG	恒生指數2012年7月歐式(現金計算)R類可贖回牛證B	0.380	14,200 per 15,000 units	14,500 per 15,000 units	2012/07/30	300,000,000	2011/08/18
66177	香港上海匯豐銀行有限公司	中國海洋石油有限公司2012年6月歐式(現金計算)R類可贖回牛證B	0.430	18.480	17.680	2012/06/18	80,000,000	2011/08/18
66176	香港上海匯豐銀行有限公司	恒生指數2012年3月歐式(現金計算)R類可贖回牛證B	0.250	21,088 per 15,000 units	20,688 per 15,000 units	2012/03/29	100,000,000	2011/08/18
66148	JP Morgan Structured Products/JP Morgan Int'l Derivatives [†]	恒生指數2011年12月歐式(現金計算)R類可贖回牛證A	0.250	18,000 per 15,000 units	18,500 per 15,000 units	2011/12/29	200,000,000	2011/08/18
66151	JP Morgan Structured Products/JP Morgan Int'l Derivatives [†]	恒生指數2011年12月歐式(現金計算)R類可贖回牛證B	0.250	19,000 per 15,000 units	19,500 per 15,000 units	2011/12/29	200,000,000	2011/08/18
66152	JP Morgan Structured Products/JP Morgan Int'l Derivatives [†]	恒生指數2011年12月歐式(現金計算)R類可贖回牛證C	0.250	18,500 per 10,000 units	19,000 per 10,000 units	2011/12/29	200,000,000	2011/08/18
66149	JP Morgan Structured Products/JP Morgan Int'l Derivatives [†]	恒生指數2012年1月歐式(現金計算)R類可贖回牛證A	0.250	17,500 per 10,000 units	18,000 per 10,000 units	2012/01/30	200,000,000	2011/08/18
66153	JP Morgan Structured Products/JP Morgan Int'l Derivatives [†]	恒生指數2011年12月歐式(現金計算)R類可贖回牛證D	0.250	22,500 per 15,000 units	22,000 per 15,000 units	2011/12/29	200,000,000	2011/08/18
66154	JP Morgan Structured Products/JP Morgan Int'l Derivatives [†]	恒生指數2011年12月歐式(現金計算)R類可贖回牛證E	0.250	22,000 per 10,000 units	21,500 per 10,000 units	2011/12/29	200,000,000	2011/08/18
66155	JP Morgan Structured Products/JP Morgan Int'l Derivatives [†]	恒生指數2011年12月歐式(現金計算)R類可贖回牛證F	0.250	21,500 per 15,000 units	21,000 per 15,000 units	2011/12/29	200,000,000	2011/08/18
66156	JP Morgan Structured Products/JP Morgan Int'l Derivatives [†]	恒生指數2011年12月歐式(現金計算)R類可贖回牛證G	0.250	21,000 per 10,000 units	20,500 per 10,000 units	2011/12/29	200,000,000	2011/08/18
66159	JP Morgan Structured Products/JP Morgan Int'l Derivatives [†]	恒生指數2011年12月歐式(現金計算)R類可贖回牛證H	0.250	20,500 per 15,000 units	20,000 per 15,000 units	2011/12/29	200,000,000	2011/08/18
66150	JP Morgan Structured Products/JP Morgan Int'l Derivatives [†]	恒生指數2012年1月歐式(現金計算)R類可贖回牛證B	0.325	23,000 per 10,000 units	22,500 per 10,000 units	2012/01/30	200,000,000	2011/08/18
66178	KBC Financial Products International Ltd.	恒生指數2012年1月歐式(現金計算)R類可贖回牛證F	0.320	16,400 per 10,000 units	16,800 per 10,000 units	2012/01/30	108,000,000	2011/08/18
66179	KBC Financial Products International Ltd.	恒生指數2012年1月歐式(現金計算)R類可贖回牛證G	0.250	17,100 per 15,000 units	17,500 per 15,000 units	2012/01/30	188,000,000	2011/08/18
66180	KBC Financial Products International Ltd.	恒生指數2012年2月歐式(現金計算)R類可贖回牛證B	0.300	16,000 per 12,000 units	16,500 per 12,000 units	2012/02/28	128,000,000	2011/08/18
66181	KBC Financial Products International Ltd.	恒生指數2012年1月歐式(現金計算)R類可贖回牛證H	0.250	22,100 per 15,000 units	21,800 per 15,000 units	2012/01/30	188,000,000	2011/08/18
66182	KBC Financial Products International Ltd.	恒生指數2012年2月歐式(現金計算)R類可贖回牛證C	0.250	22,000 per 12,000 units	21,500 per 12,000 units	2012/02/28	128,000,000	2011/08/18
66183	KBC Financial Products International Ltd.	恒生指數2012年2月歐式(現金計算)R類可贖回牛證D	0.310	22,400 per 10,000 units	22,200 per 10,000 units	2012/02/28	108,000,000	2011/08/18
66147	Macquarie Bank Ltd.	恒生指數2012年2月歐式(現金計算)R類可贖回牛證B	0.250	18,400 per 12,000 units	18,800 per 12,000 units	2012/02/28	200,000,000	2011/08/18
66137	荷蘭合作銀行	恒生指數2012年2月歐式(現金計算)R類可贖回牛證A	0.250	19,200 per 11,000 units	19,600 per 11,000 units	2012/02/28	150,000,000	2011/08/18
66138	荷蘭合作銀行	恒生指數2012年2月歐式(現金計算)R類可贖回牛證B	0.250	18,800 per 11,000 units	19,200 per 11,000 units	2012/02/28	150,000,000	2011/08/18
66139	荷蘭合作銀行	恒生指數2012年2月歐式(現金計算)R類可贖回牛證C	0.250	18,400 per 11,000 units	18,800 per 11,000 units	2012/02/28	150,000,000	2011/08/18
66140	荷蘭合作銀行	恒生指數2012年2月歐式(現金計算)R類可贖回牛證D	0.250	18,000 per 11,000 units	18,400 per 11,000 units	2012/02/28	150,000,000	2011/08/18
66141	荷蘭合作銀行	恒生指數2012年2月歐式(現金計算)R類可贖回牛證E	0.250	17,600 per 11,000 units	18,000 per 11,000 units	2012/02/28	150,000,000	2011/08/18
66142	荷蘭合作銀行	恒生指數2012年2月歐式(現金計算)R類可贖回牛證F	0.250	20,400 per 11,000 units	20,000 per 11,000 units	2012/02/28	150,000,000	2011/08/18
66143	荷蘭合作銀行	恒生指數2012年2月歐式(現金計算)R類可贖回牛證G	0.250	20,800 per 11,000 units	20,400 per 11,000 units	2012/02/28	150,000,000	2011/08/18
66144	荷蘭合作銀行	恒生指數2012年2月歐式(現金計算)R類可贖回牛證H	0.250	21,200 per 11,000 units	20,800 per 11,000 units	2012/02/28	150,000,000	2011/08/18
66145	荷蘭合作銀行	恒生指數2012年2月歐式(現金計算)R類可贖回牛證I	0.250	21,600 per 11,000 units	21,200 per 11,000 units	2012/02/28	150,000,000	2011/08/18
66146	荷蘭合作銀行	恒生指數2012年2月歐式(現金計算)R類可贖回牛證J	0.250	22,000 per 11,000 units	21,600 per 11,000 units	2012/02/28	150,000,000	2011/08/18
66186	The Royal Bank of Scotland N.V.	安徽海螺水泥股份有限公司-H股2012年6月歐式(現金計算)R類可贖回牛證A	0.250	23.70 per 100 units	26.50 per 100 units	2012/06/29	80,000,000	2011/08/18
66188	The Royal Bank of Scotland N.V.	中國平安保險(集團)股份有限公司-H股2012年6月歐式(現金計算)R類可贖回牛證A	0.250	44 per 100 units	50 per 100 units	2012/06/29	80,000,000	2011/08/18

新上市牛熊證(續)

股份代號	發行機構	牛熊證	發行價 (港元)	行使水平/ 每10單位 認購價(港元)	贖回水平/ 每10單位 認購價(港元)	到期日	上市時之 發行單位	上市日期
66205	Credit Suisse AG	恒生指數2011年11月歐式(現金計算)R類可贖回牛證C	0.250	20,000 per 10,000 units	19,700 per 10,000 units	2011/11/29	300,000,000	2011/08/19
66203	德意志銀行	恒生指數2011年12月歐式(現金計算)R類可贖回牛證P	0.320	16,522 per 16,000 units	17,022 per 16,000 units	2011/12/29	150,000,000	2011/08/19
66204	德意志銀行	恒生指數2011年12月歐式(現金計算)R類可贖回牛證Q	0.250	17,722 per 16,000 units	18,222 per 16,000 units	2011/12/29	150,000,000	2011/08/19
66201	德意志銀行	恒生指數2011年12月歐式(現金計算)R類可贖回牛證N	0.290	22,022 per 16,000 units	21,522 per 16,000 units	2011/12/29	150,000,000	2011/08/19
66202	德意志銀行	恒生指數2011年12月歐式(現金計算)R類可贖回牛證O	0.250	21,522 per 16,000 units	21,022 per 16,000 units	2011/12/29	150,000,000	2011/08/19
66195	香港上海匯豐銀行有限公司	中國人壽保險股份有限公司-H股2012年7月歐式(現金計算)R類可贖回牛證A	0.250	17.68 per 100 units	19.68 per 100 units	2012/07/18	80,000,000	2011/08/19
66193	香港上海匯豐銀行有限公司	香港交易及結算所有限公司2012年5月歐式(現金計算)R類可贖回牛證A	0.250	113.88 per 100 units	119.88 per 100 units	2012/05/18	80,000,000	2011/08/19
66199	香港上海匯豐銀行有限公司	恒生指數2012年6月歐式(現金計算)R類可贖回牛證B	0.250	18,088 per 15,000 units	18,488 per 15,000 units	2012/06/28	100,000,000	2011/08/19
66200	香港上海匯豐銀行有限公司	恒生指數2013年5月歐式(現金計算)R類可贖回牛證A	0.250	14,600 per 24,000 units	15,000 per 24,000 units	2013/05/30	100,000,000	2011/08/19
66191	香港上海匯豐銀行有限公司	和記黃埔有限公司2012年6月歐式(現金計算)R類可贖回牛證A	0.250	63.88 per 100 units	69.88 per 100 units	2012/06/18	80,000,000	2011/08/19
66194	香港上海匯豐銀行有限公司	中國工商銀行股份有限公司-H股2012年6月歐式(現金計算)R類可贖回牛證C	0.250	3.860	4.260	2012/06/28	80,000,000	2011/08/19
66192	香港上海匯豐銀行有限公司	新鴻基地產發展有限公司2012年4月歐式(現金計算)R類可贖回牛證B	0.250	88.88 per 100 units	94.88 per 100 units	2012/04/18	80,000,000	2011/08/19
66189	SGA Societe Generale Acceptance N.V.	恒生指數2012年4月歐式(現金計算)R類可贖回牛證C	0.410	15,100 per 15,000 units	15,500 per 15,000 units	2012/04/27	300,000,000	2011/08/19
66190	SGA Societe Generale Acceptance N.V.	恒生指數2012年4月歐式(現金計算)R類可贖回牛證D	0.370	15,600 per 15,000 units	16,000 per 15,000 units	2012/04/27	300,000,000	2011/08/19
65838*	瑞士銀行	恒生指數2012年2月歐式(現金計算)R類可贖回牛證F	0.078	19,400 per 12,000 units	19,600 per 12,000 units	2012/02/28	300,000,000	2011/08/19
66219	BNP Paribas Arbitrage Issuance B.V.	恒生指數2012年4月歐式(現金計算)R類可贖回牛證A	0.250	19,600 per 10,000 units	19,800 per 10,000 units	2012/04/27	200,000,000	2011/08/22
66220	BNP Paribas Arbitrage Issuance B.V.	恒生指數2012年4月歐式(現金計算)R類可贖回牛證G	0.250	19,700 per 10,000 units	19,900 per 10,000 units	2012/04/27	200,000,000	2011/08/22
66221	BNP Paribas Arbitrage Issuance B.V.	恒生指數2012年4月歐式(現金計算)R類可贖回牛證H	0.250	19,800 per 10,000 units	20,000 per 10,000 units	2012/04/27	200,000,000	2011/08/22
66222	BNP Paribas Arbitrage Issuance B.V.	恒生指數2012年4月歐式(現金計算)R類可贖回牛證I	0.250	19,900 per 10,000 units	20,100 per 10,000 units	2012/04/27	200,000,000	2011/08/22
66215	BNP Paribas Arbitrage Issuance B.V.	恒生指數2012年4月歐式(現金計算)R類可贖回牛證X	0.250	19,300 per 10,000 units	19,500 per 10,000 units	2012/04/27	200,000,000	2011/08/22
66216	BNP Paribas Arbitrage Issuance B.V.	恒生指數2012年4月歐式(現金計算)R類可贖回牛證Y	0.250	19,400 per 10,000 units	19,600 per 10,000 units	2012/04/27	200,000,000	2011/08/22
66218	BNP Paribas Arbitrage Issuance B.V.	恒生指數2012年4月歐式(現金計算)R類可贖回牛證Z	0.250	19,500 per 10,000 units	19,700 per 10,000 units	2012/04/27	200,000,000	2011/08/22
66231	Credit Suisse AG	恒生指數2012年1月歐式(現金計算)R類可贖回牛證A	0.250	19,900 per 13,000 units	20,200 per 13,000 units	2012/01/30	300,000,000	2011/08/22
66228	Credit Suisse AG	恒生指數2012年1月歐式(現金計算)R類可贖回牛證Y	0.250	19,600 per 10,000 units	19,900 per 10,000 units	2012/01/30	300,000,000	2011/08/22
66227	Credit Suisse AG	恒生指數2011年11月歐式(現金計算)R類可贖回牛證A	0.250	20,500 per 13,000 units	20,200 per 13,000 units	2011/11/29	300,000,000	2011/08/22
66226	德意志銀行	恒生指數2011年11月歐式(現金計算)R類可贖回牛證C	0.250	18,722 per 16,000 units	19,222 per 16,000 units	2011/11/29	150,000,000	2011/08/22
66223	德意志銀行	恒生指數2011年12月歐式(現金計算)R類可贖回牛證R	0.250	22,522 per 16,000 units	22,022 per 16,000 units	2011/12/29	150,000,000	2011/08/22
66210	香港上海匯豐銀行有限公司	中國建設銀行股份有限公司-H股2012年8月歐式(現金計算)R類可贖回牛證A	0.250	4.480	4.880	2012/08/16	80,000,000	2011/08/22
66209	香港上海匯豐銀行有限公司	中國海洋石油有限公司2012年6月歐式(現金計算)R類可贖回牛證C	0.250	11.880	12.880	2012/06/28	80,000,000	2011/08/22
66214	SGA Societe Generale Acceptance N.V.	恒生指數2012年1月歐式(現金計算)R類可贖回牛證C	0.250	19,400 per 10,000 units	19,700 per 10,000 units	2012/01/30	300,000,000	2011/08/22
66212	SGA Societe Generale Acceptance N.V.	恒生指數2012年1月歐式(現金計算)R類可贖回牛證Y	0.250	19,000 per 12,000 units	19,300 per 12,000 units	2012/01/30	300,000,000	2011/08/22
66213	SGA Societe Generale Acceptance N.V.	恒生指數2012年1月歐式(現金計算)R類可贖回牛證Z	0.250	19,200 per 10,000 units	19,500 per 10,000 units	2012/01/30	300,000,000	2011/08/22
65893*	瑞士銀行	恒生指數2012年1月歐式(現金計算)R類可贖回牛證Q	0.076	21,100 per 12,000 units	20,900 per 12,000 units	2012/01/30	300,000,000	2011/08/22
66238	Credit Suisse AG	友邦保險控股有限公司2011年12月歐式(現金計算)R類可贖回牛證C	0.470	31.000	30.000	2011/12/19	100,000,000	2011/08/23
66239	Credit Suisse AG	恒生指數2012年1月歐式(現金計算)R類可贖回牛證G	0.250	20,100 per 10,000 units	20,300 per 10,000 units	2012/01/30	300,000,000	2011/08/23
66234	Credit Suisse AG	恒生指數2012年2月歐式(現金計算)R類可贖回牛證X	0.250	19,150 per 12,000 units	19,350 per 12,000 units	2012/02/28	300,000,000	2011/08/23
66235	Credit Suisse AG	恒生指數2012年2月歐式(現金計算)R類可贖回牛證Y	0.250	19,900 per 10,000 units	20,100 per 10,000 units	2012/02/28	300,000,000	2011/08/23
66236	Credit Suisse AG	恒生指數2012年3月歐式(現金計算)R類可贖回牛證T	0.250	19,500 per 12,000 units	19,800 per 12,000 units	2012/03/29	300,000,000	2011/08/23
66232	Credit Suisse AG	恒生指數2011年11月歐式(現金計算)R類可贖回牛證B	0.250	20,600 per 10,000 units	20,300 per 10,000 units	2011/11/29	300,000,000	2011/08/23
66237	Credit Suisse AG	騰訊控股有限公司2011年12月歐式(現金計算)R類可贖回牛證D	0.250	172 per 100 units	180 per 100 units	2011/12/19	100,000,000	2011/08/23
66017*	瑞士銀行	恒生指數2011年11月歐式(現金計算)R類可贖回牛證X	0.099	19,300 per 10,000 units	19,500 per 10,000 units	2011/11/29	300,000,000	2011/08/23
66019*	瑞士銀行	恒生指數2012年1月歐式(現金計算)R類可贖回牛證D	0.057	19,600 per 13,000 units	19,900 per 13,000 units	2012/01/30	300,000,000	2011/08/23

新上市牛熊證(續)

股份代號	發行機構	牛熊證	發行價 (港元)	行使水平/ 每10單位 認購價(港元)	贖回水平/ 每10單位 認購價(港元)	到期日	上市時之 發行單位	上市日期
66249	Credit Suisse AG	恒生指數2012年1月歐式(現金計算)R類可贖回牛證E	0.250	19,750 per 12,000 units	20,050 per 12,000 units	2012/01/30	300,000,000	2011/08/24
66251	Credit Suisse AG	恒生指數2012年2月歐式(現金計算)R類可贖回牛證H	0.250	20,100 per 12,000 units	20,400 per 12,000 units	2012/02/28	300,000,000	2011/08/24
66250	Credit Suisse AG	恒生指數2012年2月歐式(現金計算)R類可贖回牛證Z	0.250	19,150 per 10,000 units	19,450 per 10,000 units	2012/02/28	300,000,000	2011/08/24
66255	Credit Suisse AG	恒生指數2012年5月歐式(現金計算)R類可贖回牛證D	0.370	15,900 per 12,000 units	16,200 per 12,000 units	2012/05/30	300,000,000	2011/08/24
66256	Credit Suisse AG	恒生指數2012年5月歐式(現金計算)R類可贖回牛證E	0.250	18,900 per 38,000 units	19,300 per 38,000 units	2012/05/30	300,000,000	2011/08/24
66244	Credit Suisse AG	恒生指數2011年12月歐式(現金計算)R類可贖回牛證C	0.250	20,700 per 12,000 units	20,400 per 12,000 units	2011/12/29	300,000,000	2011/08/24
66245	Credit Suisse AG	恒生指數2011年12月歐式(現金計算)R類可贖回牛證H	0.290	23,200 per 10,000 units	22,900 per 10,000 units	2011/12/29	300,000,000	2011/08/24
66246	Credit Suisse AG	恒生指數2011年12月歐式(現金計算)R類可贖回牛證K	0.250	23,300 per 12,000 units	23,000 per 12,000 units	2011/12/29	300,000,000	2011/08/24
66247	Credit Suisse AG	恒生指數2012年1月歐式(現金計算)R類可贖回牛證Z	0.270	23,500 per 12,000 units	23,200 per 12,000 units	2012/01/30	300,000,000	2011/08/24
66241	香港上海匯豐銀行有限公司	中國石油化工股份有限公司-H股2012年7月歐式(現金計算)R類可贖回牛證A	0.250	5.480	5.980	2012/07/18	80,000,000	2011/08/24
66243	香港上海匯豐銀行有限公司	恒生指數2012年5月歐式(現金計算)R類可贖回牛證D	0.250	18,488 per 15,000 units	18,888 per 15,000 units	2012/05/30	100,000,000	2011/08/24
66242	香港上海匯豐銀行有限公司	中國石油天然氣股份有限公司-H股2012年6月歐式(現金計算)R類可贖回牛證A	0.250	8.380	8.980	2012/06/28	80,000,000	2011/08/24
66309	BNP Paribas Arbitrage Issuance B.V.	恒生指數2012年3月歐式(現金計算)R類可贖回牛證E	0.250	20,400 per 12,000 units	20,200 per 12,000 units	2012/03/29	200,000,000	2011/08/25
66310	BNP Paribas Arbitrage Issuance B.V.	恒生指數2012年3月歐式(現金計算)R類可贖回牛證F	0.250	20,500 per 12,000 units	20,300 per 12,000 units	2012/03/29	200,000,000	2011/08/25
66311	BNP Paribas Arbitrage Issuance B.V.	恒生指數2012年3月歐式(現金計算)R類可贖回牛證G	0.250	20,600 per 12,000 units	20,400 per 12,000 units	2012/03/29	200,000,000	2011/08/25
66312	BNP Paribas Arbitrage Issuance B.V.	恒生指數2012年3月歐式(現金計算)R類可贖回牛證H	0.250	20,700 per 12,000 units	20,500 per 12,000 units	2012/03/29	200,000,000	2011/08/25
66308	Credit Suisse AG	恒生指數2012年2月歐式(現金計算)R類可贖回牛證D	0.250	19,700 per 12,000 units	20,000 per 12,000 units	2012/02/28	300,000,000	2011/08/25
66307	Credit Suisse AG	恒生指數2011年11月歐式(現金計算)R類可贖回牛證P	0.250	20,400 per 10,000 units	20,100 per 10,000 units	2011/11/29	300,000,000	2011/08/25
66306	Credit Suisse AG	恒生指數2011年11月歐式(現金計算)R類可贖回牛證Q	0.250	20,800 per 10,000 units	20,500 per 10,000 units	2011/11/29	300,000,000	2011/08/25
66299	德意志銀行	恒生指數2011年11月歐式(現金計算)R類可贖回牛證F	0.290	19,122 per 11,000 units	19,422 per 11,000 units	2011/11/29	150,000,000	2011/08/25
66301	德意志銀行	恒生指數2011年11月歐式(現金計算)R類可贖回牛證I	0.250	19,522 per 11,000 units	19,822 per 11,000 units	2011/11/29	150,000,000	2011/08/25
66305	德意志銀行	恒生指數2011年11月歐式(現金計算)R類可贖回牛證J	0.250	20,822 per 11,000 units	20,522 per 11,000 units	2011/11/29	150,000,000	2011/08/25
66302	德意志銀行	恒生指數2011年11月歐式(現金計算)R類可贖回牛證M	0.270	21,022 per 11,000 units	20,722 per 11,000 units	2011/11/29	150,000,000	2011/08/25
66260	Merrill Lynch Int'l & Co. C.V.	恒生指數2012年2月歐式(現金計算)R類可贖回牛證D	0.265	18,500 per 12,000 units	19,000 per 12,000 units	2012/02/28	100,000,000	2011/08/25
66263	Merrill Lynch Int'l & Co. C.V.	恒生指數2012年2月歐式(現金計算)R類可贖回牛證E	0.260	19,000 per 12,000 units	19,400 per 12,000 units	2012/02/28	100,000,000	2011/08/25
66264	Merrill Lynch Int'l & Co. C.V.	恒生指數2012年2月歐式(現金計算)R類可贖回牛證F	0.255	19,300 per 12,000 units	19,700 per 12,000 units	2012/02/28	100,000,000	2011/08/25
66265	Merrill Lynch Int'l & Co. C.V.	恒生指數2012年2月歐式(現金計算)R類可贖回牛證G	0.250	19,600 per 12,000 units	20,000 per 12,000 units	2012/02/28	100,000,000	2011/08/25
66266	Merrill Lynch Int'l & Co. C.V.	恒生指數2012年2月歐式(現金計算)R類可贖回牛證H	0.250	21,500 per 12,000 units	21,200 per 12,000 units	2012/02/28	100,000,000	2011/08/25
66267	Merrill Lynch Int'l & Co. C.V.	恒生指數2012年2月歐式(現金計算)R類可贖回牛證I	0.255	21,900 per 12,000 units	21,600 per 12,000 units	2012/02/28	100,000,000	2011/08/25
66268	Merrill Lynch Int'l & Co. C.V.	恒生指數2012年2月歐式(現金計算)R類可贖回牛證J	0.260	22,200 per 12,000 units	21,900 per 12,000 units	2012/02/28	100,000,000	2011/08/25
66269	Merrill Lynch Int'l & Co. C.V.	恒生指數2012年2月歐式(現金計算)R類可贖回牛證K	0.265	22,600 per 12,000 units	22,300 per 12,000 units	2012/02/28	100,000,000	2011/08/25
66270	Merrill Lynch Int'l & Co. C.V.	恒生指數2012年2月歐式(現金計算)R類可贖回牛證L	0.270	22,900 per 12,000 units	22,600 per 12,000 units	2012/02/28	100,000,000	2011/08/25
66273	SGA Societe Generale Acceptance N.V.	iShares安碩富時A50中國指數ETF2012年3月歐式(現金計算)R類可贖回牛證A	0.250	9.600	10.000	2012/03/26	150,000,000	2011/08/25
66274	SGA Societe Generale Acceptance N.V.	iShares安碩富時A50中國指數ETF2012年3月歐式(現金計算)R類可贖回牛證B	0.250	10.100	10.500	2012/03/26	150,000,000	2011/08/25
66275	SGA Societe Generale Acceptance N.V.	iShares安碩富時A50中國指數ETF2012年3月歐式(現金計算)R類可贖回牛證C	0.250	10.600	11.000	2012/03/26	150,000,000	2011/08/25
66276	SGA Societe Generale Acceptance N.V.	iShares安碩富時A50中國指數ETF2012年3月歐式(現金計算)R類可贖回牛證D	0.250	13.400	13.000	2012/03/26	150,000,000	2011/08/25
66278	SGA Societe Generale Acceptance N.V.	iShares安碩富時A50中國指數ETF2012年3月歐式(現金計算)SR類可贖回牛證E	0.250	13.900	13.500	2012/03/26	150,000,000	2011/08/25
66293	SGA Societe Generale Acceptance N.V.	恒生指數2012年1月歐式(現金計算)R類可贖回牛證A	0.250	18,900 per 10,000 units	19,100 per 10,000 units	2012/01/30	300,000,000	2011/08/25
66294	SGA Societe Generale Acceptance N.V.	恒生指數2012年1月歐式(現金計算)R類可贖回牛證B	0.250	19,700 per 12,000 units	19,900 per 12,000 units	2012/01/30	300,000,000	2011/08/25
66295	SGA Societe Generale Acceptance N.V.	恒生指數2012年1月歐式(現金計算)R類可贖回牛證D	0.250	19,900 per 10,000 units	20,100 per 10,000 units	2012/01/30	300,000,000	2011/08/25

新上市牛熊證(續)

股份代號	發行機構	牛熊證	發行價 (港元)	行使水平/ 每10單位 認購價(港元)	贖回水平/ 每10單位 認購價(港元)	到期日	上市時之 發行單位	上市日期
66296	SGA Societe Generale Acceptance N.V.	恒生指數2012年2月歐式(現金計算)R類可贖回熊證K	0.250	20,500 per 10,000 units	20,300 per 10,000 units	2012/02/28	300,000,000	2011/08/25
66298	SGA Societe Generale Acceptance N.V.	恒生指數2012年2月歐式(現金計算)R類可贖回熊證L	0.250	20,700 per 10,000 units	20,500 per 10,000 units	2012/02/28	300,000,000	2011/08/25
66289	SGA Societe Generale Acceptance N.V.	和記黃埔有限公司2012年3月歐式(現金計算)R類可贖回牛證A	0.250	56 per 100 units	60 per 100 units	2012/03/26	150,000,000	2011/08/25
66291	SGA Societe Generale Acceptance N.V.	和記黃埔有限公司2012年3月歐式(現金計算)R類可贖回牛證B	0.250	61 per 100 units	65 per 100 units	2012/03/26	150,000,000	2011/08/25
66333	BNP Paribas Arbitrage Issuance B.V.	恒生指數2012年3月歐式(現金計算)R類可贖回熊證I	0.250	19,700 per 12,000 units	19,500 per 12,000 units	2012/03/29	200,000,000	2011/08/26
66337	BNP Paribas Arbitrage Issuance B.V.	恒生指數2012年3月歐式(現金計算)R類可贖回熊證J	0.250	19,800 per 12,000 units	19,600 per 12,000 units	2012/03/29	200,000,000	2011/08/26
66338	BNP Paribas Arbitrage Issuance B.V.	恒生指數2012年3月歐式(現金計算)R類可贖回熊證K	0.250	19,900 per 12,000 units	19,700 per 12,000 units	2012/03/29	200,000,000	2011/08/26
66339	BNP Paribas Arbitrage Issuance B.V.	恒生指數2012年3月歐式(現金計算)R類可贖回熊證L	0.250	20,000 per 12,000 units	19,800 per 12,000 units	2012/03/29	200,000,000	2011/08/26
66340	BNP Paribas Arbitrage Issuance B.V.	恒生指數2012年3月歐式(現金計算)R類可贖回熊證M	0.250	20,100 per 12,000 units	19,900 per 12,000 units	2012/03/29	200,000,000	2011/08/26
66343	BNP Paribas Arbitrage Issuance B.V.	恒生指數2012年3月歐式(現金計算)R類可贖回熊證N	0.250	20,200 per 12,000 units	20,000 per 12,000 units	2012/03/29	200,000,000	2011/08/26
66344	BNP Paribas Arbitrage Issuance B.V.	恒生指數2012年3月歐式(現金計算)R類可贖回熊證O	0.250	20,300 per 12,000 units	20,100 per 12,000 units	2012/03/29	200,000,000	2011/08/26
66323	Credit Suisse AG	iShares安碩富時A50中國指數ETF2012年1月歐式(現金計算)R類可贖回牛證A	0.250	10,200	10,500	2012/01/16	100,000,000	2011/08/26
66322	Credit Suisse AG	香港交易及結算所有限公司2012年1月歐式(現金計算)R類可贖回牛證B	0.250	132 per 100 units	138 per 100 units	2012/01/16	100,000,000	2011/08/26
66321	Credit Suisse AG	香港交易及結算所有限公司2012年1月歐式(現金計算)R類可贖回熊證A	0.250	166 per 100 units	160 per 100 units	2012/01/16	100,000,000	2011/08/26
66320	Credit Suisse AG	恒生指數2012年1月歐式(現金計算)R類可贖回牛證F	0.250	19,500 per 10,000 units	19,700 per 10,000 units	2012/01/30	300,000,000	2011/08/26
66319	Credit Suisse AG	恒生指數2012年2月歐式(現金計算)R類可贖回牛證G	0.250	19,200 per 10,000 units	19,500 per 10,000 units	2012/02/28	300,000,000	2011/08/26
66328	Credit Suisse AG	恒生指數2011年11月歐式(現金計算)R類可贖回熊證Y	0.250	19,600 per 10,000 units	19,400 per 10,000 units	2011/11/29	300,000,000	2011/08/26
66317	Credit Suisse AG	恒生指數2011年12月歐式(現金計算)R類可贖回熊證B	0.250	20,100 per 12,000 units	19,800 per 12,000 units	2011/12/29	300,000,000	2011/08/26
66327	Credit Suisse AG	恒生指數2011年12月歐式(現金計算)R類可贖回熊證N	0.250	19,900 per 12,000 units	19,600 per 12,000 units	2011/12/29	300,000,000	2011/08/26
66316	Credit Suisse AG	恒生指數2011年12月歐式(現金計算)R類可贖回熊證P	0.250	20,300 per 12,000 units	20,000 per 12,000 units	2011/12/29	300,000,000	2011/08/26
66324	Credit Suisse AG	騰訊控股有限公司2012年1月歐式(現金計算)R類可贖回牛證A	0.250	152 per 100 units	160 per 100 units	2012/01/16	100,000,000	2011/08/26
66315	德意志銀行	恒生指數2011年11月歐式(現金計算)R類可贖回牛證N	0.250	18,122 per 11,000 units	18,422 per 11,000 units	2011/11/29	150,000,000	2011/08/26
66314	德意志銀行	恒生指數2011年12月歐式(現金計算)R類可贖回熊證S	0.250	20,622 per 11,000 units	20,322 per 11,000 units	2011/12/29	150,000,000	2011/08/26
66329	KBC Financial Products International Ltd.	恒生指數2011年11月歐式(現金計算)R類可贖回熊證V	0.250	20,400 per 8,000 units	20,100 per 8,000 units	2011/11/29	108,000,000	2011/08/26
66330	KBC Financial Products International Ltd.	恒生指數2011年11月歐式(現金計算)R類可贖回熊證W	0.250	20,600 per 10,000 units	20,400 per 10,000 units	2011/11/29	108,000,000	2011/08/26
66331	KBC Financial Products International Ltd.	恒生指數2011年12月歐式(現金計算)R類可贖回熊證Q	0.250	20,200 per 15,000 units	19,800 per 15,000 units	2011/12/29	158,000,000	2011/08/26
66332	KBC Financial Products International Ltd.	恒生指數2011年12月歐式(現金計算)R類可贖回熊證R	0.250	21,000 per 12,000 units	20,600 per 12,000 units	2011/12/29	128,000,000	2011/08/26
66313	SGA Societe Generale Acceptance N.V.	恒生指數2012年2月歐式(現金計算)R類可贖回熊證M	0.250	20,300 per 12,000 units	20,100 per 12,000 units	2012/02/28	300,000,000	2011/08/26
66325	SGA Societe Generale Acceptance N.V.	恒生指數2012年2月歐式(現金計算)R類可贖回熊證N	0.250	19,900 per 10,000 units	19,700 per 10,000 units	2012/02/28	300,000,000	2011/08/26
66326	SGA Societe Generale Acceptance N.V.	恒生指數2012年2月歐式(現金計算)R類可贖回熊證O	0.250	20,100 per 10,000 units	19,900 per 10,000 units	2012/02/28	300,000,000	2011/08/26
66363	BNP Paribas Arbitrage Issuance B.V.	恒生指數2012年4月歐式(現金計算)R類可贖回牛證A	0.250	16,800 per 12,000 units	17,000 per 12,000 units	2012/04/27	200,000,000	2011/08/29
66364	BNP Paribas Arbitrage Issuance B.V.	恒生指數2012年4月歐式(現金計算)R類可贖回牛證C	0.250	17,100 per 12,000 units	17,300 per 12,000 units	2012/04/27	200,000,000	2011/08/29
66365	BNP Paribas Arbitrage Issuance B.V.	恒生指數2012年4月歐式(現金計算)R類可贖回牛證D	0.250	17,200 per 12,000 units	17,400 per 12,000 units	2012/04/27	200,000,000	2011/08/29
66366	BNP Paribas Arbitrage Issuance B.V.	恒生指數2012年4月歐式(現金計算)R類可贖回牛證E	0.250	17,400 per 12,000 units	17,600 per 12,000 units	2012/04/27	200,000,000	2011/08/29
66362	BNP Paribas Arbitrage Issuance B.V.	恒生指數2012年4月歐式(現金計算)R類可贖回牛證F	0.250	16,300 per 12,000 units	16,500 per 12,000 units	2012/04/27	200,000,000	2011/08/29
66367	BNP Paribas Arbitrage Issuance B.V.	恒生指數2012年4月歐式(現金計算)R類可贖回牛證G	0.250	17,500 per 12,000 units	17,700 per 12,000 units	2012/04/27	200,000,000	2011/08/29
66368	BNP Paribas Arbitrage Issuance B.V.	恒生指數2012年4月歐式(現金計算)R類可贖回牛證H	0.250	17,700 per 12,000 units	17,900 per 12,000 units	2012/04/27	200,000,000	2011/08/29
66359	BNP Paribas Arbitrage Issuance B.V.	恒生指數2012年4月歐式(現金計算)R類可贖回牛證J	0.290	15,800 per 12,000 units	16,000 per 12,000 units	2012/04/27	200,000,000	2011/08/29
66353	Credit Suisse AG	香港交易及結算所有限公司2012年1月歐式(現金計算)R類可贖回熊證C	0.250	156 per 100 units	150 per 100 units	2012/01/16	100,000,000	2011/08/29
66351	Credit Suisse AG	恒生指數2012年2月歐式(現金計算)R類可贖回牛證A	0.250	19,100 per 10,000 units	19,300 per 10,000 units	2012/02/28	300,000,000	2011/08/29
66346	Credit Suisse AG	恒生指數2011年11月歐式(現金計算)R類可贖回熊證V	0.250	19,700 per 10,000 units	19,500 per 10,000 units	2011/11/29	300,000,000	2011/08/29
66350	Credit Suisse AG	恒生指數2011年12月歐式(現金計算)R類可贖回熊證A	0.250	20,100 per 10,000 units	19,900 per 10,000 units	2011/12/29	300,000,000	2011/08/29
66355	Credit Suisse AG	恒生指數2011年12月歐式(現金計算)R類可贖回熊證J	0.250	19,500 per 10,000 units	19,300 per 10,000 units	2011/12/29	300,000,000	2011/08/29

新上市牛熊證(續)

股份代號	發行機構	牛熊證	發行價 (港元)	行使水平/ 每10單位 認購價(港元)	贖回水平/ 每10單位 認購價(港元)	到期日	上市時之 發行單位	上市日期
66354	Credit Suisse AG	騰訊控股有限公司2012年1月歐式(現金計算)R類可贖回牛證C	0.250	147 per 100 units	155 per 100 units	2012/01/16	100,000,000	2011/08/29
66352	Credit Suisse AG	騰訊控股有限公司2012年1月歐式(現金計算)R類可贖回熊證B	0.250	188 per 100 units	180 per 100 units	2012/01/16	100,000,000	2011/08/29
66410	BNP Paribas Arbitrage Issuance B.V.	恒生指數2012年3月歐式(現金計算)R類可贖回牛證P	0.250	19,300 per 12,000 units	19,500 per 12,000 units	2012/03/29	200,000,000	2011/08/30
66420	BNP Paribas Arbitrage Issuance B.V.	恒生指數2012年3月歐式(現金計算)R類可贖回牛證Q	0.250	19,500 per 12,000 units	19,700 per 12,000 units	2012/03/29	200,000,000	2011/08/30
66423	BNP Paribas Arbitrage Issuance B.V.	恒生指數2012年3月歐式(現金計算)R類可贖回牛證R	0.250	19,400 per 12,000 units	19,600 per 12,000 units	2012/03/29	200,000,000	2011/08/30
66406	BNP Paribas Arbitrage Issuance B.V.	恒生指數2012年4月歐式(現金計算)R類可贖回牛證I	0.250	18,900 per 12,000 units	19,100 per 12,000 units	2012/04/27	200,000,000	2011/08/30
66407	BNP Paribas Arbitrage Issuance B.V.	恒生指數2012年4月歐式(現金計算)R類可贖回牛證X	0.250	19,000 per 12,000 units	19,200 per 12,000 units	2012/04/27	200,000,000	2011/08/30
66408	BNP Paribas Arbitrage Issuance B.V.	恒生指數2012年4月歐式(現金計算)R類可贖回牛證Y	0.250	19,100 per 12,000 units	19,300 per 12,000 units	2012/04/27	200,000,000	2011/08/30
66409	BNP Paribas Arbitrage Issuance B.V.	恒生指數2012年4月歐式(現金計算)R類可贖回牛證Z	0.250	19,200 per 12,000 units	19,400 per 12,000 units	2012/04/27	200,000,000	2011/08/30
66398	Credit Suisse AG	恒生指數2012年1月歐式(現金計算)R類可贖回牛證H	0.250	19,000 per 12,000 units	19,200 per 12,000 units	2012/01/30	300,000,000	2011/08/30
66403	Credit Suisse AG	恒生指數2012年1月歐式(現金計算)R類可贖回牛證K	0.250	19,600 per 12,000 units	19,800 per 12,000 units	2012/01/30	300,000,000	2011/08/30
66404	Credit Suisse AG	恒生指數2012年2月歐式(現金計算)R類可贖回牛證B	0.250	19,400 per 12,000 units	19,600 per 12,000 units	2012/02/28	300,000,000	2011/08/30
66399	Credit Suisse AG	恒生指數2012年3月歐式(現金計算)R類可贖回牛證U	0.250	19,200 per 10,000 units	19,400 per 10,000 units	2012/03/29	300,000,000	2011/08/30
66402	Credit Suisse AG	恒生指數2011年12月歐式(現金計算)R類可贖回熊證U	0.250	19,900 per 10,000 units	19,700 per 10,000 units	2011/12/29	300,000,000	2011/08/30
66401	德意志銀行	恒生指數2011年12月歐式(現金計算)R類可贖回牛證U	0.250	18,722 per 11,000 units	19,022 per 11,000 units	2011/12/29	150,000,000	2011/08/30
66400	德意志銀行	恒生指數2011年12月歐式(現金計算)R類可贖回熊證T	0.250	20,422 per 11,000 units	20,122 per 11,000 units	2011/12/29	150,000,000	2011/08/30
66369	荷蘭合作銀行	恒生指數2012年2月歐式(現金計算)R類可贖回牛證K	0.250	18,800 per 11,000 units	19,200 per 11,000 units	2012/02/28	150,000,000	2011/08/30
66370	荷蘭合作銀行	恒生指數2012年2月歐式(現金計算)R類可贖回熊證L	0.250	20,400 per 11,000 units	20,000 per 11,000 units	2012/02/28	150,000,000	2011/08/30
66386	SGA Societe Generale Acceptance N.V.	恒生指數2012年1月歐式(現金計算)R類可贖回牛證E	0.250	19,000 per 10,000 units	19,200 per 10,000 units	2012/01/30	300,000,000	2011/08/30
66387	SGA Societe Generale Acceptance N.V.	恒生指數2012年1月歐式(現金計算)R類可贖回牛證F	0.250	19,100 per 12,000 units	19,300 per 12,000 units	2012/01/30	300,000,000	2011/08/30
66388	SGA Societe Generale Acceptance N.V.	恒生指數2012年1月歐式(現金計算)R類可贖回牛證G	0.250	19,200 per 10,000 units	19,400 per 10,000 units	2012/01/30	300,000,000	2011/08/30
66371	SGA Societe Generale Acceptance N.V.	恒生指數2012年3月歐式(現金計算)R類可贖回牛證M	0.295	17,500 per 10,000 units	17,700 per 10,000 units	2012/03/29	300,000,000	2011/08/30
66372	SGA Societe Generale Acceptance N.V.	恒生指數2012年3月歐式(現金計算)R類可贖回牛證N	0.270	17,700 per 10,000 units	17,900 per 10,000 units	2012/03/29	300,000,000	2011/08/30
66373	SGA Societe Generale Acceptance N.V.	恒生指數2012年3月歐式(現金計算)R類可贖回牛證O	0.250	17,900 per 12,000 units	18,100 per 12,000 units	2012/03/29	300,000,000	2011/08/30
66375	SGA Societe Generale Acceptance N.V.	恒生指數2012年3月歐式(現金計算)R類可贖回牛證P	0.250	18,100 per 10,000 units	18,300 per 10,000 units	2012/03/29	300,000,000	2011/08/30
66382	SGA Societe Generale Acceptance N.V.	恒生指數2012年3月歐式(現金計算)R類可贖回牛證Q	0.250	18,300 per 10,000 units	18,500 per 10,000 units	2012/03/29	300,000,000	2011/08/30
66383	SGA Societe Generale Acceptance N.V.	恒生指數2012年3月歐式(現金計算)R類可贖回牛證R	0.250	18,500 per 12,000 units	18,700 per 12,000 units	2012/03/29	300,000,000	2011/08/30
66384	SGA Societe Generale Acceptance N.V.	恒生指數2012年3月歐式(現金計算)R類可贖回牛證S	0.250	18,700 per 10,000 units	18,900 per 10,000 units	2012/03/29	300,000,000	2011/08/30
66389	SGA Societe Generale Acceptance N.V.	恒生指數2012年2月歐式(現金計算)R類可贖回熊證P	0.250	19,700 per 12,000 units	19,500 per 12,000 units	2012/02/28	300,000,000	2011/08/30
66390	SGA Societe Generale Acceptance N.V.	恒生指數2012年2月歐式(現金計算)R類可贖回熊證Q	0.250	19,800 per 10,000 units	19,600 per 10,000 units	2012/02/28	300,000,000	2011/08/30
66391	SGA Societe Generale Acceptance N.V.	恒生指數2012年2月歐式(現金計算)R類可贖回熊證R	0.250	20,000 per 12,000 units	19,800 per 12,000 units	2012/02/28	300,000,000	2011/08/30
66392	SGA Societe Generale Acceptance N.V.	恒生指數2012年2月歐式(現金計算)R類可贖回熊證S	0.250	20,200 per 10,000 units	20,000 per 10,000 units	2012/02/28	300,000,000	2011/08/30
66393	SGA Societe Generale Acceptance N.V.	恒生指數2012年2月歐式(現金計算)R類可贖回熊證T	0.250	20,400 per 10,000 units	20,200 per 10,000 units	2012/02/28	300,000,000	2011/08/30
66394	SGA Societe Generale Acceptance N.V.	恒生指數2012年2月歐式(現金計算)R類可贖回熊證U	0.250	20,600 per 12,000 units	20,400 per 12,000 units	2012/02/28	300,000,000	2011/08/30
66395	SGA Societe Generale Acceptance N.V.	恒生指數2012年2月歐式(現金計算)R類可贖回熊證V	0.250	20,800 per 10,000 units	20,600 per 10,000 units	2012/02/28	300,000,000	2011/08/30
66396	SGA Societe Generale Acceptance N.V.	恒生指數2012年2月歐式(現金計算)R類可贖回熊證W	0.250	21,000 per 10,000 units	20,800 per 10,000 units	2012/02/28	300,000,000	2011/08/30
66397	SGA Societe Generale Acceptance N.V.	恒生指數2012年2月歐式(現金計算)R類可贖回熊證X	0.250	21,200 per 12,000 units	21,000 per 12,000 units	2012/02/28	300,000,000	2011/08/30
66398*	瑞士銀行	恒生指數2012年3月歐式(現金計算)R類可贖回熊證G	0.105	20,800 per 12,000 units	20,600 per 12,000 units	2012/03/29	300,000,000	2011/08/30
66437	Credit Suisse AG	匯豐控股有限公司2012年1月歐式(現金計算)R類可贖回牛證A	0.250	57.38 per 100 units	60.38 per 100 units	2012/01/16	100,000,000	2011/08/31
66438	Credit Suisse AG	恒生指數2012年3月歐式(現金計算)R類可贖回牛證V	0.250	18,900 per 10,000 units	19,100 per 10,000 units	2012/03/29	300,000,000	2011/08/31
66425	SGA Societe Generale Acceptance N.V.	恒生指數2012年1月歐式(現金計算)R類可贖回牛證H	0.250	19,300 per 10,000 units	19,500 per 10,000 units	2012/01/30	300,000,000	2011/08/31
66427	SGA Societe Generale Acceptance N.V.	恒生指數2012年1月歐式(現金計算)R類可贖回牛證I	0.250	19,400 per 12,000 units	19,600 per 12,000 units	2012/01/30	300,000,000	2011/08/31
66428	SGA Societe Generale Acceptance N.V.	恒生指數2012年1月歐式(現金計算)R類可贖回牛證P	0.250	19,500 per 10,000 units	19,700 per 10,000 units	2012/01/30	300,000,000	2011/08/31

新上市牛熊證(續)

股份代號	發行機構	牛熊證	發行價 (港元)	行使水平/ 每10單位 認購價(港元)	贖回水平/ 每10單位 認購價(港元)	到期日	上市時之 發行單位	上市日期
66429	SGA Societe Generale Acceptance N.V.	恒生指數2012年1月期式(現金計算)R類可贖回牛證Q	0.250	19,600 per 10,000 units	19,800 per 10,000 units	2012/01/30	300,000,000	2011/08/31
66433	SGA Societe Generale Acceptance N.V.	恒生指數2012年2月期式(現金計算)R類可贖回牛證G	0.285	21,600 per 10,000 units	21,400 per 10,000 units	2012/02/28	300,000,000	2011/08/31
66424	SGA Societe Generale Acceptance N.V.	恒生指數2012年2月期式(現金計算)R類可贖回牛證Y	0.260	21,800 per 12,000 units	21,600 per 12,000 units	2012/02/28	300,000,000	2011/08/31
66430	SGA Societe Generale Acceptance N.V.	恒生指數2012年2月期式(現金計算)R類可贖回牛證Z	0.255	21,400 per 10,000 units	21,200 per 10,000 units	2012/02/28	300,000,000	2011/08/31
66439	德意志銀行	恒生指數2011年12月期式(現金計算)R類可贖回牛證V	0.250	18,922 per 11,000 units	19,222 per 11,000 units	2011/12/29	150,000,000	2011/09/01
66441	Credit Suisse AG	恒生指數2012年3月期式(現金計算)R類可贖回牛證W	0.250	19,500 per 10,000 units	19,700 per 10,000 units	2012/03/29	300,000,000	2011/09/02
66440	Credit Suisse AG	恒生指數2011年12月期式(現金計算)R類可贖回牛證O	0.250	20,000 per 12,000 units	19,800 per 12,000 units	2011/12/29	300,000,000	2011/09/02
66451	Credit Suisse AG	中國移動有限公司2011年12月期式(現金計算)R類可贖回牛證B	0.250	67 per 100 units	70 per 100 units	2011/12/19	100,000,000	2011/09/05
66458	Credit Suisse AG	中國移動有限公司2011年12月期式(現金計算)R類可贖回牛證C	0.250	86 per 100 units	83 per 100 units	2011/12/19	100,000,000	2011/09/05
66456	Credit Suisse AG	中國人壽保險股份有限公司-H股2011年12月期式(現金計算)R類可贖回牛證A	0.360	15.720	16.720	2011/12/19	100,000,000	2011/09/05
66460	Credit Suisse AG	中國人壽保險股份有限公司-H股2011年12月期式(現金計算)R類可贖回牛證B	0.560	24.650	23.650	2011/12/19	100,000,000	2011/09/05
66462	Credit Suisse AG	恒生指數2011年12月期式(現金計算)R類可贖回牛證Q	0.250	20,100 per 10,000 units	19,900 per 10,000 units	2011/12/29	300,000,000	2011/09/05
66448	Credit Suisse AG	和記黃埔有限公司2011年12月期式(現金計算)R類可贖回牛證D	0.250	65.35 per 100 units	69.35 per 100 units	2011/12/19	100,000,000	2011/09/05
66457	Credit Suisse AG	和記黃埔有限公司2011年12月期式(現金計算)R類可贖回牛證E	0.250	83.40 per 100 units	79.40 per 100 units	2011/12/19	100,000,000	2011/09/05
66461	Credit Suisse AG	騰訊控股有限公司2012年1月期式(現金計算)R類可贖回牛證D	0.250	162 per 100 units	170 per 100 units	2012/01/16	100,000,000	2011/09/05
66463	KBC Financial Products International Ltd.	恒生指數2012年1月期式(現金計算)R類可贖回牛證I	0.250	19,100 per 10,000 units	19,400 per 10,000 units	2012/01/30	128,000,000	2011/09/05
66442	Macquarie Bank Ltd.	恒生指數2012年3月期式(現金計算)R類可贖回牛證A	0.251	20,788 per 9,000 units	20,388 per 9,000 units	2012/03/29	388,000,000	2011/09/05
66445	Macquarie Bank Ltd.	恒生指數2012年3月期式(現金計算)R類可贖回牛證B	0.251	21,200 per 8,000 units	20,800 per 8,000 units	2012/03/29	388,000,000	2011/09/05
66446	SGA Societe Generale Acceptance N.V.	恒生指數2012年2月期式(現金計算)R類可贖回牛證H	0.250	20,100 per 10,000 units	19,900 per 10,000 units	2012/02/28	300,000,000	2011/09/05
66447	SGA Societe Generale Acceptance N.V.	恒生指數2012年2月期式(現金計算)R類可贖回牛證I	0.330	22,000 per 10,000 units	21,800 per 10,000 units	2012/02/28	300,000,000	2011/09/05
65710*	瑞士銀行	恒生指數2011年11月期式(現金計算)R類可贖回牛證P	0.081	21,200 per 10,000 units	21,000 per 10,000 units	2011/11/29	300,000,000	2011/09/05
66482	BNP Paribas Arbitrage Issuance B.V.	恒生指數2012年3月期式(現金計算)R類可贖回牛證S	0.250	19,600 per 12,000 units	19,800 per 12,000 units	2012/03/29	200,000,000	2011/09/06
66483	BNP Paribas Arbitrage Issuance B.V.	恒生指數2012年3月期式(現金計算)R類可贖回牛證T	0.250	19,700 per 12,000 units	19,900 per 12,000 units	2012/03/29	200,000,000	2011/09/06
66484	BNP Paribas Arbitrage Issuance B.V.	恒生指數2012年3月期式(現金計算)R類可贖回牛證U	0.250	19,800 per 12,000 units	20,000 per 12,000 units	2012/03/29	200,000,000	2011/09/06
66477	Credit Suisse AG	恒生指數2012年1月期式(現金計算)R類可贖回牛證I	0.250	20,100 per 10,000 units	20,300 per 10,000 units	2012/01/30	300,000,000	2011/09/06
66478	Credit Suisse AG	恒生指數2012年2月期式(現金計算)R類可贖回牛證C	0.250	19,900 per 10,000 units	20,100 per 10,000 units	2012/02/28	300,000,000	2011/09/06
66481	Credit Suisse AG	恒生指數2012年3月期式(現金計算)R類可贖回牛證X	0.250	19,700 per 10,000 units	19,900 per 10,000 units	2012/03/29	300,000,000	2011/09/06
66474	Credit Suisse AG	恒生指數2011年12月期式(現金計算)R類可贖回牛證D	0.250	20,500 per 10,000 units	20,300 per 10,000 units	2011/12/29	300,000,000	2011/09/06
66473	Credit Suisse AG	恒生指數2011年12月期式(現金計算)R類可贖回牛證S	0.250	20,200 per 12,000 units	20,000 per 12,000 units	2011/12/29	300,000,000	2011/09/06
66465	德意志銀行	恒生指數2011年12月期式(現金計算)R類可贖回牛證W	0.250	19,322 per 11,000 units	19,622 per 11,000 units	2011/12/29	150,000,000	2011/09/06
66466	德意志銀行	恒生指數2011年12月期式(現金計算)R類可贖回牛證X	0.280	21,622 per 11,000 units	21,322 per 11,000 units	2011/12/29	150,000,000	2011/09/06
66467	德意志銀行	恒生指數2011年12月期式(現金計算)R類可贖回牛證Y	0.250	21,222 per 11,000 units	20,922 per 11,000 units	2011/12/29	150,000,000	2011/09/06
66468	SGA Societe Generale Acceptance N.V.	恒生指數2012年1月期式(現金計算)R類可贖回牛證R	0.250	19,700 per 12,000 units	19,900 per 12,000 units	2012/01/30	300,000,000	2011/09/06
66469	SGA Societe Generale Acceptance N.V.	恒生指數2012年1月期式(現金計算)R類可贖回牛證S	0.250	19,800 per 10,000 units	20,000 per 10,000 units	2012/01/30	300,000,000	2011/09/06
66470	SGA Societe Generale Acceptance N.V.	恒生指數2012年1月期式(現金計算)R類可贖回牛證U	0.250	19,900 per 10,000 units	20,100 per 10,000 units	2012/01/30	300,000,000	2011/09/06
66471	SGA Societe Generale Acceptance N.V.	恒生指數2012年1月期式(現金計算)R類可贖回牛證V	0.250	20,000 per 12,000 units	20,200 per 12,000 units	2012/01/30	300,000,000	2011/09/06
66472	SGA Societe Generale Acceptance N.V.	恒生指數2012年1月期式(現金計算)R類可贖回牛證W	0.250	20,100 per 10,000 units	20,300 per 10,000 units	2012/01/30	300,000,000	2011/09/06
66464	SGA Societe Generale Acceptance N.V.	騰訊控股有限公司2012年3月期式(現金計算)R類可贖回牛證A	0.280	152 per 100 units	160 per 100 units	2012/03/26	100,000,000	2011/09/06
65336*	香港上海匯豐銀行有限公司	恒生指數2012年2月期式(現金計算)R類可贖回牛證C	0.184	23,088 per 15,000 units	22,888 per 15,000 units	2012/02/28	150,000,000	2011/09/06
66499	BNP Paribas Arbitrage Issuance B.V.	恒生指數2012年3月期式(現金計算)R類可贖回牛證V	0.250	19,900 per 12,000 units	20,100 per 12,000 units	2012/03/29	200,000,000	2011/09/07
66500	BNP Paribas Arbitrage Issuance B.V.	恒生指數2012年3月期式(現金計算)R類可贖回牛證W	0.250	20,000 per 12,000 units	20,200 per 12,000 units	2012/03/29	200,000,000	2011/09/07
66494	Credit Suisse AG	中國海洋石油有限公司2012年1月期式(現金計算)R類可贖回牛證A	0.300	12.440	13.240	2012/01/16	100,000,000	2011/09/07

新上市牛熊證(續)

股份代號	發行機構	牛熊證	發行價 (港元)	行使水平/ 每10單位 認購價(港元)	贖回水平/ 每10單位 認購價(港元)	到期日	上市時之 發行單位	上市日期
66745	BNP Paribas Arbitrage Issuance B.V.	恒生指數2012年2月歐式(現金計算)R類可贖回熊證E	0.250	19,500 per 12,000 units	19,300 per 12,000 units	2012/02/28	200,000,000	2011/09/20
66747	BNP Paribas Arbitrage Issuance B.V.	恒生指數2012年2月歐式(現金計算)R類可贖回熊證X	0.250	19,700 per 12,000 units	19,500 per 12,000 units	2012/02/28	200,000,000	2011/09/20
66748	BNP Paribas Arbitrage Issuance B.V.	恒生指數2012年2月歐式(現金計算)R類可贖回熊證Y	0.250	19,900 per 12,000 units	19,700 per 12,000 units	2012/02/28	200,000,000	2011/09/20
66774	Credit Suisse AG	恒生指數2012年3月歐式(現金計算)R類可贖回牛證P	0.250	18,900 per 10,000 units	19,100 per 10,000 units	2012/03/29	400,000,000	2011/09/20
66775	Credit Suisse AG	恒生指數2012年4月歐式(現金計算)R類可贖回牛證R	0.250	19,200 per 12,000 units	19,400 per 12,000 units	2012/04/27	400,000,000	2011/09/20
66778	Credit Suisse AG	恒生指數2012年4月歐式(現金計算)R類可贖回牛證S	0.250	19,400 per 12,000 units	19,600 per 12,000 units	2012/04/27	400,000,000	2011/09/20
66733	Credit Suisse AG	恒生指數2011年12月歐式(現金計算)R類可贖回熊證C	0.250	19,600 per 10,000 units	19,400 per 10,000 units	2011/12/29	400,000,000	2011/09/20
66731	Credit Suisse AG	恒生指數2011年12月歐式(現金計算)R類可贖回熊證U	0.250	19,400 per 10,000 units	19,200 per 10,000 units	2011/12/29	400,000,000	2011/09/20
66765	Credit Suisse AG	恒生指數2011年12月歐式(現金計算)R類可贖回熊證Y	0.250	19,300 per 10,000 units	19,100 per 10,000 units	2011/12/29	400,000,000	2011/09/20
66758	德意志銀行	恒生指數2012年1月歐式(現金計算)R類可贖回牛證C	0.250	17,222 per 11,000 units	17,422 per 11,000 units	2012/01/30	150,000,000	2011/09/20
66752	德意志銀行	恒生指數2012年1月歐式(現金計算)R類可贖回熊證A	0.270	19,522 per 11,000 units	19,322 per 11,000 units	2012/01/30	150,000,000	2011/09/20
66756	德意志銀行	恒生指數2012年1月歐式(現金計算)R類可贖回熊證B	0.250	19,322 per 11,000 units	19,122 per 11,000 units	2012/01/30	150,000,000	2011/09/20
66714	香港上海匯豐銀行有限公司	中國移動有限公司2012年7月歐式(現金計算)R類可贖回牛證A	0.250	65.88 per 100 units	68.88 per 100 units	2012/07/18	80,000,000	2011/09/20
66718	香港上海匯豐銀行有限公司	中國移動有限公司2012年4月歐式(現金計算)R類可贖回熊證A	0.250	95.88 per 100 units	92.88 per 100 units	2012/04/18	80,000,000	2011/09/20
66724	香港上海匯豐銀行有限公司	長江實業(集團)有限公司2012年6月歐式(現金計算)R類可贖回牛證C	0.250	83.88 per 100 units	88.88 per 100 units	2012/06/28	80,000,000	2011/09/20
66717	香港上海匯豐銀行有限公司	中國人壽保險股份有限公司-H股2012年7月歐式(現金計算)R類可贖回牛證B	0.250	14.38 per 100 units	15.88 per 100 units	2012/07/16	80,000,000	2011/09/20
66720	香港上海匯豐銀行有限公司	中國人壽保險股份有限公司-H股2012年7月歐式(現金計算)R類可贖回熊證C	0.250	25.38 per 100 units	23.88 per 100 units	2012/07/16	80,000,000	2011/09/20
66713	香港上海匯豐銀行有限公司	騰訊控股有限公司2012年6月歐式(現金計算)R類可贖回牛證A	0.290	156.88 per 100 units	164.88 per 100 units	2012/06/28	80,000,000	2011/09/20
66763	KBC Financial Products International Ltd.	恒生指數2012年1月歐式(現金計算)R類可贖回熊證M	0.250	19,600 per 8,000 units	19,200 per 8,000 units	2012/01/30	108,000,000	2011/09/20
66764	KBC Financial Products International Ltd.	恒生指數2012年2月歐式(現金計算)R類可贖回熊證G	0.250	19,900 per 12,000 units	19,500 per 12,000 units	2012/02/28	128,000,000	2011/09/20
66725	荷蘭合作銀行	恒生指數2012年3月歐式(現金計算)R類可贖回牛證G	0.250	16,800 per 11,000 units	17,200 per 11,000 units	2012/03/29	150,000,000	2011/09/20
66727	荷蘭合作銀行	恒生指數2012年3月歐式(現金計算)R類可贖回熊證H	0.250	20,000 per 11,000 units	19,600 per 11,000 units	2012/03/29	150,000,000	2011/09/20
66738	SGA Societe Generale Acceptance N.V.	恒生指數2012年3月歐式(現金計算)R類可贖回牛證T	0.250	18,900 per 10,000 units	19,100 per 10,000 units	2012/03/29	300,000,000	2011/09/20
66734	SGA Societe Generale Acceptance N.V.	恒生指數2012年4月歐式(現金計算)R類可贖回牛證J	0.395	16,500 per 10,000 units	16,700 per 10,000 units	2012/04/27	300,000,000	2011/09/20
66735	SGA Societe Generale Acceptance N.V.	恒生指數2012年4月歐式(現金計算)R類可贖回牛證K	0.310	16,700 per 12,000 units	16,900 per 12,000 units	2012/04/27	300,000,000	2011/09/20
66784	SGA Societe Generale Acceptance N.V.	恒生指數2012年4月歐式(現金計算)R類可贖回牛證L	0.435	16,000 per 10,000 units	16,200 per 10,000 units	2012/04/27	300,000,000	2011/09/20
66785	SGA Societe Generale Acceptance N.V.	恒生指數2012年4月歐式(現金計算)R類可贖回牛證M	0.410	16,200 per 10,000 units	16,400 per 10,000 units	2012/04/27	300,000,000	2011/09/20
66787	SGA Societe Generale Acceptance N.V.	恒生指數2012年1月歐式(現金計算)R類可贖回熊證B	0.250	19,400 per 12,000 units	19,200 per 12,000 units	2012/01/30	300,000,000	2011/09/20
66739	SGA Societe Generale Acceptance N.V.	恒生指數2012年1月歐式(現金計算)R類可贖回熊證U	0.250	19,500 per 10,000 units	19,300 per 10,000 units	2012/01/30	300,000,000	2011/09/20
66744	SGA Societe Generale Acceptance N.V.	恒生指數2012年1月歐式(現金計算)R類可贖回熊證V	0.250	19,600 per 10,000 units	19,400 per 10,000 units	2012/01/30	300,000,000	2011/09/20
66786	SGA Societe Generale Acceptance N.V.	恒生指數2012年1月歐式(現金計算)R類可贖回熊證W	0.250	19,300 per 10,000 units	19,100 per 10,000 units	2012/01/30	300,000,000	2011/09/20
66821	BNP Paribas Arbitrage Issuance B.V.	恒生指數2012年5月歐式(現金計算)R類可贖回牛證H	0.250	18,700 per 12,000 units	18,900 per 12,000 units	2012/05/30	200,000,000	2011/09/21
66822	BNP Paribas Arbitrage Issuance B.V.	恒生指數2012年5月歐式(現金計算)R類可贖回牛證I	0.250	18,600 per 12,000 units	18,800 per 12,000 units	2012/05/30	200,000,000	2011/09/21
66823	BNP Paribas Arbitrage Issuance B.V.	恒生指數2012年5月歐式(現金計算)R類可贖回牛證J	0.250	18,500 per 12,000 units	18,700 per 12,000 units	2012/05/30	200,000,000	2011/09/21
66818	Credit Suisse AG	恒生指數2012年4月歐式(現金計算)R類可贖回牛證T	0.250	18,500 per 10,000 units	18,700 per 10,000 units	2012/04/27	400,000,000	2011/09/21
66820	Credit Suisse AG	恒生指數2012年4月歐式(現金計算)R類可贖回牛證U	0.250	18,700 per 12,000 units	19,000 per 12,000 units	2012/04/27	400,000,000	2011/09/21
66810	Credit Suisse AG	恒生指數2011年12月歐式(現金計算)R類可贖回熊證O	0.250	19,000 per 12,000 units	18,800 per 12,000 units	2011/12/29	400,000,000	2011/09/21
66811	Credit Suisse AG	恒生指數2011年12月歐式(現金計算)R類可贖回熊證Q	0.250	19,500 per 10,000 units	19,300 per 10,000 units	2011/12/29	400,000,000	2011/09/21
66817	Credit Suisse AG	恒生指數2012年1月歐式(現金計算)R類可贖回熊證C	0.250	19,900 per 12,000 units	19,600 per 12,000 units	2012/01/30	400,000,000	2011/09/21
66812	Credit Suisse AG	恒生指數2012年1月歐式(現金計算)R類可贖回熊證P	0.250	19,300 per 12,000 units	19,000 per 12,000 units	2012/01/30	400,000,000	2011/09/21
66809	Credit Suisse AG	騰訊控股有限公司2012年2月歐式(現金計算)R類可贖回熊證A	0.250	198 per 100 units	190 per 100 units	2012/02/13	100,000,000	2011/09/21
66805	德意志銀行	恒生指數2012年1月歐式(現金計算)R類可贖回牛證E	0.250	17,622 per 11,000 units	17,822 per 11,000 units	2012/01/30	150,000,000	2011/09/21

新上市牛熊證(續)

股份代號	發行機構	牛熊證	發行價 (港元)	行使水平/ 每10單位 認購價(港元)	贖回水平/ 每10單位 認購價(港元)	到期日	上市時之 發行單位	上市日期
66807	德意志銀行	恒生指數2012年1月期式(現金計算)R類可贖回牛證F	0.350	16,622 per 11,000 units	16,822 per 11,000 units	2012/01/30	150,000,000	2011/09/21
66800	德意志銀行	恒生指數2012年1月期式(現金計算)R類可贖回牛證D	0.250	19,122 per 11,000 units	18,922 per 11,000 units	2012/01/30	150,000,000	2011/09/21
66808	Macquarie Bank Ltd.	恒生指數2012年3月期式(現金計算)R類可贖回牛證C	0.250	17,600 per 8,000 units	18,000 per 8,000 units	2012/03/29	300,000,000	2011/09/21
66788	Merrill Lynch Int'l & Co. C.V.	恒生指數2012年3月期式(現金計算)R類可贖回牛證J	0.260	16,300 per 12,000 units	16,700 per 12,000 units	2012/03/29	100,000,000	2011/09/21
66789	Merrill Lynch Int'l & Co. C.V.	恒生指數2012年3月期式(現金計算)R類可贖回牛證K	0.255	16,600 per 12,000 units	17,000 per 12,000 units	2012/03/29	100,000,000	2011/09/21
66790	Merrill Lynch Int'l & Co. C.V.	恒生指數2012年3月期式(現金計算)R類可贖回牛證L	0.250	16,900 per 12,000 units	17,300 per 12,000 units	2012/03/29	100,000,000	2011/09/21
66793	Merrill Lynch Int'l & Co. C.V.	恒生指數2012年3月期式(現金計算)R類可贖回牛證M	0.250	20,200 per 12,000 units	19,900 per 12,000 units	2012/03/29	100,000,000	2011/09/21
66798	Merrill Lynch Int'l & Co. C.V.	恒生指數2012年3月期式(現金計算)R類可贖回牛證N	0.255	20,600 per 12,000 units	20,300 per 12,000 units	2012/03/29	100,000,000	2011/09/21
66008*	瑞士銀行	恒生指數2012年4月期式(現金計算)R類可贖回牛證G	0.105	18,400 per 10,000 units	18,600 per 10,000 units	2012/04/27	300,000,000	2011/09/21
66836	Credit Suisse AG	恒生指數2012年3月期式(現金計算)R類可贖回牛證O	0.250	18,600 per 10,000 units	18,900 per 10,000 units	2012/03/29	400,000,000	2011/09/22
66832	JP Morgan Structured Products/JP Morgan Int'l Derivatives*	恒生指數2012年1月期式(現金計算)R類可贖回牛證K	0.250	18,500 per 15,000 units	18,800 per 15,000 units	2012/01/30	200,000,000	2011/09/22
66833	JP Morgan Structured Products/JP Morgan Int'l Derivatives*	恒生指數2012年1月期式(現金計算)R類可贖回牛證L	0.250	17,800 per 10,000 units	18,200 per 10,000 units	2012/01/30	200,000,000	2011/09/22
66827	JP Morgan Structured Products/JP Morgan Int'l Derivatives*	恒生指數2012年1月期式(現金計算)R類可贖回牛證H	0.250	20,800 per 15,000 units	20,500 per 15,000 units	2012/01/30	200,000,000	2011/09/22
66828	JP Morgan Structured Products/JP Morgan Int'l Derivatives*	恒生指數2012年1月期式(現金計算)R類可贖回牛證I	0.250	20,300 per 15,000 units	20,000 per 15,000 units	2012/01/30	200,000,000	2011/09/22
66829	JP Morgan Structured Products/JP Morgan Int'l Derivatives*	恒生指數2012年1月期式(現金計算)R類可贖回牛證J	0.250	20,000 per 10,000 units	19,500 per 10,000 units	2012/01/30	200,000,000	2011/09/22
66835	Macquarie Bank Ltd.	恒生指數2012年3月期式(現金計算)R類可贖回牛證D	0.250	18,000 per 8,000 units	18,400 per 8,000 units	2012/03/29	300,000,000	2011/09/22
66824	SGA Societe Generale Acceptance N.V.	恒生指數2012年3月期式(現金計算)R類可贖回牛證U	0.250	18,500 per 12,000 units	18,700 per 12,000 units	2012/03/29	300,000,000	2011/09/22
66825	SGA Societe Generale Acceptance N.V.	恒生指數2012年3月期式(現金計算)R類可贖回牛證V	0.250	18,600 per 10,000 units	18,800 per 10,000 units	2012/03/29	300,000,000	2011/09/22
66826	SGA Societe Generale Acceptance N.V.	恒生指數2012年3月期式(現金計算)R類可贖回牛證W	0.250	18,700 per 10,000 units	18,900 per 10,000 units	2012/03/29	300,000,000	2011/09/22
66878	BNP Paribas Arbitrage Issuance B.V.	恒生指數2012年5月期式(現金計算)R類可贖回牛證K	0.250	18,800 per 12,000 units	19,000 per 12,000 units	2012/05/30	200,000,000	2011/09/23
66879	BNP Paribas Arbitrage Issuance B.V.	恒生指數2012年5月期式(現金計算)R類可贖回牛證L	0.250	18,900 per 12,000 units	19,100 per 12,000 units	2012/05/30	200,000,000	2011/09/23
66880	BNP Paribas Arbitrage Issuance B.V.	恒生指數2012年5月期式(現金計算)R類可贖回牛證M	0.250	19,000 per 12,000 units	19,200 per 12,000 units	2012/05/30	200,000,000	2011/09/23
66881	BNP Paribas Arbitrage Issuance B.V.	恒生指數2012年5月期式(現金計算)R類可贖回牛證N	0.250	19,100 per 12,000 units	19,300 per 12,000 units	2012/05/30	200,000,000	2011/09/23
66872	Credit Suisse AG	恒生指數2012年3月期式(現金計算)R類可贖回牛證Q	0.250	19,000 per 10,000 units	19,300 per 10,000 units	2012/03/29	400,000,000	2011/09/23
66874	Credit Suisse AG	恒生指數2012年3月期式(現金計算)R類可贖回牛證T	0.250	19,300 per 10,000 units	19,500 per 10,000 units	2012/03/29	400,000,000	2011/09/23
66875	Credit Suisse AG	恒生指數2012年5月期式(現金計算)R類可贖回牛證G	0.250	18,600 per 12,000 units	18,800 per 12,000 units	2012/05/30	400,000,000	2011/09/23
66870	Credit Suisse AG	恒生指數2012年1月期式(現金計算)R類可贖回牛證D	0.250	19,800 per 10,000 units	19,500 per 10,000 units	2012/01/30	400,000,000	2011/09/23
66868	德意志銀行	恒生指數2011年12月期式(現金計算)R類可贖回牛證W	0.250	18,822 per 11,000 units	19,022 per 11,000 units	2011/12/29	150,000,000	2011/09/23
66869	德意志銀行	恒生指數2012年1月期式(現金計算)R類可贖回牛證H	0.270	18,622 per 11,000 units	18,822 per 11,000 units	2012/01/30	150,000,000	2011/09/23
66861	德意志銀行	恒生指數2012年1月期式(現金計算)R類可贖回牛證G	0.250	20,322 per 11,000 units	20,122 per 11,000 units	2012/01/30	150,000,000	2011/09/23
66840	香港上海匯豐銀行有限公司	中國海洋石油有限公司2012年4月期式(現金計算)R類可贖回牛證A	0.250	11.180	11.880	2012/04/18	80,000,000	2011/09/23
66842	香港上海匯豐銀行有限公司	iShares安碩富時A50中國指數ETF2012年7月期式(現金計算)R類可贖回牛證A	0.250	9.780	10.280	2012/07/18	80,000,000	2011/09/23
66850	香港上海匯豐銀行有限公司	iShares安碩富時A50中國指數ETF2012年8月期式(現金計算)R類可贖回牛證B	0.250	9.380	9.880	2012/08/28	80,000,000	2011/09/23
66856	香港上海匯豐銀行有限公司	恒生指數2012年6月期式(現金計算)R類可贖回牛證C	0.250	18,488 per 12,000 units	18,888 per 12,000 units	2012/06/28	100,000,000	2011/09/23
66857	香港上海匯豐銀行有限公司	恒生指數2012年7月期式(現金計算)R類可贖回牛證B	0.250	21,088 per 15,000 units	20,688 per 15,000 units	2012/07/30	100,000,000	2011/09/23
66841	香港上海匯豐銀行有限公司	和記實業有限公司2012年4月期式(現金計算)R類可贖回牛證A	0.250	85.88 per 100 units	80.88 per 100 units	2012/04/18	80,000,000	2011/09/23
66839	荷蘭合作銀行	恒生指數2012年3月期式(現金計算)R類可贖回牛證I	0.250	18,400 per 12,000 units	18,800 per 12,000 units	2012/03/29	150,000,000	2011/09/23
66802	Credit Suisse AG	恒生指數2012年4月期式(現金計算)R類可贖回牛證V	0.250	19,000 per 12,000 units	19,200 per 12,000 units	2012/04/27	400,000,000	2011/09/26
66898	Macquarie Bank Ltd.	恒生中國企業指數2012年3月期式(現金計算)R類可贖回牛證A	0.250	9,000 per 5,000 units	9,200 per 5,000 units	2012/03/29	200,000,000	2011/09/26
66899	Macquarie Bank Ltd.	恒生中國企業指數2012年3月期式(現金計算)R類可贖回牛證B	0.250	10,400 per 5,000 units	10,200 per 5,000 units	2012/03/29	200,000,000	2011/09/26
66897	SGA Societe Generale Acceptance N.V.	恒生指數2012年3月期式(現金計算)R類可贖回牛證J	0.250	18,800 per 12,000 units	19,000 per 12,000 units	2012/03/29	300,000,000	2011/09/26
66882	SGA Societe Generale Acceptance N.V.	恒生指數2012年3月期式(現金計算)R類可贖回牛證X	0.250	19,000 per 10,000 units	19,200 per 10,000 units	2012/03/29	300,000,000	2011/09/26

新上市牛熊證(續)

股份代號	發行機構	牛熊證	發行價(港元)	行使水平/ 每10單位 認購價(港元)	贖回水平/ 每10單位 認購價(港元)	到期日	上市時之 發行單位	上市日期
66888	SGA Societe Generale Acceptance N.V.	恒生指數2012年3月歐式(現金計算)R類可贖回牛證Y	0.250	19,100 per 12,000 units	19,300 per 12,000 units	2012/03/29	300,000,000	2011/09/26
66889	SGA Societe Generale Acceptance N.V.	恒生指數2012年3月歐式(現金計算)R類可贖回牛證Z	0.250	19,200 per 10,000 units	19,400 per 10,000 units	2012/03/29	300,000,000	2011/09/26
66903	SGA Societe Generale Acceptance N.V.	恒生指數2012年1月歐式(現金計算)R類可贖回牛證C	0.250	19,200 per 10,000 units	19,000 per 10,000 units	2012/01/30	300,000,000	2011/09/26
66896	SGA Societe Generale Acceptance N.V.	恒生指數2012年2月歐式(現金計算)R類可贖回牛證H	0.250	19,800 per 10,000 units	19,600 per 10,000 units	2012/02/28	300,000,000	2011/09/26
66894	SGA Societe Generale Acceptance N.V.	恒生指數2012年2月歐式(現金計算)R類可贖回牛證W	0.250	19,700 per 12,000 units	19,500 per 12,000 units	2012/02/28	300,000,000	2011/09/26
66909	Macquarie Bank Ltd.	恒生指數2012年3月歐式(現金計算)R類可贖回牛證E	0.250	19,600 per 8,000 units	19,200 per 8,000 units	2012/03/29	200,000,000	2011/09/27
66906	荷蘭合作銀行	恒生指數2012年3月歐式(現金計算)R類可贖回牛證J	0.250	19,600 per 11,000 units	19,200 per 11,000 units	2012/03/29	150,000,000	2011/09/27
66945	BNP Paribas Arbitrage Issuance B.V.	恒生指數2012年2月歐式(現金計算)R類可贖回牛證A	0.250	19,300 per 12,000 units	19,100 per 12,000 units	2012/02/28	200,000,000	2011/09/28
66946	BNP Paribas Arbitrage Issuance B.V.	恒生指數2012年2月歐式(現金計算)R類可贖回牛證L	0.250	19,600 per 12,000 units	19,400 per 12,000 units	2012/02/28	200,000,000	2011/09/28
66949	BNP Paribas Arbitrage Issuance B.V.	恒生指數2012年2月歐式(現金計算)R類可贖回牛證W	0.250	19,800 per 12,000 units	19,600 per 12,000 units	2012/02/28	200,000,000	2011/09/28
66927	Credit Suisse AG	恒生指數2012年4月歐式(現金計算)R類可贖回牛證W	0.250	18,400 per 10,000 units	18,700 per 10,000 units	2012/04/27	400,000,000	2011/09/28
66944	Credit Suisse AG	恒生指數2012年4月歐式(現金計算)R類可贖回牛證X	0.250	18,800 per 12,000 units	19,000 per 12,000 units	2012/04/27	400,000,000	2011/09/28
66942	Credit Suisse AG	恒生指數2011年12月歐式(現金計算)R類可贖回牛證A	0.250	19,100 per 10,000 units	18,900 per 10,000 units	2011/12/29	400,000,000	2011/09/28
66933	德意志銀行	恒生指數2011年12月歐式(現金計算)R類可贖回牛證U	0.250	17,022 per 11,000 units	17,222 per 11,000 units	2011/12/29	150,000,000	2011/09/28
66928	德意志銀行	恒生指數2011年12月歐式(現金計算)R類可贖回牛證Z	0.310	16,422 per 11,000 units	16,622 per 11,000 units	2011/12/29	150,000,000	2011/09/28
66937	德意志銀行	恒生指數2011年12月歐式(現金計算)R類可贖回牛證A	0.250	19,222 per 16,000 units	19,022 per 16,000 units	2011/12/29	150,000,000	2011/09/28
66936	德意志銀行	恒生指數2011年12月歐式(現金計算)R類可贖回牛證V	0.300	19,722 per 11,000 units	19,522 per 11,000 units	2011/12/29	150,000,000	2011/09/28
66951	SGA Societe Generale Acceptance N.V.	恒生指數2012年1月歐式(現金計算)R類可贖回牛證X	0.250	19,100 per 12,000 units	18,900 per 12,000 units	2012/01/30	300,000,000	2011/09/28
67075	BNP Paribas Arbitrage Issuance B.V.	恒生指數2012年5月歐式(現金計算)R類可贖回牛證O	0.250	15,300 per 12,000 units	15,500 per 12,000 units	2012/05/30	200,000,000	2011/09/29
67076	BNP Paribas Arbitrage Issuance B.V.	恒生指數2012年5月歐式(現金計算)R類可贖回牛證P	0.250	15,900 per 12,000 units	16,100 per 12,000 units	2012/05/30	200,000,000	2011/09/29
67077	BNP Paribas Arbitrage Issuance B.V.	恒生指數2012年5月歐式(現金計算)R類可贖回牛證Q	0.250	16,000 per 12,000 units	16,200 per 12,000 units	2012/05/30	200,000,000	2011/09/29
67079	BNP Paribas Arbitrage Issuance B.V.	恒生指數2012年5月歐式(現金計算)R類可贖回牛證R	0.250	16,100 per 12,000 units	16,300 per 12,000 units	2012/05/30	200,000,000	2011/09/29
67084	BNP Paribas Arbitrage Issuance B.V.	恒生指數2012年5月歐式(現金計算)R類可贖回牛證S	0.250	16,200 per 12,000 units	16,400 per 12,000 units	2012/05/30	200,000,000	2011/09/29
67086	BNP Paribas Arbitrage Issuance B.V.	恒生指數2012年5月歐式(現金計算)R類可贖回牛證T	0.250	16,400 per 12,000 units	16,600 per 12,000 units	2012/05/30	200,000,000	2011/09/29
67087	BNP Paribas Arbitrage Issuance B.V.	恒生指數2012年5月歐式(現金計算)R類可贖回牛證U	0.250	16,500 per 12,000 units	16,700 per 12,000 units	2012/05/30	200,000,000	2011/09/29
67088	BNP Paribas Arbitrage Issuance B.V.	恒生指數2012年5月歐式(現金計算)R類可贖回牛證V	0.250	16,600 per 12,000 units	16,800 per 12,000 units	2012/05/30	200,000,000	2011/09/29
67091	BNP Paribas Arbitrage Issuance B.V.	恒生指數2012年5月歐式(現金計算)R類可贖回牛證W	0.250	16,700 per 12,000 units	16,900 per 12,000 units	2012/05/30	200,000,000	2011/09/29
67097	BNP Paribas Arbitrage Issuance B.V.	恒生指數2012年5月歐式(現金計算)R類可贖回牛證X	0.250	16,900 per 12,000 units	17,100 per 12,000 units	2012/05/30	200,000,000	2011/09/29
67098	BNP Paribas Arbitrage Issuance B.V.	恒生指數2012年1月歐式(現金計算)R類可贖回牛證M	0.250	18,500 per 12,000 units	18,300 per 12,000 units	2012/01/30	200,000,000	2011/09/29
67099	BNP Paribas Arbitrage Issuance B.V.	恒生指數2012年1月歐式(現金計算)R類可贖回牛證N	0.250	18,700 per 12,000 units	18,500 per 12,000 units	2012/01/30	200,000,000	2011/09/29
67100	BNP Paribas Arbitrage Issuance B.V.	恒生指數2012年1月歐式(現金計算)R類可贖回牛證O	0.250	18,900 per 12,000 units	18,700 per 12,000 units	2012/01/30	200,000,000	2011/09/29
67101	BNP Paribas Arbitrage Issuance B.V.	恒生指數2012年1月歐式(現金計算)R類可贖回牛證P	0.250	19,100 per 12,000 units	18,900 per 12,000 units	2012/01/30	200,000,000	2011/09/29
67052	Credit Suisse AG	中國人壽保險股份有限公司-H股2012年1月歐式(現金計算)R類可贖回牛證A	0.360	22.500	21.500	2012/01/16	100,000,000	2011/09/29
67042	Credit Suisse AG	iShares安碩實時A50中國指數ETF2012年2月歐式(現金計算)R類可贖回牛證A	0.250	9.700	10.000	2012/02/13	100,000,000	2011/09/29
67054	Credit Suisse AG	iShares安碩實時A50中國指數ETF2012年2月歐式(現金計算)R類可贖回牛證B	0.250	11.900	11.600	2012/02/13	100,000,000	2011/09/29
67021	Credit Suisse AG	香港交易及結算有限公司2012年2月歐式(現金計算)R類可贖回牛證A	0.250	114 per 100 units	120 per 100 units	2012/02/13	100,000,000	2011/09/29
67044	Credit Suisse AG	香港交易及結算有限公司2012年2月歐式(現金計算)R類可贖回牛證B	0.250	146 per 100 units	140 per 100 units	2012/02/13	100,000,000	2011/09/29
67179	Credit Suisse AG	恒生指數2012年2月歐式(現金計算)R類可贖回牛證J	0.250	15,700 per 12,000 units	16,000 per 12,000 units	2012/02/28	400,000,000	2011/09/29
67181	Credit Suisse AG	恒生指數2012年2月歐式(現金計算)R類可贖回牛證L	0.250	16,300 per 10,000 units	16,500 per 10,000 units	2012/02/28	400,000,000	2011/09/29
67182	Credit Suisse AG	恒生指數2012年2月歐式(現金計算)R類可贖回牛證M	0.250	17,600 per 10,000 units	17,900 per 10,000 units	2012/02/28	100,000,000	2011/09/29
67183	Credit Suisse AG	恒生指數2012年2月歐式(現金計算)R類可贖回牛證V	0.250	18,100 per 10,000 units	18,300 per 10,000 units	2012/02/28	400,000,000	2011/09/29
67185	Credit Suisse AG	恒生指數2012年3月歐式(現金計算)R類可贖回牛證U	0.285	15,300 per 10,000 units	15,500 per 10,000 units	2012/03/29	400,000,000	2011/09/29

新上市牛熊證(續)

股份代號	發行機構	牛熊證	發行價 (港元)	行使水平/ 每10單位 認購價(港元)	贖回水平/ 每10單位 認購價(港元)	到期日	上市時之 發行單位	上市日期
67184	Credit Suisse AG	恒生指數2012年3月期式(現金計算)R類可贖回牛證W	0.335	14,800 per 10,000 units	15,100 per 10,000 units	2012/03/29	400,000,000	2011/09/29
67186	Credit Suisse AG	恒生指數2012年3月期式(現金計算)R類可贖回牛證X	0.250	15,700 per 10,000 units	15,900 per 10,000 units	2012/03/29	400,000,000	2011/09/29
67198	Credit Suisse AG	恒生指數2012年4月期式(現金計算)R類可贖回牛證E	0.250	18,300 per 12,000 units	18,600 per 12,000 units	2012/04/27	400,000,000	2011/09/29
67195	Credit Suisse AG	恒生指數2012年4月期式(現金計算)R類可贖回牛證M	0.250	15,500 per 12,000 units	15,800 per 12,000 units	2012/04/27	400,000,000	2011/09/29
67196	Credit Suisse AG	恒生指數2012年4月期式(現金計算)R類可贖回牛證N	0.250	16,000 per 10,000 units	16,300 per 10,000 units	2012/04/27	400,000,000	2011/09/29
67197	Credit Suisse AG	恒生指數2012年4月期式(現金計算)R類可贖回牛證O	0.250	17,800 per 10,000 units	18,100 per 10,000 units	2012/04/27	400,000,000	2011/09/29
67192	Credit Suisse AG	恒生指數2012年4月期式(現金計算)R類可贖回牛證Y	0.285	14,700 per 12,000 units	15,000 per 12,000 units	2012/04/27	400,000,000	2011/09/29
67194	Credit Suisse AG	恒生指數2012年4月期式(現金計算)R類可贖回牛證Z	0.255	15,100 per 12,000 units	15,400 per 12,000 units	2012/04/27	400,000,000	2011/09/29
67199	Credit Suisse AG	恒生指數2012年5月期式(現金計算)R類可贖回牛證H	0.305	14,500 per 12,000 units	14,800 per 12,000 units	2012/05/30	400,000,000	2011/09/29
67200	Credit Suisse AG	恒生指數2012年5月期式(現金計算)R類可贖回牛證I	0.315	15,000 per 10,000 units	15,300 per 10,000 units	2012/05/30	400,000,000	2011/09/29
67202	Credit Suisse AG	恒生指數2012年5月期式(現金計算)R類可贖回牛證J	0.275	15,400 per 10,000 units	15,700 per 10,000 units	2012/05/30	400,000,000	2011/09/29
67208	Credit Suisse AG	恒生指數2012年5月期式(現金計算)R類可贖回牛證K	0.250	16,500 per 12,000 units	16,800 per 12,000 units	2012/05/30	400,000,000	2011/09/29
67209	Credit Suisse AG	恒生指數2012年5月期式(現金計算)R類可贖回牛證L	0.250	16,700 per 10,000 units	16,900 per 10,000 units	2012/05/30	400,000,000	2011/09/29
67210	Credit Suisse AG	恒生指數2012年5月期式(現金計算)R類可贖回牛證M	0.250	17,200 per 12,000 units	17,400 per 12,000 units	2012/05/30	400,000,000	2011/09/29
67217	Credit Suisse AG	恒生指數2012年6月期式(現金計算)R類可贖回牛證J	0.250	12,600 per 38,000 units	13,000 per 38,000 units	2012/06/28	400,000,000	2011/09/29
67218	Credit Suisse AG	恒生指數2012年6月期式(現金計算)R類可贖回牛證K	0.415	14,000 per 10,000 units	14,300 per 10,000 units	2012/06/28	400,000,000	2011/09/29
67219	Credit Suisse AG	恒生指數2012年6月期式(現金計算)R類可贖回牛證L	0.270	14,900 per 12,000 units	15,200 per 12,000 units	2012/06/28	400,000,000	2011/09/29
67224	Credit Suisse AG	恒生指數2012年6月期式(現金計算)R類可贖回牛證M	0.250	15,300 per 12,000 units	15,600 per 12,000 units	2012/06/28	400,000,000	2011/09/29
67225	Credit Suisse AG	恒生指數2012年7月期式(現金計算)R類可贖回牛證C	0.330	13,200 per 15,000 units	13,500 per 15,000 units	2012/07/30	400,000,000	2011/09/29
67239	Credit Suisse AG	恒生指數2012年7月期式(現金計算)R類可贖回牛證D	0.370	13,700 per 12,000 units	14,000 per 12,000 units	2012/07/30	400,000,000	2011/09/29
67056	Credit Suisse AG	恒生指數2011年12月期式(現金計算)R類可贖回熊證O	0.250	18,300 per 10,000 units	18,100 per 10,000 units	2011/12/29	400,000,000	2011/09/29
67058	Credit Suisse AG	恒生指數2011年12月期式(現金計算)R類可贖回熊證S	0.250	18,700 per 10,000 units	18,500 per 10,000 units	2011/12/29	400,000,000	2011/09/29
67064	Credit Suisse AG	恒生指數2012年1月期式(現金計算)R類可贖回熊證A	0.250	19,000 per 10,000 units	18,700 per 10,000 units	2012/01/30	400,000,000	2011/09/29
67178	Credit Suisse AG	恒生指數2012年1月期式(現金計算)R類可贖回熊證B	0.250	18,118 per 10,000 units	17,918 per 10,000 units	2012/01/30	100,000,000	2011/09/29
67063	Credit Suisse AG	恒生指數2012年1月期式(現金計算)R類可贖回熊證R	0.250	18,600 per 10,000 units	18,300 per 10,000 units	2012/01/30	400,000,000	2011/09/29
67070	Credit Suisse AG	恒生指數2012年2月期式(現金計算)R類可贖回熊證I	0.250	19,200 per 12,000 units	19,000 per 12,000 units	2012/02/28	400,000,000	2011/09/29
67037	Credit Suisse AG	騰訊控股有限公司2012年2月期式(現金計算)R類可贖回牛證B	0.250	140 per 100 units	148 per 100 units	2012/02/13	100,000,000	2011/09/29
67045	Credit Suisse AG	騰訊控股有限公司2012年2月期式(現金計算)R類可贖回熊證C	0.250	178 per 100 units	170 per 100 units	2012/02/13	100,000,000	2011/09/29
67049	Credit Suisse AG	騰訊控股有限公司2012年2月期式(現金計算)R類可贖回熊證D	0.250	188 per 100 units	180 per 100 units	2012/02/13	100,000,000	2011/09/29
66985	德意志銀行	恒生指數2012年1月期式(現金計算)R類可贖回牛證I	0.250	14,822 per 16,000 units	15,022 per 16,000 units	2012/01/30	150,000,000	2011/09/29
67156	德意志銀行	恒生指數2012年1月期式(現金計算)R類可贖回牛證J	0.330	15,222 per 11,000 units	15,422 per 11,000 units	2012/01/30	150,000,000	2011/09/29
67158	德意志銀行	恒生指數2012年1月期式(現金計算)R類可贖回牛證K	0.250	16,022 per 11,000 units	16,222 per 11,000 units	2012/01/30	150,000,000	2011/09/29
66986	德意志銀行	恒生指數2011年12月期式(現金計算)R類可贖回熊證M	0.290	18,722 per 11,000 units	18,522 per 11,000 units	2011/12/29	150,000,000	2011/09/29
66988	德意志銀行	恒生指數2011年12月期式(現金計算)R類可贖回熊證T	0.250	18,322 per 11,000 units	18,122 per 11,000 units	2011/12/29	150,000,000	2011/09/29
67159	德意志銀行	恒生指數2012年1月期式(現金計算)R類可贖回熊證L	0.250	18,122 per 11,000 units	17,922 per 11,000 units	2012/01/30	150,000,000	2011/09/29
67258	KBC Financial Products International Ltd.	恒生指數2012年2月期式(現金計算)R類可贖回牛證H	0.340	14,600 per 10,000 units	15,000 per 10,000 units	2012/02/28	108,000,000	2011/09/29
67259	KBC Financial Products International Ltd.	恒生指數2012年3月期式(現金計算)R類可贖回牛證C	0.250	15,100 per 15,000 units	15,500 per 15,000 units	2012/03/29	158,000,000	2011/09/29
67260	KBC Financial Products International Ltd.	恒生指數2012年2月期式(現金計算)R類可贖回熊證I	0.250	19,000 per 12,000 units	18,600 per 12,000 units	2012/02/28	128,000,000	2011/09/29
67263	KBC Financial Products International Ltd.	恒生指數2012年3月期式(現金計算)R類可贖回熊證D	0.250	19,300 per 15,000 units	18,900 per 15,000 units	2012/03/29	158,000,000	2011/09/29
67160	Merrill Lynch Int'l & Co. C.V.	恒生指數2012年3月期式(現金計算)R類可贖回牛證O	0.260	15,200 per 12,000 units	15,600 per 12,000 units	2012/03/29	100,000,000	2011/09/29
67161	Merrill Lynch Int'l & Co. C.V.	恒生指數2012年3月期式(現金計算)R類可贖回牛證P	0.255	15,500 per 12,000 units	15,900 per 12,000 units	2012/03/29	100,000,000	2011/09/29
67168	Merrill Lynch Int'l & Co. C.V.	恒生指數2012年3月期式(現金計算)R類可贖回牛證Q	0.250	15,900 per 12,000 units	16,300 per 12,000 units	2012/03/29	100,000,000	2011/09/29
67174	Merrill Lynch Int'l & Co. C.V.	恒生指數2012年3月期式(現金計算)R類可贖回熊證R	0.250	19,200 per 12,000 units	18,900 per 12,000 units	2012/03/29	100,000,000	2011/09/29

新上市牛熊證(續)

股份代號	發行機構	牛熊證	發行價(港元)	行使水平/ 每10單位 認購價(港元)	贖回水平/ 每10單位 認購價(港元)	到期日	上市時之 發行單位	上市日期
67553	SGA Societe Generale Acceptance N.V.	恒生指數2012年3月歐式(現金計算)R類可贖回牛證N	0.250	17,100 per 10,000 units	17,300 per 10,000 units	2012/03/29	300,000,000	2011/10/03
67523	SGA Societe Generale Acceptance N.V.	恒生指數2012年4月歐式(現金計算)R類可贖回牛證R	0.325	15,400 per 10,000 units	15,600 per 10,000 units	2012/04/27	300,000,000	2011/10/03
67524	SGA Societe Generale Acceptance N.V.	恒生指數2012年4月歐式(現金計算)R類可贖回牛證S	0.260	15,500 per 12,000 units	15,700 per 12,000 units	2012/04/27	300,000,000	2011/10/03
67525	SGA Societe Generale Acceptance N.V.	恒生指數2012年4月歐式(現金計算)R類可贖回牛證T	0.300	15,600 per 10,000 units	15,800 per 10,000 units	2012/04/27	300,000,000	2011/10/03
67526	SGA Societe Generale Acceptance N.V.	恒生指數2012年4月歐式(現金計算)R類可贖回牛證U	0.285	15,700 per 10,000 units	15,900 per 10,000 units	2012/04/27	300,000,000	2011/10/03
67709	SGA Societe Generale Acceptance N.V.	恒生指數2012年4月歐式(現金計算)R類可贖回牛證V	0.250	16,800 per 10,000 units	17,000 per 10,000 units	2012/04/27	300,000,000	2011/10/03
67716	SGA Societe Generale Acceptance N.V.	恒生指數2012年4月歐式(現金計算)R類可贖回牛證W	0.250	16,900 per 10,000 units	17,100 per 10,000 units	2012/04/27	300,000,000	2011/10/03
67681	SGA Societe Generale Acceptance N.V.	恒生指數2012年6月歐式(現金計算)R類可贖回牛證D	0.485	13,900 per 10,000 units	14,100 per 10,000 units	2012/06/28	300,000,000	2011/10/03
67685	SGA Societe Generale Acceptance N.V.	恒生指數2012年6月歐式(現金計算)R類可贖回牛證E	0.460	14,100 per 10,000 units	14,300 per 10,000 units	2012/06/28	300,000,000	2011/10/03
67688	SGA Societe Generale Acceptance N.V.	恒生指數2012年6月歐式(現金計算)R類可贖回牛證F	0.425	14,400 per 10,000 units	14,600 per 10,000 units	2012/06/28	300,000,000	2011/10/03
67690	SGA Societe Generale Acceptance N.V.	恒生指數2012年6月歐式(現金計算)R類可贖回牛證G	0.345	14,500 per 12,000 units	14,700 per 12,000 units	2012/06/28	300,000,000	2011/10/03
67691	SGA Societe Generale Acceptance N.V.	恒生指數2012年6月歐式(現金計算)R類可贖回牛證H	0.405	14,600 per 10,000 units	14,800 per 10,000 units	2012/06/28	300,000,000	2011/10/03
67692	SGA Societe Generale Acceptance N.V.	恒生指數2012年6月歐式(現金計算)R類可贖回牛證I	0.390	14,700 per 10,000 units	14,900 per 10,000 units	2012/06/28	300,000,000	2011/10/03
67694	SGA Societe Generale Acceptance N.V.	恒生指數2012年6月歐式(現金計算)R類可贖回牛證J	0.365	14,900 per 10,000 units	15,100 per 10,000 units	2012/06/28	300,000,000	2011/10/03
67697	SGA Societe Generale Acceptance N.V.	恒生指數2012年6月歐式(現金計算)R類可贖回牛證K	0.295	15,000 per 12,000 units	15,200 per 12,000 units	2012/06/28	300,000,000	2011/10/03
67698	SGA Societe Generale Acceptance N.V.	恒生指數2012年6月歐式(現金計算)R類可贖回牛證L	0.340	15,100 per 10,000 units	15,300 per 10,000 units	2012/06/28	300,000,000	2011/10/03
67701	SGA Societe Generale Acceptance N.V.	恒生指數2012年6月歐式(現金計算)R類可贖回牛證M	0.330	15,200 per 10,000 units	15,400 per 10,000 units	2012/06/28	300,000,000	2011/10/03
67535	SGA Societe Generale Acceptance N.V.	恒生指數2012年1月歐式(現金計算)R類可贖回牛證H	0.250	18,000 per 10,000 units	17,800 per 10,000 units	2012/01/30	300,000,000	2011/10/03
67534	SGA Societe Generale Acceptance N.V.	恒生指數2012年1月歐式(現金計算)R類可贖回牛證Q	0.250	17,900 per 12,000 units	17,700 per 12,000 units	2012/01/30	300,000,000	2011/10/03
67536	SGA Societe Generale Acceptance N.V.	恒生指數2012年1月歐式(現金計算)R類可贖回牛證R	0.250	18,100 per 10,000 units	17,900 per 10,000 units	2012/01/30	300,000,000	2011/10/03
67564	SGA Societe Generale Acceptance N.V.	恒生指數2012年1月歐式(現金計算)R類可贖回牛證S	0.250	17,800 per 10,000 units	17,600 per 10,000 units	2012/01/30	300,000,000	2011/10/03
67562	SGA Societe Generale Acceptance N.V.	恒生指數2012年2月歐式(現金計算)R類可贖回牛證A	0.250	17,600 per 12,000 units	17,400 per 12,000 units	2012/02/28	300,000,000	2011/10/03
67563	SGA Societe Generale Acceptance N.V.	恒生指數2012年2月歐式(現金計算)R類可贖回牛證B	0.250	17,700 per 10,000 units	17,500 per 10,000 units	2012/02/28	300,000,000	2011/10/03
67723	瑞士銀行	友邦保險控股有限公司2012年5月歐式(現金計算)R類可贖回牛證A	0.365	18.680	19.880	2012/05/07	100,000,000	2011/10/03
67722	瑞士銀行	中國移動有限公司2012年4月歐式(現金計算)R類可贖回牛證A	0.250	65 per 100 units	68 per 100 units	2012/04/23	100,000,000	2011/10/03
67721	瑞士銀行	中國建設銀行股份有限公司-H股2012年4月歐式(現金計算)R類可贖回牛證B	0.250	3.700	4.000	2012/04/10	100,000,000	2011/10/03
67720	瑞士銀行	中國海洋石油有限公司2012年4月歐式(現金計算)R類可贖回牛證A	0.250	10.080	10.880	2012/04/16	100,000,000	2011/10/03
67730	瑞士銀行	iShares安碩富時A50中國指數ETF2012年5月歐式(現金計算)R類可贖回牛證A	0.250	9.000	9.500	2012/05/14	100,000,000	2011/10/03
67718	瑞士銀行	香港交易及結算所有限公司2012年3月歐式(現金計算)R類可贖回牛證A	0.250	94 per 100 units	100 per 100 units	2012/03/26	100,000,000	2011/10/03
67639	瑞士銀行	恒生指數2012年1月歐式(現金計算)R類可贖回牛證L	0.250	16,800 per 10,000 units	17,000 per 10,000 units	2012/01/30	300,000,000	2011/10/03
67637	瑞士銀行	恒生指數2012年2月歐式(現金計算)R類可贖回牛證T	0.250	15,400 per 13,000 units	15,700 per 13,000 units	2012/02/28	300,000,000	2011/10/03
67636	瑞士銀行	恒生指數2012年3月歐式(現金計算)R類可贖回牛證V	0.250	15,100 per 13,000 units	15,400 per 13,000 units	2012/03/29	300,000,000	2011/10/03
67638	瑞士銀行	恒生指數2012年3月歐式(現金計算)R類可贖回牛證W	0.250	15,700 per 12,000 units	15,900 per 12,000 units	2012/03/29	300,000,000	2011/10/03
67635	瑞士銀行	恒生指數2012年4月歐式(現金計算)R類可贖回牛證R	0.250	14,800 per 15,000 units	15,200 per 15,000 units	2012/04/27	300,000,000	2011/10/03
67640	瑞士銀行	恒生指數2012年4月歐式(現金計算)R類可贖回牛證S	0.250	16,800 per 15,000 units	17,200 per 15,000 units	2012/04/27	300,000,000	2011/10/03
67658	瑞士銀行	恒生指數2012年5月歐式(現金計算)R類可贖回牛證M	0.510	12,300 per 10,000 units	12,500 per 10,000 units	2012/05/30	300,000,000	2011/10/03
67659	瑞士銀行	恒生指數2012年6月歐式(現金計算)R類可贖回牛證G	0.560	11,800 per 10,000 units	12,000 per 10,000 units	2012/06/28	300,000,000	2011/10/03
67542	瑞士銀行	恒生指數2012年3月歐式(現金計算)R類可贖回牛證U	0.255	20,200 per 10,000 units	20,000 per 10,000 units	2012/03/29	300,000,000	2011/10/03
67641	瑞士銀行	恒生指數2012年3月歐式(現金計算)R類可贖回牛證X	0.250	18,000 per 10,000 units	17,800 per 10,000 units	2012/03/29	300,000,000	2011/10/03
67660	瑞士銀行	恒生指數2012年3月歐式(現金計算)R類可贖回牛證Y	0.250	17,700 per 13,000 units	17,400 per 13,000 units	2012/03/29	300,000,000	2011/10/03
67543	瑞士銀行	恒生指數2012年4月歐式(現金計算)R類可贖回牛證P	0.250	20,500 per 12,000 units	20,300 per 12,000 units	2012/04/27	300,000,000	2011/10/03
67544	瑞士銀行	恒生指數2012年4月歐式(現金計算)R類可贖回牛證Q	0.265	20,800 per 12,000 units	20,600 per 12,000 units	2012/04/27	300,000,000	2011/10/03

新上市牛熊證(續)

股份代號	發行機構	牛熊證	發行價(港元)	行使水平/ 每10單位 認購價(港元)	贖回水平/ 每10單位 認購價(港元)	到期日	上市時之 發行單位	上市日期
67790	瑞士銀行	恒生指數2012年5月歐式(現金計算)R類可贖回牛證N	0.250	14,800 per 13,000 units	15,100 per 13,000 units	2012/05/30	300,000,000	2011/10/04
67791	瑞士銀行	恒生指數2012年6月歐式(現金計算)R類可贖回牛證H	0.250	16,400 per 38,000 units	16,800 per 38,000 units	2012/06/28	300,000,000	2011/10/04
67797	瑞士銀行	恒生指數2012年7月歐式(現金計算)R類可贖回牛證A	0.250	14,900 per 38,000 units	15,300 per 38,000 units	2012/07/30	300,000,000	2011/10/04
67807	瑞士銀行	恒生指數2012年7月歐式(現金計算)R類可贖回牛證B	0.250	15,900 per 38,000 units	16,300 per 38,000 units	2012/07/30	300,000,000	2011/10/04
67808	瑞士銀行	恒生指數2012年8月歐式(現金計算)R類可贖回牛證B	0.250	12,900 per 38,000 units	13,300 per 38,000 units	2012/08/30	300,000,000	2011/10/04
67809	瑞士銀行	恒生指數2012年8月歐式(現金計算)R類可贖回牛證C	0.250	13,900 per 38,000 units	14,300 per 38,000 units	2012/08/30	300,000,000	2011/10/04
67747	瑞士銀行	恒生指數2012年1月歐式(現金計算)R類可贖回牛證G	0.250	17,700 per 10,000 units	17,500 per 10,000 units	2012/01/30	300,000,000	2011/10/04
67824	瑞士銀行	新鴻基地產發展有限公司2012年3月歐式(現金計算)R類可贖回牛證A	0.250	73 per 100 units	80 per 100 units	2012/03/05	100,000,000	2011/10/04
67864	BNP Paribas Arbitrage Issuance B.V.	恒生指數2012年4月歐式(現金計算)R類可贖回牛證B	0.250	17,600 per 12,000 units	17,800 per 12,000 units	2012/04/27	200,000,000	2011/10/06
67865	BNP Paribas Arbitrage Issuance B.V.	恒生指數2012年4月歐式(現金計算)R類可贖回牛證I	0.250	17,700 per 12,000 units	17,900 per 12,000 units	2012/04/27	200,000,000	2011/10/06
67861	BNP Paribas Arbitrage Issuance B.V.	恒生指數2012年4月歐式(現金計算)R類可贖回牛證Y	0.250	17,300 per 12,000 units	17,500 per 12,000 units	2012/04/27	200,000,000	2011/10/06
67863	BNP Paribas Arbitrage Issuance B.V.	恒生指數2012年4月歐式(現金計算)R類可贖回牛證Z	0.250	17,500 per 12,000 units	17,700 per 12,000 units	2012/04/27	200,000,000	2011/10/06
67836	德意志銀行	恒生指數2012年2月歐式(現金計算)R類可贖回牛證F	0.250	16,222 per 11,000 units	16,422 per 11,000 units	2012/02/28	150,000,000	2011/10/06
67835	德意志銀行	恒生指數2012年1月歐式(現金計算)R類可贖回牛證U	0.250	18,522 per 11,000 units	18,322 per 11,000 units	2012/01/30	150,000,000	2011/10/06
67851	瑞士銀行	中國移動有限公司2012年4月歐式(現金計算)R類可贖回牛證B	0.250	93 per 100 units	90 per 100 units	2012/04/23	100,000,000	2011/10/06
67855	瑞士銀行	中國人壽保險股份有限公司-H股2012年3月歐式(現金計算)R類可贖回牛證C	0.345	21.980	20.880	2012/03/12	100,000,000	2011/10/06
67856	瑞士銀行	iShares安碩富時A50中國指數ETF2012年3月歐式(現金計算)R類可贖回牛證A	0.250	12.500	12.000	2012/03/12	100,000,000	2011/10/06
67844	瑞士銀行	香港交易及結算所有限公司2012年3月歐式(現金計算)R類可贖回牛證B	0.325	151 per 100 units	145 per 100 units	2012/03/26	100,000,000	2011/10/06
67837	瑞士銀行	匯豐控股有限公司2012年3月歐式(現金計算)R類可贖回牛證B	0.250	76 per 100 units	72 per 100 units	2012/03/05	100,000,000	2011/10/06
67858	瑞士銀行	恒生指數2012年6月歐式(現金計算)R類可贖回牛證I	0.250	19,700 per 38,000 units	19,300 per 38,000 units	2012/06/28	300,000,000	2011/10/06
67860	瑞士銀行	恒生指數2012年7月歐式(現金計算)R類可贖回牛證C	0.250	20,200 per 38,000 units	19,800 per 38,000 units	2012/07/30	300,000,000	2011/10/06
67839	瑞士銀行	和記實業有限公司2012年3月歐式(現金計算)R類可贖回牛證B	0.250	74 per 100 units	70 per 100 units	2012/03/19	100,000,000	2011/10/06
67861	BNP Paribas Arbitrage Issuance B.V.	iShares安碩富時A50中國指數ETF2012年9月歐式(現金計算)R類可贖回牛證A	0.250	9.000	9.300	2012/09/27	100,000,000	2011/10/10
67873	Credit Suisse AG	香港交易及結算所有限公司2012年3月歐式(現金計算)R類可贖回牛證A	0.255	94 per 100 units	100 per 100 units	2012/03/19	100,000,000	2011/10/10
67872	Credit Suisse AG	香港交易及結算所有限公司2012年2月歐式(現金計算)R類可贖回牛證D	0.250	136 per 100 units	130 per 100 units	2012/02/28	100,000,000	2011/10/10
67871	Credit Suisse AG	恒生指數2012年4月歐式(現金計算)R類可贖回牛證U	0.250	17,700 per 10,000 units	17,900 per 10,000 units	2012/04/27	400,000,000	2011/10/10
67869	Credit Suisse AG	恒生指數2012年1月歐式(現金計算)R類可贖回牛證E	0.250	17,900 per 10,000 units	17,700 per 10,000 units	2012/01/30	400,000,000	2011/10/10
67870	Credit Suisse AG	恒生指數2012年2月歐式(現金計算)R類可贖回牛證C	0.250	18,200 per 10,000 units	17,900 per 10,000 units	2012/02/28	400,000,000	2011/10/10
67868	德意志銀行	恒生指數2012年2月歐式(現金計算)R類可贖回牛證G	0.250	17,922 per 11,000 units	17,722 per 11,000 units	2012/02/28	150,000,000	2011/10/10
67876	KBC Financial Products International Ltd.	恒生指數2012年1月歐式(現金計算)R類可贖回牛證N	0.250	18,000 per 10,000 units	17,600 per 10,000 units	2012/01/30	108,000,000	2011/10/10
67877	KBC Financial Products International Ltd.	恒生指數2012年1月歐式(現金計算)R類可贖回牛證O	0.250	18,400 per 12,000 units	18,000 per 12,000 units	2012/01/30	128,000,000	2011/10/10
67866	瑞士銀行	恒生指數2012年1月歐式(現金計算)R類可贖回牛證N	0.250	17,800 per 10,000 units	18,000 per 10,000 units	2012/01/30	300,000,000	2011/10/10
67867	瑞士銀行	恒生指數2012年2月歐式(現金計算)R類可贖回牛證V	0.250	17,400 per 13,000 units	17,700 per 13,000 units	2012/02/28	300,000,000	2011/10/10
67875	瑞士銀行	恒生指數2012年1月歐式(現金計算)R類可贖回牛證O	0.250	18,100 per 12,000 units	17,900 per 12,000 units	2012/01/30	300,000,000	2011/10/10
67874	瑞士銀行	恒生指數2012年2月歐式(現金計算)R類可贖回牛證W	0.250	17,800 per 12,000 units	17,600 per 12,000 units	2012/02/28	300,000,000	2011/10/10
67923	BNP Paribas Arbitrage Issuance B.V.	恒生指數2012年4月歐式(現金計算)R類可贖回牛證S	0.300	13,300 per 12,000 units	13,500 per 12,000 units	2012/04/27	200,000,000	2011/10/11
67918	BNP Paribas Arbitrage Issuance B.V.	恒生指數2012年4月歐式(現金計算)R類可贖回牛證X	0.340	12,800 per 12,000 units	13,000 per 12,000 units	2012/04/27	200,000,000	2011/10/11
67942	BNP Paribas Arbitrage Issuance B.V.	恒生指數2012年4月歐式(現金計算)R類可贖回牛證H	0.250	17,100 per 12,000 units	16,900 per 12,000 units	2012/04/27	200,000,000	2011/10/11
67924	BNP Paribas Arbitrage Issuance B.V.	恒生指數2012年4月歐式(現金計算)R類可贖回牛證T	0.250	17,400 per 12,000 units	17,200 per 12,000 units	2012/04/27	200,000,000	2011/10/11
67928	BNP Paribas Arbitrage Issuance B.V.	恒生指數2012年4月歐式(現金計算)R類可贖回牛證U	0.250	17,700 per 12,000 units	17,500 per 12,000 units	2012/04/27	200,000,000	2011/10/11
68039	Credit Suisse AG	友邦保險控股有限公司2012年3月歐式(現金計算)R類可贖回牛證B	0.350	17.780	18.980	2012/03/19	80,000,000	2011/10/11
68040	Credit Suisse AG	友邦保險控股有限公司2012年3月歐式(現金計算)R類可贖回牛證C	0.250	18.780	19.980	2012/03/19	80,000,000	2011/10/11

新上市牛熊證(續)

股份代號	發行機構	牛熊證	發行價 (港元)	行使水平/ 每10單位 認購價(港元)	贖回水平/ 每10單位 認購價(港元)	到期日	上市時之 發行單位	上市日期
67995	Credit Suisse AG	友邦保險控股有限公司2012年3月歐式(現金計算)R類可贖回牛證A	0.270	23.580	22.380	2012/03/19	80,000,000	2011/10/11
68038	Credit Suisse AG	中國移動有限公司2012年3月歐式(現金計算)R類可贖回牛證A	0.250	63 per 100 units	66 per 100 units	2012/03/19	80,000,000	2011/10/11
68031	Credit Suisse AG	中國建設銀行股份有限公司-H股2012年3月歐式(現金計算)R類可贖回牛證D	0.250	3.280	3.580	2012/03/19	80,000,000	2011/10/11
68032	Credit Suisse AG	中國建設銀行股份有限公司-H股2012年3月歐式(現金計算)R類可贖回牛證E	0.250	3.780	4.080	2012/03/19	80,000,000	2011/10/11
67992	Credit Suisse AG	中國建設銀行股份有限公司-H股2012年3月歐式(現金計算)R類可贖回牛證B	0.250	5.180	4.880	2012/03/19	80,000,000	2011/10/11
67994	Credit Suisse AG	中國建設銀行股份有限公司-H股2012年3月歐式(現金計算)R類可贖回牛證C	0.250	5.480	5.180	2012/03/19	80,000,000	2011/10/11
67997	Credit Suisse AG	中國人壽保險股份有限公司-H股2012年2月歐式(現金計算)R類可贖回牛證B	0.350	20.880	19.880	2012/02/13	80,000,000	2011/10/11
68024	Credit Suisse AG	中國海洋石油有限公司2012年3月歐式(現金計算)R類可贖回牛證B	0.250	9.980	10.080	2012/03/12	80,000,000	2011/10/11
68030	Credit Suisse AG	中國海洋石油有限公司2012年3月歐式(現金計算)R類可贖回牛證C	0.250	10.080	11.080	2012/03/12	80,000,000	2011/10/11
67985	Credit Suisse AG	中國海洋石油有限公司2012年3月歐式(現金計算)R類可贖回牛證A	0.250	13.880	12.880	2012/03/12	80,000,000	2011/10/11
68042	Credit Suisse AG	iShares安碩富時A50中國指數ETF2012年3月歐式(現金計算)R類可贖回牛證C	0.250	8.580	9.080	2012/03/19	80,000,000	2011/10/11
68043	Credit Suisse AG	iShares安碩富時A50中國指數ETF2012年3月歐式(現金計算)R類可贖回牛證D	0.250	9.080	9.580	2012/03/19	80,000,000	2011/10/11
67999	Credit Suisse AG	iShares安碩富時A50中國指數ETF2012年3月歐式(現金計算)R類可贖回牛證A	0.250	10.480	9.980	2012/03/19	80,000,000	2011/10/11
68009	Credit Suisse AG	iShares安碩富時A50中國指數ETF2012年3月歐式(現金計算)R類可贖回牛證B	0.250	10.980	10.480	2012/03/19	80,000,000	2011/10/11
68016	Credit Suisse AG	香港交易及結算所有限公司2012年2月歐式(現金計算)R類可贖回牛證G	0.250	86.80 per 100 units	92.80 per 100 units	2012/02/28	80,000,000	2011/10/11
68020	Credit Suisse AG	香港交易及結算所有限公司2012年2月歐式(現金計算)R類可贖回牛證H	0.250	94.80 per 100 units	100.80 per 100 units	2012/02/28	80,000,000	2011/10/11
67977	Credit Suisse AG	香港交易及結算所有限公司2012年2月歐式(現金計算)R類可贖回牛證E	0.250	116 per 100 units	110 per 100 units	2012/02/28	80,000,000	2011/10/11
67980	Credit Suisse AG	香港交易及結算所有限公司2012年2月歐式(現金計算)R類可贖回牛證F	0.250	126 per 100 units	120 per 100 units	2012/02/28	80,000,000	2011/10/11
68011	Credit Suisse AG	匯豐控股有限公司2012年3月歐式(現金計算)R類可贖回牛證D	0.250	46.88 per 100 units	49.88 per 100 units	2012/03/26	80,000,000	2011/10/11
67975	Credit Suisse AG	匯豐控股有限公司2012年3月歐式(現金計算)R類可贖回牛證C	0.250	63.88 per 100 units	60.88 per 100 units	2012/03/26	80,000,000	2011/10/11
67957	Credit Suisse AG	恒生指數2012年4月歐式(現金計算)R類可贖回牛證A	0.250	17,300 per 10,000 units	17,500 per 10,000 units	2012/04/27	400,000,000	2011/10/11
67949	Credit Suisse AG	恒生指數2012年4月歐式(現金計算)R類可贖回牛證B	0.300	12,900 per 13,000 units	13,200 per 13,000 units	2012/04/27	400,000,000	2011/10/11
67950	Credit Suisse AG	恒生指數2012年4月歐式(現金計算)R類可贖回牛證C	0.400	13,100 per 10,000 units	13,400 per 10,000 units	2012/04/27	400,000,000	2011/10/11
67951	Credit Suisse AG	恒生指數2012年4月歐式(現金計算)R類可贖回牛證D	0.300	13,300 per 12,000 units	13,600 per 12,000 units	2012/04/27	400,000,000	2011/10/11
67953	Credit Suisse AG	恒生指數2012年4月歐式(現金計算)R類可贖回牛證I	0.350	13,400 per 10,000 units	13,700 per 10,000 units	2012/04/27	400,000,000	2011/10/11
67964	Credit Suisse AG	恒生指數2012年5月歐式(現金計算)R類可贖回牛證Q	0.400	12,800 per 10,000 units	13,100 per 10,000 units	2012/05/30	400,000,000	2011/10/11
67968	Credit Suisse AG	恒生指數2012年5月歐式(現金計算)R類可贖回牛證R	0.250	14,450 per 13,000 units	14,750 per 13,000 units	2012/05/30	400,000,000	2011/10/11
67971	Credit Suisse AG	恒生指數2012年5月歐式(現金計算)R類可贖回牛證S	0.250	14,550 per 13,000 units	14,850 per 13,000 units	2012/05/30	400,000,000	2011/10/11
67973	Credit Suisse AG	恒生指數2012年5月歐式(現金計算)R類可贖回牛證T	0.250	17,100 per 10,000 units	17,300 per 10,000 units	2012/05/30	400,000,000	2011/10/11
67974	Credit Suisse AG	恒生指數2012年5月歐式(現金計算)R類可贖回牛證U	0.250	16,500 per 12,000 units	16,800 per 12,000 units	2012/05/30	400,000,000	2011/10/11
67944	Credit Suisse AG	恒生指數2012年1月歐式(現金計算)R類可贖回牛證F	0.250	17,000 per 12,000 units	16,800 per 12,000 units	2012/01/30	400,000,000	2011/10/11
67945	Credit Suisse AG	恒生指數2012年2月歐式(現金計算)R類可贖回牛證G	0.250	17,300 per 12,000 units	17,000 per 12,000 units	2012/02/28	400,000,000	2011/10/11
67947	Credit Suisse AG	恒生指數2012年2月歐式(現金計算)R類可贖回牛證X	0.250	17,500 per 10,000 units	17,300 per 10,000 units	2012/02/28	400,000,000	2011/10/11
68012	Credit Suisse AG	和記實業有限公司2012年3月歐式(現金計算)R類可贖回牛證D	0.250	45 per 100 units	48 per 100 units	2012/03/26	80,000,000	2011/10/11
67976	Credit Suisse AG	和記實業有限公司2012年3月歐式(現金計算)R類可贖回牛證C	0.250	64 per 100 units	60 per 100 units	2012/03/26	80,000,000	2011/10/11
67996	Credit Suisse AG	中國平安保險(集團)股份有限公司-H股2012年2月歐式(現金計算)R類可贖回牛證C	0.250	53 per 100 units	48 per 100 units	2012/02/13	80,000,000	2011/10/11
67982	Credit Suisse AG	騰訊控股有限公司2012年2月歐式(現金計算)R類可贖回牛證G	0.250	158 per 100 units	150 per 100 units	2012/02/28	80,000,000	2011/10/11
67984	Credit Suisse AG	騰訊控股有限公司2012年2月歐式(現金計算)R類可贖回牛證H	0.250	168 per 100 units	160 per 100 units	2012/02/28	80,000,000	2011/10/11

新上市牛熊證(續)

股份代號	發行機構	牛熊證	發行價 (港元)	行使水平/ 每10單位 認購價(港元)	贖回水平/ 每10單位 認購價(港元)	到期日	上市時之 發行單位	上市日期
68071	KBC Financial Products International Ltd.	恒生指數2012年3月歐式(現金計算)R類可贖回牛證E	0.250	14,100 per 12,000 units	14,500 per 12,000 units	2012/03/29	108,000,000	2011/10/11
68091	KBC Financial Products International Ltd.	恒生指數2012年4月歐式(現金計算)R類可贖回牛證A	0.380	13,100 per 10,000 units	13,500 per 10,000 units	2012/04/27	108,000,000	2011/10/11
68094	KBC Financial Products International Ltd.	恒生指數2012年4月歐式(現金計算)R類可贖回牛證B	0.250	13,500 per 15,000 units	14,000 per 15,000 units	2012/04/27	108,000,000	2011/10/11
68095	KBC Financial Products International Ltd.	恒生指數2012年5月歐式(現金計算)R類可贖回牛證A	0.250	12,600 per 20,000 units	13,000 per 20,000 units	2012/05/30	108,000,000	2011/10/11
67929	Macquarie Bank Ltd.	恒生中國企業指數2012年4月歐式(現金計算)R類可贖回牛證B	0.250	7,000 per 8,000 units	7,200 per 8,000 units	2012/04/27	200,000,000	2011/10/11
67935	Macquarie Bank Ltd.	恒生中國企業指數2012年4月歐式(現金計算)R類可贖回牛證C	0.250	7,500 per 8,000 units	7,700 per 8,000 units	2012/04/27	200,000,000	2011/10/11
67906	Macquarie Bank Ltd.	恒生指數2012年4月歐式(現金計算)R類可贖回牛證C	0.250	15,000 per 8,000 units	15,400 per 8,000 units	2012/04/27	300,000,000	2011/10/11
67908	Macquarie Bank Ltd.	恒生指數2012年4月歐式(現金計算)R類可贖回牛證D	0.250	15,600 per 8,000 units	16,000 per 8,000 units	2012/04/27	300,000,000	2011/10/11
67914	Macquarie Bank Ltd.	恒生指數2012年4月歐式(現金計算)R類可贖回牛證E	0.250	16,000 per 8,000 units	16,400 per 8,000 units	2012/04/27	300,000,000	2011/10/11
67915	Macquarie Bank Ltd.	恒生指數2012年4月歐式(現金計算)R類可贖回牛證F	0.250	18,400 per 8,000 units	18,000 per 8,000 units	2012/04/27	300,000,000	2011/10/11
68061	瑞士銀行	中國建設銀行股份有限公司-H股2012年4月歐式(現金計算)R類可贖回牛證C	0.250	3.900	4.200	2012/04/02	100,000,000	2011/10/11
68060	瑞士銀行	中國建設銀行股份有限公司-H股2012年5月歐式(現金計算)R類可贖回牛證A	0.250	3.500	3.800	2012/05/07	100,000,000	2011/10/11
68044	瑞士銀行	iShares安源富時A50中國指數ETF2012年5月歐式(現金計算)R類可贖回牛證B	0.250	8.500	9.000	2012/05/28	100,000,000	2011/10/11
67882	瑞士銀行	恒生指數2012年1月歐式(現金計算)R類可贖回牛證P	0.250	16,800 per 10,000 units	17,000 per 10,000 units	2012/01/30	300,000,000	2011/10/11
67883	瑞士銀行	恒生指數2012年1月歐式(現金計算)R類可贖回牛證R	0.250	17,300 per 10,000 units	17,500 per 10,000 units	2012/01/30	300,000,000	2011/10/11
67905	瑞士銀行	恒生指數2012年2月歐式(現金計算)R類可贖回牛證A	0.250	14,600 per 10,000 units	14,800 per 10,000 units	2012/02/28	300,000,000	2011/10/11
67884	瑞士銀行	恒生指數2012年2月歐式(現金計算)R類可贖回牛證X	0.250	16,600 per 10,000 units	16,800 per 10,000 units	2012/02/28	300,000,000	2011/10/11
67887	瑞士銀行	恒生指數2012年2月歐式(現金計算)R類可贖回牛證Y	0.250	17,100 per 12,000 units	17,300 per 12,000 units	2012/02/28	300,000,000	2011/10/11
67904	瑞士銀行	恒生指數2012年3月歐式(現金計算)R類可贖回牛證H	0.250	14,400 per 12,000 units	14,600 per 12,000 units	2012/03/29	300,000,000	2011/10/11
67903	瑞士銀行	恒生指數2012年4月歐式(現金計算)R類可贖回牛證W	0.250	14,100 per 13,000 units	14,400 per 13,000 units	2012/04/27	300,000,000	2011/10/11
67902	瑞士銀行	恒生指數2012年5月歐式(現金計算)R類可贖回牛證O	0.250	13,800 per 15,000 units	14,200 per 15,000 units	2012/05/30	300,000,000	2011/10/11
67889	瑞士銀行	恒生指數2012年1月歐式(現金計算)R類可贖回牛證S	0.250	17,200 per 10,000 units	17,000 per 10,000 units	2012/01/30	300,000,000	2011/10/11
67943	瑞士銀行	恒生指數2012年2月歐式(現金計算)R類可贖回牛證K	0.250	17,000 per 10,000 units	16,800 per 10,000 units	2012/02/28	300,000,000	2011/10/11
67888	瑞士銀行	恒生指數2012年2月歐式(現金計算)R類可贖回牛證Z	0.250	17,500 per 12,000 units	17,300 per 12,000 units	2012/02/28	300,000,000	2011/10/11
68065	瑞士銀行	和記黃埔有限公司2012年4月歐式(現金計算)R類可贖回牛證B	0.250	41 per 100 units	45 per 100 units	2012/04/30	100,000,000	2011/10/11
68313	BNP Paribas Arbitrage Issuance B.V.	恒生指數2012年4月歐式(現金計算)R類可贖回牛證M	0.380	11,800 per 12,000 units	12,000 per 12,000 units	2012/04/27	200,000,000	2011/10/12
68316	BNP Paribas Arbitrage Issuance B.V.	恒生指數2012年4月歐式(現金計算)R類可贖回牛證N	0.350	12,300 per 12,000 units	12,500 per 12,000 units	2012/04/27	200,000,000	2011/10/12
68320	BNP Paribas Arbitrage Issuance B.V.	恒生指數2012年4月歐式(現金計算)R類可贖回牛證O	0.250	14,400 per 12,000 units	14,600 per 12,000 units	2012/04/27	200,000,000	2011/10/12
68323	BNP Paribas Arbitrage Issuance B.V.	恒生指數2012年4月歐式(現金計算)R類可贖回牛證P	0.250	14,500 per 12,000 units	14,700 per 12,000 units	2012/04/27	200,000,000	2011/10/12
68324	BNP Paribas Arbitrage Issuance B.V.	恒生指數2012年4月歐式(現金計算)R類可贖回牛證Q	0.250	14,600 per 12,000 units	14,800 per 12,000 units	2012/04/27	200,000,000	2011/10/12
68325	BNP Paribas Arbitrage Issuance B.V.	恒生指數2012年4月歐式(現金計算)R類可贖回牛證R	0.250	14,700 per 12,000 units	14,900 per 12,000 units	2012/04/27	200,000,000	2011/10/12
68326	BNP Paribas Arbitrage Issuance B.V.	恒生指數2012年4月歐式(現金計算)R類可贖回牛證D	0.250	16,700 per 12,000 units	16,500 per 12,000 units	2012/04/27	200,000,000	2011/10/12
68328	BNP Paribas Arbitrage Issuance B.V.	恒生指數2012年4月歐式(現金計算)R類可贖回牛證E	0.250	17,300 per 12,000 units	17,100 per 12,000 units	2012/04/27	200,000,000	2011/10/12
68336	BNP Paribas Arbitrage Issuance B.V.	恒生指數2012年4月歐式(現金計算)R類可贖回牛證G	0.250	17,600 per 12,000 units	17,400 per 12,000 units	2012/04/27	200,000,000	2011/10/12
68312	BNP Paribas Arbitrage Issuance B.V.	恒生指數2012年4月歐式(現金計算)R類可贖回牛證L	0.250	16,900 per 12,000 units	16,700 per 12,000 units	2012/04/27	200,000,000	2011/10/12
68282	Credit Suisse AG	恒生指數2012年4月歐式(現金計算)R類可贖回牛證H	0.250	16,000 per 13,000 units	16,300 per 13,000 units	2012/04/27	400,000,000	2011/10/12
68286	Credit Suisse AG	恒生指數2012年4月歐式(現金計算)R類可贖回牛證L	0.250	16,400 per 10,000 units	16,700 per 10,000 units	2012/04/27	400,000,000	2011/10/12
68291	Credit Suisse AG	恒生指數2012年5月歐式(現金計算)R類可贖回牛證V	0.250	16,300 per 13,000 units	16,600 per 13,000 units	2012/05/30	400,000,000	2011/10/12
68258	Credit Suisse AG	恒生指數2012年1月歐式(現金計算)R類可贖回牛證H	0.250	18,588 per 25,000 units	18,188 per 25,000 units	2012/01/30	300,000,000	2011/10/12
68246	Credit Suisse AG	恒生指數2012年1月歐式(現金計算)R類可贖回牛證I	0.250	16,900 per 10,000 units	16,700 per 10,000 units	2012/01/30	400,000,000	2011/10/12
68249	Credit Suisse AG	恒生指數2012年1月歐式(現金計算)R類可贖回牛證J	0.250	17,300 per 10,000 units	17,100 per 10,000 units	2012/01/30	400,000,000	2011/10/12
68233	Credit Suisse AG	恒生指數2012年1月歐式(現金計算)R類可贖回牛證K	0.250	16,700 per 12,000 units	16,500 per 12,000 units	2012/01/30	400,000,000	2011/10/12

新上市牛熊證(續)

股份代號	發行機構	牛熊證	發行價 (港元)	行使水平/ 每10單位 認購價(港元)	贖回水平/ 每10單位 認購價(港元)	到期日	上市時之 發行單位	上市日期
68257	Credit Suisse AG	恒生指數2012年1月歐式(現金計算)R類可贖回熊證L	0.250	17,500 per 12,000 units	17,200 per 12,000 units	2012/01/30	400,000,000	2011/10/12
68259	Credit Suisse AG	恒生指數2012年1月歐式(現金計算)R類可贖回熊證X	0.250	20,588 per 25,000 units	20,188 per 25,000 units	2012/01/30	300,000,000	2011/10/12
68262	Credit Suisse AG	恒生指數2012年2月歐式(現金計算)R類可贖回熊證E	0.250	16,900 per 12,000 units	16,600 per 12,000 units	2012/02/28	400,000,000	2011/10/12
68279	Credit Suisse AG	恒生指數2012年2月歐式(現金計算)R類可贖回熊證K	0.250	17,588 per 25,000 units	17,188 per 25,000 units	2012/02/28	300,000,000	2011/10/12
68278	Credit Suisse AG	恒生指數2012年2月歐式(現金計算)R類可贖回熊證R	0.250	17,100 per 10,000 units	16,900 per 10,000 units	2012/02/28	400,000,000	2011/10/12
68280	Credit Suisse AG	恒生指數2012年2月歐式(現金計算)R類可贖回熊證S	0.250	19,588 per 25,000 units	19,188 per 25,000 units	2012/02/28	300,000,000	2011/10/12
68261	Credit Suisse AG	恒生指數2012年2月歐式(現金計算)R類可贖回熊證Z	0.250	16,600 per 10,000 units	16,300 per 10,000 units	2012/02/28	400,000,000	2011/10/12
68217	Credit Suisse AG	騰訊控股有限公司2012年2月歐式(現金計算)R類可贖回牛證I	0.400	102 per 100 units	110 per 100 units	2012/02/28	80,000,000	2011/10/12
68219	Credit Suisse AG	騰訊控股有限公司2012年2月歐式(現金計算)R類可贖回牛證J	0.300	112 per 100 units	120 per 100 units	2012/02/28	80,000,000	2011/10/12
68224	KBC Financial Products International Ltd.	恒生指數2012年1月歐式(現金計算)R類可贖回熊證P	0.250	16,900 per 10,000 units	16,500 per 10,000 units	2012/01/30	108,000,000	2011/10/12
68228	KBC Financial Products International Ltd.	恒生指數2012年2月歐式(現金計算)R類可贖回熊證L	0.250	17,200 per 12,000 units	16,800 per 12,000 units	2012/02/28	108,000,000	2011/10/12
68231	KBC Financial Products International Ltd.	恒生指數2012年3月歐式(現金計算)R類可贖回熊證F	0.250	17,600 per 15,000 units	17,200 per 15,000 units	2012/03/29	128,000,000	2011/10/12
68177	荷蘭合作銀行	恒生指數2012年4月歐式(現金計算)R類可贖回牛證C	0.250	14,800 per 11,000 units	15,200 per 11,000 units	2012/04/27	150,000,000	2011/10/12
68178	荷蘭合作銀行	恒生指數2012年4月歐式(現金計算)R類可贖回牛證D	0.250	14,000 per 12,000 units	14,400 per 12,000 units	2012/04/27	150,000,000	2011/10/12
68182	荷蘭合作銀行	恒生指數2012年4月歐式(現金計算)R類可贖回牛證E	0.250	14,400 per 11,000 units	14,800 per 11,000 units	2012/04/27	150,000,000	2011/10/12
68115	荷蘭合作銀行	恒生指數2012年4月歐式(現金計算)R類可贖回熊證A	0.250	18,000 per 11,000 units	17,600 per 11,000 units	2012/04/27	150,000,000	2011/10/12
68170	荷蘭合作銀行	恒生指數2012年4月歐式(現金計算)R類可贖回熊證B	0.250	17,600 per 11,000 units	17,200 per 11,000 units	2012/04/27	150,000,000	2011/10/12
68193	SGA Societe Generale Acceptance N.V.	恒生指數2012年3月歐式(現金計算)R類可贖回牛證J	0.430	13,300 per 10,000 units	13,500 per 10,000 units	2012/03/29	300,000,000	2011/10/12
68194	SGA Societe Generale Acceptance N.V.	恒生指數2012年3月歐式(現金計算)R類可贖回牛證X	0.405	13,500 per 10,000 units	13,700 per 10,000 units	2012/03/29	300,000,000	2011/10/12
68195	SGA Societe Generale Acceptance N.V.	恒生指數2012年3月歐式(現金計算)R類可贖回牛證Y	0.385	13,700 per 10,000 units	13,900 per 10,000 units	2012/03/29	300,000,000	2011/10/12
68196	SGA Societe Generale Acceptance N.V.	恒生指數2012年3月歐式(現金計算)R類可贖回牛證Z	0.250	14,800 per 10,000 units	15,000 per 10,000 units	2012/03/29	300,000,000	2011/10/12
68110	SGA Societe Generale Acceptance N.V.	恒生指數2012年3月歐式(現金計算)R類可贖回熊證A	0.250	17,300 per 10,000 units	17,100 per 10,000 units	2012/03/29	300,000,000	2011/10/12
68112	SGA Societe Generale Acceptance N.V.	恒生指數2012年3月歐式(現金計算)R類可贖回熊證B	0.250	17,400 per 10,000 units	17,200 per 10,000 units	2012/03/29	300,000,000	2011/10/12
68202	SGA Societe Generale Acceptance N.V.	恒生指數2012年3月歐式(現金計算)R類可贖回熊證G	0.250	16,800 per 10,000 units	16,600 per 10,000 units	2012/03/29	300,000,000	2011/10/12
68209	SGA Societe Generale Acceptance N.V.	恒生指數2012年3月歐式(現金計算)R類可贖回熊證H	0.250	16,900 per 10,000 units	16,700 per 10,000 units	2012/03/29	300,000,000	2011/10/12
68221	SGA Societe Generale Acceptance N.V.	恒生指數2012年3月歐式(現金計算)R類可贖回熊證I	0.250	16,500 per 10,000 units	16,300 per 10,000 units	2012/03/29	300,000,000	2011/10/12
68223	SGA Societe Generale Acceptance N.V.	恒生指數2012年3月歐式(現金計算)R類可贖回熊證K	0.250	16,700 per 10,000 units	16,500 per 10,000 units	2012/03/29	300,000,000	2011/10/12
68113	SGA Societe Generale Acceptance N.V.	恒生指數2012年3月歐式(現金計算)R類可贖回熊證M	0.250	17,500 per 10,000 units	17,300 per 10,000 units	2012/03/29	300,000,000	2011/10/12
68096	SGA Societe Generale Acceptance N.V.	恒生指數2012年3月歐式(現金計算)R類可贖回熊證V	0.250	17,100 per 10,000 units	16,900 per 10,000 units	2012/03/29	300,000,000	2011/10/12
68107	SGA Societe Generale Acceptance N.V.	恒生指數2012年3月歐式(現金計算)R類可贖回熊證W	0.250	17,200 per 10,000 units	17,000 per 10,000 units	2012/03/29	300,000,000	2011/10/12
68415	瑞士銀行	友邦保險控股有限公司2012年5月歐式(現金計算)R類可贖回牛證B	0.330	16.680	17.880	2012/05/28	100,000,000	2011/10/12
68416	瑞士銀行	中國建設銀行股份有限公司-H股2012年5月歐式(現金計算)R類可贖回熊證B	0.250	5.300	5.000	2012/05/14	100,000,000	2011/10/12
68402	瑞士銀行	長江實業(集團)有限公司2012年4月歐式(現金計算)R類可贖回牛證B	0.250	64 per 100 units	70 per 100 units	2012/04/02	100,000,000	2011/10/12
68412	瑞士銀行	中國人壽保險股份有限公司-H股2012年5月歐式(現金計算)R類可贖回熊證A	0.375	20.980	19.880	2012/05/14	100,000,000	2011/10/12
68417	瑞士銀行	中國海洋石油有限公司2012年4月歐式(現金計算)R類可贖回牛證B	0.250	9.080	9.880	2012/04/30	100,000,000	2011/10/12
68392	瑞士銀行	中國石油化工股份有限公司-H股2012年4月歐式(現金計算)R類可贖回牛證A	0.250	6.700	7.000	2012/04/23	100,000,000	2011/10/12
68408	瑞士銀行	iShares安碩富時A50中國指數ETF2012年5月歐式(現金計算)R類可贖回牛證D	0.250	8.000	8.500	2012/05/28	100,000,000	2011/10/12
68404	瑞士銀行	iShares安碩富時A50中國指數ETF2012年5月歐式(現金計算)R類可贖回熊證C	0.250	11.000	10.500	2012/05/14	100,000,000	2011/10/12
68391	瑞士銀行	香港交易及結算所有限公司2012年5月歐式(現金計算)R類可贖回牛證A	0.250	84 per 100 units	90 per 100 units	2012/05/21	100,000,000	2011/10/12
68389	瑞士銀行	香港交易及結算所有限公司2012年3月歐式(現金計算)R類可贖回熊證C	0.250	121 per 100 units	115 per 100 units	2012/03/12	100,000,000	2011/10/12
68401	瑞士銀行	匯豐控股有限公司2012年6月歐式(現金計算)R類可贖回牛證A	0.250	41 per 100 units	45 per 100 units	2012/06/11	100,000,000	2011/10/12

新上市牛熊證(續)

股份代號	發行機構	牛熊證	發行價(港元)	行使水平/ 每10單位 認購價(港元)	贖回水平/ 每10單位 認購價(港元)	到期日	上市時之 發行單位	上市日期
68400	瑞士銀行	匯豐控股有限公司2012年4月歐式(現金計算)R類可贖回熊證B	0.250	69 per 100 units	65 per 100 units	2012/04/16	100,000,000	2011/10/12
68212	瑞士銀行	恒生指數2012年1月歐式(現金計算)R類可贖回牛證U	0.250	16,300 per 10,000 units	16,500 per 10,000 units	2012/01/30	300,000,000	2011/10/12
68220	瑞士銀行	恒生指數2012年3月歐式(現金計算)R類可贖回牛證F	0.250	16,100 per 12,000 units	16,300 per 12,000 units	2012/03/29	300,000,000	2011/10/12
68187	瑞士銀行	恒生指數2012年4月歐式(現金計算)R類可贖回牛證X	0.250	16,400 per 13,000 units	16,700 per 13,000 units	2012/04/27	300,000,000	2011/10/12
68213	瑞士銀行	恒生指數2012年4月歐式(現金計算)R類可贖回牛證Y	0.250	14,700 per 12,000 units	14,900 per 12,000 units	2012/04/27	300,000,000	2011/10/12
68214	瑞士銀行	恒生指數2012年5月歐式(現金計算)R類可贖回牛證P	0.250	14,400 per 13,000 units	14,700 per 13,000 units	2012/05/30	300,000,000	2011/10/12
68367	瑞士銀行	恒生指數2012年5月歐式(現金計算)R類可贖回牛證Q	0.250	14,100 per 12,000 units	14,300 per 12,000 units	2012/05/30	300,000,000	2011/10/12
68215	瑞士銀行	恒生指數2012年6月歐式(現金計算)R類可贖回牛證J	0.250	13,800 per 13,000 units	14,100 per 13,000 units	2012/06/28	300,000,000	2011/10/12
68368	瑞士銀行	恒生指數2012年7月歐式(現金計算)R類可贖回牛證D	0.500	11,300 per 10,000 units	11,500 per 10,000 units	2012/07/30	300,000,000	2011/10/12
68365	瑞士銀行	恒生指數2012年1月歐式(現金計算)R類可贖回熊證Y	0.250	16,700 per 10,000 units	16,500 per 10,000 units	2012/01/30	300,000,000	2011/10/12
68366	瑞士銀行	恒生指數2012年2月歐式(現金計算)R類可贖回熊證B	0.250	16,500 per 12,000 units	16,300 per 12,000 units	2012/02/28	300,000,000	2011/10/12
68362	瑞士銀行	恒生指數2012年3月歐式(現金計算)R類可贖回熊證E	0.250	17,000 per 13,000 units	16,700 per 13,000 units	2012/03/29	300,000,000	2011/10/12
68354	瑞士銀行	恒生指數2012年3月歐式(現金計算)R類可贖回熊證G	0.250	17,100 per 12,000 units	16,900 per 12,000 units	2012/03/29	300,000,000	2011/10/12
68369	瑞士銀行	恒生指數2012年4月歐式(現金計算)R類可贖回熊證C	0.250	18,000 per 13,000 units	17,700 per 13,000 units	2012/04/27	300,000,000	2011/10/12
68352	瑞士銀行	恒生指數2012年4月歐式(現金計算)R類可贖回熊證Z	0.250	17,400 per 13,000 units	17,100 per 13,000 units	2012/04/27	300,000,000	2011/10/12
68399	瑞士銀行	和記黃埔有限公司2012年4月歐式(現金計算)R類可贖回熊證C	0.250	64 per 100 units	60 per 100 units	2012/04/23	100,000,000	2011/10/12
68414	瑞士銀行	中國工商銀行股份有限公司-H股2012年4月歐式(現金計算)R類可贖回牛證C	0.250	2.700	3.000	2012/04/30	100,000,000	2011/10/12
68413	瑞士銀行	中國工商銀行股份有限公司-H股2012年4月歐式(現金計算)R類可贖回熊證B	0.250	4.300	4.000	2012/04/30	100,000,000	2011/10/12
68384	瑞士銀行	騰訊控股有限公司2012年5月歐式(現金計算)R類可贖回牛證B	0.380	108 per 100 units	120 per 100 units	2012/05/28	100,000,000	2011/10/12
68370	瑞士銀行	騰訊控股有限公司2012年5月歐式(現金計算)R類可贖回熊證A	0.265	172 per 100 units	160 per 100 units	2012/05/21	100,000,000	2011/10/12
68512	BNP Paribas Arbitrage Issuance B.V.	恒生指數2012年4月歐式(現金計算)R類可贖回牛證A	0.250	16,500 per 12,000 units	16,700 per 12,000 units	2012/04/27	200,000,000	2011/10/13
68513	BNP Paribas Arbitrage Issuance B.V.	恒生指數2012年4月歐式(現金計算)R類可贖回牛證C	0.250	16,700 per 12,000 units	16,900 per 12,000 units	2012/04/27	200,000,000	2011/10/13
68510	BNP Paribas Arbitrage Issuance B.V.	恒生指數2012年4月歐式(現金計算)R類可贖回牛證K	0.250	16,100 per 12,000 units	16,300 per 12,000 units	2012/04/27	200,000,000	2011/10/13
68511	BNP Paribas Arbitrage Issuance B.V.	恒生指數2012年4月歐式(現金計算)R類可贖回牛證W	0.250	16,300 per 12,000 units	16,500 per 12,000 units	2012/04/27	200,000,000	2011/10/13
68520	Credit Suisse AG	友邦保險控股有限公司2012年3月歐式(現金計算)R類可贖回熊證D	0.350	24.580	23.380	2012/03/19	80,000,000	2011/10/13
68517	Credit Suisse AG	中國建設銀行股份有限公司-H股2012年4月歐式(現金計算)R類可贖回牛證A	0.250	4.280	4.580	2012/04/23	80,000,000	2011/10/13
68519	Credit Suisse AG	中國海洋石油有限公司2012年3月歐式(現金計算)R類可贖回熊證D	0.300	14.880	13.880	2012/03/12	80,000,000	2011/10/13
68518	Credit Suisse AG	iShares安碩富時A50中國指數ETF2012年3月歐式(現金計算)R類可贖回牛證E	0.250	9.580	10.080	2012/03/19	80,000,000	2011/10/13
68524	Credit Suisse AG	iShares安碩富時A50中國指數ETF2012年3月歐式(現金計算)R類可贖回熊證F	0.250	11.480	10.980	2012/03/19	80,000,000	2011/10/13
68464	Credit Suisse AG	恒生指數2012年4月歐式(現金計算)R類可贖回牛證F	0.250	16,450 per 12,000 units	16,650 per 12,000 units	2012/04/27	400,000,000	2011/10/13
68466	Credit Suisse AG	恒生指數2012年4月歐式(現金計算)R類可贖回牛證G	0.250	16,600 per 10,000 units	16,900 per 10,000 units	2012/04/27	400,000,000	2011/10/13
68515	Credit Suisse AG	恒生指數2012年4月歐式(現金計算)R類可贖回牛證V	0.250	16,900 per 10,000 units	17,100 per 10,000 units	2012/04/27	400,000,000	2011/10/13
68467	Credit Suisse AG	恒生指數2012年5月歐式(現金計算)R類可贖回牛證W	0.250	16,250 per 12,000 units	16,450 per 12,000 units	2012/05/30	400,000,000	2011/10/13
68468	Credit Suisse AG	恒生指數2012年5月歐式(現金計算)R類可贖回牛證X	0.250	16,550 per 13,000 units	16,850 per 13,000 units	2012/05/30	400,000,000	2011/10/13
68516	Credit Suisse AG	恒生指數2012年5月歐式(現金計算)R類可贖回牛證Y	0.250	16,700 per 13,000 units	17,000 per 13,000 units	2012/05/30	400,000,000	2011/10/13
68456	Credit Suisse AG	恒生指數2012年1月歐式(現金計算)R類可贖回熊證B	0.250	17,350 per 10,000 units	17,150 per 10,000 units	2012/01/30	400,000,000	2011/10/13
68448	Credit Suisse AG	恒生指數2012年1月歐式(現金計算)R類可贖回熊證P	0.250	16,700 per 10,000 units	16,400 per 10,000 units	2012/01/30	400,000,000	2011/10/13
68454	Credit Suisse AG	恒生指數2012年1月歐式(現金計算)R類可贖回熊證U	0.250	17,150 per 13,000 units	16,850 per 13,000 units	2012/01/30	400,000,000	2011/10/13
68457	Credit Suisse AG	恒生指數2012年2月歐式(現金計算)R類可贖回熊證F	0.250	16,750 per 10,000 units	16,550 per 10,000 units	2012/02/28	400,000,000	2011/10/13
68458	Credit Suisse AG	恒生指數2012年2月歐式(現金計算)R類可贖回熊證Q	0.250	17,050 per 13,000 units	16,750 per 13,000 units	2012/02/28	400,000,000	2011/10/13
68459	Macquarie Bank Ltd.	恒生指數2012年4月歐式(現金計算)R類可贖回牛證G	0.250	16,400 per 8,000 units	16,800 per 8,000 units	2012/04/27	300,000,000	2011/10/13

新上市牛熊證(續)

股份代號	發行機構	牛熊證	發行價 (港元)	行使水平/ 每10單位 認購價(港元)	贖回水平/ 每10單位 認購價(港元)	到期日	上市時之 發行單位	上市日期
68462	Macquarie Bank Ltd.	恒生指數2012年4月期式(現金計算)R類可贖回牛證H	0.250	17,600 per 8,000 units	17,200 per 8,000 units	2012/04/27	300,000,000	2011/10/13
68463	Macquarie Bank Ltd.	恒生指數2012年4月期式(現金計算)R類可贖回牛證I	0.250	18,000 per 8,000 units	17,600 per 8,000 units	2012/04/27	300,000,000	2011/10/13
68418	Merrill Lynch Int'l & Co. C.V.	恒生指數2012年4月期式(現金計算)R類可贖回牛證E	0.250	15,700 per 12,000 units	16,100 per 12,000 units	2012/04/27	100,000,000	2011/10/13
68446	Merrill Lynch Int'l & Co. C.V.	恒生指數2012年4月期式(現金計算)R類可贖回牛證I	0.250	15,900 per 12,000 units	16,300 per 12,000 units	2012/04/27	100,000,000	2011/10/13
68514	Merrill Lynch Int'l & Co. C.V.	恒生指數2012年4月期式(現金計算)R類可贖回牛證J	0.250	16,200 per 12,000 units	16,600 per 12,000 units	2012/04/27	100,000,000	2011/10/13
68421	Merrill Lynch Int'l & Co. C.V.	恒生指數2012年4月期式(現金計算)R類可贖回牛證F	0.250	17,700 per 12,000 units	17,300 per 12,000 units	2012/04/27	100,000,000	2011/10/13
68432	Merrill Lynch Int'l & Co. C.V.	恒生指數2012年4月期式(現金計算)R類可贖回牛證G	0.250	18,100 per 12,000 units	17,700 per 12,000 units	2012/04/27	100,000,000	2011/10/13
68433	Merrill Lynch Int'l & Co. C.V.	恒生指數2012年4月期式(現金計算)R類可贖回牛證H	0.270	18,400 per 12,000 units	18,000 per 12,000 units	2012/04/27	100,000,000	2011/10/13
68490	SGA Societe Generale Acceptance N.V.	恒生指數2012年4月期式(現金計算)R類可贖回牛證B	0.250	16,500 per 10,000 units	16,700 per 10,000 units	2012/04/27	300,000,000	2011/10/13
68502	SGA Societe Generale Acceptance N.V.	恒生指數2012年4月期式(現金計算)R類可贖回牛證E	0.250	16,600 per 10,000 units	16,800 per 10,000 units	2012/04/27	300,000,000	2011/10/13
68503	SGA Societe Generale Acceptance N.V.	恒生指數2012年4月期式(現金計算)R類可贖回牛證F	0.250	16,700 per 12,000 units	16,900 per 12,000 units	2012/04/27	300,000,000	2011/10/13
68479	SGA Societe Generale Acceptance N.V.	恒生指數2012年4月期式(現金計算)R類可贖回牛證H	0.250	16,300 per 10,000 units	16,500 per 10,000 units	2012/04/27	300,000,000	2011/10/13
68487	SGA Societe Generale Acceptance N.V.	恒生指數2012年4月期式(現金計算)R類可贖回牛證I	0.250	16,400 per 12,000 units	16,600 per 12,000 units	2012/04/27	300,000,000	2011/10/13
68471	SGA Societe Generale Acceptance N.V.	恒生指數2012年4月期式(現金計算)R類可贖回牛證X	0.250	16,000 per 10,000 units	16,200 per 10,000 units	2012/04/27	300,000,000	2011/10/13
68472	SGA Societe Generale Acceptance N.V.	恒生指數2012年4月期式(現金計算)R類可贖回牛證Y	0.250	16,100 per 12,000 units	16,300 per 12,000 units	2012/04/27	300,000,000	2011/10/13
68473	SGA Societe Generale Acceptance N.V.	恒生指數2012年4月期式(現金計算)R類可贖回牛證Z	0.250	16,200 per 10,000 units	16,400 per 10,000 units	2012/04/27	300,000,000	2011/10/13
68469	SGA Societe Generale Acceptance N.V.	恒生指數2012年6月期式(現金計算)R類可贖回牛證N	0.340	14,000 per 12,000 units	14,200 per 12,000 units	2012/06/28	300,000,000	2011/10/13
68470	SGA Societe Generale Acceptance N.V.	恒生指數2012年6月期式(現金計算)R類可贖回牛證O	0.385	14,200 per 10,000 units	14,400 per 10,000 units	2012/06/28	300,000,000	2011/10/13
68504	瑞士銀行	恒生指數2012年1月期式(現金計算)R類可贖回牛證V	0.250	16,700 per 12,000 units	16,900 per 12,000 units	2012/01/30	300,000,000	2011/10/13
68505	瑞士銀行	恒生指數2012年2月期式(現金計算)R類可贖回牛證H	0.250	16,400 per 12,000 units	16,600 per 12,000 units	2012/02/28	300,000,000	2011/10/13
68509	瑞士銀行	恒生指數2012年3月期式(現金計算)R類可贖回牛證I	0.250	16,800 per 13,000 units	17,100 per 13,000 units	2012/03/29	300,000,000	2011/10/13
68506	瑞士銀行	恒生指數2012年3月期式(現金計算)R類可贖回牛證K	0.250	16,100 per 13,000 units	16,400 per 13,000 units	2012/03/29	300,000,000	2011/10/13
68508	瑞士銀行	恒生指數2012年4月期式(現金計算)R類可贖回牛證G	0.250	15,800 per 15,000 units	16,200 per 15,000 units	2012/04/27	300,000,000	2011/10/13
68435	瑞士銀行	恒生指數2012年1月期式(現金計算)R類可贖回牛證D	0.250	16,800 per 12,000 units	16,600 per 12,000 units	2012/01/30	300,000,000	2011/10/13
68440	瑞士銀行	恒生指數2012年2月期式(現金計算)R類可贖回牛證C	0.250	16,700 per 13,000 units	16,400 per 13,000 units	2012/02/28	300,000,000	2011/10/13
68444	瑞士銀行	恒生指數2012年4月期式(現金計算)R類可贖回牛證F	0.250	17,600 per 15,000 units	17,200 per 15,000 units	2012/04/27	300,000,000	2011/10/13
68560	BNP Paribas Arbitrage Issuance B.V.	恒生指數2012年4月期式(現金計算)R類可贖回牛證B	0.250	16,900 per 12,000 units	17,100 per 12,000 units	2012/04/27	200,000,000	2011/10/14
68554	BNP Paribas Arbitrage Issuance B.V.	恒生指數2012年4月期式(現金計算)R類可贖回牛證F	0.250	16,400 per 12,000 units	16,600 per 12,000 units	2012/04/27	200,000,000	2011/10/14
68561	BNP Paribas Arbitrage Issuance B.V.	恒生指數2012年4月期式(現金計算)R類可贖回牛證I	0.250	17,100 per 12,000 units	17,300 per 12,000 units	2012/04/27	200,000,000	2011/10/14
68553	BNP Paribas Arbitrage Issuance B.V.	恒生指數2012年4月期式(現金計算)R類可贖回牛證V	0.250	16,200 per 12,000 units	16,400 per 12,000 units	2012/04/27	200,000,000	2011/10/14
68565	BNP Paribas Arbitrage Issuance B.V.	恒生指數2012年4月期式(現金計算)R類可贖回牛證Y	0.250	17,300 per 12,000 units	17,500 per 12,000 units	2012/04/27	200,000,000	2011/10/14
68540	Credit Suisse AG	恒生指數2012年4月期式(現金計算)R類可贖回牛證E	0.250	17,200 per 12,000 units	17,400 per 12,000 units	2012/04/27	400,000,000	2011/10/14
68541	Credit Suisse AG	恒生指數2012年4月期式(現金計算)R類可贖回牛證O	0.250	17,500 per 10,000 units	17,700 per 10,000 units	2012/04/27	400,000,000	2011/10/14
68546	Credit Suisse AG	恒生指數2012年4月期式(現金計算)R類可贖回牛證P	0.250	17,250 per 13,000 units	17,450 per 13,000 units	2012/04/27	400,000,000	2011/10/14
68538	Credit Suisse AG	恒生指數2012年4月期式(現金計算)R類可贖回牛證W	0.250	16,000 per 12,000 units	16,200 per 12,000 units	2012/04/27	400,000,000	2011/10/14
68539	Credit Suisse AG	恒生指數2012年4月期式(現金計算)R類可贖回牛證X	0.250	16,300 per 10,000 units	16,500 per 10,000 units	2012/04/27	400,000,000	2011/10/14
68544	Credit Suisse AG	恒生指數2012年5月期式(現金計算)R類可贖回牛證E	0.250	16,900 per 13,000 units	17,200 per 13,000 units	2012/05/30	400,000,000	2011/10/14
68545	Credit Suisse AG	恒生指數2012年5月期式(現金計算)R類可贖回牛證F	0.250	17,300 per 13,000 units	17,600 per 13,000 units	2012/05/30	400,000,000	2011/10/14
68547	Credit Suisse AG	恒生指數2012年5月期式(現金計算)R類可贖回牛證G	0.250	17,450 per 12,000 units	17,750 per 12,000 units	2012/05/30	400,000,000	2011/10/14
68542	Credit Suisse AG	恒生指數2012年5月期式(現金計算)R類可贖回牛證Z	0.250	16,100 per 10,000 units	16,400 per 10,000 units	2012/05/30	400,000,000	2011/10/14
68531	Credit Suisse AG	恒生指數2012年1月期式(現金計算)R類可贖回牛證Q	0.250	17,600 per 12,000 units	17,400 per 12,000 units	2012/01/30	400,000,000	2011/10/14
68533	Credit Suisse AG	恒生指數2012年1月期式(現金計算)R類可贖回牛證T	0.250	17,900 per 12,000 units	17,600 per 12,000 units	2012/01/30	400,000,000	2011/10/14
68537	Credit Suisse AG	恒生指數2012年2月期式(現金計算)R類可贖回牛證N	0.250	18,100 per 10,000 units	17,800 per 10,000 units	2012/02/28	400,000,000	2011/10/14

新上市牛熊證(續)

股份代號	發行機構	牛熊證	發行價(港元)	行使水平/ 每10單位 認購價(港元)	贖回水平/ 每10單位 認購價(港元)	到期日	上市時之 發行單位	上市日期
68536	Credit Suisse AG	恒生指數2012年2月歐式(現金計算)R類可贖回牛證P	0.250	17,700 per 10,000 units	17,500 per 10,000 units	2012/02/28	400,000,000	2011/10/14
68549	Credit Suisse AG	和記黃埔有限公司2012年3月歐式(現金計算)R類可贖回牛證E	0.250	56 per 100 units	59 per 100 units	2012/03/26	80,000,000	2011/10/14
68552	Credit Suisse AG	中國平安保險(集團)股份有限公司-H股2012年3月歐式(現金計算)R類可贖回牛證A	0.250	35 per 100 units	40 per 100 units	2012/03/26	80,000,000	2011/10/14
68550	Credit Suisse AG	騰訊控股有限公司2012年2月歐式(現金計算)R類可贖回牛證K	0.350	142 per 100 units	150 per 100 units	2012/02/28	80,000,000	2011/10/14
68551	Credit Suisse AG	騰訊控股有限公司2012年3月歐式(現金計算)R類可贖回牛證A	0.450	132 per 100 units	140 per 100 units	2012/03/26	80,000,000	2011/10/14
68571	KBC Financial Products International Ltd.	恒生指數2012年3月歐式(現金計算)R類可贖回牛證G	0.250	16,000 per 12,000 units	16,400 per 12,000 units	2012/03/29	108,000,000	2011/10/14
68573	KBC Financial Products International Ltd.	恒生指數2012年3月歐式(現金計算)R類可贖回牛證H	0.250	16,800 per 10,000 units	17,200 per 10,000 units	2012/03/29	108,000,000	2011/10/14
68577	KBC Financial Products International Ltd.	恒生指數2012年4月歐式(現金計算)R類可贖回牛證C	0.250	16,400 per 15,000 units	16,800 per 15,000 units	2012/04/27	128,000,000	2011/10/14
68578	KBC Financial Products International Ltd.	恒生指數2012年4月歐式(現金計算)R類可贖回牛證D	0.250	17,200 per 12,000 units	17,600 per 12,000 units	2012/04/27	108,000,000	2011/10/14
68530	Merrill Lynch Int'l & Co. C.V.	恒生指數2012年4月歐式(現金計算)R類可贖回牛證K	0.250	16,500 per 12,000 units	16,900 per 12,000 units	2012/04/27	100,000,000	2011/10/14
68591	瑞士銀行	中國農業銀行股份有限公司-H股2012年5月歐式(現金計算)R類可贖回牛證A	0.250	1,900	2,200	2012/05/21	100,000,000	2011/10/14
68592	瑞士銀行	友邦保險控股有限公司2012年5月歐式(現金計算)R類可贖回牛證C	0.330	19,680	20,880	2012/05/14	100,000,000	2011/10/14
68589	瑞士銀行	中國建設銀行股份有限公司-H股2012年5月歐式(現金計算)R類可贖回牛證C	0.250	4,200	4,500	2012/05/07	100,000,000	2011/10/14
68594	瑞士銀行	iShares安碩富時A50中國指數ETF2012年4月歐式(現金計算)R類可贖回牛證A	0.250	9,000	9,500	2012/04/30	100,000,000	2011/10/14
68581	瑞士銀行	香港交易及結算有限公司2012年5月歐式(現金計算)R類可贖回牛證B	0.250	94 per 100 units	100 per 100 units	2012/05/07	100,000,000	2011/10/14
68566	瑞士銀行	恒生指數2012年2月歐式(現金計算)R類可贖回牛證F	0.250	17,400 per 12,000 units	17,600 per 12,000 units	2012/02/28	300,000,000	2011/10/14
68567	瑞士銀行	恒生指數2012年3月歐式(現金計算)R類可贖回牛證M	0.250	17,100 per 13,000 units	17,400 per 13,000 units	2012/03/29	300,000,000	2011/10/14
68568	瑞士銀行	恒生指數2012年6月歐式(現金計算)R類可贖回牛證K	0.250	15,900 per 38,000 units	16,300 per 38,000 units	2012/06/28	300,000,000	2011/10/14
68569	瑞士銀行	恒生指數2012年7月歐式(現金計算)R類可贖回牛證E	0.250	15,400 per 38,000 units	15,800 per 38,000 units	2012/07/30	300,000,000	2011/10/14
68527	瑞士銀行	恒生指數2012年1月歐式(現金計算)R類可贖回牛證Z	0.250	17,700 per 10,000 units	17,500 per 10,000 units	2012/01/30	300,000,000	2011/10/14
68528	瑞士銀行	恒生指數2012年3月歐式(現金計算)R類可贖回牛證J	0.250	18,000 per 10,000 units	17,800 per 10,000 units	2012/03/29	300,000,000	2011/10/14
68579	瑞士銀行	和記黃埔有限公司2012年4月歐式(現金計算)R類可贖回牛證D	0.250	51 per 100 units	55 per 100 units	2012/04/23	100,000,000	2011/10/14
68593	瑞士銀行	中國工商銀行股份有限公司-H股2012年5月歐式(現金計算)R類可贖回牛證A	0.250	3,200	3,500	2012/05/07	100,000,000	2011/10/14
68582	瑞士銀行	騰訊控股有限公司2012年6月歐式(現金計算)R類可贖回牛證A	0.430	128 per 100 units	140 per 100 units	2012/06/04	100,000,000	2011/10/14
68608	BNP Paribas Arbitrage Issuance B.V.	恒生指數2012年5月歐式(現金計算)R類可贖回牛證V	0.250	16,800 per 12,000 units	17,000 per 12,000 units	2012/05/30	200,000,000	2011/10/17
68610	BNP Paribas Arbitrage Issuance B.V.	恒生指數2012年5月歐式(現金計算)R類可贖回牛證W	0.250	16,000 per 12,000 units	16,200 per 12,000 units	2012/05/30	200,000,000	2011/10/17
68613	BNP Paribas Arbitrage Issuance B.V.	恒生指數2012年5月歐式(現金計算)R類可贖回牛證X	0.250	16,600 per 12,000 units	16,800 per 12,000 units	2012/05/30	200,000,000	2011/10/17
68598	JP Morgan Structured Products/JP Morgan Int'l Derivatives†	恒生指數2012年2月歐式(現金計算)R類可贖回牛證H	0.250	17,200 per 12,000 units	17,500 per 12,000 units	2012/02/28	200,000,000	2011/10/17
68599	JP Morgan Structured Products/JP Morgan Int'l Derivatives†	恒生指數2012年2月歐式(現金計算)R類可贖回牛證I	0.250	15,000 per 12,000 units	15,500 per 12,000 units	2012/02/28	200,000,000	2011/10/17
68600	JP Morgan Structured Products/JP Morgan Int'l Derivatives†	恒生指數2012年2月歐式(現金計算)R類可贖回牛證J	0.250	16,000 per 12,000 units	16,500 per 12,000 units	2012/02/28	200,000,000	2011/10/17
68601	JP Morgan Structured Products/JP Morgan Int'l Derivatives†	恒生指數2012年2月歐式(現金計算)R類可贖回牛證K	0.250	16,600 per 12,000 units	17,000 per 12,000 units	2012/02/28	200,000,000	2011/10/17
68595	荷蘭合作銀行	恒生指數2012年4月歐式(現金計算)R類可贖回牛證F	0.250	16,000 per 12,000 units	16,400 per 12,000 units	2012/04/27	150,000,000	2011/10/17
68596	荷蘭合作銀行	恒生指數2012年4月歐式(現金計算)R類可贖回牛證G	0.250	16,400 per 12,000 units	16,800 per 12,000 units	2012/04/27	150,000,000	2011/10/17
68597	荷蘭合作銀行	恒生指數2012年4月歐式(現金計算)R類可贖回牛證H	0.250	16,800 per 12,000 units	17,200 per 12,000 units	2012/04/27	150,000,000	2011/10/17
68604	瑞士銀行	恒生指數2012年2月歐式(現金計算)R類可贖回牛證E	0.250	17,400 per 13,000 units	17,700 per 13,000 units	2012/02/28	300,000,000	2011/10/17
68603	瑞士銀行	恒生指數2012年4月歐式(現金計算)R類可贖回牛證E	0.250	16,800 per 15,000 units	17,200 per 15,000 units	2012/04/27	300,000,000	2011/10/17
68628	BNP Paribas Arbitrage Issuance B.V.	恒生指數2012年5月歐式(現金計算)R類可贖回牛證J	0.250	17,000 per 12,000 units	17,200 per 12,000 units	2012/05/30	200,000,000	2011/10/18
68629	BNP Paribas Arbitrage Issuance B.V.	恒生指數2012年5月歐式(現金計算)R類可贖回牛證K	0.250	17,200 per 12,000 units	17,400 per 12,000 units	2012/05/30	200,000,000	2011/10/18
68630	BNP Paribas Arbitrage Issuance B.V.	恒生指數2012年5月歐式(現金計算)R類可贖回牛證L	0.250	17,500 per 12,000 units	17,700 per 12,000 units	2012/05/30	200,000,000	2011/10/18
68631	BNP Paribas Arbitrage Issuance B.V.	恒生指數2012年5月歐式(現金計算)R類可贖回牛證M	0.250	17,700 per 12,000 units	17,900 per 12,000 units	2012/05/30	200,000,000	2011/10/18
68621	Macquarie Bank Ltd.	恒生中國企業指數2012年4月歐式(現金計算)R類可贖回牛證D	0.250	8,200 per 5,000 units	8,400 per 5,000 units	2012/04/27	300,000,000	2011/10/18

新上市牛熊證(續)

股份代號	發行機構	牛熊證	發行價 (港元)	行使水平/ 每10單位 認購價(港元)	贖回水平/ 每10單位 認購價(港元)	到期日	上市時之 發行單位	上市日期
68620	Macquarie Bank Ltd.	恒生指數2012年4月歐式(現金計算)R類可贖回牛證J	0.250	17,000 per 8,000 units	17,400 per 8,000 units	2012/04/27	300,000,000	2011/10/18
68624	Macquarie Bank Ltd.	恒生指數2012年4月歐式(現金計算)R類可贖回牛證K	0.250	17,600 per 8,000 units	18,000 per 8,000 units	2012/04/27	300,000,000	2011/10/18
68642	瑞士銀行	中國移動有限公司2012年6月歐式(現金計算)R類可贖回牛證A	0.250	81 per 100 units	78 per 100 units	2012/06/11	100,000,000	2011/10/18
68636	瑞士銀行	中國建設銀行股份有限公司-H股2012年5月歐式(現金計算)R類可贖回牛證D	0.250	4.500	4.800	2012/05/21	100,000,000	2011/10/18
68641	瑞士銀行	中國建設銀行股份有限公司-H股2012年5月歐式(現金計算)R類可贖回牛證E	0.250	6.300	6.000	2012/05/21	100,000,000	2011/10/18
68638	瑞士銀行	中國人壽保險股份有限公司-H股2012年5月歐式(現金計算)R類可贖回牛證B	0.285	16.780	17.880	2012/05/21	100,000,000	2011/10/18
68635	瑞士銀行	中國海洋石油有限公司2012年5月歐式(現金計算)R類可贖回牛證A	0.265	11.080	11.880	2012/05/28	100,000,000	2011/10/18
68633	瑞士銀行	香港交易及結算所有限公司2012年5月歐式(現金計算)R類可贖回牛證C	0.250	104 per 100 units	110 per 100 units	2012/05/14	100,000,000	2011/10/18
68640	瑞士銀行	香港交易及結算所有限公司2012年5月歐式(現金計算)R類可贖回牛證D	0.250	141 per 100 units	135 per 100 units	2012/05/21	100,000,000	2011/10/18
68625	瑞士銀行	恒生指數2012年1月歐式(現金計算)R類可贖回牛證A	0.250	17,600 per 10,000 units	17,800 per 10,000 units	2012/01/30	300,000,000	2011/10/18
68626	瑞士銀行	恒生指數2012年1月歐式(現金計算)R類可贖回牛證I	0.250	17,800 per 10,000 units	18,000 per 10,000 units	2012/01/30	300,000,000	2011/10/18
68627	瑞士銀行	恒生指數2012年3月歐式(現金計算)R類可贖回牛證R	0.250	17,800 per 15,000 units	18,200 per 15,000 units	2012/03/29	300,000,000	2011/10/18
68622	瑞士銀行	恒生指數2012年1月歐式(現金計算)R類可贖回牛證Q	0.250	18,200 per 10,000 units	18,000 per 10,000 units	2012/01/30	300,000,000	2011/10/18
68623	瑞士銀行	恒生指數2012年1月歐式(現金計算)R類可贖回牛證X	0.250	18,500 per 12,000 units	18,300 per 12,000 units	2012/01/30	300,000,000	2011/10/18
68632	瑞士銀行	和記黃埔有限公司2012年6月歐式(現金計算)R類可贖回牛證A	0.250	56 per 100 units	60 per 100 units	2012/06/04	100,000,000	2011/10/18
68639	瑞士銀行	和記黃埔有限公司2012年6月歐式(現金計算)R類可贖回牛證B	0.250	79 per 100 units	75 per 100 units	2012/06/18	100,000,000	2011/10/18
68643	瑞士銀行	中國工商銀行股份有限公司-H股2012年4月歐式(現金計算)R類可贖回牛證D	0.250	5.300	5.000	2012/04/30	100,000,000	2011/10/18
68637	瑞士銀行	中國平安保險(集團)股份有限公司-H股2012年6月歐式(現金計算)R類可贖回牛證A	0.250	35 per 100 units	40 per 100 units	2012/06/11	100,000,000	2011/10/18
68644	瑞士銀行	中國平安保險(集團)股份有限公司-H股2012年6月歐式(現金計算)R類可贖回牛證B	0.250	60 per 100 units	55 per 100 units	2012/06/25	100,000,000	2011/10/18
68634	瑞士銀行	騰訊控股有限公司2012年6月歐式(現金計算)R類可贖回牛證B	0.305	140 per 100 units	150 per 100 units	2012/06/25	100,000,000	2011/10/18
68649	BNP Paribas Arbitrage Issuance B.V.	恒生指數2012年5月歐式(現金計算)R類可贖回牛證N	0.250	17,400 per 12,000 units	17,600 per 12,000 units	2012/05/30	200,000,000	2011/10/19
68650	BNP Paribas Arbitrage Issuance B.V.	恒生指數2012年5月歐式(現金計算)R類可贖回牛證Q	0.250	17,600 per 12,000 units	17,800 per 12,000 units	2012/05/30	200,000,000	2011/10/19
68651	BNP Paribas Arbitrage Issuance B.V.	恒生指數2012年5月歐式(現金計算)R類可贖回牛證R	0.250	17,800 per 12,000 units	18,000 per 12,000 units	2012/05/30	200,000,000	2011/10/19
68652	BNP Paribas Arbitrage Issuance B.V.	恒生指數2012年5月歐式(現金計算)R類可贖回牛證S	0.250	17,900 per 12,000 units	18,100 per 12,000 units	2012/05/30	200,000,000	2011/10/19
68653	BNP Paribas Arbitrage Issuance B.V.	恒生指數2012年5月歐式(現金計算)R類可贖回牛證T	0.250	18,000 per 12,000 units	18,200 per 12,000 units	2012/05/30	200,000,000	2011/10/19
68654	BNP Paribas Arbitrage Issuance B.V.	恒生指數2012年5月歐式(現金計算)R類可贖回牛證U	0.250	18,100 per 12,000 units	18,300 per 12,000 units	2012/05/30	200,000,000	2011/10/19
68647	荷蘭合作銀行	恒生指數2012年4月歐式(現金計算)R類可贖回牛證I	0.250	17,200 per 10,000 units	17,600 per 10,000 units	2012/04/27	150,000,000	2011/10/19
68648	荷蘭合作銀行	恒生指數2012年4月歐式(現金計算)R類可贖回牛證J	0.250	18,600 per 10,000 units	18,400 per 10,000 units	2012/04/27	150,000,000	2011/10/19
68659	瑞士銀行	iShares安碩富時A50中國指數ETF2012年5月歐式(現金計算)R類可贖回牛證E	0.250	9.500	10.000	2012/05/21	100,000,000	2011/10/19
68655	瑞士銀行	恒生指數2012年1月歐式(現金計算)R類可贖回牛證B	0.250	18,100 per 12,000 units	18,300 per 12,000 units	2012/01/30	300,000,000	2011/10/19
68656	瑞士銀行	恒生指數2012年2月歐式(現金計算)R類可贖回牛證J	0.250	17,700 per 12,000 units	17,900 per 12,000 units	2012/02/28	300,000,000	2011/10/19
68658	瑞士銀行	恒生指數2012年4月歐式(現金計算)R類可贖回牛證M	0.250	17,800 per 13,000 units	18,100 per 13,000 units	2012/04/27	300,000,000	2011/10/19
68645	瑞士銀行	恒生指數2012年4月歐式(現金計算)R類可贖回牛證D	0.250	18,700 per 13,000 units	18,400 per 13,000 units	2012/04/27	300,000,000	2011/10/19
68646	瑞士銀行	恒生指數2012年5月歐式(現金計算)R類可贖回牛證R	0.250	18,600 per 15,000 units	18,200 per 15,000 units	2012/05/30	300,000,000	2011/10/19
68657	瑞士銀行	中國工商銀行股份有限公司-H股2012年4月歐式(現金計算)R類可贖回牛證E	0.250	3.700	4.000	2012/04/16	100,000,000	2011/10/19
68660	瑞士銀行	中國平安保險(集團)股份有限公司-H股2012年6月歐式(現金計算)R類可贖回牛證C	0.250	70 per 100 units	65 per 100 units	2012/06/18	100,000,000	2011/10/19
68061*	瑞士銀行	中國建設銀行股份有限公司-H股2012年4月歐式(現金計算)R類可贖回牛證C	0.131	3.900	4.200	2012/04/02	100,000,000	2011/10/19
68676	BNP Paribas Arbitrage Issuance B.V.	恒生指數2012年4月歐式(現金計算)R類可贖回牛證H	0.250	18,300 per 12,000 units	18,500 per 12,000 units	2012/04/27	200,000,000	2011/10/20

新上市牛熊證 (續)

股份代號	發行機構	牛熊證	發行價 (港元)	行使水平 / 每10單位認購價 (港元)	贖回水平 / 每10單位認購價 (港元)	到期日	上市時之發行單位	上市日期
68677	BNP Paribas Arbitrage Issuance B.V.	恒生指數2012年4月歐式(現金計算)R類可贖回牛證T	0.250	18,400 per 12,000 units	18,600 per 12,000 units	2012/04/27	200,000,000	2011/10/20
68675	BNP Paribas Arbitrage Issuance B.V.	恒生指數2012年4月歐式(現金計算)R類可贖回牛證Z	0.250	18,200 per 12,000 units	18,400 per 12,000 units	2012/04/27	200,000,000	2011/10/20
68678	JP Morgan Structured Products/JP Morgan Int'l Derivatives†	恒生指數2012年2月歐式(現金計算)R類可贖回牛證L	0.250	17,700 per 12,000 units	18,000 per 12,000 units	2012/02/28	200,000,000	2011/10/20
68679	JP Morgan Structured Products/JP Morgan Int'l Derivatives†	恒生指數2012年2月歐式(現金計算)R類可贖回牛證M	0.250	18,200 per 12,000 units	18,500 per 12,000 units	2012/02/28	200,000,000	2011/10/20
68665	KBC Financial Products International Ltd.	恒生指數2012年2月歐式(現金計算)R類可贖回牛證M	0.250	17,800 per 12,000 units	18,200 per 12,000 units	2012/02/28	108,000,000	2011/10/20
68666	KBC Financial Products International Ltd.	恒生指數2012年3月歐式(現金計算)R類可贖回牛證I	0.250	17,600 per 15,000 units	18,000 per 15,000 units	2012/03/29	128,000,000	2011/10/20
68662	Macquarie Bank Ltd.	恒生指數2012年4月歐式(現金計算)R類可贖回牛證L	0.250	18,000 per 8,000 units	18,400 per 8,000 units	2012/04/27	300,000,000	2011/10/20
68663	Macquarie Bank Ltd.	恒生指數2012年4月歐式(現金計算)R類可贖回牛證M	0.250	20,200 per 8,000 units	19,800 per 8,000 units	2012/04/27	300,000,000	2011/10/20
68672	瑞士銀行	中國人壽保險股份有限公司-H股2012年6月歐式(現金計算)R類可贖回牛證A	0.300	17.780	18.880	2012/06/04	100,000,000	2011/10/20
68674	瑞士銀行	中國人壽保險股份有限公司-H股2012年5月歐式(現金計算)R類可贖回牛證C	0.325	23.980	22.880	2012/05/28	100,000,000	2011/10/20
68669	瑞士銀行	匯豐控股有限公司2012年6月歐式(現金計算)R類可贖回牛證B	0.250	56 per 100 units	60 per 100 units	2012/06/04	100,000,000	2011/10/20
68668	瑞士銀行	恒生指數2012年1月歐式(現金計算)R類可贖回牛證G	0.250	18,300 per 10,000 units	18,500 per 10,000 units	2012/01/30	300,000,000	2011/10/20
68667	瑞士銀行	恒生指數2012年2月歐式(現金計算)R類可贖回牛證I	0.250	18,400 per 13,000 units	18,700 per 13,000 units	2012/02/28	300,000,000	2011/10/20
68661	瑞士銀行	恒生指數2012年1月歐式(現金計算)R類可贖回牛證L	0.250	18,700 per 10,000 units	18,500 per 10,000 units	2012/01/30	300,000,000	2011/10/20
68664	瑞士銀行	恒生指數2012年3月歐式(現金計算)R類可贖回牛證O	0.250	19,000 per 13,000 units	18,700 per 13,000 units	2012/03/29	100,000,000	2011/10/20
68670	瑞士銀行	和記黃埔有限公司2012年6月歐式(現金計算)R類可贖回牛證C	0.250	61 per 100 units	65 per 100 units	2012/06/18	100,000,000	2011/10/20
68673	瑞士銀行	和記黃埔有限公司2012年6月歐式(現金計算)R類可贖回牛證D	0.250	84 per 100 units	80 per 100 units	2012/06/04	100,000,000	2011/10/20
68671	瑞士銀行	中國平安保險(集團)股份有限公司-H股2012年4月歐式(現金計算)R類可贖回牛證A	0.250	40 per 100 units	45 per 100 units	2012/04/23	100,000,000	2011/10/20
68683	BNP Paribas Arbitrage Issuance B.V.	恒生指數2012年4月歐式(現金計算)R類可贖回牛證D	0.250	19,400 per 12,000 units	19,200 per 12,000 units	2012/04/27	200,000,000	2011/10/21
68682	BNP Paribas Arbitrage Issuance B.V.	恒生指數2012年4月歐式(現金計算)R類可贖回牛證U	0.250	18,900 per 12,000 units	18,700 per 12,000 units	2012/04/27	200,000,000	2011/10/21
68680	Merrill Lynch Int'l & Co. C.V.	恒生指數2012年4月歐式(現金計算)R類可贖回牛證L	0.250	16,900 per 12,000 units	17,300 per 12,000 units	2012/04/27	100,000,000	2011/10/21
68681	Merrill Lynch Int'l & Co. C.V.	恒生指數2012年4月歐式(現金計算)R類可贖回牛證M	0.250	17,200 per 12,000 units	17,600 per 12,000 units	2012/04/27	100,000,000	2011/10/21
68684	瑞士銀行	恒生指數2012年1月歐式(現金計算)R類可贖回牛證N	0.250	18,000 per 10,000 units	18,200 per 10,000 units	2012/01/30	300,000,000	2011/10/21
68685	瑞士銀行	恒生指數2012年3月歐式(現金計算)R類可贖回牛證B	0.250	18,100 per 13,000 units	18,400 per 13,000 units	2012/03/29	300,000,000	2011/10/21
68686	瑞士銀行	恒生指數2012年1月歐式(現金計算)R類可贖回牛證O	0.250	19,400 per 10,000 units	19,200 per 10,000 units	2012/01/30	300,000,000	2011/10/21
68687	瑞士銀行	恒生指數2012年2月歐式(現金計算)R類可贖回牛證D	0.250	18,800 per 12,000 units	18,600 per 12,000 units	2012/02/28	300,000,000	2011/10/21
68715	BNP Paribas Arbitrage Issuance B.V.	恒生指數2012年4月歐式(現金計算)R類可贖回牛證E	0.250	18,500 per 12,000 units	18,700 per 12,000 units	2012/04/27	200,000,000	2011/10/24
68694	JP Morgan Structured Products/JP Morgan Int'l Derivatives†	恒生指數2012年2月歐式(現金計算)R類可贖回牛證R	0.250	16,500 per 12,000 units	16,800 per 12,000 units	2012/02/28	200,000,000	2011/10/24
68695	JP Morgan Structured Products/JP Morgan Int'l Derivatives†	恒生指數2012年2月歐式(現金計算)R類可贖回牛證S	0.250	17,000 per 12,000 units	17,300 per 12,000 units	2012/02/28	200,000,000	2011/10/24
68696	JP Morgan Structured Products/JP Morgan Int'l Derivatives†	恒生指數2012年2月歐式(現金計算)R類可贖回牛證T	0.250	17,500 per 12,000 units	17,800 per 12,000 units	2012/02/28	200,000,000	2011/10/24
68697	JP Morgan Structured Products/JP Morgan Int'l Derivatives†	恒生指數2012年2月歐式(現金計算)R類可贖回牛證U	0.250	18,000 per 12,000 units	18,300 per 12,000 units	2012/02/28	200,000,000	2011/10/24
68690	JP Morgan Structured Products/JP Morgan Int'l Derivatives†	恒生指數2012年2月歐式(現金計算)R類可贖回牛證N	0.250	20,400 per 12,000 units	20,200 per 12,000 units	2012/02/28	200,000,000	2011/10/24
68691	JP Morgan Structured Products/JP Morgan Int'l Derivatives†	恒生指數2012年2月歐式(現金計算)R類可贖回牛證O	0.250	20,200 per 12,000 units	19,900 per 12,000 units	2012/02/28	200,000,000	2011/10/24
68692	JP Morgan Structured Products/JP Morgan Int'l Derivatives†	恒生指數2012年2月歐式(現金計算)R類可贖回牛證P	0.250	20,000 per 12,000 units	19,700 per 12,000 units	2012/02/28	200,000,000	2011/10/24
68693	JP Morgan Structured Products/JP Morgan Int'l Derivatives†	恒生指數2012年2月歐式(現金計算)R類可贖回牛證Q	0.250	19,500 per 12,000 units	19,300 per 12,000 units	2012/02/28	200,000,000	2011/10/24
68706	瑞士銀行	中國農業銀行股份有限公司-H股2012年5月歐式(現金計算)R類可贖回牛證B	0.250	2.500	2.800	2012/05/21	100,000,000	2011/10/24
68707	瑞士銀行	友邦保險控股有限公司2012年4月歐式(現金計算)R類可贖回牛證B	0.290	20.680	21.880	2012/04/30	100,000,000	2011/10/24
68714	瑞士銀行	友邦保險控股有限公司2012年5月歐式(現金計算)R類可贖回牛證D	0.660	30.080	28.880	2012/05/14	100,000,000	2011/10/24
68710	瑞士銀行	中國銀行股份有限公司-H股2012年4月歐式(現金計算)R類可贖回牛證A	0.250	2.200	2.500	2012/04/30	100,000,000	2011/10/24
68705	瑞士銀行	中國移動有限公司2012年5月歐式(現金計算)R類可贖回牛證A	0.250	67 per 100 units	70 per 100 units	2012/05/28	100,000,000	2011/10/24
68704	瑞士銀行	中國建設銀行股份有限公司-H股2012年4月歐式(現金計算)R類可贖回牛證D	0.250	4.700	5.000	2012/04/23	100,000,000	2011/10/24

新上市牛熊證(續)

股份代號	發行機構	牛熊證	發行價 (港元)	行使水平/ 每10單位 認購價(港元)	贖回水平/ 每10單位 認購價(港元)	到期日	上市時之 發行單位	上市日期
68698	瑞士銀行	長江實業(集團)有限公司2012年6月歐式(現金計算)R類可贖回牛證A	0.250	79 per 100 units	85 per 100 units	2012/06/11	100,000,000	2011/10/24
68703	瑞士銀行	中國海洋石油有限公司2012年5月歐式(現金計算)R類可贖回牛證B	0.250	12.080	12.880	2012/05/21	100,000,000	2011/10/24
68713	瑞士銀行	中國海洋石油有限公司2012年5月歐式(現金計算)R類可贖回牛證C	0.300	16.680	15.880	2012/05/28	100,000,000	2011/10/24
68700	瑞士銀行	中國石油化工有限公司-H股2012年5月歐式(現金計算)R類可贖回牛證A	0.250	6.400	6.700	2012/05/07	100,000,000	2011/10/24
68711	瑞士銀行	iShares安碩富時A50中國指數ETF2012年6月歐式(現金計算)R類可贖回牛證A	0.250	10.000	10.500	2012/06/04	100,000,000	2011/10/24
68688	瑞士銀行	恒生指數2012年2月歐式(現金計算)R類可贖回牛證L	0.250	17,000 per 10,000 units	17,200 per 10,000 units	2012/02/28	300,000,000	2011/10/24
68716	瑞士銀行	恒生指數2012年3月歐式(現金計算)R類可贖回牛證L	0.250	18,400 per 12,000 units	18,600 per 12,000 units	2012/03/29	300,000,000	2011/10/24
68717	瑞士銀行	恒生指數2012年3月歐式(現金計算)R類可贖回牛證N	0.250	18,600 per 10,000 units	18,800 per 10,000 units	2012/03/29	300,000,000	2011/10/24
68689	瑞士銀行	恒生指數2012年2月歐式(現金計算)R類可贖回牛證N	0.250	19,000 per 10,000 units	18,800 per 10,000 units	2012/02/28	300,000,000	2011/10/24
68708	瑞士銀行	中國工商銀行股份有限公司-H股2012年4月歐式(現金計算)R類可贖回牛證F	0.250	3.500	3.800	2012/04/23	100,000,000	2011/10/24
68702	瑞士銀行	中國石油天然氣股份有限公司-H股2012年5月歐式(現金計算)R類可贖回牛證A	0.250	7.380	7.880	2012/05/07	100,000,000	2011/10/24
68709	瑞士銀行	中國平安保險(集團)股份有限公司-H股2012年6月歐式(現金計算)R類可贖回牛證D	0.250	45 per 100 units	50 per 100 units	2012/06/18	100,000,000	2011/10/24
68699	瑞士銀行	新鴻基地產發展有限公司2012年5月歐式(現金計算)R類可贖回牛證A	0.250	83 per 100 units	90 per 100 units	2012/05/28	100,000,000	2011/10/24
68701	瑞士銀行	騰訊控股有限公司2012年5月歐式(現金計算)R類可贖回牛證C	0.250	152 per 100 units	160 per 100 units	2012/05/21	100,000,000	2011/10/24
68712	瑞士銀行	騰訊控股有限公司2012年6月歐式(現金計算)R類可贖回牛證C	0.330	208 per 100 units	200 per 100 units	2012/06/18	100,000,000	2011/10/24
68719	BNP Paribas Arbitrage Issuance B.V.	恒生指數2012年3月歐式(現金計算)R類可贖回牛證J	0.250	18,500 per 12,000 units	18,300 per 12,000 units	2012/03/29	200,000,000	2011/10/25
68728	BNP Paribas Arbitrage Issuance B.V.	恒生指數2012年3月歐式(現金計算)R類可贖回牛證K	0.250	19,200 per 12,000 units	19,000 per 12,000 units	2012/03/29	200,000,000	2011/10/25
68720	BNP Paribas Arbitrage Issuance B.V.	恒生指數2012年4月歐式(現金計算)R類可贖回牛證G	0.250	18,700 per 12,000 units	18,500 per 12,000 units	2012/04/27	200,000,000	2011/10/25
68722	瑞士銀行	中國移動有限公司2012年5月歐式(現金計算)R類可贖回牛證B	0.250	62 per 100 units	65 per 100 units	2012/05/21	100,000,000	2011/10/25
68718	瑞士銀行	恒生指數2012年1月歐式(現金計算)R類可贖回牛證S	0.250	17,800 per 10,000 units	18,000 per 10,000 units	2012/01/30	300,000,000	2011/10/25
68723	瑞士銀行	恒生指數2012年5月歐式(現金計算)R類可贖回牛證S	0.250	16,400 per 38,000 units	16,800 per 38,000 units	2012/05/30	300,000,000	2011/10/25
68724	瑞士銀行	恒生指數2012年6月歐式(現金計算)R類可贖回牛證L	0.250	16,900 per 38,000 units	17,300 per 38,000 units	2012/06/28	300,000,000	2011/10/25
68725	瑞士銀行	恒生指數2012年1月歐式(現金計算)R類可贖回牛證Y	0.250	18,500 per 12,000 units	18,300 per 12,000 units	2012/01/30	300,000,000	2011/10/25
68726	瑞士銀行	恒生指數2012年3月歐式(現金計算)R類可贖回牛證X	0.250	18,400 per 13,000 units	18,100 per 13,000 units	2012/03/29	300,000,000	2011/10/25
68727	瑞士銀行	恒生指數2012年3月歐式(現金計算)R類可贖回牛證Y	0.250	19,100 per 12,000 units	18,900 per 12,000 units	2012/03/29	300,000,000	2011/10/25
68729	香港上海匯豐銀行有限公司	恒生指數2012年6月歐式(現金計算)R類可贖回牛證D	0.250	15,288 per 15,000 units	15,688 per 15,000 units	2012/06/28	100,000,000	2011/10/26
68730	香港上海匯豐銀行有限公司	恒生指數2012年7月歐式(現金計算)R類可贖回牛證C	0.250	16,088 per 15,000 units	16,488 per 15,000 units	2012/07/30	100,000,000	2011/10/26
68731	香港上海匯豐銀行有限公司	恒生指數2013年6月歐式(現金計算)R類可贖回牛證A	0.250	13,600 per 32,000 units	14,000 per 32,000 units	2013/06/27	150,000,000	2011/10/26
68732	香港上海匯豐銀行有限公司	恒生指數2012年6月歐式(現金計算)R類可贖回牛證E	0.250	19,888 per 15,000 units	19,488 per 15,000 units	2012/06/28	100,000,000	2011/10/26
68733	香港上海匯豐銀行有限公司	恒生指數2012年7月歐式(現金計算)R類可贖回牛證D	0.250	20,288 per 15,000 units	19,888 per 15,000 units	2012/07/30	100,000,000	2011/10/26
68734	香港上海匯豐銀行有限公司	恒生指數2012年8月歐式(現金計算)R類可贖回牛證C	0.250	20,688 per 15,000 units	20,288 per 15,000 units	2012/08/30	150,000,000	2011/10/26
68739	Macquarie Bank Ltd.	恒生中國企業指數2012年4月歐式(現金計算)R類可贖回牛證E	0.250	8,900 per 6,000 units	9,100 per 6,000 units	2012/04/27	200,000,000	2011/10/26
68738	Macquarie Bank Ltd.	恒生指數2012年4月歐式(現金計算)R類可贖回牛證N	0.250	17,600 per 8,000 units	18,000 per 8,000 units	2012/04/27	300,000,000	2011/10/26
68735	荷蘭合作銀行	恒生指數2012年4月歐式(現金計算)R類可贖回牛證K	0.250	19,200 per 10,000 units	18,800 per 10,000 units	2012/04/27	150,000,000	2011/10/26
68740	瑞士銀行	恒生指數2012年2月歐式(現金計算)R類可贖回牛證P	0.250	18,100 per 12,000 units	18,300 per 12,000 units	2012/02/28	300,000,000	2011/10/26
68736	瑞士銀行	恒生指數2012年2月歐式(現金計算)R類可贖回牛證M	0.250	18,400 per 10,000 units	18,200 per 10,000 units	2012/02/28	300,000,000	2011/10/26
68737	瑞士銀行	恒生指數2012年4月歐式(現金計算)R類可贖回牛證K	0.250	18,700 per 13,000 units	18,400 per 13,000 units	2012/04/27	300,000,000	2011/10/26
68744	香港上海匯豐銀行有限公司	中國建設銀行股份有限公司-H股2012年12月歐式(現金計算)R類可贖回牛證A	0.250	4.080	4.380	2012/12/18	80,000,000	2011/10/27
68743	香港上海匯豐銀行有限公司	中國海洋石油有限公司2012年10月歐式(現金計算)R類可贖回牛證A	0.300	10.280	10.980	2012/10/18	80,000,000	2011/10/27
68745	香港上海匯豐銀行有限公司	iShares安碩富時A50中國指數ETF2012年6月歐式(現金計算)R類可贖回牛證D	0.250	8.880	9.280	2012/06/26	100,000,000	2011/10/27

新上市牛熊證 (續)

股份代號	發行機構	牛熊證	發行價 (港元)	行使水平 / 每10單位認購價 (港元)	贖回水平 / 每10單位認購價 (港元)	到期日	上市時之發行單位	上市日期
68746	香港上海匯豐銀行有限公司	iShares 安碩富時 A50 中國指數 ETF 2012 年 8 月歐式 (現金計算) R 類可贖回牛證 C	0.250	8.480	8.880	2012/08/28	100,000,000	2011/10/27
68747	香港上海匯豐銀行有限公司	iShares 安碩富時 A50 中國指數 ETF 2012 年 6 月歐式 (現金計算) R 類可贖回牛證 E	0.250	12.430	12.080	2012/06/26	100,000,000	2011/10/27
68742	香港上海匯豐銀行有限公司	和記黃埔有限公司 2012 年 10 月歐式 (現金計算) R 類可贖回牛證 A	0.250	46.38 per 100 units	49.88 per 100 units	2012/10/18	80,000,000	2011/10/27
68750	瑞士銀行	中國人壽保險股份有限公司-H 股 2012 年 6 月歐式 (現金計算) R 類可贖回牛證 B	0.375	13.880	14.880	2012/06/04	100,000,000	2011/10/27
68751	瑞士銀行	中國人壽保險股份有限公司-H 股 2012 年 5 月歐式 (現金計算) R 類可贖回牛證 D	0.430	21.880	20.880	2012/05/21	100,000,000	2011/10/27
68748	瑞士銀行	恒生指數 2012 年 2 月歐式 (現金計算) R 類可贖回牛證 V	0.250	16,000 per 10,000 units	16,200 per 10,000 units	2012/02/28	300,000,000	2011/10/27
68749	瑞士銀行	恒生指數 2012 年 2 月歐式 (現金計算) R 類可贖回牛證 W	0.250	17,600 per 10,000 units	17,800 per 10,000 units	2012/02/28	300,000,000	2011/10/27
68741	瑞士銀行	恒生指數 2012 年 4 月歐式 (現金計算) R 類可贖回牛證 L	0.250	17,800 per 13,000 units	18,100 per 13,000 units	2012/04/27	300,000,000	2011/10/27
68752	瑞士銀行	恒生指數 2012 年 1 月歐式 (現金計算) R 類可贖回牛證 D	0.250	18,200 per 10,000 units	18,000 per 10,000 units	2012/01/30	300,000,000	2011/10/27
68756	香港上海匯豐銀行有限公司	友邦保險控股有限公司 2012 年 10 月歐式 (現金計算) R 類可贖回牛證 A	0.250	16.88 per 100 units	18.88 per 100 units	2012/10/18	80,000,000	2011/10/28
68758	香港上海匯豐銀行有限公司	友邦保險控股有限公司 2012 年 6 月歐式 (現金計算) R 類可贖回牛證 A	0.250	29.88 per 100 units	27.88 per 100 units	2012/06/18	80,000,000	2011/10/28
68757	香港上海匯豐銀行有限公司	中國銀行股份有限公司-H 股 2012 年 7 月歐式 (現金計算) R 類可贖回牛證 A	0.250	1.800	1.980	2012/07/18	80,000,000	2011/10/28
68759	香港上海匯豐銀行有限公司	中國銀行股份有限公司-H 股 2012 年 6 月歐式 (現金計算) R 類可贖回牛證 A	0.250	3.260	3.080	2012/06/18	80,000,000	2011/10/28
68760	香港上海匯豐銀行有限公司	恒生指數 2012 年 6 月歐式 (現金計算) R 類可贖回牛證 F	0.250	19,488 per 12,000 units	19,088 per 12,000 units	2012/06/28	100,000,000	2011/10/28
68755	香港上海匯豐銀行有限公司	和記黃埔有限公司 2012 年 7 月歐式 (現金計算) R 類可贖回牛證 A	0.250	52.88 per 100 units	56.88 per 100 units	2012/07/18	80,000,000	2011/10/28
68753	Merrill Lynch Int'l & Co. C.V.	恒生指數 2012 年 4 月歐式 (現金計算) R 類可贖回牛證 N	0.270	19,000 per 12,000 units	18,600 per 12,000 units	2012/04/27	100,000,000	2011/10/28
68754	Merrill Lynch Int'l & Co. C.V.	恒生指數 2012 年 4 月歐式 (現金計算) R 類可贖回牛證 O	0.250	19,300 per 12,000 units	18,900 per 12,000 units	2012/04/27	100,000,000	2011/10/28
68761	瑞士銀行	恒生指數 2012 年 3 月歐式 (現金計算) R 類可贖回牛證 S	0.250	17,700 per 12,000 units	17,900 per 12,000 units	2012/03/29	300,000,000	2011/10/28
68697 ^a	JP Morgan Structured Products/JP Morgan Int'l Derivatives ^a	恒生指數 2012 年 2 月歐式 (現金計算) R 類可贖回牛證 U	0.081	18,000 per 12,000 units	18,300 per 12,000 units	2012/02/28	200,000,000	2011/10/28
68776	BNP Paribas Arbitrage Issuance B.V.	恒生指數 2012 年 4 月歐式 (現金計算) R 類可贖回牛證 L	0.250	18,400 per 12,000 units	18,600 per 12,000 units	2012/04/27	200,000,000	2011/10/31
68771	BNP Paribas Arbitrage Issuance B.V.	恒生指數 2012 年 5 月歐式 (現金計算) R 類可贖回牛證 M	0.250	17,700 per 12,000 units	17,900 per 12,000 units	2012/05/30	200,000,000	2011/10/31
68772	BNP Paribas Arbitrage Issuance B.V.	恒生指數 2012 年 5 月歐式 (現金計算) R 類可贖回牛證 Q	0.250	17,800 per 12,000 units	18,000 per 12,000 units	2012/05/30	200,000,000	2011/10/31
68773	BNP Paribas Arbitrage Issuance B.V.	恒生指數 2012 年 5 月歐式 (現金計算) R 類可贖回牛證 R	0.250	17,900 per 12,000 units	18,100 per 12,000 units	2012/05/30	200,000,000	2011/10/31
68774	BNP Paribas Arbitrage Issuance B.V.	恒生指數 2012 年 5 月歐式 (現金計算) R 類可贖回牛證 S	0.250	18,100 per 12,000 units	18,300 per 12,000 units	2012/05/30	200,000,000	2011/10/31
68775	BNP Paribas Arbitrage Issuance B.V.	恒生指數 2012 年 5 月歐式 (現金計算) R 類可贖回牛證 T	0.250	18,300 per 12,000 units	18,500 per 12,000 units	2012/05/30	200,000,000	2011/10/31
68770	BNP Paribas Arbitrage Issuance B.V.	恒生指數 2012 年 5 月歐式 (現金計算) R 類可贖回牛證 U	0.250	17,600 per 12,000 units	17,800 per 12,000 units	2012/05/30	200,000,000	2011/10/31
68763	香港上海匯豐銀行有限公司	中國農業銀行股份有限公司-H 股 2012 年 10 月歐式 (現金計算) R 類可贖回牛證 A	0.250	1.730	1.980	2012/10/18	80,000,000	2011/10/31
68766	香港上海匯豐銀行有限公司	中國農業銀行股份有限公司-H 股 2012 年 10 月歐式 (現金計算) R 類可贖回牛證 B	0.250	3.930	3.680	2012/10/18	80,000,000	2011/10/31
68767	香港上海匯豐銀行有限公司	中國人壽保險股份有限公司-H 股 2012 年 10 月歐式 (現金計算) R 類可贖回牛證 A	0.450	21.280	20.080	2012/10/18	80,000,000	2011/10/31
68762	香港上海匯豐銀行有限公司	香港交易及結算有限公司 2012 年 11 月歐式 (現金計算) R 類可贖回牛證 A	0.250	98.68 per 100 units	104.68 per 100 units	2012/11/28	80,000,000	2011/10/31
68765	香港上海匯豐銀行有限公司	香港交易及結算有限公司 2012 年 9 月歐式 (現金計算) R 類可贖回牛證 A	0.250	131.08 per 100 units	125.08 per 100 units	2012/09/18	80,000,000	2011/10/31
68764	香港上海匯豐銀行有限公司	新鴻基地產發展有限公司 2012 年 12 月歐式 (現金計算) R 類可贖回牛證 A	0.250	119 per 100 units	115 per 100 units	2012/12/28	80,000,000	2011/10/31
68782	瑞士銀行	中國移動有限公司 2012 年 5 月歐式 (現金計算) R 類可贖回牛證 C	0.250	83 per 100 units	80 per 100 units	2012/05/28	100,000,000	2011/10/31
68779	瑞士銀行	香港交易及結算有限公司 2012 年 6 月歐式 (現金計算) R 類可贖回牛證 A	0.250	131 per 100 units	125 per 100 units	2012/06/04	100,000,000	2011/10/31
68778	瑞士銀行	匯豐控股有限公司 2012 年 6 月歐式 (現金計算) R 類可贖回牛證 C	0.250	78 per 100 units	75 per 100 units	2012/06/11	100,000,000	2011/10/31
68783	瑞士銀行	恒生指數 2012 年 2 月歐式 (現金計算) R 類可贖回牛證 O	0.250	18,300 per 10,000 units	18,500 per 10,000 units	2012/02/28	300,000,000	2011/10/31
68784	瑞士銀行	恒生指數 2012 年 3 月歐式 (現金計算) R 類可贖回牛證 G	0.250	18,000 per 10,000 units	18,200 per 10,000 units	2012/03/29	300,000,000	2011/10/31
68785	瑞士銀行	恒生指數 2012 年 4 月歐式 (現金計算) R 類可贖回牛證 S	0.250	18,400 per 13,000 units	18,700 per 13,000 units	2012/04/27	300,000,000	2011/10/31
68768	瑞士銀行	恒生指數 2012 年 2 月歐式 (現金計算) R 類可贖回牛證 K	0.250	18,700 per 10,000 units	18,500 per 10,000 units	2012/02/28	300,000,000	2011/10/31
68769	瑞士銀行	恒生指數 2012 年 3 月歐式 (現金計算) R 類可贖回牛證 E	0.250	19,000 per 13,000 units	18,700 per 13,000 units	2012/03/29	300,000,000	2011/10/31

新上市牛熊證(續)

股份代號	發行機構	牛熊證	發行價 (港元)	行使水平/ 每10單位 認購價(港元)	贖回水平/ 每10單位 認購價(港元)	到期日	上市時之 發行單位	上市日期
68777	瑞士銀行	中國工商銀行股份有限公司-H股2012年5月歐式 (現金計算)R類可贖回牛證B	0.250	3.700	4.000	2012/05/28	100,000,000	2011/10/31
68781	瑞士銀行	騰訊控股有限公司2012年5月歐式(現金計算)R類可贖回牛證D	0.250	190.88 per 100 units	182.88 per 100 units	2012/05/28	100,000,000	2011/10/31
68780	瑞士銀行	騰訊控股有限公司2012年6月歐式(現金計算)R類可贖回牛證D	0.285	200.88 per 100 units	192.88 per 100 units	2012/06/04	100,000,000	2011/10/31
68792	BNP Paribas Arbitrage Issuance B.V.	iShares安碩富時A50中國指數ETF2012年9月歐式 (現金計算)R類可贖回牛證B	0.250	9.700	10.000	2012/09/27	100,000,000	2011/11/01
68796	BNP Paribas Arbitrage Issuance B.V.	恒生指數2012年4月歐式(現金計算)R類可贖回牛證H	0.250	18,600 per 12,000 units	18,800 per 12,000 units	2012/04/27	200,000,000	2011/11/01
68797	BNP Paribas Arbitrage Issuance B.V.	恒生指數2012年4月歐式(現金計算)R類可贖回牛證T	0.250	18,700 per 12,000 units	18,900 per 12,000 units	2012/04/27	200,000,000	2011/11/01
68787	香港上海匯豐銀行有限公司	恒生指數2012年8月歐式(現金計算)R類可贖回牛證D	0.250	17,088 per 15,000 units	17,488 per 15,000 units	2012/08/30	100,000,000	2011/11/01
68786	香港上海匯豐銀行有限公司	恒生指數2012年9月歐式(現金計算)R類可贖回牛證A	0.250	16,488 per 15,000 units	16,888 per 15,000 units	2012/09/27	100,000,000	2011/11/01
68789	香港上海匯豐銀行有限公司	中國工商銀行股份有限公司-H股2012年7月歐式 (現金計算)R類可贖回牛證A	0.250	2.980	3.280	2012/07/18	80,000,000	2011/11/01
68788	香港上海匯豐銀行有限公司	中國石油天然氣股份有限公司-H股2012年10月歐式 (現金計算)R類可贖回牛證A	0.250	7.980	8.480	2012/10/26	80,000,000	2011/11/01
68790	香港上海匯豐銀行有限公司	中國石油天然氣股份有限公司-H股2012年10月歐式 (現金計算)R類可贖回牛證B	0.250	11.180	10.680	2012/10/26	80,000,000	2011/11/01
68793	JP Morgan Structured Products/JP Morgan Int'l Derivatives [†]	恒生指數2012年3月歐式(現金計算)R類可贖回牛證A	0.250	18,500 per 15,000 units	18,800 per 15,000 units	2012/03/29	200,000,000	2011/11/01
68794	JP Morgan Structured Products/JP Morgan Int'l Derivatives [†]	恒生指數2012年3月歐式(現金計算)R類可贖回牛證B	0.250	18,200 per 15,000 units	18,500 per 15,000 units	2012/03/29	200,000,000	2011/11/01
68795	JP Morgan Structured Products/JP Morgan Int'l Derivatives [†]	恒生指數2012年3月歐式(現金計算)R類可贖回牛證C	0.250	17,700 per 15,000 units	18,000 per 15,000 units	2012/03/29	200,000,000	2011/11/01
68804	瑞士銀行	中國人壽保險股份有限公司-H股2012年5月歐式 (現金計算)R類可贖回牛證E	0.250	16.380	17.380	2012/05/21	100,000,000	2011/11/01
68803	瑞士銀行	中國人壽保險股份有限公司-H股2012年6月歐式 (現金計算)R類可贖回牛證C	0.305	15.380	16.380	2012/06/25	100,000,000	2011/11/01
68799	瑞士銀行	恒生指數2012年2月歐式(現金計算)R類可贖回牛證B	0.250	18,700 per 12,000 units	18,900 per 12,000 units	2012/02/28	300,000,000	2011/11/01
68798	瑞士銀行	恒生指數2012年2月歐式(現金計算)R類可贖回牛證Z	0.250	18,400 per 12,000 units	18,600 per 12,000 units	2012/02/28	300,000,000	2011/11/01
68800	瑞士銀行	恒生指數2012年5月歐式(現金計算)R類可贖回牛證T	0.250	18,100 per 13,000 units	18,400 per 13,000 units	2012/05/30	300,000,000	2011/11/01
68801	瑞士銀行	恒生指數2012年3月歐式(現金計算)R類可贖回牛證P	0.250	20,400 per 10,000 units	20,200 per 10,000 units	2012/03/29	300,000,000	2011/11/01
68791	瑞士銀行	恒生指數2012年4月歐式(現金計算)R類可贖回牛證H	0.250	19,000 per 10,000 units	18,800 per 10,000 units	2012/04/27	300,000,000	2011/11/01
68802	瑞士銀行	恒生指數2012年4月歐式(現金計算)R類可贖回牛證V	0.250	21,200 per 10,000 units	21,000 per 10,000 units	2012/04/27	300,000,000	2011/11/01
68857*	香港上海匯豐銀行有限公司	恒生指數2012年7月歐式(現金計算)R類可贖回牛證B	0.150	21,088 per 15,000 units	20,688 per 15,000 units	2012/07/30	150,000,000	2011/11/01
68813	BNP Paribas Arbitrage Issuance B.V.	恒生指數2012年4月歐式(現金計算)R類可贖回牛證Z	0.250	18,800 per 12,000 units	19,000 per 12,000 units	2012/04/27	200,000,000	2011/11/02
68809	香港上海匯豐銀行有限公司	中國人壽保險股份有限公司-H股2012年8月歐式 (現金計算)R類可贖回牛證A	0.350	15.180	16.680	2012/08/16	80,000,000	2011/11/02
68808	香港上海匯豐銀行有限公司	中國神華能源股份有限公司-H股2012年12月歐式 (現金計算)R類可贖回牛證A	0.250	24.88 per 100 units	26.88 per 100 units	2012/12/18	80,000,000	2011/11/02
68811	香港上海匯豐銀行有限公司	中國神華能源股份有限公司-H股2012年12月歐式 (現金計算)R類可贖回牛證B	0.250	39.88 per 100 units	37.88 per 100 units	2012/12/18	80,000,000	2011/11/02
68807	香港上海匯豐銀行有限公司	騰訊控股有限公司2012年8月歐式(現金計算)R類可贖回牛證A	0.400	138.88 per 100 units	148.88 per 100 units	2012/08/16	80,000,000	2011/11/02
68810	香港上海匯豐銀行有限公司	騰訊控股有限公司2012年8月歐式(現金計算)R類可贖回牛證B	0.300	202.88 per 100 units	192.88 per 100 units	2012/08/16	80,000,000	2011/11/02
68805	Merrill Lynch Int'l & Co. C.V.	恒生指數2012年5月歐式(現金計算)R類可贖回牛證A	0.250	17,500 per 12,000 units	17,900 per 12,000 units	2012/05/30	100,000,000	2011/11/02
68806	瑞士銀行	恒生指數2012年3月歐式(現金計算)R類可贖回牛證J	0.250	18,600 per 10,000 units	18,800 per 10,000 units	2012/03/29	300,000,000	2011/11/02
68814	瑞士銀行	恒生指數2012年3月歐式(現金計算)R類可贖回牛證R	0.250	18,800 per 10,000 units	19,000 per 10,000 units	2012/03/29	300,000,000	2011/11/02
68815	瑞士銀行	恒生指數2012年6月歐式(現金計算)R類可贖回牛證M	0.250	17,400 per 38,000 units	17,800 per 38,000 units	2012/06/28	300,000,000	2011/11/02
68812	瑞士銀行	恒生指數2012年2月歐式(現金計算)R類可贖回牛證C	0.250	19,200 per 10,000 units	19,000 per 10,000 units	2012/02/28	300,000,000	2011/11/02
68816	瑞士銀行	恒生指數2012年6月歐式(現金計算)R類可贖回牛證N	0.250	20,700 per 38,000 units	20,300 per 38,000 units	2012/06/28	300,000,000	2011/11/02
68817	瑞士銀行	恒生指數2012年7月歐式(現金計算)R類可贖回牛證F	0.250	21,200 per 38,000 units	20,800 per 38,000 units	2012/07/30	300,000,000	2011/11/02
68828	BNP Paribas Arbitrage Issuance B.V.	恒生指數2012年3月歐式(現金計算)R類可贖回牛證E	0.250	19,400 per 12,000 units	19,600 per 12,000 units	2012/03/29	200,000,000	2011/11/03
68826	BNP Paribas Arbitrage Issuance B.V.	恒生指數2012年3月歐式(現金計算)R類可贖回牛證L	0.250	19,200 per 12,000 units	19,400 per 12,000 units	2012/03/29	200,000,000	2011/11/03

新上市牛熊證 (續)

股份代號	發行機構	牛熊證	發行價 (港元)	行使水平 / 每 10 單位認購價 (港元)	贖回水平 / 每 10 單位認購價 (港元)	到期日	上市時之發行單位	上市日期
68827	BNP Paribas Arbitrage Issuance B.V.	恒生指數2012年3月歐式(現金計算)R類可贖回牛證M	0.250	19,900 per 12,000 units	19,500 per 12,000 units	2012/03/29	200,000,000	2011/11/03
68832	BNP Paribas Arbitrage Issuance B.V.	恒生指數2012年4月歐式(現金計算)R類可贖回牛證D	0.250	19,000 per 12,000 units	19,200 per 12,000 units	2012/04/27	200,000,000	2011/11/03
68829	BNP Paribas Arbitrage Issuance B.V.	恒生指數2012年4月歐式(現金計算)R類可贖回牛證E	0.250	18,000 per 12,000 units	18,200 per 12,000 units	2012/04/27	200,000,000	2011/11/03
68831	BNP Paribas Arbitrage Issuance B.V.	恒生指數2012年4月歐式(現金計算)R類可贖回牛證G	0.250	18,500 per 12,000 units	18,700 per 12,000 units	2012/04/27	200,000,000	2011/11/03
68830	BNP Paribas Arbitrage Issuance B.V.	恒生指數2012年4月歐式(現金計算)R類可贖回牛證U	0.250	18,200 per 12,000 units	18,400 per 12,000 units	2012/04/27	200,000,000	2011/11/03
68820	Macquarie Bank Ltd.	恒生指數2012年5月歐式(現金計算)R類可贖回牛證A	0.250	18,600 per 8,000 units	19,000 per 8,000 units	2012/05/30	300,000,000	2011/11/03
68821	Macquarie Bank Ltd.	恒生指數2012年5月歐式(現金計算)R類可贖回牛證B	0.250	18,400 per 8,000 units	18,800 per 8,000 units	2012/05/30	300,000,000	2011/11/03
68822	Macquarie Bank Ltd.	恒生指數2012年5月歐式(現金計算)R類可贖回牛證C	0.259	17,900 per 8,000 units	18,300 per 8,000 units	2012/05/30	300,000,000	2011/11/03
68823	Macquarie Bank Ltd.	恒生指數2012年5月歐式(現金計算)R類可贖回牛證D	0.250	20,000 per 8,000 units	19,600 per 8,000 units	2012/05/30	300,000,000	2011/11/03
68818	Merrill Lynch Int'l & Co. C.V.	恒生指數2012年5月歐式(現金計算)R類可贖回牛證B	0.250	17,800 per 12,000 units	18,200 per 12,000 units	2012/05/30	100,000,000	2011/11/03
68846	瑞士銀行	中國建設銀行股份有限公司-H股2012年5月歐式(現金計算)R類可贖回牛證F	0.250	5.000	5.300	2012/05/14	100,000,000	2011/11/03
68851	瑞士銀行	中國建設銀行股份有限公司-H股2012年7月歐式(現金計算)R類可贖回牛證A	0.250	7.300	7.000	2012/07/16	100,000,000	2011/11/03
68843	瑞士銀行	iShares安源直時A50中國指數ETF2012年5月歐式(現金計算)R類可贖回牛證F	0.250	10.500	11.000	2012/05/14	100,000,000	2011/11/03
68845	瑞士銀行	香港交易及結算有限公司2012年6月歐式(現金計算)R類可贖回牛證B	0.250	114 per 100 units	120 per 100 units	2012/06/11	100,000,000	2011/11/03
68849	瑞士銀行	香港交易及結算有限公司2012年6月歐式(現金計算)R類可贖回牛證C	0.350	161 per 100 units	155 per 100 units	2012/06/18	100,000,000	2011/11/03
68841	瑞士銀行	恒生中國企業指數2012年6月歐式(現金計算)R類可贖回牛證A	0.250	9,700 per 12,000 units	10,000 per 12,000 units	2012/06/28	100,000,000	2011/11/03
68842	瑞士銀行	恒生中國企業指數2012年6月歐式(現金計算)R類可贖回牛證B	0.250	11,800 per 12,000 units	11,500 per 12,000 units	2012/06/28	100,000,000	2011/11/03
68833	瑞士銀行	恒生指數2012年2月歐式(現金計算)R類可贖回牛證I	0.250	19,300 per 10,000 units	19,500 per 10,000 units	2012/02/28	300,000,000	2011/11/03
68834	瑞士銀行	恒生指數2012年3月歐式(現金計算)R類可贖回牛證B	0.250	19,000 per 10,000 units	19,200 per 10,000 units	2012/03/29	300,000,000	2011/11/03
68835	瑞士銀行	恒生指數2012年3月歐式(現金計算)R類可贖回牛證L	0.250	19,400 per 12,000 units	19,600 per 12,000 units	2012/03/29	300,000,000	2011/11/03
68836	瑞士銀行	恒生指數2012年6月歐式(現金計算)R類可贖回牛證O	0.250	17,900 per 38,000 units	18,300 per 38,000 units	2012/06/28	300,000,000	2011/11/03
68837	瑞士銀行	恒生指數2012年2月歐式(現金計算)R類可贖回牛證J	0.250	21,500 per 10,000 units	21,300 per 10,000 units	2012/02/28	300,000,000	2011/11/03
68819	瑞士銀行	恒生指數2012年2月歐式(現金計算)R類可贖回牛證Q	0.250	19,400 per 10,000 units	19,200 per 10,000 units	2012/02/28	300,000,000	2011/11/03
68824	瑞士銀行	恒生指數2012年2月歐式(現金計算)R類可贖回牛證R	0.250	19,700 per 10,000 units	19,500 per 10,000 units	2012/02/28	300,000,000	2011/11/03
68825	瑞士銀行	恒生指數2012年4月歐式(現金計算)R類可贖回牛證C	0.250	19,700 per 13,000 units	19,400 per 13,000 units	2012/04/27	300,000,000	2011/11/03
68838	瑞士銀行	恒生指數2012年4月歐式(現金計算)R類可贖回牛證Z	0.250	22,000 per 13,000 units	21,700 per 13,000 units	2012/04/27	300,000,000	2011/11/03
68839	瑞士銀行	恒生指數2012年5月歐式(現金計算)R類可贖回牛證U	0.260	22,200 per 10,000 units	22,000 per 10,000 units	2012/05/30	300,000,000	2011/11/03
68840	瑞士銀行	恒生指數2012年5月歐式(現金計算)R類可贖回牛證V	0.250	21,700 per 38,000 units	21,300 per 38,000 units	2012/05/30	300,000,000	2011/11/03
68847	瑞士銀行	中國工商銀行股份有限公司-H股2012年7月歐式(現金計算)R類可贖回牛證A	0.250	4.200	4.500	2012/07/16	100,000,000	2011/11/03
68852	瑞士銀行	中國工商銀行股份有限公司-H股2012年7月歐式(現金計算)R類可贖回牛證B	0.250	6.300	6.000	2012/07/23	100,000,000	2011/11/03
68844	瑞士銀行	江西銅業股份有限公司-H股2012年6月歐式(現金計算)R類可贖回牛證A	0.600	14.380	15.880	2012/06/11	100,000,000	2011/11/03
68848	瑞士銀行	江西銅業股份有限公司-H股2012年6月歐式(現金計算)R類可贖回牛證B	0.620	25.880	23.880	2012/06/18	100,000,000	2011/11/03
68850	瑞士銀行	騰訊控股有限公司2012年7月歐式(現金計算)R類可贖回牛證A	0.320	216.88 per 100 units	208.88 per 100 units	2012/07/16	100,000,000	2011/11/03
68868	BNP Paribas Arbitrage Issuance B.V.	恒生指數2012年3月歐式(現金計算)R類可贖回牛證F	0.250	19,500 per 12,000 units	19,700 per 12,000 units	2012/03/29	200,000,000	2011/11/04
68871	BNP Paribas Arbitrage Issuance B.V.	恒生指數2012年3月歐式(現金計算)R類可贖回牛證G	0.250	19,800 per 12,000 units	20,000 per 12,000 units	2012/03/29	200,000,000	2011/11/04
68869	BNP Paribas Arbitrage Issuance B.V.	恒生指數2012年3月歐式(現金計算)R類可贖回牛證N	0.250	19,600 per 12,000 units	19,800 per 12,000 units	2012/03/29	200,000,000	2011/11/04
68870	BNP Paribas Arbitrage Issuance B.V.	恒生指數2012年3月歐式(現金計算)R類可贖回牛證O	0.250	19,700 per 12,000 units	19,900 per 12,000 units	2012/03/29	200,000,000	2011/11/04
68876	JP Morgan Structured Products/JP Morgan Int'l Derivatives†	恒生指數2012年3月歐式(現金計算)R類可贖回牛證H	0.250	19,700 per 15,000 units	20,000 per 15,000 units	2012/03/29	200,000,000	2011/11/04
68877	JP Morgan Structured Products/JP Morgan Int'l Derivatives†	恒生指數2012年3月歐式(現金計算)R類可贖回牛證I	0.250	19,400 per 12,000 units	19,700 per 12,000 units	2012/03/29	200,000,000	2011/11/04
68878	JP Morgan Structured Products/JP Morgan Int'l Derivatives†	恒生指數2012年3月歐式(現金計算)R類可贖回牛證J	0.250	19,100 per 15,000 units	19,400 per 15,000 units	2012/03/29	200,000,000	2011/11/04
68879	JP Morgan Structured Products/JP Morgan Int'l Derivatives†	恒生指數2012年3月歐式(現金計算)R類可贖回牛證K	0.250	18,800 per 12,000 units	19,100 per 12,000 units	2012/03/29	200,000,000	2011/11/04

新上市牛熊證(續)

股份代號	發行機構	牛熊證	發行價 (港元)	行使水平/ 每10單位 認購價(港元)	贖回水平/ 每10單位 認購價(港元)	到期日	上市時之 發行單位	上市日期
68872	JP Morgan Structured Products/JP Morgan Int'l Derivatives [†]	恒生指數2012年3月歐式(現金計算)R類可贖回熊證D	0.250	21,900 per 12,000 units	21,700 per 12,000 units	2012/03/29	200,000,000	2011/11/04
68873	JP Morgan Structured Products/JP Morgan Int'l Derivatives [†]	恒生指數2012年3月歐式(現金計算)R類可贖回熊證E	0.250	21,600 per 15,000 units	21,400 per 15,000 units	2012/03/29	200,000,000	2011/11/04
68874	JP Morgan Structured Products/JP Morgan Int'l Derivatives [†]	恒生指數2012年3月歐式(現金計算)R類可贖回熊證F	0.250	21,400 per 12,000 units	21,200 per 12,000 units	2012/03/29	200,000,000	2011/11/04
68875	JP Morgan Structured Products/JP Morgan Int'l Derivatives [†]	恒生指數2012年3月歐式(現金計算)R類可贖回熊證G	0.250	21,000 per 15,000 units	20,800 per 15,000 units	2012/03/29	200,000,000	2011/11/04
68853	Merrill Lynch Int'l & Co. C.V.	恒生指數2012年5月歐式(現金計算)R類可贖回牛證C	0.250	18,100 per 12,000 units	18,500 per 12,000 units	2012/05/30	100,000,000	2011/11/04
68862	瑞士銀行	中國人壽保險股份有限公司-H股2012年7月歐式(現金計算)R類可贖回牛證A	0.280	17.380	18.380	2012/07/16	100,000,000	2011/11/04
68866	瑞士銀行	中國人壽保險股份有限公司-H股2012年7月歐式(現金計算)R類可贖回熊證B	0.280	22.880	21.880	2012/07/23	100,000,000	2011/11/04
68867	瑞士銀行	中國人壽保險股份有限公司-H股2012年9月歐式(現金計算)R類可贖回熊證A	0.580	25.880	24.880	2012/09/17	100,000,000	2011/11/04
68864	瑞士銀行	香港交易及結算所有限公司2012年5月歐式(現金計算)R類可贖回熊證E	0.360	171 per 100 units	165 per 100 units	2012/05/21	100,000,000	2011/11/04
68857	瑞士銀行	恒生指數2012年2月歐式(現金計算)R類可贖回牛證N	0.250	19,800 per 10,000 units	20,000 per 10,000 units	2012/02/28	300,000,000	2011/11/04
68858	瑞士銀行	恒生指數2012年3月歐式(現金計算)R類可贖回牛證O	0.250	19,600 per 10,000 units	19,800 per 10,000 units	2012/03/29	300,000,000	2011/11/04
68859	瑞士銀行	恒生指數2012年6月歐式(現金計算)R類可贖回牛證P	0.250	19,100 per 13,000 units	19,400 per 13,000 units	2012/06/28	300,000,000	2011/11/04
68854	瑞士銀行	恒生指數2012年2月歐式(現金計算)R類可贖回熊證D	0.250	20,000 per 10,000 units	19,800 per 10,000 units	2012/02/28	300,000,000	2011/11/04
68855	瑞士銀行	恒生指數2012年3月歐式(現金計算)R類可贖回熊證N	0.250	20,200 per 10,000 units	20,000 per 10,000 units	2012/03/29	300,000,000	2011/11/04
68856	瑞士銀行	恒生指數2012年5月歐式(現金計算)R類可贖回熊證W	0.250	20,000 per 13,000 units	19,700 per 13,000 units	2012/05/30	300,000,000	2011/11/04
68860	瑞士銀行	和記黃埔有限公司2012年7月歐式(現金計算)R類可贖回牛證A	0.250	66 per 100 units	70 per 100 units	2012/07/16	100,000,000	2011/11/04
68863	瑞士銀行	和記黃埔有限公司2012年7月歐式(現金計算)R類可贖回熊證B	0.250	89 per 100 units	85 per 100 units	2012/07/23	100,000,000	2011/11/04
68861	瑞士銀行	中國平安保險(集團)股份有限公司-H股2012年7月歐式(現金計算)R類可贖回牛證A	0.250	48 per 100 units	55 per 100 units	2012/07/16	100,000,000	2011/11/04
68865	瑞士銀行	中國平安保險(集團)股份有限公司-H股2012年7月歐式(現金計算)R類可贖回熊證B	0.250	82 per 100 units	75 per 100 units	2012/07/23	100,000,000	2011/11/04
68893	BNP Paribas Arbitrage Issuance B.V.	恒生指數2012年3月歐式(現金計算)R類可贖回牛證H	0.250	18,900 per 12,000 units	19,100 per 12,000 units	2012/03/29	200,000,000	2011/11/07
68894	BNP Paribas Arbitrage Issuance B.V.	恒生指數2012年3月歐式(現金計算)R類可贖回牛證Q	0.250	19,100 per 12,000 units	19,300 per 12,000 units	2012/03/29	200,000,000	2011/11/07
68896	BNP Paribas Arbitrage Issuance B.V.	恒生指數2012年3月歐式(現金計算)R類可贖回熊證P	0.250	20,400 per 12,000 units	20,200 per 12,000 units	2012/03/29	200,000,000	2011/11/07
68895	BNP Paribas Arbitrage Issuance B.V.	恒生指數2012年3月歐式(現金計算)R類可贖回熊證R	0.250	20,200 per 12,000 units	20,000 per 12,000 units	2012/03/29	200,000,000	2011/11/07
68881	香港上海匯豐銀行有限公司	恒生指數2012年10月歐式(現金計算)R類可贖回牛證A	0.250	17,488 per 15,000 units	17,888 per 15,000 units	2012/10/30	150,000,000	2011/11/07
68882	香港上海匯豐銀行有限公司	恒生指數2012年10月歐式(現金計算)R類可贖回牛證B	0.250	17,888 per 15,000 units	18,288 per 15,000 units	2012/10/30	150,000,000	2011/11/07
68886	Macquarie Bank Ltd.	恒生中國企業指數2012年5月歐式(現金計算)R類可贖回牛證A	0.250	9,500 per 8,000 units	9,700 per 8,000 units	2012/05/30	200,000,000	2011/11/07
68887	Macquarie Bank Ltd.	恒生中國企業指數2012年5月歐式(現金計算)R類可贖回熊證B	0.250	11,200 per 8,000 units	11,000 per 8,000 units	2012/05/30	200,000,000	2011/11/07
68880	Merrill Lynch Int'l & Co. C.V.	恒生指數2012年5月歐式(現金計算)R類可贖回牛證D	0.250	18,400 per 12,000 units	18,800 per 12,000 units	2012/05/30	100,000,000	2011/11/07
68897	瑞士銀行	中國人壽保險股份有限公司-H股2012年6月歐式(現金計算)R類可贖回牛證D	0.250	18.380	19.380	2012/06/18	100,000,000	2011/11/07
68890	瑞士銀行	中國海洋石油有限公司2012年6月歐式(現金計算)R類可贖回熊證A	0.270	17.680	16.880	2012/06/25	100,000,000	2011/11/07
68883	瑞士銀行	恒生指數2012年2月歐式(現金計算)R類可贖回牛證M	0.250	19,100 per 12,000 units	19,300 per 12,000 units	2012/02/28	300,000,000	2011/11/07
68885	瑞士銀行	恒生指數2012年4月歐式(現金計算)R類可贖回牛證D	0.250	19,700 per 12,000 units	19,900 per 12,000 units	2012/04/27	300,000,000	2011/11/07
68884	瑞士銀行	恒生指數2012年4月歐式(現金計算)R類可贖回牛證F	0.250	18,800 per 13,000 units	19,100 per 13,000 units	2012/04/27	300,000,000	2011/11/07
68891	瑞士銀行	恒生指數2012年2月歐式(現金計算)R類可贖回熊證S	0.250	20,400 per 13,000 units	20,100 per 13,000 units	2012/02/28	300,000,000	2011/11/07
68892	瑞士銀行	恒生指數2012年4月歐式(現金計算)R類可贖回熊證M	0.250	20,100 per 12,000 units	19,900 per 12,000 units	2012/04/27	300,000,000	2011/11/07
68888	瑞士銀行	恒生指數2012年6月歐式(現金計算)R類可贖回熊證Q	0.250	22,200 per 38,000 units	21,800 per 38,000 units	2012/06/28	300,000,000	2011/11/07
68889	瑞士銀行	恒生指數2012年7月歐式(現金計算)R類可贖回熊證G	0.250	22,700 per 38,000 units	22,300 per 38,000 units	2012/07/30	300,000,000	2011/11/07
68960	BNP Paribas Arbitrage Issuance B.V.	恒生指數2012年3月歐式(現金計算)R類可贖回熊證S	0.250	19,700 per 12,000 units	19,500 per 12,000 units	2012/03/29	200,000,000	2011/11/08
68961	BNP Paribas Arbitrage Issuance B.V.	恒生指數2012年3月歐式(現金計算)R類可贖回熊證T	0.250	19,800 per 12,000 units	19,600 per 12,000 units	2012/03/29	200,000,000	2011/11/08
68962	BNP Paribas Arbitrage Issuance B.V.	恒生指數2012年3月歐式(現金計算)R類可贖回熊證U	0.250	20,000 per 12,000 units	19,800 per 12,000 units	2012/03/29	200,000,000	2011/11/08

新上市牛熊證(續)

股份代號	發行機構	牛熊證	發行價 (港元)	行使水平/ 每10單位 認購價(港元)	贖回水平/ 每10單位 認購價(港元)	到期日	上市時之 發行單位	上市日期
68934	Credit Suisse AG	中國農業銀行股份有限公司-H股2012年7月贖式(現金計算)R類可贖回牛證A	0.250	2.880	3.180	2012/07/30	100,000,000	2011/11/08
68947	Credit Suisse AG	友邦保險控股有限公司2012年4月贖式(現金計算)R類可贖回牛證A	0.320	20.980	21.980	2012/04/16	100,000,000	2011/11/08
68946	Credit Suisse AG	友邦保險控股有限公司2012年3月贖式(現金計算)R類可贖回牛證E	0.450	27.880	26.880	2012/03/12	100,000,000	2011/11/08
68935	Credit Suisse AG	中國移動有限公司2012年4月贖式(現金計算)R類可贖回牛證A	0.250	82 per 100 units	79 per 100 units	2012/04/16	100,000,000	2011/11/08
68942	Credit Suisse AG	中國建設銀行股份有限公司-H股2012年5月贖式(現金計算)R類可贖回牛證A	0.250	5.080	5.380	2012/05/14	100,000,000	2011/11/08
68941	Credit Suisse AG	中國建設銀行股份有限公司-H股2012年4月贖式(現金計算)R類可贖回牛證B	0.250	6.280	5.980	2012/04/16	100,000,000	2011/11/08
68949	Credit Suisse AG	中國人壽保險股份有限公司-H股2012年5月贖式(現金計算)R類可贖回牛證A	0.310	17.720	18.720	2012/05/14	100,000,000	2011/11/08
68948	Credit Suisse AG	中國人壽保險股份有限公司-H股2012年3月贖式(現金計算)R類可贖回牛證A	0.290	23.550	22.550	2012/03/12	100,000,000	2011/11/08
68940	Credit Suisse AG	中國海洋石油有限公司2012年6月贖式(現金計算)R類可贖回牛證A	0.310	12.280	13.080	2012/06/18	100,000,000	2011/11/08
68939	Credit Suisse AG	中國海洋石油有限公司2012年4月贖式(現金計算)R類可贖回牛證A	0.250	16.780	15.980	2012/04/16	100,000,000	2011/11/08
68932	Credit Suisse AG	iShares安碩富時A50中國指數ETF2012年3月贖式(現金計算)R類可贖回牛證G	0.250	10.080	10.580	2012/03/12	100,000,000	2011/11/08
68933	Credit Suisse AG	iShares安碩富時A50中國指數ETF2012年5月贖式(現金計算)R類可贖回牛證A	0.250	10.580	11.080	2012/05/14	100,000,000	2011/11/08
68943	Credit Suisse AG	香港交易及結算有限公司2012年5月贖式(現金計算)R類可贖回牛證A	0.250	124.80 per 100 units	130.80 per 100 units	2012/05/14	100,000,000	2011/11/08
68944	Credit Suisse AG	香港交易及結算有限公司2012年5月贖式(現金計算)R類可贖回牛證B	0.250	114.80 per 100 units	120.80 per 100 units	2012/05/14	100,000,000	2011/11/08
68945	Credit Suisse AG	香港交易及結算有限公司2012年5月贖式(現金計算)R類可贖回牛證C	0.300	104.80 per 100 units	110.80 per 100 units	2012/05/14	100,000,000	2011/11/08
68936	Credit Suisse AG	匯豐控股有限公司2012年6月贖式(現金計算)R類可贖回牛證A	0.250	58.88 per 100 units	61.88 per 100 units	2012/06/18	100,000,000	2011/11/08
68918	Credit Suisse AG	恒生指數2012年4月贖式(現金計算)R類可贖回牛證Q	0.250	18,300 per 10,000 units	18,500 per 10,000 units	2012/04/27	400,000,000	2011/11/08
68921	Credit Suisse AG	恒生指數2012年4月贖式(現金計算)R類可贖回牛證R	0.250	18,000 per 12,000 units	18,200 per 12,000 units	2012/04/27	400,000,000	2011/11/08
68909	Credit Suisse AG	恒生指數2012年5月贖式(現金計算)R類可贖回牛證L	0.250	19,600 per 10,000 units	19,800 per 10,000 units	2012/05/30	400,000,000	2011/11/08
68910	Credit Suisse AG	恒生指數2012年5月贖式(現金計算)R類可贖回牛證M	0.250	19,400 per 10,000 units	19,600 per 10,000 units	2012/05/30	400,000,000	2011/11/08
68911	Credit Suisse AG	恒生指數2012年5月贖式(現金計算)R類可贖回牛證N	0.250	19,200 per 10,000 units	19,400 per 10,000 units	2012/05/30	400,000,000	2011/11/08
68912	Credit Suisse AG	恒生指數2012年6月贖式(現金計算)R類可贖回牛證P	0.250	19,000 per 12,000 units	19,200 per 12,000 units	2012/06/28	400,000,000	2011/11/08
68914	Credit Suisse AG	恒生指數2012年6月贖式(現金計算)R類可贖回牛證Q	0.250	18,700 per 10,000 units	18,900 per 10,000 units	2012/06/28	400,000,000	2011/11/08
68916	Credit Suisse AG	恒生指數2012年6月贖式(現金計算)R類可贖回牛證R	0.250	18,500 per 10,000 units	18,700 per 10,000 units	2012/06/28	400,000,000	2011/11/08
68919	Credit Suisse AG	恒生指數2012年6月贖式(現金計算)R類可贖回牛證S	0.250	18,200 per 12,000 units	18,400 per 12,000 units	2012/06/28	400,000,000	2011/11/08
68922	Credit Suisse AG	恒生指數2012年6月贖式(現金計算)R類可贖回牛證T	0.250	17,900 per 10,000 units	18,100 per 10,000 units	2012/06/28	400,000,000	2011/11/08
68924	Credit Suisse AG	恒生指數2012年6月贖式(現金計算)R類可贖回牛證U	0.250	17,700 per 10,000 units	17,900 per 10,000 units	2012/06/28	400,000,000	2011/11/08
68913	Credit Suisse AG	恒生指數2012年7月贖式(現金計算)R類可贖回牛證J	0.250	18,800 per 10,000 units	19,000 per 10,000 units	2012/07/30	400,000,000	2011/11/08
68915	Credit Suisse AG	恒生指數2012年7月贖式(現金計算)R類可贖回牛證K	0.250	18,600 per 12,000 units	18,800 per 12,000 units	2012/07/30	400,000,000	2011/11/08
68917	Credit Suisse AG	恒生指數2012年7月贖式(現金計算)R類可贖回牛證L	0.250	18,400 per 10,000 units	18,600 per 10,000 units	2012/07/30	400,000,000	2011/11/08
68920	Credit Suisse AG	恒生指數2012年7月贖式(現金計算)R類可贖回牛證M	0.250	18,100 per 10,000 units	18,300 per 10,000 units	2012/07/30	400,000,000	2011/11/08
68923	Credit Suisse AG	恒生指數2012年7月贖式(現金計算)R類可贖回牛證N	0.250	17,800 per 10,000 units	18,000 per 10,000 units	2012/07/30	400,000,000	2011/11/08
68925	Credit Suisse AG	恒生指數2012年7月贖式(現金計算)R類可贖回牛證O	0.250	17,600 per 12,000 units	17,800 per 12,000 units	2012/07/30	400,000,000	2011/11/08
68906	Credit Suisse AG	恒生指數2012年8月贖式(現金計算)R類可贖回牛證G	0.250	17,050 per 38,000 units	17,400 per 38,000 units	2012/08/30	400,000,000	2011/11/08
68908	Credit Suisse AG	恒生指數2012年8月贖式(現金計算)R類可贖回牛證H	0.250	18,050 per 38,000 units	18,400 per 38,000 units	2012/08/30	400,000,000	2011/11/08
68905	Credit Suisse AG	恒生指數2012年9月贖式(現金計算)R類可贖回牛證A	0.250	16,550 per 38,000 units	16,900 per 38,000 units	2012/09/27	400,000,000	2011/11/08
68907	Credit Suisse AG	恒生指數2012年9月贖式(現金計算)R類可贖回牛證B	0.250	17,550 per 38,000 units	17,900 per 38,000 units	2012/09/27	400,000,000	2011/11/08
68958	Credit Suisse AG	恒生指數2012年2月贖式(現金計算)R類可贖回牛證A	0.250	19,800 per 10,000 units	19,600 per 10,000 units	2012/02/28	400,000,000	2011/11/08
68959	Credit Suisse AG	恒生指數2012年2月贖式(現金計算)R類可贖回牛證B	0.250	19,600 per 10,000 units	19,400 per 10,000 units	2012/02/28	400,000,000	2011/11/08
68904	Credit Suisse AG	恒生指數2012年2月贖式(現金計算)R類可贖回牛證L	0.250	20,400 per 12,000 units	20,200 per 12,000 units	2012/02/28	400,000,000	2011/11/08

新上市牛熊證(續)

股份代號	發行機構	牛熊證	發行價(港元)	行使水平/ 每10單位 認購價(港元)	贖回水平/ 每10單位 認購價(港元)	到期日	上市時之 發行單位	上市日期
68901	Credit Suisse AG	恒生指數2012年2月歐式(現金計算)R類可贖回熊證M	0.250	20,100 per 10,000 units	19,900 per 10,000 units	2012/02/28	400,000,000	2011/11/08
68902	Credit Suisse AG	恒生指數2012年2月歐式(現金計算)R類可贖回熊證V	0.250	20,200 per 10,000 units	20,000 per 10,000 units	2012/02/28	400,000,000	2011/11/08
68957	Credit Suisse AG	恒生指數2012年3月歐式(現金計算)R類可贖回熊證V	0.250	20,000 per 12,000 units	19,800 per 12,000 units	2012/03/29	400,000,000	2011/11/08
68903	Credit Suisse AG	恒生指數2012年3月歐式(現金計算)R類可贖回熊證Z	0.250	20,300 per 10,000 units	20,100 per 10,000 units	2012/03/29	400,000,000	2011/11/08
68938	Credit Suisse AG	和記黃埔有限公司2012年6月歐式(現金計算)R類可贖回牛證A	0.250	63 per 100 units	66 per 100 units	2012/06/18	100,000,000	2011/11/08
68937	Credit Suisse AG	和記黃埔有限公司2012年4月歐式(現金計算)R類可贖回熊證A	0.250	78.40 per 100 units	74.40 per 100 units	2012/04/16	100,000,000	2011/11/08
68930	Credit Suisse AG	中國平安保險(集團)股份有限公司-H股2012年6月歐式(現金計算)R類可贖回牛證A	0.250	40.80 per 100 units	45.80 per 100 units	2012/06/18	100,000,000	2011/11/08
68931	Credit Suisse AG	中國平安保險(集團)股份有限公司-H股2012年6月歐式(現金計算)R類可贖回牛證B	0.250	45.80 per 100 units	50.80 per 100 units	2012/06/18	100,000,000	2011/11/08
68929	Credit Suisse AG	中國平安保險(集團)股份有限公司-H股2012年4月歐式(現金計算)R類可贖回熊證A	0.250	69.80 per 100 units	64.80 per 100 units	2012/04/16	100,000,000	2011/11/08
68951	Credit Suisse AG	騰訊控股有限公司2012年5月歐式(現金計算)R類可贖回牛證A	0.330	151 per 100 units	160 per 100 units	2012/05/28	100,000,000	2011/11/08
68952	Credit Suisse AG	騰訊控股有限公司2012年5月歐式(現金計算)R類可贖回牛證B	0.250	161 per 100 units	170 per 100 units	2012/05/28	100,000,000	2011/11/08
68950	Credit Suisse AG	騰訊控股有限公司2012年3月歐式(現金計算)R類可贖回熊證B	0.250	199 per 100 units	190 per 100 units	2012/03/12	100,000,000	2011/11/08
68998	大和資本市場香港有限公司	恒生指數2012年3月歐式(現金計算)R類可贖回牛證A	0.250	18,300 per 10,000 units	18,500 per 10,000 units	2012/03/29	128,000,000	2011/11/08
68999	大和資本市場香港有限公司	恒生指數2012年3月歐式(現金計算)R類可贖回牛證B	0.250	18,800 per 15,000 units	19,000 per 15,000 units	2012/03/29	180,000,000	2011/11/08
68900	大和資本市場香港有限公司	恒生指數2012年3月歐式(現金計算)R類可贖回牛證C	0.250	19,300 per 12,000 units	19,500 per 12,000 units	2012/03/29	128,000,000	2011/11/08
68927	大和資本市場香港有限公司	恒生指數2012年3月歐式(現金計算)R類可贖回熊證D	0.250	19,800 per 10,000 units	19,600 per 10,000 units	2012/03/29	128,000,000	2011/11/08
68928	大和資本市場香港有限公司	恒生指數2012年4月歐式(現金計算)R類可贖回熊證A	0.250	20,200 per 12,000 units	20,000 per 12,000 units	2012/04/27	128,000,000	2011/11/08
68926	瑞士銀行	恒生指數2012年4月歐式(現金計算)R類可贖回牛證K	0.250	19,400 per 13,000 units	19,700 per 13,000 units	2012/04/27	300,000,000	2011/11/08
68953	瑞士銀行	恒生指數2012年3月歐式(現金計算)R類可贖回熊證X	0.250	19,800 per 12,000 units	19,600 per 12,000 units	2012/03/29	300,000,000	2011/11/08
68955	瑞士銀行	恒生指數2012年4月歐式(現金計算)R類可贖回熊證I	0.250	21,700 per 10,000 units	21,500 per 10,000 units	2012/04/27	300,000,000	2011/11/08
68956	瑞士銀行	恒生指數2012年6月歐式(現金計算)R類可贖回熊證R	0.250	22,100 per 12,000 units	21,900 per 12,000 units	2012/06/28	300,000,000	2011/11/08
68704*	瑞士銀行	中國建設銀行股份有限公司-H股2012年4月歐式(現金計算)R類可贖回牛證D	0.115	4.700	5.000	2012/04/23	100,000,000	2011/11/08
68990	Credit Suisse AG	恒生指數2012年3月歐式(現金計算)R類可贖回牛證H	0.250	19,500 per 10,000 units	19,700 per 10,000 units	2012/03/29	400,000,000	2011/11/09
68988	Credit Suisse AG	恒生指數2012年4月歐式(現金計算)R類可贖回牛證N	0.250	19,100 per 10,000 units	19,300 per 10,000 units	2012/04/27	400,000,000	2011/11/09
68986	Credit Suisse AG	恒生指數2012年5月歐式(現金計算)R類可贖回牛證B	0.250	18,900 per 10,000 units	19,100 per 10,000 units	2012/05/30	400,000,000	2011/11/09
68989	Credit Suisse AG	恒生指數2012年6月歐式(現金計算)R類可贖回牛證V	0.250	19,300 per 12,000 units	19,500 per 12,000 units	2012/06/28	400,000,000	2011/11/09
68965	Credit Suisse AG	恒生指數2012年2月歐式(現金計算)R類可贖回熊證H	0.250	19,700 per 12,000 units	19,500 per 12,000 units	2012/02/28	400,000,000	2011/11/09
68967	Credit Suisse AG	恒生指數2012年2月歐式(現金計算)R類可贖回熊證O	0.250	19,400 per 10,000 units	19,200 per 10,000 units	2012/02/28	400,000,000	2011/11/09
68963	Credit Suisse AG	恒生指數2012年3月歐式(現金計算)R類可贖回熊證B	0.250	19,900 per 10,000 units	19,700 per 10,000 units	2012/03/29	400,000,000	2011/11/09
68966	Credit Suisse AG	恒生指數2012年3月歐式(現金計算)R類可贖回熊證D	0.250	19,500 per 10,000 units	19,300 per 10,000 units	2012/03/29	400,000,000	2011/11/09
68975	瑞士銀行	中國農業銀行股份有限公司-H股2012年7月歐式(現金計算)R類可贖回牛證A	0.250	2.800	3.100	2012/07/16	100,000,000	2011/11/09
68976	瑞士銀行	友邦保險控股有限公司2012年6月歐式(現金計算)R類可贖回牛證A	0.250	21.380	22.380	2012/06/25	100,000,000	2011/11/09
68979	瑞士銀行	中國銀行股份有限公司-H股2012年8月歐式(現金計算)R類可贖回牛證A	0.250	1.900	2.200	2012/08/20	100,000,000	2011/11/09
68983	瑞士銀行	長江實業(集團)有限公司2012年6月歐式(現金計算)R類可贖回熊證B	0.250	116 per 100 units	110 per 100 units	2012/06/18	100,000,000	2011/11/09
68977	瑞士銀行	中國人壽保險股份有限公司-H股2012年8月歐式(現金計算)R類可贖回牛證A	0.250	17.880	18.880	2012/08/13	100,000,000	2011/11/09
68978	瑞士銀行	中國人壽保險股份有限公司-H股2012年8月歐式(現金計算)R類可贖回牛證B	0.290	16.880	17.880	2012/08/20	100,000,000	2011/11/09
68985	瑞士銀行	中國人壽保險股份有限公司-H股2012年8月歐式(現金計算)R類可贖回熊證C	0.250	21.880	20.880	2012/08/06	100,000,000	2011/11/09
68981	瑞士銀行	中國海洋石油有限公司2012年7月歐式(現金計算)R類可贖回牛證A	0.250	13.080	13.880	2012/07/16	100,000,000	2011/11/09
68982	瑞士銀行	中國海洋石油有限公司2012年7月歐式(現金計算)R類可贖回熊證B	0.250	16.680	15.880	2012/07/23	100,000,000	2011/11/09

新上市牛熊證(續)

股份代號	發行機構	牛熊證	發行價 (港元)	行使水平 / 每 10 單位 認購價 (港元)	贖回水平 / 每 10 單位 認購價 (港元)	到期日	上市時之 發行單位	上市日期
68994	瑞士銀行	香港交易及結算有限公司 2012 年 7 月歐式 (現金計算) R 類可贖回牛證 A	0.250	124 per 100 units	130 per 100 units	2012/07/23	100,000,000	2011/11/09
68968	瑞士銀行	恒生指數 2012 年 2 月歐式 (現金計算) R 類可贖回牛證 K	0.250	18,900 per 10,000 units	19,100 per 10,000 units	2012/02/28	300,000,000	2011/11/09
68991	瑞士銀行	恒生指數 2012 年 3 月歐式 (現金計算) R 類可贖回牛證 T	0.250	19,200 per 10,000 units	19,400 per 10,000 units	2012/03/29	300,000,000	2011/11/09
68970	瑞士銀行	恒生指數 2012 年 4 月歐式 (現金計算) R 類可贖回牛證 N	0.250	18,200 per 10,000 units	18,400 per 10,000 units	2012/04/27	300,000,000	2011/11/09
68992	瑞士銀行	恒生指數 2012 年 5 月歐式 (現金計算) R 類可贖回牛證 A	0.250	19,500 per 10,000 units	19,700 per 10,000 units	2012/05/30	300,000,000	2011/11/09
68969	瑞士銀行	恒生指數 2012 年 5 月歐式 (現金計算) R 類可贖回牛證 X	0.250	18,500 per 10,000 units	18,700 per 10,000 units	2012/05/30	300,000,000	2011/11/09
68971	瑞士銀行	恒生指數 2012 年 5 月歐式 (現金計算) R 類可贖回牛證 Y	0.250	17,900 per 10,000 units	18,100 per 10,000 units	2012/05/30	300,000,000	2011/11/09
68972	瑞士銀行	恒生指數 2012 年 2 月歐式 (現金計算) R 類可贖回牛證 C	0.250	20,550 per 13,000 units	20,250 per 13,000 units	2012/02/28	300,000,000	2011/11/09
68974	瑞士銀行	恒生指數 2012 年 3 月歐式 (現金計算) R 類可贖回牛證 Y	0.250	19,500 per 12,000 units	19,300 per 12,000 units	2012/03/29	300,000,000	2011/11/09
68973	瑞士銀行	恒生指數 2012 年 5 月歐式 (現金計算) R 類可贖回牛證 Z	0.250	20,550 per 10,000 units	20,350 per 10,000 units	2012/05/30	300,000,000	2011/11/09
68980	瑞士銀行	中國石油天然氣股份有限公司-H 股 2012 年 7 月歐式 (現金計算) R 類可贖回牛證 A	0.250	8.380	8.880	2012/07/23	100,000,000	2011/11/09
68984	瑞士銀行	新鴻基地產發展有限公司 2012 年 6 月歐式 (現金計算) R 類可贖回牛證 A	0.250	120 per 100 units	113 per 100 units	2012/06/25	100,000,000	2011/11/09
68993	瑞士銀行	騰訊控股有限公司 2012 年 4 月歐式 (現金計算) R 類可贖回牛證 C	0.250	162 per 100 units	170 per 100 units	2012/04/23	100,000,000	2011/11/09
69005	BNP Paribas Arbitrage Issuance B.V.	恒生指數 2012 年 3 月歐式 (現金計算) R 類可贖回牛證 V	0.250	19,600 per 12,000 units	19,400 per 12,000 units	2012/03/29	200,000,000	2011/11/10
69003	Credit Suisse AG	中國人壽保險股份有限公司-H 股 2012 年 6 月歐式 (現金計算) R 類可贖回牛證 A	0.320	18.600	19.600	2012/06/18	100,000,000	2011/11/10
69002	Credit Suisse AG	iShares 安碩富時 A50 中國指數 ETF 2012 年 3 月歐式 (現金計算) R 類可贖回牛證 H	0.250	13.100	12.800	2012/03/12	100,000,000	2011/11/10
68998	Credit Suisse AG	恒生指數 2012 年 5 月歐式 (現金計算) R 類可贖回牛證 C	0.250	18,550 per 10,000 units	18,750 per 10,000 units	2012/05/30	400,000,000	2011/11/10
69000	Credit Suisse AG	恒生指數 2012 年 5 月歐式 (現金計算) R 類可贖回牛證 D	0.250	18,150 per 10,000 units	18,350 per 10,000 units	2012/05/30	400,000,000	2011/11/10
68999	Credit Suisse AG	恒生指數 2012 年 6 月歐式 (現金計算) R 類可贖回牛證 W	0.250	18,350 per 10,000 units	18,550 per 10,000 units	2012/06/28	400,000,000	2011/11/10
69001	Credit Suisse AG	騰訊控股有限公司 2012 年 3 月歐式 (現金計算) R 類可贖回牛證 C	0.250	207 per 100 units	198 per 100 units	2012/03/19	100,000,000	2011/11/10
69013	瑞士銀行	iShares 安碩富時 A50 中國指數 ETF 2012 年 6 月歐式 (現金計算) R 類可贖回牛證 B	0.250	11.000	11.500	2012/06/25	100,000,000	2011/11/10
69014	瑞士銀行	香港交易及結算有限公司 2012 年 6 月歐式 (現金計算) R 類可贖回牛證 D	0.250	119 per 100 units	125 per 100 units	2012/06/25	100,000,000	2011/11/10
68995	瑞士銀行	恒生指數 2012 年 2 月歐式 (現金計算) R 類可贖回牛證 I	0.250	19,300 per 10,000 units	19,500 per 10,000 units	2012/02/28	300,000,000	2011/11/10
69004	瑞士銀行	恒生指數 2012 年 3 月歐式 (現金計算) R 類可贖回牛證 E	0.250	19,000 per 10,000 units	19,200 per 10,000 units	2012/03/29	300,000,000	2011/11/10
68996	瑞士銀行	恒生指數 2012 年 3 月歐式 (現金計算) R 類可贖回牛證 Q	0.250	17,500 per 10,000 units	17,700 per 10,000 units	2012/03/29	300,000,000	2011/11/10
68997	瑞士銀行	恒生指數 2012 年 3 月歐式 (現金計算) R 類可贖回牛證 U	0.250	19,400 per 12,000 units	19,600 per 12,000 units	2012/03/29	300,000,000	2011/11/10
69007	瑞士銀行	恒生指數 2012 年 6 月歐式 (現金計算) R 類可贖回牛證 S	0.250	18,650 per 13,000 units	18,950 per 13,000 units	2012/06/28	300,000,000	2011/11/10
69008	瑞士銀行	恒生指數 2012 年 6 月歐式 (現金計算) R 類可贖回牛證 T	0.250	18,450 per 10,000 units	18,650 per 10,000 units	2012/06/28	300,000,000	2011/11/10
69009	瑞士銀行	恒生指數 2012 年 7 月歐式 (現金計算) R 類可贖回牛證 H	0.250	18,250 per 13,000 units	18,550 per 13,000 units	2012/07/30	300,000,000	2011/11/10
69010	瑞士銀行	恒生指數 2012 年 7 月歐式 (現金計算) R 類可贖回牛證 I	0.250	18,550 per 13,000 units	18,850 per 13,000 units	2012/07/30	300,000,000	2011/11/10
69011	瑞士銀行	恒生指數 2012 年 8 月歐式 (現金計算) R 類可贖回牛證 D	0.250	18,550 per 12,000 units	18,750 per 12,000 units	2012/08/30	300,000,000	2011/11/10
69012	瑞士銀行	恒生指數 2012 年 8 月歐式 (現金計算) R 類可贖回牛證 E	0.250	18,250 per 12,000 units	18,450 per 12,000 units	2012/08/30	300,000,000	2011/11/10
69006	瑞士銀行	恒生指數 2012 年 2 月歐式 (現金計算) R 類可贖回牛證 Q	0.250	19,700 per 10,000 units	19,500 per 10,000 units	2012/02/28	300,000,000	2011/11/10
69015	瑞士銀行	和記黃埔有限公司 2012 年 8 月歐式 (現金計算) R 類可贖回牛證 A	0.250	64 per 100 units	67 per 100 units	2012/08/13	100,000,000	2011/11/10
69040	BNP Paribas Arbitrage Issuance B.V.	恒生指數 2012 年 3 月歐式 (現金計算) R 類可贖回牛證 X	0.250	19,400 per 12,000 units	19,600 per 12,000 units	2012/03/29	200,000,000	2011/11/11
69041	BNP Paribas Arbitrage Issuance B.V.	恒生指數 2012 年 3 月歐式 (現金計算) R 類可贖回牛證 Y	0.250	19,200 per 12,000 units	19,400 per 12,000 units	2012/03/29	200,000,000	2011/11/11
69042	BNP Paribas Arbitrage Issuance B.V.	恒生指數 2012 年 3 月歐式 (現金計算) R 類可贖回牛證 Z	0.250	19,000 per 12,000 units	19,200 per 12,000 units	2012/03/29	200,000,000	2011/11/11
69039	BNP Paribas Arbitrage Issuance B.V.	恒生指數 2012 年 3 月歐式 (現金計算) R 類可贖回牛證 W	0.250	20,500 per 12,000 units	20,300 per 12,000 units	2012/03/29	200,000,000	2011/11/11
69025	Credit Suisse AG	中國人壽保險股份有限公司-H 股 2012 年 6 月歐式 (現金計算) R 類可贖回牛證 B	0.320	19.800	20.800	2012/06/18	100,000,000	2011/11/11
69024	Credit Suisse AG	中國人壽保險股份有限公司-H 股 2012 年 3 月歐式 (現金計算) R 類可贖回牛證 B	0.280	25.600	24.600	2012/03/12	100,000,000	2011/11/11

新上市牛熊證 (續)

股份代號	發行機構	牛熊證	發行價 (港元)	行使水平 / 每10單位認購價 (港元)	贖回水平 / 每10單位認購價 (港元)	到期日	上市時之發行單位	上市日期
69026	Credit Suisse AG	中國平安保險(集團)股份有限公司-H股2012年6月歐式(現金計算)R類可贖回牛證C	0.250	50.80 per 100 units	55.80 per 100 units	2012/06/18	100,000,000	2011/11/11
69027	大和資本市場香港有限公司	恒生指數2012年3月歐式(現金計算)R類可贖回牛證E	0.250	17,800 per 15,000 units	18,000 per 15,000 units	2012/03/29	180,000,000	2011/11/11
69028	大和資本市場香港有限公司	恒生指數2012年3月歐式(現金計算)R類可贖回牛證F	0.250	18,000 per 12,000 units	18,200 per 12,000 units	2012/03/29	128,000,000	2011/11/11
69029	大和資本市場香港有限公司	恒生指數2012年4月歐式(現金計算)R類可贖回牛證B	0.250	19,000 per 8,000 units	19,200 per 8,000 units	2012/04/27	108,000,000	2011/11/11
69030	大和資本市場香港有限公司	恒生指數2012年4月歐式(現金計算)R類可贖回牛證C	0.250	19,600 per 10,000 units	19,800 per 10,000 units	2012/04/27	128,000,000	2011/11/11
69031	大和資本市場香港有限公司	恒生指數2012年5月歐式(現金計算)R類可贖回牛證A	0.250	18,600 per 12,000 units	18,800 per 12,000 units	2012/05/30	128,000,000	2011/11/11
69032	瑞士銀行	中國建設銀行股份有限公司-H股2012年5月歐式(現金計算)R類可贖回牛證G	0.250	6.800	6.500	2012/05/28	100,000,000	2011/11/11
69021	瑞士銀行	中國人壽保險股份有限公司-H股2012年7月歐式(現金計算)R類可贖回牛證C	0.250	19.500	20.500	2012/07/23	100,000,000	2011/11/11
69019	瑞士銀行	中國人壽保險股份有限公司-H股2012年5月歐式(現金計算)R類可贖回牛證F	0.580	26.880	25.880	2012/05/28	100,000,000	2011/11/11
69020	瑞士銀行	中國人壽保險股份有限公司-H股2012年5月歐式(現金計算)R類可贖回牛證G	0.380	24.880	23.880	2012/05/28	100,000,000	2011/11/11
69017	瑞士銀行	iShares安碩富時A50中國指數ETF2012年7月歐式(現金計算)R類可贖回牛證A	0.250	14.000	13.500	2012/07/30	100,000,000	2011/11/11
69018	瑞士銀行	iShares安碩富時A50中國指數ETF2012年7月歐式(現金計算)R類可贖回牛證B	0.250	13.000	12.500	2012/07/09	100,000,000	2011/11/11
69016	瑞士銀行	iShares安碩富時A50中國指數ETF2012年8月歐式(現金計算)R類可贖回牛證A	0.280	14.500	14.000	2012/08/20	100,000,000	2011/11/11
69034	瑞士銀行	恒生指數2012年2月歐式(現金計算)R類可贖回牛證N	0.250	18,750 per 12,000 units	19,050 per 12,000 units	2012/02/28	300,000,000	2011/11/11
69037	瑞士銀行	恒生指數2012年3月歐式(現金計算)R類可贖回牛證O	0.250	19,600 per 10,000 units	19,800 per 10,000 units	2012/03/29	300,000,000	2011/11/11
69022	瑞士銀行	恒生指數2012年2月歐式(現金計算)R類可贖回牛證R	0.250	19,900 per 10,000 units	19,700 per 10,000 units	2012/02/28	300,000,000	2011/11/11
69035	瑞士銀行	恒生指數2012年3月歐式(現金計算)R類可贖回牛證B	0.250	20,900 per 10,000 units	20,700 per 10,000 units	2012/03/29	300,000,000	2011/11/11
69036	瑞士銀行	恒生指數2012年3月歐式(現金計算)R類可贖回牛證L	0.250	21,900 per 10,000 units	21,700 per 10,000 units	2012/03/29	300,000,000	2011/11/11
69023	瑞士銀行	恒生指數2012年4月歐式(現金計算)R類可贖回牛證T	0.250	19,600 per 10,000 units	19,400 per 10,000 units	2012/04/27	300,000,000	2011/11/11
69043	瑞士銀行	恒生指數2012年5月歐式(現金計算)R類可贖回牛證F	0.250	20,300 per 10,000 units	20,100 per 10,000 units	2012/05/30	300,000,000	2011/11/11
69038	瑞士銀行	恒生指數2012年6月歐式(現金計算)R類可贖回牛證U	0.250	21,300 per 10,000 units	21,100 per 10,000 units	2012/06/28	300,000,000	2011/11/11
69033	瑞士銀行	和記黃埔有限公司2012年8月歐式(現金計算)R類可贖回牛證B	0.250	59.50 per 100 units	62.50 per 100 units	2012/08/20	100,000,000	2011/11/11
68632*	瑞士銀行	和記黃埔有限公司2012年6月歐式(現金計算)R類可贖回牛證A	0.181	56 per 100 units	60 per 100 units	2012/06/04	100,000,000	2011/11/11
69047	Credit Suisse AG	友邦保險控股有限公司2012年5月歐式(現金計算)R類可贖回牛證A	0.250	21.980	22.980	2012/05/21	100,000,000	2011/11/14
69053	Credit Suisse AG	中國建設銀行股份有限公司-H股2012年5月歐式(現金計算)R類可贖回牛證B	0.250	4.780	5.080	2012/05/21	100,000,000	2011/11/14
69048	Credit Suisse AG	中國建設銀行股份有限公司-H股2012年4月歐式(現金計算)R類可贖回牛證C	0.250	6.680	6.380	2012/04/16	100,000,000	2011/11/14
69052	Credit Suisse AG	中國人壽保險股份有限公司-H股2012年6月歐式(現金計算)R類可贖回牛證C	0.250	20.880	21.880	2012/06/18	100,000,000	2011/11/14
69045	Credit Suisse AG	中國人壽保險股份有限公司-H股2012年3月歐式(現金計算)R類可贖回牛證C	0.500	27.600	26.600	2012/03/26	100,000,000	2011/11/14
69046	Credit Suisse AG	中國人壽保險股份有限公司-H股2012年3月歐式(現金計算)R類可贖回牛證D	0.400	26.600	25.600	2012/03/26	100,000,000	2011/11/14
69049	Credit Suisse AG	中國海洋石油有限公司2012年6月歐式(現金計算)R類可贖回牛證B	0.250	13.280	14.080	2012/06/18	100,000,000	2011/11/14
69044	Credit Suisse AG	iShares安碩富時A50中國指數ETF2012年3月歐式(現金計算)R類可贖回牛證I	0.250	13.600	13.300	2012/03/26	100,000,000	2011/11/14
69054	Credit Suisse AG	和記黃埔有限公司2012年6月歐式(現金計算)R類可贖回牛證B	0.250	68 per 100 units	71 per 100 units	2012/06/18	100,000,000	2011/11/14
69050	Credit Suisse AG	中國平安保險(集團)股份有限公司-H股2012年4月歐式(現金計算)R類可贖回牛證B	0.250	75.10 per 100 units	70.10 per 100 units	2012/04/16	100,000,000	2011/11/14
69051	Credit Suisse AG	中國平安保險(集團)股份有限公司-H股2012年4月歐式(現金計算)R類可贖回牛證C	0.250	79.80 per 100 units	74.80 per 100 units	2012/04/16	100,000,000	2011/11/14
69058	瑞士銀行	中國海外發展有限公司2012年8月歐式(現金計算)R類可贖回牛證A	0.250	11.880	12.880	2012/08/13	100,000,000	2011/11/14

新上市牛熊證(續)

股份代號	發行機構	牛熊證	發行價(港元)	行使水平/ 每10單位 認購價(港元)	贖回水平/ 每10單位 認購價(港元)	到期日	上市時之 發行單位	上市日期
69057	瑞士銀行	中國海外發展有限公司2012年4月歐式(現金計算)R類可贖回熊證A	0.270	16.880	15.880	2012/04/23	100,000,000	2011/11/14
69056	瑞士銀行	中國人壽保險股份有限公司-H股2012年7月歐式(現金計算)R類可贖回牛證D	0.260	20.500	21.500	2012/07/30	100,000,000	2011/11/14
69055	瑞士銀行	中國人壽保險股份有限公司-H股2012年3月歐式(現金計算)R類可贖回熊證D	0.650	29.380	28.380	2012/03/26	100,000,000	2011/11/14
69059	瑞士銀行	中國石油化工股份有限公司-H股2012年7月歐式(現金計算)R類可贖回牛證A	0.250	7.100	7.400	2012/07/23	100,000,000	2011/11/14
69060	瑞士銀行	恒生指數2012年2月歐式(現金計算)R類可贖回熊證D	0.250	20,000 per 10,000 units	19,800 per 10,000 units	2012/02/28	300,000,000	2011/11/14
69064	Credit Suisse AG	中國人壽保險股份有限公司-H股2012年4月歐式(現金計算)R類可贖回熊證A	0.650	29.100	28.100	2012/04/23	100,000,000	2011/11/15
69076	Credit Suisse AG	恒生指數2012年3月歐式(現金計算)R類可贖回熊證C	0.250	20,000 per 10,000 units	19,800 per 10,000 units	2012/03/29	400,000,000	2011/11/15
69063	Credit Suisse AG	騰訊控股有限公司2012年3月歐式(現金計算)R類可贖回熊證D	0.250	189 per 100 units	180 per 100 units	2012/03/19	100,000,000	2011/11/15
69066	大和資本市場香港有限公司	iShares安碩富時A50中國指數ETF2012年4月歐式(現金計算)R類可贖回牛證B	0.250	10.680	11.180	2012/04/18	80,000,000	2011/11/15
69067	大和資本市場香港有限公司	iShares安碩富時A50中國指數ETF2012年5月歐式(現金計算)R類可贖回牛證A	0.250	10.180	10.680	2012/05/15	80,000,000	2011/11/15
69069	大和資本市場香港有限公司	iShares安碩富時A50中國指數ETF2012年6月歐式(現金計算)R類可贖回牛證A	0.250	9.580	10.080	2012/06/01	80,000,000	2011/11/15
69065	大和資本市場香港有限公司	iShares安碩富時A50中國指數ETF2012年4月歐式(現金計算)R類可贖回熊證A	0.250	13.380	12.880	2012/04/02	80,000,000	2011/11/15
69068	大和資本市場香港有限公司	iShares安碩富時A50中國指數ETF2012年5月歐式(現金計算)R類可贖回熊證B	0.250	13.980	13.480	2012/05/18	80,000,000	2011/11/15
69070	JP Morgan Structured Products/JP Morgan Int'l Derivatives†	恒生指數2012年3月歐式(現金計算)R類可贖回牛證L	0.250	18,700 per 10,000 units	19,000 per 10,000 units	2012/03/29	200,000,000	2011/11/15
69071	JP Morgan Structured Products/JP Morgan Int'l Derivatives†	恒生指數2012年3月歐式(現金計算)R類可贖回牛證M	0.250	18,900 per 15,000 units	19,200 per 15,000 units	2012/03/29	200,000,000	2011/11/15
69072	JP Morgan Structured Products/JP Morgan Int'l Derivatives†	恒生指數2012年3月歐式(現金計算)R類可贖回牛證N	0.250	19,300 per 12,000 units	19,600 per 12,000 units	2012/03/29	200,000,000	2011/11/15
69073	JP Morgan Structured Products/JP Morgan Int'l Derivatives†	恒生指數2012年3月歐式(現金計算)R類可贖回熊證O	0.250	21,200 per 12,000 units	21,000 per 12,000 units	2012/03/29	200,000,000	2011/11/15
69074	JP Morgan Structured Products/JP Morgan Int'l Derivatives†	恒生指數2012年3月歐式(現金計算)R類可贖回熊證P	0.250	20,600 per 10,000 units	20,400 per 10,000 units	2012/03/29	200,000,000	2011/11/15
69075	JP Morgan Structured Products/JP Morgan Int'l Derivatives†	恒生指數2012年3月歐式(現金計算)R類可贖回熊證Q	0.250	20,400 per 15,000 units	20,200 per 15,000 units	2012/03/29	200,000,000	2011/11/15
69077	瑞士銀行	中國石油化工股份有限公司-H股2012年4月歐式(現金計算)R類可贖回熊證B	0.250	10.380	9.880	2012/04/16	100,000,000	2011/11/15
69062	瑞士銀行	恒生指數2012年4月歐式(現金計算)R類可贖回熊證H	0.250	20,100 per 12,000 units	19,900 per 12,000 units	2012/04/27	300,000,000	2011/11/15
69061	瑞士銀行	騰訊控股有限公司2012年4月歐式(現金計算)R類可贖回熊證D	0.250	191.88 per 100 units	183.88 per 100 units	2012/04/16	100,000,000	2011/11/15
69120	BNP Paribas Arbitrage Issuance B.V.	恒生指數2012年3月歐式(現金計算)R類可贖回牛證A	0.250	19,300 per 12,000 units	19,500 per 12,000 units	2012/03/29	200,000,000	2011/11/16
69121	BNP Paribas Arbitrage Issuance B.V.	恒生指數2012年3月歐式(現金計算)R類可贖回牛證B	0.250	19,500 per 12,000 units	19,700 per 12,000 units	2012/03/29	200,000,000	2011/11/16
69122	BNP Paribas Arbitrage Issuance B.V.	恒生指數2012年3月歐式(現金計算)R類可贖回牛證C	0.250	19,700 per 12,000 units	19,900 per 12,000 units	2012/03/29	200,000,000	2011/11/16
69119	Credit Suisse AG	中國海洋石油有限公司2012年4月歐式(現金計算)R類可贖回熊證B	0.250	17.840	17.040	2012/04/16	100,000,000	2011/11/16
69117	Credit Suisse AG	恒生指數2012年5月歐式(現金計算)R類可贖回牛證O	0.250	19,600 per 12,000 units	19,800 per 12,000 units	2012/05/30	400,000,000	2011/11/16
69118	Credit Suisse AG	恒生指數2012年6月歐式(現金計算)R類可贖回牛證X	0.250	19,800 per 10,000 units	20,000 per 10,000 units	2012/06/28	400,000,000	2011/11/16
69083	Credit Suisse AG	恒生指數2012年3月歐式(現金計算)R類可贖回熊證P	0.250	20,200 per 10,000 units	20,000 per 10,000 units	2012/03/29	400,000,000	2011/11/16
69123	大和資本市場香港有限公司	恒生中國企業指數2012年4月歐式(現金計算)R類可贖回牛證A	0.250	9,900 per 10,000 units	10,200 per 10,000 units	2012/04/27	98,000,000	2011/11/16
69124	大和資本市場香港有限公司	恒生中國企業指數2012年5月歐式(現金計算)R類可贖回牛證A	0.250	8,700 per 10,000 units	9,000 per 10,000 units	2012/05/30	98,000,000	2011/11/16
69125	大和資本市場香港有限公司	恒生中國企業指數2012年5月歐式(現金計算)R類可贖回牛證B	0.250	9,300 per 12,000 units	9,600 per 12,000 units	2012/05/30	98,000,000	2011/11/16
69126	大和資本市場香港有限公司	恒生中國企業指數2012年4月歐式(現金計算)R類可贖回熊證B	0.250	11,700 per 10,000 units	11,400 per 10,000 units	2012/04/27	98,000,000	2011/11/16
69127	大和資本市場香港有限公司	恒生中國企業指數2012年5月歐式(現金計算)R類可贖回熊證C	0.250	12,300 per 12,000 units	12,000 per 12,000 units	2012/05/30	98,000,000	2011/11/16
69128	大和資本市場香港有限公司	恒生中國企業指數2012年5月歐式(現金計算)R類可贖回熊證D	0.250	12,900 per 12,000 units	12,600 per 12,000 units	2012/05/30	98,000,000	2011/11/16
69129	大和資本市場香港有限公司	恒生指數2012年3月歐式(現金計算)R類可贖回熊證G	0.250	21,200 per 10,000 units	21,000 per 10,000 units	2012/03/29	128,000,000	2011/11/16
69130	大和資本市場香港有限公司	恒生指數2012年4月歐式(現金計算)R類可贖回熊證D	0.250	20,700 per 12,000 units	20,500 per 12,000 units	2012/04/27	128,000,000	2011/11/16
69131	大和資本市場香港有限公司	恒生指數2012年4月歐式(現金計算)R類可贖回熊證E	0.250	21,400 per 15,000 units	21,200 per 15,000 units	2012/04/27	180,000,000	2011/11/16

新上市牛熊證 (續)

股份代號	發行機構	牛熊證	發行價 (港元)	行使水平 / 每 10 單位 認購價 (港元)	贖回水平 / 每 10 單位 認購價 (港元)	到期日	上市時之 發行單位	上市日期
69132	大和資本市場香港有限公司	恒生指數2012年4月歐式(現金計算)R類可贖回熊證F	0.250	21,700 per 12,000 units	21,500 per 12,000 units	2012/04/27	128,000,000	2011/11/16
69133	大和資本市場香港有限公司	恒生指數2012年5月歐式(現金計算)R類可贖回熊證B	0.250	21,000 per 15,000 units	20,800 per 15,000 units	2012/05/30	180,000,000	2011/11/16
69079	香港上海匯豐銀行有限公司	中國石油化工股份有限公司-H股2012年10月歐式(現金計算)R類可贖回牛證A	0.250	6.480	6.880	2012/10/18	80,000,000	2011/11/16
69078	香港上海匯豐銀行有限公司	中國石油化工股份有限公司-H股2012年4月歐式(現金計算)R類可贖回熊證A	0.250	9.880	9.580	2012/04/18	80,000,000	2011/11/16
69081	香港上海匯豐銀行有限公司	iShares安碩富時A50中國指數ETF2012年7月歐式(現金計算)R類可贖回牛證B	0.250	9.880	10.280	2012/07/26	100,000,000	2011/11/16
69080	香港上海匯豐銀行有限公司	iShares安碩富時A50中國指數ETF2012年5月歐式(現金計算)R類可贖回熊證A	0.250	13.480	13.080	2012/05/30	100,000,000	2011/11/16
69108	SGA Societe Generale Acceptance N.V.	恒生指數2012年3月歐式(現金計算)R類可贖回牛證A	0.250	19,200 per 10,000 units	19,400 per 10,000 units	2012/03/29	300,000,000	2011/11/16
69109	SGA Societe Generale Acceptance N.V.	恒生指數2012年3月歐式(現金計算)R類可贖回牛證B	0.250	19,300 per 10,000 units	19,500 per 10,000 units	2012/03/29	300,000,000	2011/11/16
69099	SGA Societe Generale Acceptance N.V.	恒生指數2012年3月歐式(現金計算)R類可贖回牛證C	0.250	18,300 per 10,000 units	18,500 per 10,000 units	2012/03/29	300,000,000	2011/11/16
69100	SGA Societe Generale Acceptance N.V.	恒生指數2012年3月歐式(現金計算)R類可贖回牛證D	0.250	18,400 per 10,000 units	18,600 per 10,000 units	2012/03/29	300,000,000	2011/11/16
69101	SGA Societe Generale Acceptance N.V.	恒生指數2012年3月歐式(現金計算)R類可贖回牛證E	0.250	18,500 per 10,000 units	18,700 per 10,000 units	2012/03/29	300,000,000	2011/11/16
69102	SGA Societe Generale Acceptance N.V.	恒生指數2012年3月歐式(現金計算)R類可贖回牛證F	0.250	18,600 per 10,000 units	18,800 per 10,000 units	2012/03/29	300,000,000	2011/11/16
69110	SGA Societe Generale Acceptance N.V.	恒生指數2012年3月歐式(現金計算)R類可贖回牛證G	0.250	19,400 per 12,000 units	19,600 per 12,000 units	2012/03/29	300,000,000	2011/11/16
69111	SGA Societe Generale Acceptance N.V.	恒生指數2012年3月歐式(現金計算)R類可贖回牛證H	0.250	19,500 per 10,000 units	19,700 per 10,000 units	2012/03/29	300,000,000	2011/11/16
69112	SGA Societe Generale Acceptance N.V.	恒生指數2012年3月歐式(現金計算)R類可贖回牛證I	0.250	19,600 per 10,000 units	19,800 per 10,000 units	2012/03/29	300,000,000	2011/11/16
69113	SGA Societe Generale Acceptance N.V.	恒生指數2012年3月歐式(現金計算)R類可贖回牛證K	0.250	19,700 per 12,000 units	19,900 per 12,000 units	2012/03/29	300,000,000	2011/11/16
69095	SGA Societe Generale Acceptance N.V.	恒生指數2012年3月歐式(現金計算)R類可贖回牛證L	0.250	17,900 per 12,000 units	18,100 per 12,000 units	2012/03/29	300,000,000	2011/11/16
69103	SGA Societe Generale Acceptance N.V.	恒生指數2012年3月歐式(現金計算)R類可贖回牛證N	0.250	18,700 per 10,000 units	18,900 per 10,000 units	2012/03/29	300,000,000	2011/11/16
69104	SGA Societe Generale Acceptance N.V.	恒生指數2012年3月歐式(現金計算)R類可贖回牛證O	0.250	18,800 per 12,000 units	19,000 per 12,000 units	2012/03/29	300,000,000	2011/11/16
69105	SGA Societe Generale Acceptance N.V.	恒生指數2012年3月歐式(現金計算)R類可贖回牛證P	0.250	18,900 per 10,000 units	19,100 per 10,000 units	2012/03/29	300,000,000	2011/11/16
69106	SGA Societe Generale Acceptance N.V.	恒生指數2012年3月歐式(現金計算)R類可贖回牛證Q	0.250	19,000 per 10,000 units	19,200 per 10,000 units	2012/03/29	300,000,000	2011/11/16
69096	SGA Societe Generale Acceptance N.V.	恒生指數2012年3月歐式(現金計算)R類可贖回牛證R	0.270	18,000 per 10,000 units	18,200 per 10,000 units	2012/03/29	300,000,000	2011/11/16
69097	SGA Societe Generale Acceptance N.V.	恒生指數2012年3月歐式(現金計算)R類可贖回牛證S	0.260	18,100 per 10,000 units	18,300 per 10,000 units	2012/03/29	300,000,000	2011/11/16
69098	SGA Societe Generale Acceptance N.V.	恒生指數2012年3月歐式(現金計算)R類可贖回牛證T	0.250	18,200 per 12,000 units	18,400 per 12,000 units	2012/03/29	300,000,000	2011/11/16
69107	SGA Societe Generale Acceptance N.V.	恒生指數2012年3月歐式(現金計算)R類可贖回牛證U	0.250	19,100 per 12,000 units	19,300 per 12,000 units	2012/03/29	300,000,000	2011/11/16
69089	SGA Societe Generale Acceptance N.V.	恒生指數2012年4月歐式(現金計算)R類可贖回牛證A	0.305	17,300 per 12,000 units	17,500 per 12,000 units	2012/04/27	300,000,000	2011/11/16
69084	SGA Societe Generale Acceptance N.V.	恒生指數2012年4月歐式(現金計算)R類可贖回牛證G	0.425	16,800 per 10,000 units	17,000 per 10,000 units	2012/04/27	300,000,000	2011/11/16
69090	SGA Societe Generale Acceptance N.V.	恒生指數2012年4月歐式(現金計算)R類可贖回牛證J	0.355	17,400 per 10,000 units	17,600 per 10,000 units	2012/04/27	300,000,000	2011/11/16
69085	SGA Societe Generale Acceptance N.V.	恒生指數2012年4月歐式(現金計算)R類可贖回牛證K	0.415	16,900 per 10,000 units	17,100 per 10,000 units	2012/04/27	300,000,000	2011/11/16
69091	SGA Societe Generale Acceptance N.V.	恒生指數2012年4月歐式(現金計算)R類可贖回牛證L	0.345	17,500 per 10,000 units	17,700 per 10,000 units	2012/04/27	300,000,000	2011/11/16
69092	SGA Societe Generale Acceptance N.V.	恒生指數2012年4月歐式(現金計算)R類可贖回牛證M	0.275	17,600 per 12,000 units	17,800 per 12,000 units	2012/04/27	300,000,000	2011/11/16
69093	SGA Societe Generale Acceptance N.V.	恒生指數2012年4月歐式(現金計算)R類可贖回牛證O	0.320	17,700 per 10,000 units	17,900 per 10,000 units	2012/04/27	300,000,000	2011/11/16
69094	SGA Societe Generale Acceptance N.V.	恒生指數2012年4月歐式(現金計算)R類可贖回牛證P	0.310	17,800 per 10,000 units	18,000 per 10,000 units	2012/04/27	300,000,000	2011/11/16
69086	SGA Societe Generale Acceptance N.V.	恒生指數2012年4月歐式(現金計算)R類可贖回牛證Q	0.335	17,000 per 12,000 units	17,200 per 12,000 units	2012/04/27	300,000,000	2011/11/16
69087	SGA Societe Generale Acceptance N.V.	恒生指數2012年4月歐式(現金計算)R類可贖回牛證V	0.390	17,100 per 10,000 units	17,300 per 10,000 units	2012/04/27	300,000,000	2011/11/16
69088	SGA Societe Generale Acceptance N.V.	恒生指數2012年4月歐式(現金計算)R類可贖回牛證W	0.380	17,200 per 10,000 units	17,400 per 10,000 units	2012/04/27	300,000,000	2011/11/16
69115	SGA Societe Generale Acceptance N.V.	恒生指數2012年3月歐式(現金計算)R類可贖回熊證M	0.250	20,300 per 12,000 units	20,100 per 12,000 units	2012/03/29	300,000,000	2011/11/16
69116	SGA Societe Generale Acceptance N.V.	恒生指數2012年3月歐式(現金計算)R類可贖回熊證V	0.250	20,400 per 10,000 units	20,200 per 10,000 units	2012/03/29	300,000,000	2011/11/16
69134	瑞士銀行	中國人壽保險股份有限公司-H股2012年8月歐式(現金計算)R類可贖回牛證D	0.250	21.500	22.500	2012/08/27	100,000,000	2011/11/16
69135	瑞士銀行	恒生指數2012年3月歐式(現金計算)R類可贖回牛證X	0.250	19,800 per 10,000 units	20,000 per 10,000 units	2012/03/29	300,000,000	2011/11/16
69082	瑞士銀行	恒生指數2012年2月歐式(現金計算)R類可贖回熊證S	0.250	20,200 per 10,000 units	20,000 per 10,000 units	2012/02/28	300,000,000	2011/11/16

新上市牛熊證(續)

股份代號	發行機構	牛熊證	發行價 (港元)	行使水平/ 每10單位 認購價(港元)	贖回水平/ 每10單位 認購價(港元)	到期日	上市時之 發行單位	上市日期
69194	BNP Paribas Arbitrage Issuance B.V.	恒生指數2012年3月歐式(現金計算)R類可贖回熊證D	0.250	19,900 per 12,000 units	19,100 per 12,000 units	2012/03/29	200,000,000	2011/11/17
69198	BNP Paribas Arbitrage Issuance B.V.	恒生指數2012年3月歐式(現金計算)R類可贖回熊證E	0.250	20,200 per 12,000 units	20,000 per 12,000 units	2012/03/29	200,000,000	2011/11/17
69195	BNP Paribas Arbitrage Issuance B.V.	恒生指數2012年3月歐式(現金計算)R類可贖回熊證I	0.250	19,400 per 12,000 units	19,200 per 12,000 units	2012/03/29	200,000,000	2011/11/17
69196	BNP Paribas Arbitrage Issuance B.V.	恒生指數2012年3月歐式(現金計算)R類可贖回熊證J	0.250	19,800 per 12,000 units	19,600 per 12,000 units	2012/03/29	200,000,000	2011/11/17
69197	BNP Paribas Arbitrage Issuance B.V.	恒生指數2012年3月歐式(現金計算)R類可贖回熊證K	0.250	20,000 per 12,000 units	19,800 per 12,000 units	2012/03/29	200,000,000	2011/11/17
69152	Credit Suisse AG	中國人壽保險股份有限公司-H股2012年3月歐式(現金計算)R類可贖回熊證E	0.250	24.600	23.600	2012/03/26	100,000,000	2011/11/17
69173	Credit Suisse AG	中國石油化工有限公司-H股2012年7月歐式(現金計算)R類可贖回牛證A	0.250	7.240	7.540	2012/07/03	100,000,000	2011/11/17
69172	Credit Suisse AG	中國石油化工有限公司-H股2012年2月歐式(現金計算)R類可贖回熊證A	0.250	8.980	8.680	2012/02/27	100,000,000	2011/11/17
69151	Credit Suisse AG	匯豐控股有限公司2012年4月歐式(現金計算)R類可贖回熊證A	0.250	71 per 100 units	68 per 100 units	2012/04/23	100,000,000	2011/11/17
69156	Credit Suisse AG	恒生指數2012年3月歐式(現金計算)R類可贖回牛證A	0.250	19,200 per 10,000 units	19,400 per 10,000 units	2012/03/29	400,000,000	2011/11/17
69158	Credit Suisse AG	恒生指數2012年3月歐式(現金計算)R類可贖回牛證E	0.250	19,700 per 10,000 units	19,900 per 10,000 units	2012/03/29	400,000,000	2011/11/17
69157	Credit Suisse AG	恒生指數2012年5月歐式(現金計算)R類可贖回牛證P	0.250	19,400 per 10,000 units	19,600 per 10,000 units	2012/05/30	400,000,000	2011/11/17
69155	Credit Suisse AG	恒生指數2012年6月歐式(現金計算)R類可贖回牛證Y	0.250	19,000 per 12,000 units	19,200 per 12,000 units	2012/06/28	400,000,000	2011/11/17
69153	Credit Suisse AG	恒生指數2012年2月歐式(現金計算)R類可贖回熊證C	0.250	20,950 per 10,000 units	20,750 per 10,000 units	2012/02/28	400,000,000	2011/11/17
69154	Credit Suisse AG	恒生指數2012年2月歐式(現金計算)R類可贖回熊證D	0.250	20,650 per 10,000 units	20,450 per 10,000 units	2012/02/28	400,000,000	2011/11/17
69182	Credit Suisse AG	恒生指數2012年2月歐式(現金計算)R類可贖回熊證E	0.250	19,200 per 10,000 units	19,000 per 10,000 units	2012/02/28	400,000,000	2011/11/17
69168	Credit Suisse AG	恒生指數2012年2月歐式(現金計算)R類可贖回熊證G	0.250	20,100 per 10,000 units	19,900 per 10,000 units	2012/02/28	400,000,000	2011/11/17
69169	Credit Suisse AG	恒生指數2012年2月歐式(現金計算)R類可贖回熊證T	0.250	19,900 per 10,000 units	19,700 per 10,000 units	2012/02/28	400,000,000	2011/11/17
69170	Credit Suisse AG	恒生指數2012年2月歐式(現金計算)R類可贖回熊證U	0.250	19,600 per 10,000 units	19,400 per 10,000 units	2012/02/28	400,000,000	2011/11/17
69171	Credit Suisse AG	恒生指數2012年2月歐式(現金計算)R類可贖回熊證X	0.250	19,400 per 10,000 units	19,200 per 10,000 units	2012/02/28	400,000,000	2011/11/17
69150	Credit Suisse AG	騰訊控股有限公司2012年4月歐式(現金計算)R類可贖回熊證A	0.250	179 per 100 units	170 per 100 units	2012/04/23	100,000,000	2011/11/17
69177	大和資本市場香港有限公司	恒生指數2012年4月歐式(現金計算)R類可贖回牛證G	0.250	18,800 per 15,000 units	19,000 per 15,000 units	2012/04/27	180,000,000	2011/11/17
69178	大和資本市場香港有限公司	恒生指數2012年5月歐式(現金計算)R類可贖回牛證C	0.300	16,200 per 10,000 units	16,500 per 10,000 units	2012/05/30	128,000,000	2011/11/17
69179	大和資本市場香港有限公司	恒生指數2012年5月歐式(現金計算)R類可贖回牛證D	0.250	16,700 per 20,000 units	17,000 per 20,000 units	2012/05/30	128,000,000	2011/11/17
69180	大和資本市場香港有限公司	恒生指數2012年5月歐式(現金計算)R類可贖回牛證E	0.250	17,200 per 15,000 units	17,400 per 15,000 units	2012/05/30	128,000,000	2011/11/17
69181	大和資本市場香港有限公司	恒生指數2012年5月歐式(現金計算)R類可贖回牛證F	0.250	17,500 per 12,000 units	17,700 per 12,000 units	2012/05/30	128,000,000	2011/11/17
69189	大和資本市場香港有限公司	恒生指數2012年3月歐式(現金計算)R類可贖回熊證H	0.250	19,200 per 10,000 units	19,000 per 10,000 units	2012/03/29	128,000,000	2011/11/17
69190	大和資本市場香港有限公司	恒生指數2012年3月歐式(現金計算)R類可贖回熊證I	0.250	19,500 per 12,000 units	19,300 per 12,000 units	2012/03/29	128,000,000	2011/11/17
69191	大和資本市場香港有限公司	恒生指數2012年3月歐式(現金計算)R類可贖回熊證J	0.250	20,200 per 12,000 units	20,000 per 12,000 units	2012/03/29	180,000,000	2011/11/17
69192	大和資本市場香港有限公司	恒生指數2012年4月歐式(現金計算)R類可贖回熊證H	0.250	19,800 per 15,000 units	19,600 per 15,000 units	2012/04/27	128,000,000	2011/11/17
69193	大和資本市場香港有限公司	恒生指數2012年4月歐式(現金計算)R類可贖回熊證I	0.250	20,500 per 10,000 units	20,300 per 10,000 units	2012/04/27	128,000,000	2011/11/17
69186	JP Morgan Structured Products/JP Morgan Int'l Derivatives [†]	恒生指數2012年3月歐式(現金計算)R類可贖回熊證R	0.250	19,500 per 15,000 units	19,200 per 15,000 units	2012/03/29	200,000,000	2011/11/17
69187	JP Morgan Structured Products/JP Morgan Int'l Derivatives [†]	恒生指數2012年3月歐式(現金計算)R類可贖回熊證S	0.250	20,100 per 12,000 units	19,800 per 12,000 units	2012/03/29	200,000,000	2011/11/17
69188	JP Morgan Structured Products/JP Morgan Int'l Derivatives [†]	恒生指數2012年3月歐式(現金計算)R類可贖回熊證T	0.250	19,700 per 10,000 units	19,500 per 10,000 units	2012/03/29	200,000,000	2011/11/17
69136	Merrill Lynch Int'l & Co. C.V.	恒生指數2012年5月歐式(現金計算)R類可贖回牛證E	0.250	18,600 per 12,000 units	19,000 per 12,000 units	2012/05/30	40,000,000	2011/11/17
69137	SGA Societe Generale Acceptance N.V.	恒生指數2012年3月歐式(現金計算)R類可贖回牛證W	0.250	19,800 per 10,000 units	20,000 per 10,000 units	2012/03/29	300,000,000	2011/11/17
69138	SGA Societe Generale Acceptance N.V.	恒生指數2012年5月歐式(現金計算)R類可贖回熊證A	0.350	22,700 per 12,000 units	22,500 per 12,000 units	2012/05/30	300,000,000	2011/11/17
69139	SGA Societe Generale Acceptance N.V.	恒生指數2012年5月歐式(現金計算)R類可贖回熊證B	0.430	22,800 per 10,000 units	22,600 per 10,000 units	2012/05/30	300,000,000	2011/11/17
69140	SGA Societe Generale Acceptance N.V.	恒生指數2012年5月歐式(現金計算)R類可贖回熊證C	0.445	22,900 per 10,000 units	22,700 per 10,000 units	2012/05/30	300,000,000	2011/11/17
69141	SGA Societe Generale Acceptance N.V.	恒生指數2012年5月歐式(現金計算)R類可贖回熊證D	0.380	23,000 per 12,000 units	22,800 per 12,000 units	2012/05/30	300,000,000	2011/11/17
69142	SGA Societe Generale Acceptance N.V.	恒生指數2012年5月歐式(現金計算)R類可贖回熊證E	0.470	23,100 per 10,000 units	22,900 per 10,000 units	2012/05/30	300,000,000	2011/11/17
69143	SGA Societe Generale Acceptance N.V.	恒生指數2012年5月歐式(現金計算)R類可贖回熊證F	0.480	23,200 per 10,000 units	23,000 per 10,000 units	2012/05/30	300,000,000	2011/11/17

新上市牛熊證 (續)

股份代號	發行機構	牛熊證	發行價 (港元)	行使水平 / 每10單位認購價 (港元)	贖回水平 / 每10單位認購價 (港元)	到期日	上市時之發行單位	上市日期
69159	SGA Societe Generale Acceptance N.V.	恒生指數2012年5月歐式(現金計算)R類可贖回熊證G	0.250	19,400 per 12,000 units	19,200 per 12,000 units	2012/05/30	300,000,000	2011/11/17
69160	SGA Societe Generale Acceptance N.V.	恒生指數2012年5月歐式(現金計算)R類可贖回熊證H	0.250	19,500 per 10,000 units	19,300 per 10,000 units	2012/05/30	300,000,000	2011/11/17
69161	SGA Societe Generale Acceptance N.V.	恒生指數2012年5月歐式(現金計算)R類可贖回熊證I	0.250	19,600 per 10,000 units	19,400 per 10,000 units	2012/05/30	300,000,000	2011/11/17
69162	SGA Societe Generale Acceptance N.V.	恒生指數2012年5月歐式(現金計算)R類可贖回熊證J	0.250	19,700 per 12,000 units	19,500 per 12,000 units	2012/05/30	300,000,000	2011/11/17
69163	SGA Societe Generale Acceptance N.V.	恒生指數2012年5月歐式(現金計算)R類可贖回熊證K	0.250	19,800 per 10,000 units	19,600 per 10,000 units	2012/05/30	300,000,000	2011/11/17
69164	SGA Societe Generale Acceptance N.V.	恒生指數2012年5月歐式(現金計算)R類可贖回熊證L	0.250	19,900 per 10,000 units	19,700 per 10,000 units	2012/05/30	300,000,000	2011/11/17
69165	SGA Societe Generale Acceptance N.V.	恒生指數2012年5月歐式(現金計算)R類可贖回熊證M	0.250	20,000 per 12,000 units	19,800 per 12,000 units	2012/05/30	300,000,000	2011/11/17
69166	SGA Societe Generale Acceptance N.V.	恒生指數2012年5月歐式(現金計算)R類可贖回熊證N	0.250	20,100 per 10,000 units	19,900 per 10,000 units	2012/05/30	300,000,000	2011/11/17
69167	SGA Societe Generale Acceptance N.V.	恒生指數2012年5月歐式(現金計算)R類可贖回熊證O	0.250	20,200 per 10,000 units	20,000 per 10,000 units	2012/05/30	300,000,000	2011/11/17
69175	瑞士銀行	恒生中國企業指數2012年9月歐式(現金計算)R類可贖回牛證A	0.250	8,700 per 12,000 units	9,000 per 12,000 units	2012/09/27	100,000,000	2011/11/17
69174	瑞士銀行	恒生中國企業指數2012年3月歐式(現金計算)R類可贖回熊證A	0.250	11,300 per 12,000 units	11,000 per 12,000 units	2012/03/29	100,000,000	2011/11/17
69144	瑞士銀行	恒生指數2012年2月歐式(現金計算)R類可贖回牛證I	0.250	19,700 per 12,000 units	19,900 per 12,000 units	2012/02/28	300,000,000	2011/11/17
69176	瑞士銀行	恒生指數2012年3月歐式(現金計算)R類可贖回牛證E	0.250	18,800 per 10,000 units	19,000 per 10,000 units	2012/03/29	300,000,000	2011/11/17
69145	瑞士銀行	恒生指數2012年3月歐式(現金計算)R類可贖回牛證N	0.250	19,500 per 10,000 units	19,700 per 10,000 units	2012/03/29	300,000,000	2011/11/17
69146	瑞士銀行	恒生指數2012年3月歐式(現金計算)R類可贖回牛證Y	0.250	19,100 per 12,000 units	19,300 per 12,000 units	2012/03/29	300,000,000	2011/11/17
69147	瑞士銀行	恒生指數2012年4月歐式(現金計算)R類可贖回牛證C	0.250	18,900 per 10,000 units	19,100 per 10,000 units	2012/04/27	300,000,000	2011/11/17
69148	瑞士銀行	恒生指數2012年4月歐式(現金計算)R類可贖回牛證D	0.250	19,300 per 10,000 units	19,500 per 10,000 units	2012/04/27	300,000,000	2011/11/17
69183	瑞士銀行	恒生指數2012年2月歐式(現金計算)R類可贖回熊證K	0.250	19,200 per 10,000 units	19,000 per 10,000 units	2012/02/28	300,000,000	2011/11/17
69184	瑞士銀行	恒生指數2012年2月歐式(現金計算)R類可贖回熊證M	0.250	19,400 per 10,000 units	19,200 per 10,000 units	2012/02/28	300,000,000	2011/11/17
69185	瑞士銀行	恒生指數2012年3月歐式(現金計算)R類可贖回熊證R	0.250	19,800 per 12,000 units	19,600 per 12,000 units	2012/03/29	300,000,000	2011/11/17
69149	瑞士銀行	騰訊控股有限公司2012年6月歐式(現金計算)R類可贖回牛證E	0.450	122 per 100 units	130 per 100 units	2012/06/11	100,000,000	2011/11/17
69213	BNP Paribas Arbitrage Issuance B.V.	恒生指數2012年3月歐式(現金計算)R類可贖回牛證L	0.250	18,900 per 12,000 units	19,100 per 12,000 units	2012/03/29	200,000,000	2011/11/18
69214	BNP Paribas Arbitrage Issuance B.V.	恒生指數2012年4月歐式(現金計算)R類可贖回牛證D	0.250	18,800 per 12,000 units	19,000 per 12,000 units	2012/04/27	200,000,000	2011/11/18
69216	BNP Paribas Arbitrage Issuance B.V.	恒生指數2012年3月歐式(現金計算)R類可贖回熊證G	0.250	19,900 per 12,000 units	19,700 per 12,000 units	2012/03/29	200,000,000	2011/11/18
69215	BNP Paribas Arbitrage Issuance B.V.	恒生指數2012年3月歐式(現金計算)R類可贖回熊證M	0.250	19,700 per 12,000 units	19,500 per 12,000 units	2012/03/29	200,000,000	2011/11/18
69217	BNP Paribas Arbitrage Issuance B.V.	恒生指數2012年3月歐式(現金計算)R類可贖回熊證N	0.250	20,100 per 12,000 units	19,900 per 12,000 units	2012/03/29	200,000,000	2011/11/18
69218	BNP Paribas Arbitrage Issuance B.V.	恒生指數2012年4月歐式(現金計算)R類可贖回熊證Z	0.250	20,300 per 12,000 units	20,100 per 12,000 units	2012/04/27	200,000,000	2011/11/18
69210	Credit Suisse AG	iShares安碩富時A50中國指數ETF2012年3月歐式(現金計算)R類可贖回熊證J	0.250	12.060	11.760	2012/03/26	100,000,000	2011/11/18
69208	Credit Suisse AG	恒生指數2012年5月歐式(現金計算)R類可贖回牛證K	0.250	18,900 per 10,000 units	19,100 per 10,000 units	2012/05/30	400,000,000	2011/11/18
69199	Credit Suisse AG	恒生指數2012年3月歐式(現金計算)R類可贖回熊證F	0.250	19,700 per 12,000 units	19,500 per 12,000 units	2012/03/29	400,000,000	2011/11/18
69200	Credit Suisse AG	恒生指數2012年3月歐式(現金計算)R類可贖回熊證G	0.250	19,500 per 10,000 units	19,300 per 10,000 units	2012/03/29	400,000,000	2011/11/18
69201	Credit Suisse AG	恒生指數2012年3月歐式(現金計算)R類可贖回熊證N	0.250	19,300 per 10,000 units	19,100 per 10,000 units	2012/03/29	400,000,000	2011/11/18
69211	Credit Suisse AG	恒生指數2012年3月歐式(現金計算)R類可贖回熊證O	0.250	20,300 per 10,000 units	20,100 per 10,000 units	2012/03/29	400,000,000	2011/11/18
69209	Credit Suisse AG	騰訊控股有限公司2012年3月歐式(現金計算)R類可贖回熊證E	0.250	173.60 per 100 units	164.60 per 100 units	2012/03/26	100,000,000	2011/11/18
69204	香港上海匯豐銀行有限公司	中國移動有限公司2012年7月歐式(現金計算)R類可贖回牛證B	0.250	68.88 per 100 units	71.88 per 100 units	2012/07/26	80,000,000	2011/11/18
69205	香港上海匯豐銀行有限公司	中國移動有限公司2012年4月歐式(現金計算)R類可贖回熊證B	0.250	91.88 per 100 units	88.88 per 100 units	2012/04/26	80,000,000	2011/11/18
69202	香港上海匯豐銀行有限公司	中國建設銀行股份有限公司-H股2012年7月歐式(現金計算)R類可贖回牛證A	0.250	4.380	4.680	2012/07/26	80,000,000	2011/11/18
69203	香港上海匯豐銀行有限公司	中國建設銀行股份有限公司-H股2012年5月歐式(現金計算)R類可贖回熊證A	0.250	6.800	6.500	2012/05/18	80,000,000	2011/11/18
69206	瑞士銀行	恒生指數2012年3月歐式(現金計算)R類可贖回熊證T	0.250	19,500 per 12,000 units	19,300 per 12,000 units	2012/03/29	300,000,000	2011/11/18
69207	瑞士銀行	恒生指數2012年3月歐式(現金計算)R類可贖回熊證U	0.250	19,300 per 10,000 units	19,100 per 10,000 units	2012/03/29	300,000,000	2011/11/18
69212	瑞士銀行	恒生指數2012年6月歐式(現金計算)R類可贖回熊證V	0.250	19,850 per 13,000 units	19,550 per 13,000 units	2012/06/28	300,000,000	2011/11/18
69239	BNP Paribas Arbitrage Issuance B.V.	恒生指數2012年3月歐式(現金計算)R類可贖回牛證F	0.250	19,200 per 12,000 units	19,400 per 12,000 units	2012/03/29	200,000,000	2011/11/21

新上市牛熊證(續)

股份代號	發行機構	牛熊證	發行價 (港元)	行使水平/ 每10單位 認購價(港元)	贖回水平/ 每10單位 認購價(港元)	到期日	上市時之 發行單位	上市日期
69238	BNP Paribas Arbitrage Issuance B.V.	恒生指數2012年3月歐式(現金計算)R類可贖回牛證O	0.250	19,900 per 12,000 units	19,500 per 12,000 units	2012/03/29	200,000,000	2011/11/21
69240	BNP Paribas Arbitrage Issuance B.V.	恒生指數2012年3月歐式(現金計算)R類可贖回牛證S	0.250	19,000 per 12,000 units	19,200 per 12,000 units	2012/03/29	200,000,000	2011/11/21
69237	Credit Suisse AG	恒生指數2012年4月歐式(現金計算)R類可贖回牛證S	0.250	19,300 per 10,000 units	19,500 per 10,000 units	2012/04/27	400,000,000	2011/11/21
69236	Credit Suisse AG	恒生指數2012年6月歐式(現金計算)R類可贖回牛證A	0.250	19,100 per 10,000 units	19,300 per 10,000 units	2012/06/28	400,000,000	2011/11/21
69235	Credit Suisse AG	恒生指數2012年7月歐式(現金計算)R類可贖回牛證R	0.250	18,800 per 10,000 units	19,000 per 10,000 units	2012/07/30	400,000,000	2011/11/21
69231	Credit Suisse AG	恒生指數2012年2月歐式(現金計算)R類可贖回牛證K	0.250	21,300 per 10,000 units	21,100 per 10,000 units	2012/02/28	400,000,000	2011/11/21
69234	Credit Suisse AG	恒生指數2012年2月歐式(現金計算)R類可贖回牛證R	0.250	19,550 per 10,000 units	19,350 per 10,000 units	2012/02/28	400,000,000	2011/11/21
69230	Credit Suisse AG	恒生指數2012年3月歐式(現金計算)R類可贖回牛證L	0.255	21,600 per 10,000 units	21,400 per 10,000 units	2012/03/29	400,000,000	2011/11/21
69232	Credit Suisse AG	恒生指數2012年3月歐式(現金計算)R類可贖回牛證M	0.250	20,050 per 12,000 units	19,850 per 12,000 units	2012/03/29	400,000,000	2011/11/21
69233	Credit Suisse AG	恒生指數2012年3月歐式(現金計算)R類可贖回牛證Q	0.250	19,800 per 10,000 units	19,600 per 10,000 units	2012/03/29	400,000,000	2011/11/21
69228	Credit Suisse AG	恒生指數2012年6月歐式(現金計算)R類可贖回牛證Z	0.310	22,100 per 10,000 units	21,900 per 10,000 units	2012/06/28	400,000,000	2011/11/21
69227	Credit Suisse AG	恒生指數2012年7月歐式(現金計算)R類可贖回牛證P	0.320	22,200 per 10,000 units	22,000 per 10,000 units	2012/07/30	400,000,000	2011/11/21
69229	Credit Suisse AG	恒生指數2012年7月歐式(現金計算)R類可贖回牛證Q	0.290	21,900 per 10,000 units	21,700 per 10,000 units	2012/07/30	400,000,000	2011/11/21
69219	香港上海匯豐銀行有限公司	中國石油化工股份有限公司-H股2012年11月歐式(現金計算)R類可贖回牛證A	0.250	6.980	7.380	2012/11/28	80,000,000	2011/11/21
69220	香港上海匯豐銀行有限公司	中國石油化工股份有限公司-H股2012年7月歐式(現金計算)R類可贖回牛證B	0.250	10.380	10.080	2012/07/26	80,000,000	2011/11/21
69221	香港上海匯豐銀行有限公司	中國工商銀行股份有限公司-H股2012年8月歐式(現金計算)R類可贖回牛證A	0.250	3.580	3.880	2012/08/28	80,000,000	2011/11/21
69222	香港上海匯豐銀行有限公司	中國工商銀行股份有限公司-H股2012年4月歐式(現金計算)R類可贖回牛證A	0.250	6.380	6.080	2012/04/26	80,000,000	2011/11/21
69243	瑞士銀行	中國石油化工股份有限公司-H股2012年6月歐式(現金計算)R類可贖回牛證A	0.250	7.580	7.880	2012/06/25	100,000,000	2011/11/21
69242	瑞士銀行	香港交易及結算有限公司2012年6月歐式(現金計算)R類可贖回牛證E	0.250	144.88 per 100 units	138.88 per 100 units	2012/06/25	100,000,000	2011/11/21
69244	瑞士銀行	匯豐控股有限公司2012年6月歐式(現金計算)R類可贖回牛證D	0.250	71.88 per 100 units	68.88 per 100 units	2012/06/04	100,000,000	2011/11/21
69245	瑞士銀行	恒生指數2012年5月歐式(現金計算)R類可贖回牛證H	0.250	19,000 per 10,000 units	19,200 per 10,000 units	2012/05/30	300,000,000	2011/11/21
69246	瑞士銀行	恒生指數2012年6月歐式(現金計算)R類可贖回牛證W	0.250	19,200 per 10,000 units	19,400 per 10,000 units	2012/06/28	300,000,000	2011/11/21
69223	瑞士銀行	恒生指數2012年3月歐式(現金計算)R類可贖回牛證O	0.250	19,700 per 10,000 units	19,500 per 10,000 units	2012/03/29	300,000,000	2011/11/21
69226	瑞士銀行	恒生指數2012年5月歐式(現金計算)R類可贖回牛證G	0.250	19,600 per 10,000 units	19,400 per 10,000 units	2012/05/30	300,000,000	2011/11/21
69241	瑞士銀行	騰訊控股有限公司2012年6月歐式(現金計算)R類可贖回牛證F	0.250	183 per 100 units	175 per 100 units	2012/06/25	100,000,000	2011/11/21
69250	Credit Suisse AG	香港交易及結算有限公司2012年3月歐式(現金計算)R類可贖回牛證B	0.250	141 per 100 units	135 per 100 units	2012/03/19	100,000,000	2011/11/22
69247	Credit Suisse AG	匯豐控股有限公司2012年6月歐式(現金計算)R類可贖回牛證B	0.250	55 per 100 units	58 per 100 units	2012/06/18	100,000,000	2011/11/22
69249	Credit Suisse AG	恒生指數2012年6月歐式(現金計算)R類可贖回牛證I	0.250	19,250 per 10,000 units	19,450 per 10,000 units	2012/06/28	400,000,000	2011/11/22
69248	Credit Suisse AG	恒生指數2012年2月歐式(現金計算)R類可贖回牛證Z	0.250	19,750 per 10,000 units	19,550 per 10,000 units	2012/02/28	400,000,000	2011/11/22
69258	Credit Suisse AG	騰訊控股有限公司2012年4月歐式(現金計算)R類可贖回牛證B	0.250	168 per 100 units	160 per 100 units	2012/04/23	100,000,000	2011/11/22
69253	香港上海匯豐銀行有限公司	中國人壽保險股份有限公司-H股2012年7月歐式(現金計算)R類可贖回牛證D	0.450	18.180	19.680	2012/07/26	80,000,000	2011/11/22
69255	香港上海匯豐銀行有限公司	恒生指數2012年6月歐式(現金計算)R類可贖回牛證G	0.250	18,688 per 12,000 units	19,088 per 12,000 units	2012/06/28	100,000,000	2011/11/22
69254	香港上海匯豐銀行有限公司	恒生指數2012年7月歐式(現金計算)R類可贖回牛證E	0.250	18,288 per 15,000 units	18,688 per 15,000 units	2012/07/30	100,000,000	2011/11/22
69256	香港上海匯豐銀行有限公司	恒生指數2012年4月歐式(現金計算)R類可贖回牛證F	0.250	20,288 per 12,000 units	19,888 per 12,000 units	2012/04/27	100,000,000	2011/11/22
69251	香港上海匯豐銀行有限公司	中國石油天然氣股份有限公司-H股2012年11月歐式(現金計算)R類可贖回牛證A	0.250	8.480	8.980	2012/11/28	80,000,000	2011/11/22
69252	香港上海匯豐銀行有限公司	中國石油天然氣股份有限公司-H股2012年4月歐式(現金計算)R類可贖回牛證A	0.250	12.380	11.880	2012/04/18	80,000,000	2011/11/22
69257	瑞士銀行	恒生指數2012年6月歐式(現金計算)R類可贖回牛證X	0.250	20,450 per 13,000 units	20,150 per 13,000 units	2012/06/28	300,000,000	2011/11/22
69259	瑞士銀行	中國工商銀行股份有限公司-H股2012年7月歐式(現金計算)R類可贖回牛證C	0.250	6.000	5.700	2012/07/16	100,000,000	2011/11/22
69282	BNP Paribas Arbitrage Issuance B.V.	恒生指數2012年3月歐式(現金計算)R類可贖回牛證T	0.250	19,400 per 12,000 units	19,200 per 12,000 units	2012/03/29	200,000,000	2011/11/23

新上市牛熊證(續)

股份代號	發行機構	牛熊證	發行價(港元)	行使水平/ 每10單位 認購價(港元)	贖回水平/ 每10單位 認購價(港元)	到期日	上市時之 發行單位	上市日期
69283	BNP Paribas Arbitrage Issuance B.V.	恒生指數2012年3月歐式(現金計算)R類可贖回熊證U	0.250	19,600 per 12,000 units	19,400 per 12,000 units	2012/03/29	200,000,000	2011/11/23
69272	Credit Suisse AG	友邦保險控股有限公司2012年3月歐式(現金計算)R類可贖回熊證F	0.270	26.300	25.300	2012/03/26	100,000,000	2011/11/23
69271	Credit Suisse AG	中國人壽保險股份有限公司-H股2012年3月歐式(現金計算)R類可贖回熊證F	0.250	23.600	22.600	2012/03/26	100,000,000	2011/11/23
69268	Credit Suisse AG	中國海洋石油有限公司2012年4月歐式(現金計算)R類可贖回熊證C	0.250	17.100	16.300	2012/04/23	100,000,000	2011/11/23
69270	Credit Suisse AG	匯豐控股有限公司2012年4月歐式(現金計算)R類可贖回熊證B	0.250	67 per 100 units	64 per 100 units	2012/04/23	100,000,000	2011/11/23
69277	Credit Suisse AG	恒生指數2012年6月歐式(現金計算)R類可贖回牛證H	0.250	18,700 per 10,000 units	18,900 per 10,000 units	2012/06/28	400,000,000	2011/11/23
69261	Credit Suisse AG	恒生指數2012年7月歐式(現金計算)R類可贖回牛證S	0.250	18,950 per 10,000 units	19,150 per 10,000 units	2012/07/30	400,000,000	2011/11/23
69278	Credit Suisse AG	恒生指數2012年3月歐式(現金計算)R類可贖回熊證T	0.250	19,188 per 10,000 units	18,988 per 10,000 units	2012/03/29	400,000,000	2011/11/23
69279	大和資本市場香港有限公司	恒生中國企業指數2012年5月歐式(現金計算)R類可贖回熊證E	0.250	11,100 per 12,000 units	10,800 per 12,000 units	2012/05/30	98,000,000	2011/11/23
69280	大和資本市場香港有限公司	恒生指數2012年5月歐式(現金計算)R類可贖回牛證G	0.270	15,800 per 12,000 units	16,000 per 12,000 units	2012/05/30	128,000,000	2011/11/23
69281	大和資本市場香港有限公司	恒生指數2012年6月歐式(現金計算)R類可贖回牛證A	0.310	15,300 per 12,000 units	15,500 per 12,000 units	2012/06/28	128,000,000	2011/11/23
69265	SGA Societe Generale Acceptance N.V.	恒生指數2012年3月歐式(現金計算)R類可贖回牛證A	0.250	18,900 per 10,000 units	19,100 per 10,000 units	2012/03/29	300,000,000	2011/11/23
69267	SGA Societe Generale Acceptance N.V.	恒生指數2012年3月歐式(現金計算)R類可贖回牛證B	0.250	19,100 per 12,000 units	19,300 per 12,000 units	2012/03/29	300,000,000	2011/11/23
69273	SGA Societe Generale Acceptance N.V.	恒生指數2012年3月歐式(現金計算)R類可贖回牛證F	0.250	18,700 per 10,000 units	18,900 per 10,000 units	2012/03/29	300,000,000	2011/11/23
69276	瑞士銀行	恒生指數2012年4月歐式(現金計算)R類可贖回牛證M	0.250	18,700 per 12,000 units	18,900 per 12,000 units	2012/04/27	300,000,000	2011/11/23
69264	瑞士銀行	恒生指數2012年6月歐式(現金計算)R類可贖回牛證Y	0.250	18,850 per 12,000 units	19,050 per 12,000 units	2012/06/28	300,000,000	2011/11/23
69284	瑞士銀行	恒生指數2012年6月歐式(現金計算)R類可贖回牛證Z	0.250	16,900 per 10,000 units	17,100 per 10,000 units	2012/06/28	300,000,000	2011/11/23
69262	瑞士銀行	恒生指數2012年7月歐式(現金計算)R類可贖回牛證J	0.250	19,040 per 13,000 units	19,340 per 13,000 units	2012/07/30	300,000,000	2011/11/23
69285	瑞士銀行	恒生指數2012年7月歐式(現金計算)R類可贖回牛證K	0.280	16,200 per 10,000 units	16,400 per 10,000 units	2012/07/30	300,000,000	2011/11/23
69286	瑞士銀行	恒生指數2012年7月歐式(現金計算)R類可贖回牛證L	0.250	17,200 per 10,000 units	17,400 per 10,000 units	2012/07/30	300,000,000	2011/11/23
69287	瑞士銀行	恒生指數2012年8月歐式(現金計算)R類可贖回牛證F	0.310	15,900 per 10,000 units	16,100 per 10,000 units	2012/08/30	300,000,000	2011/11/23
69288	瑞士銀行	恒生指數2012年8月歐式(現金計算)R類可贖回牛證G	0.250	16,500 per 10,000 units	16,700 per 10,000 units	2012/08/30	300,000,000	2011/11/23
69275	瑞士銀行	騰訊控股有限公司2012年6月歐式(現金計算)R類可贖回牛證G	0.250	137 per 100 units	145 per 100 units	2012/06/18	100,000,000	2011/11/23
69274	瑞士銀行	騰訊控股有限公司2012年7月歐式(現金計算)R類可贖回牛證B	0.295	127 per 100 units	135 per 100 units	2012/07/16	100,000,000	2011/11/23
68730*	香港上海匯豐銀行有限公司	恒生指數2012年7月歐式(現金計算)R類可贖回牛證C	0.153	16,088 per 15,000 units	16,488 per 15,000 units	2012/07/30	150,000,000	2011/11/23
69306	BNP Paribas Arbitrage Issuance B.V.	恒生指數2012年3月歐式(現金計算)R類可贖回牛證R	0.250	18,500 per 12,000 units	18,700 per 12,000 units	2012/03/29	200,000,000	2011/11/24
69307	BNP Paribas Arbitrage Issuance B.V.	恒生指數2012年3月歐式(現金計算)R類可贖回熊證H	0.250	19,100 per 12,000 units	18,900 per 12,000 units	2012/03/29	200,000,000	2011/11/24
69308	BNP Paribas Arbitrage Issuance B.V.	恒生指數2012年3月歐式(現金計算)R類可贖回熊證Q	0.250	19,200 per 12,000 units	19,000 per 12,000 units	2012/03/29	200,000,000	2011/11/24
69309	BNP Paribas Arbitrage Issuance B.V.	恒生指數2012年3月歐式(現金計算)R類可贖回熊證X	0.250	19,500 per 12,000 units	19,300 per 12,000 units	2012/03/29	200,000,000	2011/11/24
69310	BNP Paribas Arbitrage Issuance B.V.	恒生指數2012年3月歐式(現金計算)R類可贖回熊證Y	0.250	19,900 per 12,000 units	19,700 per 12,000 units	2012/03/29	200,000,000	2011/11/24
69294	Credit Suisse AG	恒生指數2012年4月歐式(現金計算)R類可贖回牛證T	0.250	18,600 per 12,000 units	18,800 per 12,000 units	2012/04/27	400,000,000	2011/11/24
69303	Credit Suisse AG	恒生指數2012年2月歐式(現金計算)R類可贖回熊證F	0.250	19,000 per 10,000 units	18,800 per 10,000 units	2012/02/28	400,000,000	2011/11/24
69300	Credit Suisse AG	恒生指數2012年4月歐式(現金計算)R類可贖回熊證K	0.250	19,350 per 12,000 units	19,150 per 12,000 units	2012/04/27	400,000,000	2011/11/24
69302	Credit Suisse AG	中國工商銀行股份有限公司-H股2012年6月歐式(現金計算)R類可贖回牛證A	0.250	3.780	4.080	2012/06/28	100,000,000	2011/11/24
69301	Credit Suisse AG	中國工商銀行股份有限公司-H股2012年4月歐式(現金計算)R類可贖回熊證A	0.250	5.520	5.220	2012/04/23	100,000,000	2011/11/24
69299	大和資本市場香港有限公司	恒生指數2012年3月歐式(現金計算)R類可贖回熊證K	0.250	19,000 per 15,000 units	18,800 per 15,000 units	2012/03/29	128,000,000	2011/11/24
69292	香港上海匯豐銀行有限公司	中國建設銀行股份有限公司-H股2012年8月歐式(現金計算)R類可贖回牛證B	0.250	4.680	4.980	2012/08/28	80,000,000	2011/11/24
69293	香港上海匯豐銀行有限公司	中國建設銀行股份有限公司-H股2012年4月歐式(現金計算)R類可贖回熊證A	0.250	6.500	6.200	2012/04/26	80,000,000	2011/11/24
69291	香港上海匯豐銀行有限公司	中國工商銀行股份有限公司-H股2012年12月歐式(現金計算)R類可贖回牛證A	0.250	3.280	3.580	2012/12/18	80,000,000	2011/11/24
69290	香港上海匯豐銀行有限公司	中國工商銀行股份有限公司-H股2012年4月歐式(現金計算)R類可贖回熊證B	0.250	6.080	5.780	2012/04/26	80,000,000	2011/11/24

新上市牛熊證(續)

股份代號	發行機構	牛熊證	發行價(港元)	行使水平/ 每10單位 認購價(港元)	贖回水平/ 每10單位 認購價(港元)	到期日	上市時之 發行單位	上市日期
69289	Merrill Lynch Int'l & Co. C.V.	恒生指數2012年5月歐式(現金計算)R類可贖回熊證F	0.250	20,300 per 12,000 units	19,900 per 12,000 units	2012/05/30	40,000,000	2011/11/24
69295	SGA Societe Generale Acceptance N.V.	恒生指數2012年3月歐式(現金計算)R類可贖回牛證G	0.250	18,500 per 12,000 units	18,700 per 12,000 units	2012/03/29	300,000,000	2011/11/24
69296	SGA Societe Generale Acceptance N.V.	恒生指數2012年5月歐式(現金計算)R類可贖回熊證P	0.250	19,200 per 10,000 units	19,000 per 10,000 units	2012/05/30	300,000,000	2011/11/24
69298	SGA Societe Generale Acceptance N.V.	恒生指數2012年5月歐式(現金計算)R類可贖回熊證Q	0.250	19,000 per 10,000 units	18,800 per 10,000 units	2012/05/30	300,000,000	2011/11/24
69305	瑞士銀行	中國海外發展有限公司2012年8月歐式(現金計算)R類可贖回牛證B	0.250	10.880	11.880	2012/08/13	100,000,000	2011/11/24
69297	瑞士銀行	恒生指數2012年2月歐式(現金計算)R類可贖回牛證N	0.250	18,600 per 10,000 units	18,800 per 10,000 units	2012/02/28	300,000,000	2011/11/24
69304	瑞士銀行	恒生指數2012年4月歐式(現金計算)R類可贖回熊證K	0.250	19,000 per 10,000 units	18,800 per 10,000 units	2012/04/27	300,000,000	2011/11/24
69344	BNP Paribas Arbitrage Issuance B.V.	恒生指數2012年4月歐式(現金計算)R類可贖回熊證H	0.250	18,800 per 12,000 units	18,600 per 12,000 units	2012/04/27	200,000,000	2011/11/25
69345	BNP Paribas Arbitrage Issuance B.V.	恒生指數2012年4月歐式(現金計算)R類可贖回熊證T	0.250	18,900 per 12,000 units	18,700 per 12,000 units	2012/04/27	200,000,000	2011/11/25
69325	Credit Suisse AG	中國人壽保險股份有限公司-H股2012年4月歐式(現金計算)R類可贖回熊證B	0.250	22.600	21.600	2012/04/10	100,000,000	2011/11/25
69323	Credit Suisse AG	中國海洋石油有限公司2012年4月歐式(現金計算)R類可贖回熊證D	0.250	16.360	15.560	2012/04/10	100,000,000	2011/11/25
69324	Credit Suisse AG	香港交易及結算所有限公司2012年3月歐式(現金計算)R類可贖回熊證C	0.250	135.10 per 100 units	129.10 per 100 units	2012/03/26	100,000,000	2011/11/25
69319	Credit Suisse AG	恒生指數2012年5月歐式(現金計算)R類可贖回牛證L	0.250	18,300 per 12,000 units	18,500 per 12,000 units	2012/05/30	400,000,000	2011/11/25
69320	Credit Suisse AG	恒生指數2012年6月歐式(現金計算)R類可贖回牛證F	0.250	18,500 per 10,000 units	18,700 per 10,000 units	2012/06/28	400,000,000	2011/11/25
69327	Credit Suisse AG	恒生指數2012年2月歐式(現金計算)R類可贖回熊證Q	0.250	18,700 per 10,000 units	18,500 per 10,000 units	2012/02/28	400,000,000	2011/11/25
69328	Credit Suisse AG	恒生指數2012年3月歐式(現金計算)R類可贖回熊證I	0.250	18,900 per 10,000 units	18,700 per 10,000 units	2012/03/29	400,000,000	2011/11/25
69329	Credit Suisse AG	恒生指數2012年3月歐式(現金計算)R類可贖回熊證K	0.250	19,100 per 12,000 units	18,900 per 12,000 units	2012/03/29	400,000,000	2011/11/25
69326	Credit Suisse AG	中國平安保險(集團)股份有限公司-H股2012年4月歐式(現金計算)R類可贖回熊證D	0.250	64.50 per 100 units	59.50 per 100 units	2012/04/16	100,000,000	2011/11/25
69333	大和資本市場香港有限公司	恒生指數2012年3月歐式(現金計算)R類可贖回熊證L	0.250	18,700 per 10,000 units	18,500 per 10,000 units	2012/03/29	128,000,000	2011/11/25
69315	香港上海匯豐銀行有限公司	中國農業銀行股份有限公司-H股2012年4月歐式(現金計算)R類可贖回熊證A	0.250	4.830	4.580	2012/04/18	80,000,000	2011/11/25
69314	香港上海匯豐銀行有限公司	中國人壽保險股份有限公司-H股2012年3月歐式(現金計算)R類可贖回熊證A	0.250	28.38 per 100 units	26.88 per 100 units	2012/03/28	80,000,000	2011/11/25
69318	香港上海匯豐銀行有限公司	和記黃埔有限公司2012年8月歐式(現金計算)R類可贖回牛證A	0.250	57.88 per 100 units	61.88 per 100 units	2012/08/28	80,000,000	2011/11/25
69316	香港上海匯豐銀行有限公司	和記黃埔有限公司2012年6月歐式(現金計算)R類可贖回熊證C	0.250	79.88 per 100 units	75.88 per 100 units	2012/06/18	80,000,000	2011/11/25
69317	香港上海匯豐銀行有限公司	和記黃埔有限公司2012年7月歐式(現金計算)R類可贖回熊證B	0.250	89.88 per 100 units	85.88 per 100 units	2012/07/18	80,000,000	2011/11/25
69331	JP Morgan Structured Products/JP Morgan Int'l Derivatives†	恒生指數2012年4月歐式(現金計算)R類可贖回熊證A	0.250	19,300 per 12,000 units	19,000 per 12,000 units	2012/04/27	200,000,000	2011/11/25
69332	JP Morgan Structured Products/JP Morgan Int'l Derivatives†	恒生指數2012年4月歐式(現金計算)R類可贖回熊證B	0.250	19,100 per 10,000 units	18,800 per 10,000 units	2012/04/27	200,000,000	2011/11/25
69311	SGA Societe Generale Acceptance N.V.	恒生指數2012年3月歐式(現金計算)R類可贖回牛證H	0.250	18,200 per 12,000 units	18,400 per 12,000 units	2012/03/29	300,000,000	2011/11/25
69312	SGA Societe Generale Acceptance N.V.	恒生指數2012年3月歐式(現金計算)R類可贖回牛證I	0.250	18,400 per 10,000 units	18,600 per 10,000 units	2012/03/29	300,000,000	2011/11/25
69313	SGA Societe Generale Acceptance N.V.	恒生指數2012年3月歐式(現金計算)R類可贖回牛證K	0.250	18,600 per 10,000 units	18,800 per 10,000 units	2012/03/29	300,000,000	2011/11/25
69330	SGA Societe Generale Acceptance N.V.	恒生指數2012年5月歐式(現金計算)R類可贖回熊證R	0.250	18,800 per 12,000 units	18,600 per 12,000 units	2012/05/30	300,000,000	2011/11/25
69339	瑞士銀行	中國人壽保險股份有限公司-H股2012年6月歐式(現金計算)R類可贖回熊證E	0.270	22.880	21.880	2012/06/25	100,000,000	2011/11/25
69341	瑞士銀行	中國人壽保險股份有限公司-H股2012年7月歐式(現金計算)R類可贖回熊證E	0.370	23.880	22.880	2012/07/16	100,000,000	2011/11/25
69340	瑞士銀行	中國海洋石油有限公司2012年7月歐式(現金計算)R類可贖回熊證C	0.250	16.880	16.080	2012/07/09	100,000,000	2011/11/25
69337	瑞士銀行	iShares安碩富時A50中國指數ETF2012年6月歐式(現金計算)R類可贖回熊證C	0.250	12.380	11.880	2012/06/18	100,000,000	2011/11/25
69321	瑞士銀行	恒生指數2012年2月歐式(現金計算)R類可贖回牛證Q	0.250	18,300 per 10,000 units	18,500 per 10,000 units	2012/02/28	300,000,000	2011/11/25
69322	瑞士銀行	恒生指數2012年3月歐式(現金計算)R類可贖回牛證J	0.250	18,500 per 10,000 units	18,700 per 10,000 units	2012/03/29	300,000,000	2011/11/25
69334	瑞士銀行	恒生指數2012年2月歐式(現金計算)R類可贖回熊證B	0.250	19,100 per 12,000 units	18,900 per 12,000 units	2012/02/28	300,000,000	2011/11/25
69335	瑞士銀行	恒生指數2012年2月歐式(現金計算)R類可贖回熊證I	0.250	18,700 per 10,000 units	18,500 per 10,000 units	2012/02/28	300,000,000	2011/11/25
69336	瑞士銀行	恒生指數2012年3月歐式(現金計算)R類可贖回熊證X	0.250	18,900 per 10,000 units	18,700 per 10,000 units	2012/03/29	300,000,000	2011/11/25

新上市牛熊證 (續)

股份 代號	發行機構	牛熊證	發行價 (港元)	行使水平/ 每 10 單位 認購價 (港元)	贖回水平/ 每 10 單位 認購價 (港元)	到期日	上市時之 發行單位	上市日期
69343	瑞士銀行	中國工商銀行股份有限公司-H股2012年7月歐式 (現金計算)R類可贖回牛熊D	0.250	3.900	4.200	2012/07/16	100,000,000	2011/11/25
69338	瑞士銀行	中國工商銀行股份有限公司-H股2012年6月歐式 (現金計算)R類可贖回牛熊A	0.250	5.300	5.000	2012/06/25	100,000,000	2011/11/25
69342	瑞士銀行	騰訊控股有限公司2012年7月歐式(現金計算)R類可贖回牛熊C	0.250	173 per 100 units	165 per 100 units	2012/07/16	100,000,000	2011/11/25
69373	BNP Paribas Arbitrage Issuance B.V.	恒生指數2012年4月歐式(現金計算)R類可贖回牛熊D	0.250	18,600 per 12,000 units	18,600 per 12,000 units	2012/04/27	200,000,000	2011/11/28
69372	BNP Paribas Arbitrage Issuance B.V.	恒生指數2012年4月歐式(現金計算)R類可贖回牛熊G	0.250	18,600 per 12,000 units	18,400 per 12,000 units	2012/04/27	200,000,000	2011/11/28
69374	BNP Paribas Arbitrage Issuance B.V.	恒生指數2012年5月歐式(現金計算)R類可贖回牛熊T	0.250	19,000 per 12,000 units	18,800 per 12,000 units	2012/05/30	200,000,000	2011/11/28
69358	Credit Suisse AG	友邦保險控股有限公司2012年4月歐式(現金計算)R類可贖回牛熊B	0.250	25.000	24.000	2012/04/23	100,000,000	2011/11/28
69357	Credit Suisse AG	中國人壽保險股份有限公司-H股2012年4月歐式 (現金計算)R類可贖回牛熊C	0.250	21.600	20.600	2012/04/10	100,000,000	2011/11/28
69354	Credit Suisse AG	恒生指數2012年5月歐式(現金計算)R類可贖回牛熊B	0.250	18,000 per 10,000 units	18,200 per 10,000 units	2012/05/30	400,000,000	2011/11/28
69355	Credit Suisse AG	恒生指數2012年6月歐式(現金計算)R類可贖回牛熊G	0.250	18,200 per 10,000 units	18,400 per 10,000 units	2012/06/28	400,000,000	2011/11/28
69361	Credit Suisse AG	恒生指數2012年2月歐式(現金計算)R類可贖回牛熊W	0.250	18,400 per 10,000 units	18,200 per 10,000 units	2012/02/28	400,000,000	2011/11/28
69360	Credit Suisse AG	恒生指數2012年3月歐式(現金計算)R類可贖回牛熊J	0.250	18,800 per 12,000 units	18,600 per 12,000 units	2012/03/29	400,000,000	2011/11/28
69359	Credit Suisse AG	恒生指數2012年3月歐式(現金計算)R類可贖回牛熊Y	0.250	18,600 per 10,000 units	18,400 per 10,000 units	2012/03/29	400,000,000	2011/11/28
69356	Credit Suisse AG	騰訊控股有限公司2012年5月歐式(現金計算)R類可贖回牛熊C	0.250	138.30 per 100 units	147.30 per 100 units	2012/05/28	100,000,000	2011/11/28
69347	大和資本市場香港有限公司	恒生指數2012年4月歐式(現金計算)R類可贖回牛熊J	0.250	18,000 per 12,000 units	18,200 per 12,000 units	2012/04/27	128,000,000	2011/11/28
69369	大和資本市場香港有限公司	恒生指數2012年4月歐式(現金計算)R類可贖回牛熊K	0.250	18,400 per 12,000 units	18,200 per 12,000 units	2012/04/27	128,000,000	2011/11/28
69371	JP Morgan Structured Products/JP Morgan Int'l Derivatives*	恒生指數2012年4月歐式(現金計算)R類可贖回牛熊C	0.250	18,800 per 15,000 units	18,500 per 15,000 units	2012/04/27	200,000,000	2011/11/28
69349	Macquarie Bank Ltd.	恒生中國企業指數2012年5月歐式(現金計算)R類可贖回牛熊C	0.250	11,200 per 8,000 units	11,000 per 8,000 units	2012/05/30	200,000,000	2011/11/28
69348	Macquarie Bank Ltd.	恒生指數2012年5月歐式(現金計算)R類可贖回牛熊E	0.250	19,500 per 8,000 units	19,100 per 8,000 units	2012/05/30	200,000,000	2011/11/28
69364	Merrill Lynch Int'l & Co. C.V.	恒生指數2012年5月歐式(現金計算)R類可贖回牛熊G	0.250	19,900 per 12,000 units	19,500 per 12,000 units	2012/05/30	40,000,000	2011/11/28
69346	SGA Societe Generale Acceptance N.V.	恒生指數2012年3月歐式(現金計算)R類可贖回牛熊N	0.250	18,000 per 10,000 units	18,200 per 10,000 units	2012/03/29	300,000,000	2011/11/28
69362	SGA Societe Generale Acceptance N.V.	恒生指數2012年5月歐式(現金計算)R類可贖回牛熊S	0.250	18,400 per 10,000 units	18,200 per 10,000 units	2012/05/30	300,000,000	2011/11/28
69363	SGA Societe Generale Acceptance N.V.	恒生指數2012年5月歐式(現金計算)R類可贖回牛熊T	0.250	18,600 per 10,000 units	18,400 per 10,000 units	2012/05/30	300,000,000	2011/11/28
69353	瑞士銀行	恒生指數2012年2月歐式(現金計算)R類可贖回牛熊O	0.250	18,200 per 10,000 units	18,400 per 10,000 units	2012/02/28	300,000,000	2011/11/28
69351	瑞士銀行	恒生指數2012年3月歐式(現金計算)R類可贖回牛熊E	0.250	18,000 per 10,000 units	18,200 per 10,000 units	2012/03/29	300,000,000	2011/11/28
69366	瑞士銀行	恒生指數2012年2月歐式(現金計算)R類可贖回牛熊P	0.250	18,800 per 12,000 units	18,600 per 12,000 units	2012/02/28	300,000,000	2011/11/28
69365	瑞士銀行	恒生指數2012年2月歐式(現金計算)R類可贖回牛熊Z	0.250	18,400 per 10,000 units	18,200 per 10,000 units	2012/02/28	300,000,000	2011/11/28
69367	瑞士銀行	恒生指數2012年3月歐式(現金計算)R類可贖回牛熊N	0.250	18,600 per 10,000 units	18,400 per 10,000 units	2012/03/29	300,000,000	2011/11/28
69368	瑞士銀行	恒生指數2012年7月歐式(現金計算)R類可贖回牛熊M	0.250	20,200 per 38,000 units	19,800 per 38,000 units	2012/07/30	300,000,000	2011/11/28
69370	瑞士銀行	和記黃埔有限公司2012年8月歐式(現金計算)R類可贖回牛熊C	0.250	73 per 100 units	70 per 100 units	2012/08/13	100,000,000	2011/11/28
69397	BNP Paribas Arbitrage Issuance B.V.	恒生指數2012年4月歐式(現金計算)R類可贖回牛熊L	0.250	17,900 per 12,000 units	18,100 per 12,000 units	2012/04/27	200,000,000	2011/11/29
69398	BNP Paribas Arbitrage Issuance B.V.	恒生指數2012年4月歐式(現金計算)R類可贖回牛熊U	0.250	18,000 per 12,000 units	18,200 per 12,000 units	2012/04/27	200,000,000	2011/11/29
69399	BNP Paribas Arbitrage Issuance B.V.	恒生指數2012年5月歐式(現金計算)R類可贖回牛熊R	0.250	18,700 per 12,000 units	18,500 per 12,000 units	2012/05/30	200,000,000	2011/11/29
69400	BNP Paribas Arbitrage Issuance B.V.	恒生指數2012年5月歐式(現金計算)R類可贖回牛熊S	0.250	18,900 per 12,000 units	18,700 per 12,000 units	2012/05/30	200,000,000	2011/11/29
69387	Credit Suisse AG	恒生指數2012年6月歐式(現金計算)R類可贖回牛熊P	0.250	17,900 per 12,000 units	18,100 per 12,000 units	2012/06/28	400,000,000	2011/11/29
69386	Credit Suisse AG	恒生指數2012年3月歐式(現金計算)R類可贖回牛熊R	0.250	18,500 per 10,000 units	18,300 per 10,000 units	2012/03/29	400,000,000	2011/11/29
69401	大和資本市場香港有限公司	iShares安碩富時A50中國指數ETF2012年5月歐式 (現金計算)R類可贖回牛熊C	0.250	9.080	9.580	2012/05/02	80,000,000	2011/11/29
69402	大和資本市場香港有限公司	iShares安碩富時A50中國指數ETF2012年6月歐式 (現金計算)R類可贖回牛熊B	0.250	8.580	9.080	2012/06/01	80,000,000	2011/11/29
69403	大和資本市場香港有限公司	iShares安碩富時A50中國指數ETF2012年3月歐式 (現金計算)R類可贖回牛熊A	0.250	12.880	12.380	2012/03/15	80,000,000	2011/11/29
69404	大和資本市場香港有限公司	iShares安碩富時A50中國指數ETF2012年4月歐式 (現金計算)R類可贖回牛熊C	0.250	12.100	11.600	2012/04/02	80,000,000	2011/11/29

新上市牛熊證(續)

股份代號	發行機構	牛熊證	發行價 (港元)	行使水平/ 每10單位 認購價(港元)	贖回水平/ 每10單位 認購價(港元)	到期日	上市時之 發行單位	上市日期
69405	大和資本市場香港有限公司	恒生中國企業指數2012年5月歐式(現金計算)R類可贖回牛證F	0.250	7,500 per 10,000 units	7,800 per 10,000 units	2012/05/30	98,000,000	2011/11/29
69406	大和資本市場香港有限公司	恒生中國企業指數2012年5月歐式(現金計算)R類可贖回牛證G	0.250	8,100 per 12,000 units	8,400 per 12,000 units	2012/05/30	98,000,000	2011/11/29
69407	大和資本市場香港有限公司	恒生中國企業指數2012年4月歐式(現金計算)R類可贖回熊證C	0.250	10,500 per 10,000 units	10,200 per 10,000 units	2012/04/27	98,000,000	2011/11/29
69378	香港上海匯豐銀行有限公司	恒生指數2012年4月歐式(現金計算)R類可贖回熊證G	0.250	19,488 per 15,000 units	19,088 per 15,000 units	2012/04/27	200,000,000	2011/11/29
69379	香港上海匯豐銀行有限公司	恒生指數2012年4月歐式(現金計算)R類可贖回熊證H	0.250	19,888 per 15,000 units	19,488 per 15,000 units	2012/04/27	200,000,000	2011/11/29
69380	荷蘭合作銀行	恒生指數2012年6月歐式(現金計算)R類可贖回牛證A	0.250	17,600 per 11,000 units	18,000 per 11,000 units	2012/06/28	150,000,000	2011/11/29
69381	荷蘭合作銀行	恒生指數2012年6月歐式(現金計算)R類可贖回熊證B	0.250	19,200 per 11,000 units	18,800 per 11,000 units	2012/06/28	150,000,000	2011/11/29
69382	荷蘭合作銀行	恒生指數2012年6月歐式(現金計算)R類可贖回熊證C	0.250	19,600 per 11,000 units	19,200 per 11,000 units	2012/06/28	150,000,000	2011/11/29
69383	荷蘭合作銀行	恒生指數2012年6月歐式(現金計算)R類可贖回熊證D	0.250	20,000 per 11,000 units	19,600 per 11,000 units	2012/06/28	150,000,000	2011/11/29
69384	荷蘭合作銀行	恒生指數2012年6月歐式(現金計算)R類可贖回熊證E	0.250	20,400 per 11,000 units	20,000 per 11,000 units	2012/06/28	150,000,000	2011/11/29
69375	SGA Societe Generale Acceptance N.V.	恒生指數2012年5月歐式(現金計算)R類可贖回熊證U	0.250	18,900 per 10,000 units	18,700 per 10,000 units	2012/05/30	300,000,000	2011/11/29
69376	SGA Societe Generale Acceptance N.V.	恒生指數2012年5月歐式(現金計算)R類可贖回熊證V	0.250	19,100 per 12,000 units	18,900 per 12,000 units	2012/05/30	300,000,000	2011/11/29
69377	SGA Societe Generale Acceptance N.V.	恒生指數2012年5月歐式(現金計算)R類可贖回熊證W	0.250	19,300 per 10,000 units	19,100 per 10,000 units	2012/05/30	300,000,000	2011/11/29
69394	瑞士銀行	中國銀行股份有限公司-H股2012年7月歐式(現金計算)R類可贖回牛證A	0.250	1.700	2.000	2012/07/23	100,000,000	2011/11/29
69393	瑞士銀行	中國建設銀行股份有限公司-H股2012年7月歐式(現金計算)R類可贖回熊證B	0.250	6.100	5.800	2012/07/09	100,000,000	2011/11/29
69391	瑞士銀行	中國石油化工股份有限公司-H股2012年6月歐式(現金計算)R類可贖回牛證B	0.250	7.400	7.700	2012/06/25	100,000,000	2011/11/29
69390	瑞士銀行	香港交易及結算所有限公司2012年6月歐式(現金計算)R類可贖回熊證F	0.250	136 per 100 units	130 per 100 units	2012/06/11	100,000,000	2011/11/29
69392	瑞士銀行	匯豐控股有限公司2012年6月歐式(現金計算)R類可贖回熊證E	0.250	68 per 100 units	65 per 100 units	2012/06/25	100,000,000	2011/11/29
69385	瑞士銀行	恒生指數2012年4月歐式(現金計算)R類可贖回牛證F	0.250	17,900 per 10,000 units	18,100 per 10,000 units	2012/04/27	300,000,000	2011/11/29
69388	瑞士銀行	恒生指數2012年4月歐式(現金計算)R類可贖回熊證T	0.250	18,300 per 10,000 units	18,100 per 10,000 units	2012/04/27	300,000,000	2011/11/29
69389	瑞士銀行	恒生指數2012年5月歐式(現金計算)R類可贖回熊證R	0.250	18,500 per 12,000 units	18,300 per 12,000 units	2012/05/30	300,000,000	2011/11/29
69396	瑞士銀行	恒生指數2012年6月歐式(現金計算)R類可贖回熊證A	0.250	19,350 per 13,000 units	19,050 per 13,000 units	2012/06/28	300,000,000	2011/11/29
69395	瑞士銀行	騰訊控股有限公司2012年7月歐式(現金計算)R類可贖回牛證D	0.250	142 per 100 units	150 per 100 units	2012/07/30	100,000,000	2011/11/29
69433	BNP Paribas Arbitrage Issuance B.V.	恒生指數2012年4月歐式(現金計算)R類可贖回熊證E	0.250	18,200 per 12,000 units	18,000 per 12,000 units	2012/04/27	200,000,000	2011/11/30
69414	Credit Suisse AG	中國移動有限公司2012年5月歐式(現金計算)R類可贖回牛證A	0.250	67.30 per 100 units	70.30 per 100 units	2012/05/28	100,000,000	2011/11/30
69415	Credit Suisse AG	香港交易及結算所有限公司2012年3月歐式(現金計算)R類可贖回熊證D	0.250	132.30 per 100 units	126.30 per 100 units	2012/03/26	100,000,000	2011/11/30
69418	Credit Suisse AG	恒生指數2012年5月歐式(現金計算)R類可贖回牛證M	0.250	16,800 per 10,000 units	17,000 per 10,000 units	2012/05/30	400,000,000	2011/11/30
69419	Credit Suisse AG	恒生指數2012年6月歐式(現金計算)R類可贖回牛證Q	0.250	16,500 per 10,000 units	16,700 per 10,000 units	2012/06/28	400,000,000	2011/11/30
69408	Credit Suisse AG	恒生指數2012年6月歐式(現金計算)R類可贖回牛證V	0.250	17,800 per 10,000 units	18,000 per 10,000 units	2012/06/28	400,000,000	2011/11/30
69421	Credit Suisse AG	恒生指數2012年7月歐式(現金計算)R類可贖回牛證T	0.250	16,100 per 10,000 units	16,300 per 10,000 units	2012/07/30	400,000,000	2011/11/30
69422	Credit Suisse AG	恒生指數2012年3月歐式(現金計算)R類可贖回熊證S	0.250	18,200 per 10,000 units	18,000 per 10,000 units	2012/03/29	400,000,000	2011/11/30
69425	Credit Suisse AG	恒生指數2012年3月歐式(現金計算)R類可贖回熊證V	0.250	18,088 per 10,000 units	17,888 per 10,000 units	2012/03/29	400,000,000	2011/11/30
69417	Credit Suisse AG	和記電訊有限公司2012年4月歐式(現金計算)R類可贖回熊證B	0.250	73.80 per 100 units	70.80 per 100 units	2012/04/16	100,000,000	2011/11/30
69416	Credit Suisse AG	中國平安保險(集團)股份有限公司-H股2012年4月歐式(現金計算)R類可贖回熊證E	0.250	59.40 per 100 units	54.40 per 100 units	2012/04/16	100,000,000	2011/11/30
69412	大和資本市場香港有限公司	恒生指數2012年4月歐式(現金計算)R類可贖回牛證L	0.250	17,800 per 12,000 units	18,000 per 12,000 units	2012/04/27	128,000,000	2011/11/30
69426	大和資本市場香港有限公司	恒生指數2012年3月歐式(現金計算)R類可贖回熊證M	0.250	18,100 per 8,000 units	17,900 per 8,000 units	2012/03/29	128,000,000	2011/11/30
69427	大和資本市場香港有限公司	恒生指數2012年3月歐式(現金計算)R類可贖回熊證N	0.250	18,200 per 10,000 units	18,000 per 10,000 units	2012/03/29	128,000,000	2011/11/30
69423	JP Morgan Structured Products/JP Morgan Int'l Derivatives †	恒生指數2012年4月歐式(現金計算)R類可贖回熊證D	0.250	18,300 per 10,000 units	18,000 per 10,000 units	2012/04/27	200,000,000	2011/11/30
69424	JP Morgan Structured Products/JP Morgan Int'l Derivatives †	恒生指數2012年4月歐式(現金計算)R類可贖回熊證E	0.250	18,500 per 12,000 units	18,300 per 12,000 units	2012/04/27	200,000,000	2011/11/30
69410	SGA Societe Generale Acceptance N.V.	恒生指數2012年3月歐式(現金計算)R類可贖回牛證O	0.250	17,800 per 10,000 units	18,000 per 10,000 units	2012/03/29	300,000,000	2011/11/30
69411	SGA Societe Generale Acceptance N.V.	恒生指數2012年5月歐式(現金計算)R類可贖回熊證X	0.250	18,700 per 10,000 units	18,500 per 10,000 units	2012/05/30	300,000,000	2011/11/30
69432	瑞士銀行	中國海外發展有限公司2012年7月歐式(現金計算)R類可贖回牛證A	0.285	8.880	9.880	2012/07/30	100,000,000	2011/11/30

新上市牛熊證(續)

股份代號	發行機構	牛熊證	發行價(港元)	行使水平/ 每10單位 認購價(港元)	贖回水平/ 每10單位 認購價(港元)	到期日	上市時之 發行單位	上市日期
69431	瑞士銀行	中國人壽保險股份有限公司-H股2012年7月歐式(現金計算)R類可贖回牛證F	0.250	21.880	20.880	2012/07/30	100,000,000	2011/11/30
69413	瑞士銀行	恒生指數2012年3月歐式(現金計算)R類可贖回牛證Y	0.250	17,800 per 10,000 units	18,000 per 10,000 units	2012/03/29	300,000,000	2011/11/30
69430	瑞士銀行	恒生指數2012年6月歐式(現金計算)R類可贖回牛證H	0.250	17,250 per 13,000 units	17,550 per 13,000 units	2012/06/28	300,000,000	2011/11/30
69428	瑞士銀行	恒生指數2012年3月歐式(現金計算)R類可贖回牛證G	0.250	18,200 per 10,000 units	18,000 per 10,000 units	2012/03/29	300,000,000	2011/11/30
69429	瑞士銀行	恒生指數2012年6月歐式(現金計算)R類可贖回牛證C	0.250	18,100 per 12,000 units	17,900 per 12,000 units	2012/06/28	300,000,000	2011/11/30
65886*	香港上海匯豐銀行有限公司	恒生指數2012年8月歐式(現金計算)R類可贖回牛證B	0.082	15,600 per 25,000 units	16,000 per 25,000 units	2012/08/30	200,000,000	2011/11/30
68729*	香港上海匯豐銀行有限公司	恒生指數2012年6月歐式(現金計算)R類可贖回牛證D	0.158	15,288 per 15,000 units	15,688 per 15,000 units	2012/06/28	200,000,000	2011/11/30
69461	BNP Paribas Arbitrage Issuance B.V.	恒生指數2012年5月歐式(現金計算)R類可贖回牛證M	0.250	18,500 per 12,000 units	18,300 per 12,000 units	2012/05/30	200,000,000	2011/12/01
69462	BNP Paribas Arbitrage Issuance B.V.	恒生指數2012年5月歐式(現金計算)R類可贖回牛證Q	0.250	18,400 per 12,000 units	18,200 per 12,000 units	2012/05/30	200,000,000	2011/12/01
69455	Credit Suisse AG	恒生指數2012年7月歐式(現金計算)R類可贖回牛證U	0.250	17,700 per 10,000 units	17,900 per 10,000 units	2012/07/30	400,000,000	2011/12/01
69454	Credit Suisse AG	恒生指數2012年3月歐式(現金計算)R類可贖回牛證B	0.250	18,100 per 10,000 units	17,900 per 10,000 units	2012/03/29	400,000,000	2011/12/01
69453	Credit Suisse AG	恒生指數2012年4月歐式(現金計算)R類可贖回牛證U	0.250	18,300 per 12,000 units	18,100 per 12,000 units	2012/04/27	400,000,000	2011/12/01
69456	Credit Suisse AG	和記黃埔有限公司2012年6月歐式(現金計算)R類可贖回牛證C	0.250	57.30 per 100 units	60.30 per 100 units	2012/06/18	100,000,000	2011/12/01
69452	香港上海匯豐銀行有限公司	香港交易及結算所有限公司2012年6月歐式(現金計算)R類可贖回牛證A	0.450	158.88 per 100 units	150.88 per 100 units	2012/06/18	80,000,000	2011/12/01
69446	香港上海匯豐銀行有限公司	恒生指數2012年8月歐式(現金計算)R類可贖回牛證E	0.250	14,888 per 15,000 units	15,288 per 15,000 units	2012/08/30	200,000,000	2011/12/01
69449	香港上海匯豐銀行有限公司	恒生指數2012年8月歐式(現金計算)R類可贖回牛證F	0.250	14,088 per 25,000 units	14,488 per 25,000 units	2012/08/30	200,000,000	2011/12/01
69450	香港上海匯豐銀行有限公司	恒生指數2012年8月歐式(現金計算)R類可贖回牛證G	0.250	14,488 per 15,000 units	14,888 per 15,000 units	2012/08/30	200,000,000	2011/12/01
69451	香港上海匯豐銀行有限公司	恒生指數2013年5月歐式(現金計算)R類可贖回牛證B	0.250	12,600 per 35,000 units	13,000 per 35,000 units	2013/05/30	200,000,000	2011/12/01
69445	香港上海匯豐銀行有限公司	恒生指數2012年4月歐式(現金計算)R類可贖回牛證I	0.250	19,088 per 15,000 units	18,688 per 15,000 units	2012/04/27	150,000,000	2011/12/01
69437	Macquarie Bank Ltd.	恒生中國企業指數2012年6月歐式(現金計算)R類可贖回牛證A	0.250	10,000 per 8,000 units	9,800 per 8,000 units	2012/06/28	200,000,000	2011/12/01
69438	Macquarie Bank Ltd.	恒生中國企業指數2012年6月歐式(現金計算)R類可贖回牛證B	0.250	9,800 per 8,000 units	9,600 per 8,000 units	2012/06/28	200,000,000	2011/12/01
69435	Macquarie Bank Ltd.	恒生指數2012年6月歐式(現金計算)R類可贖回牛證A	0.250	18,600 per 8,000 units	18,200 per 8,000 units	2012/06/28	200,000,000	2011/12/01
69436	Macquarie Bank Ltd.	恒生指數2012年6月歐式(現金計算)R類可贖回牛證B	0.250	19,000 per 8,000 units	18,500 per 8,000 units	2012/06/28	200,000,000	2011/12/01
69439	SGA Societe Generale Acceptance N.V.	恒生指數2012年3月歐式(現金計算)R類可贖回牛證Q	0.250	17,600 per 12,000 units	17,800 per 12,000 units	2012/03/29	300,000,000	2011/12/01
69434	SGA Societe Generale Acceptance N.V.	恒生指數2012年3月歐式(現金計算)R類可贖回牛證P	0.250	18,200 per 12,000 units	18,000 per 12,000 units	2012/03/29	300,000,000	2011/12/01
69443	瑞士銀行	恒生指數2012年5月歐式(現金計算)R類可贖回牛證K	0.250	17,600 per 10,000 units	17,800 per 10,000 units	2012/05/30	300,000,000	2011/12/01
69459	瑞士銀行	恒生指數2012年5月歐式(現金計算)R類可贖回牛證L	0.250	17,700 per 12,000 units	17,900 per 12,000 units	2012/05/30	300,000,000	2011/12/01
69460	瑞士銀行	恒生指數2012年8月歐式(現金計算)R類可贖回牛證H	0.250	19,700 per 38,000 units	19,300 per 38,000 units	2012/08/30	300,000,000	2011/12/01
69444	瑞士銀行	和記黃埔有限公司2012年6月歐式(現金計算)R類可贖回牛證E	0.250	62 per 100 units	65 per 100 units	2012/06/25	100,000,000	2011/12/01
69457	瑞士銀行	和記黃埔有限公司2012年8月歐式(現金計算)R類可贖回牛證D	0.250	54.50 per 100 units	57.50 per 100 units	2012/08/06	100,000,000	2011/12/01
69458	瑞士銀行	中國工商銀行股份有限公司-H股2012年5月歐式(現金計算)R類可贖回牛證C	0.250	5.050	4.750	2012/05/28	100,000,000	2011/12/01
69471	BNP Paribas Arbitrage Issuance B.V.	恒生指數2012年3月歐式(現金計算)R類可贖回牛證V	0.250	18,300 per 12,000 units	18,100 per 12,000 units	2012/03/29	200,000,000	2011/12/02
69470	BNP Paribas Arbitrage Issuance B.V.	恒生指數2012年3月歐式(現金計算)R類可贖回牛證Z	0.250	18,000 per 12,000 units	17,800 per 12,000 units	2012/03/29	200,000,000	2011/12/02
69463	Credit Suisse AG	恒生指數2012年5月歐式(現金計算)R類可贖回牛證N	0.250	17,600 per 10,000 units	17,800 per 10,000 units	2012/05/30	400,000,000	2011/12/02
69468	Credit Suisse AG	恒生指數2012年3月歐式(現金計算)R類可贖回牛證Z	0.250	17,900 per 10,000 units	17,700 per 10,000 units	2012/03/29	400,000,000	2011/12/02
69466	大和資本市場香港有限公司	恒生指數2012年4月歐式(現金計算)R類可贖回牛證M	0.250	17,500 per 10,000 units	17,700 per 10,000 units	2012/04/27	128,000,000	2011/12/02
69472	大和資本市場香港有限公司	恒生指數2012年3月歐式(現金計算)R類可贖回牛證O	0.250	17,900 per 12,000 units	17,700 per 12,000 units	2012/03/29	128,000,000	2011/12/02
69464	瑞士銀行	恒生指數2012年3月歐式(現金計算)R類可贖回牛證S	0.250	17,500 per 10,000 units	17,700 per 10,000 units	2012/03/29	300,000,000	2011/12/02
69465	瑞士銀行	恒生指數2012年6月歐式(現金計算)R類可贖回牛證E	0.250	15,500 per 10,000 units	15,700 per 10,000 units	2012/06/28	300,000,000	2011/12/02
69469	瑞士銀行	恒生指數2012年4月歐式(現金計算)R類可贖回牛證C	0.250	17,900 per 10,000 units	17,700 per 10,000 units	2012/04/27	300,000,000	2011/12/02
69483	BNP Paribas Arbitrage Issuance B.V.	恒生指數2012年3月歐式(現金計算)R類可贖回牛證A	0.250	17,700 per 12,000 units	17,900 per 12,000 units	2012/03/29	200,000,000	2011/12/05
69484	BNP Paribas Arbitrage Issuance B.V.	恒生指數2012年3月歐式(現金計算)R類可贖回牛證B	0.250	17,600 per 12,000 units	17,800 per 12,000 units	2012/03/29	200,000,000	2011/12/05

新上市牛熊證(續)

股份代號	發行機構	牛熊證	發行價(港元)	行使水平/ 每10單位認購價(港元)	贖回水平/ 每10單位認購價(港元)	到期日	上市時之發行單位	上市日期
69478	Credit Suisse AG	匯豐控股有限公司2012年4月歐式(現金計算)R類可贖回牛熊證C	0.250	63.35 per 100 units	60.35 per 100 units	2012/04/23	100,000,000	2011/12/05
69482	Credit Suisse AG	恒生指數2012年6月歐式(現金計算)R類可贖回牛熊X	0.250	17,500 per 10,000 units	17,700 per 10,000 units	2012/06/28	400,000,000	2011/12/05
69481	Credit Suisse AG	恒生指數2012年7月歐式(現金計算)R類可贖回牛熊V	0.250	17,400 per 10,000 units	17,600 per 10,000 units	2012/07/30	400,000,000	2011/12/05
69480	Credit Suisse AG	恒生指數2012年6月歐式(現金計算)R類可贖回牛熊I	0.250	17,000 per 10,000 units	17,200 per 10,000 units	2012/08/30	400,000,000	2011/12/05
69473	Credit Suisse AG	恒生指數2012年3月歐式(現金計算)R類可贖回牛熊H	0.250	18,000 per 12,000 units	17,800 per 12,000 units	2012/03/29	400,000,000	2011/12/05
69479	Credit Suisse AG	中國平安保險(集團)股份有限公司-H股2012年6月歐式(現金計算)R類可贖回牛熊D	0.250	45.80 per 100 units	50.80 per 100 units	2012/06/18	100,000,000	2011/12/05
69485	Credit Suisse AG	騰訊控股有限公司2012年4月歐式(現金計算)R類可贖回牛熊C	0.250	165.80 per 100 units	156.80 per 100 units	2012/04/23	100,000,000	2011/12/05
69475	SGA Societe Generale Acceptance N.V.	恒生指數2012年5月歐式(現金計算)R類可贖回牛熊Y	0.250	18,300 per 10,000 units	18,100 per 10,000 units	2012/05/30	300,000,000	2011/12/05
69476	SGA Societe Generale Acceptance N.V.	恒生指數2012年5月歐式(現金計算)R類可贖回牛熊Z	0.250	18,500 per 10,000 units	18,300 per 10,000 units	2012/05/30	300,000,000	2011/12/05
69477	瑞士銀行	香港交易及結算所有限公司2012年3月歐式(現金計算)R類可贖回牛熊D	0.250	109 per 100 units	115 per 100 units	2012/03/19	100,000,000	2011/12/05
69474	瑞士銀行	恒生指數2012年5月歐式(現金計算)R類可贖回牛熊W	0.250	18,000 per 10,000 units	17,800 per 10,000 units	2012/05/30	300,000,000	2011/12/05
69522	BNP Paribas Arbitrage Issuance B.V.	恒生指數2012年5月歐式(現金計算)R類可贖回牛熊L	0.250	17,800 per 12,000 units	18,000 per 12,000 units	2012/05/30	200,000,000	2011/12/06
69523	BNP Paribas Arbitrage Issuance B.V.	恒生指數2012年5月歐式(現金計算)R類可贖回牛熊U	0.250	17,500 per 12,000 units	17,700 per 12,000 units	2012/05/30	200,000,000	2011/12/06
69500	Credit Suisse AG	中國人壽保險股份有限公司-H股2012年5月歐式(現金計算)R類可贖回牛熊B	0.265	16.980	17.980	2012/05/28	100,000,000	2011/12/06
69490	Credit Suisse AG	香港交易及結算所有限公司2012年5月歐式(現金計算)R類可贖回牛熊D	0.250	112 per 100 units	118 per 100 units	2012/05/28	100,000,000	2011/12/06
69512	Credit Suisse AG	恒生指數2012年6月歐式(現金計算)R類可贖回牛熊R	0.250	18,050 per 10,000 units	18,250 per 10,000 units	2012/06/28	400,000,000	2011/12/06
69511	Credit Suisse AG	恒生指數2012年7月歐式(現金計算)R類可贖回牛熊W	0.250	17,850 per 10,000 units	18,050 per 10,000 units	2012/07/30	400,000,000	2011/12/06
69510	Credit Suisse AG	恒生指數2012年6月歐式(現金計算)R類可贖回牛熊J	0.250	17,650 per 12,000 units	17,850 per 12,000 units	2012/08/30	400,000,000	2011/12/06
69492	Credit Suisse AG	恒生指數2012年3月歐式(現金計算)R類可贖回牛熊A	0.250	18,400 per 10,000 units	18,200 per 10,000 units	2012/03/29	400,000,000	2011/12/06
69497	Credit Suisse AG	恒生指數2012年4月歐式(現金計算)R類可贖回牛熊N	0.250	18,850 per 10,000 units	18,650 per 10,000 units	2012/04/27	400,000,000	2011/12/06
69498	Credit Suisse AG	恒生指數2012年4月歐式(現金計算)R類可贖回牛熊Q	0.250	18,550 per 10,000 units	18,350 per 10,000 units	2012/04/27	400,000,000	2011/12/06
69499	Credit Suisse AG	和記實業有限公司2012年6月歐式(現金計算)R類可贖回牛熊D	0.250	60.20 per 100 units	63.20 per 100 units	2012/06/25	100,000,000	2011/12/06
69491	Credit Suisse AG	騰訊控股有限公司2012年4月歐式(現金計算)R類可贖回牛熊D	0.250	159 per 100 units	150 per 100 units	2012/04/23	100,000,000	2011/12/06
69513	大和資本市場香港有限公司	恒生指數2012年3月歐式(現金計算)R類可贖回牛熊Q	0.250	17,300 per 12,000 units	17,500 per 12,000 units	2012/03/29	128,000,000	2011/12/06
69514	大和資本市場香港有限公司	恒生指數2012年3月歐式(現金計算)R類可贖回牛熊R	0.250	17,000 per 12,000 units	17,200 per 12,000 units	2012/03/29	128,000,000	2011/12/06
69520	大和資本市場香港有限公司	恒生指數2012年5月歐式(現金計算)R類可贖回牛熊H	0.250	17,100 per 10,000 units	17,300 per 10,000 units	2012/05/30	128,000,000	2011/12/06
69521	大和資本市場香港有限公司	恒生指數2012年5月歐式(現金計算)R類可贖回牛熊I	0.250	16,900 per 12,000 units	17,100 per 12,000 units	2012/05/30	128,000,000	2011/12/06
69493	大和資本市場香港有限公司	恒生指數2012年3月歐式(現金計算)R類可贖回牛熊P	0.250	18,400 per 8,000 units	18,200 per 8,000 units	2012/03/29	128,000,000	2011/12/06
69515	大和資本市場香港有限公司	恒生指數2012年4月歐式(現金計算)R類可贖回牛熊N	0.250	18,900 per 12,000 units	18,700 per 12,000 units	2012/04/27	128,000,000	2011/12/06
69516	大和資本市場香港有限公司	恒生指數2012年4月歐式(現金計算)R類可贖回牛熊O	0.250	19,100 per 12,000 units	18,900 per 12,000 units	2012/04/27	128,000,000	2011/12/06
69517	大和資本市場香港有限公司	恒生指數2012年4月歐式(現金計算)R類可贖回牛熊P	0.250	18,800 per 10,000 units	18,600 per 10,000 units	2012/04/27	128,000,000	2011/12/06
69518	大和資本市場香港有限公司	恒生指數2012年4月歐式(現金計算)R類可贖回牛熊Q	0.250	19,300 per 12,000 units	19,100 per 12,000 units	2012/04/27	128,000,000	2011/12/06
69519	大和資本市場香港有限公司	恒生指數2012年4月歐式(現金計算)R類可贖回牛熊R	0.250	19,400 per 15,000 units	19,200 per 15,000 units	2012/04/27	128,000,000	2011/12/06
69488	香港上海匯豐銀行有限公司	恒生指數2012年8月歐式(現金計算)R類可贖回牛熊H	0.250	17,488 per 15,000 units	17,888 per 15,000 units	2012/08/30	200,000,000	2011/12/06
69495	SGA Societe Generale Acceptance N.V.	恒生指數2012年3月歐式(現金計算)R類可贖回牛熊E	0.250	17,700 per 10,000 units	17,900 per 10,000 units	2012/03/29	300,000,000	2011/12/06
69494	SGA Societe Generale Acceptance N.V.	恒生指數2012年3月歐式(現金計算)R類可贖回牛熊U	0.250	17,500 per 10,000 units	17,700 per 10,000 units	2012/03/29	300,000,000	2011/12/06
69496	SGA Societe Generale Acceptance N.V.	恒生指數2012年5月歐式(現金計算)R類可贖回牛熊S	0.250	18,400 per 10,000 units	18,200 per 10,000 units	2012/05/30	300,000,000	2011/12/06
69508	瑞士銀行	恒生指數2012年4月歐式(現金計算)R類可贖回牛熊S	0.250	18,000 per 10,000 units	18,200 per 10,000 units	2012/04/27	300,000,000	2011/12/06
69509	瑞士銀行	恒生指數2012年5月歐式(現金計算)R類可贖回牛熊X	0.250	17,150 per 13,000 units	17,450 per 13,000 units	2012/05/30	300,000,000	2011/12/06
69489	瑞士銀行	恒生指數2012年4月歐式(現金計算)R類可贖回牛熊D	0.250	18,300 per 10,000 units	18,100 per 10,000 units	2012/04/27	300,000,000	2011/12/06
69506	瑞士銀行	恒生指數2012年5月歐式(現金計算)R類可贖回牛熊A	0.250	18,500 per 12,000 units	18,300 per 12,000 units	2012/05/30	300,000,000	2011/12/06
69501	瑞士銀行	騰訊控股有限公司2012年3月歐式(現金計算)R類可贖回牛熊A	0.250	117 per 100 units	125 per 100 units	2012/03/26	100,000,000	2011/12/06

新上市牛熊證 (續)

股份代號	發行機構	牛熊證	發行價 (港元)	行使水平/ 每 10 單位 認購價 (港元)	贖回水平/ 每 10 單位 認購價 (港元)	到期日	上市時之 發行單位	上市日期
69504	瑞士銀行	騰訊控股有限公司2012年5月歐式(現金計算)R類可贖回牛證E	0.350	107 per 100 units	115 per 100 units	2012/05/21	100,000,000	2011/12/06
69507	瑞士銀行	騰訊控股有限公司2012年6月歐式(現金計算)R類可贖回牛證H	0.400	102 per 100 units	110 per 100 units	2012/06/04	100,000,000	2011/12/06
69502	瑞士銀行	騰訊控股有限公司2012年4月歐式(現金計算)R類可贖回牛證E	0.250	158 per 100 units	150 per 100 units	2012/04/16	100,000,000	2011/12/06
69505	瑞士銀行	騰訊控股有限公司2012年5月歐式(現金計算)R類可贖回牛證F	0.270	168 per 100 units	160 per 100 units	2012/05/21	100,000,000	2011/12/06
69033 ^a	瑞士銀行	和記黃埔有限公司2012年8月歐式(現金計算)R類可贖回牛證B	0.096	59.50 per 100 units	62.50 per 100 units	2012/08/20	105,000,000	2011/12/07
69526	大和資本市場香港有限公司	恒生指數2012年3月歐式(現金計算)R類可贖回牛證S	0.250	17,800 per 12,000 units	18,000 per 12,000 units	2012/03/29	128,000,000	2011/12/07
69528	大和資本市場香港有限公司	恒生指數2012年4月歐式(現金計算)R類可贖回牛證S	0.250	18,200 per 10,000 units	18,000 per 10,000 units	2012/04/27	128,000,000	2011/12/07
69529	大和資本市場香港有限公司	恒生指數2012年4月歐式(現金計算)R類可贖回牛證T	0.250	18,600 per 12,000 units	18,400 per 12,000 units	2012/04/27	128,000,000	2011/12/07
69527	SGA Societe Generale Acceptance N.V.	恒生指數2012年3月歐式(現金計算)R類可贖回牛證W	0.250	17,900 per 12,000 units	18,100 per 12,000 units	2012/03/29	300,000,000	2011/12/07
69524	瑞士銀行	恒生指數2012年3月歐式(現金計算)R類可贖回牛證Q	0.250	17,800 per 10,000 units	18,000 per 10,000 units	2012/03/29	300,000,000	2011/12/07
69525	瑞士銀行	恒生指數2012年5月歐式(現金計算)R類可贖回牛證T	0.250	17,900 per 10,000 units	18,100 per 10,000 units	2012/05/30	300,000,000	2011/12/07
69531	瑞士銀行	恒生指數2012年9月歐式(現金計算)R類可贖回牛證A	0.250	16,950 per 13,000 units	17,250 per 13,000 units	2012/09/27	300,000,000	2011/12/07
69532	瑞士銀行	恒生指數2012年9月歐式(現金計算)R類可贖回牛證B	0.250	17,050 per 13,000 units	17,350 per 13,000 units	2012/09/27	300,000,000	2011/12/07
69530	瑞士銀行	恒生指數2012年3月歐式(現金計算)R類可贖回牛證J	0.250	18,400 per 10,000 units	18,200 per 10,000 units	2012/03/29	300,000,000	2011/12/07
69567	BNP Paribas Arbitrage Issuance B.V.	恒生指數2012年5月歐式(現金計算)R類可贖回牛證M	0.250	18,000 per 12,000 units	18,200 per 12,000 units	2012/05/30	200,000,000	2011/12/08
69568	BNP Paribas Arbitrage Issuance B.V.	恒生指數2012年5月歐式(現金計算)R類可贖回牛證Q	0.250	18,200 per 12,000 units	18,400 per 12,000 units	2012/05/30	200,000,000	2011/12/08
69570	BNP Paribas Arbitrage Issuance B.V.	恒生指數2012年5月歐式(現金計算)R類可贖回牛證R	0.250	18,400 per 12,000 units	18,600 per 12,000 units	2012/05/30	200,000,000	2011/12/08
69571	BNP Paribas Arbitrage Issuance B.V.	恒生指數2012年5月歐式(現金計算)R類可贖回牛證S	0.250	18,600 per 12,000 units	18,800 per 12,000 units	2012/05/30	200,000,000	2011/12/08
69572	BNP Paribas Arbitrage Issuance B.V.	恒生指數2012年5月歐式(現金計算)R類可贖回牛證T	0.250	18,700 per 12,000 units	18,900 per 12,000 units	2012/05/30	200,000,000	2011/12/08
69550	大和資本市場香港有限公司	恒生指數2012年5月歐式(現金計算)R類可贖回牛證J	0.250	17,700 per 11,000 units	17,900 per 11,000 units	2012/05/30	128,000,000	2011/12/08
69551	大和資本市場香港有限公司	恒生指數2012年6月歐式(現金計算)R類可贖回牛證B	0.250	18,300 per 12,000 units	18,500 per 12,000 units	2012/06/28	128,000,000	2011/12/08
69552	大和資本市場香港有限公司	恒生指數2012年6月歐式(現金計算)R類可贖回牛證C	0.250	18,600 per 11,000 units	18,800 per 11,000 units	2012/06/28	128,000,000	2011/12/08
69553	大和資本市場香港有限公司	恒生指數2012年6月歐式(現金計算)R類可贖回牛證D	0.250	18,800 per 12,000 units	19,000 per 12,000 units	2012/06/28	128,000,000	2011/12/08
69554	大和資本市場香港有限公司	恒生指數2012年7月歐式(現金計算)R類可贖回牛證A	0.250	18,000 per 11,000 units	18,200 per 11,000 units	2012/07/30	128,000,000	2011/12/08
69555	大和資本市場香港有限公司	恒生指數2012年7月歐式(現金計算)R類可贖回牛證B	0.250	18,500 per 10,000 units	18,700 per 10,000 units	2012/07/30	128,000,000	2011/12/08
69556	大和資本市場香港有限公司	恒生指數2012年9月歐式(現金計算)R類可贖回牛證T	0.250	19,700 per 11,000 units	19,500 per 11,000 units	2012/03/29	128,000,000	2011/12/08
69557	大和資本市場香港有限公司	恒生指數2012年3月歐式(現金計算)R類可贖回牛證U	0.250	20,000 per 11,000 units	19,800 per 11,000 units	2012/03/29	128,000,000	2011/12/08
69558	大和資本市場香港有限公司	恒生指數2012年3月歐式(現金計算)R類可贖回牛證V	0.250	20,300 per 12,000 units	20,100 per 12,000 units	2012/03/29	128,000,000	2011/12/08
69559	大和資本市場香港有限公司	恒生指數2012年3月歐式(現金計算)R類可贖回牛證W	0.250	20,400 per 11,000 units	20,200 per 11,000 units	2012/03/29	128,000,000	2011/12/08
69560	JP Morgan Structured Products/JP Morgan Int'l Derivatives ^a	恒生指數2012年4月歐式(現金計算)R類可贖回牛證F	0.250	18,700 per 15,000 units	19,000 per 15,000 units	2012/04/27	200,000,000	2011/12/08
69561	JP Morgan Structured Products/JP Morgan Int'l Derivatives ^a	恒生指數2012年4月歐式(現金計算)R類可贖回牛證G	0.250	18,500 per 15,000 units	18,800 per 15,000 units	2012/04/27	200,000,000	2011/12/08
69562	JP Morgan Structured Products/JP Morgan Int'l Derivatives ^a	恒生指數2012年4月歐式(現金計算)R類可贖回牛證H	0.250	18,200 per 12,000 units	18,500 per 12,000 units	2012/04/27	200,000,000	2011/12/08
69563	JP Morgan Structured Products/JP Morgan Int'l Derivatives ^a	恒生指數2012年4月歐式(現金計算)R類可贖回牛證I	0.250	18,000 per 10,000 units	18,300 per 10,000 units	2012/04/27	200,000,000	2011/12/08
69564	JP Morgan Structured Products/JP Morgan Int'l Derivatives ^a	恒生指數2012年4月歐式(現金計算)R類可贖回牛證J	0.250	17,800 per 12,000 units	18,100 per 12,000 units	2012/04/27	200,000,000	2011/12/08
69565	JP Morgan Structured Products/JP Morgan Int'l Derivatives ^a	恒生指數2012年4月歐式(現金計算)R類可贖回牛證K	0.250	17,600 per 15,000 units	17,900 per 15,000 units	2012/04/27	200,000,000	2011/12/08
69566	JP Morgan Structured Products/JP Morgan Int'l Derivatives ^a	恒生指數2012年4月歐式(現金計算)R類可贖回牛證L	0.250	17,400 per 12,000 units	17,700 per 12,000 units	2012/04/27	200,000,000	2011/12/08
69546	SGA Societe Generale Acceptance N.V.	恒生指數2012年3月歐式(現金計算)R類可贖回牛證C	0.250	17,800 per 10,000 units	18,000 per 10,000 units	2012/03/29	300,000,000	2011/12/08
69547	SGA Societe Generale Acceptance N.V.	恒生指數2012年3月歐式(現金計算)R類可贖回牛證D	0.250	18,100 per 10,000 units	18,300 per 10,000 units	2012/03/29	300,000,000	2011/12/08
69549	SGA Societe Generale Acceptance N.V.	恒生指數2012年3月歐式(現金計算)R類可贖回牛證L	0.250	18,500 per 12,000 units	18,700 per 12,000 units	2012/03/29	300,000,000	2011/12/08
69548	SGA Societe Generale Acceptance N.V.	恒生指數2012年3月歐式(現金計算)R類可贖回牛證T	0.250	18,300 per 10,000 units	18,500 per 10,000 units	2012/03/29	300,000,000	2011/12/08
69533	SGA Societe Generale Acceptance N.V.	恒生指數2012年5月歐式(現金計算)R類可贖回牛證P	0.250	18,800 per 12,000 units	18,600 per 12,000 units	2012/05/30	300,000,000	2011/12/08
69534	SGA Societe Generale Acceptance N.V.	恒生指數2012年5月歐式(現金計算)R類可贖回牛證Q	0.250	19,000 per 10,000 units	18,800 per 10,000 units	2012/05/30	300,000,000	2011/12/08
69535	SGA Societe Generale Acceptance N.V.	恒生指數2012年5月歐式(現金計算)R類可贖回牛證R	0.250	19,200 per 10,000 units	19,000 per 10,000 units	2012/05/30	300,000,000	2011/12/08

新上市牛熊證 (續)

股份代號	發行機構	牛熊證	發行價 (港元)	行使水平 / 每 10 單位 認購價 (港元)	贖回水平 / 每 10 單位 認購價 (港元)	到期日	上市時之 發行單位	上市日期
69543	瑞士銀行	恒生指數2012年3月歐式(現金計算)R類可贖回牛證G	0.250	18,400 per 12,000 units	18,600 per 12,000 units	2012/03/29	300,000,000	2011/12/08
69542	瑞士銀行	恒生指數2012年3月歐式(現金計算)R類可贖回牛證Y	0.250	18,800 per 10,000 units	19,000 per 10,000 units	2012/03/29	300,000,000	2011/12/08
69545	瑞士銀行	恒生指數2012年4月歐式(現金計算)R類可贖回牛證F	0.250	18,600 per 10,000 units	18,800 per 10,000 units	2012/04/27	300,000,000	2011/12/08
69544	瑞士銀行	恒生指數2012年4月歐式(現金計算)R類可贖回牛證M	0.250	18,200 per 10,000 units	18,400 per 10,000 units	2012/04/27	300,000,000	2011/12/08
69537	瑞士銀行	恒生指數2012年3月歐式(現金計算)R類可贖回牛證E	0.250	18,600 per 10,000 units	18,400 per 10,000 units	2012/03/29	300,000,000	2011/12/08
69539	瑞士銀行	恒生指數2012年4月歐式(現金計算)R類可贖回牛證L	0.250	19,000 per 10,000 units	18,800 per 10,000 units	2012/04/27	300,000,000	2011/12/08
69538	瑞士銀行	恒生指數2012年4月歐式(現金計算)R類可贖回牛證N	0.250	18,700 per 10,000 units	18,500 per 10,000 units	2012/04/27	300,000,000	2011/12/08
69540	瑞士銀行	恒生指數2012年5月歐式(現金計算)R類可贖回牛證H	0.250	19,200 per 10,000 units	19,000 per 10,000 units	2012/05/30	300,000,000	2011/12/08
69541	瑞士銀行	恒生指數2012年5月歐式(現金計算)R類可贖回牛證Y	0.250	18,800 per 12,000 units	18,600 per 12,000 units	2012/05/30	300,000,000	2011/12/08
69592	大和資本市場香港有限公司	恒生指數2012年3月歐式(現金計算)R類可贖回牛證D	0.250	21,100 per 12,000 units	20,900 per 12,000 units	2012/03/29	128,000,000	2011/12/09
69589	大和資本市場香港有限公司	恒生指數2012年3月歐式(現金計算)R類可贖回牛證X	0.250	19,900 per 12,000 units	19,700 per 12,000 units	2012/03/29	128,000,000	2011/12/09
69590	大和資本市場香港有限公司	恒生指數2012年3月歐式(現金計算)R類可贖回牛證Y	0.250	20,100 per 11,000 units	19,900 per 11,000 units	2012/03/29	128,000,000	2011/12/09
69591	大和資本市場香港有限公司	恒生指數2012年3月歐式(現金計算)R類可贖回牛證Z	0.250	20,800 per 11,000 units	20,600 per 11,000 units	2012/03/29	128,000,000	2011/12/09
69587	SGA Societe Generale Acceptance N.V.	恒生指數2012年3月歐式(現金計算)R類可贖回牛證A	0.250	18,400 per 10,000 units	18,600 per 10,000 units	2012/03/29	300,000,000	2011/12/09
69588	SGA Societe Generale Acceptance N.V.	恒生指數2012年3月歐式(現金計算)R類可贖回牛證B	0.250	18,700 per 10,000 units	18,900 per 10,000 units	2012/03/29	300,000,000	2011/12/09
69585	SGA Societe Generale Acceptance N.V.	恒生指數2012年3月歐式(現金計算)R類可贖回牛證R	0.250	18,000 per 10,000 units	18,200 per 10,000 units	2012/03/29	300,000,000	2011/12/09
69586	SGA Societe Generale Acceptance N.V.	恒生指數2012年3月歐式(現金計算)R類可贖回牛證S	0.250	18,200 per 12,000 units	18,400 per 12,000 units	2012/03/29	300,000,000	2011/12/09
69583	瑞士銀行	中國海外發展有限公司2012年5月歐式(現金計算)R類可贖回牛證A	0.295	11.880	12.880	2012/05/07	100,000,000	2011/12/09
69584	瑞士銀行	中國建設銀行股份有限公司-H股2012年5月歐式(現金計算)R類可贖回牛證H	0.250	4.950	5.250	2012/05/28	100,000,000	2011/12/09
69582	瑞士銀行	中國海洋石油有限公司2012年4月歐式(現金計算)R類可贖回牛證C	0.250	13.080	13.880	2012/04/23	100,000,000	2011/12/09
69578	瑞士銀行	iShares安碩富時A50中國指數ETF2012年3月歐式(現金計算)R類可贖回牛證B	0.250	10.000	10.500	2012/03/19	100,000,000	2011/12/09
69579	瑞士銀行	香港交易及結算有限公司2012年3月歐式(現金計算)R類可贖回牛證E	0.250	114 per 100 units	120 per 100 units	2012/03/26	100,000,000	2011/12/09
69573	瑞士銀行	恒生指數2012年3月歐式(現金計算)R類可贖回牛證N	0.250	18,300 per 10,000 units	18,500 per 10,000 units	2012/03/29	300,000,000	2011/12/09
69574	瑞士銀行	恒生指數2012年5月歐式(現金計算)R類可贖回牛證R	0.250	18,500 per 10,000 units	18,700 per 10,000 units	2012/05/30	300,000,000	2011/12/09
69575	瑞士銀行	恒生指數2012年6月歐式(現金計算)R類可贖回牛證F	0.250	18,700 per 12,000 units	18,900 per 12,000 units	2012/06/28	300,000,000	2011/12/09
69576	瑞士銀行	恒生指數2012年6月歐式(現金計算)R類可贖回牛證I	0.250	18,100 per 12,000 units	18,300 per 12,000 units	2012/06/28	300,000,000	2011/12/09
69581	瑞士銀行	恒生指數2012年3月歐式(現金計算)R類可贖回牛證X	0.250	19,300 per 10,000 units	19,100 per 10,000 units	2012/03/29	300,000,000	2011/12/09
69580	瑞士銀行	中國工商銀行股份有限公司-H股2012年3月歐式(現金計算)R類可贖回牛證A	0.250	3.950	4.250	2012/03/26	100,000,000	2011/12/09
69577	瑞士銀行	騰訊控股有限公司2012年3月歐式(現金計算)R類可贖回牛證B	0.250	132 per 100 units	140 per 100 units	2012/03/12	100,000,000	2011/12/09
69607	BNP Paribas Arbitrage Issuance B.V.	恒生指數2012年4月歐式(現金計算)R類可贖回牛證L	0.250	18,800 per 12,000 units	19,000 per 12,000 units	2012/04/27	200,000,000	2011/12/12
69608	BNP Paribas Arbitrage Issuance B.V.	恒生指數2012年4月歐式(現金計算)R類可贖回牛證U	0.250	18,900 per 12,000 units	19,100 per 12,000 units	2012/04/27	200,000,000	2011/12/12
69597	Macquarie Bank Ltd.	恒生中國企業指數2012年6月歐式(現金計算)R類可贖回牛證C	0.250	9,500 per 8,000 units	9,700 per 8,000 units	2012/06/28	200,000,000	2011/12/12
69598	Macquarie Bank Ltd.	恒生中國企業指數2012年6月歐式(現金計算)R類可贖回牛證D	0.250	9,800 per 8,000 units	10,000 per 8,000 units	2012/06/28	200,000,000	2011/12/12
69594	Macquarie Bank Ltd.	恒生指數2012年6月歐式(現金計算)R類可贖回牛證C	0.250	17,600 per 8,000 units	18,000 per 8,000 units	2012/06/28	200,000,000	2011/12/12
69595	Macquarie Bank Ltd.	恒生指數2012年6月歐式(現金計算)R類可贖回牛證D	0.250	17,800 per 8,000 units	18,200 per 8,000 units	2012/06/28	200,000,000	2011/12/12
69596	Macquarie Bank Ltd.	恒生指數2012年6月歐式(現金計算)R類可贖回牛證E	0.250	18,400 per 8,000 units	18,800 per 8,000 units	2012/06/28	200,000,000	2011/12/12
69599	SGA Societe Generale Acceptance N.V.	恒生指數2012年3月歐式(現金計算)R類可贖回牛證G	0.250	18,600 per 10,000 units	18,800 per 10,000 units	2012/03/29	300,000,000	2011/12/12
69601	SGA Societe Generale Acceptance N.V.	恒生指數2012年3月歐式(現金計算)R類可贖回牛證H	0.250	18,800 per 12,000 units	19,000 per 12,000 units	2012/03/29	300,000,000	2011/12/12
69602	SGA Societe Generale Acceptance N.V.	恒生指數2012年3月歐式(現金計算)R類可贖回牛證I	0.250	18,900 per 10,000 units	19,100 per 10,000 units	2012/03/29	300,000,000	2011/12/12
69593	SGA Societe Generale Acceptance N.V.	恒生指數2012年3月歐式(現金計算)R類可贖回牛證F	0.250	19,500 per 11,000 units	19,300 per 11,000 units	2012/03/29	300,000,000	2011/12/12
69600	SGA Societe Generale Acceptance N.V.	恒生指數2012年5月歐式(現金計算)R類可贖回牛證T	0.250	19,300 per 10,000 units	19,100 per 10,000 units	2012/05/30	300,000,000	2011/12/12

新上市牛熊證(續)

股份代號	發行機構	牛熊證	發行價 (港元)	行使水平/ 每10單位 認購價(港元)	贖回水平/ 每10單位 認購價(港元)	到期日	上市時之 發行單位	上市日期
69606	瑞士銀行	中國人壽保險股份有限公司-H股2012年3月歐式(現金計算)R類可贖回牛證E	0.270	18,380	19,380	2012/03/19	100,000,000	2011/12/12
69603	瑞士銀行	恒生指數2012年4月歐式(現金計算)R類可贖回牛證T	0.250	18,900 per 10,000 units	19,100 per 10,000 units	2012/04/27	300,000,000	2011/12/12
69604	瑞士銀行	恒生指數2012年7月歐式(現金計算)R類可贖回牛證N	0.250	17,650 per 13,000 units	17,950 per 13,000 units	2012/07/30	300,000,000	2011/12/12
69605	瑞士銀行	恒生指數2012年7月歐式(現金計算)R類可贖回牛證O	0.250	20,050 per 13,000 units	19,750 per 13,000 units	2012/07/30	300,000,000	2011/12/12
69618	BNP Paribas Arbitrage Issuance B.V.	恒生指數2012年4月歐式(現金計算)R類可贖回牛證D	0.250	18,100 per 12,000 units	18,300 per 12,000 units	2012/04/27	200,000,000	2011/12/13
69617	BNP Paribas Arbitrage Issuance B.V.	恒生指數2012年4月歐式(現金計算)R類可贖回牛證E	0.250	17,900 per 12,000 units	18,100 per 12,000 units	2012/04/27	200,000,000	2011/12/13
69619	BNP Paribas Arbitrage Issuance B.V.	恒生指數2012年4月歐式(現金計算)R類可贖回牛證G	0.250	18,300 per 12,000 units	18,500 per 12,000 units	2012/04/27	200,000,000	2011/12/13
69620	BNP Paribas Arbitrage Issuance B.V.	恒生指數2012年4月歐式(現金計算)R類可贖回牛證H	0.250	18,500 per 12,000 units	18,700 per 12,000 units	2012/04/27	200,000,000	2011/12/13
69621	BNP Paribas Arbitrage Issuance B.V.	恒生指數2012年4月歐式(現金計算)R類可贖回牛證T	0.250	19,300 per 12,000 units	19,100 per 12,000 units	2012/04/27	200,000,000	2011/12/13
69616	大和資本市場香港有限公司	恒生指數2012年3月歐式(現金計算)R類可贖回牛證B	0.250	19,090 per 11,000 units	18,890 per 11,000 units	2012/03/29	128,000,000	2011/12/13
69614	香港上海匯豐銀行有限公司	中國銀行股份有限公司-H股2012年12月歐式(現金計算)R類可贖回牛證A	0.250	2.100	2.280	2012/12/18	80,000,000	2011/12/13
69613	香港上海匯豐銀行有限公司	中國銀行股份有限公司-H股2012年9月歐式(現金計算)R類可贖回牛證A	0.250	3.560	3.380	2012/09/18	80,000,000	2011/12/13
69609	香港上海匯豐銀行有限公司	中國工商銀行股份有限公司-H股2012年7月歐式(現金計算)R類可贖回牛證B	0.250	3.880	4.180	2012/07/26	80,000,000	2011/12/13
69610	瑞士銀行	恒生指數2012年6月歐式(現金計算)R類可贖回牛證D	0.250	18,850 per 13,000 units	19,150 per 13,000 units	2012/06/28	300,000,000	2011/12/13
69611	瑞士銀行	恒生指數2012年7月歐式(現金計算)R類可贖回牛證P	0.250	18,750 per 13,000 units	19,050 per 13,000 units	2012/07/30	300,000,000	2011/12/13
69612	瑞士銀行	恒生指數2012年7月歐式(現金計算)R類可贖回牛證Q	0.250	17,550 per 13,000 units	17,850 per 13,000 units	2012/07/30	300,000,000	2011/12/13
69615	瑞士銀行	恒生指數2012年6月歐式(現金計算)R類可贖回牛證P	0.250	19,100 per 12,000 units	18,900 per 12,000 units	2012/06/28	300,000,000	2011/12/13
69622*	香港上海匯豐銀行有限公司	恒生指數2012年6月歐式(現金計算)R類可贖回牛證A	0.177	22,388 per 20,000 units	22,088 per 20,000 units	2012/06/28	250,000,000	2011/12/13
69628	BNP Paribas Arbitrage Issuance B.V.	恒生指數2012年3月歐式(現金計算)R類可贖回牛證C	0.250	18,900 per 12,000 units	19,100 per 12,000 units	2012/03/29	200,000,000	2011/12/14
69633	大和資本市場香港有限公司	恒生指數2012年6月歐式(現金計算)R類可贖回牛證E	0.250	19,000 per 11,000 units	19,200 per 11,000 units	2012/06/28	128,000,000	2011/12/14
69623	香港上海匯豐銀行有限公司	中國農業銀行股份有限公司-H股2012年8月歐式(現金計算)R類可贖回牛證B	0.250	2.230	2.480	2012/08/16	80,000,000	2011/12/14
69622	香港上海匯豐銀行有限公司	中國農業銀行股份有限公司-H股2012年5月歐式(現金計算)R類可贖回牛證A	0.250	4.330	4.080	2012/05/18	80,000,000	2011/12/14
69624	香港上海匯豐銀行有限公司	中國海洋石油有限公司2012年10月歐式(現金計算)R類可贖回牛證B	0.280	12.480	13.280	2012/10/18	80,000,000	2011/12/14
69625	SGA Societe Generale Acceptance N.V.	恒生指數2012年5月歐式(現金計算)R類可贖回牛證U	0.250	19,400 per 12,000 units	19,200 per 12,000 units	2012/05/30	300,000,000	2011/12/14
69629	瑞士銀行	中國建設銀行股份有限公司-H股2012年5月歐式(現金計算)R類可贖回牛證I	0.250	5.200	5.500	2012/05/07	100,000,000	2011/12/14
69632	瑞士銀行	中國人壽保險股份有限公司-H股2012年4月歐式(現金計算)R類可贖回牛證A	0.250	19,380	20,380	2012/04/02	100,000,000	2011/12/14
69630	瑞士銀行	匯豐控股有限公司2012年4月歐式(現金計算)R類可贖回牛證C	0.250	57 per 100 units	60 per 100 units	2012/04/23	100,000,000	2011/12/14
69627	瑞士銀行	恒生指數2012年4月歐式(現金計算)R類可贖回牛證C	0.250	19,000 per 10,000 units	19,200 per 10,000 units	2012/04/27	300,000,000	2011/12/14
69626	瑞士銀行	恒生指數2012年4月歐式(現金計算)R類可贖回牛證K	0.250	19,400 per 10,000 units	19,200 per 10,000 units	2012/04/27	300,000,000	2011/12/14
69634	瑞士銀行	恒生指數2012年6月歐式(現金計算)R類可贖回牛證S	0.250	20,600 per 10,000 units	20,400 per 10,000 units	2012/06/28	300,000,000	2011/12/14
69631	瑞士銀行	騰訊控股有限公司2012年4月歐式(現金計算)R類可贖回牛證F	0.250	137 per 100 units	145 per 100 units	2012/04/16	100,000,000	2011/12/14
69644	BNP Paribas Arbitrage Issuance B.V.	恒生指數2012年3月歐式(現金計算)R類可贖回牛證L	0.250	19,400 per 10,000 units	19,200 per 10,000 units	2012/03/29	200,000,000	2011/12/15
69645	Citigroup Global Markets Holdings Inc.	恒生指數2012年3月歐式(現金計算)R類可贖回牛證A	0.250	17,000 per 12,000 units	17,300 per 12,000 units	2012/03/29	150,000,000	2011/12/15
69646	Citigroup Global Markets Holdings Inc.	恒生指數2012年3月歐式(現金計算)R類可贖回牛證B	0.250	21,300 per 12,000 units	21,000 per 12,000 units	2012/03/29	150,000,000	2011/12/15
69636	香港上海匯豐銀行有限公司	恒生指數2012年7月歐式(現金計算)R類可贖回牛證F	0.250	17,888 per 15,000 units	18,288 per 15,000 units	2012/07/30	250,000,000	2011/12/15
69637	JP Morgan Structured Products/JP Morgan Int'l Derivatives*	恒生指數2012年4月歐式(現金計算)R類可贖回牛證M	0.250	18,900 per 12,000 units	19,200 per 12,000 units	2012/04/27	200,000,000	2011/12/15
69638	JP Morgan Structured Products/JP Morgan Int'l Derivatives*	恒生指數2012年4月歐式(現金計算)R類可贖回牛證N	0.250	20,200 per 12,000 units	20,000 per 12,000 units	2012/04/27	200,000,000	2011/12/15
69639	JP Morgan Structured Products/JP Morgan Int'l Derivatives*	恒生指數2012年4月歐式(現金計算)R類可贖回牛證O	0.250	19,900 per 10,000 units	19,700 per 10,000 units	2012/04/27	200,000,000	2011/12/15
69640	瑞士銀行	恒生指數2012年3月歐式(現金計算)R類可贖回牛證U	0.250	18,800 per 10,000 units	19,000 per 10,000 units	2012/03/29	300,000,000	2011/12/15
69641	瑞士銀行	恒生指數2012年5月歐式(現金計算)R類可贖回牛證W	0.250	17,950 per 13,000 units	18,250 per 13,000 units	2012/05/30	300,000,000	2011/12/15

新上市牛熊證(續)

股份代號	發行機構	牛熊證	發行價 (港元)	行使水平/ 每10單位 認購價(港元)	贖回水平/ 每10單位 認購價(港元)	到期日	上市時之 發行單位	上市日期
68642	瑞士銀行	恒生指數2012年7月歐式(現金計算)R類可贖回牛證R	0.250	21,600 per 10,000 units	21,400 per 10,000 units	2012/07/30	300,000,000	2011/12/15
68787*	香港上海匯豐銀行有限公司	恒生指數2012年8月歐式(現金計算)R類可贖回牛證D	0.095	18,800 per 12,000 units	18,600 per 12,000 units	2012/02/28	200,000,000	2011/12/15
68654	BNP Paribas Arbitrage Issuance B.V.	恒生指數2012年3月歐式(現金計算)R類可贖回牛證F	0.250	18,900 per 10,000 units	18,700 per 10,000 units	2012/03/29	200,000,000	2011/12/16
68655	BNP Paribas Arbitrage Issuance B.V.	恒生指數2012年3月歐式(現金計算)R類可贖回牛證O	0.250	19,100 per 10,000 units	18,900 per 10,000 units	2012/03/29	200,000,000	2011/12/16
68647	大和資本市場香港有限公司	恒生指數2012年6月歐式(現金計算)R類可贖回牛證F	0.250	18,500 per 10,000 units	18,700 per 10,000 units	2012/06/28	128,000,000	2011/12/16
68660	大和資本市場香港有限公司	恒生指數2012年3月歐式(現金計算)R類可贖回牛證C	0.250	18,800 per 12,000 units	18,600 per 12,000 units	2012/03/29	128,000,000	2011/12/16
68650	SGA Societe Generale Acceptance N.V.	恒生指數2012年3月歐式(現金計算)R類可贖回牛證K	0.250	18,900 per 10,000 units	18,700 per 10,000 units	2012/03/29	300,000,000	2011/12/16
68651	SGA Societe Generale Acceptance N.V.	恒生指數2012年3月歐式(現金計算)R類可贖回牛證N	0.250	19,100 per 12,000 units	18,900 per 12,000 units	2012/03/29	300,000,000	2011/12/16
68652	SGA Societe Generale Acceptance N.V.	恒生指數2012年3月歐式(現金計算)R類可贖回牛證O	0.250	19,200 per 10,000 units	19,000 per 10,000 units	2012/03/29	300,000,000	2011/12/16
68648	瑞士銀行	恒生指數2012年5月歐式(現金計算)R類可贖回牛證A	0.250	18,500 per 10,000 units	18,700 per 10,000 units	2012/05/30	300,000,000	2011/12/16
68658	瑞士銀行	恒生指數2012年6月歐式(現金計算)R類可贖回牛證O	0.250	18,150 per 13,000 units	18,450 per 13,000 units	2012/06/28	300,000,000	2011/12/16
68649	瑞士銀行	恒生指數2012年6月歐式(現金計算)R類可贖回牛證T	0.250	18,700 per 12,000 units	18,900 per 12,000 units	2012/06/28	300,000,000	2011/12/16
68656	瑞士銀行	恒生指數2012年4月歐式(現金計算)R類可贖回牛證D	0.250	19,000 per 10,000 units	18,800 per 10,000 units	2012/04/27	300,000,000	2011/12/16
68657	瑞士銀行	恒生指數2012年5月歐式(現金計算)R類可贖回牛證H	0.250	19,200 per 10,000 units	19,000 per 10,000 units	2012/05/30	300,000,000	2011/12/16
68659	瑞士銀行	恒生指數2012年7月歐式(現金計算)R類可贖回牛證S	0.250	18,800 per 12,000 units	18,600 per 12,000 units	2012/07/30	300,000,000	2011/12/16
68670	BNP Paribas Arbitrage Issuance B.V.	恒生指數2012年3月歐式(現金計算)R類可贖回牛證R	0.250	19,000 per 10,000 units	18,800 per 10,000 units	2012/03/29	200,000,000	2011/12/19
68669	BNP Paribas Arbitrage Issuance B.V.	恒生指數2012年3月歐式(現金計算)R類可贖回牛證S	0.250	19,200 per 10,000 units	19,000 per 10,000 units	2012/03/29	200,000,000	2011/12/19
68661	香港上海匯豐銀行有限公司	iShares安碩富時A50中國指數ETF2012年9月歐式 (現金計算)R類可贖回牛證A	0.250	13.080	12.580	2012/09/18	100,000,000	2011/12/19
68668	SGA Societe Generale Acceptance N.V.	恒生指數2012年3月歐式(現金計算)R類可贖回牛證A	0.250	18,500 per 12,000 units	18,700 per 12,000 units	2012/03/29	300,000,000	2011/12/19
68667	SGA Societe Generale Acceptance N.V.	恒生指數2012年3月歐式(現金計算)R類可贖回牛證P	0.250	18,400 per 10,000 units	18,600 per 10,000 units	2012/03/29	300,000,000	2011/12/19
68665	瑞士銀行	恒生指數2012年3月歐式(現金計算)R類可贖回牛證Y	0.250	18,600 per 10,000 units	18,800 per 10,000 units	2012/03/29	300,000,000	2011/12/19
68663	瑞士銀行	恒生指數2012年4月歐式(現金計算)R類可贖回牛證L	0.250	17,300 per 10,000 units	17,500 per 10,000 units	2012/04/27	300,000,000	2011/12/19
68664	瑞士銀行	恒生指數2012年5月歐式(現金計算)R類可贖回牛證Y	0.250	16,800 per 10,000 units	17,000 per 10,000 units	2012/05/30	300,000,000	2011/12/19
68666	瑞士銀行	恒生指數2012年7月歐式(現金計算)R類可贖回牛證T	0.250	18,400 per 12,000 units	18,600 per 12,000 units	2012/07/30	300,000,000	2011/12/19
68662	瑞士銀行	恒生指數2012年3月歐式(現金計算)R類可贖回牛證J	0.250	18,900 per 10,000 units	18,700 per 10,000 units	2012/03/29	300,000,000	2011/12/19
68687	BNP Paribas Arbitrage Issuance B.V.	恒生指數2012年6月歐式(現金計算)R類可贖回牛證A	0.250	18,200 per 10,000 units	18,400 per 10,000 units	2012/06/28	200,000,000	2011/12/20
68688	BNP Paribas Arbitrage Issuance B.V.	恒生指數2012年6月歐式(現金計算)R類可贖回牛證B	0.250	18,100 per 10,000 units	18,300 per 10,000 units	2012/06/28	200,000,000	2011/12/20
68686	BNP Paribas Arbitrage Issuance B.V.	恒生指數2012年4月歐式(現金計算)R類可贖回牛證L	0.250	18,800 per 10,000 units	18,600 per 10,000 units	2012/04/27	200,000,000	2011/12/20
68676	大和資本市場香港有限公司	恒生指數2012年3月歐式(現金計算)R類可贖回牛證A	0.250	18,300 per 12,000 units	18,500 per 12,000 units	2012/03/29	128,000,000	2011/12/20
68671	SGA Societe Generale Acceptance N.V.	恒生指數2012年5月歐式(現金計算)R類可贖回牛證V	0.250	18,100 per 10,000 units	18,300 per 10,000 units	2012/05/30	300,000,000	2011/12/20
68673	SGA Societe Generale Acceptance N.V.	恒生指數2012年5月歐式(現金計算)R類可贖回牛證W	0.250	18,300 per 10,000 units	18,500 per 10,000 units	2012/05/30	300,000,000	2011/12/20
68672	SGA Societe Generale Acceptance N.V.	恒生指數2012年5月歐式(現金計算)R類可贖回牛證X	0.250	18,200 per 12,000 units	18,400 per 12,000 units	2012/05/30	300,000,000	2011/12/20
68674	SGA Societe Generale Acceptance N.V.	恒生指數2012年3月歐式(現金計算)R類可贖回牛證B	0.250	19,000 per 10,000 units	18,800 per 10,000 units	2012/03/29	300,000,000	2011/12/20
68681	SGA Societe Generale Acceptance N.V.	恒生指數2012年3月歐式(現金計算)R類可贖回牛證G	0.250	18,800 per 10,000 units	18,600 per 10,000 units	2012/03/29	300,000,000	2011/12/20
68680	SGA Societe Generale Acceptance N.V.	恒生指數2012年3月歐式(現金計算)R類可贖回牛證L	0.250	18,700 per 10,000 units	18,500 per 10,000 units	2012/03/29	300,000,000	2011/12/20
68684	瑞士銀行	iShares安碩富時A50中國指數ETF2012年3月歐式 (現金計算)R類可贖回牛證C	0.250	11.500	11.000	2012/03/26	100,000,000	2011/12/20
68685	瑞士銀行	香港交易及結算有限公司2012年4月歐式(現金計算)R類可贖回牛證A	0.250	141 per 100 units	135 per 100 units	2012/04/02	100,000,000	2011/12/20
68678	瑞士銀行	恒生指數2012年3月歐式(現金計算)R類可贖回牛證E	0.250	18,300 per 10,000 units	18,500 per 10,000 units	2012/03/29	300,000,000	2011/12/20
68679	瑞士銀行	恒生指數2012年6月歐式(現金計算)R類可贖回牛證W	0.250	18,100 per 12,000 units	18,300 per 12,000 units	2012/06/28	300,000,000	2011/12/20
68683	瑞士銀行	恒生指數2012年7月歐式(現金計算)R類可贖回牛證U	0.250	17,400 per 38,000 units	17,800 per 38,000 units	2012/07/30	300,000,000	2011/12/20
68682	瑞士銀行	恒生指數2012年3月歐式(現金計算)R類可贖回牛證G	0.250	18,700 per 10,000 units	18,500 per 10,000 units	2012/03/29	300,000,000	2011/12/20
68696	BNP Paribas Arbitrage Issuance B.V.	iShares安碩富時A50中國指數ETF2012年10月歐式 (現金計算)R類可贖回牛證A	0.250	9.300	9.600	2012/10/30	100,000,000	2011/12/21

新上市牛熊證(續)

股份代號	發行機構	牛熊證	發行價(港元)	行使水平/ 每10單位 認購價(港元)	贖回水平/ 每10單位 認購價(港元)	到期日	上市時之 發行單位	上市日期
69697	BNP Paribas Arbitrage Issuance B.V.	恒生指數2012年4月歐式(現金計算)R類可贖回牛熊證U	0.250	18,700 per 10,000 units	18,500 per 10,000 units	2012/04/27	200,000,000	2011/12/21
69690	大和資本市場香港有限公司	恒生指數2012年3月歐式(現金計算)R類可贖回牛熊證F	0.250	18,580 per 11,000 units	18,380 per 11,000 units	2012/03/29	128,000,000	2011/12/21
69694	SGA Societe Generale Acceptance N.V.	恒生指數2012年5月歐式(現金計算)R類可贖回牛熊證Y	0.250	17,800 per 11,000 units	18,000 per 11,000 units	2012/05/30	300,000,000	2011/12/21
69695	SGA Societe Generale Acceptance N.V.	恒生指數2012年3月歐式(現金計算)R類可贖回牛熊證H	0.250	18,600 per 12,000 units	18,400 per 12,000 units	2012/03/29	300,000,000	2011/12/21
69693	瑞士銀行	中國人壽保險股份有限公司-H股2012年4月歐式(現金計算)R類可贖回牛熊證B	0.335	22.880	21.880	2012/04/02	100,000,000	2011/12/21
69689	瑞士銀行	恒生指數2012年4月歐式(現金計算)R類可贖回牛熊證N	0.250	18,200 per 10,000 units	18,400 per 10,000 units	2012/04/27	300,000,000	2011/12/21
69691	瑞士銀行	恒生指數2012年4月歐式(現金計算)R類可贖回牛熊證F	0.250	18,600 per 10,000 units	18,400 per 10,000 units	2012/04/27	300,000,000	2011/12/21
69616*	大和資本市場香港有限公司	恒生指數2012年3月歐式(現金計算)R類可贖回牛熊證B	0.103	19,090 per 11,000 units	18,890 per 11,000 units	2012/03/29	140,000,000	2011/12/21
69714	BNP Paribas Arbitrage Issuance B.V.	恒生指數2012年4月歐式(現金計算)R類可贖回牛熊證D	0.250	18,300 per 10,000 units	18,100 per 10,000 units	2012/04/27	200,000,000	2011/12/22
69715	BNP Paribas Arbitrage Issuance B.V.	恒生指數2012年4月歐式(現金計算)R類可贖回牛熊證G	0.250	18,500 per 10,000 units	18,300 per 10,000 units	2012/04/27	200,000,000	2011/12/22
69704	Citigroup Global Markets Holdings Inc.	恒生指數2012年3月歐式(現金計算)R類可贖回牛熊證C	0.250	16,000 per 10,000 units	16,300 per 10,000 units	2012/03/29	150,000,000	2011/12/22
69705	Citigroup Global Markets Holdings Inc.	恒生指數2012年3月歐式(現金計算)R類可贖回牛熊證D	0.250	19,300 per 10,000 units	19,000 per 10,000 units	2012/03/29	150,000,000	2011/12/22
69698	大和資本市場香港有限公司	恒生指數2012年6月歐式(現金計算)R類可贖回牛熊證G	0.250	17,800 per 11,000 units	18,000 per 11,000 units	2012/06/28	128,000,000	2011/12/22
69699	大和資本市場香港有限公司	恒生指數2012年6月歐式(現金計算)R類可贖回牛熊證H	0.250	18,150 per 10,000 units	18,350 per 10,000 units	2012/06/28	128,000,000	2011/12/22
69707	SGA Societe Generale Acceptance N.V.	恒生指數2012年5月歐式(現金計算)R類可贖回牛熊證G	0.250	17,700 per 10,000 units	17,900 per 10,000 units	2012/05/30	300,000,000	2011/12/22
69720	SGA Societe Generale Acceptance N.V.	恒生指數2012年5月歐式(現金計算)R類可贖回牛熊證P	0.250	17,600 per 10,000 units	17,800 per 10,000 units	2012/05/30	300,000,000	2011/12/22
69703	SGA Societe Generale Acceptance N.V.	恒生指數2012年5月歐式(現金計算)R類可贖回牛熊證S	0.250	18,000 per 10,000 units	18,200 per 10,000 units	2012/05/30	300,000,000	2011/12/22
69702	SGA Societe Generale Acceptance N.V.	恒生指數2012年5月歐式(現金計算)R類可贖回牛熊證Z	0.250	17,900 per 12,000 units	18,100 per 12,000 units	2012/05/30	300,000,000	2011/12/22
69712	SGA Societe Generale Acceptance N.V.	恒生指數2012年3月歐式(現金計算)R類可贖回牛熊證D	0.250	18,400 per 10,000 units	18,200 per 10,000 units	2012/03/29	300,000,000	2011/12/22
69708	SGA Societe Generale Acceptance N.V.	恒生指數2012年3月歐式(現金計算)R類可贖回牛熊證I	0.250	18,300 per 12,000 units	18,100 per 12,000 units	2012/03/29	300,000,000	2011/12/22
69713	SGA Societe Generale Acceptance N.V.	恒生指數2012年3月歐式(現金計算)R類可贖回牛熊證S	0.250	18,500 per 10,000 units	18,300 per 10,000 units	2012/03/29	300,000,000	2011/12/22
69719	瑞士銀行	中國人壽保險股份有限公司-H股2012年4月歐式(現金計算)R類可贖回牛熊證C	0.285	21.880	20.880	2012/04/16	100,000,000	2011/12/22
69718	瑞士銀行	中國海洋石油有限公司2012年4月歐式(現金計算)R類可贖回牛熊證D	0.250	15.680	14.880	2012/04/23	100,000,000	2011/12/22
69700	瑞士銀行	恒生指數2012年3月歐式(現金計算)R類可贖回牛熊證N	0.250	18,000 per 10,000 units	18,200 per 10,000 units	2012/03/29	300,000,000	2011/12/22
69701	瑞士銀行	恒生指數2012年4月歐式(現金計算)R類可贖回牛熊證T	0.250	17,800 per 10,000 units	18,000 per 10,000 units	2012/04/27	300,000,000	2011/12/22
69721	瑞士銀行	恒生指數2012年7月歐式(現金計算)R類可贖回牛熊證V	0.250	17,450 per 13,000 units	17,750 per 13,000 units	2012/07/30	300,000,000	2011/12/22
69716	瑞士銀行	恒生指數2012年4月歐式(現金計算)R類可贖回牛熊證M	0.250	18,300 per 10,000 units	18,100 per 10,000 units	2012/04/27	300,000,000	2011/12/22
69717	瑞士銀行	恒生指數2012年5月歐式(現金計算)R類可贖回牛熊證R	0.250	18,500 per 12,000 units	18,300 per 12,000 units	2012/05/30	300,000,000	2011/12/22
69725	BNP Paribas Arbitrage Issuance B.V.	恒生指數2012年6月歐式(現金計算)R類可贖回牛熊證C	0.250	17,800 per 10,000 units	18,000 per 10,000 units	2012/06/28	200,000,000	2011/12/23
69726	BNP Paribas Arbitrage Issuance B.V.	恒生指數2012年6月歐式(現金計算)R類可贖回牛熊證D	0.250	17,900 per 10,000 units	18,100 per 10,000 units	2012/06/28	200,000,000	2011/12/23
69723	大和資本市場香港有限公司	恒生指數2012年3月歐式(現金計算)R類可贖回牛熊證E	0.250	19,000 per 12,000 units	18,800 per 12,000 units	2012/03/29	128,000,000	2011/12/23
69724	大和資本市場香港有限公司	恒生指數2012年3月歐式(現金計算)R類可贖回牛熊證M	0.250	19,200 per 12,000 units	19,000 per 12,000 units	2012/03/29	168,000,000	2011/12/23
69727	瑞士銀行	iShares安碩富時A50中國指數ETF2012年4月歐式(現金計算)R類可贖回牛熊證B	0.250	9.500	10.000	2012/04/16	100,000,000	2011/12/23
69728	瑞士銀行	恒生指數2012年5月歐式(現金計算)R類可贖回牛熊證L	0.250	17,900 per 10,000 units	18,100 per 10,000 units	2012/05/30	300,000,000	2011/12/23
69729	瑞士銀行	恒生指數2012年6月歐式(現金計算)R類可贖回牛熊證Y	0.250	17,700 per 12,000 units	17,900 per 12,000 units	2012/06/28	300,000,000	2011/12/23
69722	瑞士銀行	恒生指數2012年3月歐式(現金計算)R類可贖回牛熊證Q	0.250	18,400 per 10,000 units	18,200 per 10,000 units	2012/03/29	300,000,000	2011/12/23
69751	BNP Paribas Arbitrage Issuance B.V.	恒生指數2012年6月歐式(現金計算)R類可贖回牛熊證E	0.250	17,700 per 10,000 units	17,900 per 10,000 units	2012/06/28	200,000,000	2011/12/28
69753	BNP Paribas Arbitrage Issuance B.V.	恒生指數2012年4月歐式(現金計算)R類可贖回牛熊證E	0.250	18,600 per 10,000 units	18,400 per 10,000 units	2012/04/27	200,000,000	2011/12/28
69752	BNP Paribas Arbitrage Issuance B.V.	恒生指數2012年4月歐式(現金計算)R類可贖回牛熊證H	0.250	18,400 per 10,000 units	18,200 per 10,000 units	2012/04/27	200,000,000	2011/12/28
69741	Credit Suisse AG	恒生指數2012年6月歐式(現金計算)R類可贖回牛熊證S	0.250	18,000 per 10,000 units	18,200 per 10,000 units	2012/06/28	400,000,000	2011/12/28
69740	Credit Suisse AG	恒生指數2012年6月歐式(現金計算)R類可贖回牛熊證Y	0.250	17,800 per 10,000 units	18,000 per 10,000 units	2012/06/28	400,000,000	2011/12/28
69739	Credit Suisse AG	恒生指數2012年3月歐式(現金計算)R類可贖回牛熊證B	0.250	18,500 per 10,000 units	18,300 per 10,000 units	2012/03/29	400,000,000	2011/12/28

新上市牛熊證(續)

股份代號	發行機構	牛熊證	發行價 (港元)	行使水平/ 每 10 單位 認購價 (港元)	贖回水平/ 每 10 單位 認購價 (港元)	到期日	上市時之 發行單位	上市日期
69733	Credit Suisse AG	恒生指數2012年3月期式(現金計算)R類可贖回熊證D	0.250	19,200 per 10,000 units	19,000 per 10,000 units	2012/03/29	400,000,000	2011/12/28
69732	Credit Suisse AG	恒生指數2012年3月期式(現金計算)R類可贖回熊證E	0.250	19,400 per 10,000 units	19,200 per 10,000 units	2012/03/29	400,000,000	2011/12/28
69746	Credit Suisse AG	恒生指數2012年3月期式(現金計算)R類可贖回熊證I	0.250	18,300 per 10,000 units	18,100 per 10,000 units	2012/03/29	400,000,000	2011/12/28
69747	Credit Suisse AG	恒生指數2012年3月期式(現金計算)R類可贖回熊證J	0.250	18,100 per 10,000 units	17,900 per 10,000 units	2012/03/29	400,000,000	2011/12/28
69734	Credit Suisse AG	恒生指數2012年3月期式(現金計算)R類可贖回熊證R	0.250	19,100 per 10,000 units	18,900 per 10,000 units	2012/03/29	400,000,000	2011/12/28
69735	Credit Suisse AG	恒生指數2012年3月期式(現金計算)R類可贖回熊證S	0.250	18,900 per 10,000 units	18,700 per 10,000 units	2012/03/29	400,000,000	2011/12/28
69736	Credit Suisse AG	恒生指數2012年3月期式(現金計算)R類可贖回熊證V	0.250	18,700 per 10,000 units	18,500 per 10,000 units	2012/03/29	400,000,000	2011/12/28
69748	大和資本市場香港有限公司	恒生指數2012年3月期式(現金計算)R類可贖回熊證N	0.250	18,050 per 10,000 units	17,850 per 10,000 units	2012/03/29	128,000,000	2011/12/28
69730	香港上海匯豐銀行有限公司	恒生指數2012年7月期式(現金計算)R類可贖回熊證G	0.250	19,088 per 15,000 units	18,688 per 15,000 units	2012/07/30	200,000,000	2011/12/28
69731	香港上海匯豐銀行有限公司	恒生指數2012年7月期式(現金計算)R類可贖回熊證H	0.250	19,488 per 15,000 units	19,088 per 15,000 units	2012/07/30	200,000,000	2011/12/28
69745	Macquarie Bank Ltd.	恒生指數2012年6月期式(現金計算)R類可贖回牛證I	0.250	17,400 per 8,000 units	17,800 per 8,000 units	2012/06/28	200,000,000	2011/12/28
69742	Macquarie Bank Ltd.	恒生指數2012年6月期式(現金計算)R類可贖回熊證F	0.250	19,600 per 8,000 units	19,200 per 8,000 units	2012/06/28	200,000,000	2011/12/28
69743	Macquarie Bank Ltd.	恒生指數2012年6月期式(現金計算)R類可贖回熊證G	0.250	19,300 per 8,000 units	18,900 per 8,000 units	2012/06/28	200,000,000	2011/12/28
69744	Macquarie Bank Ltd.	恒生指數2012年6月期式(現金計算)R類可贖回熊證H	0.250	18,800 per 8,000 units	18,400 per 8,000 units	2012/06/28	200,000,000	2011/12/28
69749	瑞士銀行	恒生指數2012年3月期式(現金計算)R類可贖回熊證U	0.250	18,200 per 10,000 units	18,000 per 10,000 units	2012/03/29	300,000,000	2011/12/28
69750	瑞士銀行	恒生指數2012年6月期式(現金計算)R類可贖回熊證M	0.250	18,100 per 12,000 units	17,900 per 12,000 units	2012/06/28	300,000,000	2011/12/28
69757	Credit Suisse AG	恒生指數2012年7月期式(現金計算)R類可贖回牛證X	0.250	17,900 per 10,000 units	18,100 per 10,000 units	2012/07/30	400,000,000	2011/12/29
69758	Credit Suisse AG	恒生指數2012年7月期式(現金計算)R類可贖回牛證Y	0.250	17,700 per 10,000 units	17,900 per 10,000 units	2012/07/30	400,000,000	2011/12/29
69759	Credit Suisse AG	恒生指數2012年3月期式(現金計算)R類可贖回熊證K	0.250	18,400 per 10,000 units	18,200 per 10,000 units	2012/03/29	400,000,000	2011/12/29
69762	Credit Suisse AG	恒生指數2012年3月期式(現金計算)R類可贖回熊證N	0.250	19,000 per 10,000 units	18,800 per 10,000 units	2012/03/29	400,000,000	2011/12/29
69760	Credit Suisse AG	恒生指數2012年3月期式(現金計算)R類可贖回熊證T	0.250	18,600 per 10,000 units	18,400 per 10,000 units	2012/03/29	400,000,000	2011/12/29
69761	Credit Suisse AG	恒生指數2012年3月期式(現金計算)R類可贖回熊證Y	0.250	18,800 per 10,000 units	18,600 per 10,000 units	2012/03/29	400,000,000	2011/12/29
69763	Credit Suisse AG	恒生指數2012年3月期式(現金計算)R類可贖回熊證Z	0.250	19,300 per 10,000 units	19,100 per 10,000 units	2012/03/29	400,000,000	2011/12/29
69754	香港上海匯豐銀行有限公司	中國人壽保險股份有限公司-H股2012年7月期式 (現金計算)R類可贖回熊證E	0.550	23.880	22.380	2012/07/16	80,000,000	2011/12/29
69755	香港上海匯豐銀行有限公司	騰訊控股有限公司2012年7月期式(現金計算)R類可贖回牛證A	0.300	124.88 per 100 units	134.88 per 100 units	2012/07/18	80,000,000	2011/12/29
69769	JP Morgan Structured Products/JP Morgan Int'l Derivatives†	恒生指數2012年5月期式(現金計算)R類可贖回牛證F	0.250	17,900 per 15,000 units	18,150 per 15,000 units	2012/05/30	200,000,000	2011/12/29
69770	JP Morgan Structured Products/JP Morgan Int'l Derivatives†	恒生指數2012年5月期式(現金計算)R類可贖回牛證G	0.250	17,800 per 12,000 units	18,000 per 12,000 units	2012/05/30	200,000,000	2011/12/29
69771	JP Morgan Structured Products/JP Morgan Int'l Derivatives†	恒生指數2012年5月期式(現金計算)R類可贖回牛證H	0.250	17,500 per 10,000 units	17,800 per 10,000 units	2012/05/30	200,000,000	2011/12/29
69764	JP Morgan Structured Products/JP Morgan Int'l Derivatives†	恒生指數2012年5月期式(現金計算)R類可贖回熊證A	0.250	18,400 per 15,000 units	18,200 per 15,000 units	2012/05/30	200,000,000	2011/12/29
69765	JP Morgan Structured Products/JP Morgan Int'l Derivatives†	恒生指數2012年5月期式(現金計算)R類可贖回熊證B	0.250	18,800 per 12,000 units	18,600 per 12,000 units	2012/05/30	200,000,000	2011/12/29
69766	JP Morgan Structured Products/JP Morgan Int'l Derivatives†	恒生指數2012年5月期式(現金計算)R類可贖回熊證C	0.250	19,100 per 12,000 units	18,900 per 12,000 units	2012/05/30	200,000,000	2011/12/29
69767	JP Morgan Structured Products/JP Morgan Int'l Derivatives†	恒生指數2012年5月期式(現金計算)R類可贖回熊證D	0.250	19,300 per 10,000 units	19,100 per 10,000 units	2012/05/30	200,000,000	2011/12/29
69768	JP Morgan Structured Products/JP Morgan Int'l Derivatives†	恒生指數2012年5月期式(現金計算)R類可贖回熊證E	0.250	19,500 per 10,000 units	19,300 per 10,000 units	2012/05/30	200,000,000	2011/12/29
69772	瑞士銀行	恒生指數2012年3月期式(現金計算)R類可贖回牛證Y	0.250	17,850 per 12,000 units	18,050 per 12,000 units	2012/03/29	300,000,000	2011/12/29
69756	瑞士銀行	恒生指數2012年6月期式(現金計算)R類可贖回熊證C	0.250	18,350 per 12,000 units	18,150 per 12,000 units	2012/06/28	300,000,000	2011/12/29
69792	BNP Paribas Arbitrage Issuance B.V.	恒生指數2012年6月期式(現金計算)R類可贖回牛證F	0.250	18,100 per 10,000 units	18,300 per 10,000 units	2012/06/28	200,000,000	2011/12/30
69783	Credit Suisse AG	恒生指數2012年6月期式(現金計算)R類可贖回牛證A	0.250	18,100 per 10,000 units	18,300 per 10,000 units	2012/06/28	400,000,000	2011/12/30
69778	Credit Suisse AG	恒生指數2012年4月期式(現金計算)R類可贖回熊證R	0.280	20,600 per 10,000 units	20,600 per 10,000 units	2012/04/27	400,000,000	2011/12/30
69779	Credit Suisse AG	恒生指數2012年4月期式(現金計算)R類可贖回熊證S	0.250	20,500 per 10,000 units	20,300 per 10,000 units	2012/04/27	400,000,000	2011/12/30
69781	Credit Suisse AG	恒生指數2012年5月期式(現金計算)R類可贖回熊證C	0.250	20,900 per 12,000 units	20,700 per 12,000 units	2012/05/30	400,000,000	2011/12/30
69780	Credit Suisse AG	恒生指數2012年5月期式(現金計算)R類可贖回熊證O	0.260	20,600 per 10,000 units	20,400 per 10,000 units	2012/05/30	400,000,000	2011/12/30
69782	Credit Suisse AG	恒生指數2012年6月期式(現金計算)R類可贖回熊證W	0.305	21,000 per 10,000 units	20,800 per 10,000 units	2012/06/28	400,000,000	2011/12/30
69784	Credit Suisse AG	恒生指數2012年7月期式(現金計算)R類可贖回熊證Z	0.315	21,100 per 10,000 units	20,900 per 10,000 units	2012/07/30	400,000,000	2011/12/30

新上市牛熊證(續)

股份代號	發行機構	牛熊證	發行價 (港元)	行使水平/ 每10單位 認購價(港元)	贖回水平/ 每10單位 認購價(港元)	到期日	上市時之 發行單位	上市日期
69787	大和資本市場香港有限公司	恒生指數2012年5月歐式(現金計算)R類可贖回熊證H	0.250	18,650 per 11,000 units	18,450 per 11,000 units	2012/03/29	128,000,000	2011/12/30
69788	大和資本市場香港有限公司	恒生指數2012年5月歐式(現金計算)R類可贖回熊證K	0.250	18,850 per 13,000 units	18,650 per 13,000 units	2012/03/29	128,000,000	2011/12/30
69773	荷蘭合作銀行	恒生指數2012年6月歐式(現金計算)R類可贖回牛證F	0.250	17,600 per 12,000 units	18,000 per 12,000 units	2012/06/28	150,000,000	2011/12/30
69774	荷蘭合作銀行	恒生指數2012年6月歐式(現金計算)R類可贖回熊證G	0.250	18,800 per 12,000 units	18,400 per 12,000 units	2012/06/28	150,000,000	2011/12/30
69775	荷蘭合作銀行	恒生指數2012年6月歐式(現金計算)R類可贖回熊證H	0.250	19,200 per 12,000 units	18,800 per 12,000 units	2012/06/28	150,000,000	2011/12/30
69776	荷蘭合作銀行	恒生指數2012年6月歐式(現金計算)R類可贖回熊證I	0.250	19,600 per 12,000 units	19,200 per 12,000 units	2012/06/28	150,000,000	2011/12/30
69785	SGA Societe Generale Acceptance N.V.	恒生指數2012年5月歐式(現金計算)R類可贖回牛證Q	0.250	18,100 per 10,000 units	18,300 per 10,000 units	2012/05/30	300,000,000	2011/12/30
69793	SGA Societe Generale Acceptance N.V.	恒生指數2012年5月歐式(現金計算)R類可贖回牛證V	0.250	18,200 per 10,000 units	18,400 per 10,000 units	2012/05/30	300,000,000	2011/12/30
69786	SGA Societe Generale Acceptance N.V.	恒生指數2012年5月歐式(現金計算)R類可贖回熊證R	0.250	18,600 per 12,000 units	18,400 per 12,000 units	2012/05/30	300,000,000	2011/12/30
69789	瑞士銀行	恒生指數2012年5月歐式(現金計算)R類可贖回牛證T	0.250	18,200 per 10,000 units	18,400 per 10,000 units	2012/05/30	300,000,000	2011/12/30
69790	瑞士銀行	恒生指數2012年6月歐式(現金計算)R類可贖回牛證A	0.250	16,300 per 10,000 units	16,500 per 10,000 units	2012/06/28	300,000,000	2011/12/30
69791	瑞士銀行	恒生指數2012年7月歐式(現金計算)R類可贖回牛證W	0.250	16,700 per 12,000 units	16,900 per 12,000 units	2012/07/30	300,000,000	2011/12/30
69777	瑞士銀行	恒生指數2012年4月歐式(現金計算)R類可贖回熊證C	0.250	18,600 per 10,000 units	18,400 per 10,000 units	2012/04/27	300,000,000	2011/12/30

* 進一步發行

認購期屆滿之牛熊證 (2011)

股份代號	牛熊證	最後 買賣日期	除牌日期
66960	UBS AG - HSI R Bear CBBC May 2011 S	2010/12/31	2011/01/03
63874	UBS AG - A50 China R Bull CBBC Jan 2011 K	2010/12/31	2011/01/04
66957	BNP Paribas Arbit Issu B.V. - HSI R Bear CBBC Mar 2011 T	2010/12/31	2011/01/03
62512	UBS AG - TCH R Bull CBBC Jan 2011 A	2010/12/31	2011/01/04
63610	UBS AG - Hutchison R Bull CBBC Jan 2011 A	2010/12/31	2011/01/04
66662	Deutsche Bank AG - HSI R Bear CBBC Mar 2011 E	2011/01/03	2011/01/04
66660	SGA Societe Generale Acceptance N.V. -HSI R Bear CBBC Mar11C	2011/01/03	2011/01/04
66663	UBS AG - HSI R Bear CBBC May 2011 X	2011/01/03	2011/01/04
66708	BNP Paribas Arbit Issu B.V. - HSI R Bear CBBC Mar 2011 O	2011/01/03	2011/01/04
66685	Deutsche Bank AG - HSI R Bear CBBC Apr 2011 K	2011/01/03	2011/01/04
66659	Credit Suisse AG - HSI R Bear CBBC Apr 2011 P	2011/01/03	2011/01/04
66766	J P Morgan SP BV - HSI R Bear CBBC Mar 2011 R	2011/01/03	2011/01/04
66707	BNP Paribas Arbit Issu B.V. - HSI R Bear CBBC Mar 2011 N	2011/01/03	2011/01/04
66772	KBC Fin Products Int'l Ltd. - HSI R Bear CBBC Mar 2011 J	2011/01/03	2011/01/04
66954	Credit Suisse AG - HSI R Bear CBBC Apr 2011 X	2011/01/03	2011/01/04
66943	CC Rabobank B.A. - HSI R Bear CBBC Jun 2011 C	2011/01/03	2011/01/04
66831	HK Bank - HSI R Bear CBBC Jul 2011 B	2011/01/03	2011/01/04
66687	SGA Societe Generale Acceptance N.V. -HSI R Bear CBBC Mar11L	2011/01/03	2011/01/04
66592	BNP Paribas Arbit Issu B.V. - HSI R Bear CBBC Mar 2011 K	2011/01/03	2011/01/04
66639	UBS AG - HSI R Bear CBBC Mar 2011 B	2011/01/03	2011/01/04
66624	Credit Suisse AG - HSI R Bear CBBC Mar 2011 X	2011/01/03	2011/01/04
66619	UBS AG - HSI R Bear CBBC May 2011 U	2011/01/03	2011/01/04
66597	SGA Societe Generale Acceptance N.V. -HSI R Bear CBBC Mar11F	2011/01/03	2011/01/04
66623	Deutsche Bank AG - HSI R Bear CBBC May 2011 H	2011/01/03	2011/01/04
66598	Credit Suisse AG - HSI R Bear CBBC Mar 2011 H	2011/01/03	2011/01/04
66858	Credit Suisse AG - A50 China R Bear CBBC Apr 2011 E	2011/01/03	2011/01/04
66197	Deutsche Bank AG - HSI R Bear CBBC Apr 2011 P	2011/01/04	2011/01/05
65131	UBS AG - Jiangxi Copper R Bear CBBC Feb 2011 D	2011/01/04	2011/01/05
66519	J P Morgan SP BV - HSI R Bear CBBC Mar 2011 M	2011/01/04	2011/01/05
66164	UBS AG - Hutchison R Bear CBBC Mar 2011 E	2011/01/04	2011/01/05
66509	Credit Suisse AG - HSI R Bear CBBC Mar 2011 V	2011/01/04	2011/01/05
66492	SGA Societe Generale Acceptance N.V. -HSI R Bear CBBC Mar11J	2011/01/04	2011/01/05
66511	SGA Societe Generale Acceptance N.V. -HSI R Bear CBBC Mar11H	2011/01/04	2011/01/05
66997	BNP Paribas Arbit Issu B.V. - HSI R Bear CBBC Jun 2011 I	2011/01/04	2011/01/05
66505	Deutsche Bank AG - HSI R Bear CBBC Apr 2011 N	2011/01/04	2011/01/05
66565	BNP Paribas Arbit Issu B.V. - HSI R Bear CBBC Mar 2011 I	2011/01/04	2011/01/05
66540	UBS AG - HSI R Bear CBBC Mar 2011 P	2011/01/04	2011/01/05
66593	BNP Paribas Arbit Issu B.V. - HSI R Bear CBBC Mar 2011 L	2011/01/04	2011/01/05
66527	Credit Suisse AG - HSI R Bear CBBC Apr 2011 U	2011/01/04	2011/01/05
66978	KBC Fin Products Int'l Ltd. - HSI R Bear CBBC Apr 2011 H	2011/01/04	2011/01/05
66510	UBS AG - HSI R Bear CBBC Apr 2011 M	2011/01/04	2011/01/05
66640	UBS AG - HSI R Bear CBBC Apr 2011 K	2011/01/04	2011/01/05
66998	BNP Paribas Arbit Issu B.V. - HSI R Bear CBBC Jun 2011 J	2011/01/04	2011/01/05
66976	Credit Suisse AG - HSI R Bear CBBC Apr 2011 W	2011/01/04	2011/01/05
66626	Credit Suisse AG - HSI R Bear CBBC Mar 2011 J	2011/01/04	2011/01/05
66972	Deutsche Bank AG - HSI R Bear CBBC Apr 2011 Q	2011/01/04	2011/01/05
66973	Deutsche Bank AG - HSI R Bear CBBC May 2011 Q	2011/01/04	2011/01/05
66999	BNP Paribas Arbit Issu B.V. - HSI R Bear CBBC Jun 2011 K	2011/01/04	2011/01/05
66979	KBC Fin Products Int'l Ltd. - HSI R Bear CBBC Apr 2011 V	2011/01/04	2011/01/05
66982	UBS AG - HSI R Bear CBBC May 2011 R	2011/01/04	2011/01/05
66516	KBC Fin Products Int'l Ltd. - HSI R Bear CBBC Mar 2011 G	2011/01/04	2011/01/05
66905	RB of Scotland N.V. - HSI R Bear CBBC Jun 2011 E	2011/01/04	2011/01/05
67059	Credit Suisse AG - HSI R Bear CBBC Apr 2011 T	2011/01/05	2011/01/06
67051	UBS AG - HSI R Bear CBBC Apr 2011 L	2011/01/05	2011/01/06
67043	SGA Societe Generale Acceptance N.V. -HSI R Bear CBBC Jun11Z	2011/01/05	2011/01/06
67041	SGA Societe Generale Acceptance N.V. -HSI R Bear CBBC Jun11Y	2011/01/05	2011/01/06
67040	SGA Societe Generale Acceptance N.V. -HSI R Bear CBBC Jun11X	2011/01/05	2011/01/06
67039	SGA Societe Generale Acceptance N.V. -HSI R Bear CBBC Jun11W	2011/01/05	2011/01/06
64843	Credit Suisse AG - Hutchison R Bear CBBC Feb 2011 C	2011/01/05	2011/01/06
67036	SGA Societe Generale Acceptance N.V. -HSI R Bear CBBC Jun11U	2011/01/05	2011/01/06
66098	Credit Suisse AG - HSI R Bear CBBC Mar 2011 T	2011/01/05	2011/01/06
67034	SGA Societe Generale Acceptance N.V. -HSI R Bear CBBC Jun11S	2011/01/05	2011/01/06
66378	BNP Paribas Arbit Issu B.V. - HSI R Bear CBBC Mar 2011 F	2011/01/05	2011/01/06
67032	SGA Societe Generale Acceptance N.V. -HSI R Bear CBBC Jun11Q	2011/01/05	2011/01/06
67038	SGA Societe Generale Acceptance N.V. -HSI R Bear CBBC Jun11V	2011/01/05	2011/01/06
67060	Credit Suisse AG - HKEx R Bear CBBC Apr 2011 B	2011/01/05	2011/01/06
66262	Credit Suisse AG - SHK Ppt R Bear CBBC Mar 2011 B	2011/01/05	2011/01/06
66125	SGA Societe Generale Acceptance N.V. -HSI R Bear CBBC Mar11Y	2011/01/05	2011/01/06
66694	Credit Suisse AG - A50 China R Bear CBBC Apr 2011 D	2011/01/05	2011/01/06
66105	UBS AG - HSI R Bear CBBC Mar 2011 F	2011/01/05	2011/01/06
66116	KBC Fin Products Int'l Ltd. - HSI R Bear CBBC Feb 2011 Y	2011/01/05	2011/01/06
66104	Deutsche Bank AG - HSI R Bear CBBC May 2011 P	2011/01/05	2011/01/06
66792	Deutsche Bank AG - HSI R Bear CBBC Oct 2011 D	2011/01/05	2011/01/06
67033	SGA Societe Generale Acceptance N.V. -HSI R Bear CBBC Jun11R	2011/01/05	2011/01/06
67035	SGA Societe Generale Acceptance N.V. -HSI R Bear CBBC Jun11T	2011/01/05	2011/01/06
66360	HK Bank - HSI R Bear CBBC May 2011 E	2011/01/06	2011/01/07
67082	UBS AG - HSI R Bear CBBC Jun 2011 K	2011/01/06	2011/01/07
67061	Credit Suisse AG - TCH R Bear CBBC Apr 2011 B	2011/01/06	2011/01/07
67072	Deutsche Bank AG - HSI R Bear CBBC Apr 2011 A	2011/01/06	2011/01/07
66632	Credit Suisse AG - HSI R Bear CBBC Apr 2011 R	2011/01/06	2011/01/07
66411	RB of Scotland N.V. - HSI R Bear CBBC Mar 2011 M	2011/01/06	2011/01/07
66347	UBS AG - HSI R Bear CBBC Jun 2011 A	2011/01/06	2011/01/07
66170	UBS AG - HSI R Bear CBBC Apr 2011 F	2011/01/06	2011/01/07
67046	SGA Societe Generale Acceptance N.V. -HSI R Bear CBBC Jul11F	2011/01/06	2011/01/07
66240	Credit Suisse AG - HSI R Bear CBBC Mar 2011 G	2011/01/06	2011/01/07
66434	Deutsche Bank AG - HSI R Bear CBBC Mar 2011 U	2011/01/06	2011/01/07
66217	KBC Fin Products Int'l Ltd. - HSI R Bear CBBC Apr 2011 U	2011/01/06	2011/01/07

認購期屆滿之牛熊證 (2011) (續)

股份代號	牛熊證	最後 買賣日期	除牌日期
66133	J P Morgan SP BV - HSI R Bear CBBC Feb 2011 U	2011/01/06	2011/01/07
66716	SGA Societe Generale Acceptance N.V.-CK(H) R Bear CBBC May11G	2011/01/06	2011/01/07
66184	BNP Paribas Arbit Issu B.V. - HSI R Bear CBBC Mar 2011 E	2011/01/06	2011/01/07
66093	Credit Suisse AG - CK(H) R Bear CBBC Apr 2011 A	2011/01/06	2011/01/07
67069	Credit Suisse AG - HSI R Bear CBBC Apr 2011 M	2011/01/06	2011/01/07
66103	Deutsche Bank AG - HSI R Bear CBBC Apr 2011 C	2011/01/06	2011/01/07
66129	SGA Societe Generale Acceptance N.V. -HSI R Bear CBBC Mar11Z	2011/01/06	2011/01/07
64098	UBS AG - HKEx R Bull CBBC Jan 2011 C	2011/01/07	2011/01/11
63959	UBS AG - Ping An R Bull CBBC Jan 2011 A	2011/01/07	2011/01/11
63914	UBS AG - CC Bank R Bull CBBC Jan 2011 A	2011/01/07	2011/01/11
63674	UBS AG - China Mobile R Bear CBBC Jan 2011 A	2011/01/07	2011/01/11
67104	UBS AG - HSI R Bear CBBC May 2011 B	2011/01/07	2011/01/10
64171	UBS AG - TCH R Bull CBBC Jan 2011 D	2011/01/07	2011/01/11
65735	SGA Societe Generale Acceptance N.V.-HWR L Bear CBBC May11D	2011/01/10	2011/01/11
67148	UBS AG - HSI R Bear CBBC May 2011 O	2011/01/10	2011/01/11
64757	UBS AG - Hutchison R Bear CBBC Mar 2011 A	2011/01/10	2011/01/11
67120	UBS AG - HSI R Bear CBBC Jun 2011 L	2011/01/10	2011/01/11
67121	Deutsche Bank AG - HSI R Bear CBBC Apr 2011 M	2011/01/10	2011/01/11
67118	Credit Suisse AG - HSI R Bear CBBC May 2011 Q	2011/01/10	2011/01/11
67127	Deutsche Bank AG - HSI R Bear CBBC May 2011 U	2011/01/10	2011/01/11
67206	Credit Suisse AG - HSI R Bull CBBC May 2011 X	2011/01/11	2011/01/12
65140	Credit Suisse AG - Hutchison R Bear CBBC Feb 2011 G	2011/01/11	2011/01/12
67233	Deutsche Bank AG - HSI R Bull CBBC Jun 2011 V	2011/01/11	2011/01/12
67187	UBS AG - HSI R Bear CBBC Jun 2011 O	2011/01/11	2011/01/12
67231	Deutsche Bank AG - HSI R Bear CBBC Apr 2011 L	2011/01/11	2011/01/12
67234	UBS AG - HSI R Bull CBBC Apr 2011 M	2011/01/11	2011/01/12
67243	Deutsche Bank AG - HSI R Bull CBBC May 2011 S	2011/01/11	2011/01/12
67268	Credit Suisse AG - A50 China R Bull CBBC May 2011 B	2011/01/11	2011/01/12
67214	Credit Suisse AG - HSI R Bear CBBC Apr 2011 L	2011/01/11	2011/01/12
67216	Credit Suisse AG - HSI R Bear CBBC May 2011 A	2011/01/11	2011/01/12
66628	Credit Suisse AG - HSI R Bear CBBC Mar 2011 O	2011/01/12	2011/01/13
66134	J P Morgan SP BV - HSI R Bear CBBC Feb 2011 T	2011/01/12	2011/01/13
66412	RB of Scotland N.V. - HSI R Bear CBBC Mar 2011 N	2011/01/12	2011/01/13
66947	CC Rabobank B.A. - HSI R Bear CBBC Jun 2011 D	2011/01/12	2011/01/13
66029	Deutsche Bank AG - HSI R Bear CBBC Feb 2011 D	2011/01/12	2011/01/13
67329	Deutsche Bank AG - HSI R Bear CBBC Apr 2011 T	2011/01/12	2011/01/13
66034	SGA Societe Generale Acceptance N.V. -HSI R Bear CBBC Feb11T	2011/01/12	2011/01/13
66127	SGA Societe Generale Acceptance N.V. -HSI R Bear CBBC Feb11X	2011/01/12	2011/01/13
66198	Deutsche Bank AG - HSI R Bear CBBC Apr 2011 O	2011/01/12	2011/01/13
66045	KBC Fin Products Int'l Ltd. - HSI R Bear CBBC Mar 2011 U	2011/01/12	2011/01/13
66167	UBS AG - HSI R Bear CBBC Feb 2011 H	2011/01/12	2011/01/13
66435	Deutsche Bank AG - HSI R Bear CBBC Mar 2011 S	2011/01/12	2011/01/13
67228	Credit Suisse AG - HSI R Bear CBBC Apr 2011 J	2011/01/12	2011/01/13
67248	J P Morgan SP BV - HSI R Bear CBBC Apr 2011 F	2011/01/12	2011/01/13
66257	Credit Suisse AG - HSI R Bear CBBC Mar 2011 A	2011/01/12	2011/01/13
66341	UBS AG - HSBC R Bear CBBC Apr 2011 D	2011/01/12	2011/01/13
66641	UBS AG - HSI R Bear CBBC May 2011 W	2011/01/12	2011/01/13
66128	SGA Societe Generale Acceptance N.V. -HSI R Bear CBBC Feb11Y	2011/01/12	2011/01/13
66084	UBS AG - HKEx R Bear CBBC Mar 2011 K	2011/01/12	2011/01/13
66061	Credit Suisse AG - HSI R Bear CBBC Feb 2011 L	2011/01/12	2011/01/13
67296	Credit Suisse AG - HSI R Bear CBBC May 2011 R	2011/01/12	2011/01/13
66102	Deutsche Bank AG - HSI R Bear CBBC Feb 2011 K	2011/01/12	2011/01/13
67301	Credit Suisse AG - HSI R Bear CBBC Jul 2011 S	2011/01/12	2011/01/13
66459	Deutsche Bank AG - HSI R Bear CBBC Sep 2011 F	2011/01/12	2011/01/13
67050	SGA Societe Generale Acceptance N.V. -HSI R Bear CBBC Jul11I	2011/01/12	2011/01/13
66117	KBC Fin Products Int'l Ltd. - HSI R Bear CBBC Mar 2011 Y	2011/01/12	2011/01/13
66041	UBS AG - HSI R Bear CBBC Apr 2011 G	2011/01/12	2011/01/13
67307	UBS AG - HSI R Bear CBBC Apr 2011 K	2011/01/12	2011/01/13
66110	BNP Paribas Arbit Issu B.V. - HSI R Bear CBBC Apr 2011 Y	2011/01/12	2011/01/13
66538	Deutsche Bank AG - HSBC R Bear CBBC Apr 2011 C	2011/01/12	2011/01/13
66157	Credit Suisse AG - HSI R Bear CBBC Mar 2011 W	2011/01/12	2011/01/13
66106	UBS AG - HSI R Bear CBBC Apr 2011 B	2011/01/12	2011/01/13
67047	SGA Societe Generale Acceptance N.V. -HSI R Bear CBBC Jul11G	2011/01/12	2011/01/13
66172	BNP Paribas Arbit Issu B.V. - HSI R Bear CBBC Apr 2011 A	2011/01/12	2011/01/13
67048	SGA Societe Generale Acceptance N.V. -HSI R Bear CBBC Jul11H	2011/01/12	2011/01/13
66173	BNP Paribas Arbit Issu B.V. - HSI R Bear CBBC Apr 2011 B	2011/01/12	2011/01/13
67222	Credit Suisse AG - HSI R Bear CBBC Jun 2011 G	2011/01/12	2011/01/13
66171	UBS AG - HSI R Bear CBBC Apr 2011 A	2011/01/13	2011/01/14
66819	HK Bank - TCH R Bear CBBC Jul 2011 A	2011/01/13	2011/01/14
66158	Credit Suisse AG - HSI R Bear CBBC Apr 2011 K	2011/01/13	2011/01/14
66258	Credit Suisse AG - HSI R Bear CBBC Apr 2011 E	2011/01/13	2011/01/14
66174	BNP Paribas Arbit Issu B.V. - HSI R Bear CBBC Apr 2011 H	2011/01/13	2011/01/14
67298	Credit Suisse AG - HSI R Bear CBBC Jun 2011 N	2011/01/13	2011/01/14
66996	RB of Scotland N.V. - TCH R Bear CBBC Apr 2011 B	2011/01/13	2011/01/14
66043	J P Morgan SP BV - HSI R Bear CBBC Feb 2011 P	2011/01/13	2011/01/14
66431	KBC Fin Products Int'l Ltd. - HSI R Bear CBBC Apr 2011 Y	2011/01/13	2011/01/14
67215	Credit Suisse AG - HSI R Bear CBBC Apr 2011 B	2011/01/13	2011/01/14
66037	SGA Societe Generale Acceptance N.V. -HSI R Bear CBBC Feb11Z	2011/01/13	2011/01/14
66015	SGA Societe Generale Acceptance N.V. -HSI R Bear CBBC Feb11V	2011/01/13	2011/01/14
66113	BNP Paribas Arbit Issu B.V. - HSI R Bear CBBC Apr 2011 Z	2011/01/13	2011/01/14
66206	Deutsche Bank AG - HSI R Bear CBBC Jun 2011 K	2011/01/13	2011/01/14
66361	HK Bank - HSI R Bear CBBC Jun 2011 L	2011/01/13	2011/01/14
66072	Deutsche Bank AG - HSI R Bear CBBC Mar 2011 R	2011/01/13	2011/01/14
67368	UBS AG - HSI R Bear CBBC Jun 2011 T	2011/01/13	2011/01/14
65855	Credit Suisse AG - TCH R Bear CBBC Mar 2011 G	2011/01/13	2011/01/14
65996	UBS AG - HSI R Bear CBBC Feb 2011 K	2011/01/13	2011/01/14
65989	KBC Fin Products Int'l Ltd. - HSI R Bear CBBC Feb 2011 B	2011/01/13	2011/01/14

認購期屆滿之牛熊證 (2011) (續)

股份代號	牛熊證	最後 買賣日期	除牌日期
65026	Credit Suisse AG - TCH R Bear CBBC Feb 2011 F	2011/01/13	2011/01/14
67176	Merrill Lynch Int'l & Co. C.V. - HSI R Bear CBBC Apr 2011 F	2011/01/13	2011/01/14
67288	SGA Societe Generale Acceptance N.V. -HSI R Bear CBBC Jun11S	2011/01/13	2011/01/14
64847	UBS AG - TCH R Bear CBBC Mar 2011 B	2011/01/13	2011/01/14
65997	Deutsche Bank AG - HSI R Bear CBBC Feb 2011 H	2011/01/13	2011/01/14
67287	SGA Societe Generale Acceptance N.V. -HSI R Bear CBBC Jun11T	2011/01/13	2011/01/14
65988	Credit Suisse AG - HSI R Bear CBBC Feb 2011 J	2011/01/13	2011/01/14
66292	UBS AG - HSI R Bear CBBC May 2011 L	2011/01/13	2011/01/14
65741	SGA Societe Generale Acceptance N.V. -TCH R Bear CBBC May11B	2011/01/13	2011/01/14
67249	J P Morgan SP BV - HSI R Bear CBBC Apr 2011 G	2011/01/13	2011/01/14
66426	RB of Scotland N.V. - DJIA R Bear CBBC Mar 2011 I	2011/01/13	2011/01/14
67081	UBS AG - HSI R Bear CBBC Jun 2011 J	2011/01/13	2011/01/14
65965	UBS AG - TCH R Bear CBBC Mar 2011 F	2011/01/13	2011/01/14
67350	Deutsche Bank AG - HSI R Bear CBBC May 2011 W	2011/01/13	2011/01/14
64849	UBS AG - TCH R Bear CBBC Mar 2011 C	2011/01/14	2011/01/17
64647	Credit Suisse AG - TCH R Bear CBBC Feb 2011 A	2011/01/14	2011/01/17
62774	UBS AG - TCH R Bull CBBC Jan 2011 B	2011/01/14	2011/01/18
62770	UBS AG - Petrochina R Bull CBBC Jan 2011 A	2011/01/14	2011/01/18
63821	UBS AG - BYD Company R Bull CBBC Jan 2011 A	2011/01/14	2011/01/18
64009	UBS AG - HKEx R Bull CBBC Jan 2011 A	2011/01/14	2011/01/18
63852	UBS AG - China Life R Bull CBBC Jan 2011 C	2011/01/14	2011/01/18
63942	Credit Suisse AG - HSBC R Bull CBBC Jan 2011 A	2011/01/14	2011/01/18
63052	UBS AG - CCHC R Bull CBBC Jan 2011 A	2011/01/14	2011/01/18
65466	UBS AG - Cheung Kong R Bear CBBC Mar 2011 B	2011/01/14	2011/01/17
65742	SGA Societe Generale Acceptance N.V. -TCH R Bear CBBC May11C	2011/01/14	2011/01/17
63943	Credit Suisse AG - China Mobile R Bull CBBC Jan 2011 B	2011/01/14	2011/01/18
63486	Deutsche Bank AG - China Mobile R Bear CBBC Jan 2011 A	2011/01/14	2011/01/18
64210	Credit Suisse AG - HSBC R Bear CBBC Jan 2011 B	2011/01/14	2011/01/18
64170	UBS AG - China Life R Bull CBBC Jan 2011 F	2011/01/14	2011/01/18
63348	Credit Suisse AG - TCH R Bull CBBC Jan 2011 A	2011/01/14	2011/01/18
64706	Credit Suisse AG - Hutchison R Bull CBBC Jan 2011 A	2011/01/14	2011/01/18
64040	UBS AG - TCH R Bull CBBC Jan 2011 C	2011/01/14	2011/01/18
64166	Credit Suisse AG - HKEx R Bull CBBC Jan 2011 A	2011/01/14	2011/01/18
62949	Credit Suisse AG - A50 China R Bull CBBC Jan 2011 B	2011/01/14	2011/01/18
63654	Credit Suisse AG - China Mobile R Bear CBBC Jan 2011 A	2011/01/14	2011/01/18
62899	HK Bank - ICBC R Bull CBBC Jan 2011 A	2011/01/17	2011/01/19
62897	HK Bank - China Life R Bear CBBC Jan 2011 B	2011/01/17	2011/01/19
67413	BNP Paribas Arbit Issu B.V. - HSI R Bear CBBC Jun 2011 V	2011/01/17	2011/01/18
67398	SGA Societe Generale Acceptance N.V. -HSI R Bear CBBC Aug11A	2011/01/17	2011/01/18
65708	SGA Societe Generale Acceptance N.V.-CK(H) R Bear CBBC May11C	2011/01/17	2011/01/18
67408	Deutsche Bank AG - HSI R Bear CBBC Apr 2011 Q	2011/01/17	2011/01/18
67340	Deutsche Bank AG - A50 China R Bull CBBC Apr 2011 H	2011/01/17	2011/01/18
67425	Credit Suisse AG - HSI R Bear CBBC Apr 2011 C	2011/01/17	2011/01/18
67411	BNP Paribas Arbit Issu B.V. - HSI R Bear CBBC Jun 2011 U	2011/01/17	2011/01/18
65023	Credit Suisse AG - CK(H) R Bear CBBC Mar 2011 A	2011/01/17	2011/01/18
67399	SGA Societe Generale Acceptance N.V. -HSI R Bear CBBC Aug11B	2011/01/17	2011/01/18
65111	UBS AG - Hutchison R Bear CBBC Mar 2011 B	2011/01/17	2011/01/18
67424	UBS AG - HSI R Bear CBBC May 2011 B	2011/01/17	2011/01/18
67409	KBC Fin Products Int'l Ltd. - HSI R Bear CBBC May 2011 O	2011/01/17	2011/01/18
67406	SGA Societe Generale Acceptance N.V.-HWR L Bear CBBC May11G	2011/01/17	2011/01/18
67410	KBC Fin Products Int'l Ltd. - HSI R Bear CBBC May 2011 P	2011/01/17	2011/01/18
62898	HK Bank - China Mobile R Bull CBBC Jan 2011 A	2011/01/17	2011/01/19
67407	BNP Paribas Arbit Issu B.V. - HSI R Bear CBBC Jun 2011 T	2011/01/17	2011/01/18
62895	HK Bank - CC Bank R Bull CBBC Jan 2011 A	2011/01/17	2011/01/19
66094	Credit Suisse AG - HSBC R Bear CBBC Feb 2011 B	2011/01/18	2011/01/19
67437	UBS AG - HSI R Bear CBBC Apr 2011 F	2011/01/18	2011/01/19
67426	Credit Suisse AG - HSI R Bear CBBC Apr 2011 P	2011/01/18	2011/01/19
67438	UBS AG - HSI R Bear CBBC May 2011 O	2011/01/18	2011/01/19
67430	Deutsche Bank AG - HSBC R Bear CBBC Jun 2011 A	2011/01/18	2011/01/19
63039	KBC Fin Products Int'l Ltd. - HSBC R Bull CBBC Jan 2011 A	2011/01/19	2011/01/21
67300	Credit Suisse AG - HSI R Bear CBBC Jun 2011 O	2011/01/19	2011/01/20
66021	Credit Suisse AG - HSI R Bear CBBC Feb 2011 Y	2011/01/19	2011/01/20
67115	Credit Suisse AG - HSI R Bear CBBC Apr 2011 N	2011/01/19	2011/01/20
67475	SGA Societe Generale Acceptance N.V. -HSI R Bear CBBC Aug11F	2011/01/19	2011/01/20
67500	Credit Suisse AG - HSI R Bear CBBC Apr 2011 W	2011/01/19	2011/01/20
66517	KBC Fin Products Int'l Ltd. - HSI R Bear CBBC Apr 2011 G	2011/01/19	2011/01/20
67479	KBC Fin Products Int'l Ltd. - HSI R Bear CBBC May 2011 Q	2011/01/19	2011/01/20
66030	Deutsche Bank AG - HSI R Bear CBBC Mar 2011 T	2011/01/19	2011/01/20
66016	SGA Societe Generale Acceptance N.V. -HSI R Bear CBBC Feb11U	2011/01/19	2011/01/20
67427	Deutsche Bank AG - China Mobile R Bear CBBC Jun 2011 A	2011/01/19	2011/01/20
66114	BNP Paribas Arbit Issu B.V. - HSI R Bear CBBC Apr 2011 C	2011/01/19	2011/01/20
63035	KBC Fin Products Int'l Ltd. - Ch Mobile R Bull CBBC Jan2011A	2011/01/19	2011/01/21
63043	KBC Fin Products Int'l Ltd. - Ch Mobile R Bear CBBC Jan2011B	2011/01/19	2011/01/21
67477	UBS AG - HSI R Bear CBBC Apr 2011 M	2011/01/19	2011/01/20
63036	KBC Fin Products Int'l Ltd. - CP&CC R Bull CBBC Jan 2011 A	2011/01/19	2011/01/21
66040	UBS AG - HSI R Bear CBBC Mar 2011 T	2011/01/19	2011/01/20
67476	Deutsche Bank AG - HSI R Bear CBBC Apr 2011 P	2011/01/19	2011/01/20
66277	Deutsche Bank AG - HSI R Bear CBBC Apr 2011 Y	2011/01/19	2011/01/20
66413	RB of Scotland N.V. - HSI R Bear CBBC Mar 2011 O	2011/01/19	2011/01/20
67446	Credit Suisse AG - HSI R Bear CBBC Apr 2011 X	2011/01/19	2011/01/20
67478	Deutsche Bank AG - HSI R Bear CBBC Apr 2011 N	2011/01/19	2011/01/20
63503	HK Bank - China Mobile R Bear CBBC Jan 2011 C	2011/01/19	2011/01/21
67289	SGA Societe Generale Acceptance N.V. -HSI R Bear CBBC Jun11R	2011/01/19	2011/01/20
66932	Macquarie Bank Ltd. - HSI R Bear CBBC Apr 2011 A	2011/01/19	2011/01/20
67503	SGA Societe Generale Acceptance N.V. -HSI R Bull CBBC Aug11G	2011/01/20	2011/01/21
67490	Deutsche Bank AG - HSI R Bull CBBC Jul 2011 U	2011/01/20	2011/01/21
67557	Deutsche Bank AG - HSI R Bull CBBC Jul 2011 V	2011/01/20	2011/01/21

認購期屆滿之牛熊證 (2011) (續)

股份代號	牛熊證	最後 買賣日期	除牌日期
67533	Credit Suisse AG - HSI R Bull CBBC May 2011 D	2011/01/20	2011/01/21
67492	Deutsche Bank AG - HSCEI R Bull CBBC Jun 2011 B	2011/01/20	2011/01/21
67489	BNP Paribas Arbit Issu B.V. - HSI R Bull CBBC Dec 2011 W	2011/01/20	2011/01/21
67502	SGA Societe Generale Acceptance N.V. - HSI R Bull CBBC Jul11I	2011/01/20	2011/01/21
67483	UBS AG - HSI R Bull CBBC Apr 2011 K	2011/01/20	2011/01/21
67575	BNP Paribas Arbit Issu B.V. - HSI R Bull CBBC Dec 2011 X	2011/01/20	2011/01/21
67583	Credit Suisse AG - HSI R Bull CBBC Jun 2011 N	2011/01/20	2011/01/21
67244	Deutsche Bank AG - A50 China R Bull CBBC Apr 2011 E	2011/01/20	2011/01/21
67521	Credit Suisse AG - HSI R Bear CBBC Apr 2011 U	2011/01/20	2011/01/21
67540	SGA Societe Generale Acceptance N.V. - HSI R Bull CBBC Aug11M	2011/01/20	2011/01/21
67561	UBS AG - HSI R Bull CBBC Apr 2011 G	2011/01/20	2011/01/21
67486	J P Morgan SP BV - HSI R Bull CBBC Apr 2011 O	2011/01/20	2011/01/21
67558	Deutsche Bank AG - HSI R Bear CBBC Apr 2011 C	2011/01/20	2011/01/21
67527	HK Bank - A50 R Bull CBBC Jun 2011 E	2011/01/20	2011/01/21
67518	Deutsche Bank AG - HSI R Bull CBBC Aug 2011 S	2011/01/20	2011/01/21
64049	RB of Scotland N.V. - A50 China R Bull CBBC Jan 2011 A	2011/01/20	2011/01/24
67507	Credit Suisse AG - HSI R Bull CBBC Jul 2011 Z	2011/01/20	2011/01/21
67577	J P Morgan SP BV - HSI R Bull CBBC Apr 2011 P	2011/01/20	2011/01/21
64141	UBS AG - HKEx R Bull CBBC Jan 2011 D	2011/01/21	2011/01/25
67568	UBS AG - HSI R Bull CBBC May 2011 W	2011/01/21	2011/01/24
67609	BNP Paribas Arbit Issu B.V. - HSI R Bull CBBC Dec 2011 Y	2011/01/21	2011/01/24
64259	Credit Suisse AG - HSBC R Bull CBBC Jan 2011 C	2011/01/21	2011/01/25
67608	UBS AG - HSI R Bull CBBC May 2011 L	2011/01/21	2011/01/24
64365	Credit Suisse AG - A50 China R Bull CBBC Jan 2011 I	2011/01/21	2011/01/25
67531	HK Bank - HSI R Bull CBBC Jun 2011 O	2011/01/21	2011/01/24
67488	BNP Paribas Arbit Issu B.V. - HSI R Bull CBBC Dec 2011 V	2011/01/21	2011/01/24
64261	Credit Suisse AG - A50 China R Bull CBBC Jan 2011 H	2011/01/21	2011/01/25
63487	Deutsche Bank AG - ICBC R Bull CBBC Jan 2011 A	2011/01/21	2011/01/25
63686	UBS AG - China Mobile R Bear CBBC Jan 2011 B	2011/01/21	2011/01/25
64161	Credit Suisse AG - TCH R Bull CBBC Jan 2011 B	2011/01/21	2011/01/25
64254	UBS AG - Hutchison R Bull CBBC Jan 2011 C	2011/01/21	2011/01/25
63517	UBS AG - COVS R Bear CBBC Jan 2011 B	2011/01/21	2011/01/25
62153	Credit Suisse AG - A50 China R Bull CBBC Jan 2011 A	2011/01/21	2011/01/25
67606	Credit Suisse AG - HSI R Bull CBBC May 2011 X	2011/01/21	2011/01/24
67505	Credit Suisse AG - HSI R Bull CBBC Jun 2011 V	2011/01/21	2011/01/24
67471	Deutsche Bank AG - HSI R Bull CBBC Jun 2011 Y	2011/01/21	2011/01/24
67269	Credit Suisse AG - A50 China R Bull CBBC May 2011 C	2011/01/21	2011/01/24
67522	HK Bank - A50 R Bull CBBC Jun 2011 D	2011/01/21	2011/01/24
67474	SGA Societe Generale Acceptance N.V. - HSI R Bull CBBC Jul11H	2011/01/21	2011/01/24
64260	Credit Suisse AG - China Mobile R Bull CBBC Jan 2011 D	2011/01/21	2011/01/25
67441	Deutsche Bank AG - China Life R Bull CBBC Jun 2011 A	2011/01/21	2011/01/24
67393	UBS AG - HSI R Bull CBBC May 2011 U	2011/01/24	2011/01/25
67611	Credit Suisse AG - HSI R Bull CBBC Jul 2011 E	2011/01/24	2011/01/25
67472	SGA Societe Generale Acceptance N.V. - HSI R Bull CBBC Jul11G	2011/01/24	2011/01/25
67485	J P Morgan SP BV - HSI R Bull CBBC Apr 2011 N	2011/01/24	2011/01/25
67392	Credit Suisse AG - HSI R Bull CBBC Jul 2011 W	2011/01/24	2011/01/25
67586	RB of Scotland N.V. - HSI R Bull CBBC Apr 2011 J	2011/01/24	2011/01/25
67487	BNP Paribas Arbit Issu B.V. - HSI R Bull CBBC Dec 2011 U	2011/01/24	2011/01/25
63322	Deutsche Bank AG - TCH R Bull CBBC Jan 2011 A	2011/01/24	2011/01/26
67520	Deutsche Bank AG - HSI R Bull CBBC Sep 2011 J	2011/01/24	2011/01/25
67619	KBC Fin Products Int'l Ltd. - HSI R Bull CBBC May 2011 S	2011/01/24	2011/01/25
67372	UBS AG - BYD Company R Bull CBBC Jul 2011 A	2011/01/24	2011/01/25
67266	Credit Suisse AG - HKEx R Bull CBBC May 2011 B	2011/01/24	2011/01/25
63923	SGA Societe Generale Acceptance N.V. - A50 R Bull CBBC Jan11B	2011/01/25	2011/01/27
67642	Deutsche Bank AG - HSI R Bull CBBC Aug 2011 T	2011/01/25	2011/01/26
63922	SGA Societe Generale Acceptance N.V. - A50 R Bull CBBC Jan11A	2011/01/25	2011/01/27
67147	UBS AG - China Life R Bull CBBC May 2011 B	2011/01/25	2011/01/26
64111	SGA Societe Generale Acceptance N.V. - CMob R Bull CBBC Jan11A	2011/01/25	2011/01/27
67643	UBS AG - HSI R Bull CBBC Jun 2011 U	2011/01/25	2011/01/26
67339	Deutsche Bank AG - A50 China R Bull CBBC Apr 2011 G	2011/01/25	2011/01/26
67353	SGA Societe Generale Acceptance N.V. - HSI R Bull CBBC Jun11Q	2011/01/26	2011/01/27
67442	BNP Paribas Arbit Issu B.V. - HSI R Bull CBBC Dec 2011 T	2011/01/26	2011/01/27
67481	UBS AG - HKEx R Bull CBBC Jun 2011 B	2011/01/26	2011/01/27
67683	Credit Suisse AG - HSI R Bull CBBC Jul 2011 G	2011/01/26	2011/01/27
67491	Deutsche Bank AG - HSCEI R Bull CBBC Jun 2011 A	2011/01/26	2011/01/27
67655	SGA Societe Generale Acceptance N.V. - HSI R Bull CBBC Aug11S	2011/01/26	2011/01/27
67682	UBS AG - HSI R Bull CBBC Apr 2011 F	2011/01/26	2011/01/27
67343	Credit Suisse AG - HSI R Bull CBBC Jun 2011 M	2011/01/26	2011/01/27
67344	UBS AG - HSI R Bull CBBC Jun 2011 S	2011/01/26	2011/01/27
67346	Deutsche Bank AG - HSI R Bull CBBC Jun 2011 W	2011/01/26	2011/01/27
62439	UBS AG - HSI R Bull CBBC Jan 2011 E	2011/01/27	2011/01/31
66286	SGA Societe Generale Acceptance N.V. - HSI R Bull CBBC Jun11L	2011/01/27	2011/01/28
65836	SGA Societe Generale Acceptance N.V. - HSI R Bear CBBC May11M	2011/01/27	2011/01/28
65834	SGA Societe Generale Acceptance N.V. - HSI R Bear CBBC May11K	2011/01/27	2011/01/28
63947	Deutsche Bank AG - HSI R Bull CBBC Jan 2011 L	2011/01/27	2011/01/31
65839	SGA Societe Generale Acceptance N.V. - HSI R Bear CBBC May11N	2011/01/27	2011/01/28
65835	SGA Societe Generale Acceptance N.V. - HSI R Bear CBBC May11L	2011/01/27	2011/01/28
64057	Deutsche Bank AG - HSCEI R Bull CBBC Jan 2011 B	2011/01/27	2011/01/31
62592	Deutsche Bank AG - HSI R Bull CBBC Jan 2011 A	2011/01/27	2011/01/31
67729	Deutsche Bank AG - HSI R Bear CBBC Apr 2011 T	2011/01/27	2011/01/28
63962	CC Rabobank B.A. - HSI R Bull CBBC Jan 2011 A	2011/01/27	2011/01/31
64021	Deutsche Bank AG - HSI R Bull CBBC Jan 2011 W	2011/01/27	2011/01/31
65083	RB of Scotland N.V. - HSI R Bull CBBC Jan 2011 I	2011/01/27	2011/01/31
65072	Deutsche Bank AG - DJIA R Bear CBBC Jun 2011 A	2011/01/27	2011/01/28
63965	CC Rabobank B.A. - HSI R Bull CBBC Jan 2011 B	2011/01/27	2011/01/31
64011	Credit Suisse AG - HSI R Bull CBBC Jan 2011 I	2011/01/27	2011/01/31
65843	SGA Societe Generale Acceptance N.V. - HSI R Bear CBBC May11R	2011/01/27	2011/01/28

認購期屆滿之牛熊證 (2011) (續)

股份代號	牛熊證	最後 買賣日期	除牌日期
63960	UBS AG - HSI R Bull CBBC Jan 2011 Y	2011/01/27	2011/01/31
65101	RB of Scotland N.V. - DJIA R Bear CBBC Mar 2011 D	2011/01/27	2011/01/28
67700	Deutsche Bank AG - HSI R Bull CBBC Aug 2011 U	2011/01/27	2011/01/28
67687	Deutsche Bank AG - HSI R Bull CBBC Jul 2011 W	2011/01/27	2011/01/28
63974	KBC Fin Products Int'l Ltd. - HSI R Bull CBBC Jan 2011 M	2011/01/27	2011/01/31
67689	Credit Suisse AG - TCH R Bear CBBC Apr 2011 D	2011/01/27	2011/01/28
67702	Credit Suisse AG - HSI R Bear CBBC Apr 2011 L	2011/01/27	2011/01/28
67684	Credit Suisse AG - HSI R Bull CBBC Jun 2011 O	2011/01/27	2011/01/28
63970	Credit Suisse AG - HSI R Bull CBBC Jan 2011 J	2011/01/27	2011/01/31
67686	UBS AG - HSI R Bull CBBC Apr 2011 M	2011/01/27	2011/01/28
62450	UBS AG - HSI R Bull CBBC Jan 2011 G	2011/01/27	2011/01/31
65840	SGA Societe Generale Acceptance N.V. -HSI R Bear CBBC May11O	2011/01/27	2011/01/28
64039	Credit Suisse AG - HSI R Bull CBBC Jan 2011 D	2011/01/27	2011/01/31
64027	CC Rabobank B.A. - HSI R Bull CBBC Jan 2011 E	2011/01/27	2011/01/31
65841	SGA Societe Generale Acceptance N.V. -HSI R Bear CBBC May11P	2011/01/27	2011/01/28
64026	CC Rabobank B.A. - HSI R Bull CBBC Jan 2011 D	2011/01/27	2011/01/31
64025	CC Rabobank B.A. - HSI R Bull CBBC Jan 2011 C	2011/01/27	2011/01/31
64029	KBC Fin Products Int'l Ltd. - HSI R Bull CBBC Jan 2011 N	2011/01/27	2011/01/31
63966	Deutsche Bank AG - HSI R Bull CBBC Jan 2011 Q	2011/01/27	2011/01/31
65842	SGA Societe Generale Acceptance N.V. -HSI R Bear CBBC May11Q	2011/01/27	2011/01/28
63015	BNP Paribas Arbit Issu B.V. - HSI R Bull CBBC Jan 2011 F	2011/01/27	2011/01/31
64138	KBC Fin Products Int'l Ltd. - HSI R Bull CBBC Jan 2011 R	2011/01/27	2011/01/31
65845	SGA Societe Generale Acceptance N.V. -HSI R Bear CBBC May11S	2011/01/27	2011/01/28
65848	SGA Societe Generale Acceptance N.V. -HSI R Bear CBBC May11T	2011/01/27	2011/01/28
63955	Credit Suisse AG - HSI R Bull CBBC Jan 2011 G	2011/01/27	2011/01/31
63954	Deutsche Bank AG - HSI R Bull CBBC Jan 2011 O	2011/01/27	2011/01/31
64455	Deutsche Bank AG - HSI R Bull CBBC Jan 2011 B	2011/01/27	2011/01/31
64045	Credit Suisse AG - HSI R Bull CBBC Jan 2011 L	2011/01/27	2011/01/31
64024	Deutsche Bank AG - HSI R Bull CBBC Jan 2011 Y	2011/01/27	2011/01/31
64633	Merrill Lynch Int'l & Co. C.V. - HSI R Bull CBBC Jan 2011 D	2011/01/27	2011/01/31
63941	Credit Suisse AG - HSI R Bull CBBC Jan 2011 Z	2011/01/27	2011/01/31
63827	UBS AG - HSI R Bull CBBC Jan 2011 U	2011/01/27	2011/01/31
63848	Credit Suisse AG - HSI R Bull CBBC Jan 2011 V	2011/01/27	2011/01/31
63849	Credit Suisse AG - HSI R Bull CBBC Jan 2011 W	2011/01/27	2011/01/31
63112	Barclays Bank plc - HSI R Bull CBBC Jan 2011 D	2011/01/27	2011/01/31
64623	J P Morgan SP BV - HSI R Bear CBBC Jan 2011 R	2011/01/27	2011/01/31
64639	Credit Suisse AG - HSI R Bear CBBC Jan 2011 M	2011/01/27	2011/01/31
64208	Macquarie Bank Ltd. - HSI R Bull CBBC Jan 2011 A	2011/01/27	2011/01/31
64567	UBS AG - HSCEI R Bull CBBC Jan 2011 E	2011/01/27	2011/01/31
64634	Merrill Lynch Int'l & Co. C.V. - HSI R Bull CBBC Jan 2011 E	2011/01/27	2011/01/31
64231	KBC Fin Products Int'l Ltd. - HSI R Bull CBBC Jan 2011 V	2011/01/27	2011/01/31
64230	KBC Fin Products Int'l Ltd. - HSI R Bull CBBC Jan 2011 U	2011/01/27	2011/01/31
63130	Deutsche Bank AG - HSI R Bull CBBC Jan 2011 N	2011/01/27	2011/01/31
64237	Credit Suisse AG - HSI R Bull CBBC Jan 2011 R	2011/01/27	2011/01/31
66280	SGA Societe Generale Acceptance N.V. -HSI R Bull CBBC Jun11F	2011/01/27	2011/01/28
64175	KBC Fin Products Int'l Ltd. - HSI R Bull CBBC Jan 2011 T	2011/01/27	2011/01/31
64246	CC Rabobank B.A. - HSI R Bull CBBC Jan 2011 J	2011/01/27	2011/01/31
64327	SGA Societe Generale Acceptance N.V. -HSI R Bull CBBC Jan11J	2011/01/27	2011/01/31
64457	J P Morgan SP BV - HSI R Bull CBBC Jan 2011 C	2011/01/27	2011/01/31
64459	J P Morgan SP BV - HSI R Bull CBBC Jan 2011 D	2011/01/27	2011/01/31
62053	HK Bank - Sinopec Corp R Bull CBBC Jan 2011 A	2011/01/27	2011/01/31
64466	RB of Scotland N.V. - HSI R Bull CBBC Jan 2011 B	2011/01/27	2011/01/31
64356	Merrill Lynch Int'l & Co. C.V. - HSI R Bull CBBC Jan 2011 C	2011/01/27	2011/01/31
64381	SGA Societe Generale Acceptance N.V. -HSI R Bull CBBC Jan11L	2011/01/27	2011/01/31
64640	Credit Suisse AG - HSI R Bear CBBC Jan 2011 O	2011/01/27	2011/01/31
64328	SGA Societe Generale Acceptance N.V. -HSI R Bull CBBC Jan11K	2011/01/27	2011/01/31
64168	KBC Fin Products Int'l Ltd. - HSI R Bull CBBC Jan 2011 S	2011/01/27	2011/01/31
64478	RB of Scotland N.V. - HSCEI R Bull CBBC Jan 2011 C	2011/01/27	2011/01/31
64471	UBS AG - HSI R Bull CBBC Jan 2011 D	2011/01/27	2011/01/31
63496	HK Bank - CC Bank R Bull CBBC Jan 2011 B	2011/01/27	2011/01/31
64298	Deutsche Bank AG - HSI R Bull CBBC Jan 2011 M	2011/01/27	2011/01/31
64280	Credit Suisse AG - HSI R Bull CBBC Jan 2011 S	2011/01/27	2011/01/31
64255	UBS AG - HSI R Bull CBBC Jan 2011 B	2011/01/27	2011/01/31
63111	Barclays Bank plc - HSI R Bull CBBC Jan 2011 C	2011/01/27	2011/01/31
64382	SGA Societe Generale Acceptance N.V. -HSI R Bull CBBC Jan11M	2011/01/27	2011/01/31
62900	Deutsche Bank AG - HSI R Bull CBBC Jan 2011 E	2011/01/27	2011/01/31
63911	KBC Fin Products Int'l Ltd. - HSI R Bull CBBC Jan 2011 L	2011/01/27	2011/01/31
64200	Credit Suisse AG - HSI R Bull CBBC Jan 2011 P	2011/01/27	2011/01/31
63912	UBS AG - HSI R Bull CBBC Jan 2011 X	2011/01/27	2011/01/31
66281	SGA Societe Generale Acceptance N.V. -HSI R Bull CBBC Jun11G	2011/01/27	2011/01/28
66282	SGA Societe Generale Acceptance N.V. -HSI R Bull CBBC Jun11H	2011/01/27	2011/01/28
63183	UBS AG - HSI R Bull CBBC Jan 2011 T	2011/01/27	2011/01/31
66284	SGA Societe Generale Acceptance N.V. -HSI R Bull CBBC Jun11J	2011/01/27	2011/01/28
64137	KBC Fin Products Int'l Ltd. - HSI R Bull CBBC Jan 2011 Q	2011/01/27	2011/01/31
62890	BNP Paribas Arbit Issu B.V. - HSI R Bull CBBC Jan 2011 B	2011/01/27	2011/01/31
64086	Credit Suisse AG - HSI R Bull CBBC Jan 2011 N	2011/01/27	2011/01/31
64047	UBS AG - HSI R Bull CBBC Jan 2011 L	2011/01/27	2011/01/31
64042	UBS AG - HSCEI R Bull CBBC Jan 2011 D	2011/01/27	2011/01/31
62869	UBS AG - HSI R Bull CBBC Jan 2011 M	2011/01/27	2011/01/31
62816	Deutsche Bank AG - HSI R Bull CBBC Jan 2011 C	2011/01/27	2011/01/31
66283	SGA Societe Generale Acceptance N.V. -HSI R Bull CBBC Jun11I	2011/01/27	2011/01/28
64158	Deutsche Bank AG - HSI R Bull CBBC Jan 2011 P	2011/01/27	2011/01/31
64146	UBS AG - HSI R Bull CBBC Jan 2011 O	2011/01/27	2011/01/31
63222	Credit Suisse AG - HSI R Bull CBBC Jan 2011 A	2011/01/27	2011/01/31
64134	Credit Suisse AG - HSI R Bull CBBC Jan 2011 B	2011/01/27	2011/01/31
64174	Deutsche Bank AG - HSI R Bull CBBC Jan 2011 F	2011/01/27	2011/01/31
64744	Macquarie Bank Ltd. - HSI R Bull CBBC Jan 2011 C	2011/01/27	2011/01/31

認購期屆滿之牛熊證 (2011) (續)

股份代號	牛熊證	最後 買賣日期	除牌日期
62967	UBS AG - HSI R Bull CBBC Jan 2011 P	2011/01/27	2011/01/31
63013	Deutsche Bank AG - HSI R Bull CBBC Jan 2011 J	2011/01/27	2011/01/31
63907	KBC Fin Products Int'l Ltd. - HSI R Bull CBBC Jan 2011 J	2011/01/27	2011/01/31
64140	CC Rabobank B.A. - HSI R Bull CBBC Jan 2011 I	2011/01/27	2011/01/31
62935	BNP Paribas Arbit Issu B.V. - HSI R Bull CBBC Jan 2011 D	2011/01/27	2011/01/31
63908	KBC Fin Products Int'l Ltd. - HSI R Bull CBBC Jan 2011 K	2011/01/27	2011/01/31
64139	CC Rabobank B.A. - HSI R Bull CBBC Jan 2011 H	2011/01/27	2011/01/31
63913	Credit Suisse AG - HSI R Bull CBBC Jan 2011 Y	2011/01/27	2011/01/31
63882	UBS AG - A50 China R Bull CBBC Jan 2011 M	2011/01/28	2011/02/01
67530	HK Bank - HSI R Bull CBBC Jun 2011 N	2011/01/28	2011/01/31
67585	RB of Scotland N.V. - HSI R Bull CBBC Apr 2011 I	2011/01/28	2011/01/31
67306	BNP Paribas Arbit Issu B.V. - HSI R Bull CBBC Sep 2011 O	2011/01/28	2011/01/31
67431	Credit Suisse AG - HSI R Bull CBBC May 2011 Y	2011/01/28	2011/01/31
63851	UBS AG - China Life R Bull CBBC Jan 2011 B	2011/01/28	2011/02/01
67736	UBS AG - HSI R Bull CBBC Apr 2011 G	2011/01/28	2011/01/31
67371	KBC Fin Products Int'l Ltd. - HSI R Bull CBBC Jun 2011 B	2011/01/28	2011/01/31
64291	UBS AG - TCH R Bull CBBC Jan 2011 E	2011/01/28	2011/02/01
67737	SGA Societe Generale Acceptance N.V. - HSI R Bull CBBC Jul11H	2011/01/28	2011/01/31
67286	SGA Societe Generale Acceptance N.V. - HSI R Bull CBBC Jun11U	2011/01/28	2011/01/31
67743	UBS AG - HSI R Bull CBBC May 2011 B	2011/01/28	2011/01/31
67429	Deutsche Bank AG - HSI R Bull CBBC May 2011 Y	2011/01/28	2011/01/31
67484	J P Morgan SP BV - HSI R Bull CBBC Apr 2011 M	2011/01/28	2011/01/31
67434	UBS AG - HSI R Bull CBBC Apr 2011 L	2011/01/28	2011/01/31
67734	SGA Societe Generale Acceptance N.V. - HSI R Bull CBBC Jul11I	2011/01/28	2011/01/31
64886	UBS AG - Sinopec Corp R Bear CBBC Mar 2011 A	2011/01/28	2011/01/31
67740	Deutsche Bank AG - HSI R Bull CBBC Jul 2011 X	2011/01/28	2011/01/31
64400	Credit Suisse AG - HKEx R Bull CBBC Jan 2011 D	2011/01/28	2011/02/01
64453	Credit Suisse AG - TCH R Bull CBBC Jan 2011 D	2011/01/28	2011/02/01
64454	Credit Suisse AG - TCH R Bull CBBC Jan 2011 E	2011/01/28	2011/02/01
67738	Credit Suisse AG - HSI R Bull CBBC Apr 2011 K	2011/01/28	2011/01/31
64289	UBS AG - Cheung Kong R Bull CBBC Jan 2011 A	2011/01/28	2011/02/01
67370	KBC Fin Products Int'l Ltd. - HSI R Bull CBBC May 2011 N	2011/01/31	2011/02/01
67235	UBS AG - HSI R Bull CBBC May 2011 R	2011/01/31	2011/02/01
67247	J P Morgan SP BV - HSI R Bull CBBC Apr 2011 E	2011/01/31	2011/02/01
67305	BNP Paribas Arbit Issu B.V. - HSI R Bull CBBC Sep 2011 N	2011/01/31	2011/02/01
67290	Credit Suisse AG - HSI R Bull CBBC Jun 2011 L	2011/01/31	2011/02/01
67283	SGA Societe Generale Acceptance N.V. - HSI R Bull CBBC Jun11W	2011/01/31	2011/02/01
67467	Deutsche Bank AG - HSI R Bull CBBC Jun 2011 X	2011/01/31	2011/02/01
67277	SGA Societe Generale Acceptance N.V. - HSI R Bull CBBC Jun11X	2011/01/31	2011/02/01
67580	RB of Scotland N.V. - HSI R Bull CBBC Apr 2011 H	2011/01/31	2011/02/01
67284	SGA Societe Generale Acceptance N.V. - HSI R Bull CBBC Jun11V	2011/01/31	2011/02/01
66912	Deutsche Bank AG - China Life R Bull CBBC Mar 2011 P	2011/01/31	2011/02/01
67128	Credit Suisse AG - HSI R Bull CBBC May 2011 T	2011/01/31	2011/02/01
67569	UBS AG - HSI R Bull CBBC Jul 2011 F	2011/01/31	2011/02/01
67188	Credit Suisse AG - HSI R Bull CBBC May 2011 W	2011/01/31	2011/02/01
63320	Deutsche Bank AG - HSBC R Bull CBBC Feb 2011 A	2011/01/31	2011/02/02
67380	UBS AG - A50 China R Bull CBBC Jun 2011 A	2011/01/31	2011/02/01
67237	BNP Paribas Arbit Issu B.V. - HSI R Bull CBBC Nov 2011 T	2011/01/31	2011/02/01
67236	BNP Paribas Arbit Issu B.V. - HSI R Bull CBBC Oct 2011 Z	2011/01/31	2011/02/01
67365	UBS AG - HSI R Bull CBBC May 2011 X	2011/01/31	2011/02/01
67169	UBS AG - HSI R Bull CBBC Jun 2011 N	2011/01/31	2011/02/01
67162	KBC Fin Products Int'l Ltd. - HSI R Bull CBBC Apr 2011 Z	2011/01/31	2011/02/01
67143	Deutsche Bank AG - HSI R Bull CBBC Jul 2011 T	2011/01/31	2011/02/01
67136	Deutsche Bank AG - HSI R Bull CBBC Jul 2011 S	2011/01/31	2011/02/01
67391	Macquarie Bank Ltd. - HSI R Bull CBBC Jun 2011 A	2011/01/31	2011/02/01
67764	UBS AG - HSI R Bull CBBC May 2011 W	2011/01/31	2011/02/01
67788	KBC Fin Products Int'l Ltd. - HSI R Bull CBBC May 2011 Q	2011/01/31	2011/02/01
67352	Credit Suisse AG - HSI R Bull CBBC Jul 2011 V	2011/01/31	2011/02/01
67761	Credit Suisse AG - HSI R Bull CBBC Jun 2011 N	2011/01/31	2011/02/01
67602	SGA Societe Generale Acceptance N.V. - A50 R Bull CBBC May11E	2011/01/31	2011/02/01
67786	KBC Fin Products Int'l Ltd. - HSI R Bull CBBC May 2011 O	2011/01/31	2011/02/01
67618	KBC Fin Products Int'l Ltd. - HSI R Bull CBBC May 2011 R	2011/01/31	2011/02/01
67762	Deutsche Bank AG - HSI R Bull CBBC Sep 2011 M	2011/01/31	2011/02/01
67804	HK Bank - CNOOC R Bull CBBC Sep 2011 A	2011/02/01	2011/02/02
64805	Credit Suisse AG - TCH R Bear CBBC Feb 2011 C	2011/02/01	2011/02/02
67772	Deutsche Bank AG - HSI R Bear CBBC May 2011 E	2011/02/02	2011/02/07
67841	J P Morgan SP BV - HSI R Bear CBBC May 2011 D	2011/02/02	2011/02/07
64735	Credit Suisse AG - HKEx R Bull CBBC Feb 2011 D	2011/02/02	2011/02/08
67846	Deutsche Bank AG - HSI R Bull CBBC Jun 2011 Z	2011/02/02	2011/02/07
67774	UBS AG - HSI R Bear CBBC Jul 2011 K	2011/02/02	2011/02/07
64739	Credit Suisse AG - China Mobile R Bear CBBC Feb 2011 E	2011/02/02	2011/02/08
64395	UBS AG - TCH R Bull CBBC Feb 2011 A	2011/02/02	2011/02/08
64477	UBS AG - Jiangxi Copper R Bull CBBC Feb 2011 A	2011/02/02	2011/02/08
64738	Credit Suisse AG - China Mobile R Bear CBBC Feb 2011 D	2011/02/02	2011/02/08
64655	UBS AG - HKEx R Bull CBBC Feb 2011 I	2011/02/02	2011/02/08
65852	HK Bank - Sinopec Corp R Bear CBBC May 2011 B	2011/02/02	2011/02/07
64654	UBS AG - CC Bank R Bull CBBC Feb 2011 A	2011/02/02	2011/02/08
67843	Credit Suisse AG - HSI R Bull CBBC Jun 2011 V	2011/02/02	2011/02/07
64733	Credit Suisse AG - China Mobile R Bull CBBC Feb 2011 B	2011/02/02	2011/02/08
67750	UBS AG - HSI R Bear CBBC May 2011 O	2011/02/02	2011/02/07
67753	Deutsche Bank AG - HSI R Bear CBBC Apr 2011 Q	2011/02/02	2011/02/07
67749	Credit Suisse AG - HSI R Bear CBBC Apr 2011 E	2011/02/02	2011/02/07
67845	UBS AG - HSI R Bull CBBC Jun 2011 Z	2011/02/02	2011/02/07
67758	KBC Fin Products Int'l Ltd. - HSI R Bear CBBC May 2011 X	2011/02/02	2011/02/07
67766	Credit Suisse AG - HSI R Bear CBBC May 2011 A	2011/02/02	2011/02/07
64479	UBS AG - Hutchison R Bull CBBC Feb 2011 A	2011/02/02	2011/02/08
64523	UBS AG - A50 China R Bull CBBC Feb 2011 C	2011/02/02	2011/02/08

認購期屆滿之牛熊證 (2011) (續)

股份代號	牛熊證	最後 買賣日期	除牌日期
64083	HK Bank - A50 R Bull CBBC Feb 2011 D	2011/02/07	2011/02/09
63321	Deutsche Bank AG - HSBC R Bear CBBC Feb 2011 B	2011/02/07	2011/02/09
67752	Deutsche Bank AG - HSBC R Bear CBBC Jul 2011 A	2011/02/07	2011/02/08
64874	UBS AG - TCH R Bear CBBC Mar 2011 D	2011/02/07	2011/02/08
67773	Deutsche Bank AG - A50 China R Bear CBBC Jun 2011 B	2011/02/07	2011/02/08
67604	SGA Societe Generale Acceptance N.V. -TCH R Bear CBBC May11E	2011/02/07	2011/02/08
63500	HK Bank - TCH R Bull CBBC Feb 2011 A	2011/02/07	2011/02/09
65185	SGA Societe Generale Acceptance N.V.-CLife R Bull CBBC Apr11A	2011/02/07	2011/02/08
67879	Deutsche Bank AG - HSI R Bull CBBC Aug 2011 V	2011/02/08	2011/02/09
67848	UBS AG - HSI R Bull CBBC Jul 2011 M	2011/02/08	2011/02/09
67892	SGA Societe Generale Acceptance N.V. -HSI R Bull CBBC Jun11Q	2011/02/08	2011/02/09
67880	Credit Suisse AG - HSI R Bull CBBC Jun 2011 M	2011/02/08	2011/02/09
67886	UBS AG - HSI R Bull CBBC May 2011 L	2011/02/08	2011/02/09
65166	UBS AG - BOC HK R Bull CBBC Feb 2011 A	2011/02/08	2011/02/09
67377	UBS AG - Ping An R Bull CBBC Jul 2011 A	2011/02/08	2011/02/09
63047	KBC Fin Products Int'l Ltd. - HSBC R Bear CBBC Mar 2011 B	2011/02/08	2011/02/09
67165	KBC Fin Products Int'l Ltd. - HSI R Bull CBBC May 2011 L	2011/02/09	2011/02/10
67167	UBS AG - HSI R Bull CBBC May 2011 F	2011/02/09	2011/02/10
67939	UBS AG - HSI R Bear CBBC May 2011 X	2011/02/09	2011/02/10
67348	HK Bank - HSI R Bull CBBC Jun 2011 M	2011/02/09	2011/02/10
66532	Deutsche Bank AG - China Mobile R Bull CBBC May 2011 A	2011/02/09	2011/02/10
67783	KBC Fin Products Int'l Ltd. - HSI R Bull CBBC May 2011 P	2011/02/09	2011/02/10
67395	RB of Scotland N.V. - HSI R Bull CBBC Apr 2011 E	2011/02/09	2011/02/10
67139	BNP Paribas Arbit Issu B.V. - HSI R Bull CBBC Sep 2011 M	2011/02/09	2011/02/10
67920	SGA Societe Generale Acceptance N.V. -HSI R Bear CBBC May11O	2011/02/09	2011/02/10
67293	Credit Suisse AG - HSI R Bull CBBC Jul 2011 R	2011/02/09	2011/02/10
67931	BNP Paribas Arbit Issu B.V. - HSI R Bear CBBC Jun 2011 J	2011/02/09	2011/02/10
67909	Credit Suisse AG - HSI R Bull CBBC Jul 2011 I	2011/02/09	2011/02/10
67927	Credit Suisse AG - HSI R Bear CBBC May 2011 X	2011/02/09	2011/02/10
67910	Deutsche Bank AG - HSI R Bull CBBC Jun 2011 L	2011/02/09	2011/02/10
67911	Deutsche Bank AG - HSI R Bull CBBC Jul 2011 Y	2011/02/09	2011/02/10
67938	Deutsche Bank AG - HSI R Bear CBBC May 2011 H	2011/02/09	2011/02/10
67937	KBC Fin Products Int'l Ltd. - HSI R Bull CBBC May 2011 R	2011/02/09	2011/02/10
67919	SGA Societe Generale Acceptance N.V. -HSI R Bull CBBC Jun11J	2011/02/09	2011/02/10
67089	RB of Scotland N.V. - China Coal R Bull CBBC Apr 2011 A	2011/02/09	2011/02/10
67921	SGA Societe Generale Acceptance N.V. -HSI R Bear CBBC May11N	2011/02/09	2011/02/10
67246	J P Morgan SP BV - HSI R Bull CBBC Apr 2011 D	2011/02/09	2011/02/10
66254	UBS AG - HSBC R Bear CBBC Apr 2011 C	2011/02/09	2011/02/10
67912	UBS AG - HSI R Bull CBBC Jun 2011 K	2011/02/09	2011/02/10
67274	SGA Societe Generale Acceptance N.V. -HSI R Bull CBBC Jun11Y	2011/02/09	2011/02/10
67616	UBS AG - China Mobile R Bull CBBC May 2011 A	2011/02/09	2011/02/10
64344	Deutsche Bank AG - China Life R Bull CBBC Mar 2011 D	2011/02/09	2011/02/10
65730	SGA Societe Generale Acceptance N.V.-HSBC R Bear CBBC May11B	2011/02/09	2011/02/10
67934	UBS AG - HSI R Bull CBBC May 2011 B	2011/02/09	2011/02/10
67130	Deutsche Bank AG - HSI R Bull CBBC Jul 2011 R	2011/02/09	2011/02/10
67138	BNP Paribas Arbit Issu B.V. - HSI R Bull CBBC Sep 2011 L	2011/02/10	2011/02/11
67103	BNP Paribas Arbit Issu B.V. - HSI R Bull CBBC Dec 2011 S	2011/02/10	2011/02/11
67122	Credit Suisse AG - HSI R Bull CBBC May 2011 S	2011/02/10	2011/02/11
67142	BNP Paribas Arbit Issu B.V. - HSI R Bull CBBC Nov 2011 S	2011/02/10	2011/02/11
67141	BNP Paribas Arbit Issu B.V. - HSI R Bull CBBC Oct 2011 Y	2011/02/10	2011/02/11
67102	BNP Paribas Arbit Issu B.V. - HSI R Bull CBBC Dec 2011 R	2011/02/10	2011/02/11
67065	UBS AG - HSI R Bull CBBC May 2011 Y	2011/02/10	2011/02/11
66930	RB of Scotland N.V. - HKEx R Bull CBBC May 2011 B	2011/02/10	2011/02/11
67090	RB of Scotland N.V. - CM Bank R Bull CBBC Apr 2011 A	2011/02/10	2011/02/11
65713	SGA Societe Generale Acceptance N.V.-CMob R Bull CBBC May11A	2011/02/10	2011/02/11
67055	Deutsche Bank AG - HSI R Bull CBBC May 2011 T	2011/02/10	2011/02/11
67053	Deutsche Bank AG - HSI R Bull CBBC Apr 2011 U	2011/02/10	2011/02/11
67067	Deutsche Bank AG - HSI R Bull CBBC Apr 2011 S	2011/02/10	2011/02/11
67105	Credit Suisse AG - HSI R Bull CBBC Apr 2011 A	2011/02/10	2011/02/11
66929	RB of Scotland N.V. - HKEx R Bull CBBC May 2011 A	2011/02/10	2011/02/11
67114	J P Morgan SP BV - HSI R Bull CBBC Apr 2011 B	2011/02/10	2011/02/11
66967	UBS AG - HSI R Bull CBBC Apr 2011 W	2011/02/10	2011/02/11
66955	Credit Suisse AG - HSI R Bull CBBC Jun 2011 W	2011/02/10	2011/02/11
66561	RB of Scotland N.V. - HSCEI R Bull CBBC May 2011 B	2011/02/10	2011/02/11
66970	Credit Suisse AG - HSI R Bull CBBC Apr 2011 F	2011/02/10	2011/02/11
67111	SGA Societe Generale Acceptance N.V. -HSI R Bull CBBC Jul11L	2011/02/10	2011/02/11
67112	SGA Societe Generale Acceptance N.V. -HSI R Bull CBBC Jul11M	2011/02/10	2011/02/11
67113	SGA Societe Generale Acceptance N.V. -HSI R Bull CBBC Jul11N	2011/02/10	2011/02/11
66966	UBS AG - HSI R Bull CBBC May 2011 T	2011/02/10	2011/02/11
66959	Credit Suisse AG - HSI R Bull CBBC May 2011 B	2011/02/10	2011/02/11
66741	Deutsche Bank AG - China Life R Bull CBBC Mar 2011 O	2011/02/10	2011/02/11
66956	UBS AG - HSI R Bull CBBC May 2011 Q	2011/02/10	2011/02/11
67110	SGA Societe Generale Acceptance N.V. -HSI R Bull CBBC Jul11K	2011/02/10	2011/02/11
67805	HK Bank - HKEx R Bull CBBC Aug 2011 A	2011/02/10	2011/02/11
67345	UBS AG - HSI R Bull CBBC Jul 2011 E	2011/02/10	2011/02/11
67369	KBC Fin Products Int'l Ltd. - HSI R Bull CBBC May 2011 M	2011/02/10	2011/02/11
67622	KBC Fin Products Int'l Ltd. - HSI R Bull CBBC Jun 2011 C	2011/02/10	2011/02/11
67625	KBC Fin Products Int'l Ltd. - HSI R Bull CBBC Jun 2011 D	2011/02/10	2011/02/11
67612	UBS AG - Hutchison R Bull CBBC Jun 2011 C	2011/02/10	2011/02/11
67347	Merrill Lynch Int'l & Co. C.V. - HSI R Bull CBBC Jul 2011 A	2011/02/10	2011/02/11
67653	HK Bank - SHK Ppt R Bull CBBC Jun 2011 A	2011/02/10	2011/02/11
63866	HK Bank - China Life R Bull CBBC Mar 2011 B	2011/02/10	2011/02/11
67273	SGA Societe Generale Acceptance N.V. -HSI R Bull CBBC Jun11Z	2011/02/10	2011/02/11
67770	UBS AG - HSI R Bull CBBC Jul 2011 J	2011/02/10	2011/02/11
67704	KBC Fin Products Int'l Ltd. - HSI R Bull CBBC Apr 2011 X	2011/02/10	2011/02/11
67847	UBS AG - HSI R Bull CBBC Jul 2011 L	2011/02/10	2011/02/11
67954	Credit Suisse AG - HSI R Bull CBBC Jun 2011 O	2011/02/10	2011/02/11

認購期屆滿之牛熊證 (2011) (續)

股份代號	牛熊證	最後 買賣日期	除牌日期
67394	RB of Scotland N.V. - HSI R Bull CBBC Apr 2011 D	2011/02/10	2011/02/11
67955	Deutsche Bank AG - HSI R Bull CBBC Aug 2011 W	2011/02/10	2011/02/11
67941	HK Bank - Sinopec Corp R Bull CBBC Sep 2011 A	2011/02/10	2011/02/11
67366	UBS AG - HSI R Bull CBBC Aug 2011 A	2011/02/10	2011/02/11
67270	Macquarie Bank Ltd. - HSI R Bull CBBC Apr 2011 B	2011/02/10	2011/02/11
67386	Deutsche Bank AG - HSI R Bull CBBC Nov 2011 A	2011/02/10	2011/02/11
67129	Credit Suisse AG - HSI R Bull CBBC Jun 2011 Y	2011/02/10	2011/02/11
67781	KBC Fin Products Int'l Ltd. - HSI R Bull CBBC May 2011 Z	2011/02/10	2011/02/11
67191	Credit Suisse AG - HSI R Bull CBBC Jun 2011 H	2011/02/10	2011/02/11
67137	Deutsche Bank AG - HSI R Bull CBBC Aug 2011 R	2011/02/10	2011/02/11
67164	KBC Fin Products Int'l Ltd. - HSI R Bull CBBC May 2011 K	2011/02/10	2011/02/11
64464	RB of Scotland N.V. - HKEx R Bull CBBC Feb 2011 A	2011/02/10	2011/02/14
67146	RB of Scotland N.V. - HSI R Bull CBBC Apr 2011 C	2011/02/10	2011/02/11
67190	Credit Suisse AG - HSI R Bull CBBC Jun 2011 Z	2011/02/10	2011/02/11
67423	UBS AG - HSI R Bull CBBC Aug 2011 B	2011/02/10	2011/02/11
67232	Deutsche Bank AG - HSI R Bull CBBC Jun 2011 U	2011/02/10	2011/02/11
67173	HK Bank - HSI R Bull CBBC Jul 2011 D	2011/02/10	2011/02/11
67404	SGA Societe Generale Acceptance N.V.-HKEx R Bull CBBC May11E	2011/02/10	2011/02/11
67245	J P Morgan SP BV - HSI R Bull CBBC Apr 2011 C	2011/02/10	2011/02/11
67291	Credit Suisse AG - HSI R Bull CBBC Jul 2011 Q	2011/02/10	2011/02/11
65332	UBS AG - HKEx R Bull CBBC Mar 2011 G	2011/02/10	2011/02/11
65340	Credit Suisse AG - HKEx R Bull CBBC Feb 2011 K	2011/02/10	2011/02/11
63050	UBS AG - CCHC R Bull CBBC Feb 2011 A	2011/02/11	2011/02/15
64659	UBS AG - TCH R Bull CBBC Feb 2011 C	2011/02/11	2011/02/15
64707	Credit Suisse AG - Hutchison R Bull CBBC Feb 2011 A	2011/02/11	2011/02/15
66923	BNP Paribas Arbit Issu B.V. - HSI R Bull CBBC Dec 2011 O	2011/02/11	2011/02/14
64658	UBS AG - HKEx R Bull CBBC Feb 2011 J	2011/02/11	2011/02/15
63082	UBS AG - CHALCO R Bull CBBC Feb 2011 A	2011/02/11	2011/02/15
63861	Deutsche Bank AG - China Life R Bull CBBC Mar 2011 A	2011/02/11	2011/02/14
66877	J P Morgan SP BV - HSI R Bull CBBC Mar 2011 Z	2011/02/11	2011/02/14
67057	Credit Suisse AG - HSI R Bull CBBC Jun 2011 X	2011/02/11	2011/02/14
64397	UBS AG - HKEx R Bull CBBC Feb 2011 F	2011/02/11	2011/02/15
64834	Deutsche Bank AG - HSCEI R Bull CBBC Feb 2011 A	2011/02/11	2011/02/14
66853	Credit Suisse AG - HSI R Bull CBBC May 2011 C	2011/02/11	2011/02/14
66940	UBS AG - China Life R Bull CBBC May 2011 A	2011/02/11	2011/02/14
67068	Deutsche Bank AG - HSI R Bull CBBC Jul 2011 Q	2011/02/11	2011/02/14
66922	BNP Paribas Arbit Issu B.V. - HSI R Bull CBBC Dec 2011 N	2011/02/11	2011/02/14
66915	Deutsche Bank AG - HSI R Bull CBBC May 2011 R	2011/02/11	2011/02/14
67972	Credit Suisse AG - HSI R Bull CBBC Jul 2011 J	2011/02/11	2011/02/14
64243	UBS AG - SHK Ppt R Bull CBBC Feb 2011 A	2011/02/11	2011/02/15
67018	SGA Societe Generale Acceptance N.V. - HSI R Bull CBBC Apr11A	2011/02/11	2011/02/14
63944	Credit Suisse AG - China Mobile R Bull CBBC Feb 2011 A	2011/02/11	2011/02/15
64272	UBS AG - HSBC R Bear CBBC Feb 2011 B	2011/02/11	2011/02/15
66919	UBS AG - HSI R Bull CBBC Jun 2011 G	2011/02/11	2011/02/14
64584	SGA Societe Generale Acceptance NV -HSCEI R Bull CBBC Feb11B	2011/02/11	2011/02/14
63855	UBS AG - China Life R Bull CBBC Feb 2011 B	2011/02/11	2011/02/15
64456	Deutsche Bank AG - TCH R Bull CBBC Feb 2011 A	2011/02/11	2011/02/15
67272	Macquarie Bank Ltd. - HSI R Bull CBBC May 2011 A	2011/02/11	2011/02/14
66971	Deutsche Bank AG - HSI R Bull CBBC Apr 2011 F	2011/02/11	2011/02/14
64090	Deutsche Bank AG - China Mobile R Bear CBBC Feb 2011 A	2011/02/11	2011/02/15
66920	KBC Fin Products Int'l Ltd. - HSI R Bull CBBC Apr 2011 N	2011/02/11	2011/02/14
66801	HK Bank - China Life R Bull CBBC Jun 2011 B	2011/02/11	2011/02/14
67373	UBS AG - Cheung Kong R Bull CBBC Jun 2011 A	2011/02/11	2011/02/14
64347	Deutsche Bank AG - HKEx R Bull CBBC Feb 2011 A	2011/02/11	2011/02/15
65219	UBS AG - China Mobile R Bull CBBC Mar 2011 B	2011/02/11	2011/02/14
67990	KBC Fin Products Int'l Ltd. - HSI R Bull CBBC May 2011 Q	2011/02/11	2011/02/14
67890	UBS AG - HSI R Bull CBBC Aug 2011 E	2011/02/11	2011/02/14
67777	KBC Fin Products Int'l Ltd. - HSI R Bull CBBC May 2011 Y	2011/02/11	2011/02/14
66475	KBC Fin Products Int'l Ltd. - Ch Mobile R Bull CBBC May 11A	2011/02/11	2011/02/14
67615	UBS AG - HSCEI R Bull CBBC Jul 2011 A	2011/02/11	2011/02/14
65079	UBS AG - BOCL R Bull CBBC Feb 2011 A	2011/02/11	2011/02/15
65110	UBS AG - Hutchison R Bull CBBC Feb 2011 E	2011/02/11	2011/02/15
65719	SGA Societe Generale Acceptance N.V.-HKEx R Bull CBBC May11A	2011/02/11	2011/02/14
67295	Credit Suisse AG - HSI R Bull CBBC Aug 2011 I	2011/02/11	2011/02/14
67979	BNP Paribas Arbit Issu B.V. - HSI R Bull CBBC Sep 2011 P	2011/02/11	2011/02/14
67078	UBS AG - HSI R Bull CBBC May 2011 Z	2011/02/11	2011/02/14
67170	Merrill Lynch Int'l & Co. C.V. - HSI R Bull CBBC Apr 2011 E	2011/02/11	2011/02/14
67172	HK Bank - HSI R Bull CBBC Jul 2011 C	2011/02/11	2011/02/14
67109	SGA Societe Generale Acceptance N.V. -HSI R Bull CBBC Jul11J	2011/02/11	2011/02/14
67213	Credit Suisse AG - HSI R Bull CBBC Aug 2011 D	2011/02/11	2011/02/14
65821	UBS AG - HSBC R Bear CBBC Feb 2011 E	2011/02/11	2011/02/15
67145	RB of Scotland N.V. - HSI R Bull CBBC Apr 2011 B	2011/02/11	2011/02/14
67163	KBC Fin Products Int'l Ltd. - HSI R Bull CBBC May 2011 J	2011/02/11	2011/02/14
65144	UBS AG - Sinopec Corp R Bull CBBC Feb 2011 B	2011/02/11	2011/02/15
67967	Deutsche Bank AG - HSI R Bull CBBC Jul 2011 Z	2011/02/11	2011/02/14
67402	SGA Societe Generale Acceptance N.V.-CLife R Bull CBBC May11G	2011/02/11	2011/02/14
67988	UBS AG - HSI R Bull CBBC May 2011 W	2011/02/11	2011/02/14
67978	Credit Suisse AG - HSI R Bull CBBC Jul 2011 A	2011/02/11	2011/02/14
67970	Credit Suisse AG - HSI R Bull CBBC Jun 2011 N	2011/02/11	2011/02/14
67981	BNP Paribas Arbit Issu B.V. - HSI R Bull CBBC Oct 2011 A	2011/02/11	2011/02/14
67987	BNP Paribas Arbit Issu B.V. - HSI R Bull CBBC Nov 2011 V	2011/02/11	2011/02/14
67986	BNP Paribas Arbit Issu B.V. - HSI R Bull CBBC Nov 2011 U	2011/02/11	2011/02/14
67983	BNP Paribas Arbit Issu B.V. - HSI R Bull CBBC Oct 2011 B	2011/02/11	2011/02/14
67989	UBS AG - HSI R Bull CBBC Jun 2011 L	2011/02/11	2011/02/14
67993	SGA Societe Generale Acceptance N.V. -HSI R Bull CBBC Jun11L	2011/02/14	2011/02/15
67998	SGA Societe Generale Acceptance N.V. -HSI R Bull CBBC Jun11I	2011/02/14	2011/02/15
68000	SGA Societe Generale Acceptance N.V. -HSI R Bull CBBC Jun11H	2011/02/14	2011/02/15

認購期屆滿之牛熊證 (2011) (續)

股份代號	牛熊證	最後 買賣日期	除牌日期
67991	SGA Societe Generale Acceptance N.V. -HSI R Bull CBBC Jun11G	2011/02/14	2011/02/15
68004	Credit Suisse AG - HSI R Bull CBBC Jul 2011 S	2011/02/14	2011/02/15
67728	Deutsche Bank AG - A50 China R Bear CBBC Jun 2011 A	2011/02/14	2011/02/15
67925	Credit Suisse AG - A50 China R Bear CBBC May 2011 D	2011/02/14	2011/02/15
68003	UBS AG - HSI R Bull CBBC Jun 2011 O	2011/02/14	2011/02/15
68013	Deutsche Bank AG - HSI R Bull CBBC Jul 2011 L	2011/02/14	2011/02/15
67631	Deutsche Bank AG - A50 China R Bear CBBC May 2011 A	2011/02/15	2011/02/16
68036	Deutsche Bank AG - China Life R Bull CBBC Jun 2011 F	2011/02/15	2011/02/16
68035	Credit Suisse AG - TCH R Bear CBBC Jun 2011 A	2011/02/15	2011/02/16
68029	UBS AG - HSI R Bull CBBC Jul 2011 S	2011/02/15	2011/02/16
68059	Deutsche Bank AG - HSI R Bull CBBC Jul 2011 O	2011/02/16	2011/02/17
68058	KBC Fin Products Int'l Ltd. - HSI R Bull CBBC May 2011 O	2011/02/16	2011/02/17
68067	Credit Suisse AG - HSI R Bull CBBC Jul 2011 Z	2011/02/16	2011/02/17
68057	Deutsche Bank AG - HSI R Bull CBBC Jul 2011 K	2011/02/16	2011/02/17
68066	UBS AG - HSI R Bull CBBC May 2011 R	2011/02/16	2011/02/17
68153	BNP Paribas Arbit Issu B.V. - HSI R Bear CBBC Jul 2011 K	2011/02/17	2011/02/18
68152	BNP Paribas Arbit Issu B.V. - HSI R Bear CBBC Jul 2011 J	2011/02/17	2011/02/18
68151	BNP Paribas Arbit Issu B.V. - HSI R Bear CBBC Jul 2011 I	2011/02/17	2011/02/18
68090	UBS AG - HSI R Bear CBBC Jun 2011 J	2011/02/17	2011/02/18
68072	KBC Fin Products Int'l Ltd. - HSI R Bear CBBC May 2011 N	2011/02/17	2011/02/18
68069	BNP Paribas Arbit Issu B.V. - HSI R Bear CBBC Jun 2011 U	2011/02/17	2011/02/18
68087	Deutsche Bank AG - HSI R Bear CBBC Jun 2011 J	2011/02/17	2011/02/18
68114	Credit Suisse AG - HSI R Bear CBBC May 2011 S	2011/02/17	2011/02/18
68068	Credit Suisse AG - HSI R Bear CBBC Jun 2011 L	2011/02/17	2011/02/18
68006	RB of Scotland N.V. - DJIA R Bear CBBC Jun 2011 F	2011/02/17	2011/02/18
67648	Credit Suisse AG - A50 China R Bear CBBC Apr 2011 F	2011/02/17	2011/02/18
68077	J P Morgan SP BV - HSI R Bear CBBC May 2011 E	2011/02/17	2011/02/18
68140	Deutsche Bank AG - HSI R Bear CBBC Jun 2011 Q	2011/02/17	2011/02/18
68147	UBS AG - HSI R Bear CBBC Jun 2011 N	2011/02/17	2011/02/18
68146	UBS AG - HSI R Bear CBBC May 2011 X	2011/02/17	2011/02/18
68111	UBS AG - HSI R Bull CBBC May 2011 O	2011/02/17	2011/02/18
68117	SGA Societe Generale Acceptance N.V. -HSI R Bear CBBC May11M	2011/02/17	2011/02/18
68118	SGA Societe Generale Acceptance N.V. -HSI R Bear CBBC May11L	2011/02/17	2011/02/18
68119	SGA Societe Generale Acceptance N.V. -HSI R Bear CBBC May11K	2011/02/17	2011/02/18
68154	BNP Paribas Arbit Issu B.V. - HSI R Bear CBBC Jul 2011 L	2011/02/17	2011/02/18
68155	KBC Fin Products Int'l Ltd. - HSI R Bear CBBC May 2011 R	2011/02/17	2011/02/18
68098	Credit Suisse AG - HSI R Bull CBBC Jul 2011 W	2011/02/17	2011/02/18
68139	Deutsche Bank AG - HSI R Bear CBBC May 2011 Y	2011/02/17	2011/02/18
68138	Deutsche Bank AG - HSI R Bear CBBC May 2011 W	2011/02/17	2011/02/18
68093	Deutsche Bank AG - HSI R Bull CBBC Jun 2011 R	2011/02/17	2011/02/18
68136	Deutsche Bank AG - China Life R Bear CBBC Jul 2011 B	2011/02/17	2011/02/18
68116	Credit Suisse AG - HSI R Bear CBBC Jun 2011 V	2011/02/17	2011/02/18
68130	Credit Suisse AG - HSI R Bear CBBC Jun 2011 M	2011/02/17	2011/02/18
68148	UBS AG - HSI R Bear CBBC Jul 2011 V	2011/02/17	2011/02/18
68156	KBC Fin Products Int'l Ltd. - HSI R Bear CBBC Jun 2011 B	2011/02/17	2011/02/18
65688	Credit Suisse AG - HSI R Bear CBBC May 2011 H	2011/02/17	2011/02/18
66737	Credit Suisse AG - HSI R Bear CBBC May 2011 L	2011/02/17	2011/02/18
65705	Credit Suisse AG - HSI R Bear CBBC Jun 2011 F	2011/02/17	2011/02/18
65704	Credit Suisse AG - HSI R Bear CBBC Jun 2011 E	2011/02/17	2011/02/18
65699	Credit Suisse AG - HSI R Bear CBBC May 2011 K	2011/02/17	2011/02/18
65695	Credit Suisse AG - HSI R Bear CBBC May 2011 I	2011/02/17	2011/02/18
63758	HK Bank - Sinopec Corp R Bull CBBC Feb 2011 B	2011/02/17	2011/02/21
63757	HK Bank - Sinopec Corp R Bull CBBC Feb 2011 A	2011/02/17	2011/02/21
65537	Credit Suisse AG - HSI R Bear CBBC Jun 2011 C	2011/02/17	2011/02/18
65536	Credit Suisse AG - HSI R Bear CBBC Jun 2011 B	2011/02/17	2011/02/18
63040	KBC Fin Products Int'l Ltd. - HSBC R Bull CBBC Feb 2011 A	2011/02/17	2011/02/21
65530	Credit Suisse AG - HSI R Bear CBBC May 2011 E	2011/02/17	2011/02/18
65532	Credit Suisse AG - HSI R Bear CBBC May 2011 G	2011/02/17	2011/02/18
65531	Credit Suisse AG - HSI R Bear CBBC May 2011 F	2011/02/17	2011/02/18
65697	Credit Suisse AG - HSI R Bear CBBC May 2011 J	2011/02/17	2011/02/18
68086	Deutsche Bank AG - HSI R Bear CBBC May 2011 S	2011/02/18	2011/02/21
68120	SGA Societe Generale Acceptance N.V. -HSI R Bear CBBC May11O	2011/02/18	2011/02/21
68121	SGA Societe Generale Acceptance N.V. -HSI R Bear CBBC May11N	2011/02/18	2011/02/21
65982	Credit Suisse AG - A50 China R Bear CBBC Feb 2011 K	2011/02/18	2011/02/22
68133	RB of Scotland N.V. - HSI R Bear CBBC Jun 2011 L	2011/02/18	2011/02/21
68128	Macquarie Bank Ltd. - HSI R Bear CBBC May 2011 B	2011/02/18	2011/02/21
68085	Deutsche Bank AG - HSCEI R Bear CBBC Jun 2011 D	2011/02/18	2011/02/21
68188	UBS AG - HSI R Bear CBBC May 2011 F	2011/02/18	2011/02/21
68078	J P Morgan SP BV - HSI R Bear CBBC May 2011 F	2011/02/18	2011/02/21
68073	KBC Fin Products Int'l Ltd. - HSI R Bear CBBC May 2011 X	2011/02/18	2011/02/21
68056	Credit Suisse AG - HSI R Bear CBBC May 2011 X	2011/02/18	2011/02/21
67952	Credit Suisse AG - HSI R Bear CBBC May 2011 W	2011/02/18	2011/02/21
68150	BNP Paribas Arbit Issu B.V. - HSI R Bear CBBC Jun 2011 J	2011/02/18	2011/02/21
68168	SGA Societe Generale Acceptance N.V. -HSI R Bear CBBC Jun11X	2011/02/18	2011/02/21
68169	SGA Societe Generale Acceptance N.V. -HSI R Bear CBBC Jun11W	2011/02/18	2011/02/21
68161	SGA Societe Generale Acceptance N.V. -HSI R Bear CBBC Jun11U	2011/02/18	2011/02/21
68160	SGA Societe Generale Acceptance N.V. -HSI R Bear CBBC Jun11F	2011/02/18	2011/02/21
68190	J P Morgan SP BV - HSI R Bear CBBC May 2011 H	2011/02/18	2011/02/21
68162	HK Bank - HSI R Bear CBBC Aug 2011 B	2011/02/18	2011/02/21
68070	BNP Paribas Arbit Issu B.V. - HSI R Bear CBBC Jun 2011 T	2011/02/18	2011/02/21
68181	Deutsche Bank AG - HSI R Bear CBBC Jun 2011 V	2011/02/18	2011/02/21
68180	Deutsche Bank AG - HSI R Bear CBBC Jun 2011 T	2011/02/18	2011/02/21
68165	Credit Suisse AG - HSI R Bear CBBC Jun 2011 Z	2011/02/18	2011/02/21
68189	UBS AG - HSI R Bear CBBC Jul 2011 W	2011/02/18	2011/02/21
67933	BNP Paribas Arbit Issu B.V. - HSI R Bear CBBC Jun 2011 V	2011/02/18	2011/02/21
64845	Credit Suisse AG - A50 China R Bear CBBC Feb 2011 F	2011/02/18	2011/02/22
64369	UBS AG - HKEx R Bull CBBC Feb 2011 E	2011/02/18	2011/02/22

認購期屆滿之牛熊證 (2011) (續)

股份代號	牛熊證	最後 買賣日期	除牌日期
63359	UBS AG - A50 China R Bear CBBC Feb 2011 B	2011/02/18	2011/02/22
65139	Credit Suisse AG - Hutchison R Bear CBBC Feb 2011 F	2011/02/18	2011/02/22
67956	Deutsche Bank AG - HSI R Bear CBBC May 2011 Q	2011/02/18	2011/02/21
67948	UBS AG - HSI R Bear CBBC Jul 2011 P	2011/02/18	2011/02/21
65127	UBS AG - Jiangxi Copper R Bull CBBC Feb 2011 C	2011/02/18	2011/02/22
65130	UBS AG - China Tel R Bear CBBC Feb 2011 B	2011/02/18	2011/02/22
64804	Credit Suisse AG - HKEx R Bear CBBC Feb 2011 G	2011/02/18	2011/02/22
64364	Credit Suisse AG - HKEx R Bull CBBC Feb 2011 A	2011/02/18	2011/02/22
64489	Deutsche Bank AG - A50 China R Bull CBBC Feb 2011 B	2011/02/18	2011/02/22
64346	Deutsche Bank AG - China Mobile R Bull CBBC Feb 2011 B	2011/02/18	2011/02/22
68074	KBC Fin Products Int'l Ltd. - HSI R Bear CBBC Jun 2011 W	2011/02/18	2011/02/21
64806	Credit Suisse AG - A50 China R Bear CBBC Feb 2011 D	2011/02/18	2011/02/22
64754	UBS AG - Hutchison R Bull CBBC Feb 2011 C	2011/02/18	2011/02/22
65108	Credit Suisse AG - Hutchison R Bull CBBC Feb 2011 D	2011/02/18	2011/02/22
65082	Credit Suisse AG - HKEx R Bear CBBC Feb 2011 I	2011/02/18	2011/02/22
63881	UBS AG - China Life R Bull CBBC Feb 2011 C	2011/02/18	2011/02/22
68034	Credit Suisse AG - TCH R Bear CBBC May 2011 C	2011/02/18	2011/02/21
67922	SGA Societe Generale Acceptance N.V. -HSI R Bear CBBC May11P	2011/02/18	2011/02/21
68164	Credit Suisse AG - HSI R Bear CBBC May 2011 B	2011/02/18	2011/02/21
63904	UBS AG - CPIC R Bull CBBC Feb 2011 A	2011/02/18	2011/02/22
67516	Deutsche Bank AG - HSBC R Bear CBBC Jun 2011 D	2011/02/18	2011/02/21
67962	UBS AG - HSI R Bear CBBC Jun 2011 A	2011/02/18	2011/02/21
64463	RB of Scotland N.V. - Hutchison R Bull CBBC Feb 2011 A	2011/02/21	2011/02/23
68230	Deutsche Bank AG - HSI R Bear CBBC Sep 2011 Q	2011/02/21	2011/02/22
68218	Credit Suisse AG - HSI R Bear CBBC May 2011 C	2011/02/21	2011/02/22
68241	UBS AG - HSI R Bear CBBC May 2011 T	2011/02/21	2011/02/22
68216	UBS AG - HSI R Bear CBBC May 2011 B	2011/02/21	2011/02/22
68226	SGA Societe Generale Acceptance N.V. -HSI R Bull CBBC Jun11L	2011/02/22	2011/02/23
64590	SGA Societe Generale Acceptance N.V. -A50 R Bull CBBC Feb11B	2011/02/22	2011/02/24
64588	SGA Societe Generale Acceptance N.V.-HSBC R Bull CBBC Feb11A	2011/02/22	2011/02/24
68238	UBS AG - HSI R Bull CBBC May 2011 Y	2011/02/22	2011/02/23
68244	BNP Paribas Arbit Issu B.V. - HSI R Bull CBBC Oct 2011 C	2011/02/22	2011/02/23
64582	SGA Societe Generale Acceptance N.V. -CCB R Bull CBBC Feb11A	2011/02/22	2011/02/24
68248	J P Morgan SP BV - HSI R Bull CBBC May 2011 K	2011/02/22	2011/02/23
68092	KBC Fin Products Int'l Ltd. - HSI R Bull CBBC Jun 2011 Y	2011/02/22	2011/02/23
68229	Deutsche Bank AG - HSI R Bull CBBC Oct 2011 J	2011/02/22	2011/02/23
68235	Credit Suisse AG - HSI R Bull CBBC Sep 2011 H	2011/02/22	2011/02/23
64589	SGA Societe Generale Acceptance N.V. -A50 R Bull CBBC Feb11A	2011/02/22	2011/02/24
68232	Deutsche Bank AG - A50 China R Bull CBBC Jul 2011 A	2011/02/22	2011/02/23
64592	SGA Societe Generale Acceptance N.V.-TCH R Bull CBBC Feb 11A	2011/02/22	2011/02/24
68251	UBS AG - HSI R Bull CBBC Jun 2011 L	2011/02/23	2011/02/24
68225	SGA Societe Generale Acceptance N.V. -HSI R Bull CBBC Jun11Z	2011/02/23	2011/02/24
68097	Deutsche Bank AG - HSI R Bull CBBC Aug 2011 X	2011/02/23	2011/02/24
68242	BNP Paribas Arbit Issu B.V. - HSI R Bull CBBC Sep 2011 Q	2011/02/23	2011/02/24
68100	Credit Suisse AG - HSI R Bull CBBC Aug 2011 K	2011/02/23	2011/02/24
65691	Credit Suisse AG - HSI R Bear CBBC Feb 2011 Z	2011/02/24	2011/02/28
65755	UBS AG - HSI R Bear CBBC Feb 2011 O	2011/02/24	2011/02/28
65689	Credit Suisse AG - HSI R Bear CBBC Feb 2011 C	2011/02/24	2011/02/28
68269	Merrill Lynch Int'l & Co. C.V. - HSI R Bull CBBC Sep 2011 C	2011/02/24	2011/02/25
68285	UBS AG - HSI R Bull CBBC May 2011 R	2011/02/24	2011/02/25
68289	Deutsche Bank AG - China Life R Bull CBBC Jul 2011 D	2011/02/24	2011/02/25
64935	Credit Suisse AG - HSI R Bear CBBC Feb 2011 I	2011/02/24	2011/02/28
63927	SGA Societe Generale Acceptance N.V. -HSI R Bull CBBC Feb11A	2011/02/24	2011/02/28
68275	UBS AG - HSI R Bull CBBC May 2011 Z	2011/02/24	2011/02/25
63928	SGA Societe Generale Acceptance N.V. -HSI R Bull CBBC Feb11B	2011/02/24	2011/02/28
63929	SGA Societe Generale Acceptance N.V. -HSI R Bull CBBC Feb11C	2011/02/24	2011/02/28
65765	Deutsche Bank AG - HSI R Bear CBBC Feb 2011 I	2011/02/24	2011/02/28
68284	Credit Suisse AG - HSI R Bull CBBC Jul 2011 R	2011/02/24	2011/02/25
66803	HK Bank - China Mobile R Bull CBBC Aug 2011 A	2011/02/24	2011/02/25
65911	SGA Societe Generale Acceptance N.V. -HSI R Bear CBBC Feb11R	2011/02/24	2011/02/28
65933	UBS AG - HSI R Bear CBBC Feb 2011 N	2011/02/24	2011/02/28
64012	Credit Suisse AG - HSI R Bull CBBC Feb 2011 D	2011/02/24	2011/02/28
65932	SGA Societe Generale Acceptance N.V. -HSI R Bear CBBC Feb11W	2011/02/24	2011/02/28
65036	Macquarie Bank Ltd. - HSI R Bear CBBC Feb 2011 C	2011/02/24	2011/02/28
68239	UBS AG - HSI R Bull CBBC Jun 2011 K	2011/02/24	2011/02/25
63973	UBS AG - HSI R Bull CBBC Feb 2011 V	2011/02/24	2011/02/28
68283	Credit Suisse AG - A50 China R Bull CBBC Jun 2011 C	2011/02/24	2011/02/25
68252	Credit Suisse AG - HSI R Bull CBBC Oct 2011 F	2011/02/24	2011/02/25
65946	Deutsche Bank AG - HSI R Bear CBBC Feb 2011 J	2011/02/24	2011/02/28
63946	UBS AG - HSI R Bull CBBC Feb 2011 T	2011/02/24	2011/02/28
65930	SGA Societe Generale Acceptance N.V. -HSI R Bear CBBC Feb11Q	2011/02/24	2011/02/28
65931	SGA Societe Generale Acceptance N.V. -HSI R Bear CBBC Feb11N	2011/02/24	2011/02/28
68287	BNP Paribas Arbit Issu B.V. - HSI R Bull CBBC Sep 2011 R	2011/02/24	2011/02/25
64321	Credit Suisse AG - HSI R Bull CBBC Feb 2011 M	2011/02/24	2011/02/28
68288	BNP Paribas Arbit Issu B.V. - HSI R Bull CBBC Oct 2011 Q	2011/02/24	2011/02/25
63961	UBS AG - HSI R Bull CBBC Feb 2011 U	2011/02/24	2011/02/28
62440	UBS AG - HSI R Bull CBBC Feb 2011 B	2011/02/24	2011/02/28
63255	BNP Paribas Arbit Issu B.V. - HSI R Bull CBBC Feb 2011 E	2011/02/24	2011/02/28
64380	Credit Suisse AG - HSI R Bull CBBC Feb 2011 R	2011/02/24	2011/02/28
65154	Deutsche Bank AG - HSI R Bear CBBC Feb 2011 L	2011/02/24	2011/02/28
63079	BNP Paribas Arbit Issu B.V. - HSI R Bull CBBC Feb 2011 C	2011/02/24	2011/02/28
64393	KBC Fin Products Int'l Ltd. - HSI R Bull CBBC Feb 2011 L	2011/02/24	2011/02/28
64387	Macquarie Bank Ltd. - HSI R Bull CBBC Feb 2011 A	2011/02/24	2011/02/28
65912	Credit Suisse AG - HSI R Bear CBBC Feb 2011 X	2011/02/24	2011/02/28
62936	BNP Paribas Arbit Issu B.V. - HSI R Bull CBBC Feb 2011 A	2011/02/24	2011/02/28
65150	Deutsche Bank AG - HSI R Bull CBBC Feb 2011 B	2011/02/24	2011/02/28
64472	Credit Suisse AG - HSI R Bull CBBC Feb 2011 S	2011/02/24	2011/02/28

認購期屆滿之牛熊證 (2011) (續)

股份代號	牛熊證	最後 買賣日期	除牌日期
64474	Deutsche Bank AG - HSI R Bull CBBC Feb 2011 G	2011/02/24	2011/02/28
64480	UBS AG - HSCEI R Bull CBBC Feb 2011 D	2011/02/24	2011/02/28
64484	Credit Suisse AG - HSI R Bull CBBC Feb 2011 U	2011/02/24	2011/02/28
62137	UBS AG - HSI R Bull CBBC Feb 2011 A	2011/02/24	2011/02/28
64234	KBC Fin Products Int'l Ltd. - HSI R Bull CBBC Feb 2011 J	2011/02/24	2011/02/28
62961	UBS AG - HSI R Bull CBBC Feb 2011 G	2011/02/24	2011/02/28
65856	Credit Suisse AG - HSI R Bear CBBC Feb 2011 N	2011/02/24	2011/02/28
63889	Deutsche Bank AG - HSI R Bull CBBC Feb 2011 Q	2011/02/24	2011/02/28
68272	Deutsche Bank AG - HSI R Bull CBBC Aug 2011 I	2011/02/24	2011/02/25
64482	UBS AG - HSI R Bull CBBC Feb 2011 F	2011/02/24	2011/02/28
66534	Deutsche Bank AG - China Mobile R Bull CBBC May 2011 B	2011/02/24	2011/02/25
65938	Credit Suisse AG - HSI R Bear CBBC Feb 2011 T	2011/02/24	2011/02/28
64316	Credit Suisse AG - HSI R Bear CBBC Feb 2011 P	2011/02/24	2011/02/28
65155	Deutsche Bank AG - HSI R Bear CBBC Feb 2011 C	2011/02/24	2011/02/28
65910	UBS AG - HSI R Bear CBBC Feb 2011 P	2011/02/24	2011/02/28
65151	Deutsche Bank AG - HSI R Bull CBBC Feb 2011 M	2011/02/24	2011/02/28
65866	UBS AG - HSI R Bear CBBC Feb 2011 S	2011/02/24	2011/02/28
63850	Credit Suisse AG - HSI R Bull CBBC Feb 2011 A	2011/02/24	2011/02/28
64357	Merrill Lynch Int'l & Co. C.V. - HSI R Bull CBBC Feb 2011 A	2011/02/24	2011/02/28
64808	Credit Suisse AG - HSI R Bear CBBC Feb 2011 H	2011/02/24	2011/02/28
64817	UBS AG - HSI R Bear CBBC Feb 2011 D	2011/02/24	2011/02/28
63404	Barclays Bank plc - HSI R Bull CBBC Feb 2011 A	2011/02/24	2011/02/28
64256	Credit Suisse AG - HSI R Bull CBBC Feb 2011 K	2011/02/24	2011/02/28
63858	UBS AG - HSI R Bull CBBC Feb 2011 Q	2011/02/24	2011/02/28
64959	J P Morgan SP BV - HSI R Bear CBBC Feb 2011 I	2011/02/24	2011/02/28
68141	UBS AG - HSI R Bull CBBC May 2011 L	2011/02/24	2011/02/25
64108	SGA Societe Generale Acceptance N.V. -HSI R Bull CBBC Feb11I	2011/02/24	2011/02/28
64172	UBS AG - HSI R Bull CBBC Feb 2011 Z	2011/02/24	2011/02/28
68167	Deutsche Bank AG - HSI R Bull CBBC Aug 2011 Z	2011/02/24	2011/02/25
68127	KBC Fin Products Int'l Ltd. - HSI R Bull CBBC Jun 2011 Z	2011/02/24	2011/02/25
64644	Credit Suisse AG - HSI R Bear CBBC Feb 2011 G	2011/02/24	2011/02/28
64643	Credit Suisse AG - HSI R Bear CBBC Feb 2011 B	2011/02/24	2011/02/28
64153	UBS AG - HSCEI R Bull CBBC Feb 2011 B	2011/02/24	2011/02/28
64177	KBC Fin Products Int'l Ltd. - HSI R Bull CBBC Feb 2011 F	2011/02/24	2011/02/28
64559	KBC Fin Products Int'l Ltd. - HSI R Bull CBBC Feb 2011 O	2011/02/24	2011/02/28
64110	SGA Societe Generale Acceptance N.V. -HSI R Bull CBBC Feb11K	2011/02/24	2011/02/28
65995	J P Morgan SP BV - HSI R Bear CBBC Feb 2011 Q	2011/02/24	2011/02/28
64107	SGA Societe Generale Acceptance N.V. -HSI R Bull CBBC Feb11H	2011/02/24	2011/02/28
64176	KBC Fin Products Int'l Ltd. - HSI R Bull CBBC Feb 2011 E	2011/02/24	2011/02/28
68129	Deutsche Bank AG - HSI R Bull CBBC Jul 2011 V	2011/02/24	2011/02/25
64960	J P Morgan SP BV - HSI R Bear CBBC Feb 2011 J	2011/02/24	2011/02/28
66248	UBS AG - HSI R Bull CBBC Feb 2011 C	2011/02/24	2011/02/28
64233	KBC Fin Products Int'l Ltd. - HSI R Bull CBBC Feb 2011 I	2011/02/24	2011/02/28
64232	KBC Fin Products Int'l Ltd. - HSI R Bull CBBC Feb 2011 H	2011/02/24	2011/02/28
64961	J P Morgan SP BV - HSI R Bear CBBC Feb 2011 K	2011/02/24	2011/02/28
68163	Credit Suisse AG - HSI R Bull CBBC Aug 2011 L	2011/02/24	2011/02/25
64962	J P Morgan SP BV - HSI R Bear CBBC Feb 2011 L	2011/02/24	2011/02/28
65994	J P Morgan SP BV - HSI R Bear CBBC Feb 2011 A	2011/02/24	2011/02/28
68204	BNP Paribas Arbit Issu B.V. - HSI R Bull CBBC Oct 2011 K	2011/02/24	2011/02/25
68205	BNP Paribas Arbit Issu B.V. - HSI R Bull CBBC Oct 2011 J	2011/02/24	2011/02/25
65794	SGA Societe Generale Acceptance N.V. -HSI R Bear CBBC Feb11S	2011/02/24	2011/02/28
64160	Credit Suisse AG - HSI R Bull CBBC Feb 2011 F	2011/02/24	2011/02/28
68210	SGA Societe Generale Acceptance N.V. -HSI R Bull CBBC Jun11Y	2011/02/24	2011/02/25
64556	KBC Fin Products Int'l Ltd. - HSI R Bull CBBC Feb 2011 N	2011/02/24	2011/02/28
64036	HK Bank - HSI R Bull CBBC Feb 2011 C	2011/02/24	2011/02/28
68243	BNP Paribas Arbit Issu B.V. - HSI R Bull CBBC Oct 2011 H	2011/02/24	2011/02/25
64109	SGA Societe Generale Acceptance N.V. -HSI R Bull CBBC Feb11J	2011/02/24	2011/02/28
64583	SGA Societe Generale Acceptance NV -HSCEI R Bull CBBC Feb11A	2011/02/24	2011/02/28
64046	UBS AG - HSI R Bull CBBC Feb 2011 X	2011/02/24	2011/02/28
67838	Deutsche Bank AG - China Life R Bull CBBC Jun 2011 D	2011/02/24	2011/02/25
64106	SGA Societe Generale Acceptance N.V. -HSI R Bull CBBC Feb11G	2011/02/24	2011/02/28
64037	HK Bank - HSI R Bull CBBC Feb 2011 D	2011/02/24	2011/02/28
64065	Deutsche Bank AG - HSI R Bull CBBC Feb 2011 U	2011/02/24	2011/02/28
64035	HK Bank - HSI R Bull CBBC Feb 2011 B	2011/02/24	2011/02/28
68247	J P Morgan SP BV - HSI R Bull CBBC May 2011 J	2011/02/24	2011/02/25
64050	Deutsche Bank AG - HSI R Bull CBBC Feb 2011 S	2011/02/24	2011/02/28
68211	SGA Societe Generale Acceptance N.V. -HSI R Bull CBBC Jun11J	2011/02/24	2011/02/25
64015	Credit Suisse AG - HSI R Bull CBBC Feb 2011 E	2011/02/24	2011/02/28
68208	SGA Societe Generale Acceptance N.V. -HSI R Bull CBBC Jun11Q	2011/02/24	2011/02/25
68227	Deutsche Bank AG - HSI R Bull CBBC Oct 2011 I	2011/02/24	2011/02/25
64104	SGA Societe Generale Acceptance N.V. -HSI R Bull CBBC Feb11E	2011/02/24	2011/02/28
68198	KBC Fin Products Int'l Ltd. - HSI R Bull CBBC Jun 2011 D	2011/02/24	2011/02/25
68191	Macquarie Bank Ltd. - HSI R Bull CBBC Jul 2011 A	2011/02/24	2011/02/25
64105	SGA Societe Generale Acceptance N.V. -HSI R Bull CBBC Feb11F	2011/02/24	2011/02/28
68222	Credit Suisse AG - HSI R Bull CBBC Jul 2011 E	2011/02/24	2011/02/25
64245	Deutsche Bank AG - HSI R Bull CBBC Feb 2011 Z	2011/02/24	2011/02/28
64737	Credit Suisse AG - HSI R Bear CBBC Feb 2011 Q	2011/02/24	2011/02/28
68062	Deutsche Bank AG - HSBC R Bull CBBC Jul 2011 B	2011/02/24	2011/02/25
65983	Credit Suisse AG - HSI R Bear CBBC Feb 2011 O	2011/02/24	2011/02/28
64103	SGA Societe Generale Acceptance N.V. -HSI R Bull CBBC Feb11D	2011/02/24	2011/02/28
64136	Deutsche Bank AG - HSI R Bull CBBC Feb 2011 X	2011/02/24	2011/02/28
68166	UBS AG - HSI R Bull CBBC Jun 2011 Z	2011/02/24	2011/02/25
64710	UBS AG - HSCEI R Bear CBBC Feb 2011 E	2011/02/24	2011/02/28
64135	Deutsche Bank AG - HSI R Bull CBBC Feb 2011 W	2011/02/24	2011/02/28
68105	Credit Suisse AG - HSI R Bull CBBC Sep 2011 E	2011/02/24	2011/02/25
65164	UBS AG - ABC R Bull CBBC Feb 2011 A	2011/02/25	2011/03/01
68301	SGA Societe Generale Acceptance N.V. -HSI R Bull CBBC May11O	2011/02/25	2011/02/28

認購期屆滿之牛熊證 (2011) (續)

股份代號	牛熊證	最後 買賣日期	除牌日期
68303	UBS AG - HSI R Bull CBBC Jun 2011 O	2011/02/25	2011/02/28
68302	UBS AG - HSI R Bull CBBC May 2011 X	2011/02/25	2011/02/28
68300	SGA Societe Generale Acceptance N.V. -HSI R Bull CBBC May11P	2011/02/25	2011/02/28
68299	Credit Suisse AG - HSI R Bull CBBC Sep 2011 I	2011/02/25	2011/02/28
65024	Credit Suisse AG - SHK Ppt R Bear CBBC Feb 2011 B	2011/02/25	2011/03/01
68314	BNP Paribas Arbit Issu B.V. - HSI R Bull CBBC Dec 2011 A	2011/02/25	2011/02/28
68311	BNP Paribas Arbit Issu B.V. - HSI R Bull CBBC Dec 2011 Z	2011/02/25	2011/02/28
63903	UBS AG - China Life R Bull CBBC Feb 2011 D	2011/02/25	2011/03/01
68298	Credit Suisse AG - HSI R Bull CBBC Aug 2011 P	2011/02/25	2011/02/28
68315	BNP Paribas Arbit Issu B.V. - HSI R Bull CBBC Dec 2011 D	2011/02/25	2011/02/28
68304	Deutsche Bank AG - HSBC R Bull CBBC Jul 2011 C	2011/02/25	2011/02/28
68305	Deutsche Bank AG - HSI R Bull CBBC Aug 2011 H	2011/02/25	2011/02/28
68306	Deutsche Bank AG - HSI R Bull CBBC Sep 2011 R	2011/02/25	2011/02/28
68307	Deutsche Bank AG - HSI R Bull CBBC Oct 2011 L	2011/02/25	2011/02/28
65054	UBS AG - ICBC R Bear CBBC Feb 2011 B	2011/02/25	2011/03/01
68293	SGA Societe Generale Acceptance N.V. -HSI R Bull CBBC May11K	2011/02/25	2011/02/28
68290	SGA Societe Generale Acceptance N.V. -HSI R Bull CBBC May11M	2011/02/25	2011/02/28
68309	J P Morgan SP BV - HSI R Bull CBBC May 2011 L	2011/02/25	2011/02/28
68310	J P Morgan SP BV - HSI R Bull CBBC May 2011 M	2011/02/25	2011/02/28
68317	KBC Fin Products Int'l Ltd. - HSI R Bull CBBC Jun 2011 B	2011/02/25	2011/02/28
68292	SGA Societe Generale Acceptance N.V. -HSI R Bull CBBC May11L	2011/02/25	2011/02/28
68318	KBC Fin Products Int'l Ltd. - HSI R Bull CBBC Jul 2011 H	2011/02/25	2011/02/28
64753	UBS AG - HKEx R Bull CBBC Feb 2011 L	2011/02/25	2011/03/01
66604	Credit Suisse AG - HKEx R Bull CBBC Apr 2011 A	2011/02/28	2011/03/01
68281	UBS AG - HSI R Bear CBBC May 2011 W	2011/02/28	2011/03/01
68276	Deutsche Bank AG - HSI R Bear CBBC Jun 2011 K	2011/02/28	2011/03/01
63037	KBC Fin Products Int'l Ltd. - CP&CC R Bull CBBC Mar 2011 A	2011/02/28	2011/03/02
68327	HK Bank - HSI R Bull CBBC Sep 2011 B	2011/02/28	2011/03/01
63041	KBC Fin Products Int'l Ltd. - HSBC R Bull CBBC Mar 2011 A	2011/02/28	2011/03/02
68296	Deutsche Bank AG - HSI R Bear CBBC Jun 2011 Y	2011/02/28	2011/03/01
68277	Credit Suisse AG - HSI R Bear CBBC May 2011 S	2011/02/28	2011/03/01
68335	UBS AG - HSI R Bull CBBC May 2011 O	2011/02/28	2011/03/01
68330	Credit Suisse AG - HSI R Bull CBBC Jul 2011 I	2011/02/28	2011/03/01
68294	Credit Suisse AG - HSI R Bear CBBC May 2011 L	2011/02/28	2011/03/01
68331	Credit Suisse AG - HSI R Bull CBBC Sep 2011 J	2011/02/28	2011/03/01
68357	UBS AG - HSI R Bear CBBC Jul 2011 X	2011/03/01	2011/03/02
68360	KBC Fin Products Int'l Ltd. - HSI R Bear CBBC Jul 2011 I	2011/03/01	2011/03/02
68359	KBC Fin Products Int'l Ltd. - HSI R Bear CBBC Jun 2011 Y	2011/03/01	2011/03/02
68363	J P Morgan SP BV - HSI R Bear CBBC Jun 2011 B	2011/03/01	2011/03/02
68361	J P Morgan SP BV - HSI R Bear CBBC Jun 2011 A	2011/03/01	2011/03/02
68351	Deutsche Bank AG - HSI R Bear CBBC Jun 2011 W	2011/03/01	2011/03/02
68051	SGA Societe Generale Acceptance N.V. -TCH R Bear CBBC Jul11B	2011/03/01	2011/03/02
68356	UBS AG - HSI R Bear CBBC Jun 2011 J	2011/03/01	2011/03/02
68295	Deutsche Bank AG - HSI R Bear CBBC May 2011 E	2011/03/01	2011/03/02
68358	Credit Suisse AG - HSI R Bear CBBC May 2011 J	2011/03/01	2011/03/02
68338	Credit Suisse AG - HSI R Bull CBBC Aug 2011 Q	2011/03/01	2011/03/02
68344	BNP Paribas Arbit Issu B.V. - HSI R Bear CBBC Jul 2011 O	2011/03/01	2011/03/02
68343	BNP Paribas Arbit Issu B.V. - HSI R Bear CBBC Jul 2011 N	2011/03/01	2011/03/02
68342	BNP Paribas Arbit Issu B.V. - HSI R Bear CBBC Jul 2011 M	2011/03/01	2011/03/02
68353	Credit Suisse AG - HSI R Bear CBBC Jun 2011 Y	2011/03/01	2011/03/02
68388	Credit Suisse AG - HSI R Bear CBBC Jun 2011 W	2011/03/02	2011/03/03
68374	SGA Societe Generale Acceptance N.V. -HSI R Bear CBBC Jun11I	2011/03/02	2011/03/03
68390	UBS AG - HSI R Bear CBBC Jun 2011 A	2011/03/02	2011/03/03
67515	Deutsche Bank AG - HSBC R Bull CBBC Jun 2011 C	2011/03/02	2011/03/03
68387	Deutsche Bank AG - HSI R Bear CBBC Jun 2011 X	2011/03/02	2011/03/03
68385	Deutsche Bank AG - A50 China R Bear CBBC Aug 2011 A	2011/03/02	2011/03/03
68341	Deutsche Bank AG - HSI R Bull CBBC Sep 2011 T	2011/03/02	2011/03/03
68340	UBS AG - HSI R Bull CBBC Jun 2011 N	2011/03/02	2011/03/03
68355	KBC Fin Products Int'l Ltd. - HSI R Bull CBBC Jun 2011 W	2011/03/02	2011/03/03
68088	UBS AG - HSBC R Bull CBBC Jul 2011 B	2011/03/02	2011/03/03
68381	Deutsche Bank AG - HSI R Bull CBBC Aug 2011 D	2011/03/02	2011/03/03
68445	BNP Paribas Arbit Issu B.V. - HSI R Bear CBBC Jul 2011 U	2011/03/02	2011/03/04
67341	Deutsche Bank AG - A50 China R Bear CBBC Apr 2011 I	2011/03/02	2011/03/04
68376	SGA Societe Generale Acceptance N.V. -HSI R Bear CBBC Jun11G	2011/03/02	2011/03/04
68375	SGA Societe Generale Acceptance N.V. -HSI R Bear CBBC Jun11H	2011/03/02	2011/03/04
68461	Deutsche Bank AG - HSI R Bear CBBC Jul 2011 W	2011/03/02	2011/03/04
68481	Deutsche Bank AG - A50 China R Bear CBBC Aug 2011 C	2011/03/02	2011/03/04
68439	KBC Fin Products Int'l Ltd. - HSI R Bear CBBC Jul 2011 M	2011/03/02	2011/03/04
68429	UBS AG - HSI R Bear CBBC Aug 2011 G	2011/03/02	2011/03/04
68476	Deutsche Bank AG - China Mobile R Bear CBBC Jul 2011 E	2011/03/02	2011/03/04
68460	Deutsche Bank AG - HSI R Bear CBBC Jun 2011 L	2011/03/02	2011/03/04
68406	Credit Suisse AG - HSI R Bear CBBC Jun 2011 O	2011/03/02	2011/03/04
68410	Deutsche Bank AG - HSCEI R Bear CBBC Aug 2011 A	2011/03/02	2011/03/04
68427	Credit Suisse AG - HSI R Bear CBBC Jun 2011 H	2011/03/02	2011/03/04
68474	Deutsche Bank AG - China Life R Bear CBBC Jul 2011 E	2011/03/02	2011/03/04
68428	UBS AG - HSI R Bear CBBC Jul 2011 F	2011/03/02	2011/03/04
68447	BNP Paribas Arbit Issu B.V. - HSI R Bear CBBC Jul 2011 V	2011/03/02	2011/03/04
68443	BNP Paribas Arbit Issu B.V. - HSI R Bear CBBC Jul 2011 T	2011/03/02	2011/03/04
68441	BNP Paribas Arbit Issu B.V. - HSI R Bear CBBC Jul 2011 R	2011/03/02	2011/03/04
68438	KBC Fin Products Int'l Ltd. - HSI R Bear CBBC Jun 2011 D	2011/03/02	2011/03/04
68442	BNP Paribas Arbit Issu B.V. - HSI R Bear CBBC Jul 2011 S	2011/03/02	2011/03/04
68393	UBS AG - HSI R Bear CBBC Jul 2011 Z	2011/03/02	2011/03/04
68409	Deutsche Bank AG - HSI R Bear CBBC Jun 2011 Z	2011/03/02	2011/03/04
64875	UBS AG - TCH R Bear CBBC Mar 2011 E	2011/03/04	2011/03/07
65168	UBS AG - ABC R Bear CBBC Mar 2011 A	2011/03/04	2011/03/08
63897	Deutsche Bank AG - China Life R Bull CBBC Mar 2011 C	2011/03/04	2011/03/08
66342	UBS AG - A50 China R Bear CBBC Apr 2011 B	2011/03/04	2011/03/07

認購期屆滿之牛熊證 (2011) (續)

股份代號	牛熊證	最後 買賣日期	除牌日期
68297	UBS AG - HSI R Bear CBBC Jun 2011 G	2011/03/04	2011/03/07
68483	SGA Societe Generale Acceptance N.V. -HSI R Bear CBBC Jun11F	2011/03/04	2011/03/07
68491	Deutsche Bank AG - HSI R Bear CBBC Jul 2011 X	2011/03/04	2011/03/07
68484	SGA Societe Generale Acceptance N.V. -HSI R Bear CBBC Jun11L	2011/03/04	2011/03/07
68482	SGA Societe Generale Acceptance N.V. -HSI R Bear CBBC Jun11U	2011/03/04	2011/03/07
68485	SGA Societe Generale Acceptance N.V. -HSI R Bear CBBC Jun11Z	2011/03/04	2011/03/07
68489	UBS AG - HSI R Bear CBBC Jul 2011 K	2011/03/04	2011/03/07
68052	SGA Societe Generale Acceptance N.V. -TCH R Bear CBBC Jul11C	2011/03/04	2011/03/07
65993	UBS AG - A50 China R Bear CBBC Mar 2011 E	2011/03/04	2011/03/08
68492	HK Bank - HSI R Bear CBBC Aug 2011 E	2011/03/04	2011/03/07
64846	UBS AG - China Life R Bear CBBC Mar 2011 A	2011/03/04	2011/03/08
64881	Credit Suisse AG - TCH R Bear CBBC Mar 2011 B	2011/03/04	2011/03/07
68377	SGA Societe Generale Acceptance N.V. -HSI R Bear CBBC Jun11X	2011/03/04	2011/03/07
68378	SGA Societe Generale Acceptance N.V. -HSI R Bear CBBC Jun11W	2011/03/04	2011/03/07
68345	BNP Paribas Arbit Issu B.V. - HSI R Bear CBBC Jul 2011 P	2011/03/04	2011/03/07
65285	RB of Scotland N.V. - A50 China R Bear CBBC Mar 2011 B	2011/03/04	2011/03/08
65467	UBS AG - SHK Ppt R Bear CBBC Mar 2011 A	2011/03/04	2011/03/08
68364	J P Morgan SP BV - HSI R Bear CBBC Jun 2011 C	2011/03/04	2011/03/07
68543	Credit Suisse AG - A50 China R Bear CBBC Jun 2011 D	2011/03/07	2011/03/08
68555	UBS AG - HSI R Bear CBBC Jul 2011 L	2011/03/07	2011/03/08
68559	UBS AG - HSI R Bull CBBC Jun 2011 Z	2011/03/07	2011/03/08
68574	KBC Fin Products Int'l Ltd. - HSI R Bull CBBC Jul 2011 N	2011/03/07	2011/03/08
68558	Deutsche Bank AG - HSI R Bear CBBC Jun 2011 U	2011/03/07	2011/03/08
68575	Deutsche Bank AG - HSI R Bull CBBC Sep 2011 V	2011/03/07	2011/03/08
68580	Deutsche Bank AG - HSBC R Bull CBBC Jul 2011 F	2011/03/07	2011/03/08
68557	Credit Suisse AG - HSI R Bear CBBC Jun 2011 X	2011/03/07	2011/03/08
68534	Credit Suisse AG - HSI R Bull CBBC Aug 2011 U	2011/03/07	2011/03/08
64084	HK Bank - A50 R Bull CBBC Mar 2011 A	2011/03/07	2011/03/09
67913	HK Bank - HSI R Bear CBBC Jul 2011 E	2011/03/08	2011/03/09
68334	Deutsche Bank AG - HSI R Bear CBBC May 2011 H	2011/03/08	2011/03/09
68329	SGA Societe Generale Acceptance N.V. -HSI R Bear CBBC May11N	2011/03/08	2011/03/09
67893	SGA Societe Generale Acceptance N.V. -HSI R Bear CBBC May11T	2011/03/08	2011/03/09
68612	Deutsche Bank AG - HSI R Bear CBBC Jun 2011 R	2011/03/08	2011/03/09
67930	Credit Suisse AG - HSI R Bear CBBC May 2011 Y	2011/03/08	2011/03/09
67885	Credit Suisse AG - HSI R Bear CBBC May 2011 D	2011/03/08	2011/03/09
67932	BNP Paribas Arbit Issu B.V. - HSI R Bear CBBC Jun 2011 I	2011/03/08	2011/03/09
67900	UBS AG - HSI R Bear CBBC May 2011 U	2011/03/08	2011/03/09
68382	Deutsche Bank AG - China Life R Bear CBBC Aug 2011 A	2011/03/08	2011/03/09
68339	UBS AG - HSI R Bear CBBC May 2011 F	2011/03/08	2011/03/09
68075	KBC Fin Products Int'l Ltd. - HSI R Bear CBBC Jun 2011 X	2011/03/08	2011/03/09
68451	RB of Scotland N.V. - HSI R Bear CBBC Jun 2011 Q	2011/03/08	2011/03/09
67897	Deutsche Bank AG - HSI R Bear CBBC May 2011 O	2011/03/08	2011/03/09
67901	Deutsche Bank AG - HSI R Bear CBBC May 2011 J	2011/03/08	2011/03/09
68493	Credit Suisse AG - HSI R Bear CBBC Aug 2011 T	2011/03/08	2011/03/09
68346	BNP Paribas Arbit Issu B.V. - HSI R Bear CBBC Jul 2011 Q	2011/03/08	2011/03/09
68332	Credit Suisse AG - HSI R Bear CBBC May 2011 K	2011/03/08	2011/03/09
68253	Credit Suisse AG - HSI R Bear CBBC Jul 2011 G	2011/03/08	2011/03/09
68587	Credit Suisse AG - TCH R Bear CBBC Jun 2011 B	2011/03/08	2011/03/09
68614	Credit Suisse AG - HSI R Bull CBBC Aug 2011 V	2011/03/08	2011/03/09
68611	UBS AG - HSI R Bear CBBC Aug 2011 I	2011/03/08	2011/03/09
68263	Deutsche Bank AG - HSI R Bear CBBC Oct 2011 K	2011/03/09	2011/03/10
63072	Deutsche Bank AG - HSI R Bear CBBC Jul 2011 T	2011/03/09	2011/03/10
62707	UBS AG - HSI R Bear CBBC Aug 2011 K	2011/03/09	2011/03/10
67894	SGA Societe Generale Acceptance N.V. -HSI R Bear CBBC May11S	2011/03/09	2011/03/10
68079	J P Morgan SP BV - HSI R Bear CBBC May 2011 G	2011/03/09	2011/03/10
68197	UBS AG - China Life R Bear CBBC Aug 2011 B	2011/03/09	2011/03/10
67739	Deutsche Bank AG - HSCEI R Bear CBBC Apr 2011 F	2011/03/09	2011/03/10
63073	Deutsche Bank AG - HSBC R Bear CBBC Jul 2011 G	2011/03/09	2011/03/10
68005	Credit Suisse AG - HSI R Bear CBBC May 2011 A	2011/03/09	2011/03/10
63071	J P Morgan SP BV - HSI R Bear CBBC Jul 2011 C	2011/03/09	2011/03/10
68273	Merrill Lynch Int'l & Co. C.V. - HSI R Bear CBBC Sep 2011 D	2011/03/09	2011/03/10
63068	KBC Fin Products Int'l Ltd. - HSI R Bear CBBC Jul 2011 O	2011/03/09	2011/03/10
67819	HK Bank - TCH R Bear CBBC Aug 2011 A	2011/03/09	2011/03/10
67966	Deutsche Bank AG - HSI R Bear CBBC May 2011 P	2011/03/09	2011/03/10
63064	UBS AG - HSI R Bear CBBC Jul 2011 E	2011/03/09	2011/03/10
67969	Credit Suisse AG - HSI R Bear CBBC May 2011 T	2011/03/09	2011/03/10
63061	Credit Suisse AG - HSI R Bear CBBC Jun 2011 V	2011/03/09	2011/03/10
66914	Deutsche Bank AG - A50 China R Bear CBBC Apr 2011 D	2011/03/09	2011/03/10
67899	BNP Paribas Arbit Issu B.V. - HSI R Bear CBBC Jun 2011 K	2011/03/09	2011/03/10
67898	BNP Paribas Arbit Issu B.V. - HSI R Bear CBBC Jun 2011 F	2011/03/09	2011/03/10
68014	Deutsche Bank AG - HSI R Bear CBBC May 2011 U	2011/03/09	2011/03/10
68017	KBC Fin Products Int'l Ltd. - HSI R Bear CBBC Jun 2011 T	2011/03/09	2011/03/10
68535	Credit Suisse AG - HKEx R Bear CBBC Jun 2011 A	2011/03/09	2011/03/10
68255	Credit Suisse AG - HSI R Bear CBBC Aug 2011 O	2011/03/09	2011/03/10
68076	KBC Fin Products Int'l Ltd. - HSI R Bear CBBC Jul 2011 G	2011/03/09	2011/03/10
67963	UBS AG - HSI R Bear CBBC Jul 2011 Q	2011/03/09	2011/03/10
68134	RB of Scotland N.V. - HSI R Bear CBBC Jun 2011 M	2011/03/09	2011/03/10
65027	Credit Suisse AG - TCH R Bear CBBC Mar 2011 C	2011/03/09	2011/03/10
67895	SGA Societe Generale Acceptance N.V. -HSI R Bear CBBC May11R	2011/03/09	2011/03/10
63060	Credit Suisse AG - HSI R Bear CBBC Jun 2011 N	2011/03/09	2011/03/10
68015	UBS AG - HSI R Bear CBBC Jun 2011 T	2011/03/09	2011/03/10
63091	BNP Paribas Arbit Issu B.V. - HSI R Bear CBBC Jul 2011 W	2011/03/10	2011/03/11
63092	BNP Paribas Arbit Issu B.V. - HSI R Bear CBBC Jul 2011 X	2011/03/10	2011/03/11
63075	Credit Suisse AG - HSI R Bear CBBC Jun 2011 L	2011/03/10	2011/03/11
63074	Credit Suisse AG - HSI R Bear CBBC Jun 2011 M	2011/03/10	2011/03/11
63080	Deutsche Bank AG - HSBC R Bull CBBC Jul 2011 H	2011/03/10	2011/03/11
63805	RB of Scotland N.V. - Nikkei 225 R Bull CBBC Mar 2011 C	2011/03/10	2011/03/14

認購期屆滿之牛熊證 (2011) (續)

股份代號	牛熊證	最後 買賣日期	除牌日期
63084	Deutsche Bank AG - HSI R Bear CBBC Jun 2011 Q	2011/03/10	2011/03/11
63077	UBS AG - HSI R Bear CBBC Jun 2011 O	2011/03/10	2011/03/11
63090	UBS AG - HSI R Bear CBBC Sep 2011 B	2011/03/10	2011/03/11
63803	RB of Scotland N.V. - Nikkei 225 R Bull CBBC Mar 2011 A	2011/03/10	2011/03/14
63804	RB of Scotland N.V. - Nikkei 225 R Bull CBBC Mar 2011 B	2011/03/10	2011/03/14
63089	UBS AG - HSI R Bear CBBC Jul 2011 S	2011/03/10	2011/03/11
65218	UBS AG - China Mobile R Bull CBBC Mar 2011 A	2011/03/11	2011/03/15
68556	Deutsche Bank AG - HSI R Bull CBBC Aug 2011 I	2011/03/11	2011/03/14
63118	UBS AG - HSI R Bull CBBC Jun 2011 N	2011/03/11	2011/03/14
63116	UBS AG - HSI R Bear CBBC Jun 2011 J	2011/03/11	2011/03/14
68615	Credit Suisse AG - HSI R Bull CBBC Sep 2011 N	2011/03/11	2011/03/14
63107	Credit Suisse AG - HSI R Bear CBBC Jun 2011 F	2011/03/11	2011/03/14
68584	Deutsche Bank AG - HSI R Bull CBBC Oct 2011 Q	2011/03/11	2011/03/14
64994	UBS AG - China Life R Bear CBBC Mar 2011 C	2011/03/11	2011/03/15
63046	SGA Societe Generale Acceptance N.V. -HSI R Bull CBBC Jul11L	2011/03/11	2011/03/14
68618	SGA Societe Generale Acceptance N.V. -HSI R Bull CBBC Jun11I	2011/03/11	2011/03/14
64824	UBS AG - A50 China R Bear CBBC Mar 2011 A	2011/03/11	2011/03/15
68572	BNP Paribas Arbit Issu B.V. - HSI R Bull CBBC Sep 2011 Z	2011/03/11	2011/03/14
65963	Deutsche Bank AG - HKEx R Bear CBBC Mar 2011 B	2011/03/11	2011/03/15
65942	UBS AG - China Mobile R Bear CBBC Mar 2011 C	2011/03/11	2011/03/15
68616	UBS AG - HSI R Bull CBBC Aug 2011 J	2011/03/11	2011/03/14
68562	UBS AG - HSI R Bull CBBC Jul 2011 J	2011/03/14	2011/03/15
67857	RB of Scotland N.V. - Geely Auto R Bull CBBC May 2011 A	2011/03/14	2011/03/15
63078	Deutsche Bank AG - A50 China R Bull CBBC Aug 2011 E	2011/03/14	2011/03/15
63120	Credit Suisse AG - HSI R Bull CBBC Aug 2011 X	2011/03/14	2011/03/15
63121	Deutsche Bank AG - HSI R Bull CBBC Sep 2011 X	2011/03/14	2011/03/15
63122	UBS AG - HSI R Bull CBBC Jun 2011 A	2011/03/14	2011/03/15
63057	Credit Suisse AG - HSI R Bull CBBC Aug 2011 W	2011/03/14	2011/03/15
63021	SGA Societe Generale Acceptance N.V. -HSI R Bull CBBC Jul11K	2011/03/14	2011/03/15
68570	BNP Paribas Arbit Issu B.V. - HSI R Bull CBBC Sep 2011 Y	2011/03/14	2011/03/15
67014	SGA Societe Generale Acceptance N.V. -HSI R Bull CBBC Apr11Y	2011/03/15	2011/03/16
66938	CC Rabobank B.A. - HSI R Bull CBBC Jun 2011 B	2011/03/15	2011/03/16
63168	KBC Fin Products Int'l Ltd. - HSI R Bull CBBC Jul 2011 Q	2011/03/15	2011/03/16
63125	Merrill Lynch Int'l & Co. C.V. - HSI R Bull CBBC Jun 2011 D	2011/03/15	2011/03/16
68498	SGA Societe Generale Acceptance N.V. -HSI R Bull CBBC Jul11M	2011/03/15	2011/03/16
66272	Deutsche Bank AG - HSI R Bull CBBC Apr 2011 X	2011/03/15	2011/03/16
64731	Credit Suisse AG - HSI R Bull CBBC Mar 2011 C	2011/03/15	2011/03/16
64684	UBS AG - HSI R Bull CBBC Mar 2011 S	2011/03/15	2011/03/16
67015	SGA Societe Generale Acceptance N.V. -HSI R Bull CBBC Apr11Z	2011/03/15	2011/03/16
68499	Credit Suisse AG - HSI R Bull CBBC Sep 2011 K	2011/03/15	2011/03/16
68563	BNP Paribas Arbit Issu B.V. - HSI R Bull CBBC Sep 2011 W	2011/03/15	2011/03/16
67062	Credit Suisse AG - HSI R Bull CBBC Apr 2011 S	2011/03/15	2011/03/16
68104	Credit Suisse AG - HSI R Bull CBBC Sep 2011 D	2011/03/15	2011/03/16
63063	UBS AG - HSI R Bull CBBC Aug 2011 L	2011/03/15	2011/03/16
63123	Merrill Lynch Int'l & Co. C.V. - HSI R Bull CBBC Jun 2011 B	2011/03/15	2011/03/16
68564	BNP Paribas Arbit Issu B.V. - HSI R Bull CBBC Sep 2011 X	2011/03/15	2011/03/16
68501	UBS AG - HSI R Bull CBBC Jul 2011 M	2011/03/15	2011/03/16
68424	UBS AG - HSI R Bull CBBC Jul 2011 A	2011/03/15	2011/03/16
66862	Deutsche Bank AG - HSI R Bull CBBC Jun 2011 S	2011/03/15	2011/03/16
68380	UBS AG - HSI R Bull CBBC Jul 2011 Y	2011/03/15	2011/03/16
66876	J P Morgan SP BV - HSI R Bull CBBC Mar 2011 Y	2011/03/15	2011/03/16
68407	Credit Suisse AG - HSI R Bull CBBC Aug 2011 S	2011/03/15	2011/03/16
67514	Deutsche Bank AG - HSBC R Bull CBBC Jun 2011 B	2011/03/15	2011/03/16
67958	UBS AG - SHK Ppt R Bull CBBC Aug 2011 A	2011/03/15	2011/03/16
66854	UBS AG - HSI R Bull CBBC Apr 2011 D	2011/03/15	2011/03/16
68379	Credit Suisse AG - HSI R Bull CBBC Aug 2011 R	2011/03/15	2011/03/16
68425	Deutsche Bank AG - HSI R Bull CBBC Aug 2011 K	2011/03/15	2011/03/16
68426	Deutsche Bank AG - HSI R Bull CBBC Sep 2011 U	2011/03/15	2011/03/16
66921	BNP Paribas Arbit Issu B.V. - HSI R Bull CBBC Dec 2011 M	2011/03/15	2011/03/16
68411	KBC Fin Products Int'l Ltd. - HSI R Bull CBBC Jun 2011 Z	2011/03/15	2011/03/16
68494	Deutsche Bank AG - HSI R Bull CBBC Oct 2011 P	2011/03/15	2011/03/16
68423	UBS AG - HSI R Bull CBBC Jun 2011 L	2011/03/15	2011/03/16
68495	SGA Societe Generale Acceptance N.V. -HSI R Bull CBBC Jun11Y	2011/03/15	2011/03/16
68321	HK Bank - HSI R Bull CBBC Jul 2011 I	2011/03/15	2011/03/16
68319	HK Bank - HSI R Bull CBBC Jul 2011 H	2011/03/15	2011/03/16
68333	Deutsche Bank AG - HSI R Bull CBBC Sep 2011 S	2011/03/15	2011/03/16
68523	BNP Paribas Arbit Issu B.V. - HSI R Bull CBBC Sep 2011 S	2011/03/15	2011/03/16
68525	BNP Paribas Arbit Issu B.V. - HSI R Bull CBBC Sep 2011 T	2011/03/15	2011/03/16
68526	BNP Paribas Arbit Issu B.V. - HSI R Bull CBBC Sep 2011 U	2011/03/15	2011/03/16
68529	BNP Paribas Arbit Issu B.V. - HSI R Bull CBBC Sep 2011 V	2011/03/15	2011/03/16
63124	Merrill Lynch Int'l & Co. C.V. - HSI R Bull CBBC Jun 2011 C	2011/03/15	2011/03/16
68500	Credit Suisse AG - HSI R Bull CBBC Sep 2011 L	2011/03/15	2011/03/16
63166	KBC Fin Products Int'l Ltd. - HSI R Bull CBBC Jul 2011 P	2011/03/15	2011/03/16
68497	SGA Societe Generale Acceptance N.V. -HSI R Bull CBBC Jun11J	2011/03/15	2011/03/16
68496	SGA Societe Generale Acceptance N.V. -HSI R Bull CBBC Jun11Q	2011/03/15	2011/03/16
68422	KBC Fin Products Int'l Ltd. - HSI R Bull CBBC Jul 2011 J	2011/03/15	2011/03/16
68245	J P Morgan SP BV - HSI R Bull CBBC May 2011 I	2011/03/15	2011/03/16
67204	Credit Suisse AG - HSI R Bull CBBC Jul 2011 H	2011/03/15	2011/03/16
63101	HK Bank - SHK Ppt R Bull CBBC Dec 2011 A	2011/03/15	2011/03/16
67706	KBC Fin Products Int'l Ltd. - HSI R Bull CBBC May 2011 V	2011/03/15	2011/03/16
63067	KBC Fin Products Int'l Ltd. - HSI R Bull CBBC Jun 2011 B	2011/03/15	2011/03/16
65743	Merrill Lynch Int'l & Co. C.V. - HSI R Bull CBBC Mar 2011 A	2011/03/15	2011/03/16
68207	SGA Societe Generale Acceptance N.V. -HSI R Bull CBBC Jun11V	2011/03/15	2011/03/16
68619	SGA Societe Generale Acceptance N.V. -HSI R Bull CBBC Jul11J	2011/03/15	2011/03/16
64508	BNP Paribas Arbit Issu B.V. - HSI R Bull CBBC Jul 2011 E	2011/03/15	2011/03/16
68199	KBC Fin Products Int'l Ltd. - HSI R Bull CBBC Jun 2011 C	2011/03/15	2011/03/16
63165	Deutsche Bank AG - HSI R Bull CBBC Oct 2011 R	2011/03/15	2011/03/16

認購期屆滿之牛熊證 (2011) (續)

股份代號	牛熊證	最後 買賣日期	除牌日期
63058	UBS AG - HSI R Bull CBBC Jun 2011 K	2011/03/15	2011/03/16
68179	Deutsche Bank AG - HSI R Bull CBBC Jul 2011 U	2011/03/15	2011/03/16
63119	Deutsche Bank AG - HSCFI R Bull CBBC Aug 2011 B	2011/03/15	2011/03/16
63070	J P Morgan SP BV - HSI R Bull CBBC Jul 2011 B	2011/03/15	2011/03/16
63104	Credit Suisse AG - TCH R Bull CBBC Jun 2011 C	2011/03/15	2011/03/16
63106	Credit Suisse AG - A50 China R Bull CBBC Jul 2011 B	2011/03/15	2011/03/16
68532	Credit Suisse AG - HSI R Bull CBBC Sep 2011 M	2011/03/15	2011/03/16
68576	Deutsche Bank AG - China Life R Bull CBBC Aug 2011 C	2011/03/15	2011/03/16
68548	UBS AG - HSI R Bull CBBC Aug 2011 H	2011/03/15	2011/03/16
63086	UBS AG - HSI R Bull CBBC Sep 2011 A	2011/03/15	2011/03/16
68583	Deutsche Bank AG - China Mobile R Bull CBBC Aug 2011 A	2011/03/15	2011/03/16
63087	UBS AG - HKEx R Bull CBBC Jul 2011 D	2011/03/15	2011/03/16
67166	KBC Fin Products Int'l Ltd. - HSI R Bull CBBC Jun 2011 A	2011/03/15	2011/03/16
63081	Deutsche Bank AG - HSI R Bull CBBC Aug 2011 S	2011/03/15	2011/03/16
67095	RB of Scotland N.V. - SHK Ppt R Bull CBBC Apr 2011 A	2011/03/15	2011/03/16
67144	RB of Scotland N.V. - HSI R Bull CBBC Apr 2011 A	2011/03/15	2011/03/16
63155	UBS AG - HSI R Bull CBBC Jul 2011 V	2011/03/15	2011/03/16
63157	BNP Paribas Arbit Issu B.V. - HSI R Bull CBBC Dec 2011 P	2011/03/15	2011/03/16
68250	UBS AG - HSI R Bull CBBC May 2011 Q	2011/03/15	2011/03/16
66635	UBS AG - HSI R Bull CBBC May 2011 V	2011/03/15	2011/03/16
68203	BNP Paribas Arbit Issu B.V. - HSI R Bull CBBC Oct 2011 G	2011/03/15	2011/03/16
63159	BNP Paribas Arbit Issu B.V. - HSI R Bull CBBC Dec 2011 W	2011/03/15	2011/03/16
63069	J P Morgan SP BV - HSI R Bull CBBC Jul 2011 A	2011/03/15	2011/03/16
63158	BNP Paribas Arbit Issu B.V. - HSI R Bull CBBC Dec 2011 X	2011/03/15	2011/03/16
63156	BNP Paribas Arbit Issu B.V. - HSI R Bull CBBC Dec 2011 Q	2011/03/15	2011/03/16
63160	Credit Suisse AG - HSI R Bull CBBC Aug 2011 Y	2011/03/15	2011/03/16
63149	Deutsche Bank AG - China Life R Bull CBBC Aug 2011 D	2011/03/15	2011/03/16
63152	Deutsche Bank AG - A50 China R Bull CBBC Aug 2011 G	2011/03/15	2011/03/16
66653	SGA Societe Generale Acceptance N.V. - HSI R Bull CBBC Mar11R	2011/03/15	2011/03/16
68172	Credit Suisse AG - HSI R Bull CBBC Aug 2011 N	2011/03/15	2011/03/16
63164	Deutsche Bank AG - HSI R Bull CBBC Sep 2011 Y	2011/03/15	2011/03/16
63059	Deutsche Bank AG - HSI R Bull CBBC Sep 2011 W	2011/03/15	2011/03/16
63180	Credit Suisse AG - HSI R Bull CBBC Sep 2011 O	2011/03/16	2011/03/17
67482	UBS AG - HSBC R Bull CBBC Jun 2011 A	2011/03/16	2011/03/17
67588	SGA Societe Generale Acceptance N.V. - HSBC R Bull CBBC May11G	2011/03/16	2011/03/17
63177	HK Bank - HSI R Bull CBBC Sep 2011 D	2011/03/16	2011/03/17
63186	UBS AG - HSI R Bull CBBC Jul 2011 P	2011/03/16	2011/03/17
63187	UBS AG - HSI R Bull CBBC Jun 2011 Z	2011/03/16	2011/03/17
63169	Deutsche Bank AG - HSI R Bull CBBC Nov 2011 C	2011/03/16	2011/03/17
63182	Deutsche Bank AG - HSI R Bull CBBC Nov 2011 E	2011/03/16	2011/03/17
68084	Deutsche Bank AG - DJIA R Bull CBBC Sep 2011 F	2011/03/16	2011/03/17
63172	SGA Societe Generale Acceptance N.V. - HSI R Bull CBBC Jun11Z	2011/03/16	2011/03/17
63176	HK Bank - HSI R Bull CBBC Sep 2011 C	2011/03/16	2011/03/17
63185	Credit Suisse AG - HSI R Bull CBBC Sep 2011 Q	2011/03/16	2011/03/17
63175	SGA Societe Generale Acceptance N.V. - HSI R Bull CBBC Jun11X	2011/03/16	2011/03/17
63184	Credit Suisse AG - HSI R Bull CBBC Sep 2011 P	2011/03/16	2011/03/17
63170	SGA Societe Generale Acceptance N.V. - HSI R Bull CBBC Jun11H	2011/03/16	2011/03/17
63171	SGA Societe Generale Acceptance N.V. - HSI R Bull CBBC Jun11G	2011/03/16	2011/03/17
64227	RB of Scotland N.V. - DJIA R Bull CBBC Mar 2011 B	2011/03/17	2011/03/21
66348	SGA Societe Generale Acceptance N.V. - CMob R Bull CBBC May11E	2011/03/17	2011/03/18
66476	KBC Fin Products Int'l Ltd. - Ch Mobile R Bull CBBC Jun 11A	2011/03/17	2011/03/18
66405	RB of Scotland N.V. - HSI R Bull CBBC Mar 2011 J	2011/03/17	2011/03/18
68237	UBS AG - China Mobile R Bull CBBC Aug 2011 A	2011/03/17	2011/03/18
68477	Deutsche Bank AG - HSBC R Bull CBBC Aug 2011 B	2011/03/17	2011/03/18
63193	UBS AG - China Life R Bull CBBC Sep 2011 A	2011/03/17	2011/03/18
64560	HK Bank - HSI R Bull CBBC Apr 2011 A	2011/03/17	2011/03/18
64539	Goldman Sachs SP (Asia) - HSI R Bull CBBC Apr 2011 E	2011/03/17	2011/03/18
63154	UBS AG - Ping An R Bull CBBC Aug 2011 A	2011/03/17	2011/03/18
63174	HK Bank - A50 R Bull CBBC Sep 2011 A	2011/03/17	2011/03/18
63108	UBS AG - TCH R Bull CBBC Sep 2011 A	2011/03/17	2011/03/18
64304	HK Bank - Sinopec Corp R Bull CBBC Mar 2011 A	2011/03/17	2011/03/21
63197	Credit Suisse AG - HSI R Bull CBBC Aug 2011 Z	2011/03/17	2011/03/18
63192	Deutsche Bank AG - HSI R Bull CBBC Sep 2011 E	2011/03/17	2011/03/18
63200	RB of Scotland N.V. - HSI R Bull CBBC Aug 2011 A	2011/03/17	2011/03/18
63195	UBS AG - HSI R Bull CBBC Sep 2011 C	2011/03/17	2011/03/18
63202	RB of Scotland N.V. - HSI R Bull CBBC Aug 2011 C	2011/03/17	2011/03/18
63864	HK Bank - China Life R Bull CBBC Mar 2011 A	2011/03/17	2011/03/21
63189	UBS AG - HSI R Bull CBBC Aug 2011 O	2011/03/17	2011/03/18
68064	Deutsche Bank AG - China Mobile R Bull CBBC Jun 2011 C	2011/03/17	2011/03/18
63105	Credit Suisse AG - TCH R Bull CBBC Jul 2011 B	2011/03/17	2011/03/18
68002	RB of Scotland N.V. - DJIA R Bull CBBC Jun 2011 E	2011/03/17	2011/03/18
63085	UBS AG - HSI R Bull CBBC Aug 2011 M	2011/03/17	2011/03/18
64507	BNP Paribas Arbit Issu B.V. - HSI R Bull CBBC Aug 2011 E	2011/03/17	2011/03/18
64229	RB of Scotland N.V. - DJIA R Bull CBBC Mar 2011 C	2011/03/17	2011/03/21
68609	Credit Suisse AG - HKEx R Bull CBBC Jul 2011 A	2011/03/17	2011/03/18
68268	Merrill Lynch Int'l & Co. C.V. - HSI R Bull CBBC Sep 2011 B	2011/03/17	2011/03/18
63201	RB of Scotland N.V. - HSI R Bull CBBC Aug 2011 B	2011/03/17	2011/03/18
67013	SGA Societe Generale Acceptance N.V. - HSI R Bull CBBC Apr11X	2011/03/17	2011/03/18
64226	RB of Scotland N.V. - DJIA R Bull CBBC Mar 2011 A	2011/03/17	2011/03/21
67710	KBC Fin Products Int'l Ltd. - HSI R Bull CBBC Jun 2011 H	2011/03/17	2011/03/18
67936	UBS AG - HSI R Bull CBBC Jul 2011 O	2011/03/17	2011/03/18
66647	SGA Societe Generale Acceptance N.V. - HSI R Bull CBBC Mar11S	2011/03/17	2011/03/18
67083	RB of Scotland N.V. - China Mobile R Bull CBBC Apr 2011 A	2011/03/17	2011/03/18
66554	Credit Suisse AG - HSBC R Bull CBBC Mar 2011 C	2011/03/17	2011/03/18
67212	Credit Suisse AG - HSI R Bull CBBC Aug 2011 C	2011/03/17	2011/03/18
67665	Deutsche Bank AG - HSI R Bull CBBC Sep 2011 K	2011/03/17	2011/03/18
66536	Deutsche Bank AG - HSBC R Bull CBBC Apr 2011 A	2011/03/17	2011/03/18

認購期屆滿之牛熊證 (2011) (續)

股份代號	牛熊證	最後 買賣日期	除牌日期
67417	UBS AG - Hutchison R Bull CBBC Jun 2011 B	2011/03/17	2011/03/18
65106	RB of Scotland N.V. - DJIA R Bear CBBC Mar 2011 G	2011/03/17	2011/03/21
65102	RB of Scotland N.V. - DJIA R Bear CBBC Mar 2011 E	2011/03/17	2011/03/21
67591	SGA Societe Generale Acceptance N.V.- HWL R Bull CBBC May11H	2011/03/17	2011/03/18
65105	RB of Scotland N.V. - DJIA R Bear CBBC Mar 2011 F	2011/03/17	2011/03/21
64745	Deutsche Bank AG - DJIA R Bull CBBC Mar 2011 C	2011/03/18	2011/03/22
66038	Credit Suisse AG - HKEx R Bear CBBC Mar 2011 G	2011/03/18	2011/03/22
65028	Credit Suisse AG - A50 China R Bear CBBC Mar 2011 A	2011/03/18	2011/03/22
65025	Credit Suisse AG - HKEx R Bear CBBC Mar 2011 B	2011/03/18	2011/03/22
66042	UBS AG - China Life R Bear CBBC Mar 2011 H	2011/03/18	2011/03/22
63208	UBS AG - HSI R Bull CBBC Jun 2011 T	2011/03/18	2011/03/21
64942	Credit Suisse AG - HKEx R Bear CBBC Mar 2011 A	2011/03/18	2011/03/22
66100	Credit Suisse AG - China Mobile R Bear CBBC Mar 2011 B	2011/03/18	2011/03/22
63216	Deutsche Bank AG - HSI R Bull CBBC Oct 2011 T	2011/03/18	2011/03/21
63210	Credit Suisse AG - HSI R Bull CBBC Aug 2011 I	2011/03/18	2011/03/21
65908	UBS AG - Hutchison R Bear CBBC Mar 2011 D	2011/03/18	2011/03/22
65053	UBS AG - HKEx R Bear CBBC Mar 2011 D	2011/03/18	2011/03/22
66101	Credit Suisse AG - A50 China R Bear CBBC Mar 2011 F	2011/03/18	2011/03/22
65513	Credit Suisse AG - CK(H) R Bear CBBC Mar 2011 B	2011/03/18	2011/03/22
65395	UBS AG - CC Bank R Bear CBBC Mar 2011 B	2011/03/18	2011/03/22
64940	Credit Suisse AG - HSBC R Bear CBBC Mar 2011 A	2011/03/18	2011/03/22
67940	HK Bank - Sinopec Corp R Bull CBBC Jul 2011 A	2011/03/18	2011/03/21
65937	Credit Suisse AG - A50 China R Bear CBBC Mar 2011 E	2011/03/18	2011/03/22
64282	Deutsche Bank AG - DJIA R Bull CBBC Mar 2011 A	2011/03/18	2011/03/22
65464	Credit Suisse AG - SHK Ppt R Bear CBBC Mar 2011 A	2011/03/18	2011/03/22
63256	Deutsche Bank AG - HSI R Bull CBBC Nov 2011 F	2011/03/21	2011/03/22
63248	Credit Suisse AG - HSI R Bull CBBC Aug 2011 D	2011/03/21	2011/03/22
63249	UBS AG - HSI R Bull CBBC Jul 2011 F	2011/03/21	2011/03/22
63331	Deutsche Bank AG - HSI R Bear CBBC Dec 2011 E	2011/03/22	2011/03/23
63333	UBS AG - HSI R Bear CBBC Jun 2011 A	2011/03/22	2011/03/23
63296	SGA Societe Generale Acceptance N.V. -HSI R Bear CBBC Jul11L	2011/03/22	2011/03/23
63301	Credit Suisse AG - HSI R Bear CBBC Jun 2011 H	2011/03/22	2011/03/23
63305	Credit Suisse AG - HSI R Bear CBBC Jul 2011 Q	2011/03/22	2011/03/23
63356	Deutsche Bank AG - A50 China R Bear CBBC Sep 2011 C	2011/03/22	2011/03/23
63272	Deutsche Bank AG - HSI R Bull CBBC Sep 2011 F	2011/03/22	2011/03/23
63328	Deutsche Bank AG - HSI R Bear CBBC Nov 2011 I	2011/03/22	2011/03/23
63344	KBC Fin Products Int'l Ltd. - HSI R Bear CBBC Jul 2011 U	2011/03/22	2011/03/23
63278	UBS AG - HSI R Bull CBBC Jul 2011 K	2011/03/22	2011/03/23
63300	SGA Societe Generale Acceptance N.V. -HSI R Bear CBBC Aug11Z	2011/03/22	2011/03/23
63277	UBS AG - HSI R Bull CBBC Jun 2011 N	2011/03/22	2011/03/23
63283	Credit Suisse AG - HSI R Bull CBBC Aug 2011 P	2011/03/22	2011/03/23
63297	SGA Societe Generale Acceptance N.V. -HSI R Bear CBBC Jul11K	2011/03/22	2011/03/23
63273	Deutsche Bank AG - HSI R Bull CBBC Sep 2011 J	2011/03/22	2011/03/23
63309	BNP Paribas Arbit Issu B.V. - HSI R Bear CBBC Jul 2011 K	2011/03/22	2011/03/23
63287	Credit Suisse AG - HSI R Bull CBBC Sep 2011 U	2011/03/22	2011/03/23
63280	Credit Suisse AG - HSI R Bull CBBC Aug 2011 L	2011/03/22	2011/03/23
63307	BNP Paribas Arbit Issu B.V. - HSI R Bear CBBC Jul 2011 H	2011/03/22	2011/03/23
63308	BNP Paribas Arbit Issu B.V. - HSI R Bear CBBC Jul 2011 L	2011/03/22	2011/03/23
63380	UBS AG - HSI R Bear CBBC Jul 2011 S	2011/03/23	2011/03/24
63379	UBS AG - HSI R Bear CBBC Jul 2011 E	2011/03/23	2011/03/24
63375	Credit Suisse AG - HSI R Bear CBBC Jun 2011 M	2011/03/23	2011/03/24
68617	UBS AG - TCH R Bull CBBC Aug 2011 A	2011/03/23	2011/03/24
63373	Deutsche Bank AG - HSI R Bear CBBC Nov 2011 M	2011/03/23	2011/03/24
63463	BNP Paribas Arbit Issu B.V. - HSI R Bear CBBC Jul 2011 V	2011/03/24	2011/03/25
63351	J P Morgan SP BV - HSI R Bear CBBC Jul 2011 E	2011/03/24	2011/03/25
63264	Deutsche Bank AG - A50 China R Bear CBBC Sep 2011 B	2011/03/24	2011/03/25
63345	KBC Fin Products Int'l Ltd. - HSI R Bear CBBC Jul 2011 V	2011/03/24	2011/03/25
63299	SGA Societe Generale Acceptance N.V. -HSI R Bear CBBC Jul11J	2011/03/24	2011/03/25
63421	Credit Suisse AG - HSI R Bear CBBC Jul 2011 S	2011/03/24	2011/03/25
63420	Credit Suisse AG - HSI R Bear CBBC Jul 2011 A	2011/03/24	2011/03/25
63381	UBS AG - HSI R Bear CBBC Jul 2011 J	2011/03/24	2011/03/25
67401	SGA Societe Generale Acceptance N.V.-CLife R Bull CBBC May11F	2011/03/24	2011/03/25
63462	BNP Paribas Arbit Issu B.V. - HSI R Bear CBBC Jul 2011 M	2011/03/24	2011/03/25
63334	UBS AG - HSI R Bear CBBC Jul 2011 L	2011/03/24	2011/03/25
63376	Credit Suisse AG - HSI R Bear CBBC Jun 2011 L	2011/03/24	2011/03/25
63298	SGA Societe Generale Acceptance N.V. -HSI R Bear CBBC Jul11M	2011/03/24	2011/03/25
63370	Deutsche Bank AG - HSI R Bear CBBC Oct 2011 W	2011/03/24	2011/03/25
63419	Credit Suisse AG - HSI R Bear CBBC Jun 2011 F	2011/03/24	2011/03/25
63403	SGA Societe Generale Acceptance N.V. -HSI R Bear CBBC Aug11A	2011/03/24	2011/03/25
63302	Credit Suisse AG - HSI R Bear CBBC Jun 2011 X	2011/03/24	2011/03/25
63444	Deutsche Bank AG - DJIA R Bear CBBC Dec 2011 B	2011/03/24	2011/03/25
63441	UBS AG - HSI R Bear CBBC Jul 2011 Y	2011/03/24	2011/03/25
63414	Deutsche Bank AG - HSI R Bear CBBC Sep 2011 M	2011/03/24	2011/03/25
63402	SGA Societe Generale Acceptance N.V. -HSI R Bear CBBC Aug11B	2011/03/24	2011/03/25
63417	Deutsche Bank AG - HSI R Bear CBBC Oct 2011 Y	2011/03/24	2011/03/25
63311	BNP Paribas Arbit Issu B.V. - HSI R Bear CBBC Jul 2011 J	2011/03/24	2011/03/25
63329	Deutsche Bank AG - HSI R Bear CBBC Nov 2011 J	2011/03/24	2011/03/25
63312	BNP Paribas Arbit Issu B.V. - HSI R Bear CBBC Jul 2011 I	2011/03/24	2011/03/25
63442	KBC Fin Products Int'l Ltd. - HSI R Bear CBBC Jul 2011 X	2011/03/24	2011/03/25
63418	Deutsche Bank AG - HSI R Bear CBBC Nov 2011 N	2011/03/24	2011/03/25
63458	J P Morgan SP BV - HSI R Bear CBBC Jul 2011 T	2011/03/24	2011/03/25
63457	J P Morgan SP BV - HSI R Bear CBBC Jul 2011 S	2011/03/24	2011/03/25
63443	KBC Fin Products Int'l Ltd. - HSI R Bear CBBC Aug 2011 G	2011/03/24	2011/03/25
63439	UBS AG - HSI R Bear CBBC Jun 2011 K	2011/03/24	2011/03/25
63394	HK Bank - HSI R Bear CBBC Aug 2011 F	2011/03/24	2011/03/25
66612	Credit Suisse AG - A50 China R Bull CBBC Mar 2011 H	2011/03/25	2011/03/29
66531	Deutsche Bank AG - China Life R Bear CBBC Mar 2011 L	2011/03/25	2011/03/29

認購期屆滿之牛熊證 (2011) (續)

股份代號	牛熊證	最後 買賣日期	除牌日期
63313	BNP Paribas Arbit Issu B.V. - HSI R Bear CBBC Jul 2011 O	2011/03/25	2011/03/28
64996	UBS AG - China Life R Bear CBBC Mar 2011 D	2011/03/25	2011/03/29
63303	Credit Suisse AG - HSI R Bear CBBC Jun 2011 V	2011/03/25	2011/03/28
64998	UBS AG - A50 China R Bear CBBC Mar 2011 C	2011/03/25	2011/03/29
66162	UBS AG - China Life R Bear CBBC Mar 2011 I	2011/03/25	2011/03/29
63355	Deutsche Bank AG - HSBC R Bear CBBC Sep 2011 D	2011/03/25	2011/03/28
64997	UBS AG - HKEx R Bear CBBC Mar 2011 C	2011/03/25	2011/03/29
65003	SGA Societe Generale Acceptance N.V. -A50 R Bear CBBC Mar11D	2011/03/25	2011/03/29
63294	SGA Societe Generale Acceptance N.V. -HSI R Bear CBBC Jun11Q	2011/03/25	2011/03/28
65830	UBS AG - HKEx R Bear CBBC Mar 2011 I	2011/03/25	2011/03/29
63465	UBS AG - HSI R Bear CBBC Aug 2011 A	2011/03/25	2011/03/28
64857	SGA Societe Generale Acceptance N.V.-HKEx R Bull CBBC Mar11A	2011/03/25	2011/03/29
64861	SGA Societe Generale Acceptance N.V. -A50 R Bear CBBC Mar11C	2011/03/25	2011/03/29
63440	UBS AG - HSI R Bear CBBC Jun 2011 Z	2011/03/25	2011/03/28
64858	SGA Societe Generale Acceptance N.V.-HKEx R Bull CBBC Mar11B	2011/03/25	2011/03/29
63468	Credit Suisse AG - HSI R Bear CBBC Jul 2011 Z	2011/03/25	2011/03/28
63473	Deutsche Bank AG - HSI R Bear CBBC Jul 2011 R	2011/03/25	2011/03/28
64871	UBS AG - A50 China R Bear CBBC Mar 2011 B	2011/03/25	2011/03/29
66816	HK Bank - ICBC R Bear CBBC Jul 2011 A	2011/03/25	2011/03/28
63467	Credit Suisse AG - A50 China R Bear CBBC Jul 2011 C	2011/03/25	2011/03/28
64862	SGA Societe Generale Acceptance N.V.- TCH R Bull CBBC Mar11A	2011/03/25	2011/03/29
66684	Deutsche Bank AG - China Life R Bear CBBC Mar 2011 M	2011/03/28	2011/03/30
63480	Deutsche Bank AG - HSI R Bear CBBC Oct 2011 Z	2011/03/28	2011/03/29
63314	BNP Paribas Arbit Issu B.V. - HSI R Bear CBBC Jul 2011 N	2011/03/28	2011/03/29
63332	UBS AG - HSI R Bear CBBC Jun 2011 J	2011/03/28	2011/03/29
63265	Credit Suisse AG - HSI R Bear CBBC Jun 2011 O	2011/03/28	2011/03/29
63975	RB of Scotland N.V. - Ch Life R Bull CBBC Mar 2011 A	2011/03/28	2011/03/29
63257	Deutsche Bank AG - HSI R Bear CBBC Aug 2011 V	2011/03/28	2011/03/29
63475	Credit Suisse AG - HSI R Bear CBBC Jul 2011 W	2011/03/28	2011/03/29
63352	J P Morgan SP BV - HSI R Bear CBBC Jul 2011 F	2011/03/28	2011/03/29
67093	RB of Scotland N.V. - Li & Fung R Bull CBBC Apr 2011 A	2011/03/28	2011/03/29
63295	SGA Societe Generale Acceptance N.V. -HSI R Bear CBBC Jun11J	2011/03/28	2011/03/29
64095	UBS AG - HSI R Bull CBBC Mar 2011 J	2011/03/29	2011/03/31
65588	KBC Fin Products Int'l Ltd. - HSI R Bear CBBC Mar 2011 Z	2011/03/29	2011/03/31
65589	KBC Fin Products Int'l Ltd. - HSI R Bear CBBC Mar 2011 C	2011/03/29	2011/03/31
66290	UBS AG - HSCEI R Bear CBBC Mar 2011 H	2011/03/29	2011/03/31
64007	UBS AG - HSI R Bull CBBC Mar 2011 H	2011/03/29	2011/03/31
65564	J P Morgan SP BV - HSI R Bear CBBC Mar 2011 C	2011/03/29	2011/03/31
65914	Credit Suisse AG - HSI R Bear CBBC Mar 2011 I	2011/03/29	2011/03/31
63894	Goldman Sachs SP (Asia) - HSI R Bull CBBC Mar 2011 C	2011/03/29	2011/03/31
66345	UBS AG - HSI R Bear CBBC Mar 2011 K	2011/03/29	2011/03/31
64089	UBS AG - HSI R Bull CBBC Mar 2011 I	2011/03/29	2011/03/31
65747	Merrill Lynch Int'l & Co. C.V. - HSI R Bear CBBC Mar 2011 D	2011/03/29	2011/03/31
63893	Goldman Sachs SP (Asia) - HSI R Bull CBBC Mar 2011 B	2011/03/29	2011/03/31
65561	J P Morgan SP BV - HSI R Bear CBBC Mar 2011 B	2011/03/29	2011/03/31
63330	Deutsche Bank AG - HSI R Bull CBBC Mar 2011 A	2011/03/29	2011/03/31
64919	Credit Suisse AG - HSI R Bear CBBC Mar 2011 M	2011/03/29	2011/03/31
64888	UBS AG - HSI R Bear CBBC Mar 2011 Y	2011/03/29	2011/03/31
65916	Credit Suisse AG - HSI R Bear CBBC Mar 2011 D	2011/03/29	2011/03/31
66873	J P Morgan SP BV - HSI R Bull CBBC Mar 2011 X	2011/03/29	2011/03/31
63892	Goldman Sachs SP (Asia) - HSI R Bull CBBC Mar 2011 A	2011/03/29	2011/03/31
65915	Credit Suisse AG - HSI R Bear CBBC Mar 2011 E	2011/03/29	2011/03/31
63519	Deutsche Bank AG - HSI R Bull CBBC Mar 2011 G	2011/03/29	2011/03/31
66645	SGA Societe Generale Acceptance N.V. -HSI R Bull CBBC Mar11U	2011/03/29	2011/03/31
65752	KBC Fin Products Int'l Ltd. - HSI R Bear CBBC Mar 2011 A	2011/03/29	2011/03/31
66562	RB of Scotland N.V. - HSCEI R Bear CBBC Mar 2011 K	2011/03/29	2011/03/31
66558	RB of Scotland N.V. - HSCEI R Bull CBBC Mar 2011 J	2011/03/29	2011/03/31
65967	KBC Fin Products Int'l Ltd. - HSI R Bear CBBC Mar 2011 F	2011/03/29	2011/03/31
66436	Deutsche Bank AG - HSI R Bear CBBC Mar 2011 Q	2011/03/29	2011/03/31
65692	Credit Suisse AG - HSI R Bear CBBC Mar 2011 F	2011/03/29	2011/03/31
65823	UBS AG - HSI R Bear CBBC Mar 2011 O	2011/03/29	2011/03/31
63339	Deutsche Bank AG - HSI R Bear CBBC Mar 2011 D	2011/03/29	2011/03/31
65935	KBC Fin Products Int'l Ltd. - HSI R Bear CBBC Mar 2011 R	2011/03/29	2011/03/31
65565	RB of Scotland N.V. - HSI R Bear CBBC Mar 2011 C	2011/03/29	2011/03/31
65812	KBC Fin Products Int'l Ltd. - HSI R Bear CBBC Mar 2011 K	2011/03/29	2011/03/31
66443	Deutsche Bank AG - HSI R Bull CBBC Mar 2011 W	2011/03/29	2011/03/31
64277	HK Bank - HSI R Bull CBBC Mar 2011 C	2011/03/29	2011/03/31
65063	KBC Fin Products Int'l Ltd. - HSI R Bear CBBC Mar 2011 N	2011/03/29	2011/03/31
64278	HK Bank - HSI R Bull CBBC Mar 2011 D	2011/03/29	2011/03/31
65540	Macquarie Bank Ltd. - HSI R Bear CBBC Mar 2011 C	2011/03/29	2011/03/31
66646	SGA Societe Generale Acceptance N.V. -HSI R Bull CBBC Mar11T	2011/03/29	2011/03/31
65066	KBC Fin Products Int'l Ltd. - HSI R Bear CBBC Mar 2011 O	2011/03/29	2011/03/31
65832	RB of Scotland N.V. - HSI R Bear CBBC Mar 2011 D	2011/03/29	2011/03/31
63885	UBS AG - HSI R Bull CBBC Mar 2011 G	2011/03/29	2011/03/31
65304	Deutsche Bank AG - HSI R Bull CBBC Mar 2011 J	2011/03/29	2011/03/31
64717	UBS AG - HSI R Bear CBBC Mar 2011 V	2011/03/29	2011/03/31
64574	UBS AG - HSI R Bear CBBC Mar 2011 R	2011/03/29	2011/03/31
64715	UBS AG - HSCEI R Bear CBBC Mar 2011 D	2011/03/29	2011/03/31
66865	J P Morgan SP BV - HSI R Bull CBBC Mar 2011 T	2011/03/29	2011/03/31
65990	KBC Fin Products Int'l Ltd. - HSI R Bear CBBC Mar 2011 E	2011/03/29	2011/03/31
66002	RB of Scotland N.V. - HSI R Bear CBBC Mar 2011 H	2011/03/29	2011/03/31
66006	RB of Scotland N.V. - HSI R Bear CBBC Mar 2011 I	2011/03/29	2011/03/31
66455	RB of Scotland N.V. - HSI R Bull CBBC Mar 2011 Q	2011/03/29	2011/03/31
66864	J P Morgan SP BV - HSI R Bull CBBC Mar 2011 S	2011/03/29	2011/03/31
64880	Credit Suisse AG - HSI R Bear CBBC Mar 2011 L	2011/03/29	2011/03/31
65979	Deutsche Bank AG - HSI R Bear CBBC Mar 2011 B	2011/03/29	2011/03/31
65351	RB of Scotland N.V. - HSCEI R Bear CBBC Mar 2011 F	2011/03/29	2011/03/31

認購期屆滿之牛熊證 (2011) (續)

股份代號	牛熊證	最後 買賣日期	除牌日期
64936	Credit Suisse AG - HSI R Bear CBBC Mar 2011 P	2011/03/29	2011/03/31
64169	Deutsche Bank AG - HSI R Bull CBBC Mar 2011 L	2011/03/29	2011/03/31
64673	KBC Fin Products Int'l Ltd. - HSI R Bear CBBC Mar 2011 H	2011/03/29	2011/03/31
66050	RB of Scotland N.V. - HSCEI R Bear CBBC Mar 2011 G	2011/03/29	2011/03/31
64674	KBC Fin Products Int'l Ltd. - HSI R Bear CBBC Mar 2011 I	2011/03/29	2011/03/31
64691	UBS AG - HSI R Bear CBBC Mar 2011 U	2011/03/29	2011/03/31
65262	Deutsche Bank AG - HSI R Bull CBBC Mar 2011 K	2011/03/29	2011/03/31
65261	Deutsche Bank AG - HSI R Bull CBBC Mar 2011 F	2011/03/29	2011/03/31
65228	RB of Scotland N.V. - HSCEI R Bear CBBC Mar 2011 C	2011/03/29	2011/03/31
66259	RB of Scotland N.V. - HSCEI R Bear CBBC Mar 2011 I	2011/03/29	2011/03/31
64879	Credit Suisse AG - HSI R Bear CBBC Mar 2011 K	2011/03/29	2011/03/31
66454	RB of Scotland N.V. - HSI R Bull CBBC Mar 2011 P	2011/03/29	2011/03/31
63484	Credit Suisse AG - HSI R Bear CBBC Jul 2011 R	2011/03/29	2011/03/30
66067	Credit Suisse AG - HSI R Bear CBBC Mar 2011 S	2011/03/29	2011/03/31
66871	J P Morgan SP BV - HSI R Bull CBBC Mar 2011 W	2011/03/29	2011/03/31
66867	J P Morgan SP BV - HSI R Bull CBBC Mar 2011 V	2011/03/29	2011/03/31
65527	Credit Suisse AG - HSI R Bear CBBC Mar 2011 R	2011/03/29	2011/03/31
65526	Credit Suisse AG - HSI R Bear CBBC Mar 2011 Q	2011/03/29	2011/03/31
64892	UBS AG - HSI R Bear CBBC Mar 2011 Z	2011/03/29	2011/03/31
65001	UBS AG - HSI R Bear CBBC Mar 2011 L	2011/03/29	2011/03/31
65000	UBS AG - HSI R Bear CBBC Mar 2011 A	2011/03/29	2011/03/31
65878	KBC Fin Products Int'l Ltd. - HSI R Bear CBBC Mar 2011 B	2011/03/29	2011/03/31
65980	Deutsche Bank AG - HSI R Bear CBBC Mar 2011 C	2011/03/29	2011/03/31
66271	Deutsche Bank AG - HSI R Bull CBBC Mar 2011 N	2011/03/29	2011/03/31
65098	UBS AG - HSCEI R Bear CBBC Mar 2011 F	2011/03/29	2011/03/31
64718	UBS AG - HSI R Bear CBBC Mar 2011 W	2011/03/29	2011/03/31
65452	UBS AG - HSI R Bear CBBC Mar 2011 C	2011/03/29	2011/03/31
64971	KBC Fin Products Int'l Ltd. - HSI R Bear CBBC Mar 2011 M	2011/03/29	2011/03/31
64970	KBC Fin Products Int'l Ltd. - HSI R Bear CBBC Mar 2011 L	2011/03/29	2011/03/31
63483	Credit Suisse AG - HSI R Bear CBBC Jun 2011 H	2011/03/29	2011/03/30
66866	J P Morgan SP BV - HSI R Bull CBBC Mar 2011 U	2011/03/29	2011/03/31
64173	UBS AG - HSI R Bull CBBC Mar 2011 N	2011/03/29	2011/03/31
64963	J P Morgan SP BV - HSI R Bear CBBC Mar 2011 A	2011/03/29	2011/03/31
65876	KBC Fin Products Int'l Ltd. - HSI R Bear CBBC Mar 2011 Q	2011/03/29	2011/03/31
64920	Credit Suisse AG - HSI R Bear CBBC Mar 2011 N	2011/03/29	2011/03/31
65478	RB of Scotland N.V. - HSI R Bear CBBC Mar 2011 B	2011/03/29	2011/03/31
64818	UBS AG - HSI R Bear CBBC Mar 2011 X	2011/03/29	2011/03/31
65877	KBC Fin Products Int'l Ltd. - HSI R Bear CBBC Mar 2011 D	2011/03/29	2011/03/31
63227	BNP Paribas Arbit Issu B.V. - HSI R Bear CBBC Jul 2011 Z	2011/03/30	2011/03/31
63254	Deutsche Bank AG - HSCEI R Bear CBBC Sep 2011 C	2011/03/30	2011/03/31
63245	SGA Societe Generale Acceptance N.V. - HSI R Bear CBBC Aug11X	2011/03/30	2011/03/31
63250	BNP Paribas Arbit Issu B.V. - HSI R Bear CBBC Jul 2011 C	2011/03/30	2011/03/31
63212	UBS AG - HSI R Bear CBBC Aug 2011 R	2011/03/30	2011/03/31
63211	UBS AG - HSI R Bear CBBC Jul 2011 Z	2011/03/30	2011/03/31
63246	SGA Societe Generale Acceptance N.V. - HSI R Bear CBBC Aug11Y	2011/03/30	2011/03/31
63215	KBC Fin Products Int'l Ltd. - HSI R Bear CBBC Jul 2011 S	2011/03/30	2011/03/31
63217	Deutsche Bank AG - HSI R Bear CBBC Jul 2011 Y	2011/03/30	2011/03/31
63213	Credit Suisse AG - HSI R Bear CBBC Jun 2011 Y	2011/03/30	2011/03/31
63244	SGA Societe Generale Acceptance N.V. - HSI R Bear CBBC Aug11W	2011/03/30	2011/03/31
63224	BNP Paribas Arbit Issu B.V. - HSI R Bear CBBC Jul 2011 Y	2011/03/30	2011/03/31
63353	J P Morgan SP BV - HSI R Bear CBBC Jul 2011 G	2011/03/30	2011/03/31
63147	Deutsche Bank AG - HSI R Bear CBBC Jun 2011 J	2011/03/30	2011/03/31
63371	HK Bank - HSI R Bear CBBC Sep 2011 G	2011/03/30	2011/03/31
63138	UBS AG - HSI R Bear CBBC Aug 2011 N	2011/03/30	2011/03/31
67818	HK Bank - PetCh R Bear CBBC Aug 2011 A	2011/03/30	2011/03/31
63495	Deutsche Bank AG - HSI R Bear CBBC Nov 2011 O	2011/03/30	2011/03/31
63306	Credit Suisse AG - HSI R Bear CBBC Jul 2011 J	2011/03/30	2011/03/31
63485	Credit Suisse AG - HSI R Bear CBBC Jul 2011 E	2011/03/30	2011/03/31
63497	Deutsche Bank AG - Hutchison R Bear CBBC Oct 2011 B	2011/03/30	2011/03/31
63493	Credit Suisse AG - TCH R Bear CBBC Aug 2011 B	2011/03/30	2011/03/31
63524	Deutsche Bank AG - HSI R Bear CBBC Sep 2011 T	2011/03/31	2011/04/01
63268	UBS AG - HSI R Bear CBBC Aug 2011 S	2011/03/31	2011/04/01
63140	Credit Suisse AG - HSI R Bear CBBC Jun 2011 E	2011/03/31	2011/04/01
63527	Credit Suisse AG - HSI R Bear CBBC Jul 2011 I	2011/03/31	2011/04/01
63372	HK Bank - HSI R Bear CBBC Sep 2011 H	2011/03/31	2011/04/01
68049	SGA Societe Generale Acceptance N.V. - ICBC R Bear CBBC Jul11B	2011/03/31	2011/04/01
63243	SGA Societe Generale Acceptance N.V. - HSI R Bear CBBC Jun11I	2011/03/31	2011/04/01
63515	UBS AG - HSI R Bear CBBC Jul 2011 V	2011/03/31	2011/04/01
63214	KBC Fin Products Int'l Ltd. - HSI R Bear CBBC Jul 2011 R	2011/03/31	2011/04/01
68240	UBS AG - ABC R Bear CBBC Sep 2011 A	2011/03/31	2011/04/01
63231	BNP Paribas Arbit Issu B.V. - HSI R Bear CBBC Jul 2011 F	2011/03/31	2011/04/01
63196	Credit Suisse AG - HSI R Bear CBBC Jun 2011 B	2011/03/31	2011/04/01
63218	Deutsche Bank AG - HSI R Bear CBBC Aug 2011 U	2011/03/31	2011/04/01
63390	Macquarie Bank Ltd. - HSI R Bear CBBC Jul 2011 C	2011/04/01	2011/04/04
63181	Deutsche Bank AG - HSI R Bear CBBC Oct 2011 S	2011/04/01	2011/04/04
63354	J P Morgan SP BV - HSI R Bear CBBC Jul 2011 H	2011/04/01	2011/04/04
63415	Deutsche Bank AG - HSI R Bear CBBC Sep 2011 Q	2011/04/01	2011/04/04
63178	UBS AG - HSI R Bear CBBC Jul 2011 W	2011/04/01	2011/04/04
63346	KBC Fin Products Int'l Ltd. - HSI R Bear CBBC Jul 2011 W	2011/04/01	2011/04/04
63179	Credit Suisse AG - HSI R Bear CBBC Jun 2011 C	2011/04/01	2011/04/04
63413	Deutsche Bank AG - China Mobile R Bear CBBC Aug 2011 B	2011/04/01	2011/04/04
63144	UBS AG - HSI R Bear CBBC Jun 2011 G	2011/04/01	2011/04/04
63148	Deutsche Bank AG - HSI R Bear CBBC Jul 2011 S	2011/04/01	2011/04/04
63374	Credit Suisse AG - HKEx R Bear CBBC Jul 2011 C	2011/04/01	2011/04/04
63412	Deutsche Bank AG - China Life R Bear CBBC Sep 2011 C	2011/04/01	2011/04/04
66081	UBS AG - China Life R Bear CBBC Apr 2011 A	2011/04/01	2011/04/06
63476	UBS AG - HSI R Bear CBBC Sep 2011 H	2011/04/01	2011/04/04

認購期屆滿之牛熊證 (2011) (續)

股份代號	牛熊證	最後 買賣日期	除牌日期
66085	UBS AG - A50 China R Bear CBBC Apr 2011 A	2011/04/01	2011/04/06
63237	BNP Paribas Arbit Issu B.V. - HSI R Bear CBBC Jul 2011 A	2011/04/01	2011/04/04
63234	BNP Paribas Arbit Issu B.V. - HSI R Bear CBBC Jul 2011 D	2011/04/01	2011/04/04
63304	Credit Suisse AG - HSI R Bear CBBC Jun 2011 N	2011/04/01	2011/04/04
63529	Deutsche Bank AG - HSI R Bear CBBC Nov 2011 Q	2011/04/01	2011/04/04
63204	SGA Societe Generale Acceptance N.V. - HSI R Bear CBBC Jun11U	2011/04/01	2011/04/04
63536	Credit Suisse AG - HSI R Bear CBBC Jul 2011 G	2011/04/01	2011/04/04
63534	SGA Societe Generale Acceptance N.V. - HSI R Bear CBBC Jul11M	2011/04/01	2011/04/04
63203	SGA Societe Generale Acceptance N.V. - HSI R Bear CBBC Jun11W	2011/04/01	2011/04/04
63535	UBS AG - HSI R Bear CBBC Aug 2011 I	2011/04/01	2011/04/04
63209	Credit Suisse AG - HSI R Bear CBBC Jun 2011 Z	2011/04/01	2011/04/04
66080	UBS AG - HSBC R Bull CBBC Apr 2011 B	2011/04/01	2011/04/06
65184	Deutsche Bank AG - A50 China R Bear CBBC Apr 2011 B	2011/04/01	2011/04/06
65907	UBS AG - HKEx R Bear CBBC Apr 2011 A	2011/04/01	2011/04/06
67960	UBS AG - CNOOC R Bear CBBC Aug 2011 A	2011/04/01	2011/04/04
67814	HK Bank - CNOOC R Bear CBBC Aug 2011 A	2011/04/01	2011/04/04
68265	UBS AG - ICBC R Bear CBBC Jul 2011 A	2011/04/01	2011/04/04
67735	Credit Suisse AG - HSI R Bear CBBC Apr 2011 J	2011/04/04	2011/04/06
63247	Credit Suisse AG - HSI R Bear CBBC Jun 2011 W	2011/04/04	2011/04/06
67765	SGA Societe Generale Acceptance N.V. - HSI R Bear CBBC Jul11G	2011/04/04	2011/04/06
67714	KBC Fin Products Int'l Ltd. - HSI R Bear CBBC May 2011 W	2011/04/04	2011/04/06
63198	UBS AG - HSI R Bear CBBC Aug 2011 P	2011/04/04	2011/04/06
67896	SGA Societe Generale Acceptance N.V. - HSI R Bear CBBC May11Q	2011/04/04	2011/04/06
67703	UBS AG - HSI R Bear CBBC Apr 2011 K	2011/04/04	2011/04/06
67759	BNP Paribas Arbit Issu B.V. - HSI R Bear CBBC Jun 2011 B	2011/04/04	2011/04/06
67760	BNP Paribas Arbit Issu B.V. - HSI R Bear CBBC Jun 2011 H	2011/04/04	2011/04/06
67094	RB of Scotland N.V. - Ping An R Bull CBBC Apr 2011 A	2011/04/04	2011/04/07
68256	Credit Suisse AG - HKEx R Bear CBBC May 2011 C	2011/04/04	2011/04/06
68135	RB of Scotland N.V. - HSI R Bear CBBC Jun 2011 N	2011/04/04	2011/04/06
63131	Merrill Lynch Int'l & Co. C.V. - HSI R Bear CBBC Jun 2011 E	2011/04/04	2011/04/06
67775	J P Morgan SP BV - HSI R Bear CBBC May 2011 B	2011/04/04	2011/04/06
67699	Deutsche Bank AG - HSI R Bear CBBC Apr 2011 L	2011/04/04	2011/04/06
67756	KBC Fin Products Int'l Ltd. - HSI R Bear CBBC Apr 2011 M	2011/04/04	2011/04/06
63191	UBS AG - HSI R Bear CBBC Jul 2011 X	2011/04/04	2011/04/06
63269	UBS AG - HSI R Bear CBBC Aug 2011 T	2011/04/04	2011/04/06
68126	Deutsche Bank AG - HSI R Bear CBBC Sep 2011 P	2011/04/04	2011/04/06
63551	Credit Suisse AG - HSI R Bear CBBC Jul 2011 H	2011/04/04	2011/04/06
67822	UBS AG - HSI R Bear CBBC Jun 2011 Y	2011/04/04	2011/04/06
67328	Deutsche Bank AG - DJIA R Bear CBBC Sep 2011 B	2011/04/04	2011/04/06
68081	RB of Scotland N.V. - HSI R Bear CBBC Jun 2011 J	2011/04/04	2011/04/06
63207	SGA Societe Generale Acceptance N.V. - HSI R Bear CBBC Jun11F	2011/04/04	2011/04/06
68046	SGA Societe Generale Acceptance N.V. - CCB R Bear CBBC Jul11C	2011/04/04	2011/04/06
63206	SGA Societe Generale Acceptance N.V. - HSI R Bear CBBC Jun11L	2011/04/04	2011/04/06
67862	Credit Suisse AG - HSI R Bear CBBC May 2011 R	2011/04/04	2011/04/06
67878	Deutsche Bank AG - HSI R Bear CBBC May 2011 B	2011/04/04	2011/04/06
67812	HK Bank - ABC R Bear CBBC Aug 2011 B	2011/04/04	2011/04/06
63188	Deutsche Bank AG - HSI R Bear CBBC Sep 2011 Z	2011/04/04	2011/04/06
63554	Deutsche Bank AG - HSI R Bear CBBC Aug 2011 W	2011/04/04	2011/04/06
63555	Deutsche Bank AG - HSI R Bear CBBC Sep 2011 V	2011/04/04	2011/04/06
67916	HK Bank - HSI R Bear CBBC Jul 2011 F	2011/04/04	2011/04/06
66432	UBS AG - HSCEI R Bear CBBC Apr 2011 C	2011/04/04	2011/04/06
63561	UBS AG - HSI R Bear CBBC Jul 2011 A	2011/04/04	2011/04/06
63242	BNP Paribas Arbit Issu B.V. - HSI R Bear CBBC Jul 2011 G	2011/04/04	2011/04/06
68264	UBS AG - HKEx R Bear CBBC Jul 2011 C	2011/04/04	2011/04/06
66334	Deutsche Bank AG - HSCEI R Bear CBBC Apr 2011 D	2011/04/06	2011/04/07
63220	Deutsche Bank AG - A50 China R Bear CBBC Aug 2011 I	2011/04/06	2011/04/07
67342	Deutsche Bank AG - A50 China R Bear CBBC Apr 2011 J	2011/04/06	2011/04/07
67693	Credit Suisse AG - HSI R Bear CBBC Apr 2011 M	2011/04/06	2011/04/07
63145	Deutsche Bank AG - HSCEI R Bear CBBC Sep 2011 A	2011/04/06	2011/04/07
68254	Credit Suisse AG - HSI R Bear CBBC Jul 2011 V	2011/04/06	2011/04/07
63568	UBS AG - TCH R Bear CBBC Jul 2011 D	2011/04/06	2011/04/07
66830	HK Bank - A50 R Bear CBBC Jul 2011 C	2011/04/06	2011/04/07
67726	BNP Paribas Arbit Issu B.V. - HSI R Bear CBBC Jun 2011 C	2011/04/06	2011/04/07
68266	UBS AG - HSI R Bear CBBC Aug 2011 F	2011/04/06	2011/04/07
67649	SGA Societe Generale Acceptance N.V. - HSI R Bear CBBC Jun11S	2011/04/06	2011/04/07
68590	Credit Suisse AG - A50 China R Bear CBBC Jun 2011 E	2011/04/06	2011/04/07
67917	HK Bank - HSI R Bear CBBC Jul 2011 G	2011/04/06	2011/04/07
67633	UBS AG - HSI R Bear CBBC Apr 2011 A	2011/04/06	2011/04/07
68274	Merrill Lynch Int'l & Co. C.V. - HSI R Bear CBBC Sep 2011 E	2011/04/06	2011/04/07
67725	BNP Paribas Arbit Issu B.V. - HSI R Bear CBBC Jun 2011 Z	2011/04/06	2011/04/07
67776	J P Morgan SP BV - HSI R Bear CBBC May 2011 C	2011/04/06	2011/04/07
63569	UBS AG - HSI R Bear CBBC Jul 2011 O	2011/04/06	2011/04/07
67541	SGA Societe Generale Acceptance N.V. - HSI R Bear CBBC Jun11T	2011/04/06	2011/04/07
63565	Deutsche Bank AG - HSI R Bear CBBC Nov 2011 U	2011/04/06	2011/04/07
63564	Deutsche Bank AG - HSI R Bear CBBC Sep 2011 X	2011/04/06	2011/04/07
63567	BNP Paribas Arbit Issu B.V. - HSI R Bear CBBC Jul 2011 U	2011/04/06	2011/04/07
67570	UBS AG - HSI R Bear CBBC Apr 2011 B	2011/04/06	2011/04/07
63560	UBS AG - CC Bank R Bear CBBC Sep 2011 B	2011/04/06	2011/04/07
63556	Deutsche Bank AG - HSI R Bear CBBC Oct 2011 J	2011/04/06	2011/04/07
67605	Credit Suisse AG - HSI R Bear CBBC Apr 2011 T	2011/04/06	2011/04/07
63251	Deutsche Bank AG - China Life R Bear CBBC Sep 2011 A	2011/04/06	2011/04/07
68082	RB of Scotland N.V. - HSI R Bear CBBC Jun 2011 K	2011/04/06	2011/04/07
63459	Credit Suisse AG - TCH R Bear CBBC Jul 2011 D	2011/04/06	2011/04/07
67715	KBC Fin Products Int'l Ltd. - HSI R Bear CBBC Jun 2011 I	2011/04/06	2011/04/07
67741	Deutsche Bank AG - HSI R Bear CBBC Apr 2011 O	2011/04/06	2011/04/07
67724	KBC Fin Products Int'l Ltd. - HSI R Bear CBBC Jul 2011 C	2011/04/06	2011/04/07
67559	Deutsche Bank AG - HSI R Bear CBBC Apr 2011 A	2011/04/06	2011/04/07

認購期屆滿之牛熊證 (2011) (續)

股份代號	牛熊證	最後 買賣日期	除牌日期
63582	Deutsche Bank AG - HSI R Bear CBBC Oct 2011 I	2011/04/07	2011/04/08
63579	SGA Societe Generale Acceptance N.V. -HSI R Bear CBBC Aug11B	2011/04/07	2011/04/08
63581	UBS AG - HSI R Bear CBBC Aug 2011 K	2011/04/07	2011/04/08
63587	Credit Suisse AG - HSI R Bear CBBC Jul 2011 Q	2011/04/07	2011/04/08
63580	SGA Societe Generale Acceptance N.V. -HSI R Bear CBBC Aug11A	2011/04/07	2011/04/08
67852	UBS AG - HSI R Bear CBBC Jul 2011 N	2011/04/08	2011/04/11
63557	Deutsche Bank AG - HSI R Bear CBBC Nov 2011 S	2011/04/08	2011/04/11
67669	UBS AG - HSI R Bear CBBC Jun 2011 V	2011/04/08	2011/04/11
67666	Deutsche Bank AG - HSI R Bear CBBC Apr 2011 M	2011/04/08	2011/04/11
66581	RB of Scotland N.V. - A50 China R Bull CBBC Apr 2011 A	2011/04/08	2011/04/12
66079	UBS AG - HSBC R Bull CBBC Apr 2011 A	2011/04/08	2011/04/12
67654	SGA Societe Generale Acceptance N.V. -HSI R Bear CBBC Jun11R	2011/04/08	2011/04/11
63153	Deutsche Bank AG - A50 China R Bear CBBC Aug 2011 H	2011/04/08	2011/04/11
63219	Deutsche Bank AG - HSBC R Bear CBBC Sep 2011 A	2011/04/08	2011/04/11
66374	UBS AG - CNOOC R Bull CBBC Apr 2011 A	2011/04/08	2011/04/12
63199	UBS AG - HSI R Bear CBBC Aug 2011 Q	2011/04/08	2011/04/11
68206	Macquarie Bank Ltd. - HSI R Bear CBBC Jun 2011 B	2011/04/08	2011/04/11
67907	RB of Scotland N.V. - HSI R Bear CBBC Jun 2011 I	2011/04/08	2011/04/11
65943	UBS AG - China Mobile R Bear CBBC Apr 2011 A	2011/04/08	2011/04/12
63133	Merrill Lynch Int'l & Co. C.V. - HSI R Bear CBBC Jun 2011 F	2011/04/08	2011/04/11
66589	RB of Scotland N.V. - A50 China R Bear CBBC Apr 2011 D	2011/04/08	2011/04/12
63605	Credit Suisse AG - HSI R Bear CBBC Jul 2011 S	2011/04/08	2011/04/11
67695	BNP Paribas Arbit Issu B.V. - HSI R Bear CBBC Jun 2011 X	2011/04/08	2011/04/11
66357	SGA Societe Generale Acceptance N.V. -A50 R Bear CBBC May11C	2011/04/08	2011/04/11
63115	UBS AG - A50 China R Bear CBBC Sep 2011 B	2011/04/08	2011/04/11
67663	Credit Suisse AG - HSI R Bear CBBC Apr 2011 R	2011/04/08	2011/04/11
66590	RB of Scotland N.V. - A50 China R Bear CBBC Apr 2011 E	2011/04/08	2011/04/12
67717	KBC Fin Products Int'l Ltd. - HSI R Bear CBBC Jun 2011 J	2011/04/08	2011/04/11
66586	RB of Scotland N.V. - A50 China R Bull CBBC Apr 2011 C	2011/04/08	2011/04/12
66583	RB of Scotland N.V. - A50 China R Bull CBBC Apr 2011 B	2011/04/08	2011/04/12
63612	UBS AG - HSI R Bear CBBC Jul 2011 K	2011/04/08	2011/04/11
66453	UBS AG - China Mobile R Bull CBBC Apr 2011 B	2011/04/08	2011/04/12
66095	Credit Suisse AG - SHK Ppt R Bear CBBC Apr 2011 A	2011/04/08	2011/04/12
63620	Credit Suisse AG - HSI R Bear CBBC Jul 2011 A	2011/04/11	2011/04/12
63649	UBS AG - HSI R Bear CBBC Sep 2011 J	2011/04/11	2011/04/12
63646	UBS AG - HSI R Bear CBBC Aug 2011 L	2011/04/11	2011/04/12
63650	UBS AG - HSI R Bear CBBC Jul 2011 E	2011/04/11	2011/04/12
63617	SGA Societe Generale Acceptance N.V. -HSI R Bear CBBC Jul11J	2011/04/11	2011/04/12
63638	Deutsche Bank AG - HSI R Bear CBBC Nov 2011 Y	2011/04/11	2011/04/12
63678	Deutsche Bank AG - HSI R Bear CBBC Jul 2011 L	2011/04/11	2011/04/12
63644	Credit Suisse AG - TCH R Bear CBBC Aug 2011 C	2011/04/11	2011/04/12
64602	HK Bank - A50 R Bull CBBC Apr 2011 A	2011/04/11	2011/04/13
64603	HK Bank - A50 R Bull CBBC Apr 2011 B	2011/04/11	2011/04/13
67961	UBS AG - Petrochina R Bear CBBC Aug 2011 A	2011/04/11	2011/04/12
66537	Deutsche Bank AG - HSBC R Bull CBBC Apr 2011 B	2011/04/11	2011/04/13
63705	Credit Suisse AG - HSI R Bear CBBC Jul 2011 H	2011/04/12	2011/04/13
63695	UBS AG - HSI R Bear CBBC Jul 2011 L	2011/04/12	2011/04/13
63722	UBS AG - HSI R Bull CBBC Jul 2011 V	2011/04/12	2011/04/13
63704	SGA Societe Generale Acceptance N.V. -HSI R Bear CBBC Jul11M	2011/04/12	2011/04/13
63703	SGA Societe Generale Acceptance N.V. -HSI R Bull CBBC Sep11K	2011/04/12	2011/04/13
63724	KBC Fin Products Int'l Ltd. - HSI R Bull CBBC Aug 2011 K	2011/04/12	2011/04/13
63691	Deutsche Bank AG - HSI R Bear CBBC Nov 2011 Z	2011/04/12	2011/04/13
63734	Deutsche Bank AG - HSI R Bull CBBC Nov 2011 A	2011/04/12	2011/04/13
63726	Credit Suisse AG - HSI R Bull CBBC Sep 2011 I	2011/04/12	2011/04/13
63733	Deutsche Bank AG - HSI R Bull CBBC Sep 2011 W	2011/04/12	2011/04/13
63706	Credit Suisse AG - HSI R Bear CBBC Jul 2011 Z	2011/04/12	2011/04/13
63747	BNP Paribas Arbit Issu B.V. - HSI R Bull CBBC Sep 2011 D	2011/04/13	2011/04/14
63743	Credit Suisse AG - HSI R Bull CBBC Nov 2011 F	2011/04/13	2011/04/14
63754	UBS AG - HSI R Bull CBBC Jul 2011 W	2011/04/13	2011/04/14
63767	J P Morgan SP BV - HSI R Bull CBBC Aug 2011 D	2011/04/13	2011/04/14
63766	J P Morgan SP BV - HSI R Bull CBBC Aug 2011 C	2011/04/13	2011/04/14
63755	UBS AG - HSI R Bull CBBC Aug 2011 M	2011/04/13	2011/04/14
63739	UBS AG - HSI R Bear CBBC Aug 2011 O	2011/04/13	2011/04/14
63748	Deutsche Bank AG - HSI R Bull CBBC Sep 2011 U	2011/04/13	2011/04/14
63742	Credit Suisse AG - TCH R Bull CBBC Aug 2011 D	2011/04/13	2011/04/14
63740	SGA Societe Generale Acceptance N.V. -HSI R Bull CBBC Sep11L	2011/04/13	2011/04/14
63744	Credit Suisse AG - HSI R Bear CBBC Jul 2011 G	2011/04/13	2011/04/14
63751	Credit Suisse AG - HSI R Bull CBBC Sep 2011 J	2011/04/13	2011/04/14
63741	SGA Societe Generale Acceptance N.V. -HSI R Bull CBBC Sep11M	2011/04/13	2011/04/14
63745	BNP Paribas Arbit Issu B.V. - HSI R Bull CBBC Sep 2011 C	2011/04/13	2011/04/14
63700	SGA Societe Generale Acceptance N.V. -HSI R Bull CBBC Sep11J	2011/04/13	2011/04/14
63729	Credit Suisse AG - HSI R Bull CBBC Oct 2011 R	2011/04/13	2011/04/14
63709	BNP Paribas Arbit Issu B.V. - HSI R Bull CBBC Sep 2011 I	2011/04/13	2011/04/14
63783	UBS AG - HSI R Bull CBBC Sep 2011 K	2011/04/14	2011/04/15
63791	Deutsche Bank AG - China Life R Bull CBBC Sep 2011 E	2011/04/14	2011/04/15
63811	BNP Paribas Arbit Issu B.V. - HSI R Bull CBBC Sep 2011 K	2011/04/15	2011/04/18
63810	BNP Paribas Arbit Issu B.V. - HSI R Bull CBBC Sep 2011 F	2011/04/15	2011/04/18
66983	RB of Scotland N.V. - COVS R Bull CBBC Apr 2011 A	2011/04/15	2011/04/19
66987	RB of Scotland N.V. - HSBC R Bull CBBC Apr 2011 A	2011/04/15	2011/04/19
66989	RB of Scotland N.V. - HSBC R Bear CBBC Apr 2011 B	2011/04/15	2011/04/19
66606	Credit Suisse AG - TCH R Bull CBBC Apr 2011 A	2011/04/15	2011/04/19
66992	RB of Scotland N.V. - TCH R Bull CBBC Apr 2011 A	2011/04/15	2011/04/19
63800	Credit Suisse AG - HSI R Bull CBBC Sep 2011 N	2011/04/15	2011/04/18
66610	Credit Suisse AG - China Mobile R Bull CBBC Apr 2011 A	2011/04/15	2011/04/19
65854	HK Bank - China Shenhua R Bear CBBC Apr 2011 B	2011/04/15	2011/04/19
66911	Deutsche Bank AG - A50 China R Bull CBBC Apr 2011 C	2011/04/15	2011/04/19
67085	RB of Scotland N.V. - China Mobile R Bear CBBC Apr 2011 B	2011/04/15	2011/04/19

認購期屆滿之牛熊證 (2011) (續)

股份代號	牛熊證	最後 買賣日期	除牌日期
63798	SGA Societe Generale Acceptance N.V. -HSI R Bull CBBC Sep11O	2011/04/15	2011/04/18
63807	KBC Fin Products Int'l Ltd. - HSI R Bull CBBC Aug 2011 M	2011/04/15	2011/04/18
63797	SGA Societe Generale Acceptance N.V. -HSI R Bull CBBC Sep11N	2011/04/15	2011/04/18
63808	Deutsche Bank AG - HSI R Bull CBBC Oct 2011 Q	2011/04/15	2011/04/18
63801	UBS AG - HSI R Bull CBBC Aug 2011 A	2011/04/15	2011/04/18
64598	HK Bank - China Shenhua R Bear CBBC Apr 2011 A	2011/04/18	2011/04/20
63652	Credit Suisse AG - HSI R Bull CBBC Oct 2011 Q	2011/04/18	2011/04/19
63829	Deutsche Bank AG - HSI R Bull CBBC Jul 2011 K	2011/04/18	2011/04/19
63690	SGA Societe Generale Acceptance N.V. -HSI R Bull CBBC Sep11I	2011/04/18	2011/04/19
63760	J P Morgan SP BV - HSI R Bull CBBC Aug 2011 B	2011/04/18	2011/04/19
63830	Credit Suisse AG - HSI R Bull CBBC Nov 2011 G	2011/04/18	2011/04/19
63708	BNP Paribas Arbit Issu B.V. - HSI R Bull CBBC Sep 2011 H	2011/04/18	2011/04/19
63661	UBS AG - HSI R Bull CBBC Aug 2011 H	2011/04/18	2011/04/19
63669	KBC Fin Products Int'l Ltd. - HSI R Bull CBBC Jul 2011 Z	2011/04/18	2011/04/19
63837	UBS AG - HSI R Bull CBBC Jul 2011 A	2011/04/18	2011/04/19
63749	Deutsche Bank AG - HSI R Bull CBBC Oct 2011 K	2011/04/18	2011/04/19
63845	UBS AG - HSI R Bull CBBC Jul 2011 O	2011/04/19	2011/04/20
63675	KBC Fin Products Int'l Ltd. - HSI R Bull CBBC Aug 2011 J	2011/04/19	2011/04/20
63865	Credit Suisse AG - TCH R Bear CBBC Aug 2011 F	2011/04/19	2011/04/20
63676	Deutsche Bank AG - HSI R Bull CBBC Jul 2011 Q	2011/04/19	2011/04/20
63658	UBS AG - HSI R Bull CBBC Jul 2011 Y	2011/04/19	2011/04/20
63677	Deutsche Bank AG - HSI R Bull CBBC Aug 2011 Z	2011/04/19	2011/04/20
63689	SGA Societe Generale Acceptance N.V. -HSI R Bull CBBC Sep11H	2011/04/19	2011/04/20
63720	UBS AG - HSI R Bull CBBC Jul 2011 Z	2011/04/19	2011/04/20
63692	HK Bank - CNOOC R Bull CBBC Oct 2011 A	2011/04/19	2011/04/20
63828	HK Bank - HSI R Bull CBBC Oct 2011 C	2011/04/19	2011/04/20
63710	BNP Paribas Arbit Issu B.V. - HSI R Bull CBBC Dec 2011 M	2011/04/19	2011/04/20
63759	J P Morgan SP BV - HSI R Bull CBBC Aug 2011 A	2011/04/19	2011/04/20
63880	Deutsche Bank AG - HSI R Bull CBBC Jul 2011 X	2011/04/19	2011/04/20
63688	SGA Societe Generale Acceptance N.V. -HSI R Bull CBBC Sep11G	2011/04/19	2011/04/20
63611	Credit Suisse AG - HSI R Bull CBBC Sep 2011 E	2011/04/19	2011/04/20
63794	Deutsche Bank AG - A50 China R Bull CBBC Sep 2011 H	2011/04/19	2011/04/20
63847	Credit Suisse AG - HSI R Bull CBBC Oct 2011 T	2011/04/19	2011/04/20
63667	BNP Paribas Arbit Issu B.V. - HSI R Bull CBBC Dec 2011 P	2011/04/19	2011/04/20
63680	SGA Societe Generale Acceptance N.V. -HSI R Bull CBBC Sep11F	2011/04/19	2011/04/20
63609	Deutsche Bank AG - HSI R Bull CBBC Nov 2011 W	2011/04/19	2011/04/20
63666	BNP Paribas Arbit Issu B.V. - HSI R Bull CBBC Dec 2011 Q	2011/04/19	2011/04/20
63616	UBS AG - HSI R Bull CBBC Jul 2011 S	2011/04/19	2011/04/20
63792	Deutsche Bank AG - China Mobile R Bull CBBC Sep 2011 C	2011/04/19	2011/04/20
63738	RB of Scotland N.V. - HSI R Bull CBBC Aug 2011 G	2011/04/19	2011/04/20
63730	Credit Suisse AG - HSI R Bull CBBC Nov 2011 E	2011/04/19	2011/04/20
63651	Credit Suisse AG - HSI R Bull CBBC Oct 2011 P	2011/04/19	2011/04/20
63752	UBS AG - Hutchison R Bull CBBC Sep 2011 A	2011/04/19	2011/04/20
63746	Credit Suisse AG - TCH R Bear CBBC Aug 2011 E	2011/04/20	2011/04/21
63575	SGA Societe Generale Acceptance N.V. -TCH R Bear CBBC Sep11A	2011/04/20	2011/04/21
63918	Deutsche Bank AG - HSI R Bull CBBC Jul 2011 T	2011/04/20	2011/04/21
63905	UBS AG - HSI R Bull CBBC Jul 2011 E	2011/04/20	2011/04/21
63902	SGA Societe Generale Acceptance N.V. -HSI R Bull CBBC Sep11Q	2011/04/20	2011/04/21
63917	Credit Suisse AG - HSI R Bull CBBC Oct 2011 V	2011/04/20	2011/04/21
63901	SGA Societe Generale Acceptance N.V. -HSI R Bull CBBC Sep11P	2011/04/20	2011/04/21
63888	SGA Societe Generale Acceptance N.V. -HSI R Bear CBBC Aug11B	2011/04/21	2011/04/26
63895	SGA Societe Generale Acceptance N.V. -HSI R Bear CBBC Aug11A	2011/04/21	2011/04/26
66613	Credit Suisse AG - A50 China R Bull CBBC Apr 2011 C	2011/04/21	2011/04/27
65761	Credit Suisse AG - HSBC R Bear CBBC Apr 2011 A	2011/04/21	2011/04/27
66601	Credit Suisse AG - Hutchison R Bull CBBC Apr 2011 A	2011/04/21	2011/04/27
63915	UBS AG - HSI R Bear CBBC Jul 2011 V	2011/04/21	2011/04/26
65524	Credit Suisse AG - A50 China R Bear CBBC Apr 2011 A	2011/04/21	2011/04/27
63853	Deutsche Bank AG - HSI R Bear CBBC Jul 2011 V	2011/04/21	2011/04/26
63431	UBS AG - TCH R Bear CBBC Sep 2011 D	2011/04/21	2011/04/26
67610	Credit Suisse AG - TCH R Bear CBBC Apr 2011 C	2011/04/21	2011/04/27
66555	Credit Suisse AG - HSBC R Bull CBBC Apr 2011 B	2011/04/21	2011/04/27
63877	UBS AG - HSI R Bear CBBC Jul 2011 N	2011/04/21	2011/04/26
63577	SGA Societe Generale Acceptance N.V. -TCH R Bear CBBC Sep11B	2011/04/21	2011/04/26
63460	Credit Suisse AG - TCH R Bear CBBC Jul 2011 E	2011/04/21	2011/04/26
63899	Credit Suisse AG - HSI R Bear CBBC Oct 2011 U	2011/04/21	2011/04/26
63846	Credit Suisse AG - HSI R Bear CBBC Jul 2011 E	2011/04/21	2011/04/26
63919	UBS AG - HSI R Bull CBBC Jul 2011 L	2011/04/21	2011/04/26
65181	SGA Societe Generale Acceptance N.V.- ABC R Bull CBBC Apr11A	2011/04/26	2011/04/28
63924	Credit Suisse AG - HSI R Bull CBBC Sep 2011 M	2011/04/26	2011/04/27
67092	RB of Scotland N.V. - Esprit R Bull CBBC Apr 2011 A	2011/04/26	2011/04/28
63464	HK Bank - TCH R Bear CBBC Sep 2011 B	2011/04/26	2011/04/27
63931	Credit Suisse AG - HSI R Bull CBBC Sep 2011 L	2011/04/26	2011/04/27
64594	HK Bank - China Life R Bear CBBC Apr 2011 A	2011/04/26	2011/04/28
65188	SGA Societe Generale Acceptance N.V. -A50 R Bear CBBC Apr11A	2011/04/26	2011/04/28
63781	UBS AG - China Life R Bull CBBC Sep 2011 D	2011/04/26	2011/04/27
63857	BNP Paribas Arbit Issu B.V. - HSI R Bear CBBC Jul 2011 X	2011/04/27	2011/04/28
65040	Goldman Sachs SP (Asia) - HSI R Bear CBBC Apr 2011 X	2011/04/27	2011/04/29
64938	Credit Suisse AG - HSI R Bear CBBC Apr 2011 H	2011/04/27	2011/04/29
64692	Goldman Sachs SP (Asia) - HSI R Bull CBBC Apr 2011 Q	2011/04/27	2011/04/29
64719	UBS AG - HSI R Bear CBBC Apr 2011 J	2011/04/27	2011/04/29
64922	Credit Suisse AG - HSI R Bear CBBC Apr 2011 D	2011/04/27	2011/04/29
64001	BNP Paribas Arbit Issu B.V. - HSI R Bull CBBC Apr 2011 G	2011/04/27	2011/04/29
64976	Deutsche Bank AG - HSI R Bear CBBC Apr 2011 I	2011/04/27	2011/04/29
64937	Credit Suisse AG - HSI R Bear CBBC Apr 2011 G	2011/04/27	2011/04/29
64693	Goldman Sachs SP (Asia) - HSI R Bear CBBC Apr 2011 R	2011/04/27	2011/04/29
65555	BNP Paribas Arbit Issu B.V. - HSI R Bear CBBC Apr 2011 L	2011/04/27	2011/04/29
65556	BNP Paribas Arbit Issu B.V. - HSI R Bear CBBC Apr 2011 M	2011/04/27	2011/04/29

認購期屆滿之牛熊證 (2011) (續)

股份代號	牛熊證	最後 買賣日期	除牌日期
65557	BNP Paribas Arbit Issu B.V. - HSI R Bear CBBC Apr 2011 N	2011/04/27	2011/04/29
64000	BNP Paribas Arbit Issu B.V. - HSI R Bull CBBC Apr 2011 F	2011/04/27	2011/04/29
67331	Deutsche Bank AG - HSI R Bear CBBC Apr 2011 G	2011/04/27	2011/04/29
66518	KBC Fin Products Int'l Ltd. - HSI R Bear CBBC Apr 2011 A	2011/04/27	2011/04/29
67330	Deutsche Bank AG - HSI R Bear CBBC Apr 2011 R	2011/04/27	2011/04/29
64694	Goldman Sachs SP (Asia) - HSI R Bear CBBC Apr 2011 S	2011/04/27	2011/04/29
65879	KBC Fin Products Int'l Ltd. - HSI R Bear CBBC Apr 2011 P	2011/04/27	2011/04/29
64724	KBC Fin Products Int'l Ltd. - HSI R Bear CBBC Apr 2011 F	2011/04/27	2011/04/29
64538	Goldman Sachs SP (Asia) - HSI R Bull CBBC Apr 2011 D	2011/04/27	2011/04/29
65191	SGA Societe Generale Acceptance N.V. - HSI R Bear CBBC Apr11N	2011/04/27	2011/04/29
66031	Deutsche Bank AG - HSI R Bear CBBC Apr 2011 D	2011/04/27	2011/04/29
66721	Credit Suisse AG - HSI R Bull CBBC Apr 2011 O	2011/04/27	2011/04/29
63639	Deutsche Bank AG - China Life R Bull CBBC Sep 2011 D	2011/04/27	2011/04/28
63854	Deutsche Bank AG - HSI R Bear CBBC Jul 2011 W	2011/04/27	2011/04/28
65193	SGA Societe Generale Acceptance N.V. - HSI R Bear CBBC Apr11O	2011/04/27	2011/04/29
64144	UBS AG - HSI R Bull CBBC Apr 2011 E	2011/04/27	2011/04/29
65888	Credit Suisse AG - HSI R Bear CBBC Apr 2011 Y	2011/04/27	2011/04/29
66055	BNP Paribas Arbit Issu B.V. - HSI R Bear CBBC Apr 2011 W	2011/04/27	2011/04/29
65491	Deutsche Bank AG - HSI R Bear CBBC Apr 2011 W	2011/04/27	2011/04/29
65486	BNP Paribas Arbit Issu B.V. - HSI R Bear CBBC Apr 2011 K	2011/04/27	2011/04/29
65880	KBC Fin Products Int'l Ltd. - HSI R Bear CBBC Apr 2011 Q	2011/04/27	2011/04/29
65485	BNP Paribas Arbit Issu B.V. - HSI R Bear CBBC Apr 2011 J	2011/04/27	2011/04/29
65484	BNP Paribas Arbit Issu B.V. - HSI R Bear CBBC Apr 2011 I	2011/04/27	2011/04/29
64609	CC Rabobank B.A. - HSI R Bull CBBC Apr 2011 A	2011/04/27	2011/04/29
64682	KBC Fin Products Int'l Ltd. - HSI R Bear CBBC Apr 2011 C	2011/04/27	2011/04/29
64681	KBC Fin Products Int'l Ltd. - HSI R Bear CBBC Apr 2011 B	2011/04/27	2011/04/29
67607	UBS AG - TCH R Bear CBBC Jul 2011 C	2011/04/27	2011/04/28
64977	Deutsche Bank AG - HSI R Bear CBBC Apr 2011 J	2011/04/27	2011/04/29
65450	UBS AG - HSI R Bear CBBC Apr 2011 U	2011/04/27	2011/04/29
65438	UBS AG - HSI R Bear CBBC Apr 2011 T	2011/04/27	2011/04/29
65002	UBS AG - HSI R Bear CBBC Apr 2011 R	2011/04/27	2011/04/29
63886	SGA Societe Generale Acceptance N.V. - HSI R Bear CBBC Jul11J	2011/04/27	2011/04/28
65430	SGA Societe Generale Acceptance N.V. - HSI R Bear CBBC Apr11Q	2011/04/27	2011/04/29
64999	UBS AG - HSI R Bear CBBC Apr 2011 Q	2011/04/27	2011/04/29
65429	SGA Societe Generale Acceptance N.V. - HSI R Bear CBBC Apr11P	2011/04/27	2011/04/29
64939	Credit Suisse AG - HSI R Bear CBBC Apr 2011 I	2011/04/27	2011/04/29
64964	J P Morgan SP BV - HSI R Bear CBBC Apr 2011 A	2011/04/27	2011/04/29
65190	SGA Societe Generale Acceptance N.V. - HSI R Bear CBBC Apr11M	2011/04/27	2011/04/29
64685	Goldman Sachs SP (Asia) - HSI R Bull CBBC Apr 2011 O	2011/04/27	2011/04/29
64720	KBC Fin Products Int'l Ltd. - HSI R Bear CBBC Apr 2011 D	2011/04/27	2011/04/29
66058	BNP Paribas Arbit Issu B.V. - HSI R Bear CBBC Apr 2011 X	2011/04/27	2011/04/29
65104	SGA Societe Generale Acceptance NV - HSCEI R Bear CBBC Apr11D	2011/04/27	2011/04/29
64722	KBC Fin Products Int'l Ltd. - HSI R Bear CBBC Apr 2011 E	2011/04/27	2011/04/29
67337	Deutsche Bank AG - A50 China R Bull CBBC Apr 2011 F	2011/04/27	2011/04/29
64535	Goldman Sachs SP (Asia) - HSI R Bull CBBC Apr 2011 B	2011/04/27	2011/04/29
66279	Deutsche Bank AG - HSI R Bear CBBC Apr 2011 V	2011/04/27	2011/04/29
64536	Goldman Sachs SP (Asia) - HSI R Bull CBBC Apr 2011 C	2011/04/27	2011/04/29
65451	UBS AG - HSI R Bear CBBC Apr 2011 V	2011/04/27	2011/04/29
64534	Goldman Sachs SP (Asia) - HSI R Bull CBBC Apr 2011 A	2011/04/27	2011/04/29
65813	KBC Fin Products Int'l Ltd. - HSI R Bear CBBC Apr 2011 L	2011/04/27	2011/04/29
64686	Goldman Sachs SP (Asia) - HSI R Bull CBBC Apr 2011 P	2011/04/27	2011/04/29
67494	Deutsche Bank AG - HSCEI R Bear CBBC Apr 2011 E	2011/04/27	2011/04/29
64785	SGA Societe Generale Acceptance N.V. - HSI R Bear CBBC Apr11F	2011/04/27	2011/04/29
64766	SGA Societe Generale Acceptance N.V. - HSI R Bear CBBC Apr11E	2011/04/27	2011/04/29
65012	SGA Societe Generale Acceptance N.V. - HSI R Bear CBBC Apr11J	2011/04/27	2011/04/29
64765	SGA Societe Generale Acceptance N.V. - HSI R Bear CBBC Apr11D	2011/04/27	2011/04/29
65078	Deutsche Bank AG - HSCEI R Bear CBBC Apr 2011 B	2011/04/27	2011/04/29
65811	HK Bank - HSI R Bear CBBC Apr 2011 E	2011/04/27	2011/04/29
68588	Credit Suisse AG - TCH R Bear CBBC Jul 2011 A	2011/04/27	2011/04/28
65055	UBS AG - HSCEI R Bear CBBC Apr 2011 A	2011/04/27	2011/04/29
65770	Deutsche Bank AG - HSI R Bear CBBC Apr 2011 Z	2011/04/27	2011/04/29
63707	BNP Paribas Arbit Issu B.V. - HSI R Bull CBBC Apr 2011 D	2011/04/27	2011/04/29
65748	Merrill Lynch Int'l & Co. C.V. - HSI R Bear CBBC Apr 2011 C	2011/04/27	2011/04/29
65750	Merrill Lynch Int'l & Co. C.V. - HSI R Bear CBBC Apr 2011 D	2011/04/27	2011/04/29
64763	SGA Societe Generale Acceptance N.V. - HSI R Bear CBBC Apr11B	2011/04/27	2011/04/29
64386	Deutsche Bank AG - HSI R Bear CBBC Apr 2011 B	2011/04/27	2011/04/29
65059	UBS AG - HSCEI R Bear CBBC Apr 2011 B	2011/04/27	2011/04/29
63934	UBS AG - HSI R Bear CBBC Aug 2011 N	2011/04/27	2011/04/28
63940	BNP Paribas Arbit Issu B.V. - HSI R Bear CBBC Jul 2011 K	2011/04/27	2011/04/28
66013	BNP Paribas Arbit Issu B.V. - HSI R Bear CBBC Apr 2011 V	2011/04/27	2011/04/29
65673	BNP Paribas Arbit Issu B.V. - HSI R Bear CBBC Apr 2011 P	2011/04/27	2011/04/29
64352	UBS AG - HSI R Bull CBBC Apr 2011 I	2011/04/27	2011/04/29
67396	RB of Scotland N.V. - HSI R Bear CBBC Apr 2011 F	2011/04/27	2011/04/29
65591	KBC Fin Products Int'l Ltd. - HSI R Bear CBBC Apr 2011 J	2011/04/27	2011/04/29
65592	KBC Fin Products Int'l Ltd. - HSI R Bear CBBC Apr 2011 K	2011/04/27	2011/04/29
65014	SGA Societe Generale Acceptance N.V. - HSI R Bear CBBC Apr11L	2011/04/27	2011/04/29
65577	CC Rabobank B.A. - HSI R Bear CBBC Apr 2011 N	2011/04/27	2011/04/29
65579	CC Rabobank B.A. - HSI R Bear CBBC Apr 2011 O	2011/04/27	2011/04/29
65013	SGA Societe Generale Acceptance N.V. - HSI R Bear CBBC Apr11K	2011/04/27	2011/04/29
64786	SGA Societe Generale Acceptance N.V. - HSI R Bear CBBC Apr11G	2011/04/27	2011/04/29
66196	Deutsche Bank AG - HSI R Bull CBBC Apr 2011 E	2011/04/27	2011/04/29
64764	SGA Societe Generale Acceptance N.V. - HSI R Bear CBBC Apr11C	2011/04/27	2011/04/29
65679	BNP Paribas Arbit Issu B.V. - HSI R Bear CBBC Apr 2011 Q	2011/04/27	2011/04/29
65680	BNP Paribas Arbit Issu B.V. - HSI R Bear CBBC Apr 2011 R	2011/04/27	2011/04/29
65681	BNP Paribas Arbit Issu B.V. - HSI R Bear CBBC Apr 2011 S	2011/04/27	2011/04/29
65827	UBS AG - HSI R Bear CBBC Apr 2011 Z	2011/04/27	2011/04/29
65826	UBS AG - HSI R Bear CBBC Apr 2011 Y	2011/04/27	2011/04/29

認購期屆滿之牛熊證 (2011) (續)

股份代號	牛熊證	最後 買賣日期	除牌日期
65825	UBS AG - HSI R Bear CBBC Apr 2011 X	2011/04/27	2011/04/29
65682	BNP Paribas Arbit Issu B.V. - HSI R Bear CBBC Apr 2011 T	2011/04/27	2011/04/29
65687	BNP Paribas Arbit Issu B.V. - HSI R Bear CBBC Apr 2011 U	2011/04/27	2011/04/29
65670	BNP Paribas Arbit Issu B.V. - HSI R Bear CBBC Apr 2011 O	2011/04/27	2011/04/29
63939	BNP Paribas Arbit Issu B.V. - HSI R Bear CBBC Jul 2011 H	2011/04/27	2011/04/28
67252	J P Morgan SP BV - HSI R Bear CBBC Apr 2011 J	2011/04/27	2011/04/29
67253	J P Morgan SP BV - HSI R Bear CBBC Apr 2011 K	2011/04/27	2011/04/29
67256	J P Morgan SP BV - HSI R Bear CBBC Apr 2011 L	2011/04/27	2011/04/29
65646	SGA Societe Generale Acceptance N.V. -HSI R Bear CBBC Apr11T	2011/04/27	2011/04/29
67071	KBC Fin Products Int'l Ltd. - HSI R Bear CBBC Apr 2011 T	2011/04/27	2011/04/29
63930	UBS AG - HSI R Bear CBBC Jul 2011 W	2011/04/27	2011/04/28
67066	KBC Fin Products Int'l Ltd. - HSI R Bull CBBC Apr 2011 W	2011/04/27	2011/04/29
63920	Credit Suisse AG - HSI R Bear CBBC Jul 2011 G	2011/04/27	2011/04/28
65934	UBS AG - HSI R Bear CBBC Apr 2011 H	2011/04/27	2011/04/29
65969	KBC Fin Products Int'l Ltd. - HSI R Bear CBBC Apr 2011 S	2011/04/27	2011/04/29
65645	SGA Societe Generale Acceptance N.V. -HSI R Bear CBBC Apr11S	2011/04/27	2011/04/29
67012	SGA Societe Generale Acceptance N.V. -HSI R Bull CBBC Apr11W	2011/04/27	2011/04/29
65956	Deutsche Bank AG - HSI R Bear CBBC Apr 2011 H	2011/04/27	2011/04/29
63879	UBS AG - HSI R Bull CBBC Apr 2011 C	2011/04/27	2011/04/29
65538	Credit Suisse AG - HSI R Bear CBBC Apr 2011 V	2011/04/27	2011/04/29
66698	Credit Suisse AG - HSI R Bull CBBC Apr 2011 Z	2011/04/27	2011/04/29
65647	SGA Societe Generale Acceptance N.V. -HSI R Bear CBBC Apr11U	2011/04/27	2011/04/29
66699	Credit Suisse AG - HSI R Bull CBBC Apr 2011 Q	2011/04/27	2011/04/29
65648	SGA Societe Generale Acceptance N.V. -HSI R Bear CBBC Apr11V	2011/04/27	2011/04/29
64894	UBS AG - HSI R Bear CBBC Apr 2011 O	2011/04/27	2011/04/29
65968	KBC Fin Products Int'l Ltd. - HSI R Bear CBBC Apr 2011 R	2011/04/27	2011/04/29
64784	CC Rabobank B.A. - HSI R Bear CBBC Apr 2011 J	2011/04/27	2011/04/29
67180	Merrill Lynch Int'l & Co. C.V. - HSI R Bear CBBC Apr 2011 G	2011/04/27	2011/04/29
64893	UBS AG - HSI R Bear CBBC Apr 2011 N	2011/04/27	2011/04/29
66051	UBS AG - HSI R Bear CBBC Apr 2011 S	2011/04/27	2011/04/29
66115	BNP Paribas Arbit Issu B.V. - HSI R Bear CBBC Apr 2011 E	2011/04/27	2011/04/29
67250	J P Morgan SP BV - HSI R Bear CBBC Apr 2011 H	2011/04/27	2011/04/29
67251	J P Morgan SP BV - HSI R Bear CBBC Apr 2011 I	2011/04/27	2011/04/29
65644	SGA Societe Generale Acceptance N.V. -HSI R Bear CBBC Apr11R	2011/04/27	2011/04/29
65010	SGA Societe Generale Acceptance N.V. -HSI R Bear CBBC Apr11H	2011/04/27	2011/04/29
65011	SGA Societe Generale Acceptance N.V. -HSI R Bear CBBC Apr11I	2011/04/27	2011/04/29
64895	UBS AG - HSI R Bear CBBC Apr 2011 P	2011/04/27	2011/04/29
67349	Deutsche Bank AG - HSI R Bear CBBC Apr 2011 K	2011/04/27	2011/04/29
67397	RB of Scotland N.V. - HSI R Bear CBBC Apr 2011 G	2011/04/27	2011/04/29
63964	BNP Paribas Arbit Issu B.V. - HSI R Bear CBBC Jul 2011 J	2011/04/28	2011/04/29
63977	SGA Societe Generale Acceptance N.V. -HSI R Bear CBBC Sep11U	2011/04/28	2011/04/29
63735	Deutsche Bank AG - A50 China R Bull CBBC Sep 2011 F	2011/04/28	2011/04/29
63980	UBS AG - HSI R Bear CBBC Aug 2011 P	2011/04/28	2011/04/29
63979	UBS AG - HSI R Bear CBBC Jul 2011 O	2011/04/28	2011/04/29
63952	BNP Paribas Arbit Issu B.V. - HSI R Bear CBBC Jul 2011 L	2011/04/28	2011/04/29
63969	SGA Societe Generale Acceptance N.V. -HSI R Bear CBBC Sep11R	2011/04/28	2011/04/29
63963	BNP Paribas Arbit Issu B.V. - HSI R Bear CBBC Jul 2011 I	2011/04/28	2011/04/29
67096	RB of Scotland N.V. - Yanzhou Coal R Bull CBBC Apr 2011 A	2011/04/28	2011/05/03
63775	Credit Suisse AG - A50 China R Bull CBBC Sep 2011 A	2011/04/28	2011/04/29
63937	UBS AG - HSI R Bull CBBC Aug 2011 S	2011/04/28	2011/04/29
68007	RB of Scotland N.V. - DJIA R Bear CBBC Jun 2011 G	2011/04/28	2011/04/29
63884	Deutsche Bank AG - HSBC R Bear CBBC Sep 2011 H	2011/04/28	2011/04/29
63971	SGA Societe Generale Acceptance N.V. -HSI R Bear CBBC Sep11S	2011/04/28	2011/04/29
63972	SGA Societe Generale Acceptance N.V. -HSI R Bear CBBC Sep11T	2011/04/28	2011/04/29
63984	SGA Societe Generale Acceptance N.V. -HSI R Bull CBBC Sep11V	2011/04/29	2011/05/03
63096	HK Bank - China Life R Bull CBBC Aug 2011 A	2011/04/29	2011/05/03
68037	Deutsche Bank AG - China Life R Bull CBBC Jul 2011 A	2011/04/29	2011/05/03
63983	UBS AG - HSI R Bear CBBC Aug 2011 T	2011/04/29	2011/05/03
63951	UBS AG - HSI R Bull CBBC Jul 2011 A	2011/04/29	2011/05/03
64008	BNP Paribas Arbit Issu B.V. - HSI R Bull CBBC Sep 2011 N	2011/05/03	2011/05/04
63987	BNP Paribas Arbit Issu B.V. - HSI R Bull CBBC Sep 2011 J	2011/05/03	2011/05/04
63985	SGA Societe Generale Acceptance N.V. -HSI R Bull CBBC Sep11W	2011/05/03	2011/05/04
63997	UBS AG - HSI R Bull CBBC Aug 2011 K	2011/05/03	2011/05/04
67832	Deutsche Bank AG - DJIA R Bear CBBC Sep 2011 D	2011/05/03	2011/05/04
63999	BNP Paribas Arbit Issu B.V. - HSI R Bull CBBC Sep 2011 O	2011/05/03	2011/05/04
63995	UBS AG - HSI R Bull CBBC Aug 2011 F	2011/05/03	2011/05/04
63510	Credit Suisse AG - Hutchison R Bull CBBC Jul 2011 A	2011/05/04	2011/05/05
64028	UBS AG - HSI R Bull CBBC Sep 2011 S	2011/05/04	2011/05/05
63986	SGA Societe Generale Acceptance N.V. -HSI R Bull CBBC Sep11X	2011/05/04	2011/05/05
64051	UBS AG - CUni R Bear CBBC Oct 2011 C	2011/05/04	2011/05/05
64044	UBS AG - COVS R Bull CBBC Oct 2011 B	2011/05/04	2011/05/05
64016	SGA Societe Generale Acceptance N.V. -HSI R Bull CBBC Sep11Z	2011/05/04	2011/05/05
64014	SGA Societe Generale Acceptance N.V. -HSI R Bull CBBC Sep11Y	2011/05/04	2011/05/05
67656	HK Bank - Hutchison R Bear CBBC May 2011 A	2011/05/04	2011/05/06
63998	UBS AG - HSI R Bull CBBC Oct 2011 G	2011/05/04	2011/05/05
64017	SGA Societe Generale Acceptance N.V. -HSI R Bull CBBC Sep11K	2011/05/04	2011/05/05
64019	SGA Societe Generale Acceptance N.V. -HSI R Bull CBBC Sep11J	2011/05/04	2011/05/05
64022	HK Bank - CNOOC R Bull CBBC Nov 2011 A	2011/05/04	2011/05/05
64306	HK Bank - China Shenhua R Bull CBBC May 2011 A	2011/05/04	2011/05/06
63586	SGA Societe Generale Acceptance N.V. -HSI R Bull CBBC Aug11W	2011/05/04	2011/05/05
63935	UBS AG - HSI R Bull CBBC Sep 2011 P	2011/05/04	2011/05/05
63637	Deutsche Bank AG - HSI R Bull CBBC Nov 2011 X	2011/05/04	2011/05/05
63936	UBS AG - HSI R Bull CBBC Sep 2011 Q	2011/05/04	2011/05/05
63615	SGA Societe Generale Acceptance N.V. -HSI R Bull CBBC Aug11Y	2011/05/04	2011/05/05
68395	SGA Societe Generale Acceptance N.V.-CLife R Bull CBBC Jul11B	2011/05/04	2011/05/05
63631	Deutsche Bank AG - HSCEI R Bull CBBC Nov 2011 A	2011/05/04	2011/05/05
63753	UBS AG - A50 China R Bull CBBC Sep 2011 D	2011/05/04	2011/05/05

認購期屆滿之牛熊證 (2011) (續)

股份代號	牛熊證	最後 買賣日期	除牌日期
63655	UBS AG - HSI R Bull CBBC Jul 2011 J	2011/05/04	2011/05/05
63665	BNP Paribas Arbit Issu B.V. - HSI R Bull CBBC Dec 2011 W	2011/05/04	2011/05/05
63606	Credit Suisse AG - HSI R Bull CBBC Oct 2011 O	2011/05/04	2011/05/05
63835	UBS AG - HKEx R Bull CBBC Sep 2011 D	2011/05/04	2011/05/05
63594	UBS AG - HSI R Bull CBBC Jul 2011 F	2011/05/04	2011/05/05
63549	Deutsche Bank AG - A50 China R Bull CBBC Sep 2011 E	2011/05/04	2011/05/05
63950	UBS AG - HSI R Bull CBBC Aug 2011 I	2011/05/04	2011/05/05
63593	BNP Paribas Arbit Issu B.V. - HSI R Bull CBBC Dec 2011 X	2011/05/04	2011/05/05
66680	KBC Fin Products Int'l Ltd. - A50 China R Bear CBBC May 11B	2011/05/04	2011/05/06
63604	Deutsche Bank AG - HSI R Bull CBBC Aug 2011 X	2011/05/04	2011/05/05
63871	HK Bank - CM Bank R Bull CBBC Oct 2011 A	2011/05/04	2011/05/05
63872	HK Bank - Sinopec Corp R Bull CBBC Oct 2011 B	2011/05/04	2011/05/05
63038	KBC Fin Products Int'l Ltd. - CP&CC R Bull CBBC May 2011 A	2011/05/04	2011/05/06
63589	Credit Suisse AG - HSI R Bull CBBC Sep 2011 H	2011/05/04	2011/05/05
63596	KBC Fin Products Int'l Ltd. - HSI R Bull CBBC Sep 2011 C	2011/05/04	2011/05/05
63988	BNP Paribas Arbit Issu B.V. - HSI R Bull CBBC Sep 2011 E	2011/05/04	2011/05/05
63838	UBS AG - HSI R Bull CBBC Oct 2011 D	2011/05/04	2011/05/05
66479	KBC Fin Products Int'l Ltd. - Ch Mobile R Bear CBBC May 11B	2011/05/05	2011/05/09
64056	UBS AG - HSI R Bull CBBC Sep 2011 U	2011/05/05	2011/05/06
63585	SGA Societe Generale Acceptance N.V. -HSI R Bull CBBC Aug11X	2011/05/05	2011/05/06
63619	Credit Suisse AG - HSI R Bull CBBC Nov 2011 D	2011/05/05	2011/05/06
63603	Deutsche Bank AG - HSI R Bull CBBC Jul 2011 Z	2011/05/05	2011/05/06
63595	UBS AG - HSI R Bull CBBC Aug 2011 J	2011/05/05	2011/05/06
63694	HK Bank - HSI R Bull CBBC Oct 2011 B	2011/05/05	2011/05/06
63602	J P Morgan SP BV - HSI R Bull CBBC Jul 2011 W	2011/05/05	2011/05/06
63592	BNP Paribas Arbit Issu B.V. - HSI R Bull CBBC Dec 2011 A	2011/05/05	2011/05/06
67414	UBS AG - China Life R Bull CBBC Jun 2011 A	2011/05/05	2011/05/06
63540	SGA Societe Generale Acceptance N.V. -HSI R Bull CBBC Aug11Z	2011/05/06	2011/05/09
63698	Macquarie Bank Ltd. - HSI R Bull CBBC Sep 2011 A	2011/05/06	2011/05/09
63590	BNP Paribas Arbit Issu B.V. - HSI R Bull CBBC Dec 2011 D	2011/05/06	2011/05/09
63526	Credit Suisse AG - HSI R Bull CBBC Sep 2011 Z	2011/05/06	2011/05/09
63981	UBS AG - HSI R Bull CBBC Oct 2011 F	2011/05/06	2011/05/09
67257	Credit Suisse AG - Hutchison R Bear CBBC May 2011 A	2011/05/06	2011/05/11
63546	BNP Paribas Arbit Issu B.V. - HSI R Bull CBBC Dec 2011 Z	2011/05/06	2011/05/09
63538	Credit Suisse AG - HSI R Bull CBBC Oct 2011 N	2011/05/06	2011/05/09
63737	RB of Scotland N.V. - HSI R Bull CBBC Aug 2011 F	2011/05/06	2011/05/09
63539	SGA Societe Generale Acceptance N.V. -HSI R Bull CBBC Aug11S	2011/05/06	2011/05/09
63543	Deutsche Bank AG - HSI R Bull CBBC Oct 2011 D	2011/05/06	2011/05/09
63541	UBS AG - HSI R Bull CBBC Jul 2011 P	2011/05/06	2011/05/09
63552	UBS AG - HSI R Bull CBBC Jul 2011 M	2011/05/06	2011/05/09
63563	Deutsche Bank AG - HSI R Bull CBBC Aug 2011 R	2011/05/06	2011/05/09
64071	UBS AG - HSI R Bull CBBC Aug 2011 M	2011/05/06	2011/05/09
68200	Deutsche Bank AG - China Life R Bull CBBC Jul 2011 C	2011/05/06	2011/05/09
63598	J P Morgan SP BV - HSI R Bull CBBC Jul 2011 V	2011/05/06	2011/05/09
63547	KBC Fin Products Int'l Ltd. - HSI R Bull CBBC Jul 2011 Y	2011/05/06	2011/05/09
66616	Credit Suisse AG - HSBC R Bear CBBC May 2011 B	2011/05/06	2011/05/11
64080	Merrill Lynch Int'l & Co. C.V. - HSI R Bull CBBC Nov 2011 D	2011/05/09	2011/05/11
64096	UBS AG - HSI R Bull CBBC Aug 2011 O	2011/05/09	2011/05/11
64123	UBS AG - HSI R Bull CBBC Aug 2011 H	2011/05/11	2011/05/12
64116	HK Bank - China Life R Bull CBBC Dec 2011 A	2011/05/11	2011/05/12
63530	Deutsche Bank AG - Hutchison R Bull CBBC Oct 2011 C	2011/05/11	2011/05/12
64147	UBS AG - HSI R Bull CBBC Aug 2011 N	2011/05/12	2011/05/13
64079	Merrill Lynch Int'l & Co. C.V. - HSI R Bull CBBC Nov 2011 C	2011/05/12	2011/05/13
64148	UBS AG - HSI R Bull CBBC Sep 2011 X	2011/05/12	2011/05/13
63533	SGA Societe Generale Acceptance N.V. -HSI R Bull CBBC Aug11G	2011/05/13	2011/05/16
67850	RB of Scotland N.V. - China Shenhua R Bull CBBC May 2011 A	2011/05/13	2011/05/17
64143	UBS AG - HSI R Bull CBBC Sep 2011 W	2011/05/13	2011/05/16
63545	BNP Paribas Arbit Issu B.V. - HSI R Bull CBBC Dec 2011 N	2011/05/13	2011/05/16
66950	UBS AG - A50 China R Bull CBBC May 2011 B	2011/05/13	2011/05/17
63525	UBS AG - HSI R Bull CBBC Aug 2011 G	2011/05/13	2011/05/16
63544	Deutsche Bank AG - HSI R Bull CBBC Nov 2011 R	2011/05/13	2011/05/16
63537	Credit Suisse AG - HSI R Bull CBBC Oct 2011 M	2011/05/13	2011/05/16
65929	HK Bank - CC Bank R Bear CBBC May 2011 A	2011/05/13	2011/05/17
64157	UBS AG - HSI R Bull CBBC Aug 2011 S	2011/05/13	2011/05/16
64198	UBS AG - HSI R Bull CBBC Aug 2011 K	2011/05/16	2011/05/17
64192	SGA Societe Generale Acceptance N.V. -HSI R Bull CBBC Aug11W	2011/05/16	2011/05/17
64193	SGA Societe Generale Acceptance N.V. -HSI R Bull CBBC Aug11Y	2011/05/16	2011/05/17
64205	UBS AG - HSI R Bull CBBC Sep 2011 B	2011/05/17	2011/05/18
63597	J P Morgan SP BV - HSI R Bull CBBC Jul 2011 U	2011/05/17	2011/05/18
63548	KBC Fin Products Int'l Ltd. - HSI R Bull CBBC Aug 2011 I	2011/05/17	2011/05/18
64204	UBS AG - AIA R Bull CBBC Nov 2011 B	2011/05/17	2011/05/18
63523	BNP Paribas Arbit Issu B.V. - HSI R Bull CBBC Dec 2011 O	2011/05/17	2011/05/18
63626	HK Bank - HSI R Bull CBBC Sep 2011 L	2011/05/17	2011/05/18
63725	Credit Suisse AG - HKEx R Bull CBBC Aug 2011 B	2011/05/17	2011/05/18
64202	BNP Paribas Arbit Issu B.V. - HSI R Bull CBBC Dec 2011 P	2011/05/17	2011/05/18
63502	SGA Societe Generale Acceptance N.V. -HSI R Bull CBBC Aug11M	2011/05/17	2011/05/18
63802	UBS AG - HSI R Bull CBBC Nov 2011 A	2011/05/17	2011/05/18
64201	BNP Paribas Arbit Issu B.V. - HSI R Bull CBBC Dec 2011 M	2011/05/17	2011/05/18
63490	UBS AG - HSI R Bull CBBC Jun 2011 N	2011/05/17	2011/05/18
63793	Deutsche Bank AG - HSBC R Bull CBBC Sep 2011 G	2011/05/17	2011/05/18
63491	Deutsche Bank AG - HSI R Bull CBBC Sep 2011 R	2011/05/17	2011/05/18
63489	Credit Suisse AG - HSI R Bull CBBC Aug 2011 U	2011/05/17	2011/05/18
64954	HK Bank - A50 R Bear CBBC May 2011 D	2011/05/17	2011/05/19
64142	UBS AG - HSI R Bull CBBC Oct 2011 J	2011/05/17	2011/05/18
67400	SGA Societe Generale Acceptance N.V.-CK(H) R Bull CBBC May11H	2011/05/17	2011/05/18
63478	Deutsche Bank AG - China Mobile R Bull CBBC Sep 2011 B	2011/05/18	2011/05/19
64218	Credit Suisse AG - HSI R Bull CBBC Sep 2011 D	2011/05/18	2011/05/19

認購期屆滿之牛熊證 (2011) (續)

股份代號	牛熊證	最後 買賣日期	除牌日期
64219	Credit Suisse AG - HSI R Bull CBBC Oct 2011 X	2011/05/18	2011/05/19
64211	UBS AG - HSI R Bull CBBC Sep 2011 A	2011/05/18	2011/05/19
64197	UBS AG - HSI R Bear CBBC Aug 2011 F	2011/05/19	2011/05/20
64191	SGA Societe Generale Acceptance N.V. -HSI R Bear CBBC Sep11Q	2011/05/19	2011/05/20
64268	UBS AG - HSI R Bear CBBC Sep 2011 C	2011/05/19	2011/05/20
64266	BNP Paribas Arbit Issu B.V. - HSI R Bear CBBC Aug 2011 X	2011/05/19	2011/05/20
64257	Credit Suisse AG - HSI R Bull CBBC Nov 2011 M	2011/05/19	2011/05/20
64267	BNP Paribas Arbit Issu B.V. - HSI R Bear CBBC Aug 2011 Y	2011/05/19	2011/05/20
64240	Credit Suisse AG - TCH R Bear CBBC Sep 2011 D	2011/05/19	2011/05/20
64242	Credit Suisse AG - HSI R Bear CBBC Aug 2011 N	2011/05/19	2011/05/20
64297	Credit Suisse AG - HSI R Bear CBBC Aug 2011 Y	2011/05/20	2011/05/23
64296	Credit Suisse AG - HSI R Bear CBBC Aug 2011 S	2011/05/20	2011/05/23
65183	Deutsche Bank AG - China Life R Bear CBBC May 2011 B	2011/05/20	2011/05/24
66614	Credit Suisse AG - A50 China R Bull CBBC May 2011 A	2011/05/20	2011/05/24
64288	SGA Societe Generale Acceptance N.V. -HSI R Bear CBBC Sep11S	2011/05/20	2011/05/23
64285	SGA Societe Generale Acceptance N.V. -HSI R Bear CBBC Sep11R	2011/05/20	2011/05/23
64307	UBS AG - HSI R Bear CBBC Sep 2011 H	2011/05/20	2011/05/23
64599	HK Bank - TCH R Bull CBBC May 2011 A	2011/05/20	2011/05/24
66605	Credit Suisse AG - HKEx R Bull CBBC May 2011 A	2011/05/20	2011/05/24
64309	UBS AG - HSI R Bull CBBC Sep 2011 J	2011/05/20	2011/05/23
66981	UBS AG - CC Bank R Bull CBBC May 2011 A	2011/05/20	2011/05/24
66304	HK Bank - ICBC R Bear CBBC May 2011 A	2011/05/20	2011/05/24
64310	KBC Fin Products Int'l Ltd. - HSI R Bull CBBC Oct 2011 A	2011/05/23	2011/05/24
64287	SGA Societe Generale Acceptance N.V. -HSI R Bull CBBC Aug11S	2011/05/23	2011/05/24
63494	Deutsche Bank AG - HSI R Bull CBBC Oct 2011 C	2011/05/23	2011/05/24
68585	Deutsche Bank AG - A50 China R Bull CBBC Aug 2011 D	2011/05/23	2011/05/24
64312	SGA Societe Generale Acceptance N.V. -HSI R Bull CBBC Sep11V	2011/05/23	2011/05/24
63550	Credit Suisse AG - A50 China R Bull CBBC Aug 2011 B	2011/05/23	2011/05/24
64308	UBS AG - HSI R Bull CBBC Aug 2011 I	2011/05/23	2011/05/24
64207	UBS AG - HSI R Bull CBBC Oct 2011 L	2011/05/23	2011/05/24
64303	Credit Suisse AG - HSI R Bull CBBC Oct 2011 F	2011/05/23	2011/05/24
68394	SGA Societe Generale Acceptance N.V.-CLife R Bull CBBC Jul11A	2011/05/23	2011/05/24
64313	Credit Suisse AG - HSI R Bull CBBC Nov 2011 N	2011/05/23	2011/05/24
64066	UBS AG - HSBC R Bull CBBC Nov 2011 A	2011/05/23	2011/05/24
63378	Credit Suisse AG - HSI R Bull CBBC Sep 2011 W	2011/05/23	2011/05/24
64311	UBS AG - HSI R Bull CBBC Aug 2011 J	2011/05/23	2011/05/24
63522	BNP Paribas Arbit Issu B.V. - HSI R Bull CBBC Dec 2011 R	2011/05/23	2011/05/24
64118	HK Bank - A50 R Bull CBBC Dec 2011 B	2011/05/23	2011/05/24
63387	UBS AG - HSI R Bull CBBC Jun 2011 L	2011/05/23	2011/05/24
63501	SGA Societe Generale Acceptance N.V. -HSI R Bull CBBC Aug11F	2011/05/23	2011/05/24
64330	UBS AG - HSI R Bull CBBC Sep 2011 K	2011/05/24	2011/05/25
63559	UBS AG - HSI R Bull CBBC Sep 2011 I	2011/05/24	2011/05/25
63718	UBS AG - HKEx R Bull CBBC Sep 2011 B	2011/05/24	2011/05/25
64341	J P Morgan SP BV - HSI R Bull CBBC Sep 2011 G	2011/05/24	2011/05/25
66535	Deutsche Bank AG - China Mobile R Bear CBBC May 2011 C	2011/05/24	2011/05/26
64331	KBC Fin Products Int'l Ltd. - HSI R Bull CBBC Sep 2011 G	2011/05/24	2011/05/25
64329	Credit Suisse AG - HSI R Bull CBBC Oct 2011 Q	2011/05/24	2011/05/25
64325	SGA Societe Generale Acceptance N.V. -HSI R Bull CBBC Aug11W	2011/05/24	2011/05/25
63774	Deutsche Bank AG - HSI R Bull CBBC Dec 2011 I	2011/05/24	2011/05/25
63384	BNP Paribas Arbit Issu B.V. - HSI R Bull CBBC Dec 2011 T	2011/05/25	2011/05/26
64362	BNP Paribas Arbit Issu B.V. - HSI R Bull CBBC Dec 2011 W	2011/05/25	2011/05/26
64238	Credit Suisse AG - TCH R Bull CBBC Sep 2011 C	2011/05/25	2011/05/26
63275	Deutsche Bank AG - HSI R Bull CBBC Oct 2011 U	2011/05/25	2011/05/26
64361	BNP Paribas Arbit Issu B.V. - HSI R Bull CBBC Dec 2011 Q	2011/05/25	2011/05/26
64078	Merrill Lynch Int'l & Co. C.V. - HSI R Bull CBBC Nov 2011 B	2011/05/25	2011/05/26
63499	SGA Societe Generale Acceptance N.V. -HSI R Bull CBBC Jul11K	2011/05/25	2011/05/26
63362	Deutsche Bank AG - HSI R Bull CBBC Nov 2011 K	2011/05/25	2011/05/26
63614	RB of Scotland N.V. - HSI R Bull CBBC Aug 2011 E	2011/05/25	2011/05/26
63385	Credit Suisse AG - HSI R Bull CBBC Sep 2011 X	2011/05/25	2011/05/26
64314	UBS AG - HSI R Bull CBBC Oct 2011 M	2011/05/25	2011/05/26
64367	J P Morgan SP BV - HSI R Bull CBBC Sep 2011 H	2011/05/25	2011/05/26
63361	UBS AG - HSI R Bull CBBC Aug 2011 W	2011/05/25	2011/05/26
63512	HK Bank - China Life R Bull CBBC Oct 2011 A	2011/05/25	2011/05/26
64374	UBS AG - HSI R Bull CBBC Sep 2011 P	2011/05/26	2011/05/27
64373	Credit Suisse AG - HSI R Bull CBBC Nov 2011 O	2011/05/26	2011/05/27
64595	HK Bank - Sinopec Corp R Bull CBBC May 2011 A	2011/05/26	2011/05/30
65795	SGA Societe Generale Acceptance N.V. -HSI R Bear CBBC May11A	2011/05/27	2011/05/31
64248	BNP Paribas Arbit Issu B.V. - HSI R Bull CBBC May 2011 I	2011/05/27	2011/05/31
64377	SGA Societe Generale Acceptance N.V. -HSI R Bull CBBC Aug11M	2011/05/27	2011/05/30
65970	KBC Fin Products Int'l Ltd. - HSI R Bear CBBC May 2011 F	2011/05/27	2011/05/31
65814	KBC Fin Products Int'l Ltd. - HSI R Bear CBBC May 2011 C	2011/05/27	2011/05/31
65732	SGA Societe Generale Acceptance N.V. -HWL R Bull CBBC May11A	2011/05/27	2011/05/31
66977	KBC Fin Products Int'l Ltd. - HSI R Bull CBBC May 2011 I	2011/05/27	2011/05/31
65711	SGA Societe Generale Acceptance N.V.-CLife R Bear CBBC May11B	2011/05/27	2011/05/31
67332	Deutsche Bank AG - HSI R Bear CBBC May 2011 X	2011/05/27	2011/05/31
65797	SGA Societe Generale Acceptance N.V. -HSI R Bear CBBC May11C	2011/05/27	2011/05/31
65796	SGA Societe Generale Acceptance N.V. -HSI R Bear CBBC May11B	2011/05/27	2011/05/31
64340	J P Morgan SP BV - HSI R Bear CBBC Sep 2011 F	2011/05/27	2011/05/30
65724	SGA Societe Generale Acceptance N.V.-HKEx R Bear CBBC May11C	2011/05/27	2011/05/31
65728	SGA Societe Generale Acceptance N.V.-HKEx R Bear CBBC May11D	2011/05/27	2011/05/31
66560	RB of Scotland N.V. - HSCEI R Bull CBBC May 2011 A	2011/05/27	2011/05/31
65731	SGA Societe Generale Acceptance N.V.-HSBC R Bear CBBC May11C	2011/05/27	2011/05/31
64907	HK Bank - HSI R Bear CBBC May 2011 A	2011/05/27	2011/05/31
65733	SGA Societe Generale Acceptance N.V. -HWL R Bull CBBC May11B	2011/05/27	2011/05/31
64908	HK Bank - HSI R Bear CBBC May 2011 B	2011/05/27	2011/05/31
66723	Credit Suisse AG - HSI R Bull CBBC May 2011 N	2011/05/27	2011/05/31
66349	SGA Societe Generale Acceptance N.V. -A50 R Bull CBBC May11A	2011/05/27	2011/05/31

認購期屆滿之牛熊證 (2011) (續)

股份代號	牛熊證	最後 買賣日期	除牌日期
65800	SGA Societe Generale Acceptance N.V. -HSI R Bear CBBC May11F	2011/05/27	2011/05/31
67022	SGA Societe Generale Acceptance N.V. -HSI R Bull CBBC May11Z	2011/05/27	2011/05/31
66913	Deutsche Bank AG - HSCEI R Bull CBBC May 2011 A	2011/05/27	2011/05/31
64317	KBC Fin Products Int'l Ltd. - HSI R Bear CBBC Sep 2011 F	2011/05/27	2011/05/30
64965	J P Morgan SP BV - HSI R Bear CBBC May 2011 A	2011/05/27	2011/05/31
64112	BNP Paribas Arbit Issu B.V. - HSI R Bull CBBC May 2011 H	2011/05/27	2011/05/31
66599	Credit Suisse AG - HSBC R Bull CBBC May 2011 A	2011/05/27	2011/05/31
67453	Credit Suisse AG - HSI R Bear CBBC May 2011 M	2011/05/27	2011/05/31
66381	Deutsche Bank AG - HSI R Bear CBBC May 2011 V	2011/05/27	2011/05/31
67308	UBS AG - HSI R Bear CBBC May 2011 S	2011/05/27	2011/05/31
66607	Credit Suisse AG - TCH R Bull CBBC May 2011 A	2011/05/27	2011/05/31
64368	UBS AG - HSI R Bear CBBC Aug 2011 M	2011/05/27	2011/05/30
66356	SGA Societe Generale Acceptance N.V. -A50 R Bear CBBC May11B	2011/05/27	2011/05/31
65716	SGA Societe Generale Acceptance N.V.-CMob R Bear CBBC May11C	2011/05/27	2011/05/31
65712	SGA Societe Generale Acceptance N.V.-CLife R Bear CBBC May11C	2011/05/27	2011/05/31
65738	SGA Societe Generale Acceptance N.V.-SHK P R Bear CBBC May11C	2011/05/27	2011/05/31
66941	UBS AG - A50 China R Bull CBBC May 2011 A	2011/05/27	2011/05/31
65717	SGA Societe Generale Acceptance N.V.-CMob R Bear CBBC May11D	2011/05/27	2011/05/31
65739	SGA Societe Generale Acceptance N.V.-SHK P R Bear CBBC May11D	2011/05/27	2011/05/31
67705	KBC Fin Products Int'l Ltd. - HSI R Bull CBBC May 2011 U	2011/05/27	2011/05/31
65709	SGA Societe Generale Acceptance N.V.-CK(H) R Bear CBBC May11D	2011/05/27	2011/05/31
66287	UBS AG - HSI R Bull CBBC May 2011 J	2011/05/27	2011/05/31
63762	BNP Paribas Arbit Issu B.V. - HSI R Bull CBBC May 2011 D	2011/05/27	2011/05/31
66124	SGA Societe Generale Acceptance N.V. -HSI R Bull CBBC May11Y	2011/05/27	2011/05/31
65799	SGA Societe Generale Acceptance N.V. -HSI R Bear CBBC May11E	2011/05/27	2011/05/31
65798	SGA Societe Generale Acceptance N.V. -HSI R Bear CBBC May11D	2011/05/27	2011/05/31
64002	BNP Paribas Arbit Issu B.V. - HSI R Bull CBBC May 2011 G	2011/05/27	2011/05/31
66297	UBS AG - HSI R Bull CBBC May 2011 M	2011/05/27	2011/05/31
66123	SGA Societe Generale Acceptance N.V. -HSI R Bull CBBC May11X	2011/05/27	2011/05/31
66711	SGA Societe Generale Acceptance N.V.- HWL R Bull CBBC May11E	2011/05/27	2011/05/31
64376	SGA Societe Generale Acceptance N.V. -HSI R Bull CBBC Aug11Y	2011/05/27	2011/05/30
64370	Credit Suisse AG - HSI R Bear CBBC Aug 2011 Z	2011/05/27	2011/05/30
67454	Credit Suisse AG - HSI R Bear CBBC May 2011 P	2011/05/27	2011/05/31
65973	KBC Fin Products Int'l Ltd. - HSI R Bear CBBC May 2011 G	2011/05/27	2011/05/31
65802	SGA Societe Generale Acceptance N.V. -HSI R Bear CBBC May11G	2011/05/27	2011/05/31
65803	SGA Societe Generale Acceptance N.V. -HSI R Bear CBBC May11H	2011/05/27	2011/05/31
65804	SGA Societe Generale Acceptance N.V. -HSI R Bear CBBC May11I	2011/05/27	2011/05/31
66300	UBS AG - HSI R Bull CBBC May 2011 N	2011/05/27	2011/05/31
64533	Deutsche Bank AG - HSI R Bear CBBC May 2011 A	2011/05/27	2011/05/31
67405	SGA Societe Generale Acceptance N.V.- HWL R Bull CBBC May11F	2011/05/27	2011/05/31
66444	Deutsche Bank AG - HSI R Bull CBBC May 2011 Z	2011/05/27	2011/05/31
67667	Deutsche Bank AG - HSI R Bear CBBC May 2011 I	2011/05/27	2011/05/31
67403	SGA Societe Generale Acceptance N.V.-CLife R Bear CBBC May11H	2011/05/27	2011/05/31
66028	Goldman Sachs SP (Asia) - HSI R Bear CBBC May 2011 I	2011/05/27	2011/05/31
65593	KBC Fin Products Int'l Ltd. - HSI R Bear CBBC May 2011 A	2011/05/27	2011/05/31
65596	KBC Fin Products Int'l Ltd. - HSI R Bear CBBC May 2011 B	2011/05/27	2011/05/31
65613	UBS AG - HSI R Bear CBBC May 2011 C	2011/05/27	2011/05/31
67149	UBS AG - HSI R Bear CBBC May 2011 P	2011/05/27	2011/05/31
66422	SGA Societe Generale Acceptance N.V.-SHK P R Bull CBBC May11F	2011/05/27	2011/05/31
66130	HK Bank - HSI R Bear CBBC May 2011 C	2011/05/27	2011/05/31
66252	UBS AG - HSI R Bull CBBC May 2011 I	2011/05/27	2011/05/31
65773	Deutsche Bank AG - HSI R Bear CBBC May 2011 N	2011/05/27	2011/05/31
66452	Deutsche Bank AG - HKEx R Bear CBBC May 2011 A	2011/05/27	2011/05/31
66450	Deutsche Bank AG - China Life R Bear CBBC May 2011 C	2011/05/27	2011/05/31
67854	RB of Scotland N.V. - Dongfeng Gp R Bull CBBC May 2011 A	2011/05/27	2011/05/31
64981	Deutsche Bank AG - HSI R Bear CBBC May 2011 G	2011/05/27	2011/05/31
66961	UBS AG - ICBC R Bull CBBC May 2011 A	2011/05/27	2011/05/31
67499	Deutsche Bank AG - HSCEI R Bear CBBC May 2011 B	2011/05/27	2011/05/31
66542	RB of Scotland N.V. - HSI R Bull CBBC May 2011 A	2011/05/27	2011/05/31
65666	Goldman Sachs SP (Asia) - HSI R Bear CBBC May 2011 H	2011/05/27	2011/05/31
67859	RB of Scotland N.V. - Jiangxi Copper R Bull CBBC May 2011 A	2011/05/27	2011/05/31
65618	Deutsche Bank AG - HSI R Bear CBBC May 2011 L	2011/05/27	2011/05/31
67603	SGA Societe Generale Acceptance N.V.- TCH R Bull CBBC May11D	2011/05/27	2011/05/31
65874	KBC Fin Products Int'l Ltd. - HSI R Bear CBBC May 2011 D	2011/05/27	2011/05/31
64821	UBS AG - HSI R Bear CBBC May 2011 A	2011/05/27	2011/05/31
66053	UBS AG - HSI R Bear CBBC May 2011 H	2011/05/27	2011/05/31
64750	Deutsche Bank AG - HSI R Bull CBBC May 2011 D	2011/05/27	2011/05/31
65492	Deutsche Bank AG - HSI R Bear CBBC May 2011 K	2011/05/27	2011/05/31
66722	Credit Suisse AG - HSI R Bull CBBC May 2011 O	2011/05/27	2011/05/31
67626	KBC Fin Products Int'l Ltd. - HSI R Bear CBBC May 2011 T	2011/05/27	2011/05/31
67571	Credit Suisse AG - HSI R Bear CBBC May 2011 Q	2011/05/27	2011/05/31
67221	Credit Suisse AG - HSI R Bear CBBC May 2011 V	2011/05/27	2011/05/31
67171	Merrill Lynch Int'l & Co. C.V. - HSI R Bear CBBC May 2011 B	2011/05/27	2011/05/31
66288	UBS AG - HSI R Bull CBBC May 2011 K	2011/05/27	2011/05/31
65619	Deutsche Bank AG - HSI R Bear CBBC May 2011 M	2011/05/27	2011/05/31
67267	Credit Suisse AG - TCH R Bull CBBC May 2011 B	2011/05/27	2011/05/31
65805	SGA Societe Generale Acceptance N.V. -HSI R Bear CBBC May11J	2011/05/27	2011/05/31
64749	Deutsche Bank AG - HSI R Bull CBBC May 2011 C	2011/05/27	2011/05/31
66052	UBS AG - HSI R Bear CBBC May 2011 G	2011/05/27	2011/05/31
65829	UBS AG - HSI R Bear CBBC May 2011 E	2011/05/27	2011/05/31
64978	Deutsche Bank AG - HSI R Bear CBBC May 2011 F	2011/05/27	2011/05/31
65828	UBS AG - HSI R Bear CBBC May 2011 D	2011/05/27	2011/05/31
67220	Credit Suisse AG - HSI R Bear CBBC May 2011 U	2011/05/27	2011/05/31
65875	KBC Fin Products Int'l Ltd. - HSI R Bear CBBC May 2011 E	2011/05/27	2011/05/31
66120	SGA Societe Generale Acceptance N.V. -HSI R Bull CBBC May11U	2011/05/27	2011/05/31
66122	SGA Societe Generale Acceptance N.V. -HSI R Bull CBBC May11W	2011/05/27	2011/05/31
67796	KBC Fin Products Int'l Ltd. - HSI R Bear CBBC May 2011 S	2011/05/27	2011/05/31

認購期屆滿之牛熊證 (2011) (續)

股份代號	牛熊證	最後 買賣日期	除牌日期
67853	RB of Scotland N.V. - CNOOC R Bull CBBC May 2011 A	2011/05/27	2011/05/31
67849	RB of Scotland N.V. - CPIC R Bull CBBC May 2011 A	2011/05/27	2011/05/31
66415	SGA Societe Generale Acceptance N.V.-CK(H) R Bull CBBC May11F	2011/05/27	2011/05/31
67587	SGA Societe Generale Acceptance N.V.-HSBC R Bull CBBC May11F	2011/05/27	2011/05/31
66449	KBC Fin Products Int'l Ltd. - HSI R Bull CBBC May 2011 H	2011/05/27	2011/05/31
66414	SGA Societe Generale Acceptance N.V.-CK(H) R Bull CBBC May11E	2011/05/27	2011/05/31
67595	SGA Societe Generale Acceptance N.V.-HWL R Bear CBBC May11J	2011/05/27	2011/05/31
66417	SGA Societe Generale Acceptance N.V.-CLife R Bear CBBC May11E	2011/05/27	2011/05/31
66416	SGA Societe Generale Acceptance N.V.-CLife R Bear CBBC May11D	2011/05/27	2011/05/31
66418	SGA Societe Generale Acceptance N.V.-HSBC R Bull CBBC May11D	2011/05/27	2011/05/31
67594	SGA Societe Generale Acceptance N.V.-HWL R Bear CBBC May11I	2011/05/27	2011/05/31
66419	SGA Societe Generale Acceptance N.V.-HSBC R Bull CBBC May11E	2011/05/27	2011/05/31
66121	SGA Societe Generale Acceptance N.V. -HSI R Bull CBBC May11V	2011/05/27	2011/05/31
66421	SGA Societe Generale Acceptance N.V.-SHK P R Bull CBBC May11E	2011/05/27	2011/05/31
67601	SGA Societe Generale Acceptance N.V. -A50 R Bull CBBC May11D	2011/05/27	2011/05/31
66545	RB of Scotland N.V. - HSI R Bull CBBC May 2011 B	2011/05/27	2011/05/31
67297	Credit Suisse AG - HSI R Bear CBBC May 2011 Z	2011/05/27	2011/05/31
64375	SGA Societe Generale Acceptance N.V. -HSI R Bear CBBC Sep11Y	2011/05/30	2011/05/31
64379	Credit Suisse AG - HSI R Bear CBBC Aug 2011 I	2011/05/30	2011/05/31
64470	UBS AG - HSI R Bear CBBC Aug 2011 G	2011/05/30	2011/05/31
64473	UBS AG - HSI R Bear CBBC Sep 2011 S	2011/05/30	2011/05/31
64378	UBS AG - HSI R Bear CBBC Sep 2011 Q	2011/05/30	2011/05/31
64460	BNP Paribas Arbit Issu B.V. - HSI R Bear CBBC Aug 2011 I	2011/05/30	2011/05/31
64458	BNP Paribas Arbit Issu B.V. - HSI R Bear CBBC Aug 2011 A	2011/05/30	2011/05/31
64452	BNP Paribas Arbit Issu B.V. - HSI R Bear CBBC Aug 2011 F	2011/05/30	2011/05/31
64451	BNP Paribas Arbit Issu B.V. - HSI R Bear CBBC Aug 2011 Z	2011/05/30	2011/05/31
64398	Credit Suisse AG - HSI R Bear CBBC Sep 2011 I	2011/05/30	2011/05/31
64396	Credit Suisse AG - HSI R Bear CBBC Sep 2011 U	2011/05/30	2011/05/31
64392	SGA Societe Generale Acceptance N.V. -HSI R Bear CBBC Sep11R	2011/05/30	2011/05/31
64391	SGA Societe Generale Acceptance N.V. -HSI R Bear CBBC Sep11Q	2011/05/30	2011/05/31
64390	SGA Societe Generale Acceptance N.V. -HSI R Bear CBBC Sep11Z	2011/05/30	2011/05/31
64339	J P Morgan SP BV - HSI R Bear CBBC Sep 2011 E	2011/05/30	2011/05/31
64461	KBC Fin Products Int'l Ltd. - HSI R Bear CBBC Nov 2011 A	2011/05/30	2011/05/31
64301	Credit Suisse AG - HSI R Bear CBBC Sep 2011 P	2011/05/31	2011/06/01
64494	Credit Suisse AG - HSI R Bear CBBC Sep 2011 J	2011/05/31	2011/06/01
64335	J P Morgan SP BV - HSI R Bear CBBC Sep 2011 D	2011/05/31	2011/06/01
64188	SGA Societe Generale Acceptance N.V. -HSI R Bear CBBC Sep11G	2011/05/31	2011/06/01
64187	SGA Societe Generale Acceptance N.V. -HSI R Bear CBBC Sep11F	2011/05/31	2011/06/01
64150	BNP Paribas Arbit Issu B.V. - HSI R Bear CBBC Aug 2011 T	2011/05/31	2011/06/01
64186	BNP Paribas Arbit Issu B.V. - HSI R Bear CBBC Aug 2011 W	2011/05/31	2011/06/01
64492	CC Rabobank B.A. - HSI R Bear CBBC Dec 2011 D	2011/05/31	2011/06/01
64151	BNP Paribas Arbit Issu B.V. - HSI R Bear CBBC Aug 2011 U	2011/05/31	2011/06/01
64497	Credit Suisse AG - TCH R Bear CBBC Sep 2011 F	2011/05/31	2011/06/01
64152	UBS AG - HSI R Bear CBBC Sep 2011 Y	2011/05/31	2011/06/01
64154	UBS AG - HSI R Bear CBBC Sep 2011 Z	2011/05/31	2011/06/01
64180	BNP Paribas Arbit Issu B.V. - HSI R Bear CBBC Aug 2011 V	2011/05/31	2011/06/01
64167	UBS AG - HSI R Bear CBBC Aug 2011 T	2011/05/31	2011/06/01
64164	UBS AG - HSI R Bear CBBC Aug 2011 P	2011/05/31	2011/06/01
64505	UBS AG - HSI R Bear CBBC Sep 2011 U	2011/05/31	2011/06/01
64149	BNP Paribas Arbit Issu B.V. - HSI R Bear CBBC Aug 2011 S	2011/05/31	2011/06/01
64189	SGA Societe Generale Acceptance N.V. -HSI R Bear CBBC Sep11H	2011/05/31	2011/06/01
64215	Credit Suisse AG - HSI R Bear CBBC Aug 2011 O	2011/05/31	2011/06/01
64247	Credit Suisse AG - HSI R Bear CBBC Aug 2011 R	2011/05/31	2011/06/01
64275	Merrill Lynch Int'l & Co. C.V. - HSI R Bear CBBC Nov 2011 L	2011/05/31	2011/06/01
64101	UBS AG - HSI R Bear CBBC Aug 2011 A	2011/05/31	2011/06/01
64195	KBC Fin Products Int'l Ltd. - HSI R Bear CBBC Sep 2011 E	2011/05/31	2011/06/01
64487	Merrill Lynch Int'l & Co. C.V. - HSI R Bear CBBC Dec 2011 D	2011/05/31	2011/06/01
64300	Credit Suisse AG - HSI R Bear CBBC Aug 2011 C	2011/05/31	2011/06/01
64190	SGA Societe Generale Acceptance N.V. -HSI R Bear CBBC Sep11P	2011/05/31	2011/06/01
64214	Credit Suisse AG - HSI R Bear CBBC Aug 2011 T	2011/05/31	2011/06/01
64100	SGA Societe Generale Acceptance N.V. -HSI R Bear CBBC Sep11O	2011/05/31	2011/06/01
64124	KBC Fin Products Int'l Ltd. - HSI R Bear CBBC Aug 2011 O	2011/05/31	2011/06/01
64525	J P Morgan SP BV - HSI R Bear CBBC Sep 2011 L	2011/06/01	2011/06/02
64521	J P Morgan SP BV - HSI R Bear CBBC Sep 2011 I	2011/06/01	2011/06/02
64516	Credit Suisse AG - HSI R Bear CBBC Sep 2011 N	2011/06/01	2011/06/02
64515	UBS AG - HSI R Bear CBBC Oct 2011 Q	2011/06/01	2011/06/02
64510	SGA Societe Generale Acceptance N.V. -HSI R Bear CBBC Sep11V	2011/06/01	2011/06/02
64524	J P Morgan SP BV - HSI R Bear CBBC Sep 2011 K	2011/06/01	2011/06/02
64522	J P Morgan SP BV - HSI R Bear CBBC Sep 2011 J	2011/06/01	2011/06/02
66480	KBC Fin Products Int'l Ltd. - Ch Mobile R Bear CBBC Jun 11B	2011/06/02	2011/06/07
64561	BNP Paribas Arbit Issu B.V. - HSI R Bull CBBC Dec 2011 N	2011/06/03	2011/06/07
67261	Credit Suisse AG - Hutchison R Bull CBBC Jun 2011 A	2011/06/03	2011/06/08
67262	Credit Suisse AG - Hutchison R Bull CBBC Jun 2011 B	2011/06/03	2011/06/08
64568	UBS AG - HSI R Bull CBBC Oct 2011 X	2011/06/03	2011/06/07
64563	Credit Suisse AG - HSI R Bull CBBC Oct 2011 O	2011/06/03	2011/06/07
64562	Credit Suisse AG - HSI R Bear CBBC Sep 2011 E	2011/06/03	2011/06/07
64553	SGA Societe Generale Acceptance N.V. -HSI R Bull CBBC Oct11D	2011/06/03	2011/06/07
64399	Credit Suisse AG - HSI R Bull CBBC Oct 2011 T	2011/06/03	2011/06/07
64394	UBS AG - HSI R Bull CBBC Aug 2011 O	2011/06/03	2011/06/07
64031	UBS AG - AIA R Bear CBBC Oct 2011 A	2011/06/03	2011/06/07
64552	SGA Societe Generale Acceptance N.V. -HSI R Bull CBBC Oct11C	2011/06/03	2011/06/07
67647	Credit Suisse AG - Hutchison R Bear CBBC Jun 2011 C	2011/06/03	2011/06/08
64550	UBS AG - HSI R Bear CBBC Oct 2011 W	2011/06/03	2011/06/07
64577	Credit Suisse AG - HSI R Bull CBBC Nov 2011 S	2011/06/07	2011/06/08
64500	HK Bank - CM Bank R Bull CBBC Feb 2012 A	2011/06/07	2011/06/08
64570	SGA Societe Generale Acceptance N.V. -HSI R Bull CBBC Oct11E	2011/06/07	2011/06/08
64575	UBS AG - HSI R Bull CBBC Nov 2011 J	2011/06/07	2011/06/08

認購期屆滿之牛熊證 (2011) (續)

股份代號	牛熊證	最後 買賣日期	除牌日期
66679	KBC Fin Products Int'l Ltd. - A50 China R Bull CBBC Jun 11A	2011/06/07	2011/06/09
64566	UBS AG - HSI R Bull CBBC Sep 2011 B	2011/06/07	2011/06/08
64541	UBS AG - HSI R Bull CBBC Oct 2011 V	2011/06/07	2011/06/08
64564	Credit Suisse AG - HSI R Bull CBBC Nov 2011 R	2011/06/07	2011/06/08
64558	BNP Paribas Arbit Issu B.V. - HSI R Bull CBBC Dec 2011 Z	2011/06/07	2011/06/08
64571	KBC Fin Products Int'l Ltd. - HSI R Bull CBBC Oct 2011 C	2011/06/07	2011/06/08
64557	BNP Paribas Arbit Issu B.V. - HSI R Bull CBBC Dec 2011 D	2011/06/07	2011/06/08
64549	SGA Societe Generale Acceptance N.V. -HSI R Bull CBBC Oct11B	2011/06/07	2011/06/08
64548	SGA Societe Generale Acceptance N.V. -HSI R Bull CBBC Oct11A	2011/06/07	2011/06/08
64530	Credit Suisse AG - HSI R Bull CBBC Oct 2011 U	2011/06/07	2011/06/08
64543	KBC Fin Products Int'l Ltd. - HSI R Bull CBBC Oct 2011 B	2011/06/07	2011/06/08
64162	HK Bank - SHK Ppt R Bull CBBC Dec 2011 B	2011/06/07	2011/06/08
64555	BNP Paribas Arbit Issu B.V. - HSI R Bull CBBC Dec 2011 A	2011/06/08	2011/06/09
64613	BNP Paribas Arbit Issu B.V. - HSI R Bull CBBC Dec 2011 Q	2011/06/08	2011/06/09
64495	Credit Suisse AG - HSI R Bull CBBC Nov 2011 Q	2011/06/08	2011/06/09
64467	UBS AG - HSI R Bull CBBC Aug 2011 H	2011/06/08	2011/06/09
63873	HK Bank - ICBC R Bull CBBC Oct 2011 A	2011/06/08	2011/06/09
64509	SGA Societe Generale Acceptance N.V. -HSI R Bull CBBC Sep11S	2011/06/08	2011/06/09
64617	KBC Fin Products Int'l Ltd. - HSI R Bull CBBC Nov 2011 C	2011/06/08	2011/06/09
64616	KBC Fin Products Int'l Ltd. - HSI R Bull CBBC Nov 2011 B	2011/06/08	2011/06/09
64587	UBS AG - HSI R Bull CBBC Sep 2011 C	2011/06/08	2011/06/09
64614	Macquarie Bank Ltd. - HSI R Bull CBBC Dec 2011 A	2011/06/08	2011/06/09
64591	UBS AG - HSI R Bull CBBC Oct 2011 D	2011/06/08	2011/06/09
64612	BNP Paribas Arbit Issu B.V. - HSI R Bull CBBC Dec 2011 R	2011/06/08	2011/06/09
64610	BNP Paribas Arbit Issu B.V. - HSI R Bull CBBC Dec 2011 O	2011/06/08	2011/06/09
64608	BNP Paribas Arbit Issu B.V. - HSI R Bull CBBC Dec 2011 M	2011/06/08	2011/06/09
64607	Credit Suisse AG - HSI R Bull CBBC Nov 2011 V	2011/06/08	2011/06/09
64606	Credit Suisse AG - HSI R Bull CBBC Oct 2011 X	2011/06/08	2011/06/09
63719	UBS AG - ICBC R Bull CBBC Oct 2011 A	2011/06/08	2011/06/09
64611	BNP Paribas Arbit Issu B.V. - HSI R Bull CBBC Dec 2011 P	2011/06/08	2011/06/09
64511	UBS AG - HSI R Bull CBBC Oct 2011 P	2011/06/09	2011/06/10
64491	CC Rabobank B.A. - HSI R Bull CBBC Dec 2011 C	2011/06/09	2011/06/10
63896	BOCI Asia Ltd. - HSI R Bull CBBC Jul 2011 A	2011/06/09	2011/06/10
64389	Credit Suisse AG - HSI R Bull CBBC Nov 2011 P	2011/06/09	2011/06/10
64388	Credit Suisse AG - HSI R Bull CBBC Oct 2011 P	2011/06/09	2011/06/10
63388	UBS AG - HSI R Bull CBBC Aug 2011 X	2011/06/09	2011/06/10
63870	HK Bank - CC Bank R Bull CBBC Oct 2011 A	2011/06/09	2011/06/10
64319	SGA Societe Generale Acceptance N.V. -HSI R Bull CBBC Sep11J	2011/06/09	2011/06/10
63365	SGA Societe Generale Acceptance N.V. -HSI R Bull CBBC Jun11Z	2011/06/09	2011/06/10
64526	J P Morgan SP BV - HSI R Bull CBBC Sep 2011 M	2011/06/09	2011/06/10
64318	SGA Societe Generale Acceptance N.V. -HSI R Bull CBBC Sep11W	2011/06/09	2011/06/10
63377	Credit Suisse AG - HSI R Bull CBBC Sep 2011 V	2011/06/09	2011/06/10
64635	UBS AG - HSI R Bull CBBC Nov 2011 M	2011/06/09	2011/06/10
64632	Credit Suisse AG - TCH R Bull CBBC Oct 2011 D	2011/06/09	2011/06/10
64631	Credit Suisse AG - TCH R Bull CBBC Sep 2011 G	2011/06/09	2011/06/10
64629	Credit Suisse AG - HSI R Bull CBBC Nov 2011 X	2011/06/09	2011/06/10
63293	SGA Societe Generale Acceptance N.V. -HSI R Bull CBBC Jun11V	2011/06/09	2011/06/10
63542	Deutsche Bank AG - HSCEI R Bull CBBC Oct 2011 A	2011/06/09	2011/06/10
64624	UBS AG - HSI R Bull CBBC Oct 2011 F	2011/06/09	2011/06/10
64621	SGA Societe Generale Acceptance N.V. -HSI R Bull CBBC Oct11I	2011/06/09	2011/06/10
64620	SGA Societe Generale Acceptance N.V. -HSI R Bull CBBC Oct11H	2011/06/09	2011/06/10
64619	SGA Societe Generale Acceptance N.V. -HSI R Bull CBBC Oct11G	2011/06/09	2011/06/10
64618	SGA Societe Generale Acceptance N.V. -HSI R Bull CBBC Oct11F	2011/06/09	2011/06/10
63504	UBS AG - CC Bank R Bull CBBC Sep 2011 A	2011/06/09	2011/06/10
63291	Credit Suisse AG - HSI R Bull CBBC Oct 2011 J	2011/06/09	2011/06/10
63368	Deutsche Bank AG - HSI R Bull CBBC Nov 2011 L	2011/06/09	2011/06/10
63340	KBC Fin Products Int'l Ltd. - HSI R Bull CBBC Jul 2011 T	2011/06/09	2011/06/10
63367	HK Bank - HSI R Bull CBBC Sep 2011 F	2011/06/09	2011/06/10
63279	Credit Suisse AG - HSI R Bull CBBC Aug 2011 K	2011/06/09	2011/06/10
64551	SGA Societe Generale Acceptance N.V. -HSI R Bull CBBC Sep11I	2011/06/09	2011/06/10
64554	BNP Paribas Arbit Issu B.V. - HSI R Bull CBBC Dec 2011 X	2011/06/09	2011/06/10
64206	UBS AG - HSI R Bull CBBC Oct 2011 K	2011/06/09	2011/06/10
64565	UBS AG - HSI R Bull CBBC Sep 2011 W	2011/06/09	2011/06/10
63276	UBS AG - HSI R Bull CBBC Jun 2011 O	2011/06/09	2011/06/10
63350	J P Morgan SP BV - HSI R Bull CBBC Jul 2011 D	2011/06/09	2011/06/10
63382	BNP Paribas Arbit Issu B.V. - HSI R Bull CBBC Dec 2011 U	2011/06/09	2011/06/10
63364	BNP Paribas Arbit Issu B.V. - HSI R Bull CBBC Dec 2011 V	2011/06/09	2011/06/10
63363	BNP Paribas Arbit Issu B.V. - HSI R Bull CBBC Dec 2011 Y	2011/06/10	2011/06/13
64235	Credit Suisse AG - HSI R Bull CBBC Nov 2011 L	2011/06/10	2011/06/13
63389	Credit Suisse AG - HSI R Bull CBBC Oct 2011 K	2011/06/10	2011/06/13
64315	UBS AG - HSI R Bull CBBC Nov 2011 E	2011/06/10	2011/06/13
63784	UBS AG - HSI R Bull CBBC Oct 2011 C	2011/06/10	2011/06/13
64648	Credit Suisse AG - HSI R Bull CBBC Dec 2011 G	2011/06/10	2011/06/13
64636	UBS AG - HSI R Bull CBBC Sep 2011 J	2011/06/10	2011/06/13
63292	SGA Societe Generale Acceptance N.V. -HSI R Bull CBBC Jun11Y	2011/06/10	2011/06/13
66802	HK Bank - China Mobile R Bull CBBC Jun 2011 A	2011/06/10	2011/06/14
64527	J P Morgan SP BV - HSI R Bull CBBC Sep 2011 N	2011/06/10	2011/06/13
63369	Deutsche Bank AG - HSI R Bull CBBC Dec 2011 F	2011/06/10	2011/06/13
63358	UBS AG - HSI R Bull CBBC Jul 2011 Q	2011/06/10	2011/06/13
63511	KBC Fin Products Int'l Ltd. - HSI R Bull CBBC Aug 2011 H	2011/06/10	2011/06/13
64320	SGA Societe Generale Acceptance N.V. -HSI R Bull CBBC Sep11K	2011/06/10	2011/06/13
63613	RB of Scotland N.V. - HSI R Bull CBBC Aug 2011 D	2011/06/10	2011/06/13
64324	SGA Societe Generale Acceptance N.V. -HSI R Bull CBBC Sep11X	2011/06/13	2011/06/14
63286	Credit Suisse AG - HSI R Bull CBBC Sep 2011 T	2011/06/13	2011/06/14
63481	HK Bank - HSI R Bull CBBC Oct 2011 A	2011/06/13	2011/06/14
63396	SGA Societe Generale Acceptance N.V. -HSI R Bull CBBC Jun11X	2011/06/13	2011/06/14
64239	Credit Suisse AG - TCH R Bull CBBC Oct 2011 A	2011/06/13	2011/06/14

認購期屆滿之牛熊證 (2011) (續)

股份代號	牛熊證	最後 買賣日期	除牌日期
67840	Deutsche Bank AG - China Life R Bear CBBC Jun 2011 E	2011/06/13	2011/06/15
64518	UBS AG - HSI R Bull CBBC Sep 2011 X	2011/06/13	2011/06/14
63479	Deutsche Bank AG - HSBC R Bull CBBC Sep 2011 F	2011/06/13	2011/06/14
63521	BNP Paribas Arbit Issu B.V. - HSI R Bull CBBC Dec 2011 S	2011/06/13	2011/06/14
63482	Credit Suisse AG - HSI R Bull CBBC Aug 2011 Q	2011/06/13	2011/06/14
63474	UBS AG - HSI R Bull CBBC Jun 2011 T	2011/06/13	2011/06/14
64666	UBS AG - HSI R Bull CBBC Sep 2011 K	2011/06/13	2011/06/14
64672	Credit Suisse AG - HSI R Bull CBBC Oct 2011 Q	2011/06/13	2011/06/14
63455	J P Morgan SP BV - HSI R Bull CBBC Jul 2011 R	2011/06/13	2011/06/14
63395	Deutsche Bank AG - HSI R Bull CBBC Oct 2011 X	2011/06/13	2011/06/14
64363	UBS AG - HSI R Bull CBBC Oct 2011 N	2011/06/13	2011/06/14
64678	UBS AG - HSI R Bull CBBC Oct 2011 J	2011/06/14	2011/06/15
64683	Credit Suisse AG - HSI R Bull CBBC Nov 2011 Y	2011/06/14	2011/06/15
66683	KBC Fin Products Int'l Ltd. - A50 China R Bear CBBC Jun 11B	2011/06/14	2011/06/16
65657	HK Bank - A50 R Bear CBBC Jun 2011 C	2011/06/14	2011/06/16
66813	HK Bank - CC Bank R Bear CBBC Jun 2011 B	2011/06/14	2011/06/16
64714	UBS AG - TCH R Bull CBBC Nov 2011 B	2011/06/15	2011/06/16
64695	SGA Societe Generale Acceptance N.V. -HSI R Bull CBBC Sep11P	2011/06/15	2011/06/16
64704	Credit Suisse AG - HSI R Bull CBBC Oct 2011 T	2011/06/15	2011/06/16
64699	UBS AG - HSI R Bull CBBC Nov 2011 P	2011/06/15	2011/06/16
64305	HK Bank - Sinopec Corp R Bull CBBC Jun 2011 A	2011/06/15	2011/06/17
67294	Credit Suisse AG - HSI R Bull CBBC Aug 2011 H	2011/06/16	2011/06/17
64194	SGA Societe Generale Acceptance N.V. -HSI R Bull CBBC Aug11X	2011/06/16	2011/06/17
66895	RB of Scotland N.V. - HSI R Bull CBBC Jun 2011 D	2011/06/16	2011/06/17
66548	RB of Scotland N.V. - DJIA R Bull CBBC Jun 2011 B	2011/06/16	2011/06/20
66380	Deutsche Bank AG - HSI R Bull CBBC Jun 2011 N	2011/06/16	2011/06/17
64077	Merrill Lynch Int'l & Co. C.V. - HSI R Bull CBBC Nov 2011 A	2011/06/16	2011/06/17
67074	UBS AG - HSI R Bull CBBC Jun 2011 I	2011/06/16	2011/06/17
64228	Credit Suisse AG - HSI R Bull CBBC Nov 2011 K	2011/06/16	2011/06/17
64269	UBS AG - TCH R Bull CBBC Oct 2011 A	2011/06/16	2011/06/17
68348	Deutsche Bank AG - HSI R Bull CBBC Oct 2011 N	2011/06/16	2011/06/17
67211	Credit Suisse AG - HSI R Bull CBBC Aug 2011 B	2011/06/16	2011/06/17
63109	UBS AG - A50 China R Bull CBBC Sep 2011 A	2011/06/16	2011/06/17
64293	SGA Societe Generale Acceptance N.V. -HSI R Bull CBBC Aug11Z	2011/06/16	2011/06/17
68349	Deutsche Bank AG - HSI R Bull CBBC Oct 2011 O	2011/06/16	2011/06/17
63094	Nomura Int'l plc - HSI R Bull CBBC Jun 2011 B	2011/06/16	2011/06/17
68386	Macquarie Bank Ltd. - HSI R Bull CBBC Jun 2011 C	2011/06/16	2011/06/17
66107	BNP Paribas Arbit Issu B.V. - HSI R Bull CBBC Oct 2011 R	2011/06/16	2011/06/17
67651	HK Bank - Hutchison R Bull CBBC Jun 2011 A	2011/06/16	2011/06/20
64702	Macquarie Bank Ltd. - HSI R Bull CBBC Dec 2011 B	2011/06/16	2011/06/17
63477	UBS AG - HSI R Bull CBBC Aug 2011 E	2011/06/16	2011/06/17
64572	UBS AG - HSI R Bull CBBC Oct 2011 Y	2011/06/16	2011/06/17
64630	Credit Suisse AG - Hutchison R Bull CBBC Sep 2011 A	2011/06/16	2011/06/17
67891	UBS AG - HSI R Bull CBBC Jun 2011 F	2011/06/16	2011/06/17
63498	SGA Societe Generale Acceptance N.V. -HSI R Bull CBBC Jul11L	2011/06/16	2011/06/17
63505	UBS AG - Hutchison R Bull CBBC Aug 2011 D	2011/06/16	2011/06/17
64506	BNP Paribas Arbit Issu B.V. - HSI R Bull CBBC Aug 2011 D	2011/06/16	2011/06/17
68010	RB of Scotland N.V. - DJIA R Bear CBBC Jun 2011 I	2011/06/16	2011/06/20
66054	BNP Paribas Arbit Issu B.V. - HSI R Bull CBBC Nov 2011 M	2011/06/16	2011/06/17
67708	KBC Fin Products Int'l Ltd. - HSI R Bull CBBC Jun 2011 G	2011/06/16	2011/06/17
64540	UBS AG - HSI R Bull CBBC Oct 2011 U	2011/06/16	2011/06/17
67712	KBC Fin Products Int'l Ltd. - HSI R Bull CBBC Jul 2011 B	2011/06/16	2011/06/17
68008	RB of Scotland N.V. - DJIA R Bear CBBC Jun 2011 H	2011/06/16	2011/06/20
64723	UBS AG - HSI R Bull CBBC Nov 2011 Q	2011/06/16	2011/06/17
68109	Credit Suisse AG - HSI R Bull CBBC Oct 2011 C	2011/06/16	2011/06/17
64726	UBS AG - HSI R Bull CBBC Oct 2011 M	2011/06/16	2011/06/17
64730	SGA Societe Generale Acceptance N.V. -HSI R Bull CBBC Sep11S	2011/06/16	2011/06/17
64743	Credit Suisse AG - HSI R Bull CBBC Nov 2011 Z	2011/06/16	2011/06/17
63574	SGA Societe Generale Acceptance N.V. -A50 R Bull CBBC Sep11A	2011/06/16	2011/06/17
63137	Barclays Bank plc - HSI R Bull CBBC Sep 2011 C	2011/06/16	2011/06/17
66487	RB of Scotland N.V. - DJIA R Bull CBBC Jun 2011 A	2011/06/16	2011/06/20
66732	Credit Suisse AG - HSI R Bull CBBC Jul 2011 D	2011/06/16	2011/06/17
68144	UBS AG - HSI R Bull CBBC Jun 2011 S	2011/06/16	2011/06/17
68001	RB of Scotland N.V. - DJIA R Bull CBBC Jun 2011 D	2011/06/16	2011/06/20
64529	Credit Suisse AG - HSI R Bull CBBC Oct 2011 V	2011/06/16	2011/06/17
67026	SGA Societe Generale Acceptance N.V. -HSI R Bull CBBC Jun11P	2011/06/16	2011/06/17
64528	J P Morgan SP BV - HSI R Bull CBBC Sep 2011 O	2011/06/16	2011/06/17
64513	RB of Scotland N.V. - HSI R Bull CBBC Sep 2011 F	2011/06/16	2011/06/17
64514	RB of Scotland N.V. - HSI R Bull CBBC Sep 2011 G	2011/06/16	2011/06/17
64496	Credit Suisse AG - HKEx R Bull CBBC Oct 2011 A	2011/06/16	2011/06/17
63454	J P Morgan SP BV - HSI R Bull CBBC Jul 2011 Q	2011/06/16	2011/06/17
64517	UBS AG - HSI R Bull CBBC Oct 2011 R	2011/06/16	2011/06/17
64236	Credit Suisse AG - HSI R Bull CBBC Dec 2011 D	2011/06/17	2011/06/20
68103	Credit Suisse AG - HSI R Bull CBBC Sep 2011 C	2011/06/17	2011/06/20
63405	Deutsche Bank AG - China Life R Bull CBBC Sep 2011 B	2011/06/17	2011/06/20
68184	UBS AG - China Life R Bull CBBC Aug 2011 A	2011/06/17	2011/06/20
68322	HK Bank - HSI R Bull CBBC Sep 2011 A	2011/06/17	2011/06/20
63869	HK Bank - ABC R Bull CBBC Oct 2011 A	2011/06/17	2011/06/20
68271	Deutsche Bank AG - HSCEI R Bull CBBC Jun 2011 F	2011/06/17	2011/06/20
68267	Merrill Lynch Int'l & Co. C.V. - HSI R Bull CBBC Sep 2011 A	2011/06/17	2011/06/20
63262	Deutsche Bank AG - A50 China R Bull CBBC Sep 2011 A	2011/06/17	2011/06/20
67201	Credit Suisse AG - HSI R Bull CBBC Jul 2011 F	2011/06/17	2011/06/20
67025	SGA Societe Generale Acceptance N.V. -HSI R Bull CBBC Jun11O	2011/06/17	2011/06/20
66804	HK Bank - ICBC R Bull CBBC Jun 2011 B	2011/06/17	2011/06/21
66728	Credit Suisse AG - HSI R Bull CBBC Jun 2011 S	2011/06/17	2011/06/20
63453	J P Morgan SP BV - HSI R Bull CBBC Jul 2011 P	2011/06/17	2011/06/20
68123	Deutsche Bank AG - HSI R Bull CBBC Sep 2011 O	2011/06/17	2011/06/20

認購期屆滿之牛熊證 (2011) (續)

股份代號	牛熊證	最後 買賣日期	除牌日期
67375	UBS AG - Hutchison R Bull CBBC Jun 2011 A	2011/06/17	2011/06/21
63288	Credit Suisse AG - HSI R Bull CBBC Oct 2011 G	2011/06/17	2011/06/20
64778	UBS AG - HSI R Bull CBBC Oct 2011 V	2011/06/17	2011/06/20
68143	UBS AG - HSI R Bull CBBC Jun 2011 U	2011/06/17	2011/06/20
64776	Credit Suisse AG - HSI R Bull CBBC Dec 2011 J	2011/06/17	2011/06/20
67388	HK Bank - Sinopec Corp R Bull CBBC Aug 2011 A	2011/06/17	2011/06/20
64774	UBS AG - HSI R Bull CBBC Sep 2011 Q	2011/06/17	2011/06/20
63782	UBS AG - TCH R Bull CBBC Sep 2011 E	2011/06/17	2011/06/20
64385	RB of Scotland N.V. - HSCEI R Bull CBBC Nov 2011 B	2011/06/17	2011/06/20
64760	SGA Societe Generale Acceptance N.V. -HSI R Bull CBBC Sep11J	2011/06/17	2011/06/20
64759	SGA Societe Generale Acceptance N.V. -HSI R Bull CBBC Sep11I	2011/06/17	2011/06/20
64542	UBS AG - HSI R Bull CBBC Nov 2011 H	2011/06/17	2011/06/20
64701	UBS AG - HSI R Bull CBBC Dec 2011 C	2011/06/17	2011/06/20
64343	SGA Societe Generale Acceptance N.V.-CLife R Bull CBBC Oct11B	2011/06/17	2011/06/20
67711	KBC Fin Products Int'l Ltd. - HSI R Bull CBBC Jul 2011 A	2011/06/17	2011/06/20
64353	SGA Societe Generale Acceptance N.V.- TCH R Bull CBBC Oct11A	2011/06/17	2011/06/20
67560	UBS AG - TCH R Bull CBBC Jun 2011 A	2011/06/17	2011/06/21
64294	SGA Societe Generale Acceptance N.V. -HSI R Bull CBBC Aug11G	2011/06/17	2011/06/20
63898	Credit Suisse AG - TCH R Bull CBBC Sep 2011 B	2011/06/17	2011/06/20
64688	Credit Suisse AG - HSI R Bull CBBC Dec 2011 I	2011/06/17	2011/06/20
64290	SGA Societe Generale Acceptance N.V. -HSI R Bull CBBC Sep11T	2011/06/17	2011/06/20
67416	UBS AG - HKEx R Bull CBBC Jun 2011 A	2011/06/17	2011/06/21
65251	BNP Paribas Arbit Issu B.V. - HSI R Bull CBBC Oct 2011 L	2011/06/17	2011/06/20
68465	Deutsche Bank AG - China Life R Bull CBBC Aug 2011 B	2011/06/17	2011/06/20
63509	UBS AG - HSCEI R Bull CBBC Aug 2011 A	2011/06/17	2011/06/20
67926	Credit Suisse AG - A50 China R Bull CBBC Jun 2011 A	2011/06/17	2011/06/21
66667	UBS AG - HSI R Bull CBBC Jun 2011 E	2011/06/17	2011/06/20
64512	RB of Scotland N.V. - HSI R Bull CBBC Sep 2011 E	2011/06/17	2011/06/20
64573	UBS AG - HSI R Bull CBBC Nov 2011 I	2011/06/17	2011/06/20
64852	Deutsche Bank AG - HSI R Bull CBBC Jun 2011 D	2011/06/17	2011/06/20
67024	SGA Societe Generale Acceptance N.V. -HSI R Bull CBBC Jun11N	2011/06/17	2011/06/20
67707	KBC Fin Products Int'l Ltd. - HSI R Bull CBBC Jun 2011 F	2011/06/17	2011/06/20
68054	SGA Societe Generale Acceptance NV -HSCEI R Bull CBBC Jul11B	2011/06/17	2011/06/20
68033	Credit Suisse AG - A50 China R Bear CBBC Jun 2011 B	2011/06/17	2011/06/21
64371	BNP Paribas Arbit Issu B.V. - HSI R Bull CBBC Jul 2011 B	2011/06/17	2011/06/20
66187	BNP Paribas Arbit Issu B.V. - HSI R Bull CBBC Dec 2011 C	2011/06/17	2011/06/20
68142	UBS AG - HSI R Bull CBBC Jul 2011 U	2011/06/20	2011/06/21
66893	RB of Scotland N.V. - HSI R Bull CBBC Jun 2011 C	2011/06/20	2011/06/21
63492	Deutsche Bank AG - Hutchison R Bull CBBC Oct 2011 A	2011/06/20	2011/06/21
64794	SGA Societe Generale Acceptance N.V. -HSI R Bull CBBC Sep11W	2011/06/20	2011/06/21
64807	SGA Societe Generale Acceptance N.V. -HSI R Bull CBBC Sep11K	2011/06/20	2011/06/21
66377	BNP Paribas Arbit Issu B.V. - HSI R Bull CBBC Oct 2011 T	2011/06/20	2011/06/21
64791	Credit Suisse AG - HSI R Bull CBBC Nov 2011 F	2011/06/20	2011/06/21
64790	UBS AG - HSI R Bull CBBC Sep 2011 U	2011/06/20	2011/06/21
66935	CC Rabobank B.A. - HSI R Bull CBBC Jun 2011 A	2011/06/20	2011/06/21
66780	Deutsche Bank AG - HSI R Bull CBBC Jul 2011 N	2011/06/20	2011/06/21
64383	UBS AG - HKEx R Bull CBBC Nov 2011 A	2011/06/20	2011/06/21
64768	Merrill Lynch Int'l & Co. C.V. - HSI R Bull CBBC Jan 2012 D	2011/06/20	2011/06/21
63506	UBS AG - SHK Ppt R Bull CBBC Oct 2011 A	2011/06/20	2011/06/21
67207	Credit Suisse AG - HSI R Bull CBBC Aug 2011 A	2011/06/20	2011/06/21
64803	SGA Societe Generale Acceptance N.V. -HSI R Bull CBBC Oct11V	2011/06/20	2011/06/21
67727	Deutsche Bank AG - China Life R Bear CBBC Jun 2011 C	2011/06/20	2011/06/22
64675	Credit Suisse AG - Hutchison R Bull CBBC Oct 2011 A	2011/06/20	2011/06/21
67023	SGA Societe Generale Acceptance N.V. -HSI R Bull CBBC Jun11M	2011/06/20	2011/06/21
64292	SGA Societe Generale Acceptance N.V. -HSI R Bull CBBC Sep11U	2011/06/20	2011/06/21
67428	Deutsche Bank AG - China Mobile R Bear CBBC Jun 2011 B	2011/06/20	2011/06/22
63366	HK Bank - HSI R Bull CBBC Sep 2011 E	2011/06/20	2011/06/21
63097	HK Bank - HKEx R Bull CBBC Sep 2011 B	2011/06/20	2011/06/21
66814	HK Bank - China Life R Bear CBBC Jun 2011 C	2011/06/20	2011/06/22
68183	UBS AG - Cheung Kong R Bull CBBC Jul 2011 A	2011/06/20	2011/06/21
64326	Credit Suisse AG - HSI R Bull CBBC Oct 2011 R	2011/06/20	2011/06/21
68347	Deutsche Bank AG - HSI R Bull CBBC Oct 2011 M	2011/06/20	2011/06/21
63139	Credit Suisse AG - A50 China R Bull CBBC Aug 2011 A	2011/06/20	2011/06/21
64490	CC Rabobank B.A. - HSI R Bull CBBC Dec 2011 B	2011/06/20	2011/06/21
64249	BNP Paribas Arbit Issu B.V. - HSI R Bull CBBC Jun 2011 E	2011/06/20	2011/06/21
64667	UBS AG - Hutchison R Bull CBBC Nov 2011 B	2011/06/20	2011/06/21
64820	Credit Suisse AG - HSI R Bull CBBC Dec 2011 L	2011/06/21	2011/06/22
64828	BNP Paribas Arbit Issu B.V. - HSI R Bull CBBC Dec 2011 T	2011/06/21	2011/06/22
64816	Credit Suisse AG - TCH R Bull CBBC Oct 2011 F	2011/06/21	2011/06/22
67657	HK Bank - SHK Ppt R Bear CBBC Jun 2011 B	2011/06/21	2011/06/23
64829	BNP Paribas Arbit Issu B.V. - HSI R Bull CBBC Dec 2011 W	2011/06/21	2011/06/22
67374	UBS AG - CC Bank R Bull CBBC Jul 2011 A	2011/06/21	2011/06/22
63653	UBS AG - ABC R Bull CBBC Sep 2011 B	2011/06/21	2011/06/22
64830	BNP Paribas Arbit Issu B.V. - HSI R Bull CBBC Dec 2011 N	2011/06/21	2011/06/22
64793	Credit Suisse AG - TCH R Bear CBBC Nov 2011 B	2011/06/22	2011/06/23
64835	Credit Suisse AG - HSI R Bull CBBC Nov 2011 G	2011/06/22	2011/06/23
64117	HK Bank - A50 R Bull CBBC Dec 2011 A	2011/06/23	2011/06/24
64839	UBS AG - HSI R Bull CBBC Sep 2011 C	2011/06/23	2011/06/24
64838	SGA Societe Generale Acceptance N.V. -HSI R Bull CBBC Oct11Y	2011/06/23	2011/06/24
64844	Credit Suisse AG - HSI R Bull CBBC Dec 2011 M	2011/06/23	2011/06/24
63342	RB of Scotland N.V. - BOCL R Bull CBBC Aug 2011 A	2011/06/23	2011/06/24
64905	Credit Suisse AG - TCH R Bear CBBC Nov 2011 C	2011/06/24	2011/06/27
68063	Deutsche Bank AG - HSBC R Bear CBBC Jun 2011 F	2011/06/24	2011/06/28
64855	BNP Paribas Arbit Issu B.V. - HSI R Bear CBBC Sep 2011 C	2011/06/24	2011/06/27
67421	UBS AG - A50 China R Bull CBBC Jun 2011 B	2011/06/24	2011/06/28
67415	UBS AG - Sinopec Corp R Bull CBBC Jun 2011 A	2011/06/24	2011/06/28
63113	Credit Suisse AG - TCH R Bear CBBC Jun 2011 D	2011/06/24	2011/06/28

認購期屆滿之牛熊證 (2011) (續)

股份代號	牛熊證	最後 買賣日期	除牌日期
64876	UBS AG - HSI R Bear CBBC Sep 2011 W	2011/06/24	2011/06/27
64878	Credit Suisse AG - HSI R Bear CBBC Sep 2011 T	2011/06/24	2011/06/27
64913	Credit Suisse AG - HSI R Bear CBBC Oct 2011 P	2011/06/24	2011/06/27
64933	BNP Paribas Arbit Issu B.V. - HSI R Bear CBBC Sep 2011 J	2011/06/24	2011/06/27
64929	UBS AG - HSI R Bear CBBC Oct 2011 K	2011/06/24	2011/06/27
64909	Credit Suisse AG - HSI R Bear CBBC Oct 2011 X	2011/06/24	2011/06/27
64911	Credit Suisse AG - HSI R Bull CBBC Dec 2011 O	2011/06/24	2011/06/27
64932	BNP Paribas Arbit Issu B.V. - HSI R Bear CBBC Sep 2011 H	2011/06/24	2011/06/27
64931	BNP Paribas Arbit Issu B.V. - HSI R Bear CBBC Sep 2011 K	2011/06/24	2011/06/27
64930	UBS AG - HSI R Bear CBBC Nov 2011 V	2011/06/24	2011/06/27
64927	UBS AG - TCH R Bear CBBC Nov 2011 E	2011/06/24	2011/06/27
64928	UBS AG - HSI R Bear CBBC Sep 2011 K	2011/06/24	2011/06/27
64904	UBS AG - HSI R Bull CBBC Oct 2011 F	2011/06/24	2011/06/27
64840	SGA Societe Generale Acceptance N.V. -HSI R Bear CBBC Oct11Z	2011/06/24	2011/06/27
64985	SGA Societe Generale Acceptance N.V. -HSI R Bear CBBC Oct11A	2011/06/27	2011/06/28
67946	HK Bank - Sinopec Corp R Bear CBBC Jun 2011 E	2011/06/27	2011/06/29
63259	Deutsche Bank AG - HSBC R Bull CBBC Sep 2011 C	2011/06/27	2011/06/28
67513	Deutsche Bank AG - China Life R Bear CBBC Jun 2011 B	2011/06/27	2011/06/29
67517	Deutsche Bank AG - HSBC R Bear CBBC Jun 2011 E	2011/06/27	2011/06/29
65009	UBS AG - HSI R Bear CBBC Oct 2011 P	2011/06/27	2011/06/28
64987	SGA Societe Generale Acceptance N.V. -HSI R Bear CBBC Oct11E	2011/06/27	2011/06/28
64986	SGA Societe Generale Acceptance N.V. -HSI R Bear CBBC Oct11B	2011/06/27	2011/06/28
64546	SGA Societe Generale Acceptance N.V. -HSBC R Bull CBBC Oct11C	2011/06/27	2011/06/28
65004	Credit Suisse AG - HSI R Bear CBBC Sep 2011 C	2011/06/27	2011/06/28
64948	UBS AG - HSI R Bear CBBC Nov 2011 W	2011/06/27	2011/06/28
67387	HK Bank - Sinopec Corp R Bull CBBC Jun 2011 D	2011/06/27	2011/06/29
64949	Credit Suisse AG - HSI R Bear CBBC Oct 2011 K	2011/06/27	2011/06/28
64982	SGA Societe Generale Acceptance N.V. -HSI R Bear CBBC Oct11D	2011/06/27	2011/06/28
63062	UBS AG - HSBC R Bull CBBC Sep 2011 A	2011/06/27	2011/06/28
67320	UBS AG - HSI R Bear CBBC Jun 2011 P	2011/06/28	2011/06/30
65015	HK Bank - HSI R Bull CBBC Jun 2011 A	2011/06/28	2011/06/30
67321	UBS AG - HSI R Bear CBBC Jun 2011 Q	2011/06/28	2011/06/30
67572	Credit Suisse AG - HSI R Bear CBBC Jun 2011 G	2011/06/28	2011/06/30
67629	KBC Fin Products Int'l Ltd. - HSI R Bear CBBC Jun 2011 E	2011/06/28	2011/06/30
66385	Deutsche Bank AG - HSI R Bear CBBC Jun 2011 O	2011/06/28	2011/06/30
65861	Deutsche Bank AG - HSI R Bear CBBC Jun 2011 I	2011/06/28	2011/06/30
65535	Credit Suisse AG - HSI R Bear CBBC Jun 2011 A	2011/06/28	2011/06/30
68449	RB of Scotland N.V. - HSI R Bull CBBC Jun 2011 O	2011/06/28	2011/06/30
68450	RB of Scotland N.V. - HSI R Bull CBBC Jun 2011 P	2011/06/28	2011/06/30
68452	RB of Scotland N.V. - HSI R Bear CBBC Jun 2011 R	2011/06/28	2011/06/30
68453	RB of Scotland N.V. - HSI R Bear CBBC Jun 2011 S	2011/06/28	2011/06/30
68455	RB of Scotland N.V. - HSI R Bear CBBC Jun 2011 T	2011/06/28	2011/06/30
65620	Deutsche Bank AG - HSI R Bear CBBC Jun 2011 E	2011/06/28	2011/06/30
65621	Deutsche Bank AG - HSI R Bear CBBC Jun 2011 F	2011/06/28	2011/06/30
65622	Deutsche Bank AG - HSI R Bear CBBC Jun 2011 G	2011/06/28	2011/06/30
64372	BNP Paribas Arbit Issu B.V. - HSI R Bull CBBC Jun 2011 G	2011/06/28	2011/06/30
65529	Credit Suisse AG - HSI R Bear CBBC Jun 2011 D	2011/06/28	2011/06/30
64725	Deutsche Bank AG - HSI R Bear CBBC Jun 2011 B	2011/06/28	2011/06/30
66379	Deutsche Bank AG - HSI R Bull CBBC Jun 2011 M	2011/06/28	2011/06/30
66636	UBS AG - HSI R Bull CBBC Jun 2011 C	2011/06/28	2011/06/30
67006	BNP Paribas Arbit Issu B.V. - HSI R Bear CBBC Jun 2011 O	2011/06/28	2011/06/30
67007	BNP Paribas Arbit Issu B.V. - HSI R Bear CBBC Jun 2011 P	2011/06/28	2011/06/30
67005	BNP Paribas Arbit Issu B.V. - HSI R Bear CBBC Jun 2011 N	2011/06/28	2011/06/30
67794	KBC Fin Products Int'l Ltd. - HSI R Bull CBBC Jun 2011 M	2011/06/28	2011/06/30
63099	Nomura Int'l plc - HSI R Bear CBBC Jun 2011 C	2011/06/28	2011/06/30
66642	UBS AG - HSI R Bear CBBC Jun 2011 B	2011/06/28	2011/06/30
63093	Nomura Int'l plc - HSI R Bull CBBC Jun 2011 A	2011/06/28	2011/06/30
67004	BNP Paribas Arbit Issu B.V. - HSI R Bear CBBC Jun 2011 M	2011/06/28	2011/06/30
63134	Merrill Lynch Int'l & Co. C.V. - HSI R Bear CBBC Jun 2011 G	2011/06/28	2011/06/30
67795	KBC Fin Products Int'l Ltd. - HSI R Bull CBBC Jun 2011 N	2011/06/28	2011/06/30
67009	BNP Paribas Arbit Issu B.V. - HSI R Bear CBBC Jun 2011 Q	2011/06/28	2011/06/30
67323	UBS AG - HSI R Bear CBBC Jun 2011 R	2011/06/28	2011/06/30
67501	Credit Suisse AG - HSI R Bear CBBC Jun 2011 U	2011/06/28	2011/06/30
64727	Deutsche Bank AG - HSI R Bear CBBC Jun 2011 C	2011/06/28	2011/06/30
67456	Credit Suisse AG - HSI R Bear CBBC Jun 2011 Q	2011/06/28	2011/06/30
67000	BNP Paribas Arbit Issu B.V. - HSI R Bear CBBC Jun 2011 L	2011/06/28	2011/06/30
67455	Credit Suisse AG - HSI R Bear CBBC Jun 2011 P	2011/06/28	2011/06/30
65022	HK Bank - HSI R Bear CBBC Jun 2011 E	2011/06/28	2011/06/30
65021	HK Bank - HSI R Bear CBBC Jun 2011 D	2011/06/28	2011/06/30
67827	Deutsche Bank AG - HSCEI R Bull CBBC Jun 2011 C	2011/06/28	2011/06/30
67632	BNP Paribas Arbit Issu B.V. - HSI R Bear CBBC Jun 2011 W	2011/06/28	2011/06/30
66726	Credit Suisse AG - HSI R Bull CBBC Jun 2011 R	2011/06/28	2011/06/30
65020	HK Bank - HSI R Bear CBBC Jun 2011 C	2011/06/28	2011/06/30
67696	BNP Paribas Arbit Issu B.V. - HSI R Bear CBBC Jun 2011 Y	2011/06/28	2011/06/30
66253	UBS AG - HSI R Bear CBBC Jun 2011 D	2011/06/28	2011/06/30
67073	UBS AG - HSI R Bull CBBC Jun 2011 H	2011/06/28	2011/06/30
67011	BNP Paribas Arbit Issu B.V. - HSI R Bear CBBC Jun 2011 S	2011/06/28	2011/06/30
66838	Deutsche Bank AG - HSI R Bull CBBC Jun 2011 P	2011/06/28	2011/06/30
66224	SGA Societe Generale Acceptance N.V. -HSI R Bull CBBC Jun11A	2011/06/28	2011/06/30
66948	CC Rabobank B.A. - HSI R Bear CBBC Jun 2011 E	2011/06/28	2011/06/30
67670	UBS AG - HSI R Bear CBBC Jun 2011 W	2011/06/28	2011/06/30
64910	Credit Suisse AG - HSI R Bear CBBC Oct 2011 J	2011/06/28	2011/06/29
68019	KBC Fin Products Int'l Ltd. - HSI R Bear CBBC Jun 2011 V	2011/06/28	2011/06/30
65751	Merrill Lynch Int'l & Co. C.V. - HSI R Bear CBBC Jun 2011 A	2011/06/28	2011/06/30
66892	RB of Scotland N.V. - HSI R Bull CBBC Jun 2011 B	2011/06/28	2011/06/30
65778	Deutsche Bank AG - HSI R Bear CBBC Jun 2011 H	2011/06/28	2011/06/30
67675	UBS AG - HSI R Bear CBBC Jun 2011 X	2011/06/28	2011/06/30

認購期屆滿之牛熊證 (2011) (續)

股份代號	牛熊證	最後 買賣日期	除牌日期
66907	RB of Scotland N.V. - HSI R Bear CBBC Jun 2011 F	2011/06/28	2011/06/30
68137	Deutsche Bank AG - HSCEI R Bull CBBC Jun 2011 E	2011/06/28	2011/06/30
67157	UBS AG - HSI R Bear CBBC Jun 2011 M	2011/06/28	2011/06/30
67802	KBC Fin Products Int'l Ltd. - HSI R Bear CBBC Jun 2011 S	2011/06/28	2011/06/30
66285	SGA Societe Generale Acceptance N.V. -HSI R Bull CBBC Jun11K	2011/06/28	2011/06/30
67801	KBC Fin Products Int'l Ltd. - HSI R Bear CBBC Jun 2011 R	2011/06/28	2011/06/30
67800	KBC Fin Products Int'l Ltd. - HSI R Bear CBBC Jun 2011 Q	2011/06/28	2011/06/30
64856	BNP Paribas Arbit Issu B.V. - HSI R Bear CBBC Sep 2011 D	2011/06/28	2011/06/29
67010	BNP Paribas Arbit Issu B.V. - HSI R Bear CBBC Jun 2011 R	2011/06/28	2011/06/30
63763	BNP Paribas Arbit Issu B.V. - HSI R Bull CBBC Jun 2011 A	2011/06/28	2011/06/30
66900	RB of Scotland N.V. - HSCEI R Bull CBBC Jun 2011 A	2011/06/28	2011/06/30
66891	RB of Scotland N.V. - HSI R Bull CBBC Jun 2011 A	2011/06/28	2011/06/30
66740	Credit Suisse AG - HSI R Bear CBBC Jun 2011 T	2011/06/28	2011/06/30
64841	SGA Societe Generale Acceptance N.V. -HSI R Bear CBBC Oct11C	2011/06/28	2011/06/29
64877	UBS AG - HSI R Bear CBBC Nov 2011 U	2011/06/28	2011/06/29
67798	KBC Fin Products Int'l Ltd. - HSI R Bear CBBC Jun 2011 O	2011/06/28	2011/06/30
64950	Credit Suisse AG - HSI R Bear CBBC Oct 2011 Q	2011/06/28	2011/06/29
65514	HK Bank - HSI R Bear CBBC Jun 2011 I	2011/06/28	2011/06/30
65515	HK Bank - HSI R Bear CBBC Jun 2011 J	2011/06/28	2011/06/30
67223	Credit Suisse AG - HSI R Bear CBBC Jun 2011 K	2011/06/28	2011/06/30
68018	KBC Fin Products Int'l Ltd. - HSI R Bear CBBC Jun 2011 U	2011/06/28	2011/06/30
67226	Credit Suisse AG - HSI R Bear CBBC Jun 2011 J	2011/06/28	2011/06/30
67227	Credit Suisse AG - HSI R Bear CBBC Jun 2011 I	2011/06/28	2011/06/30
66715	SGA Societe Generale Acceptance N.V.-ICBC R Bull CBBC Jun11A	2011/06/28	2011/06/30
65516	HK Bank - HSI R Bear CBBC Jun 2011 K	2011/06/28	2011/06/30
66908	RB of Scotland N.V. - HSI R Bear CBBC Jun 2011 G	2011/06/28	2011/06/30
64113	BNP Paribas Arbit Issu B.V. - HSI R Bull CBBC Jun 2011 D	2011/06/28	2011/06/30
67793	KBC Fin Products Int'l Ltd. - HSI R Bull CBBC Jun 2011 L	2011/06/28	2011/06/30
67792	KBC Fin Products Int'l Ltd. - HSI R Bull CBBC Jun 2011 K	2011/06/28	2011/06/30
66233	SGA Societe Generale Acceptance N.V. -HSI R Bull CBBC Jun11E	2011/06/28	2011/06/30
66225	SGA Societe Generale Acceptance N.V. -HSI R Bull CBBC Jun11B	2011/06/28	2011/06/30
67799	KBC Fin Products Int'l Ltd. - HSI R Bear CBBC Jun 2011 P	2011/06/28	2011/06/30
66910	RB of Scotland N.V. - HSI R Bear CBBC Jun 2011 H	2011/06/28	2011/06/30
64579	Deutsche Bank AG - HSI R Bear CBBC Jun 2011 A	2011/06/28	2011/06/30
66229	SGA Societe Generale Acceptance N.V. -HSI R Bull CBBC Jun11C	2011/06/28	2011/06/30
66230	SGA Societe Generale Acceptance N.V. -HSI R Bull CBBC Jun11D	2011/06/28	2011/06/30
67842	UBS AG - China Life R Bear CBBC Jun 2011 B	2011/06/29	2011/07/04
64809	Credit Suisse AG - HSI R Bear CBBC Sep 2011 V	2011/06/30	2011/07/04
64842	Credit Suisse AG - HSI R Bear CBBC Oct 2011 U	2011/06/30	2011/07/04
68192	UBS AG - HKEx R Bear CBBC Jul 2011 B	2011/06/30	2011/07/05
64795	SGA Societe Generale Acceptance N.V. -HSI R Bear CBBC Oct11N	2011/06/30	2011/07/04
67379	UBS AG - TCH R Bull CBBC Jul 2011 A	2011/06/30	2011/07/05
68186	UBS AG - HKEx R Bull CBBC Jul 2011 A	2011/06/30	2011/07/05
64863	BNP Paribas Arbit Issu B.V. - HSI R Bear CBBC Sep 2011 F	2011/06/30	2011/07/04
64810	UBS AG - HSI R Bear CBBC Sep 2011 Y	2011/06/30	2011/07/04
65033	UBS AG - A50 China R Bear CBBC Dec 2011 A	2011/06/30	2011/07/04
64836	UBS AG - HSI R Bear CBBC Sep 2011 B	2011/06/30	2011/07/04
64796	SGA Societe Generale Acceptance N.V. -HSI R Bear CBBC Oct11O	2011/06/30	2011/07/04
64860	BNP Paribas Arbit Issu B.V. - HSI R Bear CBBC Sep 2011 I	2011/06/30	2011/07/04
65039	HK Bank - HSI R Bear CBBC Feb 2012 A	2011/07/04	2011/07/05
64712	SGA Societe Generale Acceptance N.V. -HSI R Bear CBBC Oct11K	2011/07/04	2011/07/05
65077	J P Morgan SP BV - HSI R Bear CBBC Oct 2011 G	2011/07/04	2011/07/05
65076	J P Morgan SP BV - HSI R Bear CBBC Oct 2011 F	2011/07/04	2011/07/05
65075	J P Morgan SP BV - HSI R Bear CBBC Oct 2011 E	2011/07/04	2011/07/05
64926	UBS AG - China Life R Bear CBBC Dec 2011 B	2011/07/04	2011/07/05
64679	Credit Suisse AG - HSI R Bear CBBC Sep 2011 U	2011/07/04	2011/07/05
64837	BNP Paribas Arbit Issu B.V. - HSI R Bear CBBC Sep 2011 X	2011/07/04	2011/07/05
64690	UBS AG - HSI R Bear CBBC Nov 2011 O	2011/07/04	2011/07/05
64703	Credit Suisse AG - HSI R Bear CBBC Sep 2011 J	2011/07/04	2011/07/05
64898	Merrill Lynch Int'l & Co. C.V. - HSI R Bear CBBC Jan 2012 K	2011/07/04	2011/07/05
64711	SGA Societe Generale Acceptance N.V. -HSI R Bear CBBC Oct11J	2011/07/04	2011/07/05
64713	KBC Fin Products Int'l Ltd. - HSI R Bear CBBC Nov 2011 F	2011/07/04	2011/07/05
64721	UBS AG - HSI R Bear CBBC Oct 2011 L	2011/07/04	2011/07/05
64728	BNP Paribas Arbit Issu B.V. - HSI R Bear CBBC Sep 2011 V	2011/07/04	2011/07/05
65043	UBS AG - HSI R Bear CBBC Nov 2011 Z	2011/07/04	2011/07/05
65037	Barclays Bank plc - HSI R Bear CBBC Jan 2012 C	2011/07/04	2011/07/05
64705	BNP Paribas Arbit Issu B.V. - HSI R Bear CBBC Sep 2011 S	2011/07/04	2011/07/05
64780	UBS AG - HSI R Bear CBBC Sep 2011 S	2011/07/04	2011/07/05
65050	Credit Suisse AG - HSI R Bear CBBC Oct 2011 T	2011/07/04	2011/07/05
64775	Credit Suisse AG - HSI R Bear CBBC Sep 2011 E	2011/07/04	2011/07/05
64769	Merrill Lynch Int'l & Co. C.V. - HSI R Bear CBBC Jan 2012 E	2011/07/04	2011/07/05
64758	UBS AG - HSI R Bear CBBC Oct 2011 X	2011/07/04	2011/07/05
65049	SGA Societe Generale Acceptance N.V. -HSI R Bear CBBC Oct11Y	2011/07/04	2011/07/05
64741	Credit Suisse AG - HSI R Bear CBBC Sep 2011 P	2011/07/04	2011/07/05
64734	SGA Societe Generale Acceptance N.V. -HSI R Bear CBBC Oct11M	2011/07/04	2011/07/05
64732	SGA Societe Generale Acceptance N.V. -HSI R Bear CBBC Oct11L	2011/07/04	2011/07/05
64729	BNP Paribas Arbit Issu B.V. - HSI R Bear CBBC Sep 2011 W	2011/07/04	2011/07/05
65088	UBS AG - HSI R Bear CBBC Oct 2011 J	2011/07/05	2011/07/06
64789	HK Bank - HSI R Bear CBBC Jan 2012 C	2011/07/05	2011/07/06
64969	Credit Suisse AG - HKEx R Bear CBBC Nov 2011 B	2011/07/05	2011/07/06
64043	UBS AG - COVS R Bear CBBC Oct 2011 A	2011/07/05	2011/07/06
64502	HK Bank - China Shenhua R Bear CBBC Feb 2012 A	2011/07/05	2011/07/06
65089	Credit Suisse AG - HSI R Bear CBBC Oct 2011 C	2011/07/06	2011/07/07
65091	BNP Paribas Arbit Issu B.V. - HSI R Bear CBBC Oct 2011 P	2011/07/06	2011/07/07
65096	BNP Paribas Arbit Issu B.V. - HSI R Bear CBBC Oct 2011 O	2011/07/06	2011/07/07
65097	UBS AG - HSI R Bear CBBC Nov 2011 M	2011/07/06	2011/07/07
65119	Credit Suisse AG - HSI R Bear CBBC Nov 2011 M	2011/07/07	2011/07/08

認購期屆滿之牛熊證 (2011) (續)

股份代號	牛熊證	最後 買賣日期	除牌日期
65118	Credit Suisse AG - TCH R Bear CBBC Nov 2011 E	2011/07/07	2011/07/08
66797	HK Bank - CC Bank R Bull CBBC Jul 2011 B	2011/07/07	2011/07/11
67376	UBS AG - Petrochina R Bull CBBC Jul 2011 A	2011/07/08	2011/07/12
68089	UBS AG - China Mobile R Bear CBBC Jul 2011 A	2011/07/08	2011/07/12
68201	Deutsche Bank AG - China Mobile R Bull CBBC Jul 2011 C	2011/07/08	2011/07/12
65136	Credit Suisse AG - HSI R Bear CBBC Oct 2011 V	2011/07/08	2011/07/11
65123	UBS AG - HSI R Bear CBBC Oct 2011 M	2011/07/08	2011/07/11
67419	UBS AG - HSBC R Bear CBBC Jul 2011 A	2011/07/08	2011/07/12
67420	UBS AG - Hutchison R Bear CBBC Jul 2011 A	2011/07/08	2011/07/12
65128	SGA Societe Generale Acceptance N.V. -HSI R Bull CBBC Oct11D	2011/07/11	2011/07/12
65173	J P Morgan SP BV - HSI R Bull CBBC Nov 2011 B	2011/07/11	2011/07/12
66358	HK Bank - A50 R Bear CBBC Jul 2011 A	2011/07/11	2011/07/13
65192	BNP Paribas Arbit Issu B.V. - HSI R Bull CBBC Dec 2011 V	2011/07/11	2011/07/12
65172	Credit Suisse AG - TCH R Bull CBBC Nov 2011 F	2011/07/11	2011/07/12
65189	BNP Paribas Arbit Issu B.V. - HSI R Bull CBBC Dec 2011 U	2011/07/11	2011/07/12
65177	UBS AG - HSI R Bull CBBC Oct 2011 U	2011/07/11	2011/07/12
64779	UBS AG - CC Bank R Bull CBBC Nov 2011 A	2011/07/11	2011/07/12
65195	BNP Paribas Arbit Issu B.V. - HSI R Bull CBBC Dec 2011 Y	2011/07/11	2011/07/12
65179	UBS AG - HSI R Bull CBBC Nov 2011 V	2011/07/11	2011/07/12
65152	SGA Societe Generale Acceptance N.V. -HSI R Bull CBBC Oct11E	2011/07/11	2011/07/12
65194	BNP Paribas Arbit Issu B.V. - HSI R Bull CBBC Dec 2011 X	2011/07/11	2011/07/12
65138	UBS AG - HSI R Bull CBBC Nov 2011 Q	2011/07/11	2011/07/12
65169	Credit Suisse AG - HSI R Bull CBBC Dec 2011 U	2011/07/11	2011/07/12
65163	Credit Suisse AG - HSI R Bear CBBC Oct 2011 W	2011/07/11	2011/07/12
65156	SGA Societe Generale Acceptance N.V. -HSI R Bull CBBC Oct11N	2011/07/11	2011/07/12
65149	UBS AG - HSI R Bear CBBC Nov 2011 H	2011/07/11	2011/07/12
65137	Credit Suisse AG - HSI R Bull CBBC Dec 2011 T	2011/07/11	2011/07/12
65148	UBS AG - HSI R Bear CBBC Oct 2011 R	2011/07/11	2011/07/12
65171	Credit Suisse AG - HSI R Bull CBBC Jan 2012 K	2011/07/11	2011/07/12
67751	Deutsche Bank AG - China Mobile R Bear CBBC Jul 2011 A	2011/07/11	2011/07/13
66799	HK Bank - CC Bank R Bull CBBC Jul 2011 C	2011/07/11	2011/07/12
65153	SGA Societe Generale Acceptance N.V. -HSI R Bull CBBC Oct11C	2011/07/11	2011/07/12
65046	SGA Societe Generale Acceptance N.V. -HSI R Bull CBBC Oct11H	2011/07/12	2011/07/13
65175	UBS AG - TCH R Bull CBBC Jan 2012 B	2011/07/12	2011/07/13
65071	J P Morgan SP BV - HSI R Bull CBBC Oct 2011 B	2011/07/12	2011/07/13
65045	SGA Societe Generale Acceptance N.V. -HSI R Bull CBBC Oct11G	2011/07/12	2011/07/13
65180	UBS AG - HSI R Bull CBBC Jan 2012 D	2011/07/12	2011/07/13
65081	UBS AG - HSI R Bull CBBC Oct 2011 N	2011/07/12	2011/07/13
65178	UBS AG - HSI R Bull CBBC Nov 2011 I	2011/07/12	2011/07/13
65086	Credit Suisse AG - HSI R Bull CBBC Jan 2012 I	2011/07/12	2011/07/13
64751	UBS AG - ICBC R Bull CBBC Dec 2011 A	2011/07/12	2011/07/13
65047	SGA Societe Generale Acceptance N.V. -HSI R Bull CBBC Oct11I	2011/07/12	2011/07/13
65069	BNP Paribas Arbit Issu B.V. - HSI R Bull CBBC Dec 2011 P	2011/07/12	2011/07/13
65068	BNP Paribas Arbit Issu B.V. - HSI R Bull CBBC Dec 2011 O	2011/07/12	2011/07/13
65067	BNP Paribas Arbit Issu B.V. - HSI R Bull CBBC Dec 2011 M	2011/07/12	2011/07/13
65065	BNP Paribas Arbit Issu B.V. - HSI R Bull CBBC Dec 2011 A	2011/07/12	2011/07/13
65084	UBS AG - HSI R Bull CBBC Nov 2011 J	2011/07/12	2011/07/13
65048	SGA Societe Generale Acceptance N.V. -HSI R Bull CBBC Oct11V	2011/07/12	2011/07/13
65204	UBS AG - HSI R Bull CBBC Oct 2011 V	2011/07/12	2011/07/13
65058	UBS AG - HSI R Bull CBBC Oct 2011 C	2011/07/12	2011/07/13
65056	Credit Suisse AG - TCH R Bull CBBC Dec 2011 B	2011/07/12	2011/07/13
65202	Credit Suisse AG - HSI R Bull CBBC Dec 2011 V	2011/07/12	2011/07/13
65203	Credit Suisse AG - HSI R Bull CBBC Jan 2012 L	2011/07/12	2011/07/13
65064	Credit Suisse AG - HSI R Bull CBBC Dec 2011 S	2011/07/12	2011/07/13
65134	BNP Paribas Arbit Issu B.V. - HSI R Bull CBBC Dec 2011 Q	2011/07/12	2011/07/13
68045	SGA Societe Generale Acceptance N.V. -CCB R Bull CBBC Jul11B	2011/07/12	2011/07/13
64914	Credit Suisse AG - HSI R Bull CBBC Nov 2011 E	2011/07/12	2011/07/13
65120	UBS AG - HSI R Bull CBBC Nov 2011 P	2011/07/12	2011/07/13
65121	UBS AG - HSI R Bull CBBC Dec 2011 M	2011/07/12	2011/07/13
65124	SGA Societe Generale Acceptance N.V. -HSI R Bull CBBC Oct11Z	2011/07/12	2011/07/13
65018	Credit Suisse AG - HSI R Bull CBBC Dec 2011 Q	2011/07/12	2011/07/13
65126	SGA Societe Generale Acceptance N.V. -HSI R Bull CBBC Oct11B	2011/07/12	2011/07/13
64912	UBS AG - HSI R Bull CBBC Sep 2011 J	2011/07/12	2011/07/13
65135	BNP Paribas Arbit Issu B.V. - HSI R Bull CBBC Dec 2011 R	2011/07/12	2011/07/13
63098	HK Bank - ICBC R Bull CBBC Sep 2011 A	2011/07/12	2011/07/13
68048	SGA Societe Generale Acceptance N.V. -ICBC R Bull CBBC Jul11A	2011/07/12	2011/07/13
65142	UBS AG - HSI R Bull CBBC Dec 2011 O	2011/07/12	2011/07/13
65146	J P Morgan SP BV - HSI R Bull CBBC Nov 2011 A	2011/07/12	2011/07/13
65170	Credit Suisse AG - HSI R Bull CBBC Jan 2012 J	2011/07/12	2011/07/13
65125	SGA Societe Generale Acceptance N.V. -HSI R Bull CBBC Oct11A	2011/07/12	2011/07/13
65090	Credit Suisse AG - HSI R Bull CBBC Nov 2011 D	2011/07/12	2011/07/13
65029	UBS AG - HSI R Bull CBBC Nov 2011 Y	2011/07/12	2011/07/13
65031	BNP Paribas Arbit Issu B.V. - HSI R Bull CBBC Dec 2011 Z	2011/07/12	2011/07/13
65070	J P Morgan SP BV - HSI R Bull CBBC Oct 2011 A	2011/07/12	2011/07/13
65209	UBS AG - HSI R Bull CBBC Dec 2011 Q	2011/07/13	2011/07/14
65208	UBS AG - HSI R Bull CBBC Nov 2011 U	2011/07/13	2011/07/14
65214	UBS AG - HSI R Bull CBBC Dec 2011 R	2011/07/14	2011/07/15
68149	UBS AG - HSBC R Bear CBBC Jul 2011 C	2011/07/15	2011/07/19
68131	RB of Scotland N.V. - CM Bank R Bull CBBC Jul 2011 A	2011/07/15	2011/07/19
68478	Deutsche Bank AG - HSBC R Bear CBBC Jul 2011 E	2011/07/15	2011/07/19
65217	Merrill Lynch Int'l & Co. C.V. - HSI R Bull CBBC Jan 2012 Q	2011/07/15	2011/07/18
67418	UBS AG - TCH R Bull CBBC Jul 2011 B	2011/07/15	2011/07/19
65225	Credit Suisse AG - CCB R Bull CBBC Nov 2011 A	2011/07/15	2011/07/18
68132	RB of Scotland N.V. - HKEx R Bull CBBC Jul 2011 A	2011/07/15	2011/07/19
68308	Deutsche Bank AG - HSBC R Bear CBBC Jul 2011 D	2011/07/15	2011/07/19
68083	Deutsche Bank AG - China Mobile R Bear CBBC Jul 2011 B	2011/07/15	2011/07/19
65216	Merrill Lynch Int'l & Co. C.V. - HSI R Bull CBBC Jan 2012 P	2011/07/15	2011/07/18

認購期屆滿之牛熊證 (2011) (續)

股份代號	牛熊證	最後 買賣日期	除牌日期
65247	Credit Suisse AG - HSI R Bull CBBC Dec 2011 W	2011/07/18	2011/07/19
65246	UBS AG - HSI R Bull CBBC Nov 2011 Z	2011/07/18	2011/07/19
65229	KBC Fin Products Int'l Ltd. - HSI R Bull CBBC Dec 2011 A	2011/07/18	2011/07/19
65212	UBS AG - HKEx R Bull CBBC Jan 2012 B	2011/07/18	2011/07/19
65245	UBS AG - HSI R Bull CBBC Oct 2011 F	2011/07/18	2011/07/19
65250	RB of Scotland N.V. - HSI R Bull CBBC Nov 2011 B	2011/07/18	2011/07/19
65232	KBC Fin Products Int'l Ltd. - HSI R Bull CBBC Nov 2011 H	2011/07/18	2011/07/19
65231	KBC Fin Products Int'l Ltd. - HSI R Bull CBBC Nov 2011 G	2011/07/18	2011/07/19
65230	KBC Fin Products Int'l Ltd. - HSI R Bull CBBC Dec 2011 B	2011/07/18	2011/07/19
65248	Credit Suisse AG - HSI R Bull CBBC Jan 2012 M	2011/07/18	2011/07/19
65249	RB of Scotland N.V. - HSI R Bull CBBC Nov 2011 A	2011/07/18	2011/07/19
65215	Merrill Lynch Int'l & Co. C.V. - HSI R Bull CBBC Jan 2012 O	2011/07/19	2011/07/20
65278	SGA Societe Generale Acceptance N.V. -HSI R Bull CBBC Oct11L	2011/07/19	2011/07/20
65267	UBS AG - HSI R Bull CBBC Oct 2011 K	2011/07/19	2011/07/20
65268	UBS AG - HSI R Bull CBBC Nov 2011 Q	2011/07/19	2011/07/20
65269	UBS AG - HSI R Bull CBBC Nov 2011 V	2011/07/19	2011/07/20
65273	Credit Suisse AG - HSI R Bull CBBC Nov 2011 N	2011/07/19	2011/07/20
65274	Credit Suisse AG - HSI R Bull CBBC Nov 2011 O	2011/07/19	2011/07/20
65275	Credit Suisse AG - HSI R Bull CBBC Dec 2011 X	2011/07/19	2011/07/20
65276	Credit Suisse AG - TCH R Bear CBBC Nov 2011 G	2011/07/19	2011/07/20
65295	Credit Suisse AG - HSI R Bear CBBC Oct 2011 U	2011/07/19	2011/07/20
65277	UBS AG - HSI R Bull CBBC Oct 2011 P	2011/07/19	2011/07/20
65291	UBS AG - HSI R Bear CBBC Nov 2011 H	2011/07/19	2011/07/20
65293	UBS AG - HSI R Bear CBBC Dec 2011 T	2011/07/19	2011/07/20
65302	J P Morgan SP BV - HSI R Bear CBBC Nov 2011 K	2011/07/19	2011/07/20
65305	BNP Paribas Arbit Issu B.V. - HSI R Bear CBBC Oct 2011 W	2011/07/19	2011/07/20
65303	BNP Paribas Arbit Issu B.V. - HSI R Bear CBBC Oct 2011 M	2011/07/19	2011/07/20
65296	Credit Suisse AG - HSI R Bear CBBC Oct 2011 T	2011/07/19	2011/07/20
65301	J P Morgan SP BV - HSI R Bear CBBC Nov 2011 J	2011/07/19	2011/07/20
65297	Credit Suisse AG - HSI R Bull CBBC Jan 2012 N	2011/07/19	2011/07/20
65322	Credit Suisse AG - HSI R Bear CBBC Oct 2011 V	2011/07/20	2011/07/21
65321	Credit Suisse AG - HSI R Bear CBBC Oct 2011 C	2011/07/20	2011/07/21
65306	BNP Paribas Arbit Issu B.V. - HSI R Bear CBBC Oct 2011 Z	2011/07/20	2011/07/21
65318	KBC Fin Products Int'l Ltd. - HSI R Bear CBBC Oct 2011 H	2011/07/20	2011/07/21
65317	KBC Fin Products Int'l Ltd. - HSI R Bear CBBC Oct 2011 G	2011/07/20	2011/07/21
65313	SGA Societe Generale Acceptance N.V.-HSI R Bear CBBC Oct 11G	2011/07/20	2011/07/21
65314	UBS AG - HSI R Bear CBBC Oct 2011 J	2011/07/20	2011/07/21
65279	SGA Societe Generale Acceptance N.V. -HSI R Bear CBBC Oct11M	2011/07/20	2011/07/21
65341	UBS AG - HSI R Bull CBBC Nov 2011 J	2011/07/20	2011/07/21
65289	UBS AG - HSI R Bear CBBC Oct 2011 L	2011/07/20	2011/07/21
65312	SGA Societe Generale Acceptance N.V.-HSI R Bear CBBC Oct 11B	2011/07/20	2011/07/21
65300	J P Morgan SP BV - HSI R Bear CBBC Nov 2011 I	2011/07/20	2011/07/21
65311	SGA Societe Generale Acceptance N.V.-HSI R Bear CBBC Oct 11A	2011/07/20	2011/07/21
64181	HK Bank - CNOOC R Bull CBBC Dec 2011 A	2011/07/21	2011/07/22
64179	UBS AG - CNOOC R Bull CBBC Oct 2011 A	2011/07/21	2011/07/22
68080	RB of Scotland N.V. - China Coal R Bull CBBC Jul 2011 A	2011/07/22	2011/07/26
65344	UBS AG - HSI R Bear CBBC Dec 2011 V	2011/07/22	2011/07/25
65352	Credit Suisse AG - HSI R Bear CBBC Nov 2011 R	2011/07/22	2011/07/25
68041	SGA Societe Generale Acceptance N.V. -CCB R Bull CBBC Jul11A	2011/07/22	2011/07/26
65343	UBS AG - HSI R Bear CBBC Oct 2011 U	2011/07/22	2011/07/25
68047	SGA Societe Generale Acceptance N.V. -CCB R Bear CBBC Jul11D	2011/07/22	2011/07/26
65281	SGA Societe Generale Acceptance N.V. -HSI R Bear CBBC Oct11C	2011/07/22	2011/07/25
65299	J P Morgan SP BV - HSI R Bear CBBC Nov 2011 H	2011/07/22	2011/07/25
65260	UBS AG - HSI R Bear CBBC Nov 2011 M	2011/07/22	2011/07/25
65264	J P Morgan SP BV - HSI R Bear CBBC Nov 2011 E	2011/07/22	2011/07/25
65266	Credit Suisse AG - HSI R Bear CBBC Oct 2011 X	2011/07/22	2011/07/25
65271	Credit Suisse AG - HSI R Bear CBBC Oct 2011 J	2011/07/22	2011/07/25
65280	SGA Societe Generale Acceptance N.V. -HSI R Bear CBBC Oct11Y	2011/07/22	2011/07/25
65282	SGA Societe Generale Acceptance N.V. -HSI R Bear CBBC Oct11D	2011/07/22	2011/07/25
65283	SGA Societe Generale Acceptance N.V. -HSI R Bear CBBC Oct11E	2011/07/22	2011/07/25
65298	J P Morgan SP BV - HSI R Bear CBBC Nov 2011 G	2011/07/22	2011/07/25
65323	Credit Suisse AG - HSI R Bear CBBC Oct 2011 W	2011/07/22	2011/07/25
65307	BNP Paribas Arbit Issu B.V. - HSI R Bear CBBC Oct 2011 Y	2011/07/22	2011/07/25
65308	BNP Paribas Arbit Issu B.V. - HSI R Bear CBBC Oct 2011 A	2011/07/22	2011/07/25
65309	BNP Paribas Arbit Issu B.V. - HSI R Bear CBBC Oct 2011 B	2011/07/22	2011/07/25
65310	BNP Paribas Arbit Issu B.V. - HSI R Bear CBBC Oct 2011 C	2011/07/22	2011/07/25
65319	KBC Fin Products Int'l Ltd. - HSI R Bear CBBC Nov 2011 K	2011/07/22	2011/07/25
68050	SGA Societe Generale Acceptance N.V. - TCH R Bull CBBC Jul11A	2011/07/22	2011/07/26
65292	UBS AG - HSI R Bear CBBC Nov 2011 I	2011/07/22	2011/07/25
68396	SGA Societe Generale Acceptance N.V.-CLife R Bear CBBC Jul11C	2011/07/22	2011/07/26
67613	UBS AG - Hutchison R Bear CBBC Jul 2011 B	2011/07/22	2011/07/26
68337	UBS AG - China Mobile R Bear CBBC Aug 2011 B	2011/07/22	2011/07/25
68475	Deutsche Bank AG - China Mobile R Bull CBBC Jul 2011 D	2011/07/22	2011/07/26
68398	SGA Societe Generale Acceptance N.V.-CLife R Bear CBBC Jul11E	2011/07/22	2011/07/26
63114	Credit Suisse AG - TCH R Bear CBBC Jul 2011 C	2011/07/22	2011/07/26
68397	SGA Societe Generale Acceptance N.V.-CLife R Bear CBBC Jul11D	2011/07/22	2011/07/26
68586	Credit Suisse AG - HKEx R Bear CBBC Jul 2011 B	2011/07/22	2011/07/26
68405	SGA Societe Generale Acceptance N.V.-CMob R Bear CBBC Jul11B	2011/07/22	2011/07/26
68403	SGA Societe Generale Acceptance N.V.-CMob R Bull CBBC Jul11A	2011/07/22	2011/07/26
68602	Credit Suisse AG - A50 China R Bear CBBC Jul 2011 A	2011/07/22	2011/07/26
68234	Deutsche Bank AG - A50 China R Bull CBBC Jul 2011 B	2011/07/25	2011/07/27
65357	Merrill Lynch Int'l & Co. C.V. - HSI R Bear CBBC Jan 2012 T	2011/07/25	2011/07/26
65364	UBS AG - AIA R Bear CBBC Jan 2012 A	2011/07/25	2011/07/26
65256	BNP Paribas Arbit Issu B.V. - HSI R Bear CBBC Oct 2011 U	2011/07/26	2011/07/27
65358	Merrill Lynch Int'l & Co. C.V. - HSI R Bear CBBC Jan 2012 U	2011/07/26	2011/07/27
65284	SGA Societe Generale Acceptance N.V. -HSI R Bear CBBC Oct11N	2011/07/26	2011/07/27
65272	Credit Suisse AG - HSI R Bear CBBC Oct 2011 Q	2011/07/26	2011/07/27

認購期屆滿之牛熊證 (2011) (續)

股份代號	牛熊證	最後 買賣日期	除牌日期
65368	Credit Suisse AG - HSI R Bear CBBC Oct 2011 K	2011/07/26	2011/07/27
65290	UBS AG - HSI R Bear CBBC Oct 2011 X	2011/07/26	2011/07/27
65367	UBS AG - HSI R Bear CBBC Oct 2011 C	2011/07/26	2011/07/27
65263	J P Morgan SP BV - HSI R Bear CBBC Nov 2011 D	2011/07/26	2011/07/27
67465	Credit Suisse AG - HSI R Bear CBBC Jul 2011 X	2011/07/27	2011/07/29
68159	SGA Societe Generale Acceptance N.V. -HSI R Bull CBBC Jul11N	2011/07/27	2011/07/29
63386	Macquarie Bank Ltd. - HSI R Bull CBBC Jul 2011 B	2011/07/27	2011/07/29
65257	BNP Paribas Arbit Issu B.V. - HSI R Bear CBBC Oct 2011 V	2011/07/27	2011/07/28
66843	Deutsche Bank AG - HSI R Bull CBBC Jul 2011 P	2011/07/27	2011/07/29
67080	UBS AG - HSI R Bull CBBC Jul 2011 B	2011/07/27	2011/07/29
67031	SGA Societe Generale Acceptance N.V. -HSI R Bull CBBC Jul11E	2011/07/27	2011/07/29
65379	UBS AG - HSI R Bear CBBC Oct 2011 V	2011/07/27	2011/07/28
68022	KBC Fin Products Int'l Ltd. - HSI R Bear CBBC Jul 2011 E	2011/07/27	2011/07/29
66730	Credit Suisse AG - HSI R Bull CBBC Jul 2011 C	2011/07/27	2011/07/29
68145	UBS AG - HSI R Bull CBBC Jul 2011 T	2011/07/27	2011/07/29
67678	UBS AG - HSI R Bear CBBC Jul 2011 I	2011/07/27	2011/07/29
63795	UBS AG - HSI R Bear CBBC Jul 2011 X	2011/07/27	2011/07/29
66779	Deutsche Bank AG - HSI R Bull CBBC Jul 2011 M	2011/07/27	2011/07/29
66207	Deutsche Bank AG - HSI R Bull CBBC Jul 2011 J	2011/07/27	2011/07/29
66729	Credit Suisse AG - HSI R Bull CBBC Jul 2011 B	2011/07/27	2011/07/29
63451	J P Morgan SP BV - HSI R Bull CBBC Jul 2011 O	2011/07/27	2011/07/29
63450	J P Morgan SP BV - HSI R Bull CBBC Jul 2011 N	2011/07/27	2011/07/29
63796	Deutsche Bank AG - HSI R Bear CBBC Jul 2011 O	2011/07/27	2011/07/29
63799	Credit Suisse AG - HSI R Bear CBBC Jul 2011 R	2011/07/27	2011/07/29
67193	Credit Suisse AG - HSI R Bull CBBC Jul 2011 N	2011/07/27	2011/07/29
63786	BNP Paribas Arbit Issu B.V. - HSI R Bear CBBC Jul 2011 T	2011/07/27	2011/07/29
67229	Credit Suisse AG - HSI R Bear CBBC Jul 2011 K	2011/07/27	2011/07/29
63787	BNP Paribas Arbit Issu B.V. - HSI R Bear CBBC Jul 2011 S	2011/07/27	2011/07/29
68021	KBC Fin Products Int'l Ltd. - HSI R Bear CBBC Jul 2011 D	2011/07/27	2011/07/29
67230	Credit Suisse AG - HSI R Bear CBBC Jul 2011 L	2011/07/27	2011/07/29
63788	BNP Paribas Arbit Issu B.V. - HSI R Bear CBBC Jul 2011 R	2011/07/27	2011/07/29
67357	SGA Societe Generale Acceptance N.V. -HSI R Bear CBBC Jul11R	2011/07/27	2011/07/29
67356	SGA Societe Generale Acceptance N.V. -HSI R Bear CBBC Jul11Q	2011/07/27	2011/07/29
67355	SGA Societe Generale Acceptance N.V. -HSI R Bear CBBC Jul11P	2011/07/27	2011/07/29
63790	BNP Paribas Arbit Issu B.V. - HSI R Bear CBBC Jul 2011 Q	2011/07/27	2011/07/29
67189	Credit Suisse AG - HSI R Bull CBBC Jul 2011 M	2011/07/27	2011/07/29
67238	Credit Suisse AG - HSI R Bear CBBC Jul 2011 P	2011/07/27	2011/07/29
67677	UBS AG - HSI R Bear CBBC Jul 2011 H	2011/07/27	2011/07/29
67354	SGA Societe Generale Acceptance N.V. -HSI R Bear CBBC Jul11O	2011/07/27	2011/07/29
63860	BNP Paribas Arbit Issu B.V. - HSI R Bear CBBC Jul 2011 W	2011/07/27	2011/07/29
67360	SGA Societe Generale Acceptance N.V. -HSI R Bear CBBC Jul11S	2011/07/27	2011/07/29
67326	UBS AG - HSI R Bear CBBC Jul 2011 D	2011/07/27	2011/07/29
67325	UBS AG - HSI R Bear CBBC Jul 2011 C	2011/07/27	2011/07/29
67466	Credit Suisse AG - HSI R Bear CBBC Jul 2011 Y	2011/07/27	2011/07/29
68053	SGA Societe Generale Acceptance NV -HSCEI R Bull CBBC Jul11A	2011/07/27	2011/07/29
67676	UBS AG - HSI R Bear CBBC Jul 2011 G	2011/07/27	2011/07/29
63449	J P Morgan SP BV - HSI R Bull CBBC Jul 2011 M	2011/07/27	2011/07/29
63789	BNP Paribas Arbit Issu B.V. - HSI R Bear CBBC Jul 2011 P	2011/07/27	2011/07/29
67205	Credit Suisse AG - HSI R Bear CBBC Jul 2011 O	2011/07/27	2011/07/29
67028	SGA Societe Generale Acceptance N.V. -HSI R Bull CBBC Jul11B	2011/07/27	2011/07/29
65093	Deutsche Bank AG - HSI R Bear CBBC Jul 2011 D	2011/07/27	2011/07/29
65206	Credit Suisse AG - HSI R Bear CBBC Oct 2011 P	2011/07/27	2011/07/28
63100	Nomura Int'l plc - HSI R Bear CBBC Jul 2011 B	2011/07/27	2011/07/29
65092	Deutsche Bank AG - HSI R Bear CBBC Jul 2011 C	2011/07/27	2011/07/29
64984	Deutsche Bank AG - HSI R Bear CBBC Jul 2011 B	2011/07/27	2011/07/29
64983	Deutsche Bank AG - HSI R Bear CBBC Jul 2011 A	2011/07/27	2011/07/29
65210	UBS AG - HSI R Bear CBBC Nov 2011 O	2011/07/27	2011/07/28
67030	SGA Societe Generale Acceptance N.V. -HSI R Bull CBBC Jul11D	2011/07/27	2011/07/29
67965	UBS AG - HSI R Bear CBBC Jul 2011 R	2011/07/27	2011/07/29
65320	KBC Fin Products Int'l Ltd. - HSI R Bear CBBC Nov 2011 L	2011/07/27	2011/07/28
67029	SGA Societe Generale Acceptance N.V. -HSI R Bull CBBC Jul11C	2011/07/27	2011/07/29
65624	Deutsche Bank AG - HSI R Bear CBBC Jul 2011 F	2011/07/27	2011/07/29
65375	SGA Societe Generale Acceptance N.V. -HSI R Bear CBBC Oct 11Z	2011/07/27	2011/07/28
63812	SGA Societe Generale Acceptance N.V. -HSI R Bear CBBC Jul11G	2011/07/27	2011/07/29
63887	SGA Societe Generale Acceptance N.V. -HSI R Bear CBBC Jul11M	2011/07/27	2011/07/29
68023	KBC Fin Products Int'l Ltd. - HSI R Bear CBBC Jul 2011 F	2011/07/27	2011/07/29
68157	SGA Societe Generale Acceptance N.V. -HSI R Bull CBBC Jul11I	2011/07/27	2011/07/29
67383	SGA Societe Generale Acceptance N.V. -HSI R Bear CBBC Jul11Y	2011/07/27	2011/07/29
63878	UBS AG - HSI R Bear CBBC Jul 2011 K	2011/07/27	2011/07/29
63900	BOCI Asia Ltd. - HSI R Bear CBBC Jul 2011 B	2011/07/27	2011/07/29
67303	Credit Suisse AG - HSI R Bear CBBC Jul 2011 U	2011/07/27	2011/07/29
68158	SGA Societe Generale Acceptance N.V. -HSI R Bull CBBC Jul11H	2011/07/27	2011/07/29
68431	KBC Fin Products Int'l Ltd. - HSI R Bull CBBC Jul 2011 L	2011/07/27	2011/07/29
67361	SGA Societe Generale Acceptance N.V. -HSI R Bear CBBC Jul11T	2011/07/27	2011/07/29
63447	J P Morgan SP BV - HSI R Bull CBBC Jul 2011 K	2011/07/27	2011/07/29
63445	J P Morgan SP BV - HSI R Bull CBBC Jul 2011 I	2011/07/27	2011/07/29
68055	SGA Societe Generale Acceptance NV -HSCEI R Bear CBBC Jul11C	2011/07/27	2011/07/29
67382	SGA Societe Generale Acceptance N.V. -HSI R Bear CBBC Jul11X	2011/07/27	2011/07/29
65223	SGA Societe Generale Acceptance N.V. -HSI R Bear CBBC Oct11J	2011/07/27	2011/07/28
63446	J P Morgan SP BV - HSI R Bull CBBC Jul 2011 J	2011/07/27	2011/07/29
63776	Credit Suisse AG - HSI R Bear CBBC Jul 2011 W	2011/07/27	2011/07/29
67027	SGA Societe Generale Acceptance N.V. -HSI R Bull CBBC Jul11A	2011/07/27	2011/07/29
63863	BNP Paribas Arbit Issu B.V. - HSI R Bear CBBC Jul 2011 E	2011/07/27	2011/07/29
68430	KBC Fin Products Int'l Ltd. - HSI R Bull CBBC Jul 2011 K	2011/07/27	2011/07/29
65623	Deutsche Bank AG - HSI R Bear CBBC Jul 2011 E	2011/07/27	2011/07/29
65265	J P Morgan SP BV - HSI R Bear CBBC Nov 2011 F	2011/07/27	2011/07/28
65376	Credit Suisse AG - HSI R Bear CBBC Oct 2011 T	2011/07/27	2011/07/28

認購期屆滿之牛熊證 (2011) (續)

股份代號	牛熊證	最後 買賣日期	除牌日期
67385	SGA Societe Generale Acceptance N.V. -HSI R Bear CBBC Jul11F	2011/07/27	2011/07/29
65786	Deutsche Bank AG - HSI R Bear CBBC Jul 2011 I	2011/07/27	2011/07/29
67362	SGA Societe Generale Acceptance N.V. -HSI R Bear CBBC Jul11U	2011/07/27	2011/07/29
65780	Deutsche Bank AG - HSI R Bear CBBC Jul 2011 H	2011/07/27	2011/07/29
67363	SGA Societe Generale Acceptance N.V. -HSI R Bear CBBC Jul11V	2011/07/27	2011/07/29
67364	SGA Societe Generale Acceptance N.V. -HSI R Bear CBBC Jul11W	2011/07/27	2011/07/29
65779	Deutsche Bank AG - HSI R Bear CBBC Jul 2011 G	2011/07/27	2011/07/29
63095	Nomura Int'l plc - HSI R Bull CBBC Jul 2011 A	2011/07/27	2011/07/29
67302	Credit Suisse AG - HSI R Bear CBBC Jul 2011 T	2011/07/27	2011/07/29
63448	J P Morgan SP BV - HSI R Bull CBBC Jul 2011 L	2011/07/27	2011/07/29
67384	SGA Societe Generale Acceptance N.V. -HSI R Bear CBBC Jul11Z	2011/07/27	2011/07/29
65213	UBS AG - A50 China R Bull CBBC Jan 2012 A	2011/07/28	2011/07/29
64968	Credit Suisse AG - Hutchison R Bear CBBC Nov 2011 B	2011/07/28	2011/07/29
66806	HK Bank - A50 R Bull CBBC Jul 2011 B	2011/07/28	2011/08/01
65032	UBS AG - Hutchison R Bear CBBC Dec 2011 B	2011/07/28	2011/07/29
65406	KBC Fin Products Int'l Ltd. - HSI R Bull CBBC Nov 2011 M	2011/07/29	2011/08/01
65391	UBS AG - HSI R Bear CBBC Nov 2011 P	2011/07/29	2011/08/01
65392	UBS AG - HSI R Bear CBBC Dec 2011 W	2011/07/29	2011/08/01
65393	SGA Societe Generale Acceptance N.V.-HSI R Bear CBBC Nov11 A	2011/07/29	2011/08/01
65394	SGA Societe Generale Acceptance N.V.-HSI R Bear CBBC Nov11 B	2011/07/29	2011/08/01
65396	SGA Societe Generale Acceptance N.V.-HSI R Bear CBBC Nov11 C	2011/07/29	2011/08/01
65397	Credit Suisse AG - HSI R Bear CBBC Nov 2011 S	2011/07/29	2011/08/01
65398	Credit Suisse AG - HSI R Bear CBBC Nov 2011 Q	2011/07/29	2011/08/01
65409	UBS AG - HSI R Bull CBBC Nov 2011 Y	2011/07/29	2011/08/01
65405	SGA Societe Generale Acceptance N.V.-HSI R Bear CBBC Nov11 G	2011/07/29	2011/08/01
65404	Credit Suisse AG - HSI R Bull CBBC Jan 2012 W	2011/07/29	2011/08/01
65423	BNP Paribas Arbit Issu B.V. - HSI R Bear CBBC Feb 2012 A	2011/08/01	2011/08/02
65205	J P Morgan SP BV - HSI R Bear CBBC Nov 2011 C	2011/08/01	2011/08/02
65345	UBS AG - HSI R Bear CBBC Jan 2012 G	2011/08/01	2011/08/02
65201	Credit Suisse AG - HSI R Bear CBBC Oct 2011 R	2011/08/01	2011/08/02
65200	UBS AG - HSI R Bear CBBC Oct 2011 Y	2011/08/01	2011/08/02
65337	HK Bank - HSI R Bear CBBC Feb 2012 D	2011/08/01	2011/08/02
63518	HK Bank - China Mobile R Bear CBBC Oct 2011 B	2011/08/01	2011/08/02
65359	Merrill Lynch Int'l & Co. C.V. - HSI R Bear CBBC Jan 2012 V	2011/08/01	2011/08/02
65157	SGA Societe Generale Acceptance N.V. -HSI R Bear CBBC Oct11O	2011/08/01	2011/08/02
65294	UBS AG - HSI R Bear CBBC Dec 2011 U	2011/08/01	2011/08/02
65422	UBS AG - HSI R Bear CBBC Jan 2012 I	2011/08/01	2011/08/02
65419	Credit Suisse AG - HSI R Bear CBBC Nov 2011 V	2011/08/01	2011/08/02
65224	SGA Societe Generale Acceptance N.V. -HSI R Bear CBBC Oct11K	2011/08/01	2011/08/02
65147	UBS AG - HSI R Bear CBBC Dec 2011 P	2011/08/01	2011/08/02
64203	UBS AG - AIA R Bear CBBC Nov 2011 A	2011/08/01	2011/08/02
66815	HK Bank - China Mobile R Bear CBBC Aug 2011 B	2011/08/01	2011/08/03
65259	BNP Paribas Arbit Issu B.V. - HSI R Bear CBBC Oct 2011 F	2011/08/01	2011/08/02
68383	Deutsche Bank AG - HSBC R Bear CBBC Aug 2011 A	2011/08/01	2011/08/03
65258	BNP Paribas Arbit Issu B.V. - HSI R Bear CBBC Oct 2011 D	2011/08/01	2011/08/02
65167	Credit Suisse AG - HSI R Bear CBBC Oct 2011 G	2011/08/01	2011/08/02
65426	Credit Suisse AG - HSI R Bull CBBC Dec 2011 D	2011/08/02	2011/08/03
65384	RB of Scotland N.V. - HSCEI R Bear CBBC Dec 2011 A	2011/08/02	2011/08/03
65221	BNP Paribas Arbit Issu B.V. - A50 Ch R Bull CBBC Dec 2011 B	2011/08/02	2011/08/03
65431	UBS AG - HSI R Bull CBBC Nov 2011 U	2011/08/02	2011/08/03
65432	BNP Paribas Arbit Issu B.V. - HSI R Bull CBBC Dec 2011 Y	2011/08/02	2011/08/03
65424	UBS AG - HSI R Bear CBBC Dec 2011 Z	2011/08/02	2011/08/03
65418	SGA Societe Generale Acceptance N.V.-HSI R Bull CBBC Nov 11H	2011/08/02	2011/08/03
65425	Credit Suisse AG - HSI R Bear CBBC Nov 2011 P	2011/08/02	2011/08/03
65412	BNP Paribas Arbit Issu B.V. - HSI R Bull CBBC Dec 2011 U	2011/08/03	2011/08/04
65402	SGA Societe Generale Acceptance N.V.-HSI R Bull CBBC Nov11 E	2011/08/03	2011/08/04
65417	UBS AG - HSI R Bull CBBC Jan 2012 H	2011/08/03	2011/08/04
65410	BNP Paribas Arbit Issu B.V. - HSI R Bull CBBC Dec 2011 T	2011/08/03	2011/08/04
65420	Credit Suisse AG - HSI R Bull CBBC Dec 2011 G	2011/08/03	2011/08/04
65385	J P Morgan SP BV - HSI R Bull CBBC Nov 2011 L	2011/08/03	2011/08/04
65408	UBS AG - HSI R Bull CBBC Dec 2011 X	2011/08/03	2011/08/04
65407	KBC Fin Products Int'l Ltd. - HSI R Bull CBBC Nov 2011 N	2011/08/03	2011/08/04
65427	Credit Suisse AG - HSI R Bull CBBC Jan 2012 X	2011/08/03	2011/08/04
65383	BNP Paribas Arbit Issu B.V. - HSI R Bull CBBC Dec 2011 N	2011/08/03	2011/08/04
65414	BNP Paribas Arbit Issu B.V. - HSI R Bull CBBC Dec 2011 X	2011/08/03	2011/08/04
65388	UBS AG - HSI R Bull CBBC Oct 2011 K	2011/08/03	2011/08/04
65411	BNP Paribas Arbit Issu B.V. - HSI R Bull CBBC Dec 2011 W	2011/08/03	2011/08/04
65434	Merrill Lynch Int'l & Co. C.V. - HSI R Bull CBBC Feb 2012 B	2011/08/03	2011/08/04
65403	SGA Societe Generale Acceptance N.V.-HSI R Bull CBBC Nov11 F	2011/08/03	2011/08/04
65436	SGA Societe Generale Acceptance N.V.-HSI R Bull CBBC Nov11 I	2011/08/03	2011/08/04
65435	Merrill Lynch Int'l & Co. C.V. - HSI R Bull CBBC Feb 2012 C	2011/08/03	2011/08/04
65401	SGA Societe Generale Acceptance N.V.-HSI R Bull CBBC Nov11 D	2011/08/03	2011/08/04
65399	Credit Suisse AG - HSI R Bull CBBC Jan 2012 U	2011/08/03	2011/08/04
65413	BNP Paribas Arbit Issu B.V. - HSI R Bull CBBC Dec 2011 V	2011/08/03	2011/08/04
65373	HK Bank - A50 R Bull CBBC Apr 2012 A	2011/08/03	2011/08/04
65374	SGA Societe Generale Acceptance N.V.-HSI R Bull CBBC Oct 11V	2011/08/03	2011/08/04
65389	Credit Suisse AG - HSI R Bull CBBC Dec 2011 Z	2011/08/03	2011/08/04
65387	SGA Societe Generale Acceptance N.V.-HSI R Bull CBBC Oct11 L	2011/08/03	2011/08/04
65330	Credit Suisse AG - A50 China R Bull CBBC Nov 2011 A	2011/08/03	2011/08/04
65380	Credit Suisse AG - HSI R Bull CBBC Jan 2012 T	2011/08/03	2011/08/04
65381	UBS AG - HSI R Bull CBBC Oct 2011 F	2011/08/03	2011/08/04
65416	UBS AG - HSI R Bull CBBC Dec 2011 Y	2011/08/03	2011/08/04
65349	BNP Paribas Arbit Issu B.V. - HSI R Bull CBBC Dec 2011 C	2011/08/04	2011/08/05
65316	SGA Societe Generale Acceptance N.V.-HSI R Bull CBBC Oct 11I	2011/08/04	2011/08/05
65324	Credit Suisse AG - HSI R Bull CBBC Dec 2011 Y	2011/08/04	2011/08/05
65174	UBS AG - China Life R Bull CBBC Dec 2011 C	2011/08/04	2011/08/05
65386	J P Morgan SP BV - HSI R Bull CBBC Nov 2011 M	2011/08/04	2011/08/05

認購期屆滿之牛熊證 (2011) (續)

股份代號	牛熊證	最後 買賣日期	除牌日期
65455	UBS AG - Hutchison R Bull CBBC Feb 2012 A	2011/08/04	2011/08/05
63562	Deutsche Bank AG - DJIA R Bull CBBC Dec 2011 C	2011/08/04	2011/08/05
65382	KBC Fin Products Int'l Ltd. - HSI R Bull CBBC Dec 2011 H	2011/08/04	2011/08/05
65365	UBS AG - HSI R Bull CBBC Oct 2011 R	2011/08/04	2011/08/05
63780	UBS AG - Ping An R Bull CBBC Sep 2011 A	2011/08/04	2011/08/05
65348	BNP Paribas Arbit Issu B.V. - HSI R Bull CBBC Dec 2011 S	2011/08/05	2011/08/08
63135	Barclays Bank plc - HSI R Bull CBBC Sep 2011 A	2011/08/05	2011/08/08
63136	Barclays Bank plc - HSI R Bull CBBC Sep 2011 B	2011/08/05	2011/08/08
65346	RB of Scotland N.V. - HSI R Bull CBBC Dec 2011 C	2011/08/05	2011/08/08
63284	Credit Suisse AG - HSI R Bull CBBC Sep 2011 R	2011/08/05	2011/08/08
63285	Credit Suisse AG - HSI R Bull CBBC Sep 2011 S	2011/08/05	2011/08/08
68176	Credit Suisse AG - HSI R Bull CBBC Oct 2011 E	2011/08/05	2011/08/08
65233	KBC Fin Products Int'l Ltd. - HSI R Bull CBBC Dec 2011 C	2011/08/05	2011/08/08
65366	Credit Suisse AG - HSI R Bull CBBC Jan 2012 R	2011/08/05	2011/08/08
65347	RB of Scotland N.V. - HSI R Bull CBBC Dec 2011 D	2011/08/05	2011/08/08
65353	Credit Suisse AG - HSI R Bull CBBC Jan 2012 Q	2011/08/05	2011/08/08
63289	Credit Suisse AG - HSI R Bull CBBC Oct 2011 H	2011/08/05	2011/08/08
65235	KBC Fin Products Int'l Ltd. - HSI R Bull CBBC Jan 2012 B	2011/08/05	2011/08/08
65362	Credit Suisse AG - CCB R Bull CBBC Dec 2011 A	2011/08/05	2011/08/08
65356	Merrill Lynch Int'l & Co. C.V. - HSI R Bull CBBC Jan 2012 S	2011/08/05	2011/08/08
65354	UBS AG - CNOOC R Bull CBBC Jan 2012 A	2011/08/05	2011/08/08
63290	Credit Suisse AG - HSI R Bull CBBC Oct 2011 I	2011/08/05	2011/08/08
65448	Credit Suisse AG - HSBC R Bull CBBC Dec 2011 A	2011/08/05	2011/08/08
68373	SGA Societe Generale Acceptance N.V. - HSI R Bull CBBC Aug11V	2011/08/05	2011/08/08
65288	UBS AG - HSI R Bull CBBC Dec 2011 S	2011/08/05	2011/08/08
65433	Merrill Lynch Int'l & Co. C.V. - HSI R Bull CBBC Feb 2012 A	2011/08/05	2011/08/08
65360	RB of Scotland N.V. - A50 China R Bull CBBC Jan 2012 A	2011/08/05	2011/08/08
68350	Deutsche Bank AG - HSI R Bull CBBC Nov 2011 B	2011/08/05	2011/08/08
66185	BNP Paribas Arbit Issu B.V. - HSI R Bull CBBC Dec 2011 B	2011/08/05	2011/08/08
65443	HK Bank - CNOOC R Bull CBBC Jun 2012 A	2011/08/05	2011/08/08
68488	HK Bank - HSI R Bull CBBC Aug 2011 D	2011/08/05	2011/08/08
65449	Credit Suisse AG - Hutchison R Bull CBBC Dec 2011 A	2011/08/05	2011/08/08
65454	Credit Suisse AG - GCL-Poly Energy R Bull CBBC Jan 2012 B	2011/08/05	2011/08/08
65468	UBS AG - AIA R Bull CBBC Feb 2012 A	2011/08/05	2011/08/08
65465	Credit Suisse AG - HSI R Bull CBBC Jan 2012 Y	2011/08/05	2011/08/08
65456	UBS AG - ABC R Bull CBBC Jan 2012 A	2011/08/05	2011/08/08
65463	UBS AG - HSI R Bull CBBC Dec 2011 C	2011/08/05	2011/08/08
65440	SGA Societe Generale Acceptance N.V. - HSI R Bull CBBC Jan12 C	2011/08/05	2011/08/08
65315	SGA Societe Generale Acceptance N.V. - HSI R Bull CBBC Oct 11H	2011/08/05	2011/08/08
68174	Credit Suisse AG - HSI R Bull CBBC Sep 2011 G	2011/08/05	2011/08/08
65329	Credit Suisse AG - TCH R Bull CBBC Nov 2011 H	2011/08/05	2011/08/08
65328	Credit Suisse AG - HSI R Bull CBBC Feb 2012 H	2011/08/05	2011/08/08
65326	Credit Suisse AG - HSI R Bull CBBC Jan 2012 P	2011/08/05	2011/08/08
65325	Credit Suisse AG - HSI R Bull CBBC Jan 2012 O	2011/08/05	2011/08/08
65428	UBS AG - Hutchison R Bull CBBC Jan 2012 B	2011/08/05	2011/08/08
68171	Credit Suisse AG - HSI R Bull CBBC Aug 2011 M	2011/08/05	2011/08/08
65339	UBS AG - HSI R Bull CBBC Oct 2011 M	2011/08/05	2011/08/08
66109	BNP Paribas Arbit Issu B.V. - HSI R Bull CBBC Nov 2011 O	2011/08/05	2011/08/08
65415	RB of Scotland N.V. - HSI R Bull CBBC Dec 2011 E	2011/08/05	2011/08/08
66108	BNP Paribas Arbit Issu B.V. - HSI R Bull CBBC Nov 2011 N	2011/08/05	2011/08/08
68185	UBS AG - CNOOC R Bull CBBC Aug 2011 B	2011/08/05	2011/08/09
65421	UBS AG - AIA R Bull CBBC Jan 2012 B	2011/08/05	2011/08/08
68486	HK Bank - HSI R Bull CBBC Aug 2011 C	2011/08/05	2011/08/08
65035	Barclays Bank plc - HSI R Bull CBBC Jan 2012 B	2011/08/05	2011/08/08
65006	UBS AG - HSI R Bull CBBC Sep 2011 X	2011/08/05	2011/08/08
64687	Credit Suisse AG - HSI R Bull CBBC Dec 2011 H	2011/08/05	2011/08/08
64668	UBS AG - HSBC R Bull CBBC Nov 2011 B	2011/08/05	2011/08/08
66376	BNP Paribas Arbit Issu B.V. - HSI R Bull CBBC Oct 2011 S	2011/08/05	2011/08/08
64537	UBS AG - HSI R Bull CBBC Oct 2011 T	2011/08/05	2011/08/08
64532	HK Bank - Sinopec Corp R Bull CBBC Dec 2011 A	2011/08/05	2011/08/08
64967	Credit Suisse AG - HKEx R Bull CBBC Nov 2011 A	2011/08/05	2011/08/08
64972	Credit Suisse AG - HSI R Bull CBBC Dec 2011 P	2011/08/05	2011/08/08
64499	Credit Suisse AG - A50 China R Bull CBBC Oct 2011 A	2011/08/05	2011/08/08
63528	Deutsche Bank AG - HSI R Bull CBBC Nov 2011 P	2011/08/05	2011/08/08
64488	CC Rabobank B.A. - HSI R Bull CBBC Dec 2011 A	2011/08/05	2011/08/08
64486	Merrill Lynch Int'l & Co. C.V. - HSI R Bull CBBC Dec 2011 C	2011/08/05	2011/08/08
64991	UBS AG - HKEx R Bull CBBC Dec 2011 B	2011/08/05	2011/08/08
63469	Credit Suisse AG - HSI R Bull CBBC Sep 2011 Y	2011/08/05	2011/08/08
65005	UBS AG - HSI R Bull CBBC Nov 2011 X	2011/08/05	2011/08/08
64946	HK Bank - HSI R Bull CBBC Dec 2011 F	2011/08/05	2011/08/08
65016	Macquarie Bank Ltd. - HSI R Bull CBBC Feb 2012 A	2011/08/05	2011/08/08
65017	Macquarie Bank Ltd. - HSI R Bull CBBC Jan 2012 B	2011/08/05	2011/08/08
65019	UBS AG - CC Bank R Bull CBBC Dec 2011 A	2011/08/05	2011/08/08
65030	BNP Paribas Arbit Issu B.V. - HSI R Bull CBBC Dec 2011 D	2011/08/05	2011/08/08
64468	UBS AG - HSI R Bull CBBC Aug 2011 N	2011/08/05	2011/08/08
65044	SGA Societe Generale Acceptance N.V. - HSI R Bull CBBC Oct11F	2011/08/05	2011/08/08
65052	Credit Suisse AG - TCH R Bull CBBC Nov 2011 D	2011/08/05	2011/08/08
65060	UBS AG - HSI R Bull CBBC Nov 2011 A	2011/08/05	2011/08/08
64866	UBS AG - Ping An R Bull CBBC Dec 2011 A	2011/08/05	2011/08/08
65062	UBS AG - HSI R Bull CBBC Dec 2011 K	2011/08/05	2011/08/08
63472	Credit Suisse AG - HSI R Bull CBBC Dec 2011 C	2011/08/05	2011/08/08
64384	RB of Scotland N.V. - HSCEI R Bull CBBC Nov 2011 A	2011/08/05	2011/08/08
63470	Credit Suisse AG - HSI R Bull CBBC Oct 2011 L	2011/08/05	2011/08/08
68099	Credit Suisse AG - HSI R Bull CBBC Aug 2011 J	2011/08/05	2011/08/08
64799	SGA Societe Generale Acceptance N.V. - HSI R Bull CBBC Oct11R	2011/08/05	2011/08/08
65227	UBS AG - CC Bank R Bull CBBC Dec 2011 B	2011/08/05	2011/08/08
63572	SGA Societe Generale Acceptance N.V. - HKEx R Bull CBBC Sep11B	2011/08/05	2011/08/08

認購期屆滿之牛熊證 (2011) (續)

股份代號	牛熊證	最後 買賣日期	除牌日期
64870	UBS AG - HSI R Bull CBBC Dec 2011 H	2011/08/05	2011/08/08
64833	SGA Societe Generale Acceptance N.V. -HSI R Bull CBBC Oct11X	2011/08/05	2011/08/08
64832	SGA Societe Generale Acceptance N.V. -HSI R Bull CBBC Oct11W	2011/08/05	2011/08/08
64826	Credit Suisse AG - HSI R Bull CBBC Jan 2012 D	2011/08/05	2011/08/08
64825	Credit Suisse AG - HSI R Bull CBBC Jan 2012 C	2011/08/05	2011/08/08
64822	Credit Suisse AG - HSI R Bull CBBC Jan 2012 B	2011/08/05	2011/08/08
64819	Credit Suisse AG - HSI R Bull CBBC Dec 2011 K	2011/08/05	2011/08/08
64813	UBS AG - HSI R Bull CBBC Nov 2011 S	2011/08/05	2011/08/08
64802	SGA Societe Generale Acceptance N.V. -HSI R Bull CBBC Oct11U	2011/08/05	2011/08/08
64896	Merrill Lynch Int'l & Co. C.V. - HSI R Bull CBBC Jan 2012 I	2011/08/05	2011/08/08
64801	SGA Societe Generale Acceptance N.V. -HSI R Bull CBBC Oct11T	2011/08/05	2011/08/08
64689	UBS AG - A50 China R Bull CBBC Nov 2011 A	2011/08/05	2011/08/08
67713	KBC Fin Products Int'l Ltd. - HSI R Bull CBBC Aug 2011 A	2011/08/05	2011/08/08
65061	UBS AG - HSI R Bull CBBC Dec 2011 J	2011/08/05	2011/08/08
64945	HK Bank - HSI R Bull CBBC Dec 2011 E	2011/08/05	2011/08/08
64748	UBS AG - HSI R Bull CBBC Dec 2011 D	2011/08/05	2011/08/08
64762	Merrill Lynch Int'l & Co. C.V. - HSI R Bull CBBC Jan 2012 B	2011/08/05	2011/08/08
64767	Merrill Lynch Int'l & Co. C.V. - HSI R Bull CBBC Jan 2012 C	2011/08/05	2011/08/08
64897	Merrill Lynch Int'l & Co. C.V. - HSI R Bull CBBC Jan 2012 J	2011/08/05	2011/08/08
64777	UBS AG - HSI R Bull CBBC Oct 2011 W	2011/08/05	2011/08/08
64800	SGA Societe Generale Acceptance N.V. -HSI R Bull CBBC Oct11S	2011/08/05	2011/08/08
64783	HK Bank - A50 R Bull CBBC Jan 2012 A	2011/08/05	2011/08/08
67828	Deutsche Bank AG - DJIA R Bull CBBC Sep 2011 C	2011/08/05	2011/08/08
64788	HK Bank - HSI R Bull CBBC Dec 2011 D	2011/08/05	2011/08/08
64797	SGA Societe Generale Acceptance N.V. -HSI R Bull CBBC Oct11P	2011/08/05	2011/08/08
64798	SGA Societe Generale Acceptance N.V. -HSI R Bull CBBC Oct11Q	2011/08/05	2011/08/08
64747	UBS AG - HSI R Bull CBBC Nov 2011 R	2011/08/05	2011/08/08
64941	HK Bank - CM Bank R Bull CBBC Feb 2012 B	2011/08/05	2011/08/08
65198	HK Bank - SHK Ppt R Bull CBBC Apr 2012 A	2011/08/05	2011/08/08
65099	UBS AG - HSI R Bull CBBC Dec 2011 L	2011/08/05	2011/08/08
65100	UBS AG - HSI R Bull CBBC Nov 2011 E	2011/08/05	2011/08/08
65107	J P Morgan SP BV - HSI R Bull CBBC Oct 2011 I	2011/08/05	2011/08/08
65109	J P Morgan SP BV - HSI R Bull CBBC Oct 2011 J	2011/08/05	2011/08/08
64220	Credit Suisse AG - HSI R Bull CBBC Nov 2011 J	2011/08/05	2011/08/08
65116	J P Morgan SP BV - HSI R Bull CBBC Oct 2011 N	2011/08/05	2011/08/08
65117	J P Morgan SP BV - HSI R Bull CBBC Oct 2011 O	2011/08/05	2011/08/08
66782	Deutsche Bank AG - HSI R Bull CBBC Aug 2011 P	2011/08/05	2011/08/08
65085	HK Bank - HKEx R Bull CBBC Feb 2012 A	2011/08/05	2011/08/08
66753	BNP Paribas Arbit Issu B.V. - HSI R Bull CBBC Dec 2011 G	2011/08/05	2011/08/08
63408	Deutsche Bank AG - A50 China R Bull CBBC Sep 2011 D	2011/08/05	2011/08/08
63341	RB of Scotland N.V. - A50 China R Bull CBBC Aug 2011 A	2011/08/05	2011/08/08
63343	RB of Scotland N.V. - Sinopec Corp R Bull CBBC Aug 2011 A	2011/08/05	2011/08/08
66751	BNP Paribas Arbit Issu B.V. - HSI R Bull CBBC Dec 2011 F	2011/08/05	2011/08/08
66749	BNP Paribas Arbit Issu B.V. - HSI R Bull CBBC Nov 2011 R	2011/08/05	2011/08/08
66743	BNP Paribas Arbit Issu B.V. - HSI R Bull CBBC Oct 2011 X	2011/08/05	2011/08/08
64485	BNP Paribas Arbit Issu B.V. - HSI R Bull CBBC Aug 2011 C	2011/08/05	2011/08/08
63319	Deutsche Bank AG - HSI R Bull CBBC Nov 2011 H	2011/08/05	2011/08/08
65220	BNP Paribas Arbit Issu B.V. - A50 Ch R Bull CBBC Dec 2011 A	2011/08/05	2011/08/08
65143	UBS AG - Sinopec Corp R Bull CBBC Dec 2011 A	2011/08/05	2011/08/08
64359	SGA Societe Generale Acceptance N.V. -A50 R Bull CBBC Oct11C	2011/08/05	2011/08/08
64342	SGA Societe Generale Acceptance N.V.-CLife R Bull CBBC Oct11A	2011/08/05	2011/08/08
68106	Credit Suisse AG - HSI R Bull CBBC Oct 2011 A	2011/08/05	2011/08/08
64274	Merrill Lynch Int'l & Co. C.V. - HSI R Bull CBBC Nov 2011 K	2011/08/05	2011/08/08
63771	RB of Scotland N.V. - Ping An R Bull CBBC Oct 2011 A	2011/08/05	2011/08/08
66904	HK Bank - HSI R Bull CBBC Aug 2011 A	2011/08/05	2011/08/08
63434	UBS AG - HSI R Bull CBBC Aug 2011 B	2011/08/05	2011/08/08
68108	Credit Suisse AG - HSI R Bull CBBC Oct 2011 B	2011/08/05	2011/08/08
63436	UBS AG - HSI R Bull CBBC Sep 2011 G	2011/08/05	2011/08/08
68102	Credit Suisse AG - HSI R Bull CBBC Sep 2011 B	2011/08/05	2011/08/08
64276	HK Bank - China Life R Bull CBBC Nov 2011 A	2011/08/05	2011/08/08
68101	Credit Suisse AG - HSI R Bull CBBC Sep 2011 A	2011/08/05	2011/08/08
68371	SGA Societe Generale Acceptance N.V. -HSI R Bull CBBC Aug11T	2011/08/08	2011/08/09
68372	SGA Societe Generale Acceptance N.V. -HSI R Bull CBBC Aug11U	2011/08/08	2011/08/09
65437	SGA Societe Generale Acceptance N.V.-HSI R Bull CBBC Jan12 A	2011/08/08	2011/08/09
68480	Deutsche Bank AG - A50 China R Bull CBBC Aug 2011 B	2011/08/08	2011/08/09
65439	SGA Societe Generale Acceptance N.V.-HSI R Bull CBBC Jan12 B	2011/08/08	2011/08/09
66781	Deutsche Bank AG - HSI R Bull CBBC Aug 2011 O	2011/08/08	2011/08/09
63571	SGA Societe Generale Acceptance N.V.-HKEx R Bull CBBC Sep11A	2011/08/08	2011/08/09
64102	UBS AG - China Life R Bull CBBC Oct 2011 A	2011/08/08	2011/08/09
64812	UBS AG - HSI R Bull CBBC Oct 2011 D	2011/08/08	2011/08/09
64348	SGA Societe Generale Acceptance N.V.- HWL R Bull CBBC Oct11B	2011/08/08	2011/08/09
65453	Credit Suisse AG - China Mobile R Bull CBBC Dec 2011 A	2011/08/08	2011/08/09
66746	BNP Paribas Arbit Issu B.V. - HSI R Bull CBBC Nov 2011 Q	2011/08/08	2011/08/09
65390	UBS AG - China Mobile R Bull CBBC Jan 2012 B	2011/08/08	2011/08/09
64092	BNP Paribas Arbit Issu B.V. - HSI R Bull CBBC Sep 2011 B	2011/08/08	2011/08/09
68434	KBC Fin Products Int'l Ltd. - HSI R Bull CBBC Aug 2011 E	2011/08/08	2011/08/09
68436	KBC Fin Products Int'l Ltd. - HSI R Bull CBBC Aug 2011 F	2011/08/08	2011/08/09
64811	UBS AG - HSI R Bull CBBC Sep 2011 Z	2011/08/08	2011/08/09
64270	RB of Scotland N.V. - CPIC R Bull CBBC Jan 2012 A	2011/08/08	2011/08/09
64476	UBS AG - A50 China R Bull CBBC Oct 2011 C	2011/08/08	2011/08/09
64483	Merrill Lynch Int'l & Co. C.V. - HSI R Bull CBBC Dec 2011 B	2011/08/08	2011/08/09
65475	SGA Societe Generale Acceptance N.V.-HSI R Bull CBBC Nov11N	2011/08/08	2011/08/09
66208	Deutsche Bank AG - HSI R Bull CBBC Aug 2011 J	2011/08/08	2011/08/09
67203	Credit Suisse AG - HSI R Bull CBBC Aug 2011 E	2011/08/08	2011/08/09
66887	BNP Paribas Arbit Issu B.V. - HSI R Bull CBBC Dec 2011 K	2011/08/08	2011/08/09
65480	Deutsche Bank AG - HSI R Bull CBBC Dec 2011 L	2011/08/08	2011/08/09
66890	BNP Paribas Arbit Issu B.V. - HSI R Bull CBBC Dec 2011 L	2011/08/08	2011/08/09

認購期屆滿之牛熊證 (2011) (續)

股份代號	牛熊證	最後 買賣日期	除牌日期
65481	Deutsche Bank AG - HSI R Bull CBBC Dec 2011 M	2011/08/08	2011/08/09
65482	BNP Paribas Arbit Issu B.V. - HSI R Bull CBBC Dec 2011 A	2011/08/08	2011/08/09
63083	Deutsche Bank AG - A50 China R Bear CBBC Aug 2011 F	2011/08/08	2011/08/10
64581	UBS AG - Hutchison R Bull CBBC Nov 2011 A	2011/08/08	2011/08/09
64132	RB of Scotland N.V. - DJIA R Bull CBBC Dec 2011 A	2011/08/08	2011/08/09
66335	Deutsche Bank AG - HSI R Bull CBBC Aug 2011 L	2011/08/08	2011/08/09
64360	SGA Societe Generale Acceptance N.V. -A50 R Bull CBBC Oct11D	2011/08/08	2011/08/09
64465	UBS AG - HSI R Bull CBBC Oct 2011 O	2011/08/08	2011/08/09
64746	Credit Suisse AG - HSI R Bull CBBC Jan 2012 A	2011/08/08	2011/08/09
65488	Credit Suisse AG - HSI R Bull CBBC Jan 2012 Z	2011/08/08	2011/08/09
65490	UBS AG - HSI R Bull CBBC Nov 2011 V	2011/08/08	2011/08/09
66886	BNP Paribas Arbit Issu B.V. - HSI R Bull CBBC Dec 2011 J	2011/08/08	2011/08/09
66885	BNP Paribas Arbit Issu B.V. - HSI R Bull CBBC Dec 2011 I	2011/08/08	2011/08/09
65476	SGA Societe Generale Acceptance N.V. -HSI R Bull CBBC Nov11O	2011/08/08	2011/08/09
64156	UBS AG - Sinopec Corp R Bull CBBC Oct 2011 A	2011/08/08	2011/08/09
65483	BNP Paribas Arbit Issu B.V. - HSI R Bull CBBC Dec 2011 M	2011/08/08	2011/08/09
64545	SGA Societe Generale Acceptance N.V. -HSBC R Bull CBBC Oct11B	2011/08/08	2011/08/09
63393	HK Bank - HSI R Bull CBBC Sep 2011 K	2011/08/08	2011/08/09
64923	UBS AG - HSCEI R Bull CBBC Nov 2011 A	2011/08/08	2011/08/09
68124	Deutsche Bank AG - HSI R Bull CBBC Oct 2011 H	2011/08/08	2011/08/09
63433	UBS AG - HSI R Bull CBBC Aug 2011 Z	2011/08/08	2011/08/09
64934	HK Bank - China Life R Bull CBBC Dec 2011 B	2011/08/08	2011/08/09
63429	UBS AG - HSBC R Bull CBBC Sep 2011 C	2011/08/08	2011/08/09
64943	HK Bank - Hutchison R Bull CBBC Dec 2011 B	2011/08/08	2011/08/09
64944	HK Bank - A50 R Bull CBBC Jan 2012 B	2011/08/08	2011/08/09
65113	J P Morgan SP BV - HSI R Bull CBBC Oct 2011 L	2011/08/08	2011/08/09
65112	J P Morgan SP BV - HSI R Bull CBBC Oct 2011 K	2011/08/08	2011/08/09
63258	Deutsche Bank AG - HSBC R Bull CBBC Sep 2011 B	2011/08/08	2011/08/09
63514	HK Bank - HKEx R Bull CBBC Sep 2011 C	2011/08/08	2011/08/09
63425	Credit Suisse AG - HSI R Bull CBBC Dec 2011 B	2011/08/08	2011/08/09
64966	Credit Suisse AG - Hutchison R Bull CBBC Nov 2011 A	2011/08/08	2011/08/09
65355	Merrill Lynch Int'l & Co. C.V. - HSI R Bull CBBC Jan 2012 R	2011/08/08	2011/08/09
65327	Credit Suisse AG - HSI R Bull CBBC Feb 2012 G	2011/08/08	2011/08/09
63398	SGA Societe Generale Acceptance N.V. -HSI R Bull CBBC Sep11B	2011/08/08	2011/08/09
63399	SGA Societe Generale Acceptance N.V. -HSI R Bull CBBC Sep11C	2011/08/08	2011/08/09
63400	SGA Societe Generale Acceptance N.V. -HSI R Bull CBBC Sep11D	2011/08/08	2011/08/09
63401	SGA Societe Generale Acceptance N.V. -HSI R Bull CBBC Sep11E	2011/08/08	2011/08/09
65034	Barclays Bank plc - HSI R Bull CBBC Jan 2012 A	2011/08/08	2011/08/09
65057	UBS AG - TCH R Bull CBBC Jan 2012 A	2011/08/08	2011/08/09
68173	Credit Suisse AG - HSI R Bull CBBC Sep 2011 F	2011/08/08	2011/08/09
63471	Credit Suisse AG - HSI R Bull CBBC Nov 2011 C	2011/08/08	2011/08/09
63466	Credit Suisse AG - HKEx R Bull CBBC Aug 2011 A	2011/08/08	2011/08/09
63428	UBS AG - HKEx R Bull CBBC Sep 2011 A	2011/08/08	2011/08/09
64958	Credit Suisse AG - HSI R Bull CBBC Mar 2012 D	2011/08/08	2011/08/09
64867	UBS AG - HSI R Bull CBBC Nov 2011 T	2011/08/08	2011/08/09
65207	UBS AG - CC Bank R Bull CBBC Jan 2012 A	2011/08/08	2011/08/09
65226	Credit Suisse AG - ABC R Bull CBBC Nov 2011 A	2011/08/08	2011/08/09
63316	Deutsche Bank AG - HSI R Bull CBBC Oct 2011 V	2011/08/08	2011/08/09
65363	Credit Suisse AG - GCL-Poly Energy R Bull CBBC Jan 2012 A	2011/08/08	2011/08/09
68175	Credit Suisse AG - HSI R Bull CBBC Oct 2011 D	2011/08/08	2011/08/09
64891	Credit Suisse AG - HSI R Bull CBBC Feb 2012 D	2011/08/08	2011/08/09
64885	Credit Suisse AG - HSI R Bull CBBC Jan 2012 G	2011/08/08	2011/08/09
64882	Credit Suisse AG - HSI R Bull CBBC Dec 2011 N	2011/08/08	2011/08/09
64873	UBS AG - HSI R Bull CBBC Jan 2012 B	2011/08/08	2011/08/09
63336	UBS AG - HSI R Bull CBBC Aug 2011 V	2011/08/08	2011/08/09
65234	KBC Fin Products Int'l Ltd. - HSI R Bull CBBC Jan 2012 A	2011/08/08	2011/08/09
66750	BNP Paribas Arbit Issu B.V. - HSI R Bull CBBC Dec 2011 E	2011/08/09	2011/08/10
63327	Deutsche Bank AG - HSI R Bull CBBC Dec 2011 D	2011/08/09	2011/08/10
63397	SGA Societe Generale Acceptance N.V. -HSI R Bull CBBC Sep11A	2011/08/09	2011/08/10
63326	Deutsche Bank AG - HSI R Bull CBBC Dec 2011 C	2011/08/09	2011/08/10
63392	HK Bank - HSI R Bull CBBC Sep 2011 J	2011/08/09	2011/08/10
65287	UBS AG - ICBC R Bull CBBC Dec 2011 B	2011/08/09	2011/08/10
63325	Deutsche Bank AG - HSI R Bull CBBC Dec 2011 B	2011/08/09	2011/08/10
63318	Deutsche Bank AG - HSI R Bull CBBC Nov 2011 G	2011/08/09	2011/08/10
64091	BNP Paribas Arbit Issu B.V. - HSI R Bull CBBC Sep 2011 A	2011/08/09	2011/08/10
65461	SGA Societe Generale Acceptance N.V. -A50 R Bull CBBC Jan12A	2011/08/09	2011/08/10
65286	UBS AG - CC Bank R Bull CBBC Jan 2012 B	2011/08/09	2011/08/10
65495	Credit Suisse AG - HSI R Bull CBBC Feb 2012 I	2011/08/09	2011/08/10
66844	Deutsche Bank AG - HSI R Bull CBBC Aug 2011 Q	2011/08/09	2011/08/10
68437	KBC Fin Products Int'l Ltd. - HSI R Bull CBBC Sep 2011 B	2011/08/09	2011/08/10
63423	Credit Suisse AG - HSI R Bull CBBC Nov 2011 B	2011/08/09	2011/08/10
66884	BNP Paribas Arbit Issu B.V. - HSI R Bull CBBC Dec 2011 H	2011/08/09	2011/08/10
63422	Credit Suisse AG - HSI R Bull CBBC Nov 2011 A	2011/08/09	2011/08/10
63338	UBS AG - HSI R Bull CBBC Sep 2011 E	2011/08/09	2011/08/10
65503	RB of Scotland N.V. - HSI R Bull CBBC Dec 2011 F	2011/08/09	2011/08/10
63391	HK Bank - HSI R Bull CBBC Sep 2011 I	2011/08/09	2011/08/10
63337	UBS AG - HSI R Bull CBBC Sep 2011 D	2011/08/09	2011/08/10
65115	J P Morgan SP BV - HSI R Bull CBBC Oct 2011 M	2011/08/09	2011/08/10
65493	UBS AG - HSI R Bull CBBC Dec 2011 O	2011/08/09	2011/08/10
64052	UBS AG - CUni R Bull CBBC Oct 2011 D	2011/08/09	2011/08/10
63407	Deutsche Bank AG - HSBC R Bull CBBC Sep 2011 E	2011/08/09	2011/08/10
68122	Deutsche Bank AG - HSI R Bull CBBC Sep 2011 N	2011/08/09	2011/08/10
64032	UBS AG - AIA R Bull CBBC Oct 2011 B	2011/08/09	2011/08/10
63424	Credit Suisse AG - HSI R Bull CBBC Dec 2011 A	2011/08/09	2011/08/10
63335	UBS AG - HSI R Bull CBBC Aug 2011 U	2011/08/09	2011/08/10
65500	UBS AG - HSI R Bull CBBC Feb 2012 A	2011/08/09	2011/08/10
64887	Credit Suisse AG - HSI R Bull CBBC Feb 2012 A	2011/08/09	2011/08/10

認購期屆滿之牛熊證 (2011) (續)

股份代號	牛熊證	最後 買賣日期	除牌日期
67327	Deutsche Bank AG - DJIA R Bull CBBC Sep 2011 A	2011/08/09	2011/08/10
64925	UBS AG - HSI R Bull CBBC Jan 2012 C	2011/08/09	2011/08/10
64782	HK Bank - Sinopec Corp R Bull CBBC Dec 2011 B	2011/08/09	2011/08/10
64848	SGA Societe Generale Acceptance N.V. -HSI R Bull CBBC Dec11A	2011/08/09	2011/08/10
64869	UBS AG - HSI R Bull CBBC Dec 2011 G	2011/08/09	2011/08/10
64872	UBS AG - HSI R Bull CBBC Jan 2012 A	2011/08/09	2011/08/10
64345	SGA Societe Generale Acceptance N.V.- HWL R Bull CBBC Oct11A	2011/08/09	2011/08/10
63102	HK Bank - TCH R Bull CBBC Nov 2011 A	2011/08/09	2011/08/10
63432	UBS AG - HSI R Bull CBBC Aug 2011 Y	2011/08/09	2011/08/10
64883	Credit Suisse AG - HSI R Bull CBBC Jan 2012 E	2011/08/09	2011/08/10
64851	SGA Societe Generale Acceptance N.V. -HSI R Bull CBBC Dec11C	2011/08/09	2011/08/10
64884	Credit Suisse AG - HSI R Bull CBBC Jan 2012 F	2011/08/09	2011/08/10
64853	SGA Societe Generale Acceptance N.V. -HSI R Bull CBBC Dec11D	2011/08/09	2011/08/10
64815	Credit Suisse AG - Sinopec Corp R Bull CBBC Dec 2011 A	2011/08/09	2011/08/10
64889	Credit Suisse AG - HSI R Bull CBBC Feb 2012 B	2011/08/09	2011/08/10
67806	HK Bank - PetCh R Bull CBBC Sep 2011 A	2011/08/09	2011/08/10
64921	UBS AG - A50 China R Bull CBBC Nov 2011 B	2011/08/09	2011/08/10
65369	UBS AG - GCL-Poly R Bull CBBC Dec 2011 A	2011/08/09	2011/08/10
64890	Credit Suisse AG - HSI R Bull CBBC Feb 2012 C	2011/08/09	2011/08/10
64792	Credit Suisse AG - TCH R Bull CBBC Nov 2011 A	2011/08/09	2011/08/10
64917	UBS AG - TCH R Bull CBBC Nov 2011 D	2011/08/09	2011/08/10
63553	Deutsche Bank AG - HSI R Bull CBBC Dec 2011 G	2011/08/09	2011/08/10
63088	UBS AG - Hutchison R Bull CBBC Aug 2011 C	2011/08/09	2011/08/10
64924	UBS AG - HSI R Bull CBBC Dec 2011 I	2011/08/09	2011/08/10
65333	HK Bank - ICBC R Bull CBBC Jun 2012 A	2011/08/09	2011/08/10
64864	UBS AG - Cheung Kong R Bull CBBC Dec 2011 A	2011/08/09	2011/08/10
63435	UBS AG - HSI R Bull CBBC Sep 2011 F	2011/08/09	2011/08/10
63461	Credit Suisse AG - TCH R Bull CBBC Aug 2011 A	2011/08/09	2011/08/10
65042	UBS AG - Petrochina R Bull CBBC Dec 2011 A	2011/08/09	2011/08/10
64980	SGA Societe Generale Acceptance N.V. -HSI R Bull CBBC Dec11J	2011/08/09	2011/08/10
64481	Merrill Lynch Int'l & Co. C.V. - HSI R Bull CBBC Dec 2011 A	2011/08/09	2011/08/10
64979	SGA Societe Generale Acceptance N.V. -HSI R Bull CBBC Dec11I	2011/08/09	2011/08/10
64975	SGA Societe Generale Acceptance N.V. -HSI R Bull CBBC Dec11H	2011/08/09	2011/08/10
64974	SGA Societe Generale Acceptance N.V. -HSI R Bull CBBC Dec11G	2011/08/09	2011/08/10
64973	SGA Societe Generale Acceptance N.V. -HSI R Bull CBBC Dec11F	2011/08/09	2011/08/10
64850	SGA Societe Generale Acceptance N.V. -HSI R Bull CBBC Dec11B	2011/08/09	2011/08/10
65331	HK Bank - CC Bank R Bull CBBC Feb 2012 A	2011/08/09	2011/08/10
66336	Deutsche Bank AG - HSI R Bull CBBC Aug 2011 M	2011/08/09	2011/08/10
64957	Credit Suisse AG - HSI R Bull CBBC Mar 2012 C	2011/08/09	2011/08/10
64956	Credit Suisse AG - HSI R Bull CBBC Mar 2012 B	2011/08/09	2011/08/10
64953	Credit Suisse AG - HSI R Bull CBBC Feb 2012 F	2011/08/09	2011/08/10
64952	Credit Suisse AG - HSI R Bull CBBC Feb 2012 E	2011/08/09	2011/08/10
64951	Credit Suisse AG - HSI R Bull CBBC Jan 2012 H	2011/08/09	2011/08/10
64947	HK Bank - HSI R Bull CBBC Jan 2012 D	2011/08/09	2011/08/10
64761	Merrill Lynch Int'l & Co. C.V. - HSI R Bull CBBC Jan 2012 A	2011/08/09	2011/08/10
65350	UBS AG - Hutchison R Bull CBBC Jan 2012 A	2011/08/09	2011/08/10
64854	SGA Societe Generale Acceptance N.V. -HSI R Bull CBBC Dec11E	2011/08/09	2011/08/10
64531	HK Bank - Sinopec Corp R Bull CBBC Nov 2011 A	2011/08/09	2011/08/10
65511	SGA Societe Generale Acceptance N.V. -HSI R Bull CBBC Jan 12G	2011/08/10	2011/08/11
65512	SGA Societe Generale Acceptance N.V. -HSI R Bull CBBC Jan 12H	2011/08/10	2011/08/11
65505	UBS AG - HSI R Bull CBBC Nov 2011 H	2011/08/10	2011/08/11
65506	UBS AG - HSI R Bull CBBC Dec 2011 R	2011/08/10	2011/08/11
65507	UBS AG - HSI R Bull CBBC Jan 2012 L	2011/08/10	2011/08/11
65508	SGA Societe Generale Acceptance N.V. -HSI R Bull CBBC Jan 12D	2011/08/10	2011/08/11
65509	SGA Societe Generale Acceptance N.V. -HSI R Bull CBBC Jan 12E	2011/08/10	2011/08/11
65517	SGA Societe Generale Acceptance N.V. -HSI R Bull CBBC Jan 12I	2011/08/10	2011/08/11
65510	SGA Societe Generale Acceptance N.V. -HSI R Bull CBBC Jan 12F	2011/08/10	2011/08/11
65566	KBC Fin Products Int'l Ltd. - HSI R Bull CBBC Dec 2011 I	2011/08/10	2011/08/11
65518	SGA Societe Generale Acceptance N.V. -HSI R Bull CBBC Nov 11P	2011/08/10	2011/08/11
65545	Credit Suisse AG - HSI R Bull CBBC Dec 2011 J	2011/08/10	2011/08/11
65546	Credit Suisse AG - HSI R Bull CBBC Jan 2012 K	2011/08/10	2011/08/11
65547	Credit Suisse AG - HSI R Bull CBBC Feb 2012 J	2011/08/10	2011/08/11
65548	BNP Paribas Arbit Issu B.V. - HSI R Bull CBBC Feb 2012 E	2011/08/10	2011/08/11
65549	BNP Paribas Arbit Issu B.V. - HSI R Bull CBBC Apr 2012 A	2011/08/10	2011/08/11
65575	SGA Societe Generale Acceptance N.V. -HSI R Bull CBBC Jan 12P	2011/08/11	2011/08/12
65584	UBS AG - HSI R Bull CBBC Jan 2012 N	2011/08/11	2011/08/12
65597	Credit Suisse AG - HSI R Bull CBBC Jan 2012 I	2011/08/11	2011/08/12
65574	HK Bank - A50 R Bull CBBC Mar 2012 A	2011/08/11	2011/08/12
65578	HK Bank - HSI R Bull CBBC Mar 2012 A	2011/08/11	2011/08/12
65585	UBS AG - HSI R Bull CBBC Jan 2012 O	2011/08/11	2011/08/12
65573	HK Bank - A50 R Bull CBBC Jun 2012 A	2011/08/11	2011/08/12
65572	HK Bank - Cheung Kong R Bull CBBC Jun 2012 B	2011/08/11	2011/08/12
65570	UBS AG - HSI R Bull CBBC Nov 2011 I	2011/08/11	2011/08/12
65599	SGA Societe Generale Acceptance N.V. -HSI R Bull CBBC Jan 12Q	2011/08/12	2011/08/15
65702	UBS AG - HSI R Bull CBBC Jan 2012 R	2011/08/12	2011/08/15
65706	UBS AG - HSI R Bull CBBC Feb 2012 B	2011/08/12	2011/08/15
65668	BNP Paribas Arbit Issu B.V. - HSI R Bull CBBC Apr 2012 I	2011/08/12	2011/08/15
65656	Credit Suisse AG - HSI R Bull CBBC Jan 2012 M	2011/08/12	2011/08/15
65658	Credit Suisse AG - HSI R Bull CBBC Jan 2012 N	2011/08/12	2011/08/15
65659	Macquarie Bank Ltd. - HSI R Bull CBBC Dec 2011 D	2011/08/12	2011/08/15
65607	UBS AG - HSI R Bull CBBC Jan 2012 P	2011/08/12	2011/08/15
65667	BNP Paribas Arbit Issu B.V. - HSI R Bull CBBC Apr 2012 H	2011/08/12	2011/08/15
65665	BNP Paribas Arbit Issu B.V. - HSI R Bull CBBC Apr 2012 G	2011/08/12	2011/08/15
65669	BNP Paribas Arbit Issu B.V. - HSI R Bull CBBC Apr 2012 J	2011/08/12	2011/08/15
65601	SGA Societe Generale Acceptance N.V. -HSI R Bull CBBC Jan 12S	2011/08/12	2011/08/15
65608	HK Bank - A50 R Bull CBBC Jun 2012 B	2011/08/12	2011/08/15
65609	HK Bank - HSI R Bull CBBC May 2012 A	2011/08/12	2011/08/15

認購期屆滿之牛熊證 (2011) (續)

股份代號	牛熊證	最後 買賣日期	除牌日期
65610	HK Bank - HSI R Bull CBBC May 2012 B	2011/08/12	2011/08/15
68236	UBS AG - ABC R Bull CBBC Aug 2011 A	2011/08/12	2011/08/16
65606	UBS AG - HSI R Bull CBBC Dec 2011 U	2011/08/12	2011/08/15
65605	UBS AG - HSI R Bull CBBC Dec 2011 P	2011/08/12	2011/08/15
65707	UBS AG - HSI R Bull CBBC Feb 2012 C	2011/08/12	2011/08/15
65603	UBS AG - HSI R Bull CBBC Nov 2011 Y	2011/08/12	2011/08/15
65600	SGA Societe Generale Acceptance N.V.-HSI R Bull CBBC Jan 12R	2011/08/12	2011/08/15
65614	RB of Scotland N.V. - HSI R Bull CBBC Dec 2011 H	2011/08/12	2011/08/15
65615	RB of Scotland N.V. - HSI R Bull CBBC Dec 2011 I	2011/08/12	2011/08/15
65638	Credit Suisse AG - HSI R Bull CBBC Jan 2012 J	2011/08/12	2011/08/15
65639	Credit Suisse AG - HSI R Bull CBBC Jan 2012 L	2011/08/12	2011/08/15
65703	UBS AG - HSI R Bull CBBC Jan 2012 S	2011/08/12	2011/08/15
65641	Credit Suisse AG - HSI R Bull CBBC Feb 2012 L	2011/08/12	2011/08/15
65604	UBS AG - HSI R Bull CBBC Dec 2011 W	2011/08/12	2011/08/15
65744	UBS AG - HSI R Bull CBBC Dec 2011 X	2011/08/15	2011/08/16
65745	UBS AG - HSI R Bull CBBC Jan 2012 U	2011/08/15	2011/08/16
65746	UBS AG - HSI R Bull CBBC Nov 2011 A	2011/08/15	2011/08/16
65749	UBS AG - HSI R Bull CBBC Nov 2011 E	2011/08/15	2011/08/16
65754	SGA Societe Generale Acceptance N.V.-HSI R Bull CBBC Jan 12V	2011/08/15	2011/08/16
65782	SGA Societe Generale Acceptance N.V.-HSI R Bull CBBC Jan 12X	2011/08/15	2011/08/16
65756	SGA Societe Generale Acceptance N.V.-HSI R Bull CBBC Jan 12W	2011/08/15	2011/08/16
65783	Credit Suisse AG - HSI R Bear CBBC Nov 2011 Q	2011/08/15	2011/08/16
65792	Credit Suisse AG - HSI R Bull CBBC Dec 2011 U	2011/08/15	2011/08/16
65793	Credit Suisse AG - HSI R Bull CBBC Jan 2012 W	2011/08/15	2011/08/16
65801	Credit Suisse AG - HSI R Bull CBBC Feb 2012 M	2011/08/15	2011/08/16
65857	UBS AG - HSI R Bear CBBC Nov 2011 S	2011/08/15	2011/08/16
65871	HK Bank - HSI R Bull CBBC Apr 2012 C	2011/08/15	2011/08/16
65753	SGA Societe Generale Acceptance N.V.-HSI R Bull CBBC Jan 12U	2011/08/15	2011/08/16
66026	BNP Paribas Arbit Issu B.V. - HSI R Bear CBBC Mar 2012 C	2011/08/16	2011/08/17
65785	Credit Suisse AG - HSI R Bear CBBC Dec 2011 O	2011/08/16	2011/08/17
65985	UBS AG - HSI R Bear CBBC Apr 2012 C	2011/08/16	2011/08/17
65898	Credit Suisse AG - HSI R Bear CBBC Nov 2011 Y	2011/08/16	2011/08/17
65900	Credit Suisse AG - HSI R Bear CBBC Dec 2011 Q	2011/08/16	2011/08/17
65901	Credit Suisse AG - HSI R Bear CBBC Dec 2011 S	2011/08/16	2011/08/17
65893	SGA Societe Generale Acceptance N.V.-HSI R Bear CBBC Feb 12H	2011/08/16	2011/08/17
65892	SGA Societe Generale Acceptance N.V.-HSI R Bear CBBC Feb 12G	2011/08/16	2011/08/17
65896	Credit Suisse AG - HSI R Bear CBBC Nov 2011 V	2011/08/16	2011/08/17
65921	Credit Suisse AG - HSI R Bull CBBC Jan 2012 O	2011/08/16	2011/08/17
65922	Credit Suisse AG - HSI R Bull CBBC Jan 2012 P	2011/08/16	2011/08/17
65894	SGA Societe Generale Acceptance N.V.-HSI R Bear CBBC Feb 12I	2011/08/16	2011/08/17
65897	Credit Suisse AG - HSI R Bear CBBC Nov 2011 P	2011/08/16	2011/08/17
66027	BNP Paribas Arbit Issu B.V. - HSI R Bear CBBC Mar 2012 D	2011/08/16	2011/08/17
66025	BNP Paribas Arbit Issu B.V. - HSI R Bear CBBC Mar 2012 B	2011/08/16	2011/08/17
65986	UBS AG - HSI R Bear CBBC Dec 2011 H	2011/08/16	2011/08/17
65987	UBS AG - HSI R Bear CBBC Mar 2012 H	2011/08/16	2011/08/17
65991	UBS AG - HSI R Bear CBBC Jan 2012 Y	2011/08/16	2011/08/17
66024	BNP Paribas Arbit Issu B.V. - HSI R Bear CBBC Mar 2012 A	2011/08/16	2011/08/17
65992	UBS AG - HSI R Bear CBBC Dec 2011 J	2011/08/16	2011/08/17
65951	Credit Suisse AG - HSI R Bull CBBC Mar 2012 P	2011/08/16	2011/08/17
65971	BNP Paribas Arbit Issu B.V. - HSI R Bear CBBC Feb 2012 X	2011/08/16	2011/08/17
65853	UBS AG - HSI R Bear CBBC Dec 2011 D	2011/08/16	2011/08/17
65998	UBS AG - HSI R Bear CBBC Feb 2012 H	2011/08/16	2011/08/17
66071	KBC Fin Products Int'l Ltd. - HSI R Bear CBBC Dec 2011 N	2011/08/17	2011/08/18
66068	KBC Fin Products Int'l Ltd. - HSI R Bear CBBC Nov 2011 R	2011/08/17	2011/08/18
65902	Credit Suisse AG - HSI R Bear CBBC Dec 2011 V	2011/08/17	2011/08/18
66088	Credit Suisse AG - HSI R Bear CBBC Dec 2011 Z	2011/08/17	2011/08/18
65904	Credit Suisse AG - HSI R Bear CBBC Jun 2012 A	2011/08/17	2011/08/18
65725	BNP Paribas Arbit Issu B.V. - HSI R Bear CBBC Feb 2012 Y	2011/08/17	2011/08/18
66087	Credit Suisse AG - HSI R Bear CBBC Dec 2011 G	2011/08/17	2011/08/18
66086	Credit Suisse AG - HSI R Bear CBBC Dec 2011 D	2011/08/17	2011/08/18
65895	SGA Societe Generale Acceptance N.V.-HSI R Bear CBBC Feb 12J	2011/08/17	2011/08/18
66083	Credit Suisse AG - HSI R Bear CBBC Dec 2011 X	2011/08/17	2011/08/18
66126	KBC Fin Products Int'l Ltd. - HSI R Bear CBBC Nov 2011 U	2011/08/17	2011/08/18
65851	UBS AG - HSI R Bear CBBC Nov 2011 R	2011/08/17	2011/08/18
65941	Credit Suisse AG - HSI R Bull CBBC Feb 2012 V	2011/08/18	2011/08/19
66142	CC Rabobank B.A. - HSI R Bear CBBC Feb 2012 F	2011/08/18	2011/08/19
66020	UBS AG - HSI R Bull CBBC Dec 2011 L	2011/08/18	2011/08/19
65974	Credit Suisse AG - HKEx R Bear CBBC Dec 2011 B	2011/08/18	2011/08/19
66112	Credit Suisse AG - GCL-Poly Energy R Bull CBBC Mar 2012 B	2011/08/18	2011/08/19
66159	J P Morgan SP BV - HSI R Bear CBBC Dec 2011 H	2011/08/18	2011/08/19
67803	HK Bank - ABC R Bull CBBC Aug 2011 A	2011/08/18	2011/08/22
66077	Credit Suisse AG - HSI R Bull CBBC Jan 2012 R	2011/08/19	2011/08/22
65885	Macquarie Bank Ltd. - HSI R Bull CBBC Jan 2012 C	2011/08/19	2011/08/22
64072	UBS AG - HSCEI R Bear CBBC Oct 2011 A	2011/08/19	2011/08/22
66078	Credit Suisse AG - HSI R Bull CBBC Feb 2012 W	2011/08/19	2011/08/22
66049	SGA Societe Generale Acceptance N.V.-HSI R Bull CBBC Mar 12J	2011/08/19	2011/08/22
66017	UBS AG - HSI R Bull CBBC Nov 2011 X	2011/08/19	2011/08/22
66018	UBS AG - HSI R Bull CBBC Jan 2012 Z	2011/08/19	2011/08/22
66019	UBS AG - HSI R Bull CBBC Jan 2012 D	2011/08/19	2011/08/22
65940	Credit Suisse AG - HSI R Bull CBBC Feb 2012 U	2011/08/19	2011/08/22
65939	Credit Suisse AG - HSI R Bull CBBC Feb 2012 T	2011/08/19	2011/08/22
66063	KBC Fin Products Int'l Ltd. - HSI R Bull CBBC Dec 2011 M	2011/08/19	2011/08/22
65612	RB of Scotland N.V. - HSI R Bull CBBC Dec 2011 G	2011/08/19	2011/08/22
68260	UBS AG - A50 China R Bear CBBC Aug 2011 A	2011/08/19	2011/08/23
66056	SGA Societe Generale Acceptance N.V.-HSI R Bull CBBC Mar 12K	2011/08/19	2011/08/22
65920	Credit Suisse AG - HSI R Bull CBBC Jan 2012 D	2011/08/19	2011/08/22
65919	Credit Suisse AG - HSI R Bull CBBC Jan 2012 C	2011/08/19	2011/08/22

認購期屆滿之牛熊證 (2011) (續)

股份代號	牛熊證	最後 買賣日期	除牌日期
66057	SGA Societe Generale Acceptance N.V.-HSI R Bull CBBC Mar 12L	2011/08/19	2011/08/22
66097	Credit Suisse AG - CNBM R Bull CBBC Dec 2011 A	2011/08/19	2011/08/22
66060	KBC Fin Products Int'l Ltd. - HSI R Bull CBBC Nov 2011 Q	2011/08/19	2011/08/22
63266	UBS AG - China Mobile R Bear CBBC Aug 2011 C	2011/08/19	2011/08/23
68507	UBS AG - Cheung Kong R Bear CBBC Aug 2011 A	2011/08/19	2011/08/23
67959	UBS AG - Sinopec Corp R Bear CBBC Aug 2011 A	2011/08/19	2011/08/23
66090	Credit Suisse AG - Hutchison R Bull CBBC Dec 2011 B	2011/08/19	2011/08/22
66151	J P Morgan SP BV - HSI R Bull CBBC Dec 2011 B	2011/08/19	2011/08/22
68521	UBS AG - Hutchison R Bear CBBC Aug 2011 A	2011/08/19	2011/08/23
66137	CC Rabobank B.A. - HSI R Bull CBBC Feb 2012 A	2011/08/19	2011/08/22
63426	UBS AG - China Mobile R Bull CBBC Aug 2011 D	2011/08/19	2011/08/23
65837	UBS AG - HSI R Bull CBBC Jan 2012 V	2011/08/19	2011/08/22
65838	UBS AG - HSI R Bull CBBC Feb 2012 F	2011/08/19	2011/08/22
65664	BNP Paribas Arbit Issu B.V. - HSI R Bull CBBC Apr 2012 F	2011/08/19	2011/08/22
64906	Credit Suisse AG - TCH R Bull CBBC Dec 2011 A	2011/08/19	2011/08/22
66226	Deutsche Bank AG - HSI R Bull CBBC Nov 2011 C	2011/08/22	2011/08/23
65918	Credit Suisse AG - HSI R Bull CBBC Jan 2012 B	2011/08/22	2011/08/23
66099	Credit Suisse AG - Evergrande R Bull CBBC Jan 2012 A	2011/08/22	2011/08/23
66218	BNP Paribas Arbit Issu B.V. - HSI R Bull CBBC Apr 2012 Z	2011/08/22	2011/08/23
66219	BNP Paribas Arbit Issu B.V. - HSI R Bull CBBC Apr 2012 A	2011/08/22	2011/08/23
66220	BNP Paribas Arbit Issu B.V. - HSI R Bull CBBC Apr 2012 G	2011/08/22	2011/08/23
66221	BNP Paribas Arbit Issu B.V. - HSI R Bull CBBC Apr 2012 H	2011/08/22	2011/08/23
65661	BNP Paribas Arbit Issu B.V. - HSI R Bull CBBC Apr 2012 C	2011/08/22	2011/08/23
65662	BNP Paribas Arbit Issu B.V. - HSI R Bull CBBC Apr 2012 D	2011/08/22	2011/08/23
65663	BNP Paribas Arbit Issu B.V. - HSI R Bull CBBC Apr 2012 E	2011/08/22	2011/08/23
65338	UBS AG - COVS R Bull CBBC Jan 2012 A	2011/08/22	2011/08/23
66222	BNP Paribas Arbit Issu B.V. - HSI R Bull CBBC Apr 2012 I	2011/08/22	2011/08/23
66014	UBS AG - HSI R Bull CBBC Feb 2012 J	2011/08/22	2011/08/23
64865	UBS AG - HSBC R Bull CBBC Nov 2011 D	2011/08/22	2011/08/23
65950	Credit Suisse AG - HSI R Bull CBBC Mar 2012 O	2011/08/22	2011/08/23
66228	Credit Suisse AG - HSI R Bull CBBC Jan 2012 Y	2011/08/22	2011/08/23
66231	Credit Suisse AG - HSI R Bull CBBC Jan 2012 A	2011/08/22	2011/08/23
65462	SGA Societe Generale Acceptance N.V.-HWL R Bull CBBC Jan12A	2011/08/22	2011/08/23
65696	UBS AG - CNOOC R Bull CBBC Feb 2012 A	2011/08/22	2011/08/23
63531	Deutsche Bank AG - Hutchison R Bear CBBC Aug 2011 A	2011/08/22	2011/08/24
66111	Credit Suisse AG - GCL-Poly Energy R Bull CBBC Mar 2012 A	2011/08/22	2011/08/23
64097	RB of Scotland N.V. - Yanzhou Coal R Bull CBBC Feb 2012 A	2011/08/22	2011/08/23
66082	Credit Suisse AG - HSI R Bull CBBC Mar 2012 Q	2011/08/22	2011/08/23
65833	UBS AG - HSI R Bull CBBC Feb 2012 E	2011/08/22	2011/08/23
66076	Credit Suisse AG - HSI R Bull CBBC Jan 2012 Q	2011/08/22	2011/08/23
64995	UBS AG - TCH R Bull CBBC Dec 2011 B	2011/08/22	2011/08/23
65891	SGA Societe Generale Acceptance N.V.-HSI R Bull CBBC Mar 12I	2011/08/22	2011/08/23
66216	BNP Paribas Arbit Issu B.V. - HSI R Bull CBBC Apr 2012 Y	2011/08/22	2011/08/23
64992	UBS AG - Hutchison R Bull CBBC Dec 2011 A	2011/08/22	2011/08/23
66215	BNP Paribas Arbit Issu B.V. - HSI R Bull CBBC Apr 2012 X	2011/08/22	2011/08/23
64544	SGA Societe Generale Acceptance N.V.-HSBC R Bull CBBC Oct11A	2011/08/22	2011/08/23
66212	SGA Societe Generale Acceptance N.V.-HSI R Bull CBBC Jan 12Y	2011/08/22	2011/08/23
66214	SGA Societe Generale Acceptance N.V.-HSI R Bull CBBC Jan 12C	2011/08/22	2011/08/23
66191	HK Bank - Hutchison R Bull CBBC Jun 2012 A	2011/08/22	2011/08/23
66213	SGA Societe Generale Acceptance N.V.-HSI R Bull CBBC Jan 12Z	2011/08/22	2011/08/23
66138	CC Rabobank B.A. - HSI R Bull CBBC Feb 2012 B	2011/08/22	2011/08/23
66239	Credit Suisse AG - HSI R Bull CBBC Jan 2012 G	2011/08/23	2011/08/24
66237	Credit Suisse AG - TCH R Bull CBBC Dec 2011 D	2011/08/23	2011/08/24
66235	Credit Suisse AG - HSI R Bull CBBC Feb 2012 Y	2011/08/23	2011/08/24
66205	Credit Suisse AG - HSI R Bear CBBC Nov 2011 C	2011/08/23	2011/08/24
66236	Credit Suisse AG - HSI R Bull CBBC Mar 2012 T	2011/08/23	2011/08/24
66249	Credit Suisse AG - HSI R Bull CBBC Jan 2012 E	2011/08/24	2011/08/25
64916	UBS AG - China Life R Bull CBBC Dec 2011 A	2011/08/24	2011/08/25
66251	Credit Suisse AG - HSI R Bull CBBC Feb 2012 H	2011/08/24	2011/08/25
63532	Deutsche Bank AG - Hutchison R Bear CBBC Aug 2011 B	2011/08/24	2011/08/26
66264	Merrill Lynch Int'l & Co. C.V. - HSI R Bull CBBC Feb 2012 F	2011/08/25	2011/08/26
66195	HK Bank - China Life R Bull CBBC Jul 2012 A	2011/08/25	2011/08/26
66301	Deutsche Bank AG - HSI R Bull CBBC Nov 2011 I	2011/08/25	2011/08/26
66295	SGA Societe Generale Acceptance N.V.-HSI R Bull CBBC Jan12 D	2011/08/25	2011/08/26
66294	SGA Societe Generale Acceptance N.V.-HSI R Bull CBBC Jan12 B	2011/08/25	2011/08/26
66265	Merrill Lynch Int'l & Co. C.V. - HSI R Bull CBBC Feb 2012 G	2011/08/25	2011/08/26
66308	Credit Suisse AG - HSI R Bull CBBC Feb 2012 D	2011/08/25	2011/08/26
66337	BNP Paribas Arbit Issu B.V. - HSI R Bear CBBC Mar 2012 J	2011/08/26	2011/08/29
63731	Credit Suisse AG - HKEx R Bear CBBC Aug 2011 C	2011/08/26	2011/08/30
63349	RB of Scotland N.V. - A50 China R Bear CBBC Aug 2011 B	2011/08/26	2011/08/30
66340	BNP Paribas Arbit Issu B.V. - HSI R Bear CBBC Mar 2012 M	2011/08/26	2011/08/29
66338	BNP Paribas Arbit Issu B.V. - HSI R Bear CBBC Mar 2012 K	2011/08/26	2011/08/29
63643	Credit Suisse AG - Hutchison R Bear CBBC Aug 2011 A	2011/08/26	2011/08/30
66333	BNP Paribas Arbit Issu B.V. - HSI R Bear CBBC Mar 2012 I	2011/08/26	2011/08/29
66331	KBC Fin Products Int'l Ltd. - HSI R Bear CBBC Dec 2011 Q	2011/08/26	2011/08/29
66328	Credit Suisse AG - HSI R Bear CBBC Nov 2011 Y	2011/08/26	2011/08/29
66327	Credit Suisse AG - HSI R Bear CBBC Dec 2011 N	2011/08/26	2011/08/29
66326	SGA Societe Generale Acceptance N.V.-HSI R Bear CBBC Feb 12O	2011/08/26	2011/08/29
66325	SGA Societe Generale Acceptance N.V.-HSI R Bear CBBC Feb 12N	2011/08/26	2011/08/29
66320	Credit Suisse AG - HSI R Bull CBBC Jan 2012 F	2011/08/26	2011/08/29
66317	Credit Suisse AG - HSI R Bear CBBC Dec 2011 B	2011/08/26	2011/08/29
63065	UBS AG - Hutchison R Bear CBBC Aug 2011 B	2011/08/26	2011/08/30
65698	UBS AG - Ping An R Bull CBBC Feb 2012 A	2011/08/26	2011/08/29
66339	BNP Paribas Arbit Issu B.V. - HSI R Bear CBBC Mar 2012 L	2011/08/26	2011/08/29
65863	Deutsche Bank AG - HSI R Bear CBBC Aug 2011 F	2011/08/29	2011/08/31
67545	SGA Societe Generale Acceptance N.V. -HSI R Bear CBBC Aug11N	2011/08/29	2011/08/31
67512	SGA Societe Generale Acceptance N.V. -HSI R Bear CBBC Aug11L	2011/08/29	2011/08/31

認購期屆滿之牛熊證 (2011) (續)

股份代號	牛熊證	最後 買賣日期	除牌日期
67510	SGA Societe Generale Acceptance N.V. -HSI R Bear CBBC Aug11K	2011/08/29	2011/08/31
67508	SGA Societe Generale Acceptance N.V. -HSI R Bear CBBC Aug11I	2011/08/29	2011/08/31
67823	UBS AG - HSI R Bear CBBC Aug 2011 D	2011/08/29	2011/08/31
67504	SGA Societe Generale Acceptance N.V. -HSI R Bear CBBC Aug11H	2011/08/29	2011/08/31
65865	Deutsche Bank AG - HSI R Bear CBBC Aug 2011 G	2011/08/29	2011/08/31
67242	Credit Suisse AG - HSI R Bear CBBC Aug 2011 G	2011/08/29	2011/08/31
63712	Deutsche Bank AG - HSI R Bear CBBC Aug 2011 H	2011/08/29	2011/08/31
67546	SGA Societe Generale Acceptance N.V. -HSI R Bear CBBC Aug11O	2011/08/29	2011/08/31
67241	Credit Suisse AG - HSI R Bear CBBC Aug 2011 F	2011/08/29	2011/08/31
63711	Deutsche Bank AG - HSI R Bear CBBC Aug 2011 I	2011/08/29	2011/08/31
67554	SGA Societe Generale Acceptance N.V. -HSI R Bear CBBC Aug11P	2011/08/29	2011/08/31
68125	Deutsche Bank AG - HSI R Bear CBBC Aug 2011 Y	2011/08/29	2011/08/31
65868	UBS AG - China Life R Bull CBBC Feb 2012 B	2011/08/29	2011/08/30
67555	SGA Societe Generale Acceptance N.V. -HSI R Bear CBBC Aug11Q	2011/08/29	2011/08/31
67556	SGA Societe Generale Acceptance N.V. -HSI R Bear CBBC Aug11R	2011/08/29	2011/08/31
63699	Macquarie Bank Ltd. - HSI R Bear CBBC Aug 2011 A	2011/08/29	2011/08/31
66355	Credit Suisse AG - HSI R Bear CBBC Dec 2011 J	2011/08/29	2011/08/30
66352	Credit Suisse AG - TCH R Bear CBBC Jan 2012 B	2011/08/29	2011/08/30
66350	Credit Suisse AG - HSI R Bear CBBC Dec 2011 A	2011/08/29	2011/08/30
66346	Credit Suisse AG - HSI R Bear CBBC Nov 2011 V	2011/08/29	2011/08/30
68025	KBC Fin Products Int'l Ltd. - HSI R Bear CBBC Aug 2011 B	2011/08/29	2011/08/31
68026	KBC Fin Products Int'l Ltd. - HSI R Bear CBBC Aug 2011 C	2011/08/29	2011/08/31
68027	KBC Fin Products Int'l Ltd. - HSI R Bear CBBC Aug 2011 D	2011/08/29	2011/08/31
67679	UBS AG - HSI R Bear CBBC Aug 2011 C	2011/08/29	2011/08/31
63817	J P Morgan SP BV - HSI R Bear CBBC Aug 2011 I	2011/08/29	2011/08/31
67445	SGA Societe Generale Acceptance N.V. -HSI R Bear CBBC Aug11E	2011/08/29	2011/08/31
65787	Deutsche Bank AG - HSI R Bear CBBC Aug 2011 E	2011/08/29	2011/08/31
67509	SGA Societe Generale Acceptance N.V. -HSI R Bear CBBC Aug11J	2011/08/29	2011/08/31
66539	Deutsche Bank AG - HSI R Bear CBBC Aug 2011 N	2011/08/29	2011/08/31
63906	UBS AG - HSI R Bear CBBC Aug 2011 R	2011/08/29	2011/08/31
63813	J P Morgan SP BV - HSI R Bear CBBC Aug 2011 E	2011/08/29	2011/08/31
63814	J P Morgan SP BV - HSI R Bear CBBC Aug 2011 F	2011/08/29	2011/08/31
65626	Deutsche Bank AG - HSI R Bear CBBC Aug 2011 C	2011/08/29	2011/08/31
63815	J P Morgan SP BV - HSI R Bear CBBC Aug 2011 G	2011/08/29	2011/08/31
64013	BNP Paribas Arbit Issu B.V. - HSI R Bear CBBC Aug 2011 L	2011/08/29	2011/08/31
65625	Deutsche Bank AG - HSI R Bear CBBC Aug 2011 B	2011/08/29	2011/08/31
64010	BNP Paribas Arbit Issu B.V. - HSI R Bear CBBC Aug 2011 K	2011/08/29	2011/08/31
63818	J P Morgan SP BV - HSI R Bear CBBC Aug 2011 J	2011/08/29	2011/08/31
63819	J P Morgan SP BV - HSI R Bear CBBC Aug 2011 K	2011/08/29	2011/08/31
65114	Deutsche Bank AG - HSI R Bear CBBC Aug 2011 A	2011/08/29	2011/08/31
63820	J P Morgan SP BV - HSI R Bear CBBC Aug 2011 L	2011/08/29	2011/08/31
63822	J P Morgan SP BV - HSI R Bear CBBC Aug 2011 M	2011/08/29	2011/08/31
63823	J P Morgan SP BV - HSI R Bear CBBC Aug 2011 N	2011/08/29	2011/08/31
63824	J P Morgan SP BV - HSI R Bear CBBC Aug 2011 O	2011/08/29	2011/08/31
63825	J P Morgan SP BV - HSI R Bear CBBC Aug 2011 P	2011/08/29	2011/08/31
63826	J P Morgan SP BV - HSI R Bear CBBC Aug 2011 Q	2011/08/29	2011/08/31
63816	J P Morgan SP BV - HSI R Bear CBBC Aug 2011 H	2011/08/29	2011/08/31
64034	UBS AG - HSI R Bear CBBC Aug 2011 Q	2011/08/29	2011/08/31
63831	Credit Suisse AG - HSI R Bear CBBC Aug 2011 V	2011/08/29	2011/08/31
64076	BNP Paribas Arbit Issu B.V. - HSI R Bear CBBC Aug 2011 P	2011/08/29	2011/08/31
64075	BNP Paribas Arbit Issu B.V. - HSI R Bear CBBC Aug 2011 O	2011/08/29	2011/08/31
64074	BNP Paribas Arbit Issu B.V. - HSI R Bear CBBC Aug 2011 N	2011/08/29	2011/08/31
63773	RB of Scotland N.V. - HSCEI R Bear CBBC Aug 2011 B	2011/08/29	2011/08/31
63777	Deutsche Bank AG - HSI R Bear CBBC Aug 2011 T	2011/08/29	2011/08/31
64127	BNP Paribas Arbit Issu B.V. - HSI R Bear CBBC Aug 2011 Q	2011/08/29	2011/08/31
64054	SGA Societe Generale Acceptance N.V. -HSI R Bear CBBC Aug11B	2011/08/29	2011/08/31
64130	BNP Paribas Arbit Issu B.V. - HSI R Bear CBBC Aug 2011 R	2011/08/29	2011/08/31
63151	Deutsche Bank AG - China Life R Bear CBBC Aug 2011 E	2011/08/29	2011/08/31
64067	UBS AG - HSI R Bear CBBC Aug 2011 L	2011/08/29	2011/08/31
64023	BNP Paribas Arbit Issu B.V. - HSI R Bear CBBC Aug 2011 M	2011/08/29	2011/08/31
63778	Deutsche Bank AG - HSI R Bear CBBC Aug 2011 D	2011/08/29	2011/08/31
64216	Credit Suisse AG - HSI R Bear CBBC Aug 2011 W	2011/08/29	2011/08/31
63772	RB of Scotland N.V. - HSCEI R Bear CBBC Aug 2011 A	2011/08/29	2011/08/31
63756	KBC Fin Products Int'l Ltd. - HSI R Bear CBBC Aug 2011 L	2011/08/29	2011/08/31
67443	SGA Societe Generale Acceptance N.V. -HSI R Bear CBBC Aug11C	2011/08/29	2011/08/31
67444	SGA Societe Generale Acceptance N.V. -HSI R Bear CBBC Aug11D	2011/08/29	2011/08/31
64217	Credit Suisse AG - HSI R Bear CBBC Aug 2011 X	2011/08/29	2011/08/31
64053	SGA Societe Generale Acceptance N.V. -HSI R Bear CBBC Aug11A	2011/08/29	2011/08/31
66314	Deutsche Bank AG - HSI R Bear CBBC Dec 2011 S	2011/08/30	2011/08/31
66313	SGA Societe Generale Acceptance N.V.-HSI R Bear CBBC Feb 12M	2011/08/30	2011/08/31
66309	BNP Paribas Arbit Issu B.V. - HSI R Bear CBBC Mar 2012 E	2011/08/30	2011/08/31
66307	Credit Suisse AG - HSI R Bear CBBC Nov 2011 P	2011/08/30	2011/08/31
66296	SGA Societe Generale Acceptance N.V.-HSI R Bear CBBC Feb12 K	2011/08/30	2011/08/31
66232	Credit Suisse AG - HSI R Bear CBBC Nov 2011 B	2011/08/30	2011/08/31
66310	BNP Paribas Arbit Issu B.V. - HSI R Bear CBBC Mar 2012 F	2011/08/30	2011/08/31
66316	Credit Suisse AG - HSI R Bear CBBC Dec 2011 P	2011/08/30	2011/08/31
66370	CC Rabobank B.A. - HSI R Bear CBBC Feb 2012 L	2011/08/30	2011/08/31
66227	Credit Suisse AG - HSI R Bear CBBC Nov 2011 A	2011/08/30	2011/08/31
66343	BNP Paribas Arbit Issu B.V. - HSI R Bear CBBC Mar 2012 N	2011/08/30	2011/08/31
66344	BNP Paribas Arbit Issu B.V. - HSI R Bear CBBC Mar 2012 O	2011/08/30	2011/08/31
66389	SGA Societe Generale Acceptance N.V.-HSI R Bear CBBC Feb 12P	2011/08/30	2011/08/31
66390	SGA Societe Generale Acceptance N.V.-HSI R Bear CBBC Feb 12Q	2011/08/30	2011/08/31
66391	SGA Societe Generale Acceptance N.V.-HSI R Bear CBBC Feb 12R	2011/08/30	2011/08/31
66392	SGA Societe Generale Acceptance N.V.-HSI R Bear CBBC Feb 12S	2011/08/30	2011/08/31
66393	SGA Societe Generale Acceptance N.V.-HSI R Bear CBBC Feb 12T	2011/08/30	2011/08/31
66400	Deutsche Bank AG - HSI R Bear CBBC Dec 2011 T	2011/08/30	2011/08/31
66402	Credit Suisse AG - HSI R Bear CBBC Dec 2011 U	2011/08/30	2011/08/31

認購期屆滿之牛熊證 (2011) (續)

股份代號	牛熊證	最後 買賣日期	除牌日期
66329	KBC Fin Products Int'l Ltd. - HSI R Bear CBBC Nov 2011 V	2011/08/30	2011/08/31
66306	Credit Suisse AG - HSI R Bear CBBC Nov 2011 Q	2011/08/31	2011/09/01
66156	J P Morgan SP BV - HSI R Bear CBBC Dec 2011 G	2011/08/31	2011/09/01
66244	Credit Suisse AG - HSI R Bear CBBC Dec 2011 C	2011/08/31	2011/09/01
66298	SGA Societe Generale Acceptance N.V.-HSI R Bear CBBC Feb12 L	2011/08/31	2011/09/01
66305	Deutsche Bank AG - HSI R Bear CBBC Nov 2011 J	2011/08/31	2011/09/01
66394	SGA Societe Generale Acceptance N.V.-HSI R Bear CBBC Feb 12U	2011/08/31	2011/09/01
66311	BNP Paribas Arbit Issu B.V. - HSI R Bear CBBC Mar 2012 G	2011/08/31	2011/09/01
66312	BNP Paribas Arbit Issu B.V. - HSI R Bear CBBC Mar 2012 H	2011/08/31	2011/09/01
66330	KBC Fin Products Int'l Ltd. - HSI R Bear CBBC Nov 2011 W	2011/08/31	2011/09/01
66143	CC Rabobank B.A. - HSI R Bear CBBC Feb 2012 G	2011/08/31	2011/09/01
66176	HK Bank - HSI R Bear CBBC Mar 2012 B	2011/09/01	2011/09/02
65693	UBS AG - HSI R Bear CBBC Jan 2012 Q	2011/09/01	2011/09/02
65981	UBS AG - HSI R Bear CBBC Mar 2012 F	2011/09/01	2011/09/02
65671	BNP Paribas Arbit Issu B.V. - HSI R Bear CBBC Feb 2012 L	2011/09/01	2011/09/02
65726	BNP Paribas Arbit Issu B.V. - HSI R Bear CBBC Feb 2012 Z	2011/09/01	2011/09/02
65727	BNP Paribas Arbit Issu B.V. - HSI R Bear CBBC Feb 2012 A	2011/09/01	2011/09/02
63645	Credit Suisse AG - China Mobile R Bear CBBC Sep 2011 B	2011/09/01	2011/09/02
65984	UBS AG - HSI R Bear CBBC Mar 2012 G	2011/09/01	2011/09/02
65737	SGA Societe Generale Acceptance N.V.-HSI R Bear CBBC Feb 12A	2011/09/01	2011/09/02
66302	Deutsche Bank AG - HSI R Bear CBBC Nov 2011 M	2011/09/01	2011/09/02
65740	SGA Societe Generale Acceptance N.V.-HSI R Bear CBBC Feb 12B	2011/09/01	2011/09/02
65899	Credit Suisse AG - HSI R Bear CBBC Nov 2011 J	2011/09/01	2011/09/02
66396	SGA Societe Generale Acceptance N.V.-HSI R Bear CBBC Feb 12W	2011/09/01	2011/09/02
66144	CC Rabobank B.A. - HSI R Bear CBBC Feb 2012 H	2011/09/01	2011/09/02
65850	UBS AG - HSI R Bear CBBC Jan 2012 X	2011/09/01	2011/09/02
66069	KBC Fin Products Int'l Ltd. - HSI R Bear CBBC Nov 2011 S	2011/09/01	2011/09/02
66089	Credit Suisse AG - HSI R Bear CBBC Dec 2011 Y	2011/09/01	2011/09/02
66332	KBC Fin Products Int'l Ltd. - HSI R Bear CBBC Dec 2011 R	2011/09/01	2011/09/02
66119	Credit Suisse AG - AIA R Bear CBBC Dec 2011 B	2011/09/01	2011/09/02
65975	Credit Suisse AG - TCH R Bear CBBC Nov 2011 I	2011/09/01	2011/09/02
66395	SGA Societe Generale Acceptance N.V.-HSI R Bear CBBC Feb 12V	2011/09/01	2011/09/02
65784	Credit Suisse AG - HSI R Bear CBBC Nov 2011 S	2011/09/01	2011/09/02
65858	BNP Paribas Arbit Issu B.V. - HSI R Bear CBBC Feb 2012 W	2011/09/01	2011/09/02
65633	Credit Suisse AG - HSI R Bear CBBC Nov 2011 E	2011/09/01	2011/09/02
66440	Credit Suisse AG - HSI R Bear CBBC Dec 2011 O	2011/09/02	2011/09/05
63066	UBS AG - HSBC R Bear CBBC Sep 2011 B	2011/09/02	2011/09/06
63507	UBS AG - China Life R Bear CBBC Sep 2011 C	2011/09/02	2011/09/06
63270	UBS AG - China Life R Bear CBBC Sep 2011 B	2011/09/02	2011/09/06
63117	UBS AG - TCH R Bear CBBC Sep 2011 B	2011/09/02	2011/09/06
66092	Credit Suisse AG - ABC R Bull CBBC Mar 2012 A	2011/09/05	2011/09/06
66427	SGA Societe Generale Acceptance N.V.-HSI R Bull CBBC Jan 12I	2011/09/05	2011/09/06
66429	SGA Societe Generale Acceptance N.V.-HSI R Bull CBBC Jan 12Q	2011/09/05	2011/09/06
66423	BNP Paribas Arbit Issu B.V. - HSI R Bull CBBC Mar 2012 R	2011/09/05	2011/09/06
66420	BNP Paribas Arbit Issu B.V. - HSI R Bull CBBC Mar 2012 Q	2011/09/05	2011/09/06
66404	Credit Suisse AG - HSI R Bull CBBC Feb 2012 B	2011/09/05	2011/09/06
66428	SGA Societe Generale Acceptance N.V.-HSI R Bull CBBC Jan 12P	2011/09/05	2011/09/06
66441	Credit Suisse AG - HSI R Bull CBBC Mar 2012 W	2011/09/05	2011/09/06
66403	Credit Suisse AG - HSI R Bull CBBC Jan 2012 K	2011/09/05	2011/09/06
66388	SGA Societe Generale Acceptance N.V.-HSI R Bull CBBC Jan 12G	2011/09/06	2011/09/07
66399	Credit Suisse AG - HSI R Bull CBBC Mar 2012 U	2011/09/06	2011/09/07
66299	Deutsche Bank AG - HSI R Bull CBBC Nov 2011 F	2011/09/06	2011/09/07
66481	Credit Suisse AG - HSI R Bull CBBC Mar 2012 X	2011/09/06	2011/09/07
66482	BNP Paribas Arbit Issu B.V. - HSI R Bull CBBC Mar 2012 S	2011/09/06	2011/09/07
66483	BNP Paribas Arbit Issu B.V. - HSI R Bull CBBC Mar 2012 T	2011/09/06	2011/09/07
66472	SGA Societe Generale Acceptance N.V.-HSI R Bull CBBC Jan12W	2011/09/06	2011/09/07
66166	Credit Suisse AG - HSBC R Bull CBBC Dec 2011 B	2011/09/06	2011/09/07
66477	Credit Suisse AG - HSI R Bull CBBC Jan 2012 I	2011/09/06	2011/09/07
66387	SGA Societe Generale Acceptance N.V.-HSI R Bull CBBC Jan 12F	2011/09/06	2011/09/07
66351	Credit Suisse AG - HSI R Bull CBBC Feb 2012 A	2011/09/06	2011/09/07
66319	Credit Suisse AG - HSI R Bull CBBC Feb 2012 G	2011/09/06	2011/09/07
66322	Credit Suisse AG - HKEx R Bull CBBC Jan 2012 B	2011/09/06	2011/09/07
66186	RB of Scotland N.V. - Anhui Conch R Bull CBBC Jun 2012 A	2011/09/06	2011/09/07
66484	BNP Paribas Arbit Issu B.V. - HSI R Bull CBBC Mar 2012 U	2011/09/06	2011/09/07
66425	SGA Societe Generale Acceptance N.V.-HSI R Bull CBBC Jan 12H	2011/09/06	2011/09/07
66256	Credit Suisse AG - HSI R Bull CBBC May 2012 E	2011/09/06	2011/09/07
66465	Deutsche Bank AG - HSI R Bull CBBC Dec 2011 W	2011/09/06	2011/09/07
66468	SGA Societe Generale Acceptance N.V.-HSI R Bull CBBC Jan12R	2011/09/06	2011/09/07
66478	Credit Suisse AG - HSI R Bull CBBC Feb 2012 C	2011/09/06	2011/09/07
66448	Credit Suisse AG - Hutchison R Bull CBBC Dec 2011 D	2011/09/06	2011/09/07
66263	Merrill Lynch Int'l & Co. C.V. - HSI R Bull CBBC Feb 2012 E	2011/09/06	2011/09/07
66463	KBC Fin Products Int'l Ltd. - HSI R Bull CBBC Jan 2012 I	2011/09/06	2011/09/07
66234	Credit Suisse AG - HSI R Bull CBBC Feb 2012 X	2011/09/06	2011/09/07
66469	SGA Societe Generale Acceptance N.V.-HSI R Bull CBBC Jan12S	2011/09/06	2011/09/07
66470	SGA Societe Generale Acceptance N.V.-HSI R Bull CBBC Jan12U	2011/09/06	2011/09/07
66250	Credit Suisse AG - HSI R Bull CBBC Feb 2012 Z	2011/09/06	2011/09/07
66410	BNP Paribas Arbit Issu B.V. - HSI R Bull CBBC Mar 2012 P	2011/09/06	2011/09/07
66409	BNP Paribas Arbit Issu B.V. - HSI R Bull CBBC Apr 2012 Z	2011/09/06	2011/09/07
66408	BNP Paribas Arbit Issu B.V. - HSI R Bull CBBC Apr 2012 Y	2011/09/06	2011/09/07
66471	SGA Societe Generale Acceptance N.V.-HSI R Bull CBBC Jan12V	2011/09/06	2011/09/07
66491	Deutsche Bank AG - HSI R Bull CBBC Dec 2011 Z	2011/09/07	2011/09/08
66462	Credit Suisse AG - HSI R Bear CBBC Dec 2011 Q	2011/09/07	2011/09/08
66499	BNP Paribas Arbit Issu B.V. - HSI R Bull CBBC Mar 2012 V	2011/09/07	2011/09/08
65103	UBS AG - China Mobile R Bear CBBC Jan 2012 A	2011/09/07	2011/09/08
66500	BNP Paribas Arbit Issu B.V. - HSI R Bull CBBC Mar 2012 W	2011/09/07	2011/09/08
66498	Credit Suisse AG - HSI R Bull CBBC Jan 2012 J	2011/09/07	2011/09/08
66495	Credit Suisse AG - HSI R Bull CBBC Feb 2012 E	2011/09/07	2011/09/08

認購期屆滿之牛熊證 (2011) (續)

股份代號	牛熊證	最後 買賣日期	除牌日期
66488	CC Rabobank B.A. - HSI R Bull CBBC Mar 2012 B	2011/09/07	2011/09/08
66446	SGA Societe Generale Acceptance N.V.-HSI R Bear CBBC Feb 12H	2011/09/07	2011/09/08
66473	Credit Suisse AG - HSI R Bear CBBC Dec 2011 S	2011/09/07	2011/09/08
66496	Credit Suisse AG - HSI R Bull CBBC Mar 2012 Y	2011/09/07	2011/09/08
66503	SGA Societe Generale Acceptance N.V.-HSI R Bull CBBC Jan 12C	2011/09/08	2011/09/09
66525	BNP Paribas Arbit Issu B.V. - HSI R Bull CBBC Mar 2012 Z	2011/09/08	2011/09/09
66502	SGA Societe Generale Acceptance N.V.-HSI R Bull CBBC Jan 12X	2011/09/08	2011/09/09
66504	SGA Societe Generale Acceptance N.V.-HSI R Bull CBBC Jan 12Y	2011/09/08	2011/09/09
66506	SGA Societe Generale Acceptance N.V.-HSI R Bull CBBC Jan 12Z	2011/09/08	2011/09/09
66507	SGA Societe Generale Acceptance N.V.-HSI R Bull CBBC Jan 12B	2011/09/08	2011/09/09
66514	Credit Suisse AG - HSI R Bull CBBC Jan 2012 L	2011/09/08	2011/09/09
66520	Credit Suisse AG - HSI R Bull CBBC Apr 2012 M	2011/09/08	2011/09/09
66524	BNP Paribas Arbit Issu B.V. - HSI R Bull CBBC Mar 2012 Y	2011/09/08	2011/09/09
66523	BNP Paribas Arbit Issu B.V. - HSI R Bull CBBC Mar 2012 X	2011/09/08	2011/09/09
66515	Credit Suisse AG - HSI R Bull CBBC Mar 2012 Z	2011/09/08	2011/09/09
63664	UBS AG - CNOOC R Bear CBBC Sep 2011 A	2011/09/09	2011/09/14
66546	J P Morgan SP BV - HSI R Bull CBBC Jan 2012 F	2011/09/09	2011/09/12
68522	UBS AG - SHK Ppt R Bear CBBC Sep 2011 A	2011/09/09	2011/09/14
66547	J P Morgan SP BV - HSI R Bull CBBC Jan 2012 G	2011/09/09	2011/09/12
63267	UBS AG - A50 China R Bear CBBC Sep 2011 C	2011/09/09	2011/09/14
66533	Merrill Lynch Int'l & Co. C.V. - HSI R Bull CBBC Mar 2012 B	2011/09/09	2011/09/12
66544	J P Morgan SP BV - HSI R Bull CBBC Jan 2012 E	2011/09/09	2011/09/12
66386	SGA Societe Generale Acceptance N.V.-HSI R Bull CBBC Jan 12E	2011/09/12	2011/09/14
66570	SGA Societe Generale Acceptance N.V.-HSI R Bull CBBC Jan 12D	2011/09/12	2011/09/14
66580	SGA Societe Generale Acceptance N.V.-HSI R Bull CBBC Jan 12I	2011/09/12	2011/09/14
66595	Credit Suisse AG - HSI R Bull CBBC Apr 2012 O	2011/09/12	2011/09/14
66578	Credit Suisse AG - HSI R Bull CBBC Apr 2012 N	2011/09/12	2011/09/14
66059	KBC Fin Products Int'l Ltd. - HSI R Bull CBBC Nov 2011 P	2011/09/12	2011/09/14
66152	J P Morgan SP BV - HSI R Bull CBBC Dec 2011 C	2011/09/12	2011/09/14
66398	Credit Suisse AG - HSI R Bull CBBC Jan 2012 H	2011/09/12	2011/09/14
66439	Deutsche Bank AG - HSI R Bull CBBC Dec 2011 V	2011/09/12	2011/09/14
66401	Deutsche Bank AG - HSI R Bull CBBC Dec 2011 U	2011/09/12	2011/09/14
66293	SGA Societe Generale Acceptance N.V.-HSI R Bull CBBC Jan12 A	2011/09/12	2011/09/14
66541	J P Morgan SP BV - HSI R Bull CBBC Jan 2012 C	2011/09/12	2011/09/14
66406	BNP Paribas Arbit Issu B.V. - HSI R Bull CBBC Apr 2012 I	2011/09/12	2011/09/14
66260	Merrill Lynch Int'l & Co. C.V. - HSI R Bull CBBC Feb 2012 D	2011/09/12	2011/09/14
66407	BNP Paribas Arbit Issu B.V. - HSI R Bull CBBC Apr 2012 X	2011/09/12	2011/09/14
65660	BNP Paribas Arbit Issu B.V. - HSI R Bull CBBC Apr 2012 B	2011/09/12	2011/09/14
66600	Credit Suisse AG - ABC R Bull CBBC May 2012 A	2011/09/12	2011/09/14
65890	SGA Societe Generale Acceptance N.V.-HSI R Bull CBBC Mar 12H	2011/09/12	2011/09/14
66438	Credit Suisse AG - HSI R Bull CBBC Mar 2012 V	2011/09/12	2011/09/14
66490	HK Bank - ABC R Bull CBBC Aug 2012 A	2011/09/12	2011/09/14
66168	Credit Suisse AG - A50 China R Bull CBBC Dec 2011 A	2011/09/12	2011/09/14
66522	Credit Suisse AG - AIA R Bull CBBC Jan 2012 A	2011/09/12	2011/09/14
66521	Credit Suisse AG - TCH R Bull CBBC Jan 2012 E	2011/09/12	2011/09/14
66136	RB of Scotland N.V. - HSI R Bull CBBC Jan 2012 C	2011/09/12	2011/09/14
66012	UBS AG - HSI R Bull CBBC Dec 2011 K	2011/09/12	2011/09/14
66501	KBC Fin Products Int'l Ltd. - HSI R Bull CBBC Feb 2012 E	2011/09/12	2011/09/14
65370	RB of Scotland N.V. - CNBM R Bull CBBC Jul 2012 A	2011/09/12	2011/09/14
65928	Credit Suisse AG - HSI R Bull CBBC Feb 2012 R	2011/09/12	2011/09/14
66486	CC Rabobank B.A. - HSI R Bull CBBC Mar 2012 A	2011/09/12	2011/09/14
66543	J P Morgan SP BV - HSI R Bull CBBC Jan 2012 D	2011/09/12	2011/09/14
66489	HK Bank - Hutchison R Bull CBBC Jun 2012 B	2011/09/12	2011/09/14
66275	SGA Societe Generale Acceptance N.V.-A50 R Bull CBBC Mar12 C	2011/09/12	2011/09/14
66530	Merrill Lynch Int'l & Co. C.V. - HSI R Bull CBBC Mar 2012 A	2011/09/12	2011/09/14
66369	CC Rabobank B.A. - HSI R Bull CBBC Feb 2012 K	2011/09/12	2011/09/14
66664	Credit Suisse AG - HSI R Bull CBBC Mar 2012 D	2011/09/14	2011/09/15
65655	Credit Suisse AG - HSI R Bull CBBC Apr 2012 E	2011/09/14	2011/09/15
66209	HK Bank - CNOOC R Bull CBBC Jun 2012 C	2011/09/14	2011/09/15
65772	BNP Paribas Arbit Issu B.V. - HSI R Bull CBBC Apr 2012 T	2011/09/14	2011/09/15
66494	Credit Suisse AG - CNOOC R Bull CBBC Jan 2012 A	2011/09/14	2011/09/15
64915	UBS AG - AIA R Bull CBBC Dec 2011 A	2011/09/14	2011/09/15
66437	Credit Suisse AG - HSBC R Bull CBBC Jan 2012 A	2011/09/14	2011/09/15
65781	SGA Societe Generale Acceptance N.V.-HSI R Bull CBBC Mar 12G	2011/09/14	2011/09/15
65771	BNP Paribas Arbit Issu B.V. - HSI R Bull CBBC Apr 2012 S	2011/09/14	2011/09/15
65869	HK Bank - A50 R Bull CBBC Aug 2012 A	2011/09/14	2011/09/15
64988	UBS AG - Cheung Kong R Bull CBBC Dec 2011 B	2011/09/14	2011/09/15
66587	Deutsche Bank AG - HSI R Bull CBBC Dec 2011 M	2011/09/14	2011/09/15
65774	BNP Paribas Arbit Issu B.V. - HSI R Bull CBBC Apr 2012 U	2011/09/14	2011/09/15
65859	UBS AG - CNOOC R Bull CBBC Feb 2012 B	2011/09/14	2011/09/15
66846	Deutsche Bank AG - HSI R Bull CBBC Oct 2011 E	2011/09/14	2011/09/15
65936	Credit Suisse AG - HSI R Bull CBBC Feb 2012 S	2011/09/14	2011/09/15
66139	CC Rabobank B.A. - HSI R Bull CBBC Feb 2012 C	2011/09/14	2011/09/15
65831	UBS AG - HSI R Bull CBBC Mar 2012 E	2011/09/14	2011/09/15
66044	UBS AG - Hutchison R Bull CBBC Feb 2012 C	2011/09/14	2011/09/15
66010	UBS AG - HSI R Bull CBBC Feb 2012 I	2011/09/14	2011/09/15
64366	UBS AG - COVS R Bull CBBC Nov 2011 A	2011/09/14	2011/09/15
66383	SGA Societe Generale Acceptance N.V.-HSI R Bull CBBC Mar 12R	2011/09/14	2011/09/15
66384	SGA Societe Generale Acceptance N.V.-HSI R Bull CBBC Mar 12S	2011/09/14	2011/09/15
66845	Deutsche Bank AG - HSI R Bull CBBC Sep 2011 G	2011/09/14	2011/09/15
65917	Credit Suisse AG - HSI R Bull CBBC Jan 2012 X	2011/09/14	2011/09/15
65640	Credit Suisse AG - HSI R Bull CBBC Feb 2012 K	2011/09/14	2011/09/15
66096	Credit Suisse AG - AIA R Bull CBBC Dec 2011 A	2011/09/14	2011/09/15
66665	Credit Suisse AG - HSI R Bull CBBC Apr 2012 P	2011/09/14	2011/09/15
66009	UBS AG - HSI R Bull CBBC Mar 2012 K	2011/09/14	2011/09/15
66629	SGA Societe Generale Acceptance N.V.-HSI R Bull CBBC Jan 12G	2011/09/14	2011/09/15
66627	SGA Societe Generale Acceptance N.V.-HSI R Bull CBBC Jan 12Q	2011/09/14	2011/09/15

認購期屆滿之牛熊證 (2011) (續)

股份代號	牛熊證	最後 買賣日期	除牌日期
66625	SGA Societe Generale Acceptance N.V.-HSI R Bull CBBC Jan 12P	2011/09/14	2011/09/15
66668	SGA Societe Generale Acceptance N.V.-HSI R Bull CBBC Jan 12F	2011/09/14	2011/09/15
66291	SGA Societe Generale Acceptance N.V.-HWL R Bull CBBC Mar12 B	2011/09/14	2011/09/15
66666	Credit Suisse AG - HSI R Bull CBBC Mar 2012 B	2011/09/14	2011/09/15
65650	Credit Suisse AG - HSI R Bull CBBC Mar 2012 H	2011/09/14	2011/09/15
63324	Deutsche Bank AG - HSI R Bull CBBC Dec 2011 A	2011/09/14	2011/09/15
66147	Macquarie Bank Ltd. - HSI R Bull CBBC Feb 2012 B	2011/09/14	2011/09/15
66243	HK Bank - HSI R Bull CBBC May 2012 D	2011/09/14	2011/09/15
66603	Merrill Lynch Int'l & Co. C.V. - HSI R Bull CBBC Mar 2012 D	2011/09/14	2011/09/15
66673	Credit Suisse AG - HSI R Bull CBBC Mar 2012 C	2011/09/15	2011/09/16
66672	Credit Suisse AG - HSI R Bull CBBC Feb 2012 F	2011/09/15	2011/09/16
66670	SGA Societe Generale Acceptance N.V.-HSI R Bull CBBC Jan 12H	2011/09/15	2011/09/16
66697	BNP Paribas Arbit Issu B.V. - HSI R Bull CBBC May 2012 E	2011/09/15	2011/09/16
66703	BNP Paribas Arbit Issu B.V. - HSI R Bull CBBC May 2012 F	2011/09/15	2011/09/16
66704	BNP Paribas Arbit Issu B.V. - HSI R Bull CBBC May 2012 G	2011/09/15	2011/09/16
66690	BNP Paribas Arbit Issu B.V. - HSI R Bull CBBC May 2012 C	2011/09/15	2011/09/16
66686	BNP Paribas Arbit Issu B.V. - HSI R Bull CBBC May 2012 B	2011/09/15	2011/09/16
66696	BNP Paribas Arbit Issu B.V. - HSI R Bull CBBC May 2012 D	2011/09/15	2011/09/16
66678	BNP Paribas Arbit Issu B.V. - HSI R Bull CBBC May 2012 A	2011/09/15	2011/09/16
66677	Deutsche Bank AG - HSI R Bull CBBC Dec 2011 T	2011/09/15	2011/09/16
66675	Credit Suisse AG - HSI R Bull CBBC Apr 2012 Q	2011/09/15	2011/09/16
66674	SGA Societe Generale Acceptance N.V.-HSI R Bull CBBC Jan 12R	2011/09/15	2011/09/16
66706	Credit Suisse AG - HSI R Bull CBBC May 2012 F	2011/09/16	2011/09/19
67833	Deutsche Bank AG - DJIA R Bear CBBC Sep 2011 E	2011/09/16	2011/09/20
66656	SGA Societe Generale Acceptance N.V.-HSI R Bear CBBC Feb 12B	2011/09/16	2011/09/19
66631	BNP Paribas Arbit Issu B.V. - HSI R Bear CBBC Jan 2012 J	2011/09/16	2011/09/19
66637	Deutsche Bank AG - HSI R Bear CBBC Dec 2011 B	2011/09/16	2011/09/19
63427	UBS AG - China Mobile R Bull CBBC Sep 2011 A	2011/09/16	2011/09/20
66655	SGA Societe Generale Acceptance N.V.-HSI R Bear CBBC Feb 12A	2011/09/16	2011/09/19
66657	Credit Suisse AG - HSI R Bear CBBC Dec 2011 A	2011/09/16	2011/09/19
66709	SGA Societe Generale Acceptance N.V.-HSI R Bull CBBC Jan 12S	2011/09/19	2011/09/20
67811	HK Bank - TCH R Bull CBBC Sep 2011 A	2011/09/19	2011/09/21
66712	KBC Fin Products Int'l Ltd. - HSI R Bull CBBC Jan 2012 L	2011/09/19	2011/09/20
66775	Credit Suisse AG - HSI R Bull CBBC Apr 2012 R	2011/09/20	2011/09/21
65372	RB of Scotland N.V. - GCL-Poly R Bull CBBC Jun 2012 A	2011/09/20	2011/09/21
66774	Credit Suisse AG - HSI R Bull CBBC Mar 2012 P	2011/09/20	2011/09/21
66778	Credit Suisse AG - HSI R Bull CBBC Apr 2012 S	2011/09/20	2011/09/21
66039	UBS AG - ICBC R Bull CBBC Feb 2012 A	2011/09/20	2011/09/21
66738	SGA Societe Generale Acceptance N.V.-HSI R Bull CBBC Mar 12T	2011/09/20	2011/09/21
66820	Credit Suisse AG - HSI R Bull CBBC Apr 2012 U	2011/09/21	2011/09/22
63621	Credit Suisse AG - TCH R Bull CBBC Sep 2011 A	2011/09/21	2011/09/22
66822	BNP Paribas Arbit Issu B.V. - HSI R Bull CBBC May 2012 I	2011/09/21	2011/09/22
66821	BNP Paribas Arbit Issu B.V. - HSI R Bull CBBC May 2012 H	2011/09/21	2011/09/22
66823	BNP Paribas Arbit Issu B.V. - HSI R Bull CBBC May 2012 J	2011/09/21	2011/09/22
66818	Credit Suisse AG - HSI R Bull CBBC Apr 2012 T	2011/09/21	2011/09/22
66812	Credit Suisse AG - HSI R Bear CBBC Jan 2012 P	2011/09/21	2011/09/22
66810	Credit Suisse AG - HSI R Bear CBBC Dec 2011 O	2011/09/21	2011/09/22
66800	Deutsche Bank AG - HSI R Bear CBBC Jan 2012 D	2011/09/21	2011/09/22
66713	HK Bank - TCH R Bull CBBC Jun 2012 A	2011/09/21	2011/09/22
66461	Credit Suisse AG - TCH R Bull CBBC Jan 2012 D	2011/09/21	2011/09/22
66033	UBS AG - CNOOC R Bull CBBC Mar 2012 A	2011/09/22	2011/09/23
65371	RB of Scotland N.V. - Evergrande R Bull CBBC Jun 2012 A	2011/09/22	2011/09/23
65777	SGA Societe Generale Acceptance N.V.-HSI R Bull CBBC Mar 12F	2011/09/22	2011/09/23
65926	Credit Suisse AG - HSI R Bull CBBC Feb 2012 Q	2011/09/22	2011/09/23
65949	Credit Suisse AG - HSI R Bull CBBC Mar 2012 N	2011/09/22	2011/09/23
65962	Credit Suisse AG - HSI R Bull CBBC Jun 2012 I	2011/09/22	2011/09/23
66008	UBS AG - HSI R Bull CBBC Apr 2012 G	2011/09/22	2011/09/23
66007	UBS AG - HSI R Bull CBBC Apr 2012 F	2011/09/22	2011/09/23
64273	RB of Scotland N.V. - Jiangxi Copper R Bull CBBC Jan 2012 A	2011/09/22	2011/09/23
66004	UBS AG - HSI R Bull CBBC Mar 2012 I	2011/09/22	2011/09/23
66835	Macquarie Bank Ltd. - HSI R Bull CBBC Mar 2012 D	2011/09/22	2011/09/23
65972	Credit Suisse AG - HKEx R Bull CBBC Dec 2011 A	2011/09/22	2011/09/23
64918	UBS AG - TCH R Bull CBBC Dec 2011 A	2011/09/22	2011/09/23
66005	UBS AG - HSI R Bull CBBC Mar 2012 J	2011/09/22	2011/09/23
64469	UBS AG - HSI R Bull CBBC Dec 2011 B	2011/09/22	2011/09/23
65642	Credit Suisse AG - HSI R Bull CBBC Mar 2012 E	2011/09/22	2011/09/23
66062	KBC Fin Products Int'l Ltd. - HSI R Bull CBBC Dec 2011 L	2011/09/22	2011/09/23
66064	KBC Fin Products Int'l Ltd. - HSI R Bull CBBC Jan 2012 D	2011/09/22	2011/09/23
66836	Credit Suisse AG - HSI R Bull CBBC Mar 2012 O	2011/09/22	2011/09/23
66833	J P Morgan SP BV - HSI R Bull CBBC Jan 2012 L	2011/09/22	2011/09/23
66832	J P Morgan SP BV - HSI R Bull CBBC Jan 2012 K	2011/09/22	2011/09/23
66826	SGA Societe Generale Acceptance N.V.-HSI R Bull CBBC Mar 12W	2011/09/22	2011/09/23
65884	HK Bank - HSI R Bull CBBC Jul 2012 A	2011/09/22	2011/09/23
65776	SGA Societe Generale Acceptance N.V.-HSI R Bull CBBC Mar 12E	2011/09/22	2011/09/23
66825	SGA Societe Generale Acceptance N.V.-HSI R Bull CBBC Mar 12V	2011/09/22	2011/09/23
66824	SGA Societe Generale Acceptance N.V.-HSI R Bull CBBC Mar 12U	2011/09/22	2011/09/23
66644	Deutsche Bank AG - HSI R Bull CBBC Dec 2011 G	2011/09/22	2011/09/23
66808	Macquarie Bank Ltd. - HSI R Bull CBBC Mar 2012 C	2011/09/22	2011/09/23
66194	HK Bank - ICBC R Bull CBBC Jun 2012 C	2011/09/22	2011/09/23
65654	Credit Suisse AG - HSI R Bull CBBC Apr 2012 D	2011/09/22	2011/09/23
65764	BNP Paribas Arbit Issu B.V. - HSI R Bull CBBC Apr 2012 N	2011/09/22	2011/09/23
65763	BNP Paribas Arbit Issu B.V. - HSI R Bull CBBC Apr 2012 M	2011/09/22	2011/09/23
66140	CC Rabobank B.A. - HSI R Bull CBBC Feb 2012 D	2011/09/22	2011/09/23
65762	BNP Paribas Arbit Issu B.V. - HSI R Bull CBBC Apr 2012 L	2011/09/22	2011/09/23
65653	Credit Suisse AG - HSI R Bull CBBC Apr 2012 C	2011/09/22	2011/09/23
65736	SGA Societe Generale Acceptance N.V.-HSI R Bull CBBC Mar 12C	2011/09/22	2011/09/23
66375	SGA Societe Generale Acceptance N.V.-HSI R Bull CBBC Mar 12P	2011/09/22	2011/09/23

認購期屆滿之牛熊證 (2011) (續)

股份代號	牛熊證	最後 買賣日期	除牌日期
66382	SGA Societe Generale Acceptance N.V.-HSI R Bull CBBC Mar 12Q	2011/09/22	2011/09/23
66464	SGA Societe Generale Acceptance N.V.- TCH R Bull CBBC Mar12A	2011/09/22	2011/09/23
65766	BNP Paribas Arbit Issu B.V. - HSI R Bull CBBC Apr 2012 O	2011/09/22	2011/09/23
66148	J P Morgan SP BV - HSI R Bull CBBC Dec 2011 A	2011/09/22	2011/09/23
64955	Credit Suisse AG - HSI R Bull CBBC Mar 2012 A	2011/09/22	2011/09/23
65810	Credit Suisse AG - HSI R Bull CBBC Apr 2012 I	2011/09/22	2011/09/23
65649	Credit Suisse AG - HSI R Bull CBBC Mar 2012 G	2011/09/22	2011/09/23
65643	Credit Suisse AG - HSI R Bull CBBC Mar 2012 F	2011/09/22	2011/09/23
65824	UBS AG - HSI R Bull CBBC Feb 2012 D	2011/09/22	2011/09/23
63438	UBS AG - HSI R Bull CBBC Oct 2011 B	2011/09/22	2011/09/23
63437	UBS AG - HSI R Bull CBBC Oct 2011 A	2011/09/22	2011/09/23
66289	SGA Societe Generale Acceptance N.V.-HWL R Bull CBBC Mar12 A	2011/09/22	2011/09/23
64990	UBS AG - HKEx R Bull CBBC Dec 2011 A	2011/09/22	2011/09/23
65652	Credit Suisse AG - HSI R Bull CBBC Apr 2012 B	2011/09/22	2011/09/23
66135	RB of Scotland N.V. - HSI R Bull CBBC Jan 2012 B	2011/09/22	2011/09/23
66149	J P Morgan SP BV - HSI R Bull CBBC Jan 2012 A	2011/09/22	2011/09/23
66199	HK Bank - HSI R Bull CBBC Jun 2012 B	2011/09/22	2011/09/23
66324	Credit Suisse AG - TCH R Bull CBBC Jan 2012 A	2011/09/22	2011/09/23
66315	Deutsche Bank AG - HSI R Bull CBBC Nov 2011 N	2011/09/22	2011/09/23
66368	BNP Paribas Arbit Issu B.V. - HSI R Bull CBBC Apr 2012 H	2011/09/22	2011/09/23
66609	Merrill Lynch Int'l & Co. C.V. - HSI R Bull CBBC Mar 2012 F	2011/09/22	2011/09/23
66372	SGA Societe Generale Acceptance N.V.-HSI R Bull CBBC Mar 12N	2011/09/22	2011/09/23
66648	Deutsche Bank AG - HSI R Bull CBBC Dec 2011 S	2011/09/22	2011/09/23
66602	Merrill Lynch Int'l & Co. C.V. - HSI R Bull CBBC Mar 2012 C	2011/09/22	2011/09/23
66141	CC Rabobank B.A. - HSI R Bull CBBC Feb 2012 E	2011/09/22	2011/09/23
66204	Deutsche Bank AG - HSI R Bull CBBC Dec 2011 Q	2011/09/22	2011/09/23
65775	SGA Societe Generale Acceptance N.V.-HSI R Bull CBBC Mar 12D	2011/09/22	2011/09/23
66373	SGA Societe Generale Acceptance N.V.-HSI R Bull CBBC Mar 12O	2011/09/22	2011/09/23
65767	BNP Paribas Arbit Issu B.V. - HSI R Bull CBBC Apr 2012 P	2011/09/22	2011/09/23
65769	BNP Paribas Arbit Issu B.V. - HSI R Bull CBBC Apr 2012 R	2011/09/22	2011/09/23
65768	BNP Paribas Arbit Issu B.V. - HSI R Bull CBBC Apr 2012 Q	2011/09/22	2011/09/23
66131	RB of Scotland N.V. - HSCEI R Bull CBBC Jan 2012 A	2011/09/23	2011/09/26
66366	BNP Paribas Arbit Issu B.V. - HSI R Bull CBBC Apr 2012 E	2011/09/23	2011/09/26
65913	Credit Suisse AG - HSI R Bull CBBC Jan 2012 U	2011/09/23	2011/09/26
65860	UBS AG - CC Bank R Bull CBBC Feb 2012 A	2011/09/23	2011/09/26
65651	Credit Suisse AG - HSI R Bull CBBC Apr 2012 A	2011/09/23	2011/09/26
66354	Credit Suisse AG - TCH R Bull CBBC Jan 2012 C	2011/09/23	2011/09/26
66367	BNP Paribas Arbit Issu B.V. - HSI R Bull CBBC Apr 2012 G	2011/09/23	2011/09/26
65954	Credit Suisse AG - HSI R Bull CBBC Apr 2012 L	2011/09/23	2011/09/26
65961	Credit Suisse AG - HSI R Bull CBBC Jun 2012 H	2011/09/23	2011/09/26
64993	UBS AG - SHK Ppt R Bull CBBC Dec 2011 A	2011/09/23	2011/09/26
63933	UBS AG - ICBC R Bear CBBC Sep 2011 A	2011/09/23	2011/09/27
66371	SGA Societe Generale Acceptance N.V.-HSI R Bull CBBC Mar 12M	2011/09/23	2011/09/26
66654	SGA Societe Generale Acceptance N.V.-HSI R Bull CBBC Apr 12I	2011/09/23	2011/09/26
64498	Credit Suisse AG - A50 China R Bear CBBC Sep 2011 D	2011/09/23	2011/09/27
63785	UBS AG - Ping An R Bear CBBC Sep 2011 B	2011/09/23	2011/09/27
65925	Credit Suisse AG - HSI R Bull CBBC Feb 2012 P	2011/09/23	2011/09/26
63194	UBS AG - TCH R Bear CBBC Sep 2011 C	2011/09/23	2011/09/27
63573	SGA Societe Generale Acceptance N.V.-HSBC R Bear CBBC Sep11A	2011/09/23	2011/09/27
64264	Credit Suisse AG - A50 China R Bear CBBC Sep 2011 C	2011/09/23	2011/09/27
63779	Credit Suisse AG - A50 China R Bear CBBC Sep 2011 B	2011/09/23	2011/09/27
65948	Credit Suisse AG - HSI R Bull CBBC Mar 2012 M	2011/09/23	2011/09/26
64462	UBS AG - HSI R Bull CBBC Nov 2011 F	2011/09/23	2011/09/26
66881	BNP Paribas Arbit Issu B.V. - HSI R Bull CBBC May 2012 N	2011/09/23	2011/09/26
65947	Credit Suisse AG - HSI R Bull CBBC Mar 2012 L	2011/09/23	2011/09/26
66192	HK Bank - SHK Ppt R Bull CBBC Apr 2012 B	2011/09/23	2011/09/26
64258	Credit Suisse AG - HKEx R Bear CBBC Sep 2011 A	2011/09/23	2011/09/27
64262	Credit Suisse AG - TCH R Bear CBBC Sep 2011 E	2011/09/23	2011/09/27
63723	UBS AG - HKEx R Bear CBBC Sep 2011 C	2011/09/23	2011/09/27
65966	BNP Paribas Arbit Issu B.V. - HSI R Bull CBBC Apr 2012 W	2011/09/23	2011/09/26
66880	BNP Paribas Arbit Issu B.V. - HSI R Bull CBBC May 2012 M	2011/09/23	2011/09/26
66242	HK Bank - PetCh R Bull CBBC Jun 2012 A	2011/09/23	2011/09/26
66091	Credit Suisse AG - CCB R Bull CBBC Jan 2012 A	2011/09/23	2011/09/26
65729	SGA Societe Generale Acceptance N.V.-HSI R Bull CBBC Mar 12A	2011/09/23	2011/09/26
65734	SGA Societe Generale Acceptance N.V.-HSI R Bull CBBC Mar 12B	2011/09/23	2011/09/26
66805	Deutsche Bank AG - HSI R Bull CBBC Jan 2012 E	2011/09/23	2011/09/26
66003	UBS AG - HSI R Bull CBBC Apr 2012 E	2011/09/23	2011/09/26
66188	RB of Scotland N.V. - Ping An R Bull CBBC Jun 2012 A	2011/09/23	2011/09/26
66724	HK Bank - Cheung Kong R Bull CBBC Jun 2012 C	2011/09/23	2011/09/26
65720	BNP Paribas Arbit Issu B.V. - A50 Ch R Bull CBBC Apr 2012 A	2011/09/23	2011/09/26
66608	Merrill Lynch Int'l & Co. C.V. - HSI R Bull CBBC Mar 2012 E	2011/09/23	2011/09/26
66618	CC Rabobank B.A. - HSI R Bull CBBC Mar 2012 C	2011/09/23	2011/09/26
66179	KBC Fin Products Int'l Ltd. - HSI R Bull CBBC Jan 2012 G	2011/09/23	2011/09/26
65862	UBS AG - HSBC R Bull CBBC Feb 2012 A	2011/09/23	2011/09/26
63662	UBS AG - ABC R Bear CBBC Sep 2011 C	2011/09/23	2011/09/27
65809	Credit Suisse AG - HSI R Bull CBBC Apr 2012 H	2011/09/23	2011/09/26
66652	SGA Societe Generale Acceptance N.V.-HSI R Bull CBBC Apr 12H	2011/09/23	2011/09/26
66758	Deutsche Bank AG - HSI R Bull CBBC Jan 2012 C	2011/09/23	2011/09/26
66856	HK Bank - HSI R Bull CBBC Jun 2012 C	2011/09/23	2011/09/26
66879	BNP Paribas Arbit Issu B.V. - HSI R Bull CBBC May 2012 L	2011/09/23	2011/09/26
66878	BNP Paribas Arbit Issu B.V. - HSI R Bull CBBC May 2012 K	2011/09/23	2011/09/26
66875	Credit Suisse AG - HSI R Bull CBBC May 2012 G	2011/09/23	2011/09/26
66874	Credit Suisse AG - HSI R Bull CBBC Mar 2012 T	2011/09/23	2011/09/26
66872	Credit Suisse AG - HSI R Bull CBBC Mar 2012 Q	2011/09/23	2011/09/26
65721	BNP Paribas Arbit Issu B.V. - HSI R Bull CBBC Apr 2012 K	2011/09/23	2011/09/26
66868	Deutsche Bank AG - HSI R Bull CBBC Dec 2011 W	2011/09/23	2011/09/26
63583	Deutsche Bank AG - HSI R Bull CBBC Dec 2011 H	2011/09/23	2011/09/26

認購期屆滿之牛熊證 (2011) (續)

股份代號	牛熊證	最後 買賣日期	除牌日期
66011	UBS AG - HSCEI R Bull CBBC Feb 2012 A	2011/09/23	2011/09/26
65870	HK Bank - A50 R Bull CBBC Jun 2012 C	2011/09/23	2011/09/26
66839	CC Rabobank B.A. - HSI R Bull CBBC Mar 2012 I	2011/09/23	2011/09/26
66365	BNP Paribas Arbit Issu B.V. - HSI R Bull CBBC Apr 2012 D	2011/09/23	2011/09/26
63640	Credit Suisse AG - China Mobile R Bull CBBC Sep 2011 A	2011/09/23	2011/09/27
66840	HK Bank - CNOOC R Bull CBBC Apr 2012 A	2011/09/23	2011/09/26
66869	Deutsche Bank AG - HSI R Bull CBBC Jan 2012 H	2011/09/23	2011/09/26
63570	SGA Societe Generale Acceptance N.V.-CMob R Bull CBBC Sep11A	2011/09/23	2011/09/27
63883	Deutsche Bank AG - China Life R Bear CBBC Sep 2011 F	2011/09/26	2011/09/28
66323	Credit Suisse AG - A50 China R Bull CBBC Jan 2012 A	2011/09/26	2011/09/27
65818	UBS AG - HSI R Bull CBBC May 2012 A	2011/09/26	2011/09/27
66364	BNP Paribas Arbit Issu B.V. - HSI R Bull CBBC Apr 2012 C	2011/09/26	2011/09/27
66363	BNP Paribas Arbit Issu B.V. - HSI R Bull CBBC Apr 2012 A	2011/09/26	2011/09/27
66888	SGA Societe Generale Acceptance N.V.-HSI R Bull CBBC Mar 12Y	2011/09/26	2011/09/27
66001	UBS AG - HSI R Bull CBBC Apr 2012 D	2011/09/26	2011/09/27
65964	BNP Paribas Arbit Issu B.V. - HSI R Bull CBBC Apr 2012 V	2011/09/26	2011/09/27
66725	CC Rabobank B.A. - HSI R Bull CBBC Mar 2012 G	2011/09/26	2011/09/27
66897	SGA Societe Generale Acceptance N.V.-HSI R Bull CBBC Mar 12J	2011/09/26	2011/09/27
65883	HK Bank - HSI R Bull CBBC Aug 2012 A	2011/09/26	2011/09/27
65867	UBS AG - A50 China R Bull CBBC Feb 2012 B	2011/09/26	2011/09/27
64868	UBS AG - HSI R Bull CBBC Dec 2011 F	2011/09/26	2011/09/27
65806	Credit Suisse AG - HSI R Bull CBBC Mar 2012 I	2011/09/26	2011/09/27
65889	SGA Societe Generale Acceptance N.V.-HSI R Bull CBBC Apr 12B	2011/09/26	2011/09/27
66789	Merrill Lynch Int'l & Co. C.V. - HSI R Bull CBBC Mar 2012 K	2011/09/26	2011/09/27
66274	SGA Societe Generale Acceptance N.V.-A50 R Bull CBBC Mar12 B	2011/09/26	2011/09/27
66210	HK Bank - CC Bank R Bull CBBC Aug 2012 A	2011/09/26	2011/09/27
66203	Deutsche Bank AG - HSI R Bull CBBC Dec 2011 P	2011/09/26	2011/09/27
63736	Deutsche Bank AG - A50 China R Bear CBBC Sep 2011 G	2011/09/26	2011/09/28
63406	Deutsche Bank AG - China Mobile R Bull CBBC Sep 2011 A	2011/09/26	2011/09/28
66650	SGA Societe Generale Acceptance N.V.-HSI R Bull CBBC Apr 12F	2011/09/26	2011/09/27
66651	SGA Societe Generale Acceptance N.V.-HSI R Bull CBBC Apr 12G	2011/09/26	2011/09/27
66790	Merrill Lynch Int'l & Co. C.V. - HSI R Bull CBBC Mar 2012 L	2011/09/26	2011/09/27
66193	HK Bank - HKEx R Bull CBBC May 2012 A	2011/09/26	2011/09/27
66035	UBS AG - HKEx R Bull CBBC Feb 2012 A	2011/09/26	2011/09/27
65924	Credit Suisse AG - HSI R Bull CBBC Feb 2012 O	2011/09/26	2011/09/27
65923	Credit Suisse AG - HSI R Bull CBBC Feb 2012 N	2011/09/26	2011/09/27
65808	Credit Suisse AG - HSI R Bull CBBC Apr 2012 G	2011/09/26	2011/09/27
65807	Credit Suisse AG - HSI R Bull CBBC Apr 2012 F	2011/09/26	2011/09/27
66065	KBC Fin Products Int'l Ltd. - HSI R Bull CBBC Feb 2012 A	2011/09/26	2011/09/27
66032	UBS AG - CC Bank R Bull CBBC Feb 2012 B	2011/09/26	2011/09/27
66902	Credit Suisse AG - HSI R Bull CBBC Apr 2012 V	2011/09/26	2011/09/27
66898	Macquarie Bank Ltd. - HSCEI R Bull CBBC Mar 2012 A	2011/09/26	2011/09/27
66649	SGA Societe Generale Acceptance N.V.-HSI R Bull CBBC Apr 12E	2011/09/26	2011/09/27
66889	SGA Societe Generale Acceptance N.V.-HSI R Bull CBBC Mar 12Z	2011/09/26	2011/09/27
66882	SGA Societe Generale Acceptance N.V.-HSI R Bull CBBC Mar 12X	2011/09/26	2011/09/27
67815	HK Bank - HKEx R Bear CBBC Sep 2011 A	2011/09/26	2011/09/28
67334	Deutsche Bank AG - HSI R Bear CBBC Sep 2011 I	2011/09/28	2011/09/30
67333	Deutsche Bank AG - HSI R Bear CBBC Sep 2011 H	2011/09/28	2011/09/30
64622	SGA Societe Generale Acceptance N.V. -HSI R Bear CBBC Sep11Q	2011/09/28	2011/09/30
64650	UBS AG - HSI R Bear CBBC Sep 2011 I	2011/09/28	2011/09/30
64649	UBS AG - HSI R Bear CBBC Sep 2011 H	2011/09/28	2011/09/30
64646	Credit Suisse AG - HSI R Bear CBBC Sep 2011 W	2011/09/28	2011/09/30
64645	Credit Suisse AG - HSI R Bear CBBC Sep 2011 D	2011/09/28	2011/09/30
64642	SGA Societe Generale Acceptance N.V. -HSI R Bear CBBC Sep11F	2011/09/28	2011/09/30
64641	SGA Societe Generale Acceptance N.V. -HSI R Bear CBBC Sep11Z	2011/09/28	2011/09/30
64332	J P Morgan SP BV - HSI R Bear CBBC Sep 2011 A	2011/09/28	2011/09/30
64637	SGA Societe Generale Acceptance N.V. -HSI R Bear CBBC Sep11R	2011/09/28	2011/09/30
64657	BNP Paribas Arbit Issu B.V. - HSI R Bear CBBC Sep 2011 M	2011/09/28	2011/09/30
64597	Credit Suisse AG - HSI R Bear CBBC Sep 2011 Z	2011/09/28	2011/09/30
64596	Credit Suisse AG - HSI R Bear CBBC Sep 2011 H	2011/09/28	2011/09/30
64580	Credit Suisse AG - HSI R Bear CBBC Sep 2011 M	2011/09/28	2011/09/30
64576	Credit Suisse AG - HSI R Bear CBBC Sep 2011 L	2011/09/28	2011/09/30
64569	UBS AG - HSI R Bear CBBC Sep 2011 A	2011/09/28	2011/09/30
64334	J P Morgan SP BV - HSI R Bear CBBC Sep 2011 C	2011/09/28	2011/09/30
64333	J P Morgan SP BV - HSI R Bear CBBC Sep 2011 B	2011/09/28	2011/09/30
64638	SGA Societe Generale Acceptance N.V. -HSI R Bear CBBC Sep11Y	2011/09/28	2011/09/30
64671	Credit Suisse AG - HSI R Bear CBBC Sep 2011 I	2011/09/28	2011/09/30
66944	Credit Suisse AG - HSI R Bull CBBC Apr 2012 X	2011/09/28	2011/09/29
66927	Credit Suisse AG - HSI R Bull CBBC Apr 2012 W	2011/09/28	2011/09/29
67668	Deutsche Bank AG - HSI R Bear CBBC Sep 2011 L	2011/09/28	2011/09/30
64653	SGA Societe Generale Acceptance N.V. -HSI R Bear CBBC Sep11G	2011/09/28	2011/09/30
64752	UBS AG - HSI R Bear CBBC Sep 2011 P	2011/09/28	2011/09/30
64742	Credit Suisse AG - HSI R Bear CBBC Sep 2011 N	2011/09/28	2011/09/30
64708	BNP Paribas Arbit Issu B.V. - HSI R Bear CBBC Sep 2011 T	2011/09/28	2011/09/30
64656	Credit Suisse AG - HSI R Bear CBBC Sep 2011 X	2011/09/28	2011/09/30
64676	SGA Societe Generale Acceptance N.V. -HSI R Bear CBBC Sep11H	2011/09/28	2011/09/30
63840	UBS AG - HSI R Bear CBBC Sep 2011 N	2011/09/28	2011/09/30
64670	BNP Paribas Arbit Issu B.V. - HSI R Bear CBBC Sep 2011 Y	2011/09/28	2011/09/30
64669	BNP Paribas Arbit Issu B.V. - HSI R Bear CBBC Sep 2011 Z	2011/09/28	2011/09/30
64663	BNP Paribas Arbit Issu B.V. - HSI R Bear CBBC Sep 2011 R	2011/09/28	2011/09/30
64662	BNP Paribas Arbit Issu B.V. - HSI R Bear CBBC Sep 2011 Q	2011/09/28	2011/09/30
64661	BNP Paribas Arbit Issu B.V. - HSI R Bear CBBC Sep 2011 P	2011/09/28	2011/09/30
64660	BNP Paribas Arbit Issu B.V. - HSI R Bear CBBC Sep 2011 L	2011/09/28	2011/09/30
64696	SGA Societe Generale Acceptance N.V. -HSI R Bear CBBC Sep11V	2011/09/28	2011/09/30
64677	SGA Societe Generale Acceptance N.V. -HSI R Bear CBBC Sep11O	2011/09/28	2011/09/30
65094	Deutsche Bank AG - HSI R Bear CBBC Sep 2011 A	2011/09/28	2011/09/30
64055	UBS AG - HSI R Bear CBBC Sep 2011 T	2011/09/28	2011/09/30

認購期屆滿之牛熊證 (2011) (續)

股份代號	牛熊證	最後 買賣日期	除牌日期
63996	UBS AG - HSI R Bear CBBC Sep 2011 R	2011/09/28	2011/09/30
63909	UBS AG - HSI R Bear CBBC Sep 2011 O	2011/09/28	2011/09/30
63839	UBS AG - HSI R Bear CBBC Sep 2011 M	2011/09/28	2011/09/30
65630	Deutsche Bank AG - HSI R Bear CBBC Sep 2011 D	2011/09/28	2011/09/30
65628	Deutsche Bank AG - HSI R Bear CBBC Sep 2011 C	2011/09/28	2011/09/30
64073	KBC Fin Products Int'l Ltd. - HSI R Bear CBBC Sep 2011 D	2011/09/28	2011/09/30
65095	Deutsche Bank AG - HSI R Bear CBBC Sep 2011 B	2011/09/28	2011/09/30
63806	UBS AG - HSI R Bear CBBC Sep 2011 L	2011/09/28	2011/09/30
63146	Deutsche Bank AG - HSCEI R Bear CBBC Sep 2011 B	2011/09/28	2011/09/30
63143	Barclays Bank plc - HSI R Bear CBBC Sep 2011 E	2011/09/28	2011/09/30
63141	Barclays Bank plc - HSI R Bear CBBC Sep 2011 D	2011/09/28	2011/09/30
68028	KBC Fin Products Int'l Ltd. - HSI R Bear CBBC Sep 2011 A	2011/09/28	2011/09/30
64302	Credit Suisse AG - HSI R Bear CBBC Sep 2011 Q	2011/09/28	2011/09/30
64900	BNP Paribas Arbit Issu B.V. - HSI R Bear CBBC Sep 2011 G	2011/09/28	2011/09/30
64709	BNP Paribas Arbit Issu B.V. - HSI R Bear CBBC Sep 2011 U	2011/09/28	2011/09/30
63713	Deutsche Bank AG - HSI R Bear CBBC Sep 2011 Y	2011/09/28	2011/09/30
64183	RB of Scotland N.V. - HSI R Bear CBBC Sep 2011 A	2011/09/28	2011/09/30
64094	SGA Societe Generale Acceptance N.V. -HSI R Bear CBBC Sep11M	2011/09/28	2011/09/30
64099	SGA Societe Generale Acceptance N.V. -HSI R Bear CBBC Sep11N	2011/09/28	2011/09/30
64115	UBS AG - HSI R Bear CBBC Sep 2011 V	2011/09/28	2011/09/30
63770	Deutsche Bank AG - HSI R Bear CBBC Sep 2011 S	2011/09/28	2011/09/30
64250	Credit Suisse AG - HSI R Bear CBBC Sep 2011 K	2011/09/28	2011/09/30
64093	SGA Societe Generale Acceptance N.V. -HSI R Bear CBBC Sep11L	2011/09/28	2011/09/30
64212	RB of Scotland N.V. - HSI R Bear CBBC Sep 2011 C	2011/09/28	2011/09/30
64251	Credit Suisse AG - HSI R Bear CBBC Sep 2011 O	2011/09/28	2011/09/30
64213	RB of Scotland N.V. - HSI R Bear CBBC Sep 2011 D	2011/09/28	2011/09/30
64185	RB of Scotland N.V. - HSI R Bear CBBC Sep 2011 B	2011/09/28	2011/09/30
66958	SGA Societe Generale Acceptance N.V.-HSI R Bull CBBC Mar 12K	2011/09/30	2011/10/03
67178	Credit Suisse AG - HSI R Bear CBBC Jan 2012 B	2011/09/30	2011/10/03
67182	Credit Suisse AG - HSI R Bull CBBC Feb 2012 M	2011/09/30	2011/10/03
67197	Credit Suisse AG - HSI R Bull CBBC Apr 2012 O	2011/09/30	2011/10/03
67198	Credit Suisse AG - HSI R Bull CBBC Apr 2012 E	2011/09/30	2011/10/03
67126	UBS AG - HSI R Bull CBBC Dec 2011 G	2011/09/30	2011/10/03
67125	UBS AG - HSI R Bull CBBC Feb 2012 N	2011/09/30	2011/10/03
67008	SGA Societe Generale Acceptance N.V.-HSI R Bull CBBC Mar 12T	2011/09/30	2011/10/03
67285	UBS AG - HSI R Bull CBBC Jan 2012 A	2011/09/30	2011/10/03
67322	Deutsche Bank AG - HSI R Bear CBBC Jan 2012 P	2011/09/30	2011/10/03
67183	Credit Suisse AG - HSI R Bull CBBC Feb 2012 V	2011/09/30	2011/10/03
66962	SGA Societe Generale Acceptance N.V.-HSI R Bull CBBC Mar 12L	2011/09/30	2011/10/03
66964	SGA Societe Generale Acceptance N.V.-HSI R Bull CBBC Mar 12H	2011/09/30	2011/10/03
67131	UBS AG - HSI R Bull CBBC Dec 2011 I	2011/09/30	2011/10/03
66965	SGA Societe Generale Acceptance N.V.-HSI R Bull CBBC Mar 12G	2011/09/30	2011/10/03
66968	SGA Societe Generale Acceptance N.V.-HSI R Bull CBBC Mar 12R	2011/09/30	2011/10/03
66969	SGA Societe Generale Acceptance N.V.-HSI R Bull CBBC Mar 12S	2011/09/30	2011/10/03
67351	Credit Suisse AG - TCH R Bear CBBC Jan 2012 F	2011/09/30	2011/10/03
67159	Deutsche Bank AG - HSI R Bear CBBC Jan 2012 L	2011/09/30	2011/10/03
67457	UBS AG - HSI R Bear CBBC Apr 2012 M	2011/09/30	2011/10/03
66984	UBS AG - HSI R Bull CBBC Mar 2012 M	2011/09/30	2011/10/03
66974	UBS AG - HSI R Bull CBBC Dec 2011 S	2011/09/30	2011/10/03
66980	UBS AG - HSI R Bull CBBC Feb 2012 L	2011/09/30	2011/10/03
66975	UBS AG - HSI R Bull CBBC Jan 2012 I	2011/09/30	2011/10/03
66963	SGA Societe Generale Acceptance N.V.-HSI R Bull CBBC Mar 12I	2011/09/30	2011/10/03
67436	Credit Suisse AG - HSI R Bull CBBC Apr 2012 P	2011/09/30	2011/10/03
67021	Credit Suisse AG - HKEx R Bull CBBC Feb 2012 A	2011/09/30	2011/10/03
67390	Credit Suisse AG - HSI R Bear CBBC Jan 2012 Q	2011/09/30	2011/10/03
63932	UBS AG - CC Bank R Bear CBBC Oct 2011 A	2011/09/30	2011/10/04
67458	UBS AG - HSI R Bear CBBC Mar 2012 R	2011/09/30	2011/10/03
67529	SGA Societe Generale Acceptance N.V.-HSI R Bull CBBC Mar 12D	2011/10/03	2011/10/04
67716	SGA Societe Generale Acceptance N.V.-HSI R Bull CBBC Apr 12W	2011/10/03	2011/10/04
67709	SGA Societe Generale Acceptance N.V.-HSI R Bull CBBC Apr 12V	2011/10/03	2011/10/04
67664	Credit Suisse AG - HSI R Bull CBBC Apr 2012 R	2011/10/03	2011/10/04
67640	UBS AG - HSI R Bull CBBC Apr 2012 S	2011/10/03	2011/10/04
67639	UBS AG - HSI R Bull CBBC Jan 2012 L	2011/10/03	2011/10/04
67552	SGA Societe Generale Acceptance N.V.-HSI R Bull CBBC Mar 12F	2011/10/03	2011/10/04
67599	Credit Suisse AG - HSI R Bull CBBC May 2012 N	2011/10/03	2011/10/04
67537	Macquarie Bank Ltd. - HSCEI R Bull CBBC Apr 2012 A	2011/10/03	2011/10/04
67124	UBS AG - HSI R Bull CBBC Mar 2012 O	2011/10/03	2011/10/04
67123	UBS AG - HSI R Bull CBBC Feb 2012 M	2011/10/03	2011/10/04
67107	UBS AG - Hutchison R Bull CBBC Mar 2012 A	2011/10/03	2011/10/04
67097	BNP Paribas Arbit Issu B.V. - HSI R Bull CBBC May 2012 X	2011/10/03	2011/10/04
67091	BNP Paribas Arbit Issu B.V. - HSI R Bull CBBC May 2012 W	2011/10/03	2011/10/04
67088	BNP Paribas Arbit Issu B.V. - HSI R Bull CBBC May 2012 V	2011/10/03	2011/10/04
67598	Credit Suisse AG - HSI R Bull CBBC Apr 2012 Q	2011/10/03	2011/10/04
67042	Credit Suisse AG - A50 China R Bull CBBC Feb 2012 A	2011/10/03	2011/10/04
67037	Credit Suisse AG - TCH R Bull CBBC Feb 2012 B	2011/10/03	2011/10/04
67553	SGA Societe Generale Acceptance N.V.-HSI R Bull CBBC Mar 12N	2011/10/03	2011/10/04
67208	Credit Suisse AG - HSI R Bull CBBC May 2012 K	2011/10/03	2011/10/04
67389	Credit Suisse AG - CCB R Bull CBBC Mar 2012 A	2011/10/03	2011/10/04
67315	J P Morgan SP BV - HSI R Bull CBBC Feb 2012 G	2011/10/03	2011/10/04
67304	J P Morgan SP BV - HSI R Bull CBBC Feb 2012 A	2011/10/03	2011/10/04
67299	UBS AG - HSI R Bull CBBC Apr 2012 K	2011/10/03	2011/10/04
67292	UBS AG - HSI R Bull CBBC Feb 2012 P	2011/10/03	2011/10/04
67435	Credit Suisse AG - HSI R Bull CBBC Mar 2012 Y	2011/10/03	2011/10/04
67282	UBS AG - HSI R Bull CBBC Jan 2012 B	2011/10/03	2011/10/04
67271	CC Rabobank B.A. - HSI R Bull CBBC Mar 2012 M	2011/10/03	2011/10/04
67539	Macquarie Bank Ltd. - HSI R Bull CBBC Apr 2012 B	2011/10/03	2011/10/04
67209	Credit Suisse AG - HSI R Bull CBBC May 2012 L	2011/10/03	2011/10/04

認購期屆滿之牛熊證 (2011) (續)

股份代號	牛熊證	最後 買賣日期	除牌日期
67452	UBS AG - HSI R Bull CBBC Apr 2012 L	2011/10/03	2011/10/04
67496	UBS AG - TCH R Bull CBBC Apr 2012 A	2011/10/03	2011/10/04
67497	UBS AG - CC Bank R Bull CBBC Apr 2012 A	2011/10/03	2011/10/04
67498	UBS AG - AIA R Bull CBBC Apr 2012 A	2011/10/03	2011/10/04
67511	UBS AG - Ping An R Bull CBBC Mar 2012 A	2011/10/03	2011/10/04
67528	SGA Societe Generale Acceptance N.V.-HSI R Bull CBBC Mar 12C	2011/10/03	2011/10/04
67532	SGA Societe Generale Acceptance N.V.-HSI R Bull CBBC Mar 12E	2011/10/03	2011/10/04
67367	Credit Suisse AG - HKEx R Bull CBBC Feb 2012 C	2011/10/03	2011/10/04
67538	Macquarie Bank Ltd. - HSI R Bull CBBC Apr 2012 A	2011/10/03	2011/10/04
67210	Credit Suisse AG - HSI R Bull CBBC May 2012 M	2011/10/03	2011/10/04
66178	KBC Fin Products Int'l Ltd. - HSI R Bull CBBC Jan 2012 F	2011/10/03	2011/10/04
66036	UBS AG - A50 China R Bull CBBC Feb 2012 C	2011/10/03	2011/10/04
64163	HK Bank - China Shenhua R Bull CBBC Dec 2011 A	2011/10/03	2011/10/04
65953	Credit Suisse AG - HSI R Bull CBBC Apr 2012 K	2011/10/03	2011/10/04
65945	Credit Suisse AG - HSI R Bull CBBC Mar 2012 K	2011/10/03	2011/10/04
66933	Deutsche Bank AG - HSI R Bull CBBC Dec 2011 U	2011/10/03	2011/10/04
66842	HK Bank - A50 R Bull CBBC Jul 2012 A	2011/10/03	2011/10/04
66850	HK Bank - A50 R Bull CBBC Aug 2012 B	2011/10/03	2011/10/04
65909	Credit Suisse AG - HSI R Bull CBBC Jan 2012 T	2011/10/03	2011/10/04
66807	Deutsche Bank AG - HSI R Bull CBBC Jan 2012 F	2011/10/03	2011/10/04
66273	SGA Societe Generale Acceptance N.V.-A50 R Bull CBBC Mar12 A	2011/10/03	2011/10/04
67020	SGA Societe Generale Acceptance N.V.-HSI R Bull CBBC Apr 12Q	2011/10/03	2011/10/04
66735	SGA Societe Generale Acceptance N.V.-HSI R Bull CBBC Apr 12K	2011/10/03	2011/10/04
65887	SGA Societe Generale Acceptance N.V.-HSI R Bull CBBC Apr 12A	2011/10/04	2011/10/06
65817	UBS AG - HSI R Bull CBBC Jun 2012 A	2011/10/04	2011/10/06
67506	UBS AG - ICBC R Bull CBBC Apr 2012 A	2011/10/04	2011/10/06
65816	Credit Suisse AG - HSI R Bull CBBC May 2012 B	2011/10/04	2011/10/06
65955	Credit Suisse AG - HSI R Bull CBBC May 2012 C	2011/10/04	2011/10/06
65959	Credit Suisse AG - HSI R Bull CBBC Jun 2012 F	2011/10/04	2011/10/06
65944	Credit Suisse AG - HSI R Bull CBBC Mar 2012 J	2011/10/04	2011/10/06
65960	Credit Suisse AG - HSI R Bull CBBC Jun 2012 G	2011/10/04	2011/10/06
67314	J P Morgan SP BV - HSI R Bull CBBC Feb 2012 F	2011/10/04	2011/10/06
66161	Credit Suisse AG - HSI R Bull CBBC Mar 2012 S	2011/10/04	2011/10/06
67451	UBS AG - HSI R Bull CBBC May 2012 G	2011/10/04	2011/10/06
67450	UBS AG - HSI R Bull CBBC May 2012 F	2011/10/04	2011/10/06
67449	UBS AG - HSI R Bull CBBC Jun 2012 C	2011/10/04	2011/10/06
66180	KBC Fin Products Int'l Ltd. - HSI R Bull CBBC Feb 2012 B	2011/10/04	2011/10/06
66255	Credit Suisse AG - HSI R Bull CBBC May 2012 D	2011/10/04	2011/10/06
67381	Credit Suisse AG - TCH R Bull CBBC Feb 2012 F	2011/10/04	2011/10/06
66362	BNP Paribas Arbit Issu B.V. - HSI R Bull CBBC Apr 2012 F	2011/10/04	2011/10/06
66734	SGA Societe Generale Acceptance N.V.-HSI R Bull CBBC Apr 12J	2011/10/04	2011/10/06
66160	Credit Suisse AG - HSI R Bull CBBC Mar 2012 R	2011/10/04	2011/10/06
67771	BNP Paribas Arbit Issu B.V. - HSI R Bull CBBC May 2012 L	2011/10/04	2011/10/06
67834	Credit Suisse AG - HSI R Bull CBBC May 2012 P	2011/10/04	2011/10/06
67831	Credit Suisse AG - HSI R Bull CBBC May 2012 O	2011/10/04	2011/10/06
67830	Credit Suisse AG - HSI R Bull CBBC Apr 2012 T	2011/10/04	2011/10/06
67825	UBS AG - ABC R Bull CBBC Apr 2012 A	2011/10/04	2011/10/06
67821	UBS AG - Cheung Kong R Bull CBBC Apr 2012 A	2011/10/04	2011/10/06
67820	UBS AG - HSI R Bull CBBC Apr 2012 V	2011/10/04	2011/10/06
67817	KBC Fin Products Int'l Ltd. - HSI R Bull CBBC Feb 2012 K	2011/10/04	2011/10/06
67816	Deutsche Bank AG - HSI R Bull CBBC Feb 2012 E	2011/10/04	2011/10/06
67813	SGA Societe Generale Acceptance N.V.-HSI R Bull CBBC Mar 12U	2011/10/04	2011/10/06
67810	SGA Societe Generale Acceptance N.V.-HSI R Bull CBBC Mar 12Q	2011/10/04	2011/10/06
67807	UBS AG - HSI R Bull CBBC Jul 2012 B	2011/10/04	2011/10/06
67791	UBS AG - HSI R Bull CBBC Jun 2012 H	2011/10/04	2011/10/06
67787	UBS AG - HSI R Bull CBBC Mar 2012 L	2011/10/04	2011/10/06
65690	UBS AG - HSI R Bull CBBC Mar 2012 B	2011/10/04	2011/10/06
67754	SGA Societe Generale Acceptance N.V.-HSI R Bull CBBC Mar 12P	2011/10/04	2011/10/06
67829	Credit Suisse AG - HSI R Bull CBBC Apr 2012 S	2011/10/04	2011/10/06
67719	UBS AG - TCH R Bull CBBC Apr 2012 B	2011/10/04	2011/10/06
67723	UBS AG - AIA R Bull CBBC May 2012 A	2011/10/04	2011/10/06
67730	UBS AG - A50 China R Bull CBBC May 2012 A	2011/10/04	2011/10/06
67732	Merrill Lynch Int'l & Co. C.V. - HSI R Bull CBBC Apr 2012 B	2011/10/04	2011/10/06
67779	BNP Paribas Arbit Issu B.V. - HSI R Bull CBBC May 2012 N	2011/10/04	2011/10/06
67748	SGA Societe Generale Acceptance N.V.-HSI R Bull CBBC Mar 12O	2011/10/04	2011/10/06
67778	BNP Paribas Arbit Issu B.V. - HSI R Bull CBBC May 2012 M	2011/10/04	2011/10/06
67757	Deutsche Bank AG - HSI R Bull CBBC Jan 2012 S	2011/10/04	2011/10/06
67763	Deutsche Bank AG - HSI R Bull CBBC Jan 2012 T	2011/10/04	2011/10/06
67767	Deutsche Bank AG - HSI R Bull CBBC Feb 2012 D	2011/10/04	2011/10/06
67768	BNP Paribas Arbit Issu B.V. - HSI R Bull CBBC May 2012 J	2011/10/04	2011/10/06
67769	BNP Paribas Arbit Issu B.V. - HSI R Bull CBBC May 2012 K	2011/10/04	2011/10/06
64271	RB of Scotland N.V. - China Shenhua R Bull CBBC Jan 2012 A	2011/10/04	2011/10/06
67745	CC Rabobank B.A. - HSI R Bull CBBC Mar 2012 Q	2011/10/04	2011/10/06
66928	Deutsche Bank AG - HSI R Bull CBBC Dec 2011 Z	2011/10/04	2011/10/06
67168	Merrill Lynch Int'l & Co. C.V. - HSI R Bull CBBC Mar 2012 Q	2011/10/04	2011/10/06
67181	Credit Suisse AG - HSI R Bull CBBC Feb 2012 L	2011/10/04	2011/10/06
67196	Credit Suisse AG - HSI R Bull CBBC Apr 2012 N	2011/10/04	2011/10/06
67019	SGA Societe Generale Acceptance N.V.-HSI R Bull CBBC Apr 12P	2011/10/04	2011/10/06
67158	Deutsche Bank AG - HSI R Bull CBBC Jan 2012 K	2011/10/04	2011/10/06
67265	CC Rabobank B.A. - HSI R Bull CBBC Mar 2012 L	2011/10/04	2011/10/06
67017	SGA Societe Generale Acceptance N.V.-HSI R Bull CBBC Apr 12O	2011/10/04	2011/10/06
67077	BNP Paribas Arbit Issu B.V. - HSI R Bull CBBC May 2012 Q	2011/10/04	2011/10/06
67119	UBS AG - HSI R Bull CBBC Apr 2012 H	2011/10/04	2011/10/06
67117	UBS AG - HSI R Bull CBBC Mar 2012 N	2011/10/04	2011/10/06
66788	Merrill Lynch Int'l & Co. C.V. - HSI R Bull CBBC Mar 2012 J	2011/10/04	2011/10/06
67087	BNP Paribas Arbit Issu B.V. - HSI R Bull CBBC May 2012 U	2011/10/04	2011/10/06
67084	BNP Paribas Arbit Issu B.V. - HSI R Bull CBBC May 2012 S	2011/10/04	2011/10/06

認購期屆滿之牛熊證 (2011) (續)

股份代號	牛熊證	最後 買賣日期	除牌日期
66785	SGA Societe Generale Acceptance N.V.-HSI R Bull CBBC Apr 12M	2011/10/04	2011/10/06
67079	BNP Paribas Arbit Issu B.V. - HSI R Bull CBBC May 2012 R	2011/10/04	2011/10/06
67086	BNP Paribas Arbit Issu B.V. - HSI R Bull CBBC May 2012 T	2011/10/04	2011/10/06
66784	SGA Societe Generale Acceptance N.V.-HSI R Bull CBBC Apr 12L	2011/10/04	2011/10/06
67863	BNP Paribas Arbit Issu B.V. - HSI R Bull CBBC Apr 2012 Z	2011/10/06	2011/10/07
67865	BNP Paribas Arbit Issu B.V. - HSI R Bull CBBC Apr 2012 I	2011/10/06	2011/10/07
67864	BNP Paribas Arbit Issu B.V. - HSI R Bull CBBC Apr 2012 B	2011/10/06	2011/10/07
67861	BNP Paribas Arbit Issu B.V. - HSI R Bull CBBC Apr 2012 Y	2011/10/06	2011/10/07
67718	UBS AG - HKEx R Bull CBBC Mar 2012 A	2011/10/06	2011/10/07
63836	UBS AG - HKEx R Bear CBBC Oct 2011 A	2011/10/07	2011/10/11
67548	Deutsche Bank AG - HSI R Bear CBBC Feb 2012 A	2011/10/07	2011/10/10
67747	UBS AG - HSI R Bear CBBC Jan 2012 G	2011/10/07	2011/10/10
67562	SGA Societe Generale Acceptance N.V.-HSI R Bear CBBC Feb 12A	2011/10/07	2011/10/10
67563	SGA Societe Generale Acceptance N.V.-HSI R Bear CBBC Feb 12B	2011/10/07	2011/10/10
67564	SGA Societe Generale Acceptance N.V.-HSI R Bear CBBC Jan 12S	2011/10/07	2011/10/10
67535	SGA Societe Generale Acceptance N.V.-HSI R Bear CBBC Jan 12H	2011/10/07	2011/10/10
67641	UBS AG - HSI R Bear CBBC Mar 2012 X	2011/10/07	2011/10/10
67596	Credit Suisse AG - HSI R Bear CBBC Feb 2012 H	2011/10/07	2011/10/10
67661	Credit Suisse AG - HSI R Bear CBBC Jan 2012 G	2011/10/07	2011/10/10
67045	Credit Suisse AG - TCH R Bear CBBC Feb 2012 C	2011/10/07	2011/10/10
67534	SGA Societe Generale Acceptance N.V.-HSI R Bear CBBC Jan 12Q	2011/10/07	2011/10/10
67660	UBS AG - HSI R Bear CBBC Mar 2012 Y	2011/10/07	2011/10/10
67671	BNP Paribas Arbit Issu B.V. - HSI R Bear CBBC Mar 2012 A	2011/10/07	2011/10/10
67826	Credit Suisse AG - HSI R Bear CBBC Feb 2012 A	2011/10/07	2011/10/10
67662	Credit Suisse AG - HSI R Bear CBBC Feb 2012 B	2011/10/07	2011/10/10
67593	Credit Suisse AG - HSI R Bear CBBC Jan 2012 Y	2011/10/07	2011/10/10
67867	UBS AG - HSI R Bull CBBC Feb 2012 V	2011/10/10	2011/10/11
67866	UBS AG - HSI R Bull CBBC Jan 2012 N	2011/10/10	2011/10/11
67868	Deutsche Bank AG - HSI R Bear CBBC Feb 2012 G	2011/10/10	2011/10/11
67869	Credit Suisse AG - HSI R Bear CBBC Jan 2012 E	2011/10/10	2011/10/11
67874	UBS AG - HSI R Bear CBBC Feb 2012 W	2011/10/10	2011/10/11
67876	KBC Fin Products Int'l Ltd. - HSI R Bear CBBC Jan 2012 N	2011/10/10	2011/10/11
63809	Deutsche Bank AG - A50 China R Bear CBBC Oct 2011 A	2011/10/10	2011/10/12
67871	Credit Suisse AG - HSI R Bull CBBC Apr 2012 U	2011/10/10	2011/10/11
67997	Credit Suisse AG - China Life R Bear CBBC Feb 2012 B	2011/10/11	2011/10/12
67982	Credit Suisse AG - TCH R Bear CBBC Feb 2012 G	2011/10/11	2011/10/12
67984	Credit Suisse AG - TCH R Bear CBBC Feb 2012 H	2011/10/11	2011/10/12
67985	Credit Suisse AG - CNOOC R Bear CBBC Mar 2012 A	2011/10/11	2011/10/12
67056	Credit Suisse AG - HSI R Bear CBBC Dec 2011 O	2011/10/11	2011/10/12
67063	Credit Suisse AG - HSI R Bear CBBC Jan 2012 R	2011/10/11	2011/10/12
67992	Credit Suisse AG - CCB R Bear CBBC Mar 2012 B	2011/10/11	2011/10/12
67994	Credit Suisse AG - CCB R Bear CBBC Mar 2012 C	2011/10/11	2011/10/12
67996	Credit Suisse AG - Ping An R Bear CBBC Feb 2012 C	2011/10/11	2011/10/12
67311	J P Morgan SP BV - HSI R Bear CBBC Feb 2012 D	2011/10/11	2011/10/12
67999	Credit Suisse AG - A50 China R Bear CBBC Mar 2012 A	2011/10/11	2011/10/12
68009	Credit Suisse AG - A50 China R Bear CBBC Mar 2012 B	2011/10/11	2011/10/12
67098	BNP Paribas Arbit Issu B.V. - HSI R Bear CBBC Jan 2012 M	2011/10/11	2011/10/12
63103	HK Bank - Sinopec Corp R Bear CBBC Oct 2011 A	2011/10/11	2011/10/13
66994	SGA Societe Generale Acceptance N.V.-HSI R Bear CBBC Jan 12D	2011/10/11	2011/10/12
67995	Credit Suisse AG - AIA R Bear CBBC Mar 2012 A	2011/10/11	2011/10/12
67942	BNP Paribas Arbit Issu B.V. - HSI R Bear CBBC Apr 2012 H	2011/10/11	2011/10/12
67975	Credit Suisse AG - HSBC R Bear CBBC Mar 2012 C	2011/10/11	2011/10/12
67875	UBS AG - HSI R Bear CBBC Jan 2012 O	2011/10/11	2011/10/12
67877	KBC Fin Products Int'l Ltd. - HSI R Bear CBBC Jan 2012 O	2011/10/11	2011/10/12
67888	UBS AG - HSI R Bear CBBC Feb 2012 Z	2011/10/11	2011/10/12
67889	UBS AG - HSI R Bear CBBC Jan 2012 S	2011/10/11	2011/10/12
67915	Macquarie Bank Ltd. - HSI R Bear CBBC Apr 2012 F	2011/10/11	2011/10/12
67980	Credit Suisse AG - HKEx R Bear CBBC Feb 2012 F	2011/10/11	2011/10/12
67928	BNP Paribas Arbit Issu B.V. - HSI R Bear CBBC Apr 2012 U	2011/10/11	2011/10/12
67976	Credit Suisse AG - Hutchison R Bear CBBC Mar 2012 C	2011/10/11	2011/10/12
67943	UBS AG - HSI R Bear CBBC Feb 2012 K	2011/10/11	2011/10/12
67944	Credit Suisse AG - HSI R Bear CBBC Jan 2012 F	2011/10/11	2011/10/12
67835	Deutsche Bank AG - HSI R Bear CBBC Jan 2012 U	2011/10/11	2011/10/12
67945	Credit Suisse AG - HSI R Bear CBBC Feb 2012 G	2011/10/11	2011/10/12
67947	Credit Suisse AG - HSI R Bear CBBC Feb 2012 X	2011/10/11	2011/10/12
67870	Credit Suisse AG - HSI R Bear CBBC Feb 2012 C	2011/10/11	2011/10/12
67924	BNP Paribas Arbit Issu B.V. - HSI R Bear CBBC Apr 2012 T	2011/10/11	2011/10/12
67977	Credit Suisse AG - HKEx R Bear CBBC Feb 2012 E	2011/10/11	2011/10/12
67597	Credit Suisse AG - HSI R Bear CBBC Feb 2012 D	2011/10/11	2011/10/12
67412	Credit Suisse AG - HSI R Bear CBBC Feb 2012 T	2011/10/11	2011/10/12
67644	UBS AG - HSI R Bear CBBC Jun 2012 E	2011/10/11	2011/10/12
67746	CC Rabobank B.A. - HSI R Bear CBBC Mar 2012 R	2011/10/11	2011/10/12
67133	UBS AG - HSI R Bear CBBC Dec 2011 O	2011/10/11	2011/10/12
67672	BNP Paribas Arbit Issu B.V. - HSI R Bear CBBC Mar 2012 B	2011/10/11	2011/10/12
67673	BNP Paribas Arbit Issu B.V. - HSI R Bear CBBC Mar 2012 C	2011/10/11	2011/10/12
67674	BNP Paribas Arbit Issu B.V. - HSI R Bear CBBC Mar 2012 D	2011/10/11	2011/10/12
67536	SGA Societe Generale Acceptance N.V.-HSI R Bear CBBC Jan 12R	2011/10/11	2011/10/12
67680	BNP Paribas Arbit Issu B.V. - HSI R Bear CBBC Mar 2012 I	2011/10/11	2011/10/12
67459	UBS AG - HSI R Bear CBBC May 2012 H	2011/10/11	2011/10/12
67132	UBS AG - HSI R Bear CBBC Feb 2012 O	2011/10/11	2011/10/12
66988	Deutsche Bank AG - HSI R Bear CBBC Dec 2011 T	2011/10/11	2011/10/12
67447	KBC Fin Products Int'l Ltd. - HSI R Bear CBBC Feb 2012 J	2011/10/11	2011/10/12
67460	UBS AG - HSI R Bear CBBC Mar 2012 S	2011/10/11	2011/10/12
66990	SGA Societe Generale Acceptance N.V.-HSI R Bear CBBC Jan 12Y	2011/10/11	2011/10/12
67422	Credit Suisse AG - HSI R Bear CBBC Feb 2012 U	2011/10/11	2011/10/12
67742	Merrill Lynch Int'l & Co. C.V. - HSI R Bear CBBC Apr 2012 D	2011/10/11	2011/10/12
67275	CC Rabobank B.A. - HSI R Bear CBBC Mar 2012 N	2011/10/11	2011/10/12

認購期屆滿之牛熊證 (2011) (續)

股份代號	牛熊證	最後 買賣日期	除牌日期
67281	SGA Societe Generale Acceptance N.V.-HSI R Bear CBBC Jan 12P	2011/10/11	2011/10/12
66993	SGA Societe Generale Acceptance N.V.-HSI R Bear CBBC Jan 12A	2011/10/11	2011/10/12
67255	UBS AG - HSI R Bear CBBC Dec 2011 W	2011/10/11	2011/10/12
66991	SGA Societe Generale Acceptance N.V.-HSI R Bear CBBC Jan 12Z	2011/10/11	2011/10/12
68224	KBC Fin Products Int'l Ltd. - HSI R Bear CBBC Jan 2012 P	2011/10/12	2011/10/13
68228	KBC Fin Products Int'l Ltd. - HSI R Bear CBBC Feb 2012 L	2011/10/12	2011/10/13
68231	KBC Fin Products Int'l Ltd. - HSI R Bear CBBC Mar 2012 F	2011/10/12	2011/10/13
68221	SGA Societe Generale Acceptance N.V.-HSI R Bear CBBC Mar 12I	2011/10/12	2011/10/13
68209	SGA Societe Generale Acceptance N.V.-HSI R Bear CBBC Mar 12H	2011/10/12	2011/10/13
68223	SGA Societe Generale Acceptance N.V.-HSI R Bear CBBC Mar 12K	2011/10/12	2011/10/13
68202	SGA Societe Generale Acceptance N.V.-HSI R Bear CBBC Mar 12G	2011/10/12	2011/10/13
68115	CC Rabobank B.A. - HSI R Bear CBBC Apr 2012 A	2011/10/12	2011/10/13
68096	SGA Societe Generale Acceptance N.V.-HSI R Bear CBBC Mar 12V	2011/10/12	2011/10/13
68107	SGA Societe Generale Acceptance N.V.-HSI R Bear CBBC Mar 12W	2011/10/12	2011/10/13
68110	SGA Societe Generale Acceptance N.V.-HSI R Bear CBBC Mar 12A	2011/10/12	2011/10/13
68112	SGA Societe Generale Acceptance N.V.-HSI R Bear CBBC Mar 12B	2011/10/12	2011/10/13
68279	Credit Suisse AG - HSI R Bear CBBC Feb 2012 K	2011/10/12	2011/10/13
68113	SGA Societe Generale Acceptance N.V.-HSI R Bear CBBC Mar 12M	2011/10/12	2011/10/13
68170	CC Rabobank B.A. - HSI R Bear CBBC Apr 2012 B	2011/10/12	2011/10/13
68352	UBS AG - HSI R Bear CBBC Apr 2012 Z	2011/10/12	2011/10/13
68416	UBS AG - CC Bank R Bear CBBC May 2012 B	2011/10/12	2011/10/13
68413	UBS AG - ICBC R Bear CBBC Apr 2012 B	2011/10/12	2011/10/13
68412	UBS AG - China Life R Bear CBBC May 2012 A	2011/10/12	2011/10/13
68404	UBS AG - A50 China R Bear CBBC May 2012 C	2011/10/12	2011/10/13
68399	UBS AG - Hutchison R Bear CBBC Apr 2012 C	2011/10/12	2011/10/13
68389	UBS AG - HKEx R Bear CBBC Mar 2012 C	2011/10/12	2011/10/13
68370	UBS AG - TCH R Bear CBBC May 2012 A	2011/10/12	2011/10/13
68369	UBS AG - HSI R Bear CBBC Apr 2012 C	2011/10/12	2011/10/13
68366	UBS AG - HSI R Bear CBBC Feb 2012 B	2011/10/12	2011/10/13
68262	Credit Suisse AG - HSI R Bear CBBC Feb 2012 E	2011/10/12	2011/10/13
68362	UBS AG - HSI R Bear CBBC Mar 2012 E	2011/10/12	2011/10/13
68233	Credit Suisse AG - HSI R Bear CBBC Jan 2012 K	2011/10/12	2011/10/13
68328	BNP Paribas Arbit Issu B.V. - HSI R Bear CBBC Apr 2012 E	2011/10/12	2011/10/13
68326	BNP Paribas Arbit Issu B.V. - HSI R Bear CBBC Apr 2012 D	2011/10/12	2011/10/13
68312	BNP Paribas Arbit Issu B.V. - HSI R Bear CBBC Apr 2012 L	2011/10/12	2011/10/13
68336	BNP Paribas Arbit Issu B.V. - HSI R Bear CBBC Apr 2012 G	2011/10/12	2011/10/13
68278	Credit Suisse AG - HSI R Bear CBBC Feb 2012 R	2011/10/12	2011/10/13
68261	Credit Suisse AG - HSI R Bear CBBC Feb 2012 Z	2011/10/12	2011/10/13
68258	Credit Suisse AG - HSI R Bear CBBC Jan 2012 H	2011/10/12	2011/10/13
68257	Credit Suisse AG - HSI R Bear CBBC Jan 2012 L	2011/10/12	2011/10/13
68249	Credit Suisse AG - HSI R Bear CBBC Jan 2012 J	2011/10/12	2011/10/13
68246	Credit Suisse AG - HSI R Bear CBBC Jan 2012 I	2011/10/12	2011/10/13
68365	UBS AG - HSI R Bear CBBC Jan 2012 Y	2011/10/12	2011/10/13
68354	UBS AG - HSI R Bear CBBC Mar 2012 G	2011/10/12	2011/10/13
68432	Merrill Lynch Int'l & Co. C.V. - HSI R Bear CBBC Apr 2012 G	2011/10/13	2011/10/14
67134	UBS AG - HSI R Bear CBBC Dec 2011 R	2011/10/13	2011/10/14
68448	Credit Suisse AG - HSI R Bear CBBC Jan 2012 P	2011/10/13	2011/10/14
68444	UBS AG - HSI R Bear CBBC Apr 2012 F	2011/10/13	2011/10/14
68440	UBS AG - HSI R Bear CBBC Feb 2012 C	2011/10/13	2011/10/14
67855	UBS AG - China Life R Bear CBBC Mar 2012 C	2011/10/13	2011/10/14
67839	UBS AG - Hutchison R Bear CBBC Mar 2012 B	2011/10/13	2011/10/14
68435	UBS AG - HSI R Bear CBBC Jan 2012 D	2011/10/13	2011/10/14
68433	Merrill Lynch Int'l & Co. C.V. - HSI R Bear CBBC Apr 2012 H	2011/10/13	2011/10/14
67100	BNP Paribas Arbit Issu B.V. - HSI R Bear CBBC Jan 2012 O	2011/10/13	2011/10/14
67064	Credit Suisse AG - HSI R Bear CBBC Jan 2012 A	2011/10/13	2011/10/14
68456	Credit Suisse AG - HSI R Bear CBBC Jan 2012 B	2011/10/13	2011/10/14
68421	Merrill Lynch Int'l & Co. C.V. - HSI R Bear CBBC Apr 2012 F	2011/10/13	2011/10/14
67755	Deutsche Bank AG - HSI R Bear CBBC Jan 2012 R	2011/10/13	2011/10/14
67002	SGA Societe Generale Acceptance N.V.-HSI R Bear CBBC Jan 12F	2011/10/13	2011/10/14
67001	SGA Societe Generale Acceptance N.V.-HSI R Bear CBBC Jan 12I	2011/10/13	2011/10/14
67733	Merrill Lynch Int'l & Co. C.V. - HSI R Bear CBBC Apr 2012 C	2011/10/13	2011/10/14
67099	BNP Paribas Arbit Issu B.V. - HSI R Bear CBBC Jan 2012 N	2011/10/13	2011/10/14
66995	SGA Societe Generale Acceptance N.V.-HSI R Bear CBBC Jan 12E	2011/10/13	2011/10/14
67058	Credit Suisse AG - HSI R Bear CBBC Dec 2011 S	2011/10/13	2011/10/14
68520	Credit Suisse AG - AIA R Bear CBBC Mar 2012 D	2011/10/13	2011/10/14
67310	J P Morgan SP BV - HSI R Bear CBBC Feb 2012 C	2011/10/13	2011/10/14
67338	Credit Suisse AG - Hutchison R Bear CBBC Mar 2012 A	2011/10/13	2011/10/14
67260	KBC Fin Products Int'l Ltd. - HSI R Bear CBBC Feb 2012 I	2011/10/13	2011/10/14
67432	Credit Suisse AG - HSI R Bear CBBC Feb 2012 W	2011/10/13	2011/10/14
67461	UBS AG - HSI R Bear CBBC Feb 2012 Q	2011/10/13	2011/10/14
67592	Credit Suisse AG - Ping An R Bear CBBC Feb 2012 B	2011/10/13	2011/10/14
68524	Credit Suisse AG - A50 China R Bear CBBC Mar 2012 F	2011/10/13	2011/10/14
68454	Credit Suisse AG - HSI R Bear CBBC Jan 2012 U	2011/10/13	2011/10/14
68519	Credit Suisse AG - CNOOC R Bear CBBC Mar 2012 D	2011/10/13	2011/10/14
68463	Macquarie Bank Ltd. - HSI R Bear CBBC Apr 2012 I	2011/10/13	2011/10/14
68462	Macquarie Bank Ltd. - HSI R Bear CBBC Apr 2012 H	2011/10/13	2011/10/14
68458	Credit Suisse AG - HSI R Bear CBBC Feb 2012 Q	2011/10/13	2011/10/14
66986	Deutsche Bank AG - HSI R Bear CBBC Dec 2011 M	2011/10/13	2011/10/14
68457	Credit Suisse AG - HSI R Bear CBBC Feb 2012 F	2011/10/13	2011/10/14
67135	UBS AG - HSI R Bear CBBC Mar 2012 P	2011/10/13	2011/10/14
68531	Credit Suisse AG - HSI R Bear CBBC Jan 2012 Q	2011/10/14	2011/10/17
68536	Credit Suisse AG - HSI R Bear CBBC Feb 2012 P	2011/10/14	2011/10/17
68537	Credit Suisse AG - HSI R Bear CBBC Feb 2012 N	2011/10/14	2011/10/17
68528	UBS AG - HSI R Bear CBBC Mar 2012 J	2011/10/14	2011/10/17
68527	UBS AG - HSI R Bear CBBC Jan 2012 Z	2011/10/14	2011/10/17
68533	Credit Suisse AG - HSI R Bear CBBC Jan 2012 T	2011/10/14	2011/10/17
64199	UBS AG - China Life R Bear CBBC Oct 2011 B	2011/10/14	2011/10/18

認購期屆滿之牛熊證 (2011) (續)

股份代號	牛熊證	最後 買賣日期	除牌日期
64475	UBS AG - A50 China R Bear CBBC Oct 2011 B	2011/10/14	2011/10/18
67462	UBS AG - HSI R Bear CBBC Feb 2012 R	2011/10/17	2011/10/18
67101	BNP Paribas Arbit Issu B.V. - HSI R Bear CBBC Jan 2012 P	2011/10/17	2011/10/18
67433	Credit Suisse AG - HSI R Bear CBBC Feb 2012 Y	2011/10/17	2011/10/18
67276	CC Rabobank B.A. - HSI R Bear CBBC Mar 2012 O	2011/10/17	2011/10/18
67263	KBC Fin Products Int'l Ltd. - HSI R Bear CBBC Mar 2012 D	2011/10/17	2011/10/18
66942	Credit Suisse AG - HSI R Bear CBBC Dec 2011 A	2011/10/17	2011/10/18
66951	SGA Societe Generale Acceptance N.V.-HSI R Bear CBBC Jan 12X	2011/10/17	2011/10/18
67174	Merrill Lynch Int'l & Co. C.V. - HSI R Bear CBBC Mar 2012 R	2011/10/17	2011/10/18
67140	UBS AG - HSI R Bear CBBC Dec 2011 P	2011/10/17	2011/10/18
68400	UBS AG - HSBC R Bear CBBC Apr 2012 B	2011/10/17	2011/10/18
67003	SGA Societe Generale Acceptance N.V.-HSI R Bear CBBC Jan 12G	2011/10/17	2011/10/18
67645	UBS AG - HSI R Bear CBBC Jun 2012 F	2011/10/17	2011/10/18
63513	HK Bank - China Mobile R Bull CBBC Oct 2011 A	2011/10/17	2011/10/19
63844	Deutsche Bank AG - A50 China R Bear CBBC Oct 2011 B	2011/10/17	2011/10/19
68622	UBS AG - HSI R Bear CBBC Jan 2012 Q	2011/10/18	2011/10/19
68627	UBS AG - HSI R Bull CBBC Mar 2012 R	2011/10/18	2011/10/19
68626	UBS AG - HSI R Bull CBBC Jan 2012 I	2011/10/18	2011/10/19
68623	UBS AG - HSI R Bear CBBC Jan 2012 X	2011/10/18	2011/10/19
68624	Macquarie Bank Ltd. - HSI R Bull CBBC Apr 2012 K	2011/10/18	2011/10/19
68655	UBS AG - HSI R Bull CBBC Jan 2012 B	2011/10/19	2011/10/20
68648	CC Rabobank B.A. - HSI R Bear CBBC Apr 2012 J	2011/10/19	2011/10/20
68646	UBS AG - HSI R Bear CBBC May 2012 R	2011/10/19	2011/10/20
68645	UBS AG - HSI R Bear CBBC Apr 2012 D	2011/10/19	2011/10/20
68654	BNP Paribas Arbit Issu B.V. - HSI R Bull CBBC May 2012 U	2011/10/19	2011/10/20
68676	BNP Paribas Arbit Issu B.V. - HSI R Bull CBBC Apr 2012 H	2011/10/20	2011/10/21
68678	J P Morgan SP BV - HSI R Bull CBBC Feb 2012 L	2011/10/20	2011/10/21
68656	UBS AG - HSI R Bull CBBC Feb 2012 J	2011/10/20	2011/10/21
68679	J P Morgan SP BV - HSI R Bull CBBC Feb 2012 M	2011/10/20	2011/10/21
68658	UBS AG - HSI R Bull CBBC Apr 2012 M	2011/10/20	2011/10/21
68665	KBC Fin Products Int'l Ltd. - HSI R Bull CBBC Feb 2012 M	2011/10/20	2011/10/21
68675	BNP Paribas Arbit Issu B.V. - HSI R Bull CBBC Apr 2012 Z	2011/10/20	2011/10/21
68666	KBC Fin Products Int'l Ltd. - HSI R Bull CBBC Mar 2012 I	2011/10/20	2011/10/21
68668	UBS AG - HSI R Bull CBBC Jan 2012 G	2011/10/20	2011/10/21
68672	UBS AG - China Life R Bull CBBC Jun 2012 A	2011/10/20	2011/10/21
68677	BNP Paribas Arbit Issu B.V. - HSI R Bull CBBC Apr 2012 T	2011/10/20	2011/10/21
68667	UBS AG - HSI R Bull CBBC Feb 2012 I	2011/10/20	2011/10/21
63516	HK Bank - China Life R Bear CBBC Oct 2011 B	2011/10/20	2011/10/24
68662	Macquarie Bank Ltd. - HSI R Bull CBBC Apr 2012 L	2011/10/20	2011/10/21
68625	UBS AG - HSI R Bull CBBC Jan 2012 A	2011/10/20	2011/10/21
68653	BNP Paribas Arbit Issu B.V. - HSI R Bull CBBC May 2012 T	2011/10/20	2011/10/21
68657	UBS AG - ICBC R Bull CBBC Apr 2012 E	2011/10/20	2011/10/21
68631	BNP Paribas Arbit Issu B.V. - HSI R Bull CBBC May 2012 M	2011/10/20	2011/10/21
68638	UBS AG - China Life R Bull CBBC May 2012 B	2011/10/20	2011/10/21
68650	BNP Paribas Arbit Issu B.V. - HSI R Bull CBBC May 2012 Q	2011/10/20	2011/10/21
68651	BNP Paribas Arbit Issu B.V. - HSI R Bull CBBC May 2012 R	2011/10/20	2011/10/21
68652	BNP Paribas Arbit Issu B.V. - HSI R Bull CBBC May 2012 S	2011/10/20	2011/10/21
64155	UBS AG - A50 China R Bear CBBC Oct 2011 A	2011/10/21	2011/10/25
68684	UBS AG - HSI R Bull CBBC Jan 2012 N	2011/10/21	2011/10/24
68685	UBS AG - HSI R Bull CBBC Mar 2012 B	2011/10/21	2011/10/24
64740	Credit Suisse AG - TCH R Bear CBBC Oct 2011 E	2011/10/21	2011/10/25
64263	Credit Suisse AG - TCH R Bear CBBC Oct 2011 C	2011/10/21	2011/10/25
64178	UBS AG - China Mobile R Bull CBBC Oct 2011 A	2011/10/21	2011/10/25
68717	UBS AG - HSI R Bull CBBC Mar 2012 N	2011/10/24	2011/10/25
68687	UBS AG - HSI R Bear CBBC Feb 2012 D	2011/10/24	2011/10/25
68689	UBS AG - HSI R Bear CBBC Feb 2012 N	2011/10/24	2011/10/25
68716	UBS AG - HSI R Bull CBBC Mar 2012 L	2011/10/24	2011/10/25
68661	UBS AG - HSI R Bear CBBC Jan 2012 L	2011/10/24	2011/10/25
68664	UBS AG - HSI R Bear CBBC Mar 2012 O	2011/10/24	2011/10/25
68682	BNP Paribas Arbit Issu B.V. - HSI R Bear CBBC Apr 2012 U	2011/10/24	2011/10/25
68715	BNP Paribas Arbit Issu B.V. - HSI R Bull CBBC Apr 2012 E	2011/10/24	2011/10/25
68727	UBS AG - HSI R Bear CBBC Mar 2012 Y	2011/10/25	2011/10/26
68719	BNP Paribas Arbit Issu B.V. - HSI R Bear CBBC Mar 2012 J	2011/10/25	2011/10/26
68720	BNP Paribas Arbit Issu B.V. - HSI R Bear CBBC Apr 2012 G	2011/10/25	2011/10/26
68725	UBS AG - HSI R Bear CBBC Jan 2012 Y	2011/10/25	2011/10/26
68726	UBS AG - HSI R Bear CBBC Mar 2012 X	2011/10/25	2011/10/26
66786	SGA Societe Generale Acceptance N.V.-HSI R Bear CBBC Jan 12W	2011/10/26	2011/10/27
67070	Credit Suisse AG - HSI R Bear CBBC Feb 2012 I	2011/10/26	2011/10/27
66765	Credit Suisse AG - HSI R Bear CBBC Dec 2011 Y	2011/10/26	2011/10/27
67646	UBS AG - HSI R Bear CBBC May 2012 K	2011/10/26	2011/10/27
68737	UBS AG - HSI R Bear CBBC Apr 2012 K	2011/10/26	2011/10/27
68736	UBS AG - HSI R Bear CBBC Feb 2012 M	2011/10/26	2011/10/27
68728	BNP Paribas Arbit Issu B.V. - HSI R Bear CBBC Mar 2012 K	2011/10/26	2011/10/27
67309	J P Morgan SP BV - HSI R Bear CBBC Feb 2012 B	2011/10/26	2011/10/27
66903	SGA Societe Generale Acceptance N.V.-HSI R Bear CBBC Jan 12C	2011/10/26	2011/10/27
67463	UBS AG - HSI R Bear CBBC Jan 2012 C	2011/10/26	2011/10/27
66937	Deutsche Bank AG - HSI R Bear CBBC Dec 2011 A	2011/10/26	2011/10/27
66945	BNP Paribas Arbit Issu B.V. - HSI R Bear CBBC Feb 2012 A	2011/10/26	2011/10/27
68735	CC Rabobank B.A. - HSI R Bear CBBC Apr 2012 K	2011/10/26	2011/10/27
65632	Deutsche Bank AG - HSI R Bear CBBC Oct 2011 B	2011/10/27	2011/10/31
65631	Deutsche Bank AG - HSI R Bear CBBC Oct 2011 A	2011/10/27	2011/10/31
64901	BNP Paribas Arbit Issu B.V. - HSI R Bear CBBC Oct 2011 E	2011/10/27	2011/10/31
66870	Credit Suisse AG - HSI R Bear CBBC Jan 2012 D	2011/10/27	2011/10/28
64519	UBS AG - HSI R Bear CBBC Oct 2011 S	2011/10/27	2011/10/31
66946	BNP Paribas Arbit Issu B.V. - HSI R Bear CBBC Feb 2012 L	2011/10/27	2011/10/28
66936	Deutsche Bank AG - HSI R Bear CBBC Dec 2011 V	2011/10/27	2011/10/28
65080	J P Morgan SP BV - HSI R Bear CBBC Oct 2011 H	2011/10/27	2011/10/31

認購期屆滿之牛熊證 (2011) (續)

股份代號	牛熊證	最後 買賣日期	除牌日期
65074	J P Morgan SP BV - HSI R Bear CBBC Oct 2011 D	2011/10/27	2011/10/31
65073	J P Morgan SP BV - HSI R Bear CBBC Oct 2011 C	2011/10/27	2011/10/31
66909	Macquarie Bank Ltd. - HSI R Bear CBBC Mar 2012 E	2011/10/27	2011/10/28
66906	CC Rabobank B.A. - HSI R Bear CBBC Mar 2012 J	2011/10/27	2011/10/28
66899	Macquarie Bank Ltd. - HSCEI R Bear CBBC Mar 2012 B	2011/10/27	2011/10/28
67049	Credit Suisse AG - TCH R Bear CBBC Feb 2012 D	2011/10/27	2011/10/28
66894	SGA Societe Generale Acceptance N.V.-HSI R Bear CBBC Feb 12W	2011/10/27	2011/10/28
67054	Credit Suisse AG - A50 China R Bear CBBC Feb 2012 B	2011/10/27	2011/10/28
64756	UBS AG - HSI R Bear CBBC Oct 2011 Q	2011/10/27	2011/10/31
64651	KBC Fin Products Int'l Ltd. - HSI R Bear CBBC Oct 2011 D	2011/10/27	2011/10/31
64625	Credit Suisse AG - HSI R Bear CBBC Oct 2011 F	2011/10/27	2011/10/31
64615	Macquarie Bank Ltd. - HSI R Bear CBBC Oct 2011 A	2011/10/27	2011/10/31
64601	Credit Suisse AG - HSI R Bear CBBC Oct 2011 M	2011/10/27	2011/10/31
64600	Credit Suisse AG - HSI R Bear CBBC Oct 2011 N	2011/10/27	2011/10/31
64593	UBS AG - HSI R Bear CBBC Oct 2011 G	2011/10/27	2011/10/31
66829	J P Morgan SP BV - HSI R Bear CBBC Jan 2012 J	2011/10/27	2011/10/28
64578	UBS AG - HSI R Bear CBBC Oct 2011 Z	2011/10/27	2011/10/31
67335	Deutsche Bank AG - HSI R Bear CBBC Oct 2011 F	2011/10/27	2011/10/31
66896	SGA Societe Generale Acceptance N.V.-HSI R Bear CBBC Feb 12H	2011/10/27	2011/10/28
67468	UBS AG - HSI R Bear CBBC Apr 2012 N	2011/10/27	2011/10/28
68752	UBS AG - HSI R Bear CBBC Jan 2012 D	2011/10/27	2011/10/28
68732	HK Bank - HSI R Bear CBBC Jun 2012 E	2011/10/27	2011/10/28
68693	J P Morgan SP BV - HSI R Bear CBBC Feb 2012 Q	2011/10/27	2011/10/28
68686	UBS AG - HSI R Bear CBBC Jan 2012 O	2011/10/27	2011/10/28
66811	Credit Suisse AG - HSI R Bear CBBC Dec 2011 Q	2011/10/27	2011/10/28
68683	BNP Paribas Arbit Issu B.V. - HSI R Bear CBBC Apr 2012 D	2011/10/27	2011/10/28
68644	UBS AG - Ping An R Bear CBBC Jun 2012 B	2011/10/27	2011/10/28
68280	Credit Suisse AG - HSI R Bear CBBC Feb 2012 S	2011/10/27	2011/10/28
67858	UBS AG - HSI R Bear CBBC Jun 2012 I	2011/10/27	2011/10/28
66949	BNP Paribas Arbit Issu B.V. - HSI R Bear CBBC Feb 2012 W	2011/10/27	2011/10/28
67650	UBS AG - HSI R Bear CBBC Apr 2012 T	2011/10/27	2011/10/28
64680	Credit Suisse AG - HSI R Bear CBBC Oct 2011 O	2011/10/27	2011/10/31
67464	UBS AG - HSI R Bear CBBC Mar 2012 T	2011/10/27	2011/10/28
67324	Credit Suisse AG - HSBC R Bear CBBC Mar 2012 A	2011/10/27	2011/10/28
65237	KBC Fin Products Int'l Ltd. - HSI R Bear CBBC Oct 2011 F	2011/10/27	2011/10/31
65236	KBC Fin Products Int'l Ltd. - HSI R Bear CBBC Oct 2011 E	2011/10/27	2011/10/31
65197	BNP Paribas Arbit Issu B.V. - HSI R Bear CBBC Oct 2011 N	2011/10/27	2011/10/31
65196	BNP Paribas Arbit Issu B.V. - HSI R Bear CBBC Oct 2011 I	2011/10/27	2011/10/31
67177	Merrill Lynch Int'l & Co. C.V. - HSI R Bear CBBC Mar 2012 T	2011/10/27	2011/10/28
67175	Merrill Lynch Int'l & Co. C.V. - HSI R Bear CBBC Mar 2012 S	2011/10/27	2011/10/28
67151	UBS AG - HSI R Bear CBBC Dec 2011 U	2011/10/27	2011/10/28
67150	UBS AG - HSI R Bear CBBC Apr 2012 I	2011/10/27	2011/10/28
67782	UBS AG - HSCEI R Bear CBBC May 2012 B	2011/10/27	2011/10/28
66752	Deutsche Bank AG - HSI R Bear CBBC Jan 2012 A	2011/10/27	2011/10/28
66817	Credit Suisse AG - HSI R Bear CBBC Jan 2012 C	2011/10/27	2011/10/28
66727	CC Rabobank B.A. - HSI R Bear CBBC Mar 2012 H	2011/10/27	2011/10/28
66731	Credit Suisse AG - HSI R Bear CBBC Dec 2011 U	2011/10/27	2011/10/28
66733	Credit Suisse AG - HSI R Bear CBBC Dec 2011 C	2011/10/27	2011/10/28
66739	SGA Societe Generale Acceptance N.V.-HSI R Bear CBBC Jan 12U	2011/10/27	2011/10/28
64070	UBS AG - HSI R Bear CBBC Oct 2011 I	2011/10/27	2011/10/31
66744	SGA Societe Generale Acceptance N.V.-HSI R Bear CBBC Jan 12V	2011/10/27	2011/10/28
64068	UBS AG - HSI R Bear CBBC Oct 2011 H	2011/10/27	2011/10/31
66747	BNP Paribas Arbit Issu B.V. - HSI R Bear CBBC Feb 2012 X	2011/10/27	2011/10/28
64252	Credit Suisse AG - HSI R Bear CBBC Oct 2011 Y	2011/10/27	2011/10/31
63842	UBS AG - HSI R Bear CBBC Oct 2011 E	2011/10/27	2011/10/31
66745	BNP Paribas Arbit Issu B.V. - HSI R Bear CBBC Feb 2012 E	2011/10/27	2011/10/28
66756	Deutsche Bank AG - HSI R Bear CBBC Jan 2012 B	2011/10/27	2011/10/28
63832	Credit Suisse AG - HSI R Bear CBBC Oct 2011 S	2011/10/27	2011/10/31
66763	KBC Fin Products Int'l Ltd. - HSI R Bear CBBC Jan 2012 M	2011/10/27	2011/10/28
63697	HK Bank - CNOOC R Bear CBBC Oct 2011 B	2011/10/27	2011/10/31
63717	Deutsche Bank AG - HSI R Bear CBBC Oct 2011 L	2011/10/27	2011/10/31
63636	Deutsche Bank AG - HSCEI R Bear CBBC Oct 2011 B	2011/10/27	2011/10/31
66764	KBC Fin Products Int'l Ltd. - HSI R Bear CBBC Feb 2012 G	2011/10/27	2011/10/28
66787	SGA Societe Generale Acceptance N.V.-HSI R Bear CBBC Jan 12B	2011/10/27	2011/10/28
67336	Deutsche Bank AG - HSI R Bear CBBC Oct 2011 G	2011/10/27	2011/10/31
63875	HK Bank - ABC R Bear CBBC Oct 2011 B	2011/10/27	2011/10/31
63876	HK Bank - CM Bank R Bear CBBC Oct 2011 B	2011/10/27	2011/10/31
64253	Credit Suisse AG - HSI R Bear CBBC Oct 2011 Z	2011/10/27	2011/10/31
64358	SGA Societe Generale Acceptance N.V. -A50 R Bear CBBC Oct11B	2011/10/28	2011/11/01
66579	Credit Suisse AG - HSI R Bear CBBC Jan 2012 N	2011/10/28	2011/10/31
68733	HK Bank - HSI R Bear CBBC Jul 2012 D	2011/10/28	2011/10/31
64349	SGA Societe Generale Acceptance N.V.-HWL R Bear CBBC Oct11C	2011/10/28	2011/11/01
64350	SGA Societe Generale Acceptance N.V.-HWL R Bear CBBC Oct11D	2011/10/28	2011/11/01
67860	UBS AG - HSI R Bear CBBC Jul 2012 C	2011/10/28	2011/10/31
67872	Credit Suisse AG - HKEx R Bear CBBC Feb 2012 D	2011/10/28	2011/10/31
68259	Credit Suisse AG - HSI R Bear CBBC Jan 2012 X	2011/10/28	2011/10/31
64354	SGA Societe Generale Acceptance N.V. -TCH R Bear CBBC Oct11B	2011/10/28	2011/11/01
68640	UBS AG - HKEx R Bear CBBC May 2012 D	2011/10/28	2011/10/31
68643	UBS AG - ICBC R Bear CBBC Apr 2012 D	2011/10/28	2011/10/31
66582	Deutsche Bank AG - HSI R Bear CBBC Dec 2011 I	2011/10/28	2011/10/31
67542	UBS AG - HSI R Bear CBBC Mar 2012 U	2011/10/28	2011/10/31
64355	SGA Societe Generale Acceptance N.V. -A50 R Bear CBBC Oct11A	2011/10/28	2011/11/01
67652	UBS AG - HSI R Bear CBBC May 2012 L	2011/10/28	2011/10/31
64547	SGA Societe Generale Acceptance N.V.-HSBC R Bear CBBC Oct11D	2011/10/28	2011/11/01
68690	J P Morgan SP BV - HSI R Bear CBBC Feb 2012 N	2011/10/28	2011/10/31
68691	J P Morgan SP BV - HSI R Bear CBBC Feb 2012 O	2011/10/28	2011/10/31
68692	J P Morgan SP BV - HSI R Bear CBBC Feb 2012 P	2011/10/28	2011/10/31

認購期屆滿之牛熊證 (2011) (續)

股份代號	牛熊證	最後 買入日期	除牌日期
66793	Merrill Lynch Int'l & Co. C.V. - HSI R Bear CBBC Mar 2012 M	2011/10/28	2011/10/31
68713	UBS AG - CNOOC R Bear CBBC May 2012 C	2011/10/28	2011/10/31
66809	Credit Suisse AG - TCH R Bear CBBC Feb 2012 A	2011/10/28	2011/10/31
68760	HK Bank - HSI R Bear CBBC Jun 2012 F	2011/10/28	2011/10/31
68754	Merrill Lynch Int'l & Co. C.V. - HSI R Bear CBBC Apr 2012 O	2011/10/28	2011/10/31
68753	Merrill Lynch Int'l & Co. C.V. - HSI R Bear CBBC Apr 2012 N	2011/10/28	2011/10/31
66588	KBC Fin Products Int'l Ltd. - HSI R Bear CBBC Jan 2012 K	2011/10/28	2011/10/31
68663	Macquarie Bank Ltd. - HSI R Bear CBBC Apr 2012 M	2011/10/28	2011/10/31
66705	Credit Suisse AG - HSI R Bear CBBC Dec 2011 P	2011/10/28	2011/10/31
66630	SGA Societe Generale Acceptance N.V.-HSI R Bear CBBC Feb 12U	2011/10/28	2011/10/31
66633	BNP Paribas Arbit Issu B.V. - HSI R Bear CBBC Jan 2012 K	2011/10/28	2011/10/31
66634	BNP Paribas Arbit Issu B.V. - HSI R Bear CBBC Jan 2012 L	2011/10/28	2011/10/31
66638	Deutsche Bank AG - HSI R Bear CBBC Dec 2011 C	2011/10/28	2011/10/31
66658	Credit Suisse AG - HSI R Bear CBBC Jan 2012 W	2011/10/28	2011/10/31
66661	Credit Suisse AG - HSI R Bear CBBC Jan 2012 O	2011/10/28	2011/10/31
66669	SGA Societe Generale Acceptance N.V.-HSI R Bear CBBC Feb 12V	2011/10/28	2011/10/31
66022	RB of Scotland N.V. - DJIA R Bear CBBC Dec 2011 C	2011/10/28	2011/10/31
66671	Credit Suisse AG - HSI R Bear CBBC Dec 2011 J	2011/10/28	2011/10/31
67470	UBS AG - HSI R Bear CBBC Jun 2012 D	2011/10/28	2011/10/31
66571	SGA Societe Generale Acceptance N.V.-HSI R Bear CBBC Feb 12R	2011/10/28	2011/10/31
66572	SGA Societe Generale Acceptance N.V.-HSI R Bear CBBC Feb 12S	2011/10/28	2011/10/31
66573	SGA Societe Generale Acceptance N.V.-HSI R Bear CBBC Feb 12T	2011/10/28	2011/10/31
66576	BNP Paribas Arbit Issu B.V. - HSI R Bear CBBC Jan 2012 H	2011/10/28	2011/10/31
66748	BNP Paribas Arbit Issu B.V. - HSI R Bear CBBC Feb 2012 Y	2011/10/28	2011/10/31
66591	KBC Fin Products Int'l Ltd. - HSI R Bear CBBC Mar 2012 B	2011/10/28	2011/10/31
66620	CC Rabobank B.A. - HSI R Bear CBBC Mar 2012 D	2011/10/28	2011/10/31
66577	BNP Paribas Arbit Issu B.V. - HSI R Bear CBBC Jan 2012 I	2011/10/28	2011/10/31
66594	Credit Suisse AG - HSI R Bear CBBC Dec 2011 N	2011/10/28	2011/10/31
66861	Deutsche Bank AG - HSI R Bear CBBC Jan 2012 G	2011/10/28	2011/10/31
66828	J P Morgan SP BV - HSI R Bear CBBC Jan 2012 I	2011/10/28	2011/10/31
66575	BNP Paribas Arbit Issu B.V. - HSI R Bear CBBC Jan 2012 G	2011/10/28	2011/10/31
66574	SGA Societe Generale Acceptance N.V.-HSI R Bear CBBC Feb 12L	2011/10/28	2011/10/31
67153	UBS AG - HSI R Bear CBBC Mar 2012 Q	2011/10/28	2011/10/31
67152	UBS AG - HSI R Bear CBBC Jan 2012 H	2011/10/28	2011/10/31
67469	UBS AG - HSI R Bear CBBC Feb 2012 S	2011/10/28	2011/10/31
68781	UBS AG - TCH R Bear CBBC May 2012 D	2011/10/31	2011/11/01
68751	UBS AG - China Life R Bear CBBC May 2012 D	2011/10/31	2011/11/01
68765	HK Bank - HKEx R Bear CBBC Sep 2012 A	2011/10/31	2011/11/01
68767	HK Bank - China Life R Bear CBBC Oct 2012 A	2011/10/31	2011/11/01
68768	UBS AG - HSI R Bear CBBC Feb 2012 K	2011/10/31	2011/11/01
68779	UBS AG - HKEx R Bear CBBC Jun 2012 A	2011/10/31	2011/11/01
68769	UBS AG - HSI R Bear CBBC Mar 2012 E	2011/10/31	2011/11/01
68791	UBS AG - HSI R Bear CBBC Apr 2012 H	2011/11/01	2011/11/02
68812	UBS AG - HSI R Bear CBBC Feb 2012 C	2011/11/02	2011/11/03
68827	BNP Paribas Arbit Issu B.V. - HSI R Bull CBBC Mar 2012 M	2011/11/03	2011/11/04
67052	Credit Suisse AG - China Life R Bear CBBC Jan 2012 A	2011/11/03	2011/11/04
68824	UBS AG - HSI R Bear CBBC Feb 2012 R	2011/11/03	2011/11/04
68835	UBS AG - HSI R Bull CBBC Mar 2012 L	2011/11/03	2011/11/04
68834	UBS AG - HSI R Bull CBBC Mar 2012 B	2011/11/03	2011/11/04
68833	UBS AG - HSI R Bull CBBC Feb 2012 I	2011/11/03	2011/11/04
68832	BNP Paribas Arbit Issu B.V. - HSI R Bull CBBC Apr 2012 D	2011/11/03	2011/11/04
68828	BNP Paribas Arbit Issu B.V. - HSI R Bull CBBC Mar 2012 E	2011/11/03	2011/11/04
68826	BNP Paribas Arbit Issu B.V. - HSI R Bull CBBC Mar 2012 L	2011/11/03	2011/11/04
68819	UBS AG - HSI R Bear CBBC Feb 2012 Q	2011/11/03	2011/11/04
68825	UBS AG - HSI R Bear CBBC Apr 2012 C	2011/11/03	2011/11/04
68866	UBS AG - China Life R Bear CBBC Jul 2012 B	2011/11/04	2011/11/07
67856	UBS AG - A50 China R Bear CBBC Mar 2012 A	2011/11/04	2011/11/07
68869	BNP Paribas Arbit Issu B.V. - HSI R Bull CBBC Mar 2012 N	2011/11/04	2011/11/07
68856	UBS AG - HSI R Bear CBBC May 2012 W	2011/11/04	2011/11/07
68857	UBS AG - HSI R Bull CBBC Feb 2012 N	2011/11/04	2011/11/07
68870	BNP Paribas Arbit Issu B.V. - HSI R Bull CBBC Mar 2012 O	2011/11/04	2011/11/07
68871	BNP Paribas Arbit Issu B.V. - HSI R Bull CBBC Mar 2012 G	2011/11/04	2011/11/07
68876	J P Morgan SP BV - HSI R Bull CBBC Mar 2012 H	2011/11/04	2011/11/07
64814	UBS AG - HSBC R Bear CBBC Nov 2011 C	2011/11/04	2011/11/08
68747	HK Bank - A50 R Bear CBBC Jun 2012 E	2011/11/04	2011/11/07
64058	UBS AG - ABC R Bear CBBC Nov 2011 A	2011/11/04	2011/11/08
68854	UBS AG - HSI R Bear CBBC Feb 2012 D	2011/11/04	2011/11/07
68674	UBS AG - China Life R Bear CBBC May 2012 C	2011/11/04	2011/11/07
68766	HK Bank - ABC R Bear CBBC Oct 2012 B	2011/11/04	2011/11/07
68823	Macquarie Bank Ltd. - HSI R Bear CBBC May 2012 D	2011/11/04	2011/11/07
68858	UBS AG - HSI R Bull CBBC Mar 2012 O	2011/11/04	2011/11/07
68892	UBS AG - HSI R Bear CBBC Apr 2012 M	2011/11/07	2011/11/08
68885	UBS AG - HSI R Bull CBBC Apr 2012 D	2011/11/07	2011/11/08
68877	J P Morgan SP BV - HSI R Bull CBBC Mar 2012 I	2011/11/07	2011/11/08
68868	BNP Paribas Arbit Issu B.V. - HSI R Bull CBBC Mar 2012 F	2011/11/07	2011/11/08
68961	BNP Paribas Arbit Issu B.V. - HSI R Bear CBBC Mar 2012 T	2011/11/08	2011/11/09
68958	Credit Suisse AG - HSI R Bear CBBC Feb 2012 A	2011/11/08	2011/11/09
68960	BNP Paribas Arbit Issu B.V. - HSI R Bear CBBC Mar 2012 S	2011/11/08	2011/11/09
64501	HK Bank - Sinopec Corp R Bear CBBC Feb 2012 A	2011/11/08	2011/11/09
68948	Credit Suisse AG - China Life R Bear CBBC Mar 2012 A	2011/11/08	2011/11/09
68927	Daiwa Capital Mkt - HSI R Bear CBBC Mar 2012 D	2011/11/08	2011/11/09
68926	UBS AG - HSI R Bull CBBC Apr 2012 K	2011/11/08	2011/11/09
68953	UBS AG - HSI R Bear CBBC Mar 2012 X	2011/11/08	2011/11/09
68909	Credit Suisse AG - HSI R Bull CBBC May 2012 L	2011/11/08	2011/11/09
68957	Credit Suisse AG - HSI R Bear CBBC Mar 2012 V	2011/11/08	2011/11/09
68959	Credit Suisse AG - HSI R Bear CBBC Feb 2012 B	2011/11/08	2011/11/09
68901	Credit Suisse AG - HSI R Bear CBBC Feb 2012 M	2011/11/08	2011/11/09

認購期屆滿之牛熊證 (2011) (續)

股份代號	牛熊證	最後 買賣日期	除牌日期
68962	BNP Paribas Arbit Issu B.V. - HSI R Bear CBBC Mar 2012 U	2011/11/08	2011/11/09
68952	Credit Suisse AG - TCH R Bull CBBC May 2012 B	2011/11/08	2011/11/09
68887	Macquarie Bank Ltd. - HSCEI R Bear CBBC May 2012 B	2011/11/09	2011/11/10
68965	Credit Suisse AG - HSI R Bear CBBC Feb 2012 H	2011/11/09	2011/11/10
68985	UBS AG - China Life R Bear CBBC Aug 2012 C	2011/11/09	2011/11/10
68993	UBS AG - TCH R Bull CBBC Apr 2012 C	2011/11/09	2011/11/10
68855	UBS AG - HSI R Bear CBBC Mar 2012 N	2011/11/09	2011/11/10
68974	UBS AG - HSI R Bear CBBC Mar 2012 Y	2011/11/09	2011/11/10
68967	Credit Suisse AG - HSI R Bear CBBC Feb 2012 O	2011/11/09	2011/11/10
68928	Daiwa Capital Mkt - HSI R Bear CBBC Apr 2012 A	2011/11/09	2011/11/10
68903	Credit Suisse AG - HSI R Bear CBBC Mar 2012 Z	2011/11/09	2011/11/10
68902	Credit Suisse AG - HSI R Bear CBBC Feb 2012 V	2011/11/09	2011/11/10
68891	UBS AG - HSI R Bear CBBC Feb 2012 S	2011/11/09	2011/11/10
68966	Credit Suisse AG - HSI R Bear CBBC Mar 2012 D	2011/11/09	2011/11/10
66460	Credit Suisse AG - China Life R Bear CBBC Dec 2011 B	2011/11/09	2011/11/10
68963	Credit Suisse AG - HSI R Bear CBBC Mar 2012 B	2011/11/09	2011/11/10
68895	BNP Paribas Arbit Issu B.V. - HSI R Bear CBBC Mar 2012 R	2011/11/09	2011/11/10
68988	Credit Suisse AG - HSI R Bull CBBC Apr 2012 N	2011/11/10	2011/11/11
68986	Credit Suisse AG - HSI R Bull CBBC May 2012 B	2011/11/10	2011/11/11
68968	UBS AG - HSI R Bull CBBC Feb 2012 K	2011/11/10	2011/11/11
68989	Credit Suisse AG - HSI R Bull CBBC Jun 2012 V	2011/11/10	2011/11/11
68990	Credit Suisse AG - HSI R Bull CBBC Mar 2012 H	2011/11/10	2011/11/11
68813	BNP Paribas Arbit Issu B.V. - HSI R Bull CBBC Apr 2012 Z	2011/11/10	2011/11/11
68992	UBS AG - HSI R Bull CBBC May 2012 A	2011/11/10	2011/11/11
68994	UBS AG - HKEx R Bull CBBC Jul 2012 A	2011/11/10	2011/11/11
68995	UBS AG - HSI R Bull CBBC Feb 2012 I	2011/11/10	2011/11/11
68997	UBS AG - HSI R Bull CBBC Mar 2012 U	2011/11/10	2011/11/11
69004	UBS AG - HSI R Bull CBBC Mar 2012 E	2011/11/10	2011/11/11
69007	UBS AG - HSI R Bull CBBC Jun 2012 S	2011/11/10	2011/11/11
69013	UBS AG - A50 China R Bull CBBC Jun 2012 B	2011/11/10	2011/11/11
68991	UBS AG - HSI R Bull CBBC Mar 2012 T	2011/11/10	2011/11/11
68943	Credit Suisse AG - HKEx R Bull CBBC May 2012 A	2011/11/10	2011/11/11
68899	Daiwa Capital Mkt - HSI R Bull CBBC Mar 2012 B	2011/11/10	2011/11/11
68893	BNP Paribas Arbit Issu B.V. - HSI R Bull CBBC Mar 2012 H	2011/11/10	2011/11/11
68910	Credit Suisse AG - HSI R Bull CBBC May 2012 M	2011/11/10	2011/11/11
68911	Credit Suisse AG - HSI R Bull CBBC May 2012 N	2011/11/10	2011/11/11
68912	Credit Suisse AG - HSI R Bull CBBC Jun 2012 P	2011/11/10	2011/11/11
68913	Credit Suisse AG - HSI R Bull CBBC Jul 2012 J	2011/11/10	2011/11/11
68884	UBS AG - HSI R Bull CBBC Apr 2012 F	2011/11/10	2011/11/11
68814	UBS AG - HSI R Bull CBBC Mar 2012 R	2011/11/10	2011/11/11
68936	Credit Suisse AG - HSBC R Bull CBBC Jun 2012 A	2011/11/10	2011/11/11
68701	UBS AG - TCH R Bull CBBC May 2012 C	2011/11/10	2011/11/11
68879	J P Morgan SP BV - HSI R Bull CBBC Mar 2012 K	2011/11/10	2011/11/11
68878	J P Morgan SP BV - HSI R Bull CBBC Mar 2012 J	2011/11/10	2011/11/11
68951	Credit Suisse AG - TCH R Bull CBBC May 2012 A	2011/11/10	2011/11/11
68860	UBS AG - Hutchison R Bull CBBC Jul 2012 A	2011/11/10	2011/11/11
68859	UBS AG - HSI R Bull CBBC Jun 2012 P	2011/11/10	2011/11/11
68894	BNP Paribas Arbit Issu B.V. - HSI R Bull CBBC Mar 2012 Q	2011/11/10	2011/11/11
68820	Macquarie Bank Ltd. - HSI R Bull CBBC May 2012 A	2011/11/10	2011/11/11
68900	Daiwa Capital Mkt - HSI R Bull CBBC Mar 2012 C	2011/11/10	2011/11/11
68883	UBS AG - HSI R Bull CBBC Feb 2012 M	2011/11/10	2011/11/11
69034	UBS AG - HSI R Bull CBBC Feb 2012 N	2011/11/11	2011/11/14
69030	Daiwa Capital Mkt - HSI R Bull CBBC Apr 2012 C	2011/11/11	2011/11/14
69042	BNP Paribas Arbit Issu B.V. - HSI R Bull CBBC Mar 2012 Z	2011/11/11	2011/11/14
69041	BNP Paribas Arbit Issu B.V. - HSI R Bull CBBC Mar 2012 Y	2011/11/11	2011/11/14
69040	BNP Paribas Arbit Issu B.V. - HSI R Bull CBBC Mar 2012 X	2011/11/11	2011/11/14
69037	UBS AG - HSI R Bull CBBC Mar 2012 O	2011/11/11	2011/11/14
64716	UBS AG - TCH R Bear CBBC Nov 2011 C	2011/11/11	2011/11/15
64059	UBS AG - TCH R Bear CBBC Nov 2011 A	2011/11/11	2011/11/15
69029	Daiwa Capital Mkt - HSI R Bull CBBC Apr 2012 B	2011/11/11	2011/11/14
69023	UBS AG - HSI R Bear CBBC Apr 2012 T	2011/11/14	2011/11/15
69054	Credit Suisse AG - Hutchison R Bull CBBC Jun 2012 B	2011/11/14	2011/11/15
69005	BNP Paribas Arbit Issu B.V. - HSI R Bear CBBC Mar 2012 V	2011/11/14	2011/11/15
68982	UBS AG - CNOOC R Bear CBBC Jul 2012 B	2011/11/14	2011/11/15
68939	Credit Suisse AG - CNOOC R Bear CBBC Apr 2012 A	2011/11/14	2011/11/15
69006	UBS AG - HSI R Bear CBBC Feb 2012 Q	2011/11/14	2011/11/15
68790	HK Bank - PetCh R Bear CBBC Oct 2012 B	2011/11/14	2011/11/15
69072	J P Morgan SP BV - HSI R Bull CBBC Mar 2012 N	2011/11/15	2011/11/16
69056	UBS AG - China Life R Bull CBBC Jul 2012 D	2011/11/16	2011/11/17
69066	Daiwa Capital Mkt - A50 China R Bull CBBC Apr 2012 B	2011/11/16	2011/11/17
68642	UBS AG - China Mobile R Bear CBBC Jun 2012 A	2011/11/16	2011/11/17
69070	J P Morgan SP BV - HSI R Bull CBBC Mar 2012 L	2011/11/16	2011/11/17
69031	Daiwa Capital Mkt - HSI R Bull CBBC May 2012 A	2011/11/16	2011/11/17
69025	Credit Suisse AG - China Life R Bull CBBC Jun 2012 B	2011/11/16	2011/11/17
69010	UBS AG - HSI R Bull CBBC Jul 2012 I	2011/11/16	2011/11/17
68915	Credit Suisse AG - HSI R Bull CBBC Jul 2012 K	2011/11/16	2011/11/17
68914	Credit Suisse AG - HSI R Bull CBBC Jun 2012 Q	2011/11/16	2011/11/17
68880	Merrill Lynch Int'l & Co. C.V. - HSI R Bull CBBC May 2012 D	2011/11/16	2011/11/17
68821	Macquarie Bank Ltd. - HSI R Bull CBBC May 2012 B	2011/11/16	2011/11/17
68806	UBS AG - HSI R Bull CBBC Mar 2012 J	2011/11/16	2011/11/17
68799	UBS AG - HSI R Bull CBBC Feb 2012 B	2011/11/16	2011/11/17
68797	BNP Paribas Arbit Issu B.V. - HSI R Bull CBBC Apr 2012 T	2011/11/16	2011/11/17
68796	BNP Paribas Arbit Issu B.V. - HSI R Bull CBBC Apr 2012 H	2011/11/16	2011/11/17
68793	J P Morgan SP BV - HSI R Bull CBBC Mar 2012 A	2011/11/16	2011/11/17
69014	UBS AG - HKEx R Bull CBBC Jun 2012 D	2011/11/16	2011/11/17
69120	BNP Paribas Arbit Issu B.V. - HSI R Bull CBBC Mar 2012 A	2011/11/16	2011/11/17
69135	UBS AG - HSI R Bull CBBC Mar 2012 X	2011/11/16	2011/11/17

認購期屆滿之牛熊證 (2011) (續)

股份代號	牛熊證	最後 買賣日期	除牌日期
69134	UBS AG - China Life R Bull CBBC Aug 2012 D	2011/11/16	2011/11/17
69123	Daiwa Capital Mkt - HSCEI R Bull CBBC Apr 2012 A	2011/11/16	2011/11/17
69052	Credit Suisse AG - China Life R Bull CBBC Jun 2012 C	2011/11/16	2011/11/17
69121	BNP Paribas Arbit Issu B.V. - HSI R Bull CBBC Mar 2012 B	2011/11/16	2011/11/17
69071	J P Morgan SP BV - HSI R Bull CBBC Mar 2012 M	2011/11/16	2011/11/17
69118	Credit Suisse AG - HSI R Bull CBBC Jun 2012 X	2011/11/16	2011/11/17
69117	Credit Suisse AG - HSI R Bull CBBC May 2012 O	2011/11/16	2011/11/17
69113	SGA Societe Generale Acceptance N.V.-HSI R Bull CBBC Mar 12K	2011/11/16	2011/11/17
69112	SGA Societe Generale Acceptance N.V.-HSI R Bull CBBC Mar 12I	2011/11/16	2011/11/17
69111	SGA Societe Generale Acceptance N.V.-HSI R Bull CBBC Mar 12H	2011/11/16	2011/11/17
69110	SGA Societe Generale Acceptance N.V.-HSI R Bull CBBC Mar 12G	2011/11/16	2011/11/17
69103	SGA Societe Generale Acceptance N.V.-HSI R Bull CBBC Mar 12N	2011/11/16	2011/11/17
69108	SGA Societe Generale Acceptance N.V.-HSI R Bull CBBC Mar 12A	2011/11/16	2011/11/17
69107	SGA Societe Generale Acceptance N.V.-HSI R Bull CBBC Mar 12U	2011/11/16	2011/11/17
69106	SGA Societe Generale Acceptance N.V.-HSI R Bull CBBC Mar 12Q	2011/11/16	2011/11/17
69105	SGA Societe Generale Acceptance N.V.-HSI R Bull CBBC Mar 12P	2011/11/16	2011/11/17
69104	SGA Societe Generale Acceptance N.V.-HSI R Bull CBBC Mar 12O	2011/11/16	2011/11/17
69122	BNP Paribas Arbit Issu B.V. - HSI R Bull CBBC Mar 2012 C	2011/11/16	2011/11/17
69109	SGA Societe Generale Acceptance N.V.-HSI R Bull CBBC Mar 12B	2011/11/16	2011/11/17
69102	SGA Societe Generale Acceptance N.V.-HSI R Bull CBBC Mar 12F	2011/11/16	2011/11/17
69146	UBS AG - HSI R Bull CBBC Mar 2012 Y	2011/11/17	2011/11/18
68831	BNP Paribas Arbit Issu B.V. - HSI R Bull CBBC Apr 2012 G	2011/11/17	2011/11/18
69148	UBS AG - HSI R Bull CBBC Apr 2012 D	2011/11/17	2011/11/18
69155	Credit Suisse AG - HSI R Bull CBBC Jun 2012 Y	2011/11/17	2011/11/18
69144	UBS AG - HSI R Bull CBBC Feb 2012 I	2011/11/17	2011/11/18
69157	Credit Suisse AG - HSI R Bull CBBC May 2012 P	2011/11/17	2011/11/18
68969	UBS AG - HSI R Bull CBBC May 2012 X	2011/11/17	2011/11/18
69158	Credit Suisse AG - HSI R Bull CBBC Mar 2012 E	2011/11/17	2011/11/18
69176	UBS AG - HSI R Bull CBBC Mar 2012 E	2011/11/17	2011/11/18
69177	Daiwa Capital Mkt - HSI R Bull CBBC Apr 2012 G	2011/11/17	2011/11/18
69156	Credit Suisse AG - HSI R Bull CBBC Mar 2012 A	2011/11/17	2011/11/18
69137	SGA Societe Generale Acceptance N.V.-HSI R Bull CBBC Mar 12W	2011/11/17	2011/11/18
69136	Merrill Lynch Int'l & Co. C.V. - HSI R Bull CBBC May 2012 E	2011/11/17	2011/11/18
68916	Credit Suisse AG - HSI R Bull CBBC Jun 2012 R	2011/11/17	2011/11/18
69101	SGA Societe Generale Acceptance N.V.-HSI R Bull CBBC Mar 12E	2011/11/17	2011/11/18
69058	UBS AG - COVS R Bull CBBC Aug 2012 A	2011/11/17	2011/11/18
68998	Credit Suisse AG - HSI R Bull CBBC May 2012 C	2011/11/17	2011/11/18
69145	UBS AG - HSI R Bull CBBC Mar 2012 N	2011/11/17	2011/11/18
68785	UBS AG - HSI R Bull CBBC Apr 2012 S	2011/11/17	2011/11/18
69011	UBS AG - HSI R Bull CBBC Aug 2012 D	2011/11/17	2011/11/18
69021	UBS AG - China Life R Bull CBBC Jul 2012 C	2011/11/17	2011/11/18
68933	Credit Suisse AG - A50 China R Bull CBBC May 2012 A	2011/11/17	2011/11/18
69147	UBS AG - HSI R Bull CBBC Apr 2012 C	2011/11/17	2011/11/18
68669	UBS AG - HSBC R Bull CBBC Jun 2012 B	2011/11/17	2011/11/18
68841	UBS AG - HSCEI R Bull CBBC Jun 2012 A	2011/11/18	2011/11/21
69208	Credit Suisse AG - HSI R Bull CBBC May 2012 K	2011/11/18	2011/11/21
68634	UBS AG - TCH R Bull CBBC Jun 2012 B	2011/11/18	2011/11/21
69100	SGA Societe Generale Acceptance N.V.-HSI R Bull CBBC Mar 12D	2011/11/18	2011/11/21
69009	UBS AG - HSI R Bull CBBC Jul 2012 H	2011/11/18	2011/11/21
69099	SGA Societe Generale Acceptance N.V.-HSI R Bull CBBC Mar 12C	2011/11/18	2011/11/21
68847	UBS AG - ICBC R Bull CBBC Jul 2012 A	2011/11/18	2011/11/21
68798	UBS AG - HSI R Bull CBBC Feb 2012 Z	2011/11/18	2011/11/21
69098	SGA Societe Generale Acceptance N.V.-HSI R Bull CBBC Mar 12T	2011/11/18	2011/11/21
69213	BNP Paribas Arbit Issu B.V. - HSI R Bull CBBC Mar 2012 L	2011/11/18	2011/11/21
68843	UBS AG - A50 China R Bull CBBC May 2012 F	2011/11/18	2011/11/21
68853	Merrill Lynch Int'l & Co. C.V. - HSI R Bull CBBC May 2012 C	2011/11/18	2011/11/21
68970	UBS AG - HSI R Bull CBBC Apr 2012 N	2011/11/18	2011/11/21
68550	Credit Suisse AG - TCH R Bull CBBC Feb 2012 K	2011/11/18	2011/11/21
68999	Credit Suisse AG - HSI R Bull CBBC Jun 2012 W	2011/11/18	2011/11/21
68830	BNP Paribas Arbit Issu B.V. - HSI R Bull CBBC Apr 2012 U	2011/11/18	2011/11/21
69026	Credit Suisse AG - Ping An R Bull CBBC Jun 2012 C	2011/11/18	2011/11/21
69008	UBS AG - HSI R Bull CBBC Jun 2012 T	2011/11/18	2011/11/21
69012	UBS AG - HSI R Bull CBBC Aug 2012 E	2011/11/18	2011/11/21
68800	UBS AG - HSI R Bull CBBC May 2012 T	2011/11/18	2011/11/21
68908	Credit Suisse AG - HSI R Bull CBBC Aug 2012 H	2011/11/18	2011/11/21
68918	Credit Suisse AG - HSI R Bull CBBC Apr 2012 Q	2011/11/18	2011/11/21
68783	UBS AG - HSI R Bull CBBC Feb 2012 O	2011/11/18	2011/11/21
68942	Credit Suisse AG - CCB R Bull CBBC May 2012 A	2011/11/18	2011/11/21
68794	J P Morgan SP BV - HSI R Bull CBBC Mar 2012 B	2011/11/18	2011/11/21
68776	BNP Paribas Arbit Issu B.V. - HSI R Bull CBBC Apr 2012 L	2011/11/18	2011/11/21
68775	BNP Paribas Arbit Issu B.V. - HSI R Bull CBBC May 2012 T	2011/11/18	2011/11/21
68898	Daiwa Capital Mkt - HSI R Bull CBBC Mar 2012 A	2011/11/18	2011/11/21
68919	Credit Suisse AG - HSI R Bull CBBC Jun 2012 S	2011/11/18	2011/11/21
68917	Credit Suisse AG - HSI R Bull CBBC Jul 2012 L	2011/11/18	2011/11/21
69214	BNP Paribas Arbit Issu B.V. - HSI R Bull CBBC Apr 2012 D	2011/11/18	2011/11/21
68861	UBS AG - Ping An R Bull CBBC Jul 2012 A	2011/11/18	2011/11/21
69000	Credit Suisse AG - HSI R Bull CBBC May 2012 D	2011/11/21	2011/11/22
69003	Credit Suisse AG - China Life R Bull CBBC Jun 2012 A	2011/11/21	2011/11/22
68829	BNP Paribas Arbit Issu B.V. - HSI R Bull CBBC Apr 2012 E	2011/11/21	2011/11/22
68897	UBS AG - China Life R Bull CBBC Jun 2012 D	2011/11/21	2011/11/22
68886	Macquarie Bank Ltd. - HSCEI R Bull CBBC May 2012 A	2011/11/21	2011/11/22
68710	UBS AG - BOCL R Bull CBBC Apr 2012 A	2011/11/21	2011/11/22
68971	UBS AG - HSI R Bull CBBC May 2012 Y	2011/11/21	2011/11/22
68920	Credit Suisse AG - HSI R Bull CBBC Jul 2012 M	2011/11/21	2011/11/22
68845	UBS AG - HKEx R Bull CBBC Jun 2012 B	2011/11/21	2011/11/22
68921	Credit Suisse AG - HSI R Bull CBBC Apr 2012 R	2011/11/21	2011/11/22
68922	Credit Suisse AG - HSI R Bull CBBC Jun 2012 T	2011/11/21	2011/11/22

認購期屆滿之牛熊證 (2011) (續)

股份代號	牛熊證	最後 買賣日期	除牌日期
68934	Credit Suisse AG - ABC R Bull CBBC Jul 2012 A	2011/11/21	2011/11/22
68846	UBS AG - CC Bank R Bull CBBC May 2012 F	2011/11/21	2011/11/22
68697	J P Morgan SP BV - HSI R Bull CBBC Feb 2012 U	2011/11/21	2011/11/22
68944	Credit Suisse AG - HKEx R Bull CBBC May 2012 B	2011/11/21	2011/11/22
68836	UBS AG - HSI R Bull CBBC Jun 2012 O	2011/11/21	2011/11/22
68784	UBS AG - HSI R Bull CBBC Mar 2012 G	2011/11/21	2011/11/22
69246	UBS AG - HSI R Bull CBBC Jun 2012 W	2011/11/21	2011/11/22
69245	UBS AG - HSI R Bull CBBC May 2012 H	2011/11/21	2011/11/22
69243	UBS AG - Sinopec Corp R Bull CBBC Jun 2012 A	2011/11/21	2011/11/22
69240	BNP Paribas Arbit Issu B.V. - HSI R Bull CBBC Mar 2012 S	2011/11/21	2011/11/22
69239	BNP Paribas Arbit Issu B.V. - HSI R Bull CBBC Mar 2012 F	2011/11/21	2011/11/22
69238	BNP Paribas Arbit Issu B.V. - HSI R Bull CBBC Mar 2012 O	2011/11/21	2011/11/22
69237	Credit Suisse AG - HSI R Bull CBBC Apr 2012 S	2011/11/21	2011/11/22
68773	BNP Paribas Arbit Issu B.V. - HSI R Bull CBBC May 2012 R	2011/11/21	2011/11/22
68774	BNP Paribas Arbit Issu B.V. - HSI R Bull CBBC May 2012 S	2011/11/21	2011/11/22
69047	Credit Suisse AG - AIA R Bull CBBC May 2012 A	2011/11/21	2011/11/22
69235	Credit Suisse AG - HSI R Bull CBBC Jul 2012 R	2011/11/21	2011/11/22
69015	UBS AG - Hutchison R Bull CBBC Aug 2012 A	2011/11/21	2011/11/22
68818	Merrill Lynch Int'l & Co. C.V. - HSI R Bull CBBC May 2012 B	2011/11/21	2011/11/22
68740	UBS AG - HSI R Bull CBBC Feb 2012 P	2011/11/21	2011/11/22
69097	SGA Societe Generale Acceptance N.V.-HSI R Bull CBBC Mar 12S	2011/11/21	2011/11/22
69096	SGA Societe Generale Acceptance N.V.-HSI R Bull CBBC Mar 12R	2011/11/21	2011/11/22
68807	HK Bank - TCH R Bull CBBC Aug 2012 A	2011/11/21	2011/11/22
69095	SGA Societe Generale Acceptance N.V.-HSI R Bull CBBC Mar 12L	2011/11/21	2011/11/22
69067	Daiwa Capital Mkt - A50 China R Bull CBBC May 2012 A	2011/11/21	2011/11/22
68741	UBS AG - HSI R Bull CBBC Apr 2012 L	2011/11/21	2011/11/22
69236	Credit Suisse AG - HSI R Bull CBBC Jun 2012 A	2011/11/21	2011/11/22
68882	HK Bank - HSI R Bull CBBC Oct 2012 B	2011/11/21	2011/11/22
69028	Daiwa Capital Mkt - HSI R Bull CBBC Mar 2012 F	2011/11/21	2011/11/22
68822	Macquarie Bank Ltd. - HSI R Bull CBBC May 2012 C	2011/11/21	2011/11/22
69258	Credit Suisse AG - TCH R Bear CBBC Apr 2012 B	2011/11/22	2011/11/23
69254	HK Bank - HSI R Bull CBBC Jul 2012 E	2011/11/22	2011/11/23
69249	Credit Suisse AG - HSI R Bull CBBC Jun 2012 I	2011/11/22	2011/11/23
69247	Credit Suisse AG - HSBC R Bull CBBC Jun 2012 B	2011/11/22	2011/11/23
69049	Credit Suisse AG - CNOOC R Bull CBBC Jun 2012 B	2011/11/22	2011/11/23
68938	Credit Suisse AG - Hutchison R Bull CBBC Jun 2012 A	2011/11/22	2011/11/23
69125	Daiwa Capital Mkt - HSCEI R Bull CBBC May 2012 B	2011/11/22	2011/11/23
69253	HK Bank - China Life R Bull CBBC Jul 2012 D	2011/11/22	2011/11/23
69255	HK Bank - HSI R Bull CBBC Jun 2012 G	2011/11/22	2011/11/23
69277	Credit Suisse AG - HSI R Bull CBBC Jun 2012 H	2011/11/23	2011/11/24
68923	Credit Suisse AG - HSI R Bull CBBC Jul 2012 N	2011/11/23	2011/11/24
68795	J P Morgan SP BV - HSI R Bull CBBC Mar 2012 C	2011/11/23	2011/11/24
68738	Macquarie Bank Ltd. - HSI R Bull CBBC Apr 2012 N	2011/11/23	2011/11/24
68805	Merrill Lynch Int'l & Co. C.V. - HSI R Bull CBBC May 2012 A	2011/11/23	2011/11/24
69094	SGA Societe Generale Acceptance N.V.-HSI R Bull CBBC Apr 12P	2011/11/23	2011/11/24
69093	SGA Societe Generale Acceptance N.V.-HSI R Bull CBBC Apr 12O	2011/11/23	2011/11/24
68924	Credit Suisse AG - HSI R Bull CBBC Jun 2012 U	2011/11/23	2011/11/24
68907	Credit Suisse AG - HSI R Bull CBBC Sep 2012 B	2011/11/23	2011/11/24
68698	UBS AG - Cheung Kong R Bull CBBC Jun 2012 A	2011/11/23	2011/11/24
69276	UBS AG - HSI R Bull CBBC Apr 2012 M	2011/11/23	2011/11/24
69273	SGA Societe Generale Acceptance N.V.-HSI R Bull CBBC Mar 12F	2011/11/23	2011/11/24
69267	SGA Societe Generale Acceptance N.V.-HSI R Bull CBBC Mar 12B	2011/11/23	2011/11/24
68881	HK Bank - HSI R Bull CBBC Oct 2012 A	2011/11/23	2011/11/24
69262	UBS AG - HSI R Bull CBBC Jul 2012 J	2011/11/23	2011/11/24
68718	UBS AG - HSI R Bull CBBC Jan 2012 S	2011/11/23	2011/11/24
69261	Credit Suisse AG - HSI R Bull CBBC Jul 2012 S	2011/11/23	2011/11/24
68761	UBS AG - HSI R Bull CBBC Mar 2012 S	2011/11/23	2011/11/24
68981	UBS AG - CNOOC R Bull CBBC Jul 2012 A	2011/11/23	2011/11/24
69027	Daiwa Capital Mkt - HSI R Bull CBBC Mar 2012 E	2011/11/23	2011/11/24
68771	BNP Paribas Arbit Issu B.V. - HSI R Bull CBBC May 2012 M	2011/11/23	2011/11/24
68772	BNP Paribas Arbit Issu B.V. - HSI R Bull CBBC May 2012 Q	2011/11/23	2011/11/24
68975	UBS AG - ABC R Bull CBBC Jul 2012 A	2011/11/23	2011/11/24
69264	UBS AG - HSI R Bull CBBC Jun 2012 Y	2011/11/23	2011/11/24
69265	SGA Societe Generale Acceptance N.V.-HSI R Bull CBBC Mar 12A	2011/11/23	2011/11/24
68670	UBS AG - Hutchison R Bull CBBC Jun 2012 C	2011/11/24	2011/11/25
68932	Credit Suisse AG - A50 China R Bull CBBC Mar 2012 G	2011/11/24	2011/11/25
68996	UBS AG - HSI R Bull CBBC Mar 2012 Q	2011/11/24	2011/11/25
68931	Credit Suisse AG - Ping An R Bull CBBC Jun 2012 B	2011/11/24	2011/11/25
68696	J P Morgan SP BV - HSI R Bull CBBC Feb 2012 T	2011/11/24	2011/11/25
69091	SGA Societe Generale Acceptance N.V.-HSI R Bull CBBC Apr 12L	2011/11/24	2011/11/25
68630	BNP Paribas Arbit Issu B.V. - HSI R Bull CBBC May 2012 L	2011/11/24	2011/11/25
68541	Credit Suisse AG - HSI R Bull CBBC Apr 2012 O	2011/11/24	2011/11/25
68547	Credit Suisse AG - HSI R Bull CBBC May 2012 G	2011/11/24	2011/11/25
68815	UBS AG - HSI R Bull CBBC Jun 2012 M	2011/11/24	2011/11/25
68604	UBS AG - HSI R Bull CBBC Feb 2012 E	2011/11/24	2011/11/25
69092	SGA Societe Generale Acceptance N.V.-HSI R Bull CBBC Apr 12M	2011/11/24	2011/11/25
68749	UBS AG - HSI R Bull CBBC Feb 2012 W	2011/11/24	2011/11/25
69294	Credit Suisse AG - HSI R Bull CBBC Apr 2012 T	2011/11/24	2011/11/25
69295	SGA Societe Generale Acceptance N.V.-HSI R Bull CBBC Mar 12G	2011/11/24	2011/11/25
69297	UBS AG - HSI R Bull CBBC Feb 2012 N	2011/11/24	2011/11/25
68925	Credit Suisse AG - HSI R Bull CBBC Jul 2012 O	2011/11/24	2011/11/25
69305	UBS AG - COVS R Bull CBBC Aug 2012 B	2011/11/24	2011/11/25
69306	BNP Paribas Arbit Issu B.V. - HSI R Bull CBBC Mar 2012 R	2011/11/24	2011/11/25
68770	BNP Paribas Arbit Issu B.V. - HSI R Bull CBBC May 2012 U	2011/11/24	2011/11/25
69181	Daiwa Capital Mkt - HSI R Bull CBBC May 2012 F	2011/11/24	2011/11/25
69313	SGA Societe Generale Acceptance N.V.-HSI R Bull CBBC Mar 12K	2011/11/25	2011/11/28
68711	UBS AG - A50 China R Bull CBBC Jun 2012 A	2011/11/25	2011/11/28

認購期屆滿之牛熊證 (2011) (續)

股份代號	牛熊證	最後 買賣日期	除牌日期
69311	SGA Societe Generale Acceptance N.V.-HSI R Bull CBBC Mar 12H	2011/11/25	2011/11/28
69312	SGA Societe Generale Acceptance N.V.-HSI R Bull CBBC Mar 12I	2011/11/25	2011/11/28
65976	Credit Suisse AG - TCH R Bear CBBC Nov 2011 J	2011/11/25	2011/11/29
69319	Credit Suisse AG - HSI R Bull CBBC May 2012 L	2011/11/25	2011/11/28
69322	UBS AG - HSI R Bull CBBC Mar 2012 J	2011/11/25	2011/11/28
69343	UBS AG - ICBC R Bull CBBC Jul 2012 D	2011/11/25	2011/11/28
69321	UBS AG - HSI R Bull CBBC Feb 2012 Q	2011/11/25	2011/11/28
69320	Credit Suisse AG - HSI R Bull CBBC Jun 2012 F	2011/11/25	2011/11/28
68699	UBS AG - SHK Ppt R Bull CBBC May 2012 A	2011/11/25	2011/11/28
65710	UBS AG - HSI R Bear CBBC Nov 2011 P	2011/11/28	2011/11/30
65567	KBC Fin Products Int'l Ltd. - HSI R Bear CBBC Nov 2011 O	2011/11/28	2011/11/30
65543	Credit Suisse AG - HSI R Bear CBBC Nov 2011 F	2011/11/28	2011/11/30
65473	SGA Societe Generale Acceptance N.V.-HSI R Bear CBBC Nov11L	2011/11/28	2011/11/30
65474	SGA Societe Generale Acceptance N.V.-HSI R Bear CBBC Nov11M	2011/11/28	2011/11/30
65559	UBS AG - HSI R Bear CBBC Nov 2011 J	2011/11/28	2011/11/30
63558	Deutsche Bank AG - HSI R Bear CBBC Nov 2011 T	2011/11/28	2011/11/30
65581	UBS AG - HSI R Bear CBBC Nov 2011 M	2011/11/28	2011/11/30
65487	Credit Suisse AG - HSI R Bear CBBC Nov 2011 L	2011/11/28	2011/11/30
65634	Credit Suisse AG - HSI R Bear CBBC Nov 2011 N	2011/11/28	2011/11/30
65635	Credit Suisse AG - HSI R Bear CBBC Nov 2011 O	2011/11/28	2011/11/30
63173	Deutsche Bank AG - HSI R Bear CBBC Nov 2011 D	2011/11/28	2011/11/30
65636	Credit Suisse AG - HSI R Bear CBBC Nov 2011 R	2011/11/28	2011/11/30
65499	Credit Suisse AG - HSI R Bear CBBC Nov 2011 K	2011/11/28	2011/11/30
65583	UBS AG - HSI R Bear CBBC Nov 2011 O	2011/11/28	2011/11/30
65595	Credit Suisse AG - HSI R Bear CBBC Nov 2011 D	2011/11/28	2011/11/30
65472	UBS AG - HSI R Bear CBBC Nov 2011 Q	2011/11/28	2011/11/30
69347	Daiwa Capital Mkt - HSI R Bull CBBC Apr 2012 J	2011/11/28	2011/11/29
69351	UBS AG - HSI R Bull CBBC Mar 2012 E	2011/11/28	2011/11/29
64771	BNP Paribas Arbit Issu B.V. - HSI R Bear CBBC Nov 2011 B	2011/11/28	2011/11/30
69353	UBS AG - HSI R Bull CBBC Feb 2012 O	2011/11/28	2011/11/29
69358	Credit Suisse AG - AIA R Bear CBBC Apr 2012 B	2011/11/28	2011/11/29
69355	Credit Suisse AG - HSI R Bull CBBC Jun 2012 G	2011/11/28	2011/11/29
65542	Credit Suisse AG - HSI R Bear CBBC Nov 2011 Z	2011/11/28	2011/11/30
65590	Credit Suisse AG - HSI R Bear CBBC Nov 2011 G	2011/11/28	2011/11/30
69356	Credit Suisse AG - TCH R Bull CBBC May 2012 C	2011/11/28	2011/11/29
64700	BNP Paribas Arbit Issu B.V. - HSI R Bear CBBC Nov 2011 A	2011/11/28	2011/11/30
69346	SGA Societe Generale Acceptance N.V.-HSI R Bull CBBC Mar 12N	2011/11/28	2011/11/29
65714	UBS AG - HSI R Bear CBBC Nov 2011 U	2011/11/28	2011/11/30
65594	Credit Suisse AG - HSI R Bear CBBC Nov 2011 M	2011/11/28	2011/11/30
69354	Credit Suisse AG - HSI R Bull CBBC May 2012 B	2011/11/28	2011/11/29
64604	Credit Suisse AG - HSI R Bear CBBC Nov 2011 T	2011/11/28	2011/11/30
64088	Merrill Lynch Int'l & Co. C.V. - HSI R Bear CBBC Nov 2011 I	2011/11/28	2011/11/30
64119	HK Bank - TCH R Bear CBBC Nov 2011 B	2011/11/28	2011/11/30
64209	Merrill Lynch Int'l & Co. C.V. - HSI R Bear CBBC Nov 2011 J	2011/11/28	2011/11/30
64279	HK Bank - HSI R Bear CBBC Nov 2011 A	2011/11/28	2011/11/30
64281	HK Bank - HSI R Bear CBBC Nov 2011 B	2011/11/28	2011/11/30
63843	UBS AG - HSI R Bear CBBC Nov 2011 B	2011/11/28	2011/11/30
64520	UBS AG - HSI R Bear CBBC Nov 2011 G	2011/11/28	2011/11/30
64585	UBS AG - HSI R Bear CBBC Nov 2011 K	2011/11/28	2011/11/30
65446	SGA Societe Generale Acceptance N.V.-HSI R Bear CBBC Nov11 J	2011/11/28	2011/11/30
65447	SGA Societe Generale Acceptance N.V.-HSI R Bear CBBC Nov11K	2011/11/28	2011/11/30
65445	Credit Suisse AG - HSI R Bear CBBC Nov 2011 X	2011/11/28	2011/11/30
65444	UBS AG - HSI R Bear CBBC Nov 2011 Z	2011/11/28	2011/11/30
64605	Credit Suisse AG - HSI R Bear CBBC Nov 2011 U	2011/11/28	2011/11/30
64626	Credit Suisse AG - HSI R Bear CBBC Nov 2011 W	2011/11/28	2011/11/30
65254	RB of Scotland N.V. - HSI R Bear CBBC Nov 2011 D	2011/11/28	2011/11/30
65253	RB of Scotland N.V. - HSI R Bear CBBC Nov 2011 C	2011/11/28	2011/11/30
64652	KBC Fin Products Int'l Ltd. - HSI R Bear CBBC Nov 2011 D	2011/11/28	2011/11/30
64664	KBC Fin Products Int'l Ltd. - HSI R Bear CBBC Nov 2011 E	2011/11/28	2011/11/30
64665	UBS AG - HSI R Bear CBBC Nov 2011 N	2011/11/28	2011/11/30
65239	KBC Fin Products Int'l Ltd. - HSI R Bear CBBC Nov 2011 J	2011/11/28	2011/11/30
65238	KBC Fin Products Int'l Ltd. - HSI R Bear CBBC Nov 2011 I	2011/11/28	2011/11/30
65186	UBS AG - HSI R Bear CBBC Nov 2011 W	2011/11/28	2011/11/30
64586	UBS AG - HSI R Bear CBBC Nov 2011 L	2011/11/28	2011/11/30
64085	Merrill Lynch Int'l & Co. C.V. - HSI R Bear CBBC Nov 2011 G	2011/11/28	2011/11/30
64069	UBS AG - HSI R Bear CBBC Nov 2011 D	2011/11/28	2011/11/30
63910	UBS AG - HSI R Bear CBBC Nov 2011 C	2011/11/28	2011/11/30
63834	Credit Suisse AG - HSI R Bear CBBC Nov 2011 I	2011/11/28	2011/11/30
63833	Credit Suisse AG - HSI R Bear CBBC Nov 2011 H	2011/11/28	2011/11/30
64081	Merrill Lynch Int'l & Co. C.V. - HSI R Bear CBBC Nov 2011 E	2011/11/28	2011/11/30
64082	Merrill Lynch Int'l & Co. C.V. - HSI R Bear CBBC Nov 2011 F	2011/11/28	2011/11/30
63750	Deutsche Bank AG - HSI R Bear CBBC Nov 2011 E	2011/11/28	2011/11/30
63566	Deutsche Bank AG - HSI R Bear CBBC Nov 2011 V	2011/11/28	2011/11/30
64087	Merrill Lynch Int'l & Co. C.V. - HSI R Bear CBBC Nov 2011 H	2011/11/28	2011/11/30
69275	UBS AG - TCH R Bull CBBC Jun 2012 G	2011/11/29	2011/11/30
69387	Credit Suisse AG - HSI R Bull CBBC Jun 2012 P	2011/11/29	2011/11/30
69369	Daiwa Capital Mkt - HSI R Bear CBBC Apr 2012 K	2011/11/29	2011/11/30
69386	Credit Suisse AG - HSI R Bear CBBC Mar 2012 R	2011/11/29	2011/11/30
69395	UBS AG - TCH R Bull CBBC Jul 2012 D	2011/11/29	2011/11/30
68582	UBS AG - TCH R Bull CBBC Jun 2012 A	2011/11/29	2011/11/30
68551	Credit Suisse AG - TCH R Bull CBBC Mar 2012 A	2011/11/29	2011/11/30
69388	UBS AG - HSI R Bear CBBC Apr 2012 T	2011/11/29	2011/11/30
69385	UBS AG - HSI R Bull CBBC Apr 2012 F	2011/11/29	2011/11/30
69389	UBS AG - HSI R Bear CBBC May 2012 R	2011/11/29	2011/11/30
69398	BNP Paribas Arbit Issu B.V. - HSI R Bull CBBC Apr 2012 U	2011/11/29	2011/11/30
69362	SGA Societe Generale Acceptance N.V.-HSI R Bear CBBC May 12S	2011/11/29	2011/11/30
69361	Credit Suisse AG - HSI R Bear CBBC Feb 2012 W	2011/11/29	2011/11/30

認購期屆滿之牛熊證 (2011) (續)

股份代號	牛熊證	最後 買賣日期	除牌日期
69397	BNP Paribas Arbit Issu B.V. - HSI R Bull CBBC Apr 2012 L	2011/11/29	2011/11/30
69365	UBS AG - HSI R Bear CBBC Feb 2012 Z	2011/11/29	2011/11/30
69380	CC Rabobank B.A. - HSI R Bull CBBC Jun 2012 A	2011/11/30	2011/12/01
69428	UBS AG - HSI R Bear CBBC Mar 2012 G	2011/11/30	2011/12/01
69412	Daiwa Capital Mkt - HSI R Bull CBBC Apr 2012 L	2011/11/30	2011/12/01
69429	UBS AG - HSI R Bear CBBC Jun 2012 C	2011/11/30	2011/12/01
69425	Credit Suisse AG - HSI R Bear CBBC Mar 2012 V	2011/11/30	2011/12/01
69427	Daiwa Capital Mkt - HSI R Bear CBBC Mar 2012 N	2011/11/30	2011/12/01
69423	J P Morgan SP BV - HSI R Bear CBBC Apr 2012 D	2011/11/30	2011/12/01
69413	UBS AG - HSI R Bull CBBC Mar 2012 Y	2011/11/30	2011/12/01
69410	SGA Societe Generale Acceptance N.V.-HSI R Bull CBBC Mar 12O	2011/11/30	2011/12/01
69408	Credit Suisse AG - HSI R Bull CBBC Jun 2012 V	2011/11/30	2011/12/01
69433	BNP Paribas Arbit Issu B.V. - HSI R Bear CBBC Apr 2012 E	2011/11/30	2011/12/01
69422	Credit Suisse AG - HSI R Bear CBBC Mar 2012 S	2011/11/30	2011/12/01
69426	Daiwa Capital Mkt - HSI R Bear CBBC Mar 2012 M	2011/11/30	2011/12/01
69298	SGA Societe Generale Acceptance N.V.-HSI R Bear CBBC May 12Q	2011/12/01	2011/12/02
69304	UBS AG - HSI R Bear CBBC Apr 2012 K	2011/12/01	2011/12/02
69462	BNP Paribas Arbit Issu B.V. - HSI R Bear CBBC May 2012 Q	2011/12/01	2011/12/02
69303	Credit Suisse AG - HSI R Bear CBBC Feb 2012 F	2011/12/01	2011/12/02
69307	BNP Paribas Arbit Issu B.V. - HSI R Bear CBBC Mar 2012 H	2011/12/01	2011/12/02
69308	BNP Paribas Arbit Issu B.V. - HSI R Bear CBBC Mar 2012 Q	2011/12/01	2011/12/02
69299	Daiwa Capital Mkt - HSI R Bear CBBC Mar 2012 K	2011/12/01	2011/12/02
69453	Credit Suisse AG - HSI R Bear CBBC Apr 2012 U	2011/12/01	2011/12/02
69296	SGA Societe Generale Acceptance N.V.-HSI R Bear CBBC May 12P	2011/12/01	2011/12/02
69278	Credit Suisse AG - HSI R Bear CBBC Mar 2012 T	2011/12/01	2011/12/02
69435	Macquarie Bank Ltd. - HSI R Bear CBBC Jun 2012 A	2011/12/01	2011/12/02
69438	Macquarie Bank Ltd. - HSCEI R Bear CBBC Jun 2012 B	2011/12/01	2011/12/02
69454	Credit Suisse AG - HSI R Bear CBBC Mar 2012 B	2011/12/01	2011/12/02
69431	UBS AG - China Life R Bear CBBC Jul 2012 F	2011/12/01	2011/12/02
69461	BNP Paribas Arbit Issu B.V. - HSI R Bear CBBC May 2012 M	2011/12/01	2011/12/02
69437	Macquarie Bank Ltd. - HSCEI R Bear CBBC Jun 2012 A	2011/12/01	2011/12/02
69436	Macquarie Bank Ltd. - HSI R Bear CBBC Jun 2012 B	2011/12/01	2011/12/02
69458	UBS AG - ICBC R Bear CBBC May 2012 C	2011/12/01	2011/12/02
69434	SGA Societe Generale Acceptance N.V.-HSI R Bear CBBC Mar 12P	2011/12/01	2011/12/02
69445	HK Bank - HSI R Bear CBBC Apr 2012 I	2011/12/01	2011/12/02
69359	Credit Suisse AG - HSI R Bear CBBC Mar 2012 Y	2011/12/01	2011/12/02
69330	SGA Societe Generale Acceptance N.V.-HSI R Bear CBBC May 12R	2011/12/01	2011/12/02
69374	BNP Paribas Arbit Issu B.V. - HSI R Bear CBBC May 2012 T	2011/12/01	2011/12/02
69373	BNP Paribas Arbit Issu B.V. - HSI R Bear CBBC Apr 2012 D	2011/12/01	2011/12/02
69390	UBS AG - HKEx R Bear CBBC Jun 2012 F	2011/12/01	2011/12/02
69407	Daiwa Capital Mkt - HSCEI R Bear CBBC Apr 2012 C	2011/12/01	2011/12/02
69400	BNP Paribas Arbit Issu B.V. - HSI R Bear CBBC May 2012 S	2011/12/01	2011/12/02
69329	Credit Suisse AG - HSI R Bear CBBC Mar 2012 K	2011/12/01	2011/12/02
69357	Credit Suisse AG - China Life R Bear CBBC Apr 2012 C	2011/12/01	2011/12/02
69345	BNP Paribas Arbit Issu B.V. - HSI R Bear CBBC Apr 2012 T	2011/12/01	2011/12/02
69360	Credit Suisse AG - HSI R Bear CBBC Mar 2012 J	2011/12/01	2011/12/02
69363	SGA Societe Generale Acceptance N.V.-HSI R Bear CBBC May 12T	2011/12/01	2011/12/02
69396	UBS AG - HSI R Bear CBBC Jun 2012 A	2011/12/01	2011/12/02
69366	UBS AG - HSI R Bear CBBC Feb 2012 P	2011/12/01	2011/12/02
69367	UBS AG - HSI R Bear CBBC Mar 2012 N	2011/12/01	2011/12/02
69372	BNP Paribas Arbit Issu B.V. - HSI R Bear CBBC Apr 2012 G	2011/12/01	2011/12/02
69399	BNP Paribas Arbit Issu B.V. - HSI R Bear CBBC May 2012 R	2011/12/01	2011/12/02
69371	J P Morgan SP BV - HSI R Bear CBBC Apr 2012 C	2011/12/01	2011/12/02
69416	Credit Suisse AG - Ping An R Bear CBBC Apr 2012 E	2011/12/01	2011/12/02
69415	Credit Suisse AG - HKEx R Bear CBBC Mar 2012 D	2011/12/01	2011/12/02
69323	Credit Suisse AG - CNOOC R Bear CBBC Apr 2012 D	2011/12/01	2011/12/02
69324	Credit Suisse AG - HKEx R Bear CBBC Mar 2012 C	2011/12/01	2011/12/02
69327	Credit Suisse AG - HSI R Bear CBBC Feb 2012 Q	2011/12/01	2011/12/02
69328	Credit Suisse AG - HSI R Bear CBBC Mar 2012 I	2011/12/01	2011/12/02
69376	SGA Societe Generale Acceptance N.V.-HSI R Bear CBBC May 12V	2011/12/01	2011/12/02
69331	J P Morgan SP BV - HSI R Bear CBBC Apr 2012 A	2011/12/01	2011/12/02
69375	SGA Societe Generale Acceptance N.V.-HSI R Bear CBBC May 12U	2011/12/01	2011/12/02
69381	CC Rabobank B.A. - HSI R Bear CBBC Jun 2012 B	2011/12/01	2011/12/02
69333	Daiwa Capital Mkt - HSI R Bear CBBC Mar 2012 L	2011/12/01	2011/12/02
69334	UBS AG - HSI R Bear CBBC Feb 2012 B	2011/12/01	2011/12/02
69335	UBS AG - HSI R Bear CBBC Feb 2012 I	2011/12/01	2011/12/02
69336	UBS AG - HSI R Bear CBBC Mar 2012 X	2011/12/01	2011/12/02
69344	BNP Paribas Arbit Issu B.V. - HSI R Bear CBBC Apr 2012 H	2011/12/01	2011/12/02
69424	J P Morgan SP BV - HSI R Bear CBBC Apr 2012 E	2011/12/01	2011/12/02
69411	SGA Societe Generale Acceptance N.V.-HSI R Bear CBBC May 12X	2011/12/01	2011/12/02
69183	UBS AG - HSI R Bear CBBC Feb 2012 K	2011/12/01	2011/12/02
64787	HK Bank - A50 R Bear CBBC Dec 2011 D	2011/12/01	2011/12/05
69182	Credit Suisse AG - HSI R Bear CBBC Feb 2012 E	2011/12/01	2011/12/02
69189	Daiwa Capital Mkt - HSI R Bear CBBC Mar 2012 H	2011/12/01	2011/12/02
69332	J P Morgan SP BV - HSI R Bear CBBC Apr 2012 B	2011/12/01	2011/12/02
69468	Credit Suisse AG - HSI R Bear CBBC Mar 2012 Z	2011/12/02	2011/12/05
69472	Daiwa Capital Mkt - HSI R Bear CBBC Mar 2012 O	2011/12/02	2011/12/05
69471	BNP Paribas Arbit Issu B.V. - HSI R Bear CBBC Mar 2012 V	2011/12/02	2011/12/05
69470	BNP Paribas Arbit Issu B.V. - HSI R Bear CBBC Mar 2012 Z	2011/12/02	2011/12/05
69300	Credit Suisse AG - HSI R Bear CBBC Apr 2012 K	2011/12/02	2011/12/05
69194	BNP Paribas Arbit Issu B.V. - HSI R Bear CBBC Mar 2012 D	2011/12/02	2011/12/05
69326	Credit Suisse AG - Ping An R Bear CBBC Apr 2012 D	2011/12/02	2011/12/05
69201	Credit Suisse AG - HSI R Bear CBBC Mar 2012 N	2011/12/02	2011/12/05
69207	UBS AG - HSI R Bear CBBC Mar 2012 U	2011/12/02	2011/12/05
69378	HK Bank - HSI R Bear CBBC Apr 2012 G	2011/12/02	2011/12/05
69377	SGA Societe Generale Acceptance N.V.-HSI R Bear CBBC May 12W	2011/12/02	2011/12/05
69348	Macquarie Bank Ltd. - HSI R Bear CBBC May 2012 E	2011/12/02	2011/12/05

認購期屆滿之牛熊證 (2011) (續)

股份代號	牛熊證	最後 買賣日期	除牌日期
69469	UBS AG - HSI R Bear CBBC Apr 2012 C	2011/12/02	2011/12/05
69250	Credit Suisse AG - HKEx R Bear CBBC Mar 2012 B	2011/12/05	2011/12/06
69473	Credit Suisse AG - HSI R Bear CBBC Mar 2012 H	2011/12/05	2011/12/06
69474	UBS AG - HSI R Bear CBBC May 2012 W	2011/12/05	2011/12/06
69475	SGA Societe Generale Acceptance N.V.-HSI R Bear CBBC May 12Y	2011/12/05	2011/12/06
69478	Credit Suisse AG - HSBC R Bear CBBC Apr 2012 C	2011/12/05	2011/12/06
69476	SGA Societe Generale Acceptance N.V.-HSI R Bear CBBC May 12Z	2011/12/05	2011/12/06
69489	UBS AG - HSI R Bear CBBC Apr 2012 D	2011/12/06	2011/12/07
69506	UBS AG - HSI R Bear CBBC May 2012 A	2011/12/06	2011/12/07
69517	Daiwa Capital Mkt - HSI R Bear CBBC Apr 2012 P	2011/12/06	2011/12/07
69496	SGA Societe Generale Acceptance N.V.-HSI R Bear CBBC May 12S	2011/12/06	2011/12/07
69491	Credit Suisse AG - TCH R Bear CBBC Apr 2012 D	2011/12/06	2011/12/07
69492	Credit Suisse AG - HSI R Bear CBBC Mar 2012 A	2011/12/06	2011/12/07
69516	Daiwa Capital Mkt - HSI R Bear CBBC Apr 2012 O	2011/12/06	2011/12/07
69493	Daiwa Capital Mkt - HSI R Bear CBBC Mar 2012 P	2011/12/06	2011/12/07
69497	Credit Suisse AG - HSI R Bear CBBC Apr 2012 N	2011/12/06	2011/12/07
69515	Daiwa Capital Mkt - HSI R Bear CBBC Apr 2012 N	2011/12/06	2011/12/07
69498	Credit Suisse AG - HSI R Bear CBBC Apr 2012 Q	2011/12/06	2011/12/07
69502	UBS AG - TCH R Bear CBBC Apr 2012 E	2011/12/06	2011/12/07
69530	UBS AG - HSI R Bear CBBC Mar 2012 J	2011/12/07	2011/12/08
69186	J P Morgan SP BV - HSI R Bear CBBC Mar 2012 R	2011/12/07	2011/12/08
69382	CC Rabobank B.A. - HSI R Bear CBBC Jun 2012 C	2011/12/07	2011/12/08
69518	Daiwa Capital Mkt - HSI R Bear CBBC Apr 2012 Q	2011/12/07	2011/12/08
69528	Daiwa Capital Mkt - HSI R Bear CBBC Apr 2012 S	2011/12/07	2011/12/08
69282	BNP Paribas Arbit Issu B.V. - HSI R Bear CBBC Mar 2012 T	2011/12/07	2011/12/08
69171	Credit Suisse AG - HSI R Bear CBBC Feb 2012 X	2011/12/07	2011/12/08
69519	Daiwa Capital Mkt - HSI R Bear CBBC Apr 2012 R	2011/12/07	2011/12/08
69339	UBS AG - China Life R Bear CBBC Jun 2012 E	2011/12/07	2011/12/08
69184	UBS AG - HSI R Bear CBBC Feb 2012 M	2011/12/07	2011/12/08
69195	BNP Paribas Arbit Issu B.V. - HSI R Bear CBBC Mar 2012 I	2011/12/07	2011/12/08
69529	Daiwa Capital Mkt - HSI R Bear CBBC Apr 2012 T	2011/12/07	2011/12/08
69325	Credit Suisse AG - China Life R Bear CBBC Apr 2012 B	2011/12/07	2011/12/08
69159	SGA Societe Generale Acceptance N.V.-HSI R Bear CBBC May 12G	2011/12/07	2011/12/08
69560	J P Morgan SP BV - HSI R Bull CBBC Apr 2012 F	2011/12/08	2011/12/09
69553	Daiwa Capital Mkt - HSI R Bull CBBC Jun 2012 D	2011/12/08	2011/12/09
69541	UBS AG - HSI R Bear CBBC May 2012 Y	2011/12/08	2011/12/09
69539	UBS AG - HSI R Bear CBBC Apr 2012 L	2011/12/08	2011/12/09
69542	UBS AG - HSI R Bull CBBC Mar 2012 Y	2011/12/08	2011/12/09
69538	UBS AG - HSI R Bear CBBC Apr 2012 N	2011/12/08	2011/12/09
69537	UBS AG - HSI R Bear CBBC Mar 2012 E	2011/12/08	2011/12/09
69535	SGA Societe Generale Acceptance N.V.-HSI R Bear CBBC May 12R	2011/12/08	2011/12/09
69534	SGA Societe Generale Acceptance N.V.-HSI R Bear CBBC May 12Q	2011/12/08	2011/12/09
69533	SGA Societe Generale Acceptance N.V.-HSI R Bear CBBC May 12P	2011/12/08	2011/12/09
69485	Credit Suisse AG - TCH R Bear CBBC Apr 2012 C	2011/12/08	2011/12/09
69540	UBS AG - HSI R Bear CBBC May 2012 H	2011/12/08	2011/12/09
69571	BNP Paribas Arbit Issu B.V. - HSI R Bull CBBC May 2012 S	2011/12/09	2011/12/12
69570	BNP Paribas Arbit Issu B.V. - HSI R Bull CBBC May 2012 R	2011/12/09	2011/12/12
69572	BNP Paribas Arbit Issu B.V. - HSI R Bull CBBC May 2012 T	2011/12/09	2011/12/12
69561	J P Morgan SP BV - HSI R Bull CBBC Apr 2012 G	2011/12/09	2011/12/12
69555	Daiwa Capital Mkt - HSI R Bull CBBC Jul 2012 B	2011/12/09	2011/12/12
69552	Daiwa Capital Mkt - HSI R Bull CBBC Jun 2012 C	2011/12/09	2011/12/12
69549	SGA Societe Generale Acceptance N.V.-HSI R Bull CBBC Mar 12L	2011/12/09	2011/12/12
69574	UBS AG - HSI R Bull CBBC May 2012 R	2011/12/09	2011/12/12
69543	UBS AG - HSI R Bull CBBC Mar 2012 G	2011/12/09	2011/12/12
69575	UBS AG - HSI R Bull CBBC Jun 2012 F	2011/12/09	2011/12/12
65087	UBS AG - HSBC R Bear CBBC Dec 2011 A	2011/12/09	2011/12/13
69545	UBS AG - HSI R Bull CBBC Apr 2012 F	2011/12/09	2011/12/12
69588	SGA Societe Generale Acceptance N.V.-HSI R Bull CBBC Mar 12B	2011/12/09	2011/12/12
69587	SGA Societe Generale Acceptance N.V.-HSI R Bull CBBC Mar 12A	2011/12/09	2011/12/12
69603	UBS AG - HSI R Bull CBBC Apr 2012 T	2011/12/12	2011/12/13
69602	SGA Societe Generale Acceptance N.V.-HSI R Bull CBBC Mar 20I	2011/12/12	2011/12/13
69601	SGA Societe Generale Acceptance N.V.-HSI R Bull CBBC Mar 20H	2011/12/12	2011/12/13
69599	SGA Societe Generale Acceptance N.V.-HSI R Bull CBBC Mar 20G	2011/12/12	2011/12/13
69607	BNP Paribas Arbit Issu B.V. - HSI R Bull CBBC Apr 2012 L	2011/12/12	2011/12/13
69608	BNP Paribas Arbit Issu B.V. - HSI R Bull CBBC Apr 2012 U	2011/12/12	2011/12/13
69596	Macquarie Bank Ltd. - HSI R Bull CBBC Jun 2012 E	2011/12/12	2011/12/13
69576	UBS AG - HSI R Bull CBBC Jun 2012 I	2011/12/13	2011/12/14
69548	SGA Societe Generale Acceptance N.V.-HSI R Bull CBBC Mar 12T	2011/12/13	2011/12/14
69551	Daiwa Capital Mkt - HSI R Bull CBBC Jun 2012 B	2011/12/13	2011/12/14
69444	UBS AG - Hutchison R Bull CBBC Jun 2012 E	2011/12/13	2011/12/14
69606	UBS AG - China Life R Bull CBBC Mar 2012 E	2011/12/13	2011/12/14
69544	UBS AG - HSI R Bull CBBC Apr 2012 M	2011/12/13	2011/12/14
69610	UBS AG - HSI R Bull CBBC Jun 2012 D	2011/12/13	2011/12/14
69611	UBS AG - HSI R Bull CBBC Jul 2012 P	2011/12/13	2011/12/14
69618	BNP Paribas Arbit Issu B.V. - HSI R Bull CBBC Apr 2012 D	2011/12/13	2011/12/14
69619	BNP Paribas Arbit Issu B.V. - HSI R Bull CBBC Apr 2012 G	2011/12/13	2011/12/14
69620	BNP Paribas Arbit Issu B.V. - HSI R Bull CBBC Apr 2012 H	2011/12/13	2011/12/14
69547	SGA Societe Generale Acceptance N.V.-HSI R Bull CBBC Mar 12D	2011/12/13	2011/12/14
69563	J P Morgan SP BV - HSI R Bull CBBC Apr 2012 I	2011/12/13	2011/12/14
69562	J P Morgan SP BV - HSI R Bull CBBC Apr 2012 H	2011/12/13	2011/12/14
69598	Macquarie Bank Ltd. - HSCEI R Bull CBBC Jun 2012 D	2011/12/13	2011/12/14
69568	BNP Paribas Arbit Issu B.V. - HSI R Bull CBBC May 2012 Q	2011/12/13	2011/12/14
69586	SGA Societe Generale Acceptance N.V.-HSI R Bull CBBC Mar 12S	2011/12/13	2011/12/14
69573	UBS AG - HSI R Bull CBBC Mar 2012 N	2011/12/13	2011/12/14
69578	UBS AG - A50 China R Bull CBBC Mar 2012 B	2011/12/13	2011/12/14
69633	Daiwa Capital Mkt - HSI R Bull CBBC Jun 2012 E	2011/12/14	2011/12/15
69632	UBS AG - China Life R Bull CBBC Apr 2012 A	2011/12/14	2011/12/15

認購期屆滿之牛熊證 (2011) (續)

股份代號	牛熊證	最後 買入日期	除牌日期
69631	UBS AG - TCH R Bull CBBC Apr 2012 F	2011/12/14	2011/12/15
69630	UBS AG - HSBC R Bull CBBC Apr 2012 C	2011/12/14	2011/12/15
69629	UBS AG - CC Bank R Bull CBBC May 2012 I	2011/12/14	2011/12/15
69627	UBS AG - HSI R Bull CBBC Apr 2012 C	2011/12/14	2011/12/15
69628	BNP Paribas Arbit Issu B.V. - HSI R Bull CBBC Mar 2012 C	2011/12/14	2011/12/15
69483	BNP Paribas Arbit Issu B.V. - HSI R Bull CBBC Mar 2012 A	2011/12/15	2011/12/16
69524	UBS AG - HSI R Bull CBBC Mar 2012 Q	2011/12/15	2011/12/16
69525	UBS AG - HSI R Bull CBBC May 2012 T	2011/12/15	2011/12/16
69511	Credit Suisse AG - HSI R Bull CBBC Jul 2012 W	2011/12/15	2011/12/16
69508	UBS AG - HSI R Bull CBBC Apr 2012 S	2011/12/15	2011/12/16
69251	HK Bank - PetCh R Bull CBBC Nov 2012 A	2011/12/15	2011/12/16
69522	BNP Paribas Arbit Issu B.V. - HSI R Bull CBBC May 2012 L	2011/12/15	2011/12/16
69512	Credit Suisse AG - HSI R Bull CBBC Jun 2012 R	2011/12/15	2011/12/16
69585	SGA Societe Generale Acceptance N.V.-HSI R Bull CBBC Mar 12R	2011/12/15	2011/12/16
69641	UBS AG - HSI R Bull CBBC May 2012 W	2011/12/15	2011/12/16
69640	UBS AG - HSI R Bull CBBC Mar 2012 U	2011/12/15	2011/12/16
69637	J P Morgan SP BV - HSI R Bull CBBC Apr 2012 M	2011/12/15	2011/12/16
69636	HK Bank - HSI R Bull CBBC Jul 2012 F	2011/12/15	2011/12/16
69617	BNP Paribas Arbit Issu B.V. - HSI R Bull CBBC Apr 2012 E	2011/12/15	2011/12/16
69604	UBS AG - HSI R Bull CBBC Jul 2012 N	2011/12/15	2011/12/16
69597	Macquarie Bank Ltd. - HSCEI R Bull CBBC Jun 2012 C	2011/12/15	2011/12/16
69564	J P Morgan SP BV - HSI R Bull CBBC Apr 2012 J	2011/12/15	2011/12/16
69594	Macquarie Bank Ltd. - HSI R Bull CBBC Jun 2012 C	2011/12/15	2011/12/16
69526	Daiwa Capital Mkt - HSI R Bull CBBC Mar 2012 S	2011/12/15	2011/12/16
69582	UBS AG - CNOOC R Bull CBBC Apr 2012 C	2011/12/15	2011/12/16
69567	BNP Paribas Arbit Issu B.V. - HSI R Bull CBBC May 2012 M	2011/12/15	2011/12/16
69565	J P Morgan SP BV - HSI R Bull CBBC Apr 2012 K	2011/12/15	2011/12/16
69554	Daiwa Capital Mkt - HSI R Bull CBBC Jul 2012 A	2011/12/15	2011/12/16
69550	Daiwa Capital Mkt - HSI R Bull CBBC May 2012 J	2011/12/15	2011/12/16
69546	SGA Societe Generale Acceptance N.V.-HSI R Bull CBBC Mar 12C	2011/12/15	2011/12/16
69495	SGA Societe Generale Acceptance N.V.-HSI R Bull CBBC Mar 12E	2011/12/15	2011/12/16
69595	Macquarie Bank Ltd. - HSI R Bull CBBC Jun 2012 D	2011/12/15	2011/12/16
64133	RB of Scotland N.V. - DJIA R Bear CBBC Dec 2011 B	2011/12/15	2011/12/19
69455	Credit Suisse AG - HSI R Bull CBBC Jul 2012 U	2011/12/15	2011/12/16
68977	UBS AG - China Life R Bull CBBC Aug 2012 A	2011/12/15	2011/12/16
69459	UBS AG - HSI R Bull CBBC May 2012 L	2011/12/15	2011/12/16
68949	Credit Suisse AG - China Life R Bull CBBC May 2012 A	2011/12/15	2011/12/16
69527	SGA Societe Generale Acceptance N.V.-HSI R Bull CBBC Mar 12W	2011/12/15	2011/12/16
69081	HK Bank - A50 R Bull CBBC Jul 2012 B	2011/12/15	2011/12/16
64781	HK Bank - China Mobile R Bull CBBC Dec 2011 A	2011/12/15	2011/12/19
66023	RB of Scotland N.V. - DJIA R Bull CBBC Dec 2011 D	2011/12/15	2011/12/19
65007	UBS AG - HKEx R Bear CBBC Dec 2011 C	2011/12/16	2011/12/20
65008	UBS AG - TCH R Bear CBBC Dec 2011 C	2011/12/16	2011/12/20
69647	Daiwa Capital Mkt - HSI R Bull CBBC Jun 2012 F	2011/12/16	2011/12/19
66118	Credit Suisse AG - Hutchison R Bear CBBC Dec 2011 C	2011/12/16	2011/12/20
65145	UBS AG - COVS R Bear CBBC Dec 2011 A	2011/12/16	2011/12/20
69658	UBS AG - HSI R Bull CBBC Jun 2012 O	2011/12/16	2011/12/19
69069	Daiwa Capital Mkt - A50 China R Bull CBBC Jun 2012 A	2011/12/16	2011/12/19
69648	UBS AG - HSI R Bull CBBC May 2012 A	2011/12/16	2011/12/19
66457	Credit Suisse AG - Hutchison R Bear CBBC Dec 2011 E	2011/12/16	2011/12/20
66458	Credit Suisse AG - China Mobile R Bear CBBC Dec 2011 C	2011/12/16	2011/12/20
66175	Credit Suisse AG - A50 China R Bear CBBC Dec 2011 B	2011/12/16	2011/12/20
65977	Credit Suisse AG - TCH R Bear CBBC Dec 2011 C	2011/12/16	2011/12/20
69649	UBS AG - HSI R Bull CBBC Jun 2012 T	2011/12/16	2011/12/19
66169	Credit Suisse AG - HSBC R Bear CBBC Dec 2011 C	2011/12/16	2011/12/20
68518	Credit Suisse AG - A50 China R Bull CBBC Mar 2012 E	2011/12/16	2011/12/19
66238	Credit Suisse AG - AIA R Bear CBBC Dec 2011 C	2011/12/16	2011/12/20
68659	UBS AG - A50 China R Bull CBBC May 2012 E	2011/12/16	2011/12/19
68270	Deutsche Bank AG - DJIA R Bear CBBC Dec 2011 A	2011/12/16	2011/12/20
66451	Credit Suisse AG - China Mobile R Bull CBBC Dec 2011 B	2011/12/16	2011/12/20
66456	Credit Suisse AG - China Life R Bull CBBC Dec 2011 A	2011/12/16	2011/12/20
68792	BNP Paribas Arbit Issu B.V. - A50 Ch R Bull CBBC Sep 2012 B	2011/12/16	2011/12/19
69488	HK Bank - HSI R Bull CBBC Aug 2012 H	2011/12/19	2011/12/20
68862	UBS AG - China Life R Bull CBBC Jul 2012 A	2011/12/19	2011/12/20
69612	UBS AG - HSI R Bull CBBC Jul 2012 Q	2011/12/19	2011/12/20
69666	UBS AG - HSI R Bull CBBC Jul 2012 T	2011/12/19	2011/12/20
69667	SGA Societe Generale Acceptance N.V.-HSI R Bull CBBC Mar 12P	2011/12/19	2011/12/20
68980	UBS AG - Petrochina R Bull CBBC Jul 2012 A	2011/12/19	2011/12/20
69510	Credit Suisse AG - HSI R Bull CBBC Aug 2012 J	2011/12/19	2011/12/20
69665	UBS AG - HSI R Bull CBBC Mar 2012 Y	2011/12/19	2011/12/20
69668	SGA Societe Generale Acceptance N.V.-HSI R Bull CBBC Mar 12A	2011/12/19	2011/12/20
69671	SGA Societe Generale Acceptance N.V.-HSI R Bull CBBC May 12V	2011/12/20	2011/12/21
69672	SGA Societe Generale Acceptance N.V.-HSI R Bull CBBC May 12X	2011/12/20	2011/12/21
69673	SGA Societe Generale Acceptance N.V.-HSI R Bull CBBC May 12W	2011/12/20	2011/12/21
69678	UBS AG - HSI R Bull CBBC Mar 2012 E	2011/12/20	2011/12/21
69679	UBS AG - HSI R Bull CBBC Jun 2012 W	2011/12/20	2011/12/21
69676	Daiwa Capital Mkt - HSI R Bull CBBC Mar 2012 A	2011/12/20	2011/12/21
69687	BNP Paribas Arbit Issu B.V. - HSI R Bull CBBC Jun 2012 A	2011/12/20	2011/12/21
69688	BNP Paribas Arbit Issu B.V. - HSI R Bull CBBC Jun 2012 B	2011/12/20	2011/12/21
69689	UBS AG - HSI R Bull CBBC Apr 2012 N	2011/12/21	2011/12/22
69695	SGA Societe Generale Acceptance N.V.-HSI R Bear CBBC Mar 12H	2011/12/21	2011/12/22
69690	Daiwa Capital Mkt - HSI R Bear CBBC Mar 2012 F	2011/12/21	2011/12/22
69691	UBS AG - HSI R Bear CBBC Apr 2012 F	2011/12/21	2011/12/22
69716	UBS AG - HSI R Bear CBBC Apr 2012 M	2011/12/22	2011/12/23
69717	UBS AG - HSI R Bear CBBC May 2012 R	2011/12/22	2011/12/23
69712	SGA Societe Generale Acceptance N.V.-HSI R Bear CBBC Mar 12D	2011/12/22	2011/12/23
69624	HK Bank - CNOOC R Bull CBBC Oct 2012 B	2011/12/22	2011/12/23

認購期屆滿之牛熊證 (2011) (續)

股份代號	牛熊證	最後 買賣日期	除牌日期
69479	Credit Suisse AG - Ping An R Bull CBBC Jun 2012 D	2011/12/22	2011/12/23
69715	BNP Paribas Arbit Issu B.V. - HSI R Bear CBBC Apr 2012 G	2011/12/22	2011/12/23
69714	BNP Paribas Arbit Issu B.V. - HSI R Bear CBBC Apr 2012 D	2011/12/22	2011/12/23
69713	SGA Societe Generale Acceptance N.V.-HSI R Bear CBBC Mar 12S	2011/12/22	2011/12/23
69699	Daiwa Capital Mkt - HSI R Bull CBBC Jun 2012 H	2011/12/22	2011/12/23
69708	SGA Societe Generale Acceptance N.V.-HSI R Bear CBBC Mar 12I	2011/12/22	2011/12/23
69680	SGA Societe Generale Acceptance N.V.-HSI R Bear CBBC Mar 12L	2011/12/23	2011/12/28
69697	BNP Paribas Arbit Issu B.V. - HSI R Bear CBBC Apr 2012 U	2011/12/23	2011/12/28
69659	UBS AG - HSI R Bear CBBC Jul 2012 S	2011/12/23	2011/12/28
69681	SGA Societe Generale Acceptance N.V.-HSI R Bear CBBC Mar 12G	2011/12/23	2011/12/28
69660	Daiwa Capital Mkt - HSI R Bear CBBC Mar 2012 C	2011/12/23	2011/12/28
69686	BNP Paribas Arbit Issu B.V. - HSI R Bear CBBC Apr 2012 L	2011/12/23	2011/12/28
69682	UBS AG - HSI R Bear CBBC Mar 2012 G	2011/12/23	2011/12/28
69722	UBS AG - HSI R Bear CBBC Mar 2012 Q	2011/12/23	2011/12/28
66155	J P Morgan SP BV - HSI R Bear CBBC Dec 2011 F	2011/12/28	2011/12/30
69749	UBS AG - HSI R Bear CBBC Mar 2012 U	2011/12/28	2011/12/29
66154	J P Morgan SP BV - HSI R Bear CBBC Dec 2011 E	2011/12/28	2011/12/30
69750	UBS AG - HSI R Bear CBBC Jun 2012 M	2011/12/28	2011/12/29
69748	Daiwa Capital Mkt - HSI R Bear CBBC Mar 2012 N	2011/12/28	2011/12/29
69753	BNP Paribas Arbit Issu B.V. - HSI R Bear CBBC Apr 2012 E	2011/12/28	2011/12/29
66223	Deutsche Bank AG - HSI R Bear CBBC Dec 2011 R	2011/12/28	2011/12/30
66153	J P Morgan SP BV - HSI R Bear CBBC Dec 2011 D	2011/12/28	2011/12/30
69752	BNP Paribas Arbit Issu B.V. - HSI R Bear CBBC Apr 2012 H	2011/12/28	2011/12/29
69747	Credit Suisse AG - HSI R Bear CBBC Mar 2012 J	2011/12/28	2011/12/29
69746	Credit Suisse AG - HSI R Bear CBBC Mar 2012 I	2011/12/28	2011/12/29
66202	Deutsche Bank AG - HSI R Bear CBBC Dec 2011 O	2011/12/28	2011/12/30
69744	Macquarie Bank Ltd. - HSI R Bear CBBC Jun 2012 H	2011/12/28	2011/12/29
66245	Credit Suisse AG - HSI R Bear CBBC Dec 2011 H	2011/12/28	2011/12/30
66246	Credit Suisse AG - HSI R Bear CBBC Dec 2011 K	2011/12/28	2011/12/30
69739	Credit Suisse AG - HSI R Bear CBBC Mar 2012 B	2011/12/28	2011/12/29
69736	Credit Suisse AG - HSI R Bear CBBC Mar 2012 V	2011/12/28	2011/12/29
66466	Deutsche Bank AG - HSI R Bear CBBC Dec 2011 X	2011/12/28	2011/12/30
66201	Deutsche Bank AG - HSI R Bear CBBC Dec 2011 N	2011/12/28	2011/12/30
66493	Deutsche Bank AG - HSI R Bear CBBC Dec 2011 E	2011/12/28	2011/12/30
65158	SGA Societe Generale Acceptance N.V. -HSI R Bear CBBC Dec11N	2011/12/28	2011/12/30
65162	SGA Societe Generale Acceptance N.V. -HSI R Bear CBBC Dec11R	2011/12/28	2011/12/30
65133	SGA Societe Generale Acceptance N.V. -HSI R Bear CBBC Dec11M	2011/12/28	2011/12/30
65132	SGA Societe Generale Acceptance N.V. -HSI R Bear CBBC Dec11L	2011/12/28	2011/12/30
65129	SGA Societe Generale Acceptance N.V. -HSI R Bear CBBC Dec11K	2011/12/28	2011/12/30
66467	Deutsche Bank AG - HSI R Bear CBBC Dec 2011 Y	2011/12/28	2011/12/30
64827	UBS AG - HSI R Bear CBBC Dec 2011 E	2011/12/28	2011/12/30
65580	KBC Fin Products Int'l Ltd. - HSI R Bear CBBC Dec 2011 K	2011/12/28	2011/12/30
64628	Credit Suisse AG - HSI R Bear CBBC Dec 2011 F	2011/12/28	2011/12/30
65240	KBC Fin Products Int'l Ltd. - HSI R Bear CBBC Dec 2011 D	2011/12/28	2011/12/30
65616	RB of Scotland N.V. - HSI R Bear CBBC Dec 2011 J	2011/12/28	2011/12/30
65241	KBC Fin Products Int'l Ltd. - HSI R Bear CBBC Dec 2011 E	2011/12/28	2011/12/30
65849	UBS AG - HSI R Bear CBBC Dec 2011 C	2011/12/28	2011/12/30
65243	KBC Fin Products Int'l Ltd. - HSI R Bear CBBC Dec 2011 G	2011/12/28	2011/12/30
65122	UBS AG - HSI R Bear CBBC Dec 2011 N	2011/12/28	2011/12/30
65582	UBS AG - HSI R Bear CBBC Dec 2011 V	2011/12/28	2011/12/30
66585	Deutsche Bank AG - HSI R Bear CBBC Dec 2011 L	2011/12/28	2011/12/30
66550	Credit Suisse AG - HSI R Bear CBBC Dec 2011 B	2011/12/28	2011/12/30
66549	Credit Suisse AG - HSI R Bear CBBC Dec 2011 Z	2011/12/28	2011/12/30
66513	Credit Suisse AG - HSI R Bear CBBC Dec 2011 X	2011/12/28	2011/12/30
66512	Credit Suisse AG - HSI R Bear CBBC Dec 2011 Y	2011/12/28	2011/12/30
66497	Credit Suisse AG - HSI R Bear CBBC Dec 2011 G	2011/12/28	2011/12/30
65560	UBS AG - HSI R Bear CBBC Dec 2011 T	2011/12/28	2011/12/30
65523	SGA Societe Generale Acceptance N.V.-HSI R Bear CBBC Dec 11Y	2011/12/28	2011/12/30
65568	KBC Fin Products Int'l Ltd. - HSI R Bear CBBC Dec 2011 J	2011/12/28	2011/12/30
65525	SGA Societe Generale Acceptance N.V.-HSI R Bear CBBC Dec 11Z	2011/12/28	2011/12/30
65544	Credit Suisse AG - HSI R Bear CBBC Dec 2011 I	2011/12/28	2011/12/30
65558	Credit Suisse AG - HSI R Bear CBBC Dec 2011 L	2011/12/28	2011/12/30
65160	SGA Societe Generale Acceptance N.V. -HSI R Bear CBBC Dec11P	2011/12/28	2011/12/30
65159	SGA Societe Generale Acceptance N.V. -HSI R Bear CBBC Dec11O	2011/12/28	2011/12/30
64627	Credit Suisse AG - HSI R Bear CBBC Dec 2011 E	2011/12/28	2011/12/30
65161	SGA Societe Generale Acceptance N.V. -HSI R Bear CBBC Dec11Q	2011/12/28	2011/12/30
65521	SGA Societe Generale Acceptance N.V.-HSI R Bear CBBC Dec 11W	2011/12/28	2011/12/30
65479	Deutsche Bank AG - HSI R Bear CBBC Dec 2011 K	2011/12/28	2011/12/30
65242	KBC Fin Products Int'l Ltd. - HSI R Bear CBBC Dec 2011 F	2011/12/28	2011/12/30
65715	UBS AG - HSI R Bear CBBC Dec 2011 Z	2011/12/28	2011/12/30
65788	Credit Suisse AG - HSI R Bear CBBC Dec 2011 R	2011/12/28	2011/12/30
65504	RB of Scotland N.V. - HSCEI R Bear CBBC Dec 2011 B	2011/12/28	2011/12/30
65519	SGA Societe Generale Acceptance N.V.-HSI R Bear CBBC Dec 11U	2011/12/28	2011/12/30
65441	SGA Societe Generale Acceptance N.V.-HSI R Bear CBBC Dec11 S	2011/12/28	2011/12/30
65789	Credit Suisse AG - HSI R Bear CBBC Dec 2011 T	2011/12/28	2011/12/30
66474	Credit Suisse AG - HSI R Bear CBBC Dec 2011 D	2011/12/28	2011/12/30
66584	Deutsche Bank AG - HSI R Bear CBBC Dec 2011 F	2011/12/28	2011/12/30
65847	UBS AG - HSI R Bear CBBC Dec 2011 Y	2011/12/28	2011/12/30
65903	Credit Suisse AG - HSI R Bear CBBC Dec 2011 W	2011/12/28	2011/12/30
65522	SGA Societe Generale Acceptance N.V.-HSI R Bear CBBC Dec 11X	2011/12/28	2011/12/30
66073	KBC Fin Products Int'l Ltd. - HSI R Bear CBBC Dec 2011 O	2011/12/28	2011/12/30
66074	KBC Fin Products Int'l Ltd. - HSI R Bear CBBC Dec 2011 P	2011/12/28	2011/12/30
65520	SGA Societe Generale Acceptance N.V.-HSI R Bear CBBC Dec 11V	2011/12/28	2011/12/30
64121	HK Bank - HSI R Bear CBBC Dec 2011 A	2011/12/28	2011/12/30
65442	SGA Societe Generale Acceptance N.V.-HSI R Bear CBBC Dec11 T	2011/12/28	2011/12/30
64493	CC Rabobank B.A. - HSI R Bear CBBC Dec 2011 E	2011/12/28	2011/12/30
64284	HK Bank - HSI R Bear CBBC Dec 2011 C	2011/12/28	2011/12/30

認購期屆滿之牛熊證 (2011) (續)

股份代號	牛熊證	最後 買賣日期	除牌日期
64196	UBS AG - HSI R Bear CBBC Dec 2011 A	2011/12/28	2011/12/30
65501	UBS AG - HSI R Bear CBBC Dec 2011 Q	2011/12/28	2011/12/30
64122	HK Bank - HSI R Bear CBBC Dec 2011 B	2011/12/28	2011/12/30
66643	Deutsche Bank AG - HSI R Bull CBBC Dec 2011 D	2011/12/28	2011/12/30
64120	HK Bank - A50 R Bear CBBC Dec 2011 C	2011/12/28	2011/12/30
65470	UBS AG - HSI R Bear CBBC Dec 2011 M	2011/12/28	2011/12/30
65617	RB of Scotland N.V. - HSI R Bear CBBC Dec 2011 K	2011/12/28	2011/12/30
65627	RB of Scotland N.V. - HSI R Bear CBBC Dec 2011 L	2011/12/28	2011/12/30
65629	Macquarie Bank Ltd. - HSI R Bear CBBC Dec 2011 C	2011/12/28	2011/12/30
65477	Deutsche Bank AG - HSI R Bear CBBC Dec 2011 J	2011/12/28	2011/12/30
65637	Credit Suisse AG - HSI R Bear CBBC Dec 2011 M	2011/12/28	2011/12/30
64159	HK Bank - Hutchison R Bear CBBC Dec 2011 A	2011/12/28	2011/12/30
69764	J P Morgan SP BV - HSI R Bear CBBC May 2012 A	2011/12/29	2011/12/30
69756	UBS AG - HSI R Bear CBBC Jun 2012 C	2011/12/29	2011/12/30
69759	Credit Suisse AG - HSI R Bear CBBC Mar 2012 K	2011/12/29	2011/12/30
69760	Credit Suisse AG - HSI R Bear CBBC Mar 2012 T	2011/12/29	2011/12/30

牛熊證市價總值及成交金額 (2007-2011)

年/月	數目*	市價總值* (百萬港元)	成交金額 (百萬港元)	佔市場 總額(%)
2007	131	20,406.20	71,379.93	0.33
2008	1,314	195,229.08	1,039,556.77	5.91
2009	1,692	91,190.57	1,676,064.95	10.86
2010	1,064	49,816.76	1,455,404.28	8.52
2011	901	43,598.79	1,852,136.14	10.84
2011 1月	1,134	50,319.78	122,137.06	7.79
2月	988	43,432.41	107,789.70	8.27
3月	974	43,399.41	137,170.29	7.57
4月	853	38,332.31	102,933.04	7.22
5月	791	33,963.53	95,643.70	7.40
6月	711	32,550.52	127,252.52	8.73
7月	690	29,867.44	123,701.80	9.27
8月	652	35,768.06	184,287.25	10.19
9月	642	45,153.85	210,158.40	14.80
10月	700	43,392.06	241,086.46	16.90
11月	926	49,029.70	240,430.62	18.27
12月	901	43,598.79	159,545.30	17.24

* 月底或年底數字表示

新上市債券

股份代號	發行機構	債券名稱	發行價	到期日	上市日期
04505*	Hongkong Electric Finance Ltd.	4.25 厘票據 2020 年	96.289	2020/12/14	2011/01/20
04506	CNOOC Finance (2011) Ltd.	4.25 厘有擔保票據 2021 年	98.590	2021/01/26	2011/01/27
04507	CNOOC Finance (2011) Ltd.	5.75 厘有擔保票據 2041 年	99.448	2041/01/26	2011/01/27
04011	香港金融管理局	0.58 厘外匯基金票據 2013 年	99.630 99.610	2013/02/18	2011/02/17
04012	香港金融管理局	3.32 厘外匯基金票據 2026 年	103.970	2026/02/25	2011/02/28
04207	中華人民共和國香港特別行政區政府	0.85 厘債券 2013 年	100.320	2013/03/04	2011/03/04
04508	特速集團有限公司	15.0 厘非可換股債券 2016 年	100.000	2016/03/10	2011/03/15
04188*	香港金融管理局	1.67 厘外匯基金票據 2014 年	101.950	2014/03/24	2011/03/21
04013	香港金融管理局	1.91 厘外匯基金票據 2016 年	100.760	2016/03/21	2011/03/22
86003	HKCG (Finance) Ltd.	1.40 厘人民幣債券 2016 年	100.000	2016/04/11	2011/04/11
04509	香港按揭證券有限公司	浮動利率票據 2013 年	99.839	2013/04/15	2011/04/18
04510	中信泰富有限公司	6.625 厘票據 2021 年	100.000	2021/04/15	2011/04/18
04511	中信泰富有限公司	7.875 厘後償永久資本債券	100.000	永久年期	2011/04/18
04512	CNPC (HK) Overseas Capital Ltd.	3.125 厘有擔保優先票據 2016 年	98.968	2016/04/28	2011/04/29
04513	CNPC (HK) Overseas Capital Ltd.	4.50 厘有擔保優先票據 2021 年	97.717	2021/04/28	2011/04/29
04514	CNPC (HK) Overseas Capital Ltd.	5.95 厘有擔保優先票據 2041 年	97.812	2041/04/28	2011/04/29
04515	中國匯源果汁集團有限公司	4 厘可換股債券 2016 年	100.000	2016/04/29	2011/05/03
04206*	中華人民共和國香港特別行政區政府	1.43 厘債券 2015 年	99.080	2015/12/02	2011/05/05
04516	China Resources Power East Foundation Co., Ltd.	後償永久有擔保資本債券	100.000	永久年期	2011/05/11
04517	中國電力國際發展有限公司	2.25 厘美元可換股債券 2016 年	100.000	2016/05/17	2011/05/17
04014	香港金融管理局	0.59 厘外匯基金票據 2013 年	100.200	2013/05/20	2011/05/19
04191*	香港金融管理局	2.46 厘外匯基金票據 2014 年	105.400	2014/06/23	2011/06/13
04015	香港金融管理局	1.57 厘外匯基金票據 2016 年	101.190	2016/06/13	2011/06/14
04016	香港金融管理局	2.31 厘外匯基金票據 2021 年	100.700	2021/06/21	2011/06/21
86004	Rainbow Days Ltd. 2%	2 厘有擔保人民幣債券 2014 年	100.000	2014/06/30	2011/07/04
86005	Rainbow Days Ltd. 3%	3 厘有擔保人民幣債券 2016 年	100.000	2016/06/30	2011/07/04
86006	雲頂香港有限公司	3.95 厘人民幣債券 2014 年	100.000	2014/06/30	2011/07/05
04518	Wakala Global Sukuk Berhad	美元信託憑證 2016 年	100.000	2016/07/06	2011/07/07
04519	Wakala Global Sukuk Berhad	美元信託憑證 2021 年	100.000	2021/07/06	2011/07/07
04520	CLP Power Hong Kong Financing Ltd.	4.75 厘票據 2021 年	99.324	2021/07/12	2011/07/13
86007	銀泰百貨(集團)有限公司	4.65 厘人民幣債券 2014 年	100.000	2014/07/19	2011/07/20
04208	中華人民共和國香港特別行政區政府	通脹掛鈎債券 2014 年	100.000	2014/07/28	2011/07/29
04209	中華人民共和國香港特別行政區政府	2.46 厘債券 2021 年	103.110	2021/08/04	2011/08/05
04017	香港金融管理局	0.26 厘外匯基金票據 2013 年	100.210	2013/08/19	2011/08/18
04018	香港金融管理局	2.07 厘外匯基金票據 2026 年	100.880	2026/08/26	2011/08/29
86008	Tesco PLC	1.75 厘人民幣債券 2014 年	100.000	2014/09/01	2011/09/02
04210	中華人民共和國香港特別行政區政府	0.32 厘債券 2013 年	100.220	2013/09/09	2011/09/09
04521	香港按揭證券有限公司	浮動利率票據 2012 年 9 月	100.000	2012/09/12	2011/09/14
04522	Wharf Finance (No. 1) Ltd.	2.875 厘日圓票據 2026 年	100.000	2026/09/16	2011/09/19
04194*	香港金融管理局	1.69 厘外匯基金票據 2014 年	104.290	2014/09/29	2011/09/19
04019	香港金融管理局	0.79 厘外匯基金票據 2016 年	100.210	2016/09/19	2011/09/20
86009	亞洲水泥(中國)控股公司	2.95 厘人民幣債券 2014 年	100.000	2014/09/30	2011/10/03
04523	CLP Power Hong Kong Financing Ltd.	2.50 厘日圓票據 2026 年	100.000	2026/10/13	2011/10/14
04524	香港按揭證券有限公司	浮動利率票據 2012 年 10 月	100.000	2012/10/17	2011/10/18
04525	香港按揭證券有限公司	浮動利率票據 2012 年 10 月 A	100.000	2012/10/20	2011/10/24
86010	CNPC Golden Autumn Ltd.	2.55 厘有擔保人民幣債券 2013 年	99.903	2013/10/26	2011/10/27

新上市債券

股份代號	發行機構	債券名稱	發行價	到期日	上市日期
86011	CNPC Golden Autumn Ltd.	2.95 厘有擔保人民幣債券 2014 年	99.857	2014/10/26	2011/10/27
04526	Standard Chartered Bank (Hong Kong) Ltd.	4.15 厘後償新加坡票據	100.000	2021/10/27	2011/10/28
04527	Sun Hung Kai Properties (Capital Market) Ltd.	3.50 厘有擔保美元票據 2016 年	99.901	2016/11/02	2011/11/03
04202*	中華人民共和國香港特別行政區政府	2.07 厘債券 2014 年	104.770	2014/11/03	2011/11/03
04528	中國銀行(香港)有限公司	3.75 厘元票據 2016 年	99.711	2016/11/08	2011/11/09
04020	香港金融管理局	0.26 厘外匯基金票據 2013 年	100.030	2013/11/18	2011/11/17
04021	香港金融管理局	1.19 厘外匯基金票據 2021 年	98.590	2021/12/06	2011/12/06
04529	Skysea International Capital Management Ltd.	4.875 厘有擔保票據 2021 年	97.708	2021/12/07	2011/12/08
04211	中華人民共和國香港特別行政區政府	0.97 厘債券 2016 年	99.420	2016/12/08	2011/12/09
04197*	香港金融管理局	1.69 厘外匯基金票據 2014 年	103.420	2014/12/22	2011/12/19
04022	香港金融管理局	0.82 厘外匯基金票據 2016 年	99.540	2016/12/19	2011/12/20

* 進一步發行

除牌上市債券

股份代號	發行機構	詳情	最後買賣日期	除牌日期
04304	HBAP	贖回其發行 2011 年到期 7.9 厘越南國庫信託掛鈎票據	2011/01/13	2011/01/19
04186	香港金融管理局	贖回其發行 2011 年到期 0.75 厘票據	2011/02/11	2011/02/16
04120	香港金融管理局	贖回其發行 2011 年到期 3.27 厘票據	2011/02/22	2011/02/25
02548	HBAP	贖回其發行 2011 年到期 5.00 厘大韓民國信託掛鈎票據 2011 年	2011/03/08	2011/03/14
04149	香港金融管理局	贖回其發行 2011 年到期 4.23 厘票據	2011/03/16	2011/03/21
01606	PB Issuer Ltd.	提早贖回其發行 2013 年到期 3.3 厘可換信託基金單位有擔保債券	2011/03/18	2011/03/24
01504	Rafflesia Capital	贖回其發行 2011 年到期 1.25 厘可換股信託證明書	2011/04/06	2011/04/12
04305	華大地產投資有限公司	贖回其發行 2011 年到期 5 厘強制性可換股債券	2011/04/08	2011/04/14
02588	香港五隧一橋有限公司	贖回其發行 2011 年到期 4.28 厘有抵押零售債券	2011/05/04	2011/05/11
04189	香港金融管理局	贖回其發行 2011 年到期 0.64 厘外匯基金票據	2011/05/13	2011/05/18
02554	中華人民共和國 - 100	贖回其發行 2011 年到期 6.80 厘票據	2011/05/18	2011/05/24
02555	中華人民共和國 - 100		2011/05/18	2011/05/24
02556	中華人民共和國 - 1000		2011/05/18	2011/05/24
01511	福源有限公司	贖回其發行 2011 年到期 2 厘可換信託基金單位有擔保債券	2011/05/18	2011/05/24
04123	香港金融管理局	贖回其發行 2011 年到期 4.50 厘票據	2011/05/24	2011/05/27
04153	香港金融管理局	贖回其發行 2011 年到期 4.57 厘票據	2011/06/08	2011/06/13
02528	上海實業城市開發集團有限公司	贖回其發行 2011 年到期零息可換股債券	2011/06/08	2011/06/14
04083	香港金融管理局	贖回其發行 2011 年到期 6.13 厘票據	2011/06/15	2011/06/20
02551	恒生銀行有限公司	提早贖回其發行 2016 年到期浮息後償票據	2011/07/15	2011/07/21
02552	中化化肥控股有限公司	贖回其發行 2011 年到期零息可換股債券	2011/08/03	2011/08/09
04192	香港金融管理局	贖回其發行 2011 年到期 0.43 厘票據	2011/08/12	2011/08/17
04127	香港金融管理局	贖回其發行 2011 年到期 3.93 厘票據	2011/08/23	2011/08/26
04201	中華人民共和國香港特別行政區政府	贖回其發行 2011 年到期 0.92 厘債券	2011/08/31	2011/09/05
04156	香港金融管理局	贖回其發行 2011 年到期 3.97 厘票據	2011/09/14	2011/09/19
04195	香港金融管理局	贖回其發行 2011 年到期 0.55 厘票據	2011/11/11	2011/11/16
01507	裕元工業(集團)有限公司	贖回其發行 2011 年到期零息可換股債券	2011/11/14	2011/11/18
04130	香港金融管理局	贖回其發行 2011 年到期 3.12 厘票據	2011/11/22	2011/11/25
04089	香港金融管理局	贖回其發行 2011 年到期 5.92 厘票據	2011/11/30	2011/12/05
04160	香港金融管理局	贖回其發行 2011 年到期 3.63 厘票據	2011/12/14	2011/12/19

各類別債券成交金額，(2007–2011)

百萬港元

年/月	股份數目	銀行	投資公司	國家機構	國營機構	超國家機構	總額
2007	175	0.00	0.00	3.29	6.79	0.00	10.09
2008	172	0.00	0.00	1.30	6.10	0.00	7.39
2009	157	0.00	0.00	0.00	3.97	0.00	3.97
2010	169	0.00	0.00	0.00	1.58	0.00	1.58
2011	169	0.00	0.98	840.33	1.95	0.00	843.26
2011 1月	170	0.00	0.00	0.00	0.80	0.00	0.80
2月	170	0.00	0.00	0.00	0.25	0.00	0.25
3月	170	0.00	0.02	0.00	0.90	0.00	0.92
4月	175	0.00	0.34	0.00	0.00	0.00	0.34
5月	174	0.00	0.15	0.00	0.00	0.00	0.15
6月	173	0.00	0.11	0.00	0.00	0.00	0.11
7月	180	0.00	0.00	159.22	0.00	0.00	159.22
8月	180	0.00	0.00	363.94	0.00	0.00	363.94
9月	183	0.00	0.33	87.62	0.00	0.00	87.95
10月	190	0.00	0.01	99.99	0.00	0.00	100.00
11月	190	0.00	0.02	67.91	0.00	0.00	67.94
12月	192	0.00	0.00	61.65	0.00	0.00	61.65

上市債券面值(2011年底)

主要組別	發行機構數目	發行數目	面值 (百萬港元)
銀行	3	14	43,469.87
投資公司	41	78	285,746.71
國家機構	6	86	203,691.25
國營機構	6	13	54,561.54
超國家機構	1	1	1,406.10
總數	57	192	588,875.47

上市債券(2007–2011)

來源地	2007		2008		2009		2010		2011	
	發行數目	面值 (百萬港元)	發行數目	面值 (百萬港元)	發行數目	面值 (百萬港元)	發行數目	面值 (百萬港元)	發行數目	面值 (百萬港元)
香港	141	219,316.12	141	230,173.89	132	232,960.25	143	319,904.84	163	406,150.23
中華人民共和國	15	80,611.04	13	69,183.50	11	61,383.50	10	58,270.00	10	62,170.00
海外	19	127,886.08	18	114,644.30	14	97,564.63	15	108,837.77	18	119,149.14
超國家機構	0	0.00	0	0.00	0	0.00	1	1,406.10	1	1,406.10
總數	175	427,813.24	172	414,001.69	157	391,908.38	169	488,418.71	192	588,875.47

新上市單位信託及互惠基金

股份代號	名稱	基金經理	發行價值 (港元)	集資金額 (百萬港元)	上市日期
02839	標智中證香港上市內地地產指數基金	BOCI-Prudential Asset Management Ltd.	n.a.	n.a.	2011/01/11
02817	標智中證香港上市內地消費指數基金	BOCI-Prudential Asset Management Ltd.	n.a.	n.a.	2011/01/11
02835	未來資產 TIGER KOSPI 200 指數 ETF	Mirae Asset Global Investments (Hong Kong) Ltd.	n.a.	n.a.	2011/01/17
03088	匯豐 MSCI 金龍 ETF	HSBC Investment Fund (Hong Kong) Ltd.	n.a.	n.a.	2011/04/18
03000	匯豐 MSCI 香港 ETF	HSBC Investment Fund (Hong Kong) Ltd.	n.a.	n.a.	2011/04/18
03033	匯豐 MSCI 中國 ETF	HSBC Investment Fund (Hong Kong) Ltd.	n.a.	n.a.	2011/04/18
03083	匯豐 MSCI 台灣 ETF	HSBC Investment Fund (Hong Kong) Ltd.	n.a.	n.a.	2011/04/18
87001	匯賢產業信託	Hui Xian Asset Management Ltd.	人民幣 5.24	人民幣 10,480.00 (約港元 12,507.88)	2011/04/29
02842	招商中證海外內地股 ETF	CMS Asset Management (HK) Co. Limited	n.a.	n.a.	2011/11/01

除牌單位信託及互惠基金

股份代號	名稱	最後買賣日期	除牌日期
沒有相關資料			

註： 2011 年沒有單位信託及互惠基金除牌

單位信託及互惠基金之表現(2011)

股份代號	名稱	收市價		變幅率 (%)	成交金額 (百萬港元)	市值 (百萬港元)
		(港元) 2011	(港元) 2010			
交易所買賣基金(ETFs)						
02819	ABF 港債指數	103.00	102.00	0.98	25.67	2,595.19
02821	沛富基金	US\$124.95	US\$122.45	2.04	1,291.24	20,130.37
02842	招商中證海外內地	10.80	不適用	-	2.93	97.20
03022	大成香港中資民企	6.90	9.58	-27.97	14.69	6.90
03077	大成香港中資央企	8.08	9.85	-17.97	1.03	12.12
02838	恒生富時中國25	153.80	190.70	-19.35	97.91	180.43
02828	恒生H股ETF	99.45	127.00	-21.69	57,108.96	17,638.32
02833	恒生指數ETF	185.30	231.40	-19.92	2,809.97	25,983.81
03033	匯豐MSCI中國	23.85	不適用	-	338.18	202.73
03088	匯豐MSCI金龍	30.60	不適用	-	330.08	110.16
03000	匯豐MSCI香港	25.05	不適用	-	178.59	90.18
03083	匯豐MSCI台灣	38.35	不適用	-	1,660.24	268.45
03010	安碩亞洲50	33.60	39.55	-15.04	48.60	295.68
03032	安碩亞洲中型股	33.00	45.20	-26.99	60.27	105.60
03004	安碩亞洲小型股	35.50	48.40	-26.65	76.28	56.80
02801	安碩中國ETF	17.20	21.85	-21.28	1,128.33	1,135.20
02802	安碩亞洲新興	37.25	44.70	-16.67	240.68	208.60
02836	安碩印度ETF	12.94	20.20	-35.94	2,606.24	1,423.40
02835	MIRAE KS200	16.96	不適用	-	290.61	474.88
03002	寶來台灣卓越50	10.66	13.96	-23.64	45.26	31.98
02840	SPDR金ETF	1178.00	1070.00	10.09	10,665.88	505,479.80
03073	SPDR大中華	21.85	26.85	-18.62	20.88	240.35
02800	盈富基金	18.58	23.20	-19.91	99,528.61	48,103.48
03046	價值中國ETF	32.10	39.75	-19.25	243.02	218.28
03081	價值黃金ETF	38.90	35.25	10.35	1,165.47	1,003.62
02817	標智港股內地消費	7.82	不適用	-	31.94	46.92
02839	標智港股內地地產	4.64	不適用	-	47.66	23.20
02825	標智香港100	15.68	19.38	-19.09	3.17	78.40
03051	X中金深證100	24.15	44.25	-45.42	30.05	9.06
03049	XDB滬深三百	6.16	8.23	-25.15	54,473.10	2,755.37
03061	XDB滬深銀行	8.80	9.38	-6.18	6,960.99	171.07
03025	XDB滬深可選	7.39	10.08	-26.69	2,009.76	167.90
03017	XDB滬深能源	7.60	10.10	-24.75	2,609.02	63.99
02844	XDB滬深金融	8.39	10.06	-16.60	2,631.29	103.28
03057	XDB滬深醫藥	11.12	16.78	-33.73	1,908.37	109.98
03005	XDB滬深工業	4.84	7.48	-35.29	1,287.45	28.94
03062	XDB滬深原材	5.42	8.79	-38.34	3,311.39	44.77
02816	XDB滬深地產	8.70	10.58	-17.77	3,491.25	69.95
03063	XDB滬深運輸	2.82	4.15	-32.05	958.33	15.28
03052	XDB滬深公用	3.58	4.41	-18.82	1,078.41	14.79
03087	XDB富時越南	142.10	287.60	-50.59	1,453.29	1,525.36
03007	XDB富時25	201.00	244.60	-17.83	9.03	2,029.75
03048	XDB巴西	44.60	57.70	-22.70	88.56	43.04
03009	XDB新興市場	27.25	33.80	-19.38	8.84	49.60
03035	XDB新興亞洲	US\$25.45	US\$31.25	-18.56	31.75	43.52
02848	XDB韓國	399.20	463.00	-13.78	501.11	1,257.18
03043	XDB太平洋	30.20	34.85	-13.34	7.83	14.50
03027	XDB俄羅斯	20.90	26.80	-22.01	168.07	32.92
03036	XDB台灣	123.60	157.60	-21.57	719.38	835.07
03020	XDB美國	235.80	232.60	1.38	572.69	14,297.60
03019	XDB環球	22.75	24.25	-6.19	2.81	41.86
03015	XDB標普印度	693.50	1072.00	-35.31	178.70	1,838.92
03011	XDB美元現金	170.80	170.80	-	-	306.31
03071	X大成中國消費	8.78	11.20	-21.61	30.39	65.85
03001	X安碩可選消費	14.56	19.14	-23.93	227.40	378.56
03050	X安碩A股能源	11.20	14.92	-24.93	258.52	341.60
02829	X安碩A股金融	9.87	12.18	-18.97	281.91	819.21
03006	X安碩A股基建	10.18	13.34	-23.69	90.28	234.14
03039	X安碩A股原材	10.50	16.80	-37.50	252.35	441.00
02841	X安碩主要消費	20.25	22.90	-11.57	247.22	526.50
02823	X安碩A50中國	10.34	12.74	-18.84	264,824.59	45,558.04
02846	X安碩滬深300	21.15	29.95	-29.38	2,146.74	1,142.10
02815	X領先亞太區	30.30	37.70	-19.63	348.43	364.55
02809	X領先商品ETF	22.25	24.50	-9.18	321.65	418.30
02820	X領先新興市場	70.00	89.05	-21.39	32.37	477.20
02810	X領先印度ETF	88.30	141.20	-37.46	248.48	1,050.13
02814	X領先日本ETF	7.22	8.59	-15.95	305.37	131.24
02813	X領先韓國ETF	35.20	40.80	-13.73	224.37	190.04
02826	X領先納指ETF	70.70	69.50	1.73	51.34	120.46
02806	X領先RFI歐洲	39.05	48.75	-19.90	61.20	46.27
02803	X領先RF美國	43.05	44.45	-3.15	35.10	34.31
02831	X領先俄羅斯	28.25	35.85	-21.20	257.10	167.25
02837	X領先台灣ETF	6.55	8.75	-25.14	284.18	241.55
02812	X領先環球ETF	9.12	10.06	-9.34	22.33	110.10
02818	X平安CRA50	24.30	29.30	-17.06	35.52	388.80
03024	X標智上證50	15.56	21.45	-27.46	448.03	186.72
02827	X標智滬深300	27.65	37.80	-26.85	9,706.71	6,591.76
房地產投資信託基金(REITs)						
02778	冠君產業信託	2.92	4.59	-36.38	7,079.36	14,473.24
00778	置富產業信託	3.79	4.01	-5.49	1,147.47	6,369.84
87001	匯賢產業信託	RMB3.56	不適用	-	9,577.84	21,712.77
00823	領匯房產基金	28.60	24.15	18.43	33,963.76	64,336.87
00808	泓富產業信託	1.50	1.76	-14.77	680.03	2,040.66
01881	富豪產業信託	1.79	2.23	-19.73	1,039.18	5,830.80
00625	睿富房地產基金	4.35	4.35	-	-	2,019.10
00435	陽光房地產基金	2.22	2.39	-7.11	710.67	3,550.61
00405	越秀房產信託基金	3.43	4.34	-20.97	1,325.87	3,656.29
其他						
00820	匯豐中國翔龍基金	6.32	8.50	-25.65	498.52	2,210.02
02301	NEW ERA PRC F	不適用	不適用	-	-	-
總數					601,318.19	838,337.95

單位信託及互惠基金市價總值(2007-2011)

年/月份	交易所買賣基金(ETFs)		房地產投資信託基金(REITs)		其他		合計	
	發行數目	市值 (百萬港元)	發行數目	市值 (百萬港元)	發行數目	市值 (百萬港元)	發行數目	市值 (百萬港元)
2007	17	105,623.36	7	66,089.08	2	4,098.45	26	175,810.89
2008	24	266,475.46	7	46,405.95	2	1,439.29	33	314,320.70
2009	43	496,812.50	7	73,818.20	2	3,038.50	52	573,669.20
2010	69	696,344.55	8	102,876.43	2	3,034.79	79	802,255.77
2011	77	712,137.75	9	123,990.18	2	2,210.02	88	838,337.95
2011 1月	72	674,434.72	8	105,665.47	2	2,941.96	82	783,042.15
2月	72	686,142.80	8	102,529.82	2	2,906.26	82	791,578.88
3月	72	690,953.11	8	104,083.69	2	3,034.79	82	798,071.59
4月	76	724,560.64	9	132,906.45	2	3,034.79	87	860,501.88
5月	76	735,213.82	9	137,638.34	2	2,961.21	87	875,813.37
6月	76	712,469.72	9	137,043.45	2	2,987.22	87	852,500.38
7月	76	742,169.03	9	138,556.69	2	2,841.98	87	883,567.70
8月	76	818,577.34	9	129,624.26	2	2,505.20	87	950,706.80
9月	76	711,192.27	9	110,532.56	2	2,032.40	87	823,757.23
10月	76	756,008.55	9	121,069.56	2	2,144.53	87	879,222.63
11月	77	738,786.50	9	120,683.94	2	1,954.75	88	861,425.20
12月	77	712,137.75	9	123,990.18	2	2,210.02	88	838,337.95

單位信託及互惠基金交易金額，2007-2011

年/月份	交易所買賣基金(ETFs)	房地產投資信託基金(REITs)		其他		合計			
		成交金額 (百萬港元)	每日平均 (百萬港元)	成交金額 (百萬港元)	每日平均 (百萬港元)	成交金額 (百萬港元)	每日平均 (百萬港元)		
2007	246	160,565.55	652.71	51,497.26	209.34	12,521.15	50.90	224,583.96	912.94
2008	245	441,102.94	1,800.42	51,494.26	210.18	1,853.57	7.57	494,450.77	2,018.17
2009	249	499,685.87	2,006.77	43,078.11	173.00	1,047.20	4.21	543,811.17	2,183.98
2010	249	604,457.98	2,427.54	43,890.09	176.27	741.32	2.98	649,089.39	2,606.78
2011	246	545,295.49	2,216.65	55,524.18	225.71	498.52	2.03	601,318.19	2,444.38
2011 1月	21	51,265.24	2,441.20	5,492.48	261.55	78.21	3.72	56,835.93	2,706.47
2月	18	49,417.01	2,745.39	3,758.87	208.83	51.65	2.87	53,227.53	2,957.08
3月	23	57,598.88	2,504.30	4,371.77	190.08	90.15	3.92	62,060.80	2,698.30
4月	18	45,577.48	2,532.08	4,760.38	264.47	57.72	3.21	50,395.58	2,799.75
5月	20	38,672.67	1,933.63	7,138.16	356.91	22.22	1.11	45,833.05	2,291.65
6月	21	43,097.12	2,052.24	4,754.32	226.40	25.71	1.22	47,877.15	2,279.86
7月	20	38,634.28	1,931.71	2,757.16	137.86	24.49	1.22	41,415.92	2,070.80
8月	23	66,183.45	2,877.54	5,576.76	242.47	43.62	1.90	71,803.83	3,121.91
9月	20	48,518.95	2,425.95	5,013.85	250.69	25.83	1.29	53,558.63	2,677.93
10月	20	40,859.77	2,042.99	4,901.38	245.07	23.05	1.15	45,784.19	2,289.21
11月	22	38,103.59	1,731.98	3,702.51	168.30	21.29	0.97	41,827.39	1,901.24
12月	20	27,367.07	1,368.35	3,296.54	164.83	34.58	1.73	30,698.19	1,534.91

註：由2010年11月29日起成交金額已包括非港元交易買賣的證券

NASDAQ 股份成交金額及股數(2007–2011)

年/月	股份數目	交易日數	成交金額(港元)		成交股數		成交宗數		
			總額	平均每日	總額	平均每日	總額	平均每日	
2007	7	246	16,045,288	65,225	79,100	322	244	1	
2008	7	245	1,529,100	6,241	8,060	33	43	0	
2009	7	249	2,072,100	8,322	13,140	53	70	0	
2010	7	249	1,977,730	7,943	10,780	43	47	0	
2011	7	246	517,270	2,103	3,750	15	22	0	
2011	1月	7	21	26,560	1,265	130	6	2	0
	2月	7	18	22,400	1,244	140	8	3	0
	3月	7	23	12,430	540	90	4	3	0
	4月	7	18	52,100	2,894	300	17	2	0
	5月	7	20	144,980	7,249	1,000	50	4	0
	6月	7	21	125,200	5,962	850	40	5	0
	7月	7	20	108,600	5,430	1,040	52	2	0
	8月	7	23	25,000	1,087	200	9	1	0
	9月	7	20	-	-	-	-	-	-
	10月	7	20	-	-	-	-	-	-
	11月	7	22	-	-	-	-	-	-
	12月	7	20	-	-	-	-	-	-

iShares 成交金額及股數(2007–2011)

年/月	股份數目	交易日數	成交金額(港元)		成交股數		成交宗數	
			總額	平均每日	總額	平均每日	總額	平均每日
2007	2	246	87,360	355	350	1	3	0
2008	2	245	-	-	-	-	-	-
2009	2	249	-	-	-	-	-	-
2010	2	249	40,123	161	400	2	1	0
2011	2	246	-	-	-	-	-	-
2011	1月	2	21	-	-	-	-	-
	2月	2	18	-	-	-	-	-
	3月	2	23	-	-	-	-	-
	4月	2	18	-	-	-	-	-
	5月	2	20	-	-	-	-	-
	6月	2	21	-	-	-	-	-
	7月	2	20	-	-	-	-	-
	8月	2	23	-	-	-	-	-
	9月	2	20	-	-	-	-	-
	10月	2	20	-	-	-	-	-
	11月	2	22	-	-	-	-	-
	12月	2	20	-	-	-	-	-

註： iShares 是以美元買賣交易，其相對港元總金額乃以每美元兌 7.8 港元之兌換價計算。

股份成交總值(1970—2011)

百萬港元

年份	全年成交金額	總交易日數	平均每日	最高成交日(*)		最低成交日(*)	
				成交額	日期	成交額	日期
1970	6,056.13	294	20.60	56.69	03/10	6.15	06/09
1971	14,806.21	276	53.65	211.39	09/20	9.12	03/01
1972	42,907.54	247	173.71	659.34	11/10	21.48	02/02
1973	48,880.44	245	199.51	704.69	02/08	35.39	08/29
1974	11,436.70	245	46.68	219.33	06/17	10.91	12/05
1975	10,359.91	246	42.11	167.46	03/06	9.00	01/06
1976	13,183.31	248	53.16	223.42	02/26	9.72	07/26
1977	6,132.43	246	24.93	67.47	04/18	8.54	10/10
1978	27,445.86	244	112.48	410.91	08/18	9.39	02/10
1979	25,632.21	246	104.20	407.69	09/26	18.39	01/02
1980	95,670.54	246	388.90	1,424.95	11/03	47.58	04/09
1981	105,970.90	244	434.31	991.92	06/12	132.90	10/26
1982	46,221.25	247	187.13	2,064.18	04/26	68.68	12/23
1983	37,166.26	247	150.47	589.22	07/15	40.37	01/04
1984	48,808.70	248	196.81	1,264.27	01/13	38.50	01/03
1985	75,821.03	247	306.97	3,308.08	02/01	116.04	12/23
1986	123,128.35	247	498.50	1,721.13	10/08	124.62	02/05
1987	371,406.46	246	1,509.78	5,407.55	10/02	401.58	04/21
1988	199,480.68	248	804.36	1,889.48	06/15	230.00	09/19
1989	299,146.70	246	1,216.04	3,673.60	05/23	290.01	07/18
1990	288,714.90	248	1,164.17	3,280.82	08/07	338.36	12/28
1991	334,103.92	248	1,347.19	3,389.14	07/05	241.35	01/02
1992	700,577.50	250	2,802.31	6,420.47	05/25	965.50	01/03
1993	1,222,675.13	249	4,910.34	12,909.44	12/10	1,019.78	01/04
1994	1,137,414.00	248	4,586.35	17,204.66	01/07	1,313.55	07/04
1995	826,800.60	247	3,347.37	9,924.41	05/12	1,385.27	05/01
1996	1,412,242.38	249	5,671.66	13,803.84	12/06	2,734.90	05/27
1997	3,788,959.79	245	15,465.14	46,096.84	08/29	3,253.55	12/29
1998	1,701,112.01	247	6,887.09	79,002.61	08/28	1,221.90	12/28
1999	1,915,940.58	247	7,756.84	17,387.59	11/16	2,100.34	02/22
2000	3,047,565.32	247	12,338.32	35,746.19	02/15	4,565.80	12/27
2001	1,950,086.74	243	8,025.05	17,752.03	04/19	2,906.48	12/27
2002	1,599,074.57	247	6,473.99	12,982.41	05/02	2,734.31	01/02
2003	2,545,675.94	248	10,264.82	34,464.21	12/16	2,136.95	01/02
2004	3,948,350.84	249	15,856.83	38,758.84	01/13	7,378.09	08/17
2005	4,498,095.11	247	18,210.91	34,617.04	03/02	9,835.58	05/24
2006	8,332,633.24	247	33,735.36	76,008.14	10/27	16,451.20	06/19
2007	21,506,271.44	246	87,423.87	209,808.30	10/03	35,013.62	03/15
2008	17,600,713.87	245	71,839.65	156,353.59	01/23	21,951.90	12/29
2009	15,439,486.88	249	62,005.97	146,624.25	05/13	28,531.97	03/12
2010	17,076,412.14	249	68,579.97	138,533.28	10/14	33,995.19	02/18
2011	17,091,116.87	246	69,476.08	124,773.84	08/05	24,466.29	12/30

1970年以來紀錄

最高年份：2007

最高日：2007/10/03

最低年份：1970

最低日：1970/06/09

- (*) 成交額紀錄只計算全日市之交易。
自1993年起，市場成交金額已就遲報及反駁交易作出調整。
1986年4月以前，成交額為四間交易所之合計。

上市股份統計(1976–2011)

年份	上市公司 數目	上市證券 數目	股份集資總額* (百萬港元)	總發行股本 (百萬港元)	市價總值 (百萬港元)
1976	295	319	不適用	23,258	56,675
1977	284	315	不適用	23,427	51,278
1978	265	298	不適用	24,916	65,939
1979	262	298	不適用	26,853	112,809
1980	262	309	不適用	33,080	209,753
1981	269	335	不適用	59,274	232,331
1982	273	342	不適用	63,561	131,640
1983	277	351	不適用	67,941	142,094
1984	278	348	不適用	69,945	184,642
1985	279	340	不適用	72,235	269,511
1986	253	335	14,707	73,106	419,281
1987	276	412	48,082	90,713	419,612
1988	304	479	18,506	106,214	580,378
1989	298	479	20,345	103,404	605,010
1990	299	520	21,233	108,808	650,410
1991	357	597	39,457	117,547	949,172
1992	413	749	105,113	136,111	1,332,184
1993	477	891	90,005	164,062	2,975,379
1994	529	1,006	51,861	177,568	2,085,182
1995	542	1,033	39,202	180,423	2,348,310
1996	583	1,272	100,018	202,861	3,475,965
1997	658	1,533	247,577	236,716	3,202,630
1998	680	1,246	38,257	238,612	2,661,713
1999	701	1,205	148,120	225,577	4,727,527
2000	736	1,294	451,281	283,356	4,795,150
2001	756	1,075	58,593	321,071	3,885,342
2002	812	1,416	101,413	378,586	3,559,099
2003	852	1,598	209,116	400,365	5,477,670
2004	892	1,971	276,521	431,927	6,629,177
2005	934	2,448	298,660	704,903	8,113,333
2006	975	3,184	516,025	892,349	13,248,821
2007	1,048	5,896	571,078	953,098	20,536,463
2008	1,087	5,654	418,188	972,136	10,253,589
2009	1,145	6,441	637,734	1,034,447	17,769,271
2010	1,244	7,730	845,486	1,230,965	20,942,284
2011	1,326	6,551	482,834	1,280,438	17,452,667

年底數字

* 1990 以前之股份集資金額不包括認購權計劃。

股票市場成交額最高紀錄 主板市場

年		
順次	成交金額 (百萬港元)	年份
1	21,506,271.44	2007
2	17,600,713.87	2008
3	17,091,116.87	2011
4	17,076,412.14	2010
5	15,439,486.88	2009
6	8,332,633.24	2006
7	4,498,095.11	2005
8	3,948,350.84	2004
9	3,788,959.79	1997
10	3,047,565.32	2000

月		
順次	成交金額 (百萬港元)	年份/月份
1	3,473,846.35	2007/10
2	2,993,364.29	2007/11
3	2,623,012.43	2008/01
4	2,154,141.65	2010/11
5	2,152,013.07	2007/08
6	2,071,514.56	2007/09
7	1,955,375.05	2010/10
8	1,878,528.95	2007/07
9	1,839,413.64	2007/12
10	1,813,627.99	2008/04

季		
順次	成交金額 (百萬港元)	年份/季度
1	8,306,624.27	2007/04
2	6,102,056.58	2007/03
3	5,901,036.22	2008/01
4	5,494,945.12	2010/04
5	4,684,220.74	2011/01
6	4,623,402.28	2008/02
7	4,562,366.77	2011/03
8	4,353,187.76	2009/02
9	4,312,121.38	2009/03
10	4,175,836.48	2011/02

日		
順次	成交金額 (百萬港元)	日期
1	209,808.30	2007/10/03
2	200,833.43	2007/10/16
3	195,257.20	2007/10/12
4	185,024.96	2007/10/30
5	178,712.17	2007/10/11
6	177,627.69	2007/10/29
7	174,395.47	2007/10/15
8	169,636.11	2007/11/06
9	168,521.99	2007/10/18
10	165,175.30	2007/10/25

全股份市場

年		
順次	成交金額 (百萬港元)	年份
1	21,665,529.92	2007
2	17,652,800.86	2008
3	17,210,077.74	2010
4	17,154,074.37	2011
5	15,515,248.69	2009
6	8,376,311.12	2006
7	4,520,431.80	2005
8	3,974,111.69	2004
9	3,788,959.79	1997
10	3,131,852.45	2000

月		
順次	成交金額 (百萬港元)	年份/月份
1	3,487,325.59	2007/10
2	3,007,223.67	2007/11
3	2,629,311.19	2008/01
4	2,168,466.42	2007/08
5	2,168,191.68	2010/11
6	2,083,138.17	2007/09
7	1,968,932.72	2010/10
8	1,905,011.22	2007/07
9	1,845,218.16	2007/12
10	1,821,243.71	2011/04

季		
順次	成交金額 (百萬港元)	年份/季度
1	8,339,767.42	2007/04
2	6,156,615.82	2007/03
3	5,922,420.08	2008/01
4	5,533,486.38	2010/04
5	4,706,837.99	2011/01
6	4,640,846.32	2008/02
7	4,572,502.61	2011/03
8	4,372,749.49	2009/02
9	4,338,516.02	2009/03
10	4,196,069.47	2011/02

日		
順次	成交金額 (百萬港元)	日期
1	210,505.53	2007/10/03
2	201,413.37	2007/10/16
3	195,962.20	2007/10/12
4	185,681.50	2007/10/30
5	179,409.27	2007/10/11
6	178,382.19	2007/10/29
7	174,984.45	2007/10/15
8	170,352.76	2007/11/06
9	169,121.20	2007/10/18
10	165,926.12	2007/10/25

註：自1993年1月起，市場成交金額已就遲報及反駁交易作出調整。
由2010年11月29日起成交金額包括非港元交易買賣的證券。

股價指數 10 大升跌紀錄

標準普爾／香港交易所大型股指數(1998 – 2011)

2003年2月28日 = 10000

順次	升幅(%)	日期	收市指數
1	15.04	1998/02/02	11001.95
2	14.29	2008/10/28	15507.37
3	12.64	2008/10/30	17632.61
4	10.97	2008/01/23	29340.77
5	10.09	2008/10/13	19931.74
6	9.95	1998/10/16	10078.68
7	9.29	2008/09/19	23629.69
8	9.20	1998/09/07	8013.39
9	8.75	1998/08/14	7133.91
10	8.28	2008/12/08	18707.83

順次	跌幅(%)	日期	收市指數
1	12.59	2008/10/27	13569.03
2	9.82	1998/01/12	8439.81
3	8.87	2001/09/12	10522.63
4	8.70	2000/04/17	15693.12
5	8.67	2008/01/22	26440.70
6	8.19	2008/10/24	15523.90
7	8.14	2008/10/08	18980.80
8	7.53	1998/08/31	7089.75
9	7.49	2008/10/10	18104.89
10	6.91	2000/01/05	16613.10

順次	升幅(點數)	日期	收市指數
1	2900.07	2008/01/23	29340.77
2	2009.16	2008/09/19	23629.69
3	1978.01	2008/10/30	17632.61
4	1938.34	2008/10/28	15507.37
5	1907.46	2008/01/25	30474.42
6	1826.85	2008/10/13	19931.74
7	1690.88	2007/11/14	35076.20
8	1594.62	2008/03/25	27333.87
9	1478.44	2007/08/20	25881.95
10	1438.53	1998/02/02	11001.95

順次	跌幅(點數)	日期	收市指數
1	2509.29	2008/01/22	26440.70
2	1954.87	2008/10/27	13569.03
3	1916.47	2007/11/05	35248.33
4	1703.15	2008/01/16	29740.34
5	1682.08	2008/10/08	18980.80
6	1654.93	2008/01/21	28949.99
7	1592.80	2008/02/06	28621.00
8	1495.17	2000/04/17	15693.12
9	1466.46	2008/10/10	18104.89
10	1434.90	2011/08/09	22919.84

恒生指數(1970 – 2011)

1964年7月31日 = 100

順次	升幅(%)	日期	收市指數
1	18.82	1997/10/29	10765.30
2	14.41	1973/02/09	1449.91
3	14.35	2008/10/28	12596.29
4	14.33	1998/02/02	10578.60
5	13.36	1974/11/27	185.17
6	13.20	1973/02/02	1098.86
7	13.20	1973/04/11	926.45
8	12.82	2008/10/30	14329.85
9	12.35	1975/01/27	209.62
10	11.71	1973/07/18	602.34

順次	跌幅(%)	日期	收市指數
1	33.33	1987/10/26	2241.69
2	21.75	1989/06/05	2093.61
3	13.70	1997/10/28	9059.89
4	13.31	1973/03/26	1229.28
5	12.70	2008/10/27	11015.84
6	11.48	1973/04/10	818.39
7	11.43	1972/11/13	672.62
8	11.12	1987/10/19	3362.39
9	10.78	1989/05/22	2806.57
10	10.41	1997/10/23	10426.30

順次	升幅(點數)	日期	收市指數
1	2332.54	2008/01/23	24090.17
2	1705.41	1997/10/29	10765.30
3	1695.27	2008/09/19	19327.73
4	1627.78	2008/10/30	14329.85
5	1583.10	2008/01/25	25122.37
6	1580.45	2008/10/28	12596.29
7	1515.29	2008/10/13	16312.16
8	1362.66	2007/11/14	29166.01
9	1356.30	2008/03/25	22464.52
10	1326.24	1998/02/02	10578.60

順次	跌幅(點數)	日期	收市指數
1	2061.23	2008/01/22	21757.63
2	1602.54	2008/10/27	11015.84
3	1526.02	2007/11/05	28942.32
4	1438.31	1997/10/28	9059.89
5	1386.93	2008/01/16	24450.85
6	1383.01	2008/01/21	23818.86
7	1380.39	2000/04/17	14762.37
8	1372.03	2008/10/08	15431.73
9	1339.24	2008/02/06	23469.46
10	1226.10	2000/01/05	15846.72

世界各地證券市場指數(2007-2011)

年/月	澳洲 普通股票 指數	德國 DAX Capital 指數	香港 恒生 指數	韓國 綜合 指數	吉隆坡 綜合 指數	倫敦 金融時報 100指數	紐約 杜瓊斯工業 平均指數	巴黎 CAC40 指數
2007	6421.00	5277.23	27812.65	1897.13	1445.03	6456.90	13264.82	5614.08
2008	3659.30	3041.60	14387.48	1124.47	876.75	4434.20	8776.39	3217.97
2009	4882.72	3604.02	21872.50	1682.77	1272.78	5412.90	10428.05	3936.33
2010	4846.88	4053.71	23035.45	2051.00	1518.91	5899.90	11577.51	3804.78
2011	4111.04	3346.06	18434.39	1825.74	1530.73	5572.30	12217.56	3159.81
2011								
1月	4849.95	4136.11	23447.34	2069.73	1519.94	5862.90	11891.93	4005.50
2月	4922.60	4249.07	23338.02	1939.30	1491.25	5994.00	12226.34	4110.35
3月	4928.61	4114.03	23527.52	2106.70	1545.13	5908.80	12319.73	3989.18
4月	4899.05	4360.07	23720.81	2192.36	1534.95	6069.90	12810.54	4106.92
5月	4788.92	4138.33	23684.13	2142.47	1558.29	5990.00	12569.79	4006.94
6月	4659.79	4184.30	22398.10	2100.69	1579.07	5945.70	12414.34	3982.21
7月	4500.53	4061.01	22440.25	2133.21	1548.81	5815.20	12143.24	3672.77
8月	4369.85	3281.65	20534.85	1880.11	1447.27	5394.50	11613.53	3256.76
9月	4070.09	3121.22	17592.41	1769.65	1387.13	5128.50	10913.38	2981.96
10月	4360.46	3483.90	19864.87	1909.03	1491.89	5544.20	11955.01	3242.84
11月	4184.67	3454.12	17989.35	1847.51	1472.10	5505.40	12045.68	3154.62
12月	4111.04	3346.06	18434.39	1825.74	1530.73	5572.30	12217.56	3159.81

註： 月底或年底數字

年/月	上海 A股 指數	深圳 A股 指數	新加坡 FTSE 海峽 指數	瑞士 SPI 普通股 指數	台灣 台北加權 股價指數	泰國 證券交易所 指數	東京 日經 225指數	多倫多 綜合 指數
2007	5521.49	1520.99	3465.63	6925.44	8506.28	858.10	15307.78	13833.06
2008	1911.79	581.51	1761.56	4567.57	4591.22	449.96	8859.56	8987.70
2009	3437.46	1261.26	2897.62	5626.40	8188.11	734.54	10546.44	11746.11
2010	2940.24	1351.14	3190.04	5790.62	8972.50	1032.76	10228.92	13443.22
2011	2304.12	906.91	2646.35	5343.52	7072.08	1025.32	8455.35	11955.09
2011								
1月	2921.82	1252.12	3179.72	5814.95	9145.35	964.10	10237.92	13551.99
2月	3041.77	1356.49	3010.51	5952.30	8599.65	987.91	10624.09	14136.50
3月	3065.92	1311.83	3105.85	5791.55	8683.30	1047.48	9755.10	14116.10
4月	3049.19	1255.94	3179.86	6013.04	9007.87	1093.56	9849.74	13944.79
5月	2873.06	1162.99	3159.93	6023.04	8988.84	1073.83	9693.73	13802.88
6月	2893.53	1210.12	3120.44	5684.50	8652.59	1041.48	9816.09	13300.87
7月	2829.47	1234.08	3189.26	5315.45	8644.18	1133.53	9833.03	12945.63
8月	2689.08	1197.70	2885.26	5049.37	7741.36	1070.05	8955.20	12768.70
9月	2471.10	1053.14	2675.16	5006.46	7225.38	916.21	8700.29	11623.84
10月	2585.10	1090.57	2855.77	5211.91	7587.69	974.75	8988.39	12252.06
11月	2444.45	1041.62	2702.46	5131.31	6904.12	995.33	8434.61	12204.11
12月	2304.12	906.91	2646.35	5343.52	7072.08	1025.32	8455.35	11955.09

註： 月底或年底數字

世界各地證券市場指數(2011)

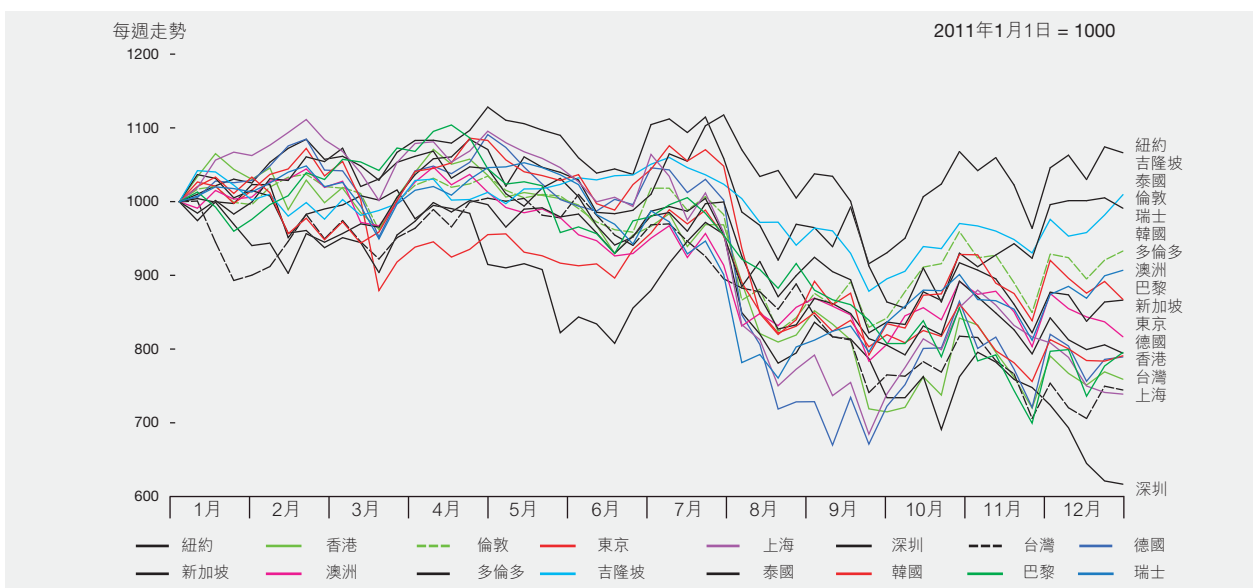
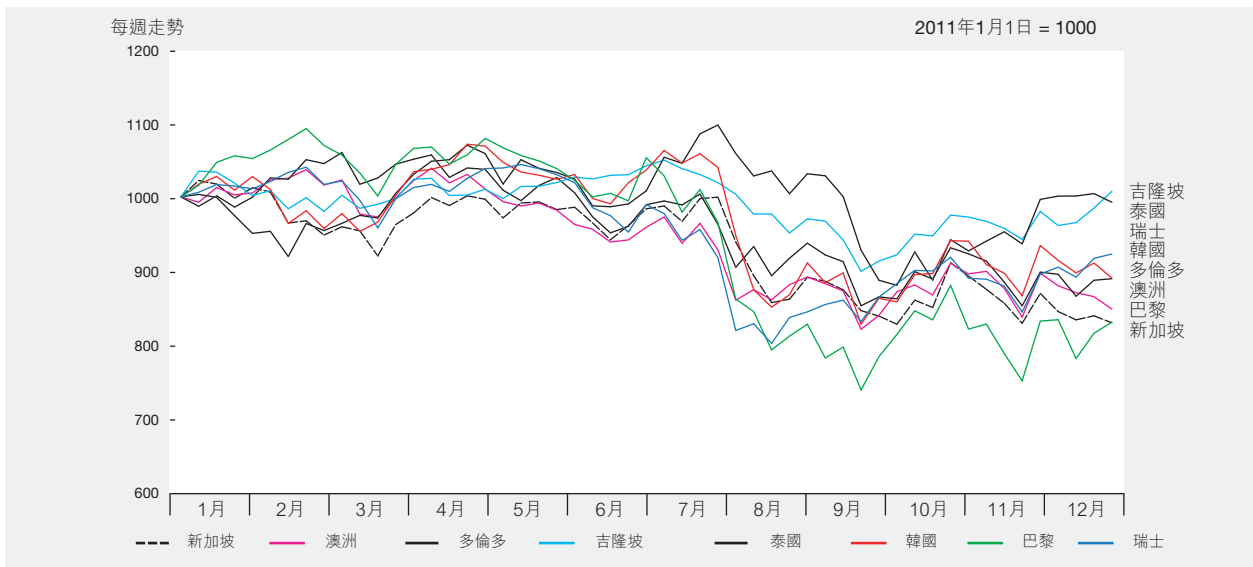

標準普爾／香港交易所創業板指數，每日收市(2011)

2003年2月28日 = 1000

日期	1月	2月	3月	4月	5月	6月	7月	8月	9月	10月	11月	12月
1	-	755.34	743.09	764.34	-	733.16	-	651.80	540.74	-	471.87	470.85
2	-	770.51	736.26	-	-	726.23	-	645.54	538.61	-	475.69	473.21
3	824.10	-	747.60	-	763.11	720.96	-	637.01	-	428.71	471.33	-
4	822.25	-	748.05	757.62	757.45	-	696.19	636.11	-	425.82	475.94	-
5	818.42	-	-	-	754.60	-	691.22	610.00	533.58	-	-	476.37
6	817.61	-	-	768.03	763.77	-	687.20	-	531.98	429.45	-	477.58
7	817.54	771.34	754.88	778.28	-	717.72	685.55	-	537.83	431.78	478.60	477.01
8	-	761.07	757.23	782.43	-	709.76	688.87	586.69	536.66	-	478.13	476.88
9	-	750.07	761.38	-	770.59	700.18	-	563.39	540.46	-	481.24	477.05
10	809.41	743.72	758.94	-	-	701.39	-	568.39	-	438.75	465.67	-
11	805.80	742.45	752.43	781.37	770.24	-	681.87	548.93	-	451.54	474.73	-
12	798.52	-	-	781.86	764.42	-	667.62	555.87	532.59	453.88	-	474.58
13	802.77	-	-	782.61	770.61	698.54	676.92	-	-	465.40	-	469.73
14	803.28	751.68	755.36	778.50	-	699.87	678.81	-	518.81	472.42	479.32	465.92
15	-	750.44	737.84	785.23	-	697.25	677.60	558.43	517.89	-	476.90	458.79
16	-	744.60	737.33	-	755.77	686.94	-	559.94	527.19	-	470.21	468.91
17	797.20	753.81	716.10	-	756.21	685.16	-	560.48	-	482.31	473.37	-
18	798.68	754.05	728.68	780.30	756.33	-	675.40	553.88	-	463.98	477.99	-
19	792.88	-	-	778.99	749.71	-	667.87	535.57	515.83	466.67	-	460.67
20	782.53	-	-	784.61	741.34	677.11	666.19	-	503.02	461.17	-	456.30
21	771.76	754.08	747.52	788.85	-	683.10	665.30	-	499.90	462.72	470.62	459.16
22	-	736.34	749.93	-	-	689.54	671.81	522.47	476.85	-	467.82	455.88
23	-	732.76	753.36	-	727.27	685.17	-	528.39	464.92	-	467.71	459.11
24	764.15	718.70	762.59	-	731.60	695.20	-	523.35	-	472.68	465.37	-
25	760.58	727.45	769.50	-	727.28	-	661.61	526.36	-	472.85	466.51	-
26	754.36	-	-	783.77	724.14	-	657.64	526.08	442.00	471.78	-	-
27	753.56	-	-	775.57	720.74	690.35	658.80	-	451.06	481.97	-	-
28	750.68	738.23	767.47	780.48	-	695.48	654.79	-	450.12	482.38	464.95	462.08
29	-	-	767.79	775.99	-	686.66	649.79	526.26	-	-	469.03	465.10
30	-	-	770.51	-	732.17	695.54	-	539.23	441.40	-	467.62	474.80
31	756.15	-	769.66	-	744.80	-	-	541.65	-	484.29	-	-
最高	824.10	771.34	770.51	788.85	770.61	733.16	696.19	651.80	540.74	484.29	481.24	477.58
最低	750.68	718.70	716.10	757.62	720.74	677.11	649.79	522.47	441.40	425.82	464.95	455.88
平均	790.58	747.59	751.89	778.27	749.11	698.82	673.05	565.47	505.07	460.03	472.30	467.64

註：標準普爾／香港交易所創業板指數由標準普爾編算。

標準普爾／香港交易所創業板指數，每日走勢(2011)

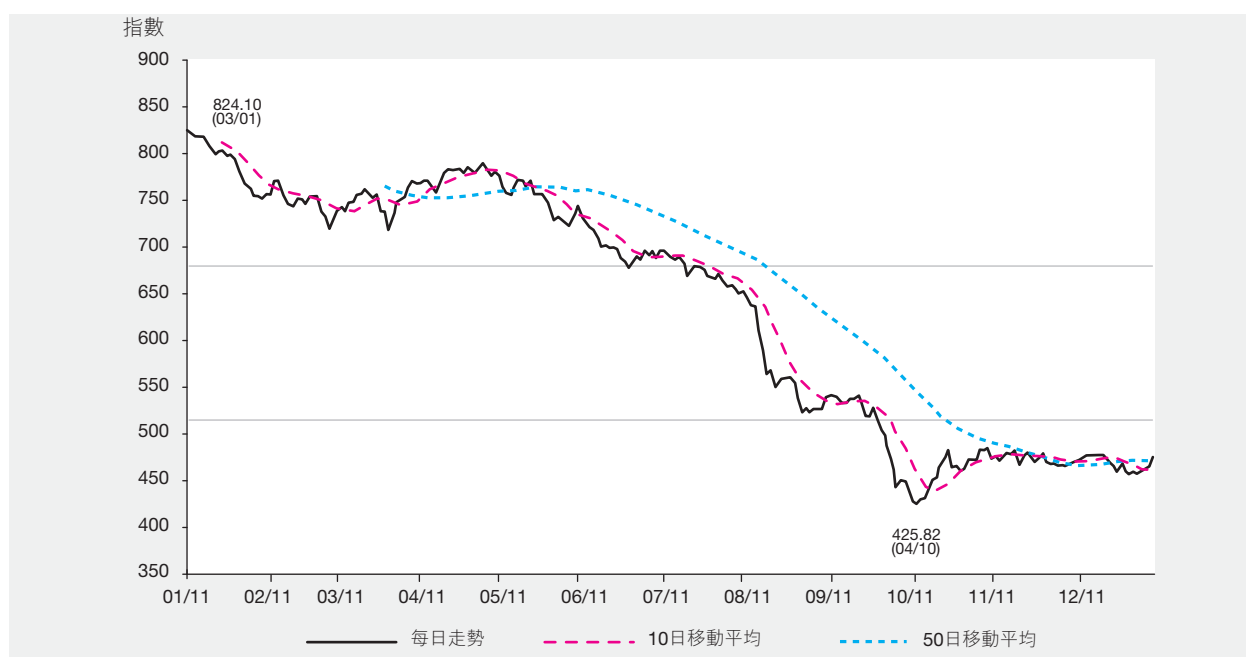

創業板證券分類數目(2007–2011)

類別	年份				
	2007	2008	2009	2010	2011
普通股	193	174	174	169	170
認股權證	3	3	1	1	2
總數	196	177	175	170	172

創業板新上市證券數目(2007–2011)

類別	年份				
	2007	2008	2009	2010	2011
普通股	2	2	5	7	13
認股權證	2	1	0	1	1
總數	4	3	5	8	14

創業板除牌上市證券數目(2007–2011)

類別	年份				
	2007	2008	2009	2010	2011
普通股	7	21	5	12	12
— 除牌上市公司	3	3	1	0	0
— 由創業板轉至主板上市公司*	4	18	4	12	12
認股權證	0	1	2	1	0
總數	7	22	7	13	12

* 引用在2008年7月1日生效的創業板上市條例之已修訂第9.24條以及主板上市條例中新訂的第9A條由創業板轉至主板上市的公司

創業板市價總值(1999至2011)

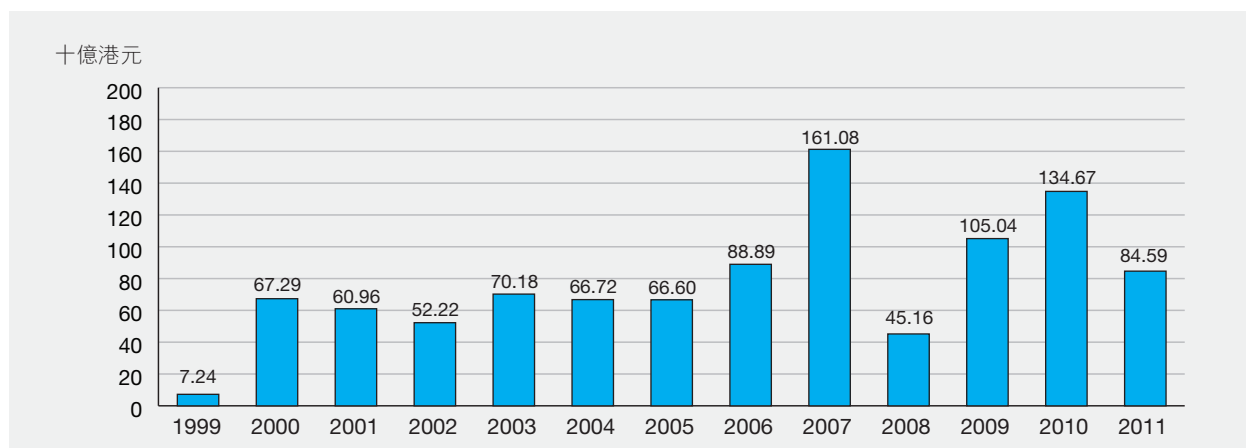

恒生行業分類系統創業板股份市價總值分佈

百萬港元

行業分類*	2011											
	1月	2月	3月	4月	5月	6月	7月	8月	9月	10月	11月	12月
能源業	1,163.49	1,112.89	1,371.89	1,208.98	1,275.24	998.90	930.05	945.33	5,202.05	5,203.64	4,094.99	3,645.71
原材料業	23,634.94	24,596.82	28,941.93	27,323.50	25,651.25	22,652.42	20,348.00	13,381.94	12,702.42	12,174.75	11,706.02	9,617.36
工業製品業	7,420.48	6,836.13	4,599.13	5,818.61	5,491.84	4,195.88	3,455.28	3,475.38	3,653.58	4,453.99	5,400.24	5,673.49
消費品製造業	20,042.46	19,779.73	20,782.73	21,381.38	19,992.62	16,844.99	14,916.85	12,857.43	8,567.86	9,404.80	10,541.25	10,599.90
服務業	20,433.26	20,895.81	22,064.50	22,201.27	22,102.67	8,004.25	9,180.51	7,640.27	8,109.08	10,149.29	10,261.01	11,044.50
電訊業	1,133.39	895.17	1,043.69	1,024.99	1,147.01	988.62	1,034.77	943.07	213.53	218.39	191.35	170.59
公用事業	5,388.54	5,017.51	4,773.77	5,384.74	5,249.37	5,195.69	5,063.44	4,683.52	3,855.87	3,718.84	3,656.37	4,039.92
金融業	4,585.21	4,564.31	4,947.73	5,135.59	6,246.70	6,055.29	5,711.10	4,043.20	3,103.87	3,611.69	3,427.77	3,958.77
地產建築業	2,494.65	2,444.94	2,718.34	2,427.00	2,431.63	2,176.12	2,200.10	1,954.62	1,914.68	2,678.53	2,525.14	3,454.73
資訊科技業	41,948.70	43,549.44	45,599.00	44,651.55	43,316.77	43,785.58	42,019.39	37,270.89	29,629.43	31,762.41	29,620.00	31,909.46
綜合企業	1,060.55	761.42	992.56	910.98	882.47	638.09	556.63	556.63	393.72	407.29	542.43	474.63
總額	129,305.67	130,454.17	137,835.27	137,468.59	133,787.58	111,535.83	105,416.13	87,752.28	77,346.08	83,783.62	81,966.59	84,589.06

註：月底數字

* 行業分類由恒生指數有限公司提供。

恒生行業分類系統創業板股份市價總值分佈趨勢(2007-2011)

百萬港元

行業分類*	2007		2008		2009		2010		2011	
能源業	3,262.81	(2.03%)	1,760.29	(3.90%)	4,066.76	(3.87%)	1,468.18	(1.09%)	3,645.71	(4.31%)
原材料業	2,925.40	(1.82%)	2,913.84	(6.45%)	15,423.16	(14.68%)	24,258.08	(18.01%)	9,617.36	(11.37%)
工業製品業	4,671.16	(2.90%)	1,720.51	(3.81%)	2,007.40	(1.91%)	7,173.86	(5.33%)	5,673.49	(6.71%)
消費品製造業	41,086.11	(25.51%)	11,232.87	(24.87%)	23,776.91	(22.64%)	23,351.87	(17.34%)	10,599.90	(12.53%)
服務業	36,000.21	(22.35%)	9,989.03	(22.12%)	20,378.65	(19.40%)	22,223.51	(16.50%)	11,044.50	(13.06%)
電訊業	266.73	(0.17%)	49.86	(0.11%)	2,261.48	(2.15%)	1,312.73	(0.97%)	170.59	(0.20%)
公用事業	3,150.08	(1.96%)	999.47	(2.21%)	7,283.78	(6.93%)	5,603.33	(4.16%)	4,039.92	(4.78%)
金融業	5,447.98	(3.38%)	1,149.34	(2.54%)	1,676.50	(1.60%)	5,074.92	(3.77%)	3,958.77	(4.68%)
地產建築業	1,818.61	(1.13%)	433.05	(0.96%)	4,951.98	(4.71%)	2,632.00	(1.95%)	3,454.73	(4.08%)
資訊科技業	62,451.88	(38.77%)	14,915.91	(33.03%)	23,152.33	(22.04%)	40,338.30	(29.95%)	31,909.46	(37.72%)
綜合企業	-	(0.00%)	-	(0.00%)	57.48	(0.05%)	1,237.31	(0.92%)	474.63	(0.56%)
總額	161,080.97	(100.00%)	45,164.18	(100.00%)	105,036.43	(100.00%)	134,674.08	(100.00%)	84,589.06	(100.00%)

() 括弧內為佔股份市價總值百分率

年底數字

* 行業分類由恒生指數有限公司提供。

50間創業板市價總值最大之上市公司

2011年底

股份 順次 代號	公司	發行股本 (股數)	收市價 (港元)	市價總值 (百萬港元)	佔市場總額 (%)
1	08137 洪橋集團有限公司	6,205,679,716	1.210	7,508.87	8.88
2	08086 易寶有限公司	5,378,559,570	1.360	7,314.84	8.65
3	08043 年代煤礦機電設備制造有限公司	5,688,274,395	0.850	4,835.03	5.72
4	08035 濱海投資有限公司	5,992,812,000	0.390	2,337.20	2.76
5	08075 寰亞傳媒集團有限公司	13,140,257,612	0.167	2,194.42	2.59
6	08192 環球能源資源國際集團有限公司	12,548,000,000	0.169	2,120.61	2.51
7	08008 新意網集團有限公司	2,322,208,031	0.910	2,113.21	2.50
8	08356 進業控股有限公司	1,664,735,664	1.260	2,097.57	2.48
9	08032 非凡中國控股有限公司	19,081,859,785	0.103	1,965.43	2.32
10	08158 中國生物醫學再生科技有限公司	7,056,880,000	0.248	1,750.11	2.07
11	08070 中裕燃氣控股有限公司	2,398,207,684	0.710	1,702.73	2.01
12	08046 恒芯中國控股有限公司	2,487,091,991	0.620	1,542.00	1.82
13	08207 中國信貸控股有限公司	1,750,000,000	0.810	1,417.50	1.68
14	08270 中國聯盛煤層氣頁岩氣產業集團有限公司	3,942,505,023	0.340	1,340.45	1.58
15	08029 太陽國際資源有限公司	927,600,000	1.290	1,196.60	1.41
16	08179 喜尚控股有限公司	320,000,000	3.700	1,184.00	1.40
17	08066 品創控股有限公司	3,027,205,000	0.385	1,165.47	1.38
18	08122 先健科技公司	500,000,000	2.250	1,125.00	1.33
19	08279 亞博科技控股有限公司	3,713,953,375	0.300	1,114.19	1.32
20	08155 南華置地有限公司	11,178,498,344	0.099	1,106.67	1.31
21	08206 神通電信服務有限公司	1,194,697,017	0.920	1,099.12	1.30
22	08292 慧聰網有限公司	545,048,645	1.900	1,035.59	1.22
23	08005 裕興科技投資控股有限公司	1,735,120,000	0.590	1,023.72	1.21
24	08161 華彩控股有限公司	7,411,964,000	0.129	956.14	1.13
25	08085 中民安園控股有限公司	2,492,786,138	0.370	922.33	1.09
26	08058 山東羅欣藥業股份有限公司－H股	164,560,000	5.250	863.94	1.02
27	08083 中國創新支付集團有限公司	3,964,639,457	0.215	852.40	1.01
28	08071 中彩網通控股有限公司	9,271,175,247	0.089	825.13	0.98
29	08096 瑞豐石化控股有限公司	3,998,275,000	0.201	803.65	0.95
30	08102 上海復旦微電子集團股份有限公司－H股	242,330,000	3.200	775.46	0.92
31	08203 凱順能源集團有限公司	2,593,005,700	0.290	751.97	0.89
32	08351 俊文寶石國際有限公司	862,854,500	0.760	655.77	0.78
33	08116 中國公共醫療(控股)有限公司	11,272,498,882	0.057	642.53	0.76
34	08167 中國新電信集團有限公司	2,271,570,000	0.280	636.04	0.75
35	08011 百田石油國際集團有限公司	1,822,506,129	0.340	619.65	0.73
36	08016 中華數據廣播控股有限公司	334,000,000	1.820	607.88	0.72
37	08175 中國數碼版權(集團)有限公司	2,253,101,039	0.265	597.07	0.71
38	08123 首華財經網絡集團有限公司	4,028,964,120	0.142	572.11	0.68
39	08228 國藝控股有限公司	801,254,139	0.690	552.87	0.65
40	08061 光亞有限公司	5,064,615,385	0.102	516.59	0.61
41	08109 科瑞控股有限公司	176,000,000	2.900	510.40	0.60
42	08128 中國地能有限公司	2,065,307,117	0.242	499.80	0.59
43	08156 眾彩科技股份有限公司	3,271,893,839	0.149	487.51	0.58
44	08080 北亞策略控股有限公司	13,560,763,487	0.035	474.63	0.56
45	08129 中國生物資源控股有限公司	8,203,300,000	0.057	467.59	0.55
46	08189 天津泰達生物醫學工程股份有限公司－H股	705,000,000	0.650	458.25	0.54
47	08190 康佰控股有限公司	3,201,500,000	0.136	435.40	0.51
48	08306 中國有色金屬有限公司	5,006,539,747	0.086	430.56	0.51
49	08233 中國基建港口有限公司	1,177,056,180	0.360	423.74	0.50
50	08041 中郵電質(控股)有限公司	3,097,093,296	0.134	415.01	0.49
總額				67,044.78	79.26
股份總值				84,589.06	100.00

創業板成交金額及股數(2007-2011)

年/月	交易日數	成交金額(百萬港元)		成交股數(百萬股)		成交宗數	
		總額	平均每日	總數	平均每日	總數	平均每日
2007	246	159,258.48	647.39	250,147.84	1,016.86	3,270,681	13,295
2008	245	52,086.99	212.60	161,545.11	659.37	1,395,036	5,694
2009	249	75,761.81	304.26	296,240.90	1,189.72	2,106,196	8,459
2010	249	133,665.60	536.81	446,921.79	1,794.87	3,367,683	13,525
2011	246	62,957.51	255.92	285,503.28	1,160.58	1,721,719	6,999
2011 1月	21	7,054.56	335.93	28,349.04	1,349.95	199,685	9,509
2月	18	6,878.92	382.16	56,759.02	3,153.28	172,719	9,596
3月	23	8,683.77	377.56	39,611.47	1,722.24	236,553	10,285
4月	18	6,606.31	367.02	35,216.58	1,956.48	186,409	10,356
5月	20	8,060.18	403.01	26,188.01	1,309.40	196,414	9,821
6月	21	5,566.49	265.07	17,821.20	848.63	124,393	5,923
7月	20	3,691.08	184.55	11,541.78	577.09	98,127	4,906
8月	23	4,087.63	177.72	16,655.48	724.15	128,460	5,585
9月	20	2,357.13	117.86	12,094.68	604.73	90,232	4,512
10月	20	2,697.32	134.87	14,831.45	741.57	102,242	5,112
11月	22	3,945.33	179.33	13,835.96	628.91	97,601	4,436
12月	20	3,328.78	166.44	12,598.61	629.93	88,884	4,444

註：由2010年11月29日起成交金額包括非港元交易買賣的證券。

恒生行業分類系統創業板分類股份成交額(2011)

行業分類*	股份數目*	股份成交額		每年成交 流通率(%)
		百萬港元	(%)	
能源業	5	1,089.38	1.73	29.88
原材料業	11	9,225.38	14.65	95.92
工業製品業	8	5,180.19	8.23	91.31
消費品製造業	36	8,886.24	14.12	83.83
服務業	27	8,469.07	13.45	76.68
電訊業	2	303.23	0.48	177.75
公用事業	2	551.41	0.88	13.65
金融業	12	6,869.23	10.91	173.52
地產建築業	4	1,378.00	2.19	39.89
資訊科技業	62	20,698.25	32.88	64.87
綜合企業	1	303.05	0.48	63.85
總額	170	62,953.43	100.00	74.42

註：

1. 股份成交額包括就遲報及反駁之成交調整。
2. 由於以四捨五入計算，各數字相加可能與總數不符。

* 年底數字

* 行業分類由恒生指數有限公司提供。

20種成交最活躍創業板股份(金額)

順次	股份代號	股份名稱	成交金額(百萬港元)	佔市場總額(%)
1	08137	洪橋集團	5,101.43	8.10
2	08046	恒芯中國	4,399.42	6.99
3	08207	中國信貸	3,268.62	5.19
4	08043	年代煤礦機電	3,251.29	5.16
5	08009	菱控有限公司	2,775.44	4.41
6	08277	物美商業	1,734.54	2.76
7	08071	中彩網通控股	1,726.59	2.74
8	08032	非凡中國	1,514.34	2.41
9	08161	華彩控股	1,485.52	2.36
10	08029	太陽國際	1,288.13	2.05
11	08351	俊文寶石	1,240.58	1.97
12	08356	進業控股	1,211.20	1.92
13	08075	寰亞傳媒	1,154.79	1.83
14	08078	中國3D數碼	1,085.59	1.72
15	08086	易寶	1,068.61	1.70
16	08167	中國新電信	1,013.21	1.61
17	08270	中國聯盛	989.58	1.57
18	08066	品創控股	983.30	1.56
19	08150	無縫綠色	971.91	1.54
20	08132	鉅皓控股	851.56	1.35
		總額	37,115.65	58.96
		股份總額	62,953.43	100.00

20種成交最活躍創業板股份(股數)

順次	股份代號	股份名稱	成交股數(百萬股)	佔市場總數(%)
1	08009	菱控有限公司	73,263.19	25.68
2	08078	中國3D數碼	25,555.56	8.96
3	08167	中國新電信	9,034.18	3.17
4	08130	智城控股	9,006.05	3.16
5	08103	泰盛國際控股	7,606.23	2.67
6	08161	華彩控股	7,366.20	2.58
7	08116	中國公共醫療	7,203.95	2.53
8	08071	中彩網通控股	6,804.35	2.38
9	08032	非凡中國	6,549.72	2.30
10	08080	北亞策略	5,753.22	2.02
11	08171	中國趨勢	5,616.46	1.97
12	08202	匯創控股	5,475.11	1.92
13	08017	百齡國際	5,173.00	1.81
14	08163	萬德資源	4,874.53	1.71
15	08043	年代煤礦機電	4,649.22	1.63
16	08382	中國3D數碼股權	4,636.69	1.63
17	08075	寰亞傳媒	4,337.34	1.52
18	08212	香港生命集團	4,174.67	1.46
19	08022	彩娛集團	3,559.65	1.25
20	08046	恒芯中國	3,407.30	1.19
		總額	204,046.63	71.52
		股份總數	285,302.28	100.00

二十種收市價升幅最大之創業板股份

順次	股份代號	股份名稱	收市價 (港元)		升幅(%)
			2010	2011	
1	08233	中國基建港口	0.081	0.360	344.44
2	08356	進業控股	0.290	1.260	334.48
3	08085	中民安園	0.154	0.370	140.26
4	08189	泰達生物	0.315	0.650	106.35
5	08270	中國聯盛	0.178	0.340	91.01
6	08292	慧聰網	1.010	1.900	88.12
7	08028	天時軟件	0.089	0.150	68.54
8	08086	易寶	0.910	1.360	49.45
9	08050	FLEXSYSTEM	0.241	0.360	49.38
10	08266	流動電訊	0.171 A	0.255	49.12
11	08109	科瑞控股	2.150	2.900	34.88
12	08016	中華數據廣播	1.360	1.820	33.82
13	08198	新濠環彩	0.149	0.185	24.16
14	08325	奧思知集團控股	0.510	0.560	9.80
15	08011	百田石油	0.312 A	0.340	8.97
16	08258	西北實業	0.240	0.260	8.33
17	08351	俊文寶石	0.710	0.760	7.04
18	08070	中裕燃氣	0.680	0.710	4.41
19	08043	年代煤礦機電	0.830	0.850	2.41
20	08150	無縫綠色	0.920	0.940	2.17

(A) 經調整

二十種收市價跌幅最大之創業板股份

順次	股份代號	股份名稱	收市價 (港元)		跌幅(%)
			2010	2011	
1	08202	匯創控股	7.200 A	0.405	94.38
2	08212	香港生命集團	4.080 A	0.350	91.42
3	08009	菱控有限公司	0.095	0.010	89.47
4	08103	泰盛國際控股	1.760 A	0.191	89.15
5	08078	中國3D數碼	1.350 A	0.155	88.52
6	08186	神州東盟資源	0.580	0.098	83.10
7	08321	中國汽車內飾	1.260	0.236	81.27
8	08022	彩娛集團	1.650 A	0.310	81.21
9	08130	智城控股	1.800 A	0.350	80.56
10	08060	國聯通信	0.520	0.103	80.19
11	08143	華夏醫療	0.640	0.128	80.00
12	08167	中國新電信	1.300 A	0.280	78.46
13	08096	瑞豐石化	0.930	0.201	78.39
14	08117	中國基礎資源	0.191	0.047	75.39
15	08271	環球數碼創意	1.010	0.250	75.25
16	08173	寰亞礦業	0.633 A	0.165	73.93
17	08071	中彩網通控股	0.325	0.089	72.62
18	08272	華人飲食集團	0.149 A	0.042	71.81
19	08032	非凡中國	0.340	0.103	69.71
20	08053	中國電力科技	0.194	0.065	66.49

(A) 經調整

市價總值及成交額按上市公司註冊地點分類 — 創業板

截至2011年底

地區	上市公司數目	市價總值 (百萬港元)	佔股份 百分比	成交金額 (百萬港元)	佔股份成交 百分比
百慕達	36	19,080.44	22.56	18,035.24	28.65
開曼群島	101	60,300.58	71.29	37,296.03	59.24
香港	4	596.37	0.71	3,549.71	5.64
中華人民共和國	29	4,611.67	5.45	4,072.46	6.47
總數／總額	170	84,589.06	100.00	62,953.43	100.00

恒生行業分類系統創業板上市股份之平均週息率* (2007–2011)

(%)

年/月	所有股份	能源業	原材料業	工業製品業	消費品 製造業	服務業	電訊業	公用事業	金融業	地產建築業	資訊科技業	綜合企業
2007	0.68	0.00	1.37	0.36	0.94	1.23	0.00	0.00	1.35	0.59	0.19	0.00
2008	2.76	0.00	0.00	0.77	2.87	1.50	0.00	0.00	6.62	4.91	0.00	0.00
2009	0.77	0.00	0.02	0.47	0.66	0.79	0.00	0.12	0.03	0.29	1.97	0.00
2010	0.95	0.00	0.00	0.03	0.51	0.88	0.00	0.00	0.00	0.29	1.03	43.96
2011	0.52	0.00	0.10	0.07	0.26	0.16	3.04	0.00	1.33	0.50	0.96	0.00
2011 1月	0.98	0.00	0.00	0.05	0.62	0.96	0.00	0.00	0.00	0.36	0.94	51.28
2月	1.01	0.00	0.00	0.06	0.62	0.94	0.00	0.00	0.00	0.37	1.00	71.43
3月	0.98	0.00	0.07	0.08	0.24	1.07	0.50	0.00	0.63	0.77	0.95	54.79
4月	0.97	0.00	0.03	0.07	0.24	1.06	0.51	0.00	0.60	0.86	0.97	59.70
5月	0.97	0.00	0.04	0.07	0.13	1.06	0.45	0.00	0.50	0.86	0.97	61.54
6月	1.00	0.00	0.04	0.09	0.16	0.17	0.52	0.00	0.87	0.96	1.00	85.11
7月	1.06	0.00	0.05	0.11	0.18	0.15	0.50	0.00	0.92	0.98	1.04	97.56
8月	0.54	0.00	0.07	0.11	0.21	0.23	0.55	0.00	1.30	0.81	0.92	0.00
9月	0.65	0.00	0.07	0.11	0.32	0.22	2.43	0.00	1.70	0.83	1.25	0.00
10月	0.60	0.00	0.08	0.09	0.29	0.17	2.38	0.00	1.46	0.59	1.17	0.00
11月	0.53	0.00	0.08	0.07	0.26	0.17	2.71	0.00	1.54	0.63	1.03	0.00
12月	0.52	0.00	0.10	0.07	0.26	0.16	3.04	0.00	1.33	0.50	0.96	0.00

註： 月底或年底數字

* 行業分類由恒生指數有限公司提供。

恒生行業分類系統創業板上市股份之平均市盈率* (2007–2011)

(倍數)

年/月	所有股份	能源業	原材料業	工業製品業	消費品 製造業	服務業	電訊業	公用事業	金融業	地產建築業	資訊科技業	綜合企業
2007	44.91	69.57	12.69	32.77	35.99	55.45	0.00	160.34	58.66	29.21	52.02	0.00
2008	8.01	27.13	4.99	1.23	8.31	15.50	0.00	28.88	130.11	6.11	10.10	0.00
2009	38.98	108.75	155.11	17.81	20.93	36.12	0.00	237.62	501.48	127.73	34.42	0.00
2010	31.10	2.32	182.62	264.44	20.63	37.48	0.00	30.06	1204.91	2060.55	27.96	6.95
2011	22.16	0.00	68.12	29.87	22.33	33.28	7.24	62.76	23.60	4.49	19.55	21.87
2010 1月	29.57	1.84	171.25	235.72	17.96	34.46	0.00	28.91	1088.64	1953.02	28.13	5.95
2月	29.71	1.76	178.22	217.15	17.57	35.24	0.00	26.92	1083.68	1914.10	29.05	4.27
3月	25.78	0.00	204.99	24.24	17.37	32.08	6.26	24.41	60.21	3.61	25.95	5.57
4月	25.71	0.00	193.52	30.66	17.85	32.25	6.15	27.54	62.50	3.23	25.43	5.11
5月	24.42	0.00	181.68	28.94	15.58	32.10	6.88	26.23	76.02	3.23	24.11	4.96
6月	23.61	0.00	160.44	22.11	13.27	24.61	5.93	50.14	36.10	2.85	27.80	29.38
7月	22.60	0.00	144.12	18.21	12.31	28.23	6.21	48.86	34.05	2.88	26.74	25.63
8月	18.90	0.00	94.78	18.31	10.56	23.40	5.66	45.19	24.11	2.56	24.13	25.63
9月	20.23	0.00	89.97	19.25	18.75	24.84	9.07	37.21	18.51	2.50	18.20	18.12
10月	22.07	0.00	86.23	23.47	20.58	30.58	9.27	58.08	21.53	3.50	19.44	18.75
11月	21.53	0.00	82.91	28.46	22.46	30.92	8.12	56.80	20.44	3.30	18.14	25.00
12月	22.16	0.00	68.12	29.87	22.33	33.28	7.24	62.76	23.60	4.49	19.55	21.87

註： 月底或年底數字

* 行業分類由恒生指數有限公司提供。

創業板中國企業(H股)股份統計(2007-2011)

年/月份	數目	成交額				市價總值	
		股數 (百萬計)	佔股份總數 (%)	金額 (百萬港元)	佔股份總額 (%)	百萬港元	佔股份總值 (%)
2007	42	12,219.59	4.89	23,632.65	14.84	22,695.38	14.09
2008	40	3,604.15	2.23	7,861.73	15.09	11,550.65	25.57
2009	40	7,978.91	2.69	15,501.38	20.46	27,059.82	25.76
2010	35	8,512.17	1.91	16,933.86	12.67	20,154.24	14.97
2011	29	2,498.11	0.87	4,072.46	6.47	4,611.67	5.45
2011 1月	33	339.39	1.20	720.28	10.21	17,431.05	13.48
2月	33	204.19	0.36	542.06	7.88	17,353.07	13.30
3月	31	277.15	0.70	695.85	8.01	16,541.33	12.00
4月	31	227.39	0.65	427.31	6.47	16,970.36	12.34
5月	31	292.04	1.12	538.57	6.68	16,474.95	12.31
6月	30	190.36	1.07	376.70	6.77	6,325.66	5.67
7月	30	149.91	1.30	171.53	4.65	6,096.66	5.78
8月	30	176.51	1.06	188.55	4.61	5,641.42	6.43
9月	30	117.66	0.97	118.33	5.02	4,957.81	6.41
10月	29	86.20	0.58	81.23	3.01	4,949.73	5.91
11月	29	245.64	1.78	127.47	3.23	4,872.23	5.94
12月	29	191.67	1.52	84.57	2.54	4,611.67	5.45

註：中國企業的市價總值是以發行股數的H股股份計算。

創業板中資紅籌股份統計(2007-2011)

年/月份	數目	成交額				市價總值	
		股數 (百萬計)	佔股份總數 (%)	金額 (百萬港元)	佔股份總額 (%)	百萬港元	佔股份總值 (%)
2007	4	18,215.14	7.29	10,839.99	6.81	10,378.89	6.44
2008	4	3,982.77	2.47	1,845.01	3.54	988.62	2.19
2009	5	2,067.92	0.70	1,456.88	1.92	6,551.60	6.24
2010	5	3,362.76	0.75	2,320.16	1.74	5,285.11	3.92
2011	5	1,168.32	0.41	629.06	1.00	3,432.64	4.06
2011 1月	5	124.98	0.44	96.72	1.37	5,086.96	3.93
2月	5	99.23	0.17	79.00	1.15	5,052.47	3.87
3月	5	148.55	0.38	107.05	1.23	4,833.68	3.51
4月	5	89.93	0.26	59.01	0.89	4,620.22	3.36
5月	5	166.79	0.64	87.46	1.09	4,306.90	3.22
6月	5	93.68	0.53	43.16	0.78	4,199.53	3.77
7月	5	90.68	0.79	42.82	1.16	4,052.23	3.84
8月	5	65.31	0.39	24.64	0.60	3,393.16	3.87
9月	5	31.88	0.26	10.14	0.43	2,714.49	3.51
10月	5	99.20	0.67	29.73	1.10	3,248.43	3.88
11月	5	48.32	0.35	15.76	0.40	3,041.12	3.71
12月	5	109.76	0.87	33.56	1.01	3,432.64	4.06

恒生行業分類系統*創業板公司派息，2007-2011

年/月	宣佈派息 公司數目	派息公司 數目	能源業	原材料業	工業 製品業	消費品 製造業	服務業	電訊業	公用事業	金融業	地產 建築業	資訊 科技業	綜合企業 (百萬港元)	總派息金額 (百萬港元)
2007	192	41	8.51	41.41	16.83	372.95	444.12	-	15.86	58.84	7.41	118.81	-	1,084.74
2008	188	35	-	15.11	13.23	154.74	251.12	-	-	-	28.66	977.09	-	1,439.96
2009	174	28	-	3.12	9.34	176.19	146.92	-	8.50	0.50	16.42	847.94	-	1,208.93
2010	178	35	-	-	22.26	204.54	200.79	-	-	-	7.69	408.67	543.87	1,387.81
2011	175	27	-	9.44	3.90	36.01	207.54	5.19	-	51.04	13.24	306.24	-	632.59
2011 1月	11	2	-	-	-	-	-	-	-	-	-	-	-	-
2月	50	1	-	-	-	-	-	-	-	-	1.29	-	-	1.29
3月	105	18	-	-	-	-	-	-	-	-	-	-	-	-
4月	8	0	-	-	3.90	-	-	-	-	-	-	41.58	-	45.48
5月	114	0	-	-	-	8.68	65.25	5.19	-	31.04	-	14.06	-	124.22
6月	44	3	-	-	-	17.39	127.54	-	-	-	-	17.61	-	162.54
7月	5	0	-	9.44	-	-	-	-	-	-	11.95	13.91	-	35.31
8月	144	2	-	-	-	-	-	-	-	20.00	-	3.49	-	23.49
9月	19	2	-	-	-	9.94	11.30	-	-	-	-	-	-	21.23
10月	9	0	-	-	-	-	-	-	-	-	-	-	-	-
11月	160	0	-	-	-	-	3.45	-	-	-	-	153.73	-	157.18
12月	6	0	-	-	-	-	-	-	-	-	-	61.85	-	61.85

註：

* 行業分類由恒生指數有限公司提供。

創業板新上市公司

普通股份公司

股份代號	公司	上市方法/ 行業分類*	發售股數	發售價 (港元)	集資金額 (百萬港元)	上市日期/ 認購率(倍數)	保薦人
08265	宏峰太平洋集團有限公司	發售以供配售 服務業—支援服務	42,000,000	0.800	33.60	2011/01/26 n.a.	卓怡融資有限公司 聯昌國際證券(香港)有限公司
08087	中國三三傳媒集團 有限公司	發售以供配售 發售現有證券 服務業—傳媒印刷	153,090,000 12,000,000	1.800 1.800	275.56 21.60	2011/02/28 n.a.	大和資本市場香港有限公司
08098	昌利(控股)有限公司	發售以供配售 金融業—其他金融	250,000,000	0.485	121.25	2011/03/08 n.a.	匯盈融資有限公司
08132	鉦皓控股有限公司	發售以供配售 工業製品業	165,000,000	0.300	49.50	2011/05/18 n.a.	博大資本國際有限公司
08193	漢華專業服務有限公司	發售以供配售 金融業—其他金融	125,000,000	0.720	90.00	2011/05/31 n.a.	大唐域高融資有限公司 英皇融資有限公司
08179	喜尚控股有限公司	發售以供配售 服務業—酒店、 賭場及消閒設施	80,000,000	1.000	80.00	2011/07/08 n.a.	華富嘉洛企業融資有限公司
08160	坊瀆國際集團控股 有限公司	發售以供配售 服務業—酒店、 賭場及消閒設施	45,000,000	1.200	54.00	2011/07/15 n.a.	華富嘉洛企業融資有限公司
08112	Focus Media Network Ltd.	發售以供配售 服務業—媒體及娛樂	82,000,000	0.720	59.04	2011/07/28 n.a.	聯昌國際證券(香港)有限公司
08020	川盟金融集團有限公司	發售以供配售 發售現有證券 金融業—其他金融	120,000,000 80,000,000	0.300 0.300	36.00 24.00	2011/10/12 n.a.	大唐域高融資有限公司 豐盛融資有限公司
08122	先健科技公司	發售以供認購 發售以供配售 發售現有證券 消費品製造業 —保健護理用品	8,404,000 84,096,000 41,874,000	2.000 2.000 2.000	16.81 168.19 83.75	2011/11/10 0.6723	派杰亞洲有限公司
08012	仁恒實業控股有限公司	發售以供配售 工業製品業	50,000,000	1.200	60.00	2011/11/18 n.a.	申銀萬國融資(香港)有限公司
08215	第一信用控股有限公司	發售以供配售 發售現有證券 金融業—其他金融	200,000,000 100,000,000	0.300 0.300	60.00 30.00	2011/12/13 n.a.	浩德融資有限公司
08246	名軒(中國)控股有限公司	發售以供配售 發售現有證券 服務業—酒店、 賭場及消閒設施	70,000,000 28,000,000	0.720 0.720	50.40 20.16	2011/12/30 n.a.	華富嘉洛企業融資有限公司
總額				1,333.86			

* 行業分類由恒生指數有限公司提供。

創業板除牌上市公司

股份代號	公司	最後買賣日期	除牌日期
08259*	烟台北方安德利果汁股份有限公司—H股	2011/01/18	2011/01/19*
08157*	首都信息發展股份有限公司—H股	2011/01/20	2011/01/21*
08331*	浙江世寶股份有限公司—H股	2011/03/08	2011/03/09*
08196*	深圳市元征科技股份有限公司—H股	2011/03/25	2011/03/28*
08065*	中國海景控股有限公司	2011/05/11	2011/05/12*
08305*	江農國際控股有限公司	2011/05/13	2011/05/16*
08248*	幻音數碼控股有限公司	2011/06/02	2011/06/03*
08052*	利亞零售有限公司	2011/06/17	2011/06/20*
08151*	億勝生物科技有限公司	2011/06/22	2011/06/23*
08277*	北京物美商業集團股份有限公司—H股	2011/06/29	2011/06/30*
08015*	乾隆科技國際控股有限公司	2011/08/26	2011/08/29*
08290*	天津天聯公用事業股份有限公司—H股	2011/10/17	2011/10/18*

* 原為創業板上市公司，後引用於2008年7月1日生效的「創業板上市條例」中經修訂的第9.24條以及「主板上市條例」中新訂的第9A條轉至主板上市。

* 由創業板轉至主板的轉板生效日期。

公司名稱更改—創業板

股份代號	原有名稱	新名稱	生效日期	採用日期
08071	中國金屬資源控股有限公司	中彩網通控股有限公司	2010/12/10	2011/01/13
08102	上海復旦微電子股份有限公司—H股	上海復旦微電子集團股份有限公司—H股	2010/12/30	2011/01/17
08226	上聲國際控股有限公司	中昱科技集團有限公司	2011/01/04	2011/02/17
08130	杏林醫療信息科技有限公司	智城控股有限公司	2011/02/25	2011/03/17
08096	博軟(控股)有限公司	瑞豐石化控股有限公司	2011/03/11	2011/04/15
08213	萬達資訊科技控股有限公司	惟膳有限公司	2011/03/15	2011/04/19
08083	矽感科技控股有限公司	中國創新支付集團有限公司	2011/05/02	2011/06/07
08043	年代國際控股有限公司	年代煤礦機電設備制造有限公司	2011/05/09	2011/06/27
08005	裕興科技控股有限公司	裕興科技投資控股有限公司	2011/05/26	2011/07/14
08111	一創科技集團有限公司	中科光電控股有限公司	2011/07/14	2011/08/18
08029	太陽國際集團有限公司	太陽國際資源有限公司	2011/08/05	2011/09/15
08075	Rojam Entertainment Holdings Ltd.	寰亞傳媒集團有限公司	2011/08/23	2011/09/22
08272	進能國際有限公司	華人飲食集團有限公司	2011/08/31	2011/10/10
08270	中國聯盛投資集團有限公司	中國聯盛煤層氣頁岩氣產業集團有限公司	2011/10/20	2011/11/09
08351	永恒國際股份有限公司	俊文寶石國際有限公司	2011/10/28	2011/12/08

創業板改組／分拆

股份代號	公司	詳情	建議日期 完成／股東會議日期
無			

主要股東提出的私有化—創業板

股份代號	公司	詳情	最後買賣日期	除牌日期
無				

創業板遷冊的上市公司

股份代號	前公司名稱	新公司名稱	註冊地點	生效日期
08317	財華社集團有限公司	財華社集團有限公司	百慕達	2011/06/16

創業板暫停買賣(2011年底)

股份代號		最後收市價		停牌日期
		(港幣)	(日期)	
08148	奧栢中國集團有限公司	0.310	(2007/03/21)	2007/03/22
08176	中國金豐集團控股有限公司	0.161	(2011/09/28)	2011/09/30
08178	中國信息科技發展有限公司	0.101	(2009/01/23)	2009/01/29
08299	大唐滄金控股有限公司	0.072	(2010/11/10)	2010/11/11
08019	皓文控股有限公司	0.059	(2011/03/31)	2011/04/01
08198	新濠環彩有限公司	0.185	(2011/12/23)	2011/12/23
08188	牡丹汽車股份有限公司—H股	0.345	(2005/03/29)	2005/03/29
08249	寧波屹東電子股份有限公司—H股	0.172	(2011/12/19)	2011/12/20
08150	無縫綠色中國(集團)有限公司	0.940	(2011/12/14)	2012/12/15
08115	上海青浦消防器材股份有限公司—H股	0.190	(2006/12/20)	2006/12/21
08010	星美出版集團有限公司	0.015	(2005/04/28)	2005/04/28
08229	東大新材料照明控股有限公司	0.180	(2004/07/28)	2004/07/29
08211	浙江永隆實業股份有限公司—H股	0.077	(2008/10/23)	2008/10/24

創業板收購及合併

股份代號	公司	建議日期 收購截止日期
08325	奧思知集團控股有限公司	2011/03/03
	Tian Li Holdings Ltd. 提出強制性無條件現金收購，作價每股 0.10 港元	2011/03/24
08050	FlexSystem Holdings Ltd.	2011/04/15
	Excel Score Ltd. 提出強制性無條件現金收購，作價每股 0.26372 港元	2011/05/06
08075	Rojam Entertainment Holdings Ltd. (已易名為寰亞傳媒集團有限公司)	2011/06/16
	Perfect Sky Holdings Ltd. 提出強制性無條件現金收購， 作價每股 0.02785 港元，每份購股權 0.00001 港元	2011/07/07
08117	中國基礎資源控股有限公司	2011/06/24
	馬爭女士提出強制性無條件現金收購，作價每股 0.04 港元	2011/07/15
08172	嘉匯投資控股有限公司	2011/08/17
	華暉有限公司提出自願性有條件現金收購，作價每股 0.25 港元，每份面值 1 港元之 可換股票據作價 0.5133 港元，每份購股權 0.00001 港元	2011/09/21
08233	中國基建港口有限公司	2011/10/21
	卓爾基業投資有限公司提出強制性無條件現金收購，作價每股 0.360 港元， 每份行使價 0.10 港元之購股權 0.260 港元，每份行使價 0.177 港元之購股權 0.183 港元， 每份行使價 0.182 港元之購股權 0.178 港元	2011/11/11

創業板股份拆細及合併

股份代號	股份	詳情	新票面值 (港元)	生效日期
08066	品創控股有限公司	1股分拆為5股	0.020	2011/01/18
08047	中國掌付(集團)有限公司	5股合併為1股	0.050*	2011/01/31
08173	寰亞礦業有限公司	50股合併為1股	0.500	2011/02/10
08196	深圳市元征科技股份有限公司—H股	10股合併為1股	RMB 1.0000	2011/02/15
08277	北京物美商業集團股份有限公司—H股	4股合併為1股	RMB 1.0000	2011/04/12
08317	財華社集團有限公司	5股合併為1股	0.250	2011/05/20
08011	百田石油國際集團有限公司	2股合併為1股	0.020	2011/05/20
08130	智城控股有限公司 (前稱:杏林醫療信息科技有限公司)	20股合併為1股	0.010*	2011/06/01
08202	匯創控股有限公司	20股合併為1股	0.001*	2011/06/28
08167	中國新電信集團有限公司	10股合併為1股	0.100	2011/06/30
08100	聯夢活力世界有限公司	2股合併為1股	0.100	2011/07/18
08088	高誠資本有限公司	10股合併為1股	USD 0.1000	2011/08/15
08212	香港生命集團控股有限公司	20股合併為1股	2.000	2011/08/23
08079	無限創意控股有限公司	10股合併為1股	0.010*	2011/08/25
08011	百田石油國際集團有限公司	2股合併為1股	0.040	2011/08/30
08082	仁智國際集團有限公司	1股分拆為4股	0.003	2011/09/01
08022	彩娛集團有限公司	5股合併為1股	0.050	2011/10/19
08120	中華藥業生物科學有限公司	40股合併為1股	0.040*	2011/10/20
08103	泰盛國際(控股)有限公司	10股合併為1股	0.050	2011/11/11
08078	中國3D數碼娛樂有限公司	25股合併為1股	0.005*	2011/12/19

* 經股本重組後的新票面值

創業板紅股/紅利認股權證

股份代號	股份	詳情	除淨日期
08239	明基控股有限公司	1送1	2011/01/18
08277	北京物美商業集團股份有限公司—H股	1送3	2011/04/04

創業板供股/公開售股

股份代號	股份	詳情	集資金額 (百萬港元)	除淨日期 繳款日期
08202	匯創控股有限公司	股權1供10,每股供0.18港元 (10股合併為1股後)	216.05	2010/12/10 2011/01/05
08100	聯夢活力世界有限公司	股權1供4,每股供0.10港元 另每供4股送3股股份 (5股合併為1股後)	104.89	2010/12/17 2011/01/12
08173	寰亞礦業有限公司	股權1供5,每股供0.50港元 (50股合併為1股後)	380.08	2011/02/11 2011/03/07
08066	品創控股有限公司	公開售股10供1,每股供0.36港元	99.35	2011/02/11 2011/03/07
08078	中國3D數碼娛樂有限公司	股權1供7,每股供0.015港元	114.02	2011/03/22 2011/04/14
08317	財華社集團有限公司	公開售股1供4,每股供0.25港元 (5股合併為1股後)	88.16	2011/05/09 2011/06/03
08011	百田石油國際集團有限公司	股權1供1,每股供0.12港元 (2股合併為1股後)	54.93	2011/05/12 2011/06/03
08266	流動電訊網絡(控股)有限公司	公開售股1供1,每股供0.10港元	58.86	2011/05/12 2011/06/09
08068	新宇國際實業(集團)有限公司	股權10供1,每股供0.15港元	30.18	2011/06/22 2011/07/22
08088	高誠資本有限公司	股權1供1,每股供0.80港元 (10股合併為1股後)	39.25	2011/08/16 2011/09/05
08047	中國掌付(集團)有限公司	公開售股1供1,每股供0.05港元	31.38	2011/08/17 2011/09/09
08079	無限創意控股有限公司	股權1供10,每股供0.15港元 (10股合併為1股後)	95.35	2011/08/26 2011/09/19
08213	惟膳有限公司 (前稱:萬達資訊科技控股有限公司)	股權2供1,每股供0.06港元	32.86	2011/10/21 2011/11/11
總額			1,345.35	

註:由於以四捨五入計算,各數字相加未必與總數相符。

創業板股份配售

股份代號	公司名稱	配售股份數目	配售價(港元)	集資金額(百萬港元)	配售日期
08022	彩娛集團有限公司	94,000,000	0.320	30.08	2011/01/06
08186	神州東盟資源有限公司	106,680,000	0.600	64.01	2011/01/07
08128	中國地能有限公司	234,704,000	0.318	74.73	2011/01/18
08022	彩娛集團有限公司	64,000,000	0.295	18.88	2011/01/25
08306	中國有色金屬有限公司	200,000,000	0.220	44.00	2011/01/26
08079	無限創意控股有限公司	85,000,000	0.165	14.03	2011/01/26
08083	矽感科技控股有限公司 (已易名為中國創新支付集團有限公司)	625,000,000	0.320	200.00	2011/03/09
08250	中國天然投資有限公司	505,700,000	0.165	83.44	2011/03/16
08021	匯隆控股有限公司	70,000,000	0.120	8.40	2011/03/16
08270	中國聯盛投資集團有限公司 (已易名為中國聯盛煤層氣頁岩氣產業集團有限公司)	326,830,000	0.225	73.54	2011/03/17
08202	匯創控股有限公司	264,062,079	0.059	15.58	2011/03/18
08150	無縫綠色中國(集團)有限公司	28,000,000	0.700	19.60	2011/03/30
08351	永恒國際股份有限公司 (已易名為俊文寶石國際有限公司)	64,500,000	0.553	35.67	2011/03/31
08022	彩娛集團有限公司	100,000,000	0.295	29.50	2011/04/13
08070	中裕燃氣控股有限公司	394,000,000	0.410	161.54	2011/04/18
08019	皓文控股有限公司	300,000,000	0.055	16.50	2011/04/21
08351	永恒國際股份有限公司 (已易名為俊文寶石國際有限公司)	26,000,000	0.553	14.38	2011/04/29
08165	華普智通系統有限公司	179,600,000	0.205	36.82	2011/04/29
08089	中國鐵路貨運有限公司	112,000,000	0.430	48.16	2011/05/05
08016	中華數據廣播控股有限公司	16,000,000	0.500	8.00	2011/05/11
08022	彩娛集團有限公司	65,000,000	0.245	15.93	2011/05/12
08079	無限創意控股有限公司	105,000,000	0.105	11.03	2011/05/13
08269	富譽控股有限公司	110,400,000	0.370	40.85	2011/05/13
08103	泰盛國際(控股)有限公司	393,500,000	0.161	63.35	2011/05/18
08021	匯隆控股有限公司	118,380,000	0.188	22.26	2011/05/20
08212	香港生命集團控股有限公司	356,160,000	0.100	35.62	2011/05/24
08207	中國信貸控股有限公司	90,000,000	1.750	157.50	2011/06/07
08075	Rojam Entertainment Holdings Ltd. (已易名為寰亞傳媒集團有限公司)	6,918,343,209	0.017	118.58	2011/06/09
08150	無縫綠色中國(集團)有限公司	35,000,000	1.450	50.75	2011/06/17
08100	聯夢活力世界有限公司	400,000,000	0.065	26.00	2011/06/21
08292	慧聰網有限公司	53,809,685	1.500	80.71	2011/06/24
08048	志鴻科技國際控股有限公司	30,000,000	0.100	3.00	2011/06/30
08202	匯創控股有限公司	15,843,500	0.440	6.97	2011/06/30
08356	進業控股有限公司	198,400,000	0.173	34.32	2011/07/21
08176	中國金豐集團控股有限公司	110,000,000	0.150	16.50	2011/08/04
08041	中郵電實(控股)有限公司	11,236,249	0.191	2.14	2011/08/10
08270	中國聯盛投資集團有限公司 (已易名為中國聯盛煤層氣頁岩氣產業集團有限公司)	244,000,000	0.600	146.40	2011/08/17
08022	彩娛集團有限公司	86,000,000	0.100	8.60	2011/08/18
08351	永恒國際股份有限公司 (已易名為俊文寶石國際有限公司)	61,800,000	0.750	46.35	2011/08/31
08165	華普智通系統有限公司	200,000,000	0.130	26.00	2011/08/31
08011	百田石油國際集團有限公司	583,333,333	0.240	140.00	2011/09/06
08041	中郵電實(控股)有限公司	30,511,060	0.131	4.00	2011/09/08
08075	Rojam Entertainment Holdings Ltd. (已易名為寰亞傳媒集團有限公司)	1,467,500,000	0.200	293.50	2011/09/08
08137	洪橋集團有限公司	51,866,666	1.500	77.80	2011/09/09
08351	永恒國際股份有限公司 (已易名為俊文寶石國際有限公司)	72,700,000	0.750	54.53	2011/09/30
08271	環球數碼創意控股有限公司	223,000,000	0.350	78.05	2011/10/04
08085	中民安園控股有限公司	415,000,000	0.069	28.64	2011/10/12
08096	瑞豐石化控股有限公司	60,000,000	0.700	42.00	2011/10/13
08120	中華藥業生物科學有限公司	272,000,000	0.200	54.40	2011/10/26
08321	中國汽車內飾集團有限公司	40,000,000	0.250	10.00	2011/11/03
08028	天時軟件有限公司	168,000,000	0.150	25.20	2011/11/03
08137	洪橋集團有限公司	25,893,334	1.500	38.84	2011/11/04
08130	智城控股有限公司	30,000,000	0.257	7.71	2011/11/07
08103	泰盛國際(控股)有限公司	12,820,000	0.210	2.69	2011/12/01
08167	中國新電信集團有限公司	270,000,000	0.300	81.00	2011/12/02
08130	智城控股有限公司	23,600,000	0.257	6.07	2011/12/08
08096	瑞豐石化控股有限公司	232,000,000	0.250	58.00	2011/12/13
08111	中科光電控股有限公司	32,400,000	0.300	9.72	2011/12/16
08351	俊文寶石國際有限公司	30,700,000	0.760	23.33	2011/12/21
總額				2,945.17	

創業板股份集資金額(1999–2011)

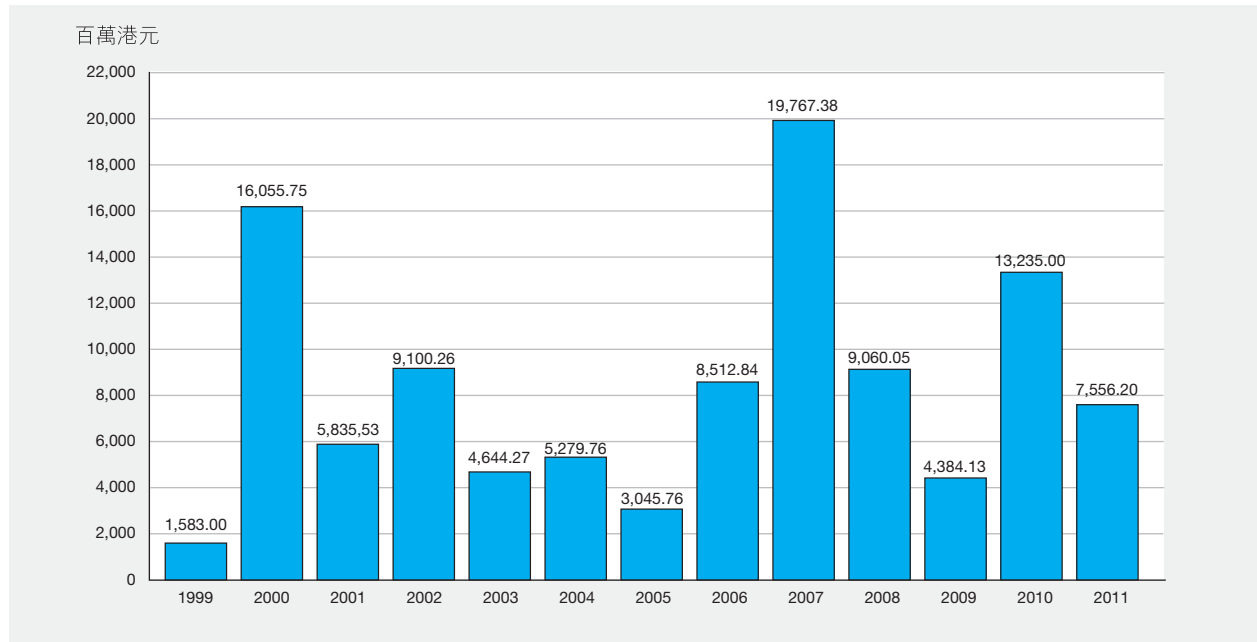

創業板集資金額分類 (1999–2011)

百萬港元

類別	上市方法	1999	2000	2001	2002	2003	2004	2005	2006	2007	2008	2009	2010	2011
股份	發售以供認購	231.04	817.28	90.92	1,415.28	93.44	391.64	12.66	297.00	-	-	54.00	-	67.21
	發售現有證券	220.38	249.38	370.32	457.38	108.64	61.07	22.10	73.50	163.43	20.00	31.10	26.54	159.35
	發售以供配售	1,131.57	13,748.16	3,654.58	5,138.00	1,873.21	2,241.42	630.68	1,398.71	1,830.12	196.84	271.10	622.75	1,107.30
	配售	-	508.66	274.19	1,216.57	1,512.16	1,650.81	1,646.28	3,163.57	10,910.49	3,728.85	2,535.18	7,651.88	2,945.17
	供股	-	-	153.83	154.90	220.70	191.11	58.22	2,146.02	1,853.63	133.46	237.49	767.95	962.71
	公開發售	-	-	-	-	128.47	5.96	16.47	78.57	248.79	181.99	437.27	670.96	382.64
	代價發行	-	682.43	1,245.48	638.87	664.93	656.66	537.42	1,199.87	4,187.92	4,594.00	608.10	2,873.73	1,744.22
	行使認股權證	-	-	28.20	0.00	0.14	0.06	7.62	2.24	140.46	31.71	4.85	140.25	15.87
	股份認購權計劃	-	49.84	18.02	79.25	42.57	80.98	114.31	153.36	432.55	173.21	205.03	480.95	171.72
股份集資總額		1,583.00	16,055.75	5,835.53	9,100.26	4,644.27	5,279.69	3,045.76	8,512.84	19,767.38	9,060.05	4,384.13	13,235.00	7,556.20
股份認股權證—發行價		-	-	-	6.25	-	-	-	-	6.23	-	-	7.17	8.00

創業板中國內地企業H股集資金額 (1999–2011)

百萬港元

類別	上市方法	1999	2000	2001	2002	2003	2004	2005	2006	2007	2008	2009	2010	2011
股份	發售以供認購	-	-	8.70	-	80.32	22.36	5.46	297.00	-	-	-	-	-
	發售現有證券	-	-	42.89	39.59	15.47	32.17	3.89	73.50	-	-	-	-	-
	發售以供配售	-	644.18	712.40	1,020.02	1,122.12	639.07	166.13	1,398.71	-	176.84	-	-	-
	配售	-	-	-	113.00	204.00	459.33	272.90	594.25	1,317.33	1,770.67	122.40	638.72	-
	供股	-	-	-	-	-	-	-	-	-	-	100.81	-	-
	公開發售	-	-	-	-	-	-	-	-	82.71	-	-	-	-
	代價發行	-	-	-	-	-	-	-	-	-	-	-	-	-
	行使認股權證	-	-	-	-	-	-	-	-	-	-	-	-	-
	股份認購權計劃	-	-	-	-	-	-	-	-	-	-	-	-	-
股份集資總額		-	644.18	763.99	1,172.60	1,421.91	1,152.93	448.37	2,363.46	1,400.04	1,947.51	223.21	638.72	-

創業板紅籌股份集資金額 (1999–2011)

百萬港元

類別	上市方法	1999	2000	2001	2002	2003	2004	2005	2006	2007	2008	2009	2010	2011
股份	發售以供認購	70.35	-	-	-	-	-	-	-	-	-	-	-	-
	發售現有證券	172.45	-	-	-	-	-	-	-	-	-	-	-	-
	發售以供配售	161.44	-	-	-	-	92.00	-	-	-	-	-	-	-
	配售	-	-	-	-	-	-	18.72	-	707.76	125.00	-	-	86.05
	供股	-	-	-	-	-	-	-	-	-	-	-	-	-
	公開發售	-	-	-	-	-	-	-	-	-	-	-	-	-
	代價發行	-	-	-	-	-	-	20.81	-	299.75	95.22	-	-	-
	行使認股權證	-	-	-	-	-	-	-	-	-	-	-	-	-
	股份認購權計劃	-	-	-	-	0.68	-	-	6.90	42.09	-	-	-	0.03
股份集資總額		404.24	-	-	-	0.68	92.00	39.53	6.90	1,049.61	220.22	-	0.03	86.05

創業板新上市股本認股權證 (2011)

股份代號	認股權證	每單位		上市時之	
		認購價 (港元)	認購期	發行金額 (港元)	上市日期
08187	中國生物資源控股有限公司2013年認股權證	0.059	2011/02/18 – 2013/02/17	47,200,000	2011/02/17

創業板認購期屆滿之股本認股權證 (2011)

股份代號	最後	
	買賣日期	除牌日期
Nil		

創業板股本認股權證市價總值及成交金額 (2007–2011)

年/月	數目 *	市價總值 * (百萬港元)	成交金額 (百萬港元)	佔市場 總額 (%)
2007	3	71.23	26.40	0.02
2008	3	10.34	2.93	0.01
2009	1	1.49	0.34	0.00
2010	1	40.15	22.08	0.02
2011	2	15.97	4.07	0.01
2011 1月	1	28.68	0.29	0.00
2月	2	38.78	1.31	0.02
3月	2	43.08	1.14	0.01
4月	2	33.51	0.51	0.01
5月	2	31.91	0.40	0.00
6月	2	21.87	0.11	0.00
7月	2	22.59	0.14	0.00
8月	2	26.17	0.09	0.00
9月	2	25.46	0.00	0.00
10月	2	20.77	0.05	0.00
11月	2	15.97	0.02	0.00
12月	2	15.97	0.00	0.00

* 月底或年底數字

恒生指數期貨－交易統計 (2007－2011)

年／月	交易日數	總成交量	合約張數		
			平均每日成交量	未平倉合約 (年底／月底)	
2007年	245.0	17,160,964	70,045	111,513	
2008年	243.0	21,716,508	89,368	73,034	
2009年	247.5	20,728,034	83,750	68,456	
2010年	248.0	21,031,085	84,803	88,816	
2011年	245.5	23,085,833	94,036	86,409	
2011年	1月	21.0	1,725,356	82,160	107,856
	2月	17.5	1,665,510	95,172	80,648
	3月	23.0	2,198,475	95,586	89,300
	4月	18.0	1,624,977	90,277	96,942
	5月	20.0	1,678,686	83,934	100,161
	6月	21.0	1,864,272	88,775	95,917
	7月	20.0	1,762,937	88,147	97,837
	8月	23.0	2,600,890	113,082	103,576
	9月	20.0	2,247,718	112,386	128,201
	10月	20.0	2,230,576	111,529	104,914
	11月	22.0	2,060,166	93,644	86,852
	12月	20.0	1,426,270	71,314	86,409
2011年	最高 (日期)	235,385 (09/08)			154,594 (28/09)

恒生指數期貨每月成交量 (2011)

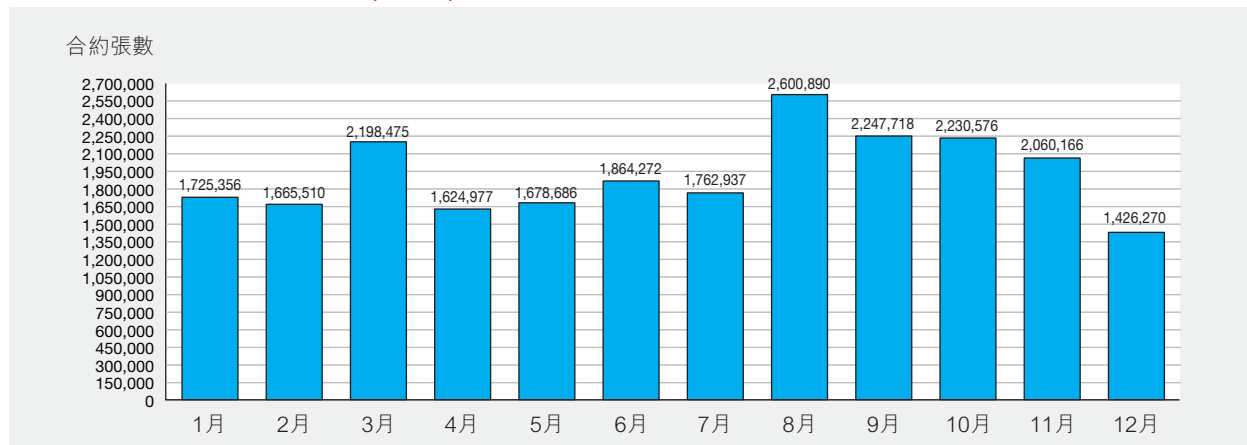

恒生指數期貨未平倉合約 (2011)

(月底數目)

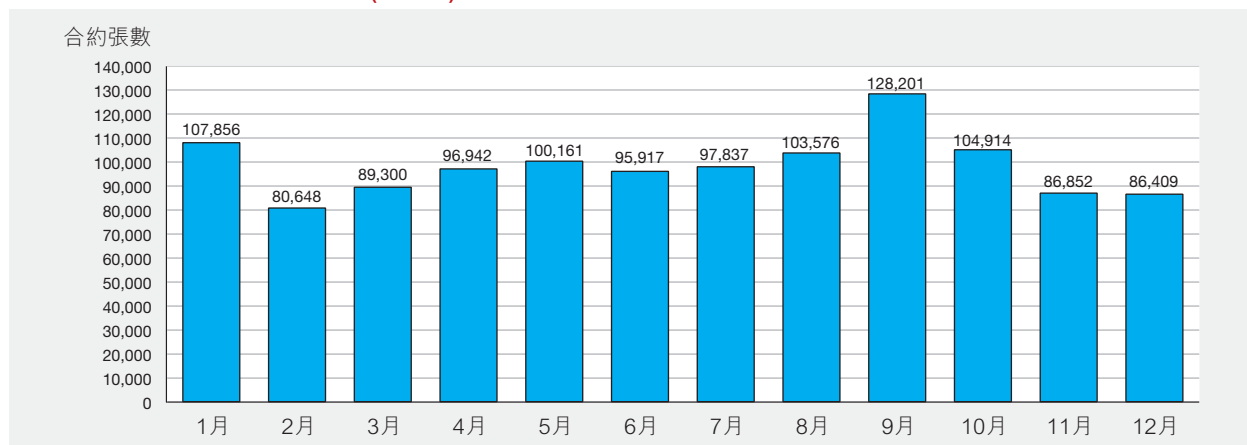

恒生指數期權－交易統計 (2007－2011)

年/月	交易日數	成交量(合約張數)			平均每日成交量	未平倉合約 (年底/月底)	
		認購	認沽	總成交量			
2007年	245.0	2,882,001	4,598,182	7,480,183	30,531	174,368	
2008年	243.0	1,847,637	1,973,160	3,820,797	15,723	75,829	
2009年	247.5	2,544,351	2,823,052	5,367,403	21,686	175,720	
2010年	248.0	3,980,315	4,534,734	8,515,049	34,335	187,784	
2011年	245.5	4,975,186	5,692,240	10,667,426	43,452	184,402	
2011年	1月	21.0	341,756	430,896	772,652	36,793	241,793
	2月	17.5	409,408	438,596	848,004	48,457	286,630
	3月	23.0	449,089	604,010	1,053,099	45,787	229,086
	4月	18.0	362,296	390,483	752,779	41,821	235,740
	5月	20.0	378,385	417,306	795,691	39,785	281,573
	6月	21.0	481,696	554,393	1,036,089	49,338	222,085
	7月	20.0	408,610	474,416	883,026	44,151	248,249
	8月	23.0	545,080	696,119	1,241,199	53,965	321,133
	9月	20.0	480,886	492,372	973,258	48,663	431,313
	10月	20.0	458,265	499,826	958,091	47,905	340,417
	11月	22.0	377,033	390,834	767,867	34,903	345,203
	12月	20.0	282,682	302,989	585,671	29,284	184,402
2011年	最高 (日期)				116,835 (05/08)		483,835 (28/09)

恒生指數期權每月成交量 (2011)

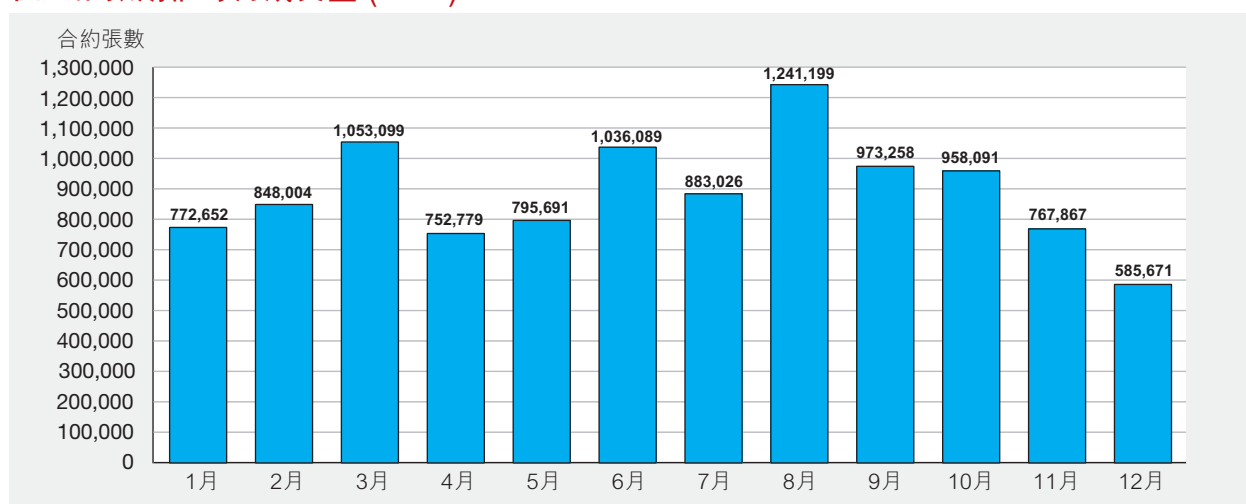

恒生指數期權未平倉合約 (2011)

(月底數目)

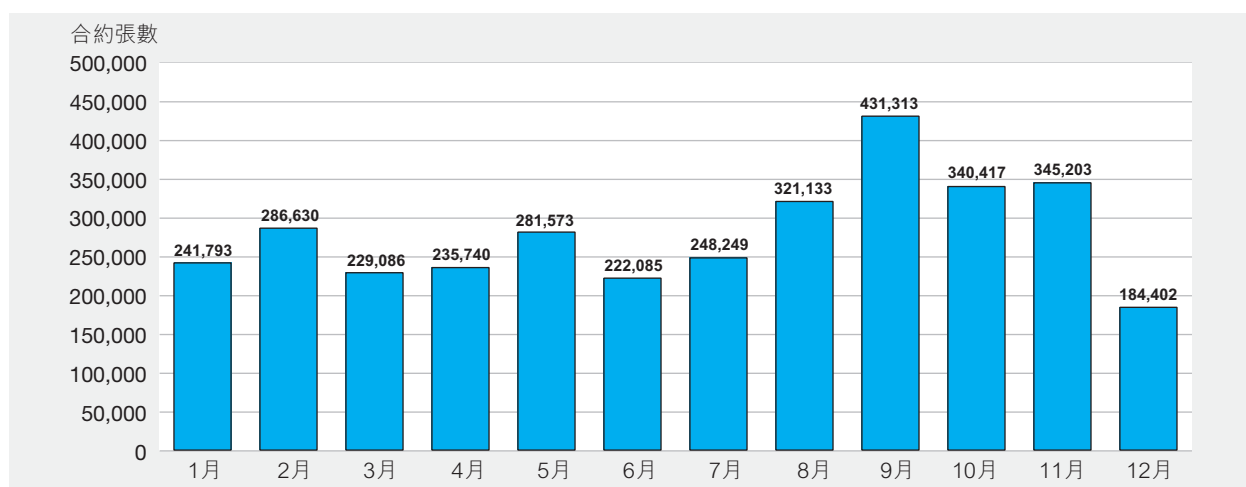

小型恒生指數期貨－交易統計 (2007－2011)

年／月	交易日數	總成交量	合約張數		
			平均每日成交量	未平倉合約 (年底／月底)	
2007年	245.0	4,325,977	17,657	3,457	
2008年	243.0	7,961,028	32,761	2,945	
2009年	247.5	9,279,877	37,494	4,447	
2010年	248.0	8,300,654	33,470	7,359	
2011年	245.5	10,294,537	41,933	5,129	
2011年	1月	21.0	662,358	31,541	9,043
	2月	17.5	613,195	35,040	9,243
	3月	23.0	901,325	39,188	8,475
	4月	18.0	623,069	34,615	9,108
	5月	20.0	705,327	35,266	6,974
	6月	21.0	832,039	39,621	10,213
	7月	20.0	786,672	39,334	10,572
	8月	23.0	1,177,570	51,199	7,492
	9月	20.0	1,119,780	55,989	11,015
	10月	20.0	1,097,908	54,895	6,870
	11月	22.0	1,068,433	48,565	6,475
	12月	20.0	706,861	35,343	5,129
2011年	最高 (日期)		86,812 (09/08)		21,682 (17/06)

小型恒生指數期權－交易統計 (2007－2011)

年／月	交易日數	成交量(合約張數)			平均每日成交量	未平倉合約 (年底／月底)	
		認購	認沽	總成交量			
2007年	245.0	31,060	38,452	69,512	284	443	
2008年	243.0	79,776	77,181	156,957	646	1,796	
2009年	247.5	141,819	144,772	286,591	1,158	3,551	
2010年	248.0	233,478	249,213	482,691	1,946	4,859	
2011年	245.5	472,500	481,914	954,414	3,888	3,873	
2011年	1月	21.0	27,224	24,702	51,926	2,473	5,202
	2月	17.5	25,991	27,751	53,742	3,071	5,467
	3月	23.0	44,567	45,185	89,752	3,902	7,571
	4月	18.0	34,678	32,052	66,730	3,707	5,071
	5月	20.0	34,001	37,529	71,530	3,577	8,116
	6月	21.0	41,064	40,601	81,665	3,889	5,681
	7月	20.0	40,731	40,586	81,317	4,066	6,964
	8月	23.0	50,905	53,135	104,040	4,523	6,063
	9月	20.0	47,844	49,512	97,356	4,868	13,028
	10月	20.0	46,460	53,178	99,638	4,982	6,641
	11月	22.0	45,273	45,156	90,429	4,110	5,676
	12月	20.0	33,762	32,527	66,289	3,314	3,873
2011年	最高 (日期)			10,618 (05/08)		22,086 (29/08)	

H 股指數期貨－交易統計 (2007－2011)

年／月	交易日數	總成交量	合約張數		
			平均每日成交量	未平倉合約 (年底／月底)	
2007 年	245.0	10,846,277	44,271	91,786	
2008 年	243.0	14,440,965	59,428	96,120	
2009 年	247.5	12,394,116	50,077	74,324	
2010 年	248.0	12,429,800	50,120	94,734	
2011 年	245.5	15,003,870	61,116	106,277	
2011 年	1 月	21.0	901,148	42,912	96,764
	2 月	17.5	987,965	56,455	99,444
	3 月	23.0	1,317,060	57,263	107,348
	4 月	18.0	1,082,289	60,127	117,238
	5 月	20.0	1,073,226	53,661	113,246
	6 月	21.0	1,216,372	57,922	114,333
	7 月	20.0	1,159,756	57,988	120,465
	8 月	23.0	1,711,641	74,419	113,201
	9 月	20.0	1,487,388	74,369	155,125
	10 月	20.0	1,533,052	76,653	133,137
	11 月	22.0	1,442,071	65,549	125,814
	12 月	20.0	1,091,902	54,595	106,277
2011 年	最高 (日期)		220,600 (27/09)		177,892 (28/09)

H 股指數期權－交易統計 (2007－2011)

年／月	交易日數	成交量 (合約張數)			平均每日成交量	未平倉合約 (年底／月底)	
		認購	認沽	總成交量			
2007 年	245.0	651,452	1,076,395	1,727,847	7,052	76,326	
2008 年	243.0	819,437	794,551	1,613,988	6,642	59,592	
2009 年	247.5	915,184	1,045,947	1,961,131	7,924	124,030	
2010 年	248.0	1,386,525	1,524,188	2,910,713	11,737	104,994	
2011 年	245.5	1,803,380	1,968,419	3,771,799	15,364	158,628	
2011 年	1 月	21.0	104,102	156,309	260,411	12,401	126,556
	2 月	17.5	109,594	119,934	229,528	13,116	163,417
	3 月	23.0	160,472	205,092	365,564	15,894	134,324
	4 月	18.0	143,033	110,167	253,200	14,067	163,127
	5 月	20.0	133,925	157,511	291,436	14,572	209,084
	6 月	21.0	167,624	257,587	425,211	20,248	163,542
	7 月	20.0	164,273	138,600	302,873	15,144	186,974
	8 月	23.0	203,486	193,842	397,328	17,275	244,681
	9 月	20.0	136,094	144,970	281,064	14,053	275,972
	10 月	20.0	171,174	158,884	330,058	16,503	252,347
	11 月	22.0	144,429	161,138	305,567	13,889	281,414
	12 月	20.0	165,174	164,385	329,559	16,478	158,628
2011 年	最高 (日期)			35,001 (03/06)		380,344 (28/12)	

小型H股指數期貨－交易統計 (2008－2011)

年／月	交易日數	總成交量	合約張數		
			平均每日成交量	未平倉合約 (年底／月底)	
2008年*	184.5	318,395	1,726	345	
2009年	247.5	799,894	3,232	741	
2010年	248.0	992,224	4,001	1,867	
2011年	245.5	1,845,116	7,516	1,520	
2011年	1月	21.0	97,117	4,625	2,229
	2月	17.5	98,814	5,647	2,569
	3月	23.0	153,489	6,673	2,109
	4月	18.0	116,042	6,447	2,349
	5月	20.0	130,690	6,535	2,375
	6月	21.0	163,622	7,792	2,945
	7月	20.0	152,277	7,614	3,062
	8月	23.0	231,773	10,077	1,534
	9月	20.0	200,967	10,048	2,977
	10月	20.0	176,366	8,818	1,275
	11月	22.0	188,199	8,555	1,709
	12月	20.0	135,760	6,788	1,520
2011年	最高 (日期)		19,556 (09/08)		6,030 (17/06)

* 小型H股指數期貨由2008年3月31日開始買賣

恒指股息點指數期貨－交易統計 (2010－2011)

年／月	交易日數	總成交量	合約張數	
			平均每日成交量	未平倉合約 (年底／月底)
2010年*	43.0	2,123	49	1,270
2011年	245.5	11,196	46	4,460
2011年	1月	2,438	116	2,575
	2月	4,147	237	5,439
	3月	500	22	5,439
	4月	400	22	5,539
	5月	771	39	5,539
	6月	610	29	5,644
	7月	100	5	5,644
	8月	708	31	5,614
	9月	1	0	5,614
	10月	450	23	5,854
	11月	771	35	5,933
	12月	300	15	4,460
2011年	最高 (日期)	1,600 (02/02)		6,008 (29/12)

* 恒指股息點指數期貨由2010年11月01日開始買賣

恒生國企股息點指數期貨－交易統計 (2010－2011)

年／月	交易日數	總成交量	合約張數	
			平均每日成交量	未平倉合約 (年底／月底)
2010年*	43.0	4,667	109	1,138
2011年	245.5	53,054	216	34,270
2011年	1月	803	38	1,621
	2月	789	45	2,280
	3月	1,387	60	3,122
	4月	2,340	130	3,887
	5月	1	0	3,888
	6月	600	29	4,111
	7月	4,650	233	7,008
	8月	2,543	111	7,588
	9月	17,201	860	24,538
	10月	3,380	169	26,608
	11月	8,698	395	31,691
	12月	10,662	533	34,270
2011年	最高 (日期)	15,000 (14/09)		36,441 (29/12)

* 恒生國企股息點指數期貨由2010年11月01日開始買賣

自訂條款恒生指數期權－交易統計 (2010－2011)

年／月	交易日數	成交量(合約張數)			平均每日 成交量	未平倉合約 (年底／月底)	
		認購	認沽	總成交量			
2010年*	223.0	3,610	7,612	11,222	50	500	
2011年	245.5	2,750	6,510	9,260	38	7,510	
2011年	1月	21.0	400	0	400	19	900
	2月	17.5	0	0	0	0	900
	3月	23.0	0	4,410	4,410	192	4,810
	4月	18.0	600	0	600	33	5,410
	5月	20.0	0	0	0	0	5,410
	6月	21.0	0	0	0	0	5,410
	7月	20.0	0	0	0	0	5,410
	8月	23.0	0	0	0	0	5,410
	9月	20.0	0	0	0	0	5,410
	10月	20.0	1,450	1,550	3,000	150	7,460
	11月	22.0	0	0	0	0	7,460
	12月	20.0	300	550	850	43	7,510
2011年	最高 (日期)			1,750 (04/03)			8,310 (29/12)

* 自訂條款恒生指數期權由2010年2月08日開始買賣

自訂條款H股指數期權－交易統計 (2010－2011)

年／月	交易日數	成交量(合約張數)			平均每日 成交量	未平倉合約 (年底／月底)	
		認購	認沽	總成交量			
2010年*	223.0	1,350	1,182	2,532	11	0	
2011年	245.5	16,840	6,670	23,510	96	3,500	
2011年	1月	21.0	0	0	0	0	0
	2月	17.5	0	0	0	0	0
	3月	23.0	0	0	0	0	0
	4月	18.0	0	0	0	0	0
	5月	20.0	2,400	200	2,600	130	2,600
	6月	21.0	0	0	0	0	2,600
	7月	20.0	400	0	400	20	3,000
	8月	23.0	0	0	0	0	600
	9月	20.0	2,885	2,885	5,770	289	6,370
	10月	20.0	5,385	3,585	8,970	449	12,074
	11月	22.0	2,985	0	2,985	136	9,375
	12月	20.0	2,785	0	2,785	139	3,500
2011年	最高 (日期)			5,770 (29/09)			12,074 (03/11)

* 自訂條款H股指數期權由2010年2月08日開始買賣

三個月港元利率期貨－交易統計(2007－2011)

年／月	交易日數	總成交量	合約張數		
			平均每日成交量	未平倉合約 (年底／月底)	
2007年	245.0	31,678	129	1,992	
2008年	243.0	23,818	98	2,435	
2009年	247.5	2,573	10	103	
2010年	248.0	1,055	4	267	
2011年	245.5	414	2	24	
2011年	1月	21.0	56	3	278
	2月	17.5	45	3	293
	3月	23.0	26	1	134
	4月	18.0	5	0	129
	5月	20.0	43	2	167
	6月	21.0	10	0	83
	7月	20.0	75	4	107
	8月	23.0	80	3	147
	9月	20.0	10	1	85
	10月	20.0	20	1	105
	11月	22.0	35	2	110
	12月	20.0	9	0	24
2011年	最高 (日期)	50 (15/08)		300 (13/01)	

一個月港元利率期貨－交易統計(2007－2011)

年／月	交易日數	總成交量	合約張數		
			平均每日成交量	未平倉合約 (年底／月底)	
2007年	245.0	574	2	140	
2008年	243.0	891	4	91	
2009年	247.5	204	1	0	
2010年	248.0	14	0	0	
2011年	245.5	245	1	25	
2011年	1月	21.0	0	0	0
	2月	17.5	0	0	0
	3月	23.0	55	2	39
	4月	18.0	41	2	30
	5月	20.0	30	2	20
	6月	21.0	51	2	55
	7月	20.0	36	2	61
	8月	23.0	6	0	1
	9月	20.0	1	0	1
	10月	20.0	0	0	0
	11月	22.0	0	0	0
	12月	20.0	25	1	25
2011年	最高 (日期)	20 (31/05)		75 (18/07)	

三年期外匯基金債券期貨－交易統計(2007－2011)

年／月	交易日數	總成交量	合約張數	
			平均每日成交量	未平倉合約 (年底／月底)
2007年	245.0	150	1	0
2008年	243.0	0	0	0
2009年	247.5	0	0	0
2010年	248.0	0	0	0
2011年	245.5	0	0	0
2011年	1月	21.0	0	0
	2月	17.5	0	0
	3月	23.0	0	0
	4月	18.0	0	0
	5月	20.0	0	0
	6月	21.0	0	0
	7月	20.0	0	0
	8月	23.0	0	0
	9月	20.0	0	0
	10月	20.0	0	0
	11月	22.0	0	0
	12月	20.0	0	0
2011年	最高 (日期)	0 (30/12)		0 (30/12)

股票期貨種類(2011年底)

相關股票	開辦日期	合約乘數
中國鋁業股份有限公司	2004/06/14	2,000
中國銀行股份有限公司	2006/07/03	1,000
交通銀行股份有限公司	2005/11/07	1,000
中銀香港(控股)有限公司	2003/03/17	500
國泰航空有限公司	2001/08/27	1,000
長江實業(集團)有限公司	1995/09/25	1,000
中國交通建設股份有限公司	2007/03/19	1,000
中國建設銀行股份有限公司	2005/12/19	1,000
中國人壽保險股份有限公司	2004/06/14	1,000
招商銀行股份有限公司	2006/10/27	500
中國移動有限公司	1998/06/05	500
中國石油化工股份有限公司	2002/07/22	2,000
中國電信股份有限公司	2004/06/14	2,000
中國聯合網絡通信(香港)股份有限公司	2001/08/27	2,000
中信泰富有限公司	1997/05/23	1,000
中電控股有限公司	1997/10/17	500
中國海洋石油有限公司	2002/07/22	1,000
思捷環球控股有限公司	2005/07/11	100
富士康國際控股有限公司	2007/03/19	1,000
恒生銀行有限公司	1997/09/19	100
恒基兆業地產有限公司	1997/09/19	1,000
香港交易及結算所有限公司	2001/08/27	100
匯豐控股有限公司	1995/03/31	400
華能國際電力股份有限公司	2002/07/22	2,000
和記黃埔有限公司	1997/09/19	1,000
中國工商銀行股份有限公司	2006/10/27	1,000
利豐有限公司	2001/08/27	2,000
香港鐵路有限公司	2001/08/27	500
新世界發展有限公司	1997/10/17	1,000
中國石油天然氣股份有限公司	2001/08/27	2,000
中國人民財產保險股份有限公司	2007/03/19	2,000
中國平安保險(集團)股份有限公司	2005/11/07	500
電能實業有限公司	1998/03/18	500
新鴻基地產發展有限公司	1997/09/19	1,000
太古股份有限公司'A'	1997/05/23	500
東亞銀行有限公司	2001/01/08	200
九龍倉集團有限公司	1997/10/17	1,000
香港中華煤氣有限公司	2001/08/27	1,000

股票期貨之合約成交及未平倉合約(2007-2011)

年/月	交易日數	總成交量	合約張數	
			平均每日成交量	未平倉合約 (年底/月底)
2007年	245.0	351,514	1,435	5,954
2008年	243.0	257,015	1,058	9,449
2009年	247.5	271,766	1,098	4,407
2010年	248.0	239,259	965	11,514
2011年	245.5	444,014	1,809	11,277
2011年	1月	35,641	1,697	16,644
	2月	28,605	1,635	17,062
	3月	43,884	1,908	18,118
	4月	36,662	2,037	19,442
	5月	26,296	1,315	19,077
	6月	39,607	1,886	19,267
	7月	31,867	1,593	21,512
	8月	51,117	2,222	20,567
	9月	49,749	2,487	24,653
	10月	49,861	2,493	18,381
	11月	28,249	1,284	17,577
	12月	22,476	1,124	11,277
2011年	最高 (日期)	5,807 (25/10)		26,482 (25/08)

各種股票期貨之合約成交及未平倉合約(2011)

相關股票	合約張數			
	成交量		未平倉合約	
	總數	%	總數	%
中國鋁業股份有限公司	3,160	0.71	58	0.51
中國銀行股份有限公司	23,317	5.25	944	8.37
交通銀行股份有限公司	2,429	0.55	35	0.31
東亞銀行有限公司	950	0.21	6	0.05
中銀香港(控股)有限公司	11,547	2.60	26	0.23
國泰航空有限公司	1,605	0.36	3	0.03
長江實業(集團)有限公司	8,300	1.87	46	0.41
中國交通建設股份有限公司	8,367	1.88	10	0.09
中國建設銀行股份有限公司	30,862	6.95	1,467	13.01
中國人壽保險股份有限公司	17,844	4.02	1,062	9.42
招商銀行股份有限公司	13,469	3.03	1,249	11.08
中國移動有限公司	27,365	6.16	1,129	10.01
中國石油化工股份有限公司	5,973	1.35	101	0.90
中國電信股份有限公司	2,386	0.54	42	0.37
中國聯合網絡通信(香港)股份有限公司	5,028	1.13	73	0.65
中信泰富有限公司	3,185	0.72	55	0.49
中電控股有限公司	2,595	0.58	76	0.67
中國海洋石油有限公司	13,038	2.94	821	7.28
思捷環球控股有限公司	8,868	2.00	325	2.88
富士康國際控股有限公司	3,988	0.90	157	1.39
恒生銀行有限公司	2,713	0.61	53	0.47
恒基兆業地產有限公司	4,278	0.96	16	0.14
香港中華煤氣有限公司	577	0.13	1	0.01
香港交易及結算所有限公司	65,356	14.72	823	7.30
匯豐控股有限公司	72,148	16.25	1,083	9.60
華能國際電力股份有限公司	709	0.16	0	0.00
和記黃埔有限公司	28,135	6.34	209	1.85
中國工商銀行股份有限公司	23,298	5.25	763	6.77
利豐有限公司	2,470	0.56	104	0.92
地鐵有限公司	866	0.20	29	0.26
新世界發展有限公司	2,988	0.67	97	0.86
中國石油天然氣股份有限公司	8,874	2.00	42	0.37
中國人民財產保險股份有限公司	3,246	0.73	54	0.48
中國平安保險(集團)股份有限公司	13,496	3.04	181	1.61
電能實業有限公司	5,174	1.17	32	0.28
新鴻基地產發展有限公司	7,538	1.70	86	0.76
太古股份有限公司'A'	3,627	0.82	7	0.06
九龍倉集團有限公司	4,245	0.96	12	0.11

股票期權類別(2011年底)

類別	代號	開辦日期	交易單位(股數)
iShares 安碩富時 A50 中國指數 ETF	A50	2010/07/12	5000
中國農業銀行股份有限公司	ABC	2010/07/16	10000
安徽海螺水泥股份有限公司	ACC	2011/11/21	500
友邦保險控股有限公司	AIA	2010/10/29	1000
中國鋁業股份有限公司	ALC	2004/06/14	2000
中國銀行股份有限公司	BCL	2006/07/03	1000
交通銀行股份有限公司	BCM	2005/11/07	1000
東亞銀行有限公司	BEA	2001/01/08	200
百麗國際控股有限公司	BIH	2011/11/21	1000
中銀香港(控股)有限公司	BOC	2003/03/17	500
比亞迪股份有限公司	BYD	2009/11/16	500
中國建設銀行股份有限公司	CCB	2005/12/19	1000
中國交通建設股份有限公司	CCC	2007/03/19	1000
中國中煤能源股份有限公司	CCE	2007/09/03	1000
中國遠洋控股股份有限公司	CCS	2009/11/16	500
中國移動有限公司	CHT	1998/05/15	500
中國聯合網絡通信(香港)股份有限公司	CHU	2001/08/27	2000
中信泰富有限公司	CIT	1995/10/23	1000
長江實業(集團)有限公司	CKH	1995/09/25	1000
中國人壽保險股份有限公司	CLI	2004/06/14	1000
中電控股有限公司	CLP	1995/12/18	500
招商銀行股份有限公司	CMB	2006/10/27	500
中國海洋石油有限公司	CNC	2002/07/22	1000
中國海外發展有限公司	COL	2009/07/06	2000
國泰航空有限公司	CPA	2001/08/27	1000
中國石油化工股份有限公司	CPC	2002/07/22	2000
中國太平洋保險(集團)股份有限公司	CPI	2010/12/13	1000
中國鐵建股份有限公司	CRC	2008/06/10	500
中國中鐵股份有限公司	CRG	2008/06/10	1000
標智滬深 300 中國指數基金	CS3	2010/07/12	1000
中國神華能源股份有限公司	CSE	2008/06/10	500
中信銀行股份有限公司	CTB	2007/09/03	1000
中國電信股份有限公司	CTC	2004/06/14	2000
思捷環球控股有限公司	ESP	2005/07/11	100
富士康國際控股有限公司	FIH	2007/03/19	1000
電能實業有限公司	HEH	1998/02/16	500
香港交易及結算所有限公司	HEX	2001/08/27	100
匯豐控股有限公司	HKB	1995/09/08	400
香港中華煤氣有限公司	HKG	2001/08/27	1000
恒基兆業地產有限公司	HLD	1995/12/18	1000
華能國際電力股份有限公司	HNP	2002/07/22	2000
恒生銀行有限公司	HSB	1996/12/09	100
和記黃埔有限公司	HWL	1995/12/18	1000
中國工商銀行股份有限公司	ICB	2006/10/27	1000
江西銅業股份有限公司	JXC	2007/09/03	1000
利豐有限公司	LIF	2001/08/27	2000
香港鐵路有限公司	MTR	2001/08/27	500
中國建材股份有限公司	NBM	2011/11/21	2000
新世界發展有限公司	NWD	1996/08/05	1000
中國平安保險(集團)股份有限公司	PAI	2005/11/07	500
中國石油天然氣股份有限公司	PEC	2001/08/27	2000
中國人民財產保險股份有限公司	PIC	2007/03/19	2000
廣州富力地產股份有限公司	RFP	2009/11/16	400
新鴻基地產發展有限公司	SHK	1995/12/18	1000
太古股份有限公司'A'	SWA	1995/10/09	500
騰訊控股有限公司	TCH	2009/07/06	100
盈富基金	TRF	2000/03/27	500
九龍倉集團有限公司	WHL	1996/08/05	1000
兗州煤業股份有限公司	YZC	2010/12/13	2000
紫金礦業集團股份有限公司	ZJM	2009/07/06	2000

每月股票期權合約成交量(2011)

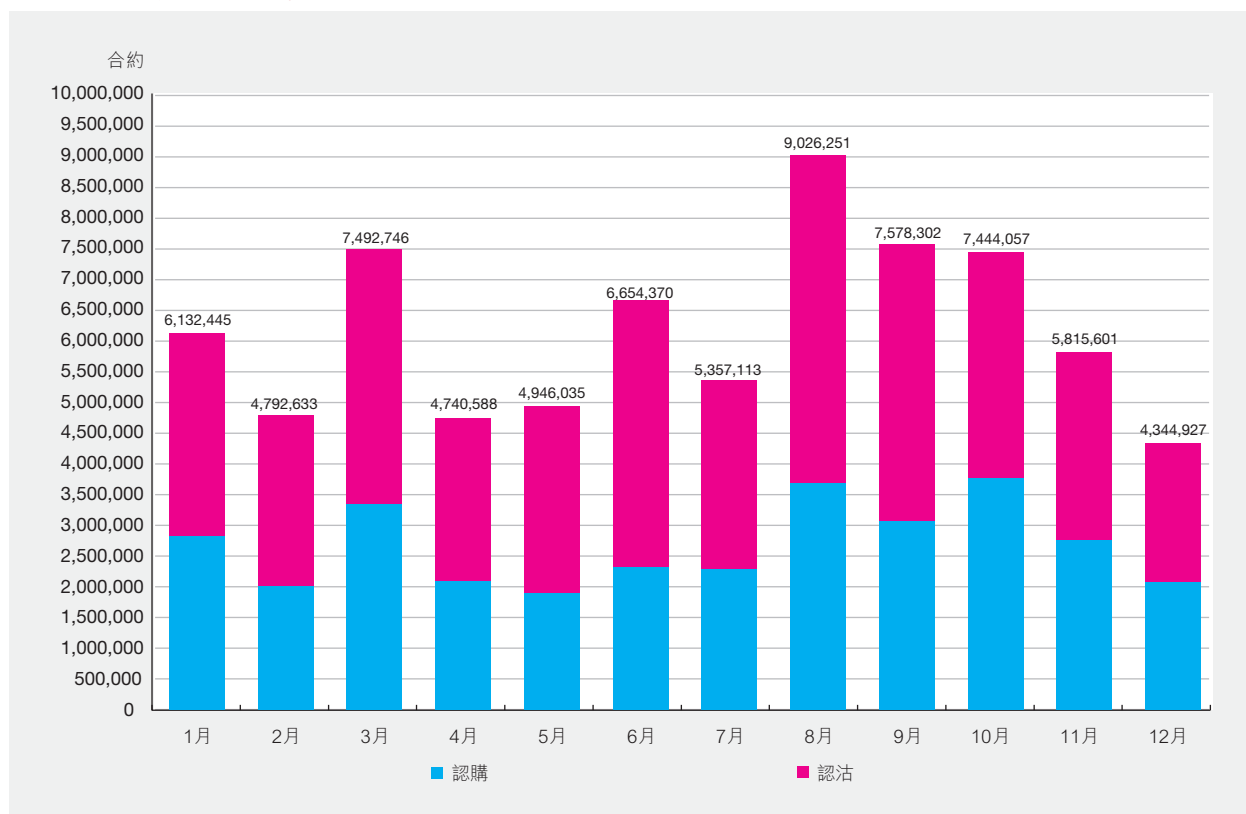

每月股票期權未平倉合約(2011)

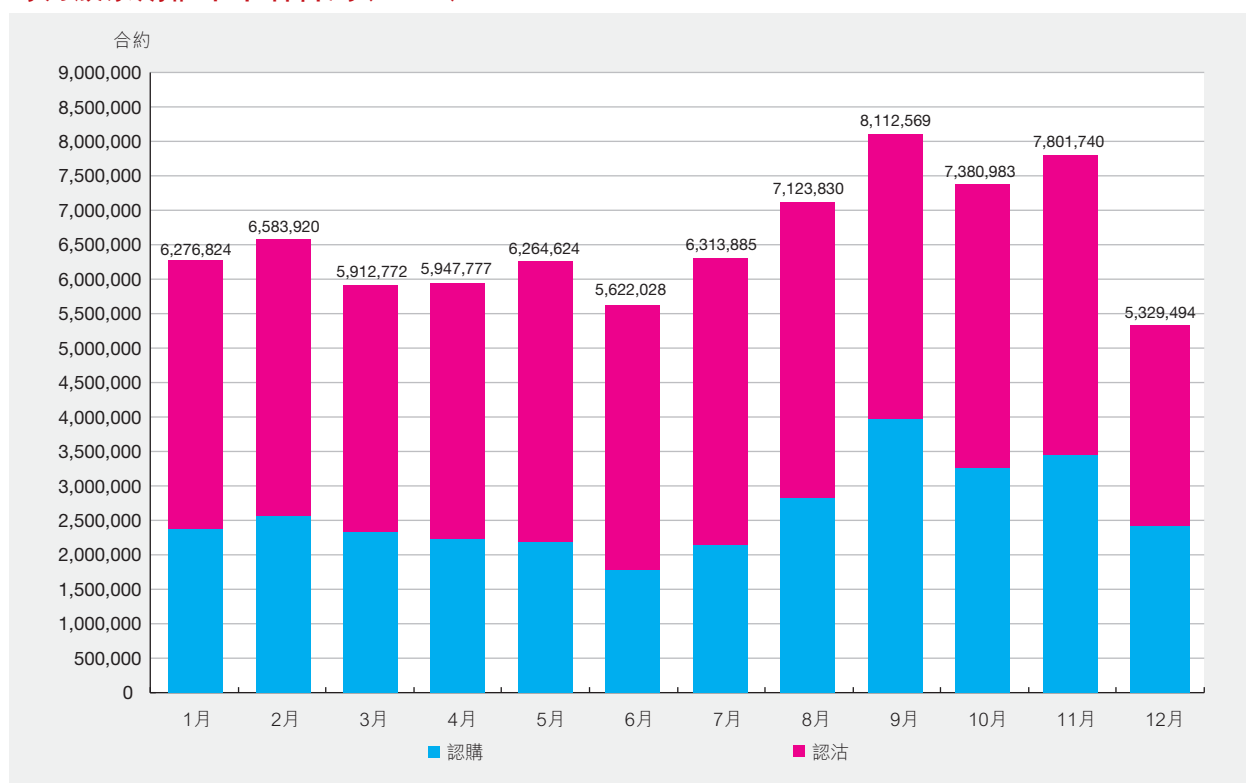

黃金期貨－交易統計(2008－2011)

年／月	交易日數	總成交量	合約張數		
			平均每日成交量	未平倉合約 (年底／月底)	
2008年*	50.0	3,075	62	132	
2009年	247.5	6,773	27	119	
2010年	248.0	5,642	23	85	
2011年	245.5	3,716	15	0	
2011年	1月	21.0	725	35	207
	2月	17.5	358	20	170
	3月	23.0	493	21	178
	4月	18.0	128	7	83
	5月	20.0	463	23	53
	6月	21.0	118	6	41
	7月	20.0	223	11	42
	8月	23.0	722	31	89
	9月	20.0	366	18	132
	10月	20.0	47	2	61
	11月	22.0	58	3	21
	12月	20.0	15	1	0
2011年	最高 (日期)		183 (09/08)		337 (21/01)

* 黃金期貨由2008年10月20日開始買賣

期貨及期權產品之最高紀錄(截至2011年12月31日)

產品	單日成交量		未平倉合約	
	合約張數	日期	合約張數	日期
恒生指數期貨	235,385	2011/08/09	198,789	2007/06/27
小型恒生指數期貨	86,812	2011/08/09	21,682	2011/06/17
H股指數期貨	220,600	2011/09/27	177,892	2011/09/28
小型H股指數期貨	19,556	2011/08/09	6,030	2011/06/17
恒指股息點指數期貨	1,600	2011/02/02	6,008	2011/12/29
恒生國企股息點指數期貨	15,000	2011/09/14	36,441	2011/12/29
恒生指數期權	116,835	2011/08/05	483,835	2011/09/28
小型恒生指數期權	10,618	2011/08/05	22,086	2011/08/29
自訂條款恒生指數期權	3,210	2010/12/02	8,310	2011/12/29
H股指數期權	41,229	2009/12/11	380,344	2011/12/28
自訂條款H股指數期權	5,770	2011/09/26	12,074	2011/11/03
股票期貨	27,966	2007/03/28	26,482	2011/08/25
股票期權	805,947	2008/03/27	9,218,955	2011/11/28
三個月港元利率期貨 ¹	10,514	2002/04/04	80,964	2001/11/15
一個月港元利率期貨 ²	800	2001/01/09	3,250	2001/04/12
三年期外匯基金債券期貨	250	2003/12/12	981	2002/02/18
黃金期貨	480	2008/10/20	403	2010/11/26

¹ 三個月港元利率期貨合約金額自2002年5月27日起提高至原本金額的5倍

² 一個月港元利率期貨合約金額自2002年5月27日起提高至原本金額的5倍

經中央結算系統處理的聯交所買賣(每日平均數)
 (包括以「持續淨額交收」的買賣,「已劃分的買賣」和兩邊客買賣)

年/月	買賣宗數	佔總成交 宗數 (%)	股數 (百萬股)	佔成交額 (%)	買賣成交值 (百萬港元)	佔成交額 (%)
港元						
2007	616,195	100.00	94,160	100.00	88,071	100.00
2008	577,110	100.00	110,630	100.00	72,052	100.00
2009	713,412	100.00	99,574	100.00	62,310	100.00
2010	778,854	100.00	140,527	100.00	69,115	100.00
2011	872,796	100.00	162,217	100.00	69,688	100.00
2011						
1月	801,317	100.00	163,658	100.00	75,009	100.00
2月	809,981	100.00	165,090	100.00	72,787	100.00
3月	939,562	100.00	165,885	100.00	79,173	100.00
4月	953,760	100.00	160,243	100.00	79,469	100.00
5月	821,603	100.00	141,084	100.00	64,834	100.00
6月	842,820	100.00	168,797	100.00	69,661	100.00
7月	794,642	100.00	164,175	100.00	66,861	100.00
8月	981,685	100.00	163,268	100.00	78,729	100.00
9月	937,988	100.00	169,278	100.00	71,097	100.00
10月	1,039,005	100.00	171,715	100.00	71,432	100.00
11月	851,759	100.00	174,452	100.00	59,982	100.00
12月	682,069	100.00	136,719	100.00	46,433	100.00
					(千股)	(千美元)
美元						
2007	4	78.80	3	69.82	365	90.54
2008	11	95.05	4	88.07	438	97.97
2009	7	91.24	3	82.52	287	96.53
2010	23	91.57	7	78.73	824	97.33
2011	25	88.32	5	70.04	677	93.64
2011						
1月	42	96.19	8	80.46	969	97.29
2月	43	93.79	5	67.58	602	95.86
3月	15	58.30	12	36.50	1,388	78.04
4月	22	70.95	4	31.57	545	78.05
5月	12	82.34	4	63.26	459	90.95
6月	12	83.70	2	59.24	232	90.66
7月	49	94.42	5	74.16	586	98.12
8月	34	94.55	4	77.36	458	98.81
9月	23	94.08	14	74.14	1,702	97.55
10月	14	98.90	2	93.06	210	99.68
11月	15	96.01	4	89.92	483	98.63
12月	15	98.01	3	91.12	419	99.69
					(千股)	(千人民幣)
人民幣						
2011	833	100.00	11,203	100.00	48,122	100.00
2011						
4月	13,024	100.00	344,190	100.00	1,663,643	100.00
5月	1,536	100.00	30,527	100.00	145,572	100.00
6月	473	100.00	3,788	100.00	18,213	100.00
7月	550	100.00	3,457	100.00	16,152	100.00
8月	1,042	100.00	9,716	100.00	41,943	100.00
9月	925	100.00	7,033	100.00	24,479	100.00
10月	1,000	100.00	11,042	100.00	33,446	100.00
11月	377	100.00	5,069	100.00	17,456	100.00
12月	186	100.00	3,550	100.00	12,425	100.00

註：人民幣計價證券首交易日為2011年4月29日

經中央結算系統處理的交收指示(每日平均數)
 (包括待收取及待交付的交收指示)

年/月	交收指示的數量	股數 (百萬股)	數值 (百萬港元)
港元			
2007	66,818	48,505	205,408
2008	63,433	49,985	193,069
2009	69,658	40,561	164,032
2010	80,149	47,203	187,865
2011	83,760	47,722	210,714
2011	1月	83,822	44,896
	2月	88,307	52,651
	3月	87,058	45,040
	4月	93,956	51,216
	5月	83,673	47,647
	6月	85,604	48,394
	7月	82,056	48,080
	8月	87,543	50,808
	9月	83,932	52,272
	10月	84,249	50,382
	11月	74,283	43,615
	12月	72,126	39,204
		(千股)	(千美元)
美元			
2007	6	24	2,627
2008	17	23	2,505
2009	8	56	5,363
2010	14	36	4,266
2011	14	35	4,381
2011	1月	15	20
	2月	18	30
	3月	12	45
	4月	12	9
	5月	12	14
	6月	10	8
	7月	13	50
	8月	19	39
	9月	22	81
	10月	11	36
	11月	9	36
	12月	12	51
		(千股)	(千人民幣)
人民幣			
2011	59	80,777	368,420
2011	4月	430	6,802,530
	5月	111	158,213
	6月	50	24,953
	7月	50	12,136
	8月	61	38,312
	9月	53	32,195
	10月	55	26,346
	11月	40	15,606
	12月	32	18,043

註：人民幣計價證券首交易日為2011年4月29日

經中央結算系統處理的投資者交收指示(每日平均數)
(投資者交收指示只作單邊計算)

年/月	投資者交收指示的數量	股數 (百萬股)	數值 (百萬港元)
港元			
2007	945	253	352
2008	566	182	220
2009	560	112	292
2010	574	117	271
2011	468	124	258
2011	1月	537	208
	2月	500	163
	3月	509	293
	4月	614	487
	5月	473	146
	6月	504	353
	7月	425	280
	8月	531	439
	9月	505	421
	10月	467	100
	11月	314	113
	12月	249	77
		(千股)	(千美元)
美元			
2007	0	1	92
2008	0	1	80
2009	0	0	0
2010	0	2	213
2011	0	3	383
2011	1月	1	742
	2月	0	92
	3月	0	5
	4月	0	690
	5月	0	0
	6月	0	0
	7月	0	3,206
	8月	0	0
	9月	0	0
	10月	0	0
	11月	0	0
	12月	0	1
		(千股)	(千人民幣)
人民幣			
2011	1	85	345
2011	4月	3	87
	5月	2	1,070
	6月	1	100
	7月	1	225
	8月	2	300
	9月	1	147
	10月	1	724
	11月	1	179
	12月	0	78

註：人民幣計價證券首交易日為2011年4月29日

以「持續淨額交收」的股份數額的交收效率(每日平均數)

年/月		到期交收日	交收效率(%)	到期交收日翌日
港元				
2007		99.70		99.97
2008		99.81		99.98
2009		99.85		99.99
2010		99.88		99.99
2011		99.88		99.99
2011	1月	99.89		99.99
	2月	99.92		99.99
	3月	99.88		99.99
	4月	99.87		99.99
	5月	99.85		99.99
	6月	99.90		99.99
	7月	99.89		99.99
	8月	99.86		99.99
	9月	99.86		99.99
	10月	99.88		99.99
	11月	99.88		99.99
	12月	99.91		99.99
美元				
2007		98.19		99.19
2008		98.70		99.90
2009		96.31		97.83
2010		98.86		99.75
2011		96.94		99.11
2011	1月	93.31		97.35
	2月	88.72		99.21
	3月	94.69		99.60
	4月	99.31		100.00
	5月	100.00		100.00
	6月	100.00		100.00
	7月	100.00		100.00
	8月	100.00		100.00
	9月	99.17		100.00
	10月	100.00		100.00
	11月	98.18		100.00
	12月	94.11		98.04
人民幣				
2011		99.89		100.00
2011	4月	98.19		100.00
	5月	99.72		100.00
	6月	100.00		100.00
	7月	100.00		100.00
	8月	100.00		100.00
	9月	99.43		100.00
	10月	100.00		100.00
	11月	100.00		100.00
	12月	100.00		100.00

註：人民幣計價證券首交易日為2011年4月29日

以「持續淨額交收」的買賣的結算效率(每日平均數)
 —按待交收股份數額和股數計算

年/月		以「持續淨額交收」 的股份數額宗數	淨額結算 效率 (%)	待交收的股數 (百萬股)	淨額結算 效率 (%)
港元					
2007		73,817	93.50	31,700	80.48
2008		53,474	95.10	23,037	89.00
2009		62,233	95.43	24,683	87.41
2010		71,384	95.17	27,266	89.98
2011		66,348	95.94	22,628	92.77
2011	1月	75,779	95.06	26,954	91.69
	2月	70,512	95.38	26,515	91.52
	3月	76,471	95.71	27,646	91.49
	4月	79,815	95.60	30,063	90.39
	5月	67,952	95.63	24,589	91.17
	6月	65,189	95.94	22,062	93.35
	7月	65,781	95.65	21,073	93.50
	8月	66,598	96.37	21,036	92.94
	9月	58,320	96.65	18,478	94.45
	10月	61,807	96.81	19,369	94.29
	11月	58,185	96.35	18,647	94.56
	12月	50,375	95.97	15,935	93.50
			(%)	(千股)	(%)
美元					
2007		3	40.66	4	4.77
2008		4	67.06	6	6.54
2009		3	50.58	5	4.80
2010		7	67.38	12	7.96
2011		7	65.98	9	7.91
2011	1月	8	77.18	13	12.64
	2月	8	78.44	8	13.53
	3月	6	64.25	20	8.68
	4月	6	70.55	9	6.20
	5月	7	59.44	7	5.55
	6月	6	56.70	3	4.91
	7月	7	73.27	7	9.75
	8月	7	66.88	6	9.05
	9月	9	69.58	19	9.83
	10月	6	52.92	3	5.05
	11月	6	57.78	7	5.37
	12月	6	67.31	6	4.67
			(%)	(千股)	(%)
人民幣					
2011		41	96.02	14,164	21.17
2011	4月	166	99.32	366,740	39.41
	5月	59	97.45	36,809	23.72
	6月	37	95.33	5,392	23.01
	7月	35	96.49	6,154	8.53
	8月	44	97.24	12,774	18.69
	9月	43	97.26	9,709	26.42
	10月	48	97.23	16,169	22.50
	11月	33	93.68	5,031	30.38
	12月	22	93.40	5,204	14.53

註：人民幣計價證券首交易日為2011年4月29日

以「持續淨額交收」的買賣的結算效率(每日平均數)
—按款項數額計算

年/月	責務變更合約 所涉及的款項責任 (百萬港元)	經淨額結算後 的款項責任 (百萬港元)	款項的淨額 結算效率 (%)
港元			
2007	167,197	18,568	88.89
2008	138,559	17,171	87.61
2009	117,788	14,513	87.68
2010	130,333	14,796	88.65
2011	130,748	14,335	89.04
2011			
1月	139,665	14,178	89.85
2月	144,827	17,504	87.91
3月	149,503	17,116	88.55
4月	148,926	16,575	88.87
5月	121,326	14,908	87.71
6月	130,405	14,495	88.88
7月	121,714	12,236	89.95
8月	146,260	16,511	88.71
9月	133,374	13,622	89.79
10月	135,217	13,845	89.76
11月	111,338	11,492	89.68
12月	86,725	9,778	88.73
	(千美元)	(千美元)	(%)
美元			
2007	523	462	11.65
2008	801	688	14.09
2009	558	532	4.61
2010	1,623	1,490	8.14
2011	1,330	1,117	16.04
2011			
1月	1,907	1,565	17.90
2月	1,219	947	22.27
3月	2,735	2,345	14.25
4月	1,065	1,046	1.74
5月	904	838	7.21
6月	444	400	9.89
7月	1,109	933	15.85
8月	902	806	10.68
9月	3,380	2,336	30.90
10月	414	387	6.49
11月	957	920	3.96
12月	792	743	6.13
	(人民幣千元)	(人民幣千元)	(%)
人民幣			
2011	82,987	60,306	27.33
2011			
4月	2,922,684	1,772,506	39.35
5月	247,552	175,353	29.17
6月	33,381	25,925	22.34
7月	31,154	28,745	7.73
8月	66,730	55,152	17.35
9月	45,153	33,783	25.18
10月	62,017	49,083	20.86
11月	25,047	17,366	30.67
12月	21,590	18,221	15.61

註：人民幣計價證券首交易日為2011年4月29日

經中央結算系統證券存管處處理的交易(每日平均數)
 (包括存入及提取股票的交易)

年/月	交易宗數	股數 (百萬股)	交易總值 (百萬港元)
港元			
2007	4,397	3,388	7,156
2008	1,592	1,885	3,398
2009	1,548	2,292	4,629
2010	1,635	3,386	6,216
2011	1,066	2,256	4,607
2011	1月	1,370	4,577
	2月	1,091	2,354
	3月	1,255	3,382
	4月	1,564	5,397
	5月	1,204	4,723
	6月	1,148	5,650
	7月	1,068	4,507
	8月	1,087	10,205
	9月	912	3,265
	10月	840	2,528
	11月	664	2,933
	12月	629	5,073
		(千股)	(千美元)
美元			
2007	-	-	-
2008	-	-	-
2009	-	-	-
2010	-	-	-
2011	-	-	-
2011	1月	0	0
	2月	0	0
	3月	0	0
	4月	0	0
	5月	0	0
	6月	0	0
	7月	0	0
	8月	0	0
	9月	0	0
	10月	0	0
	11月	0	0
	12月	0	0
		(千股)	(人民幣千元)
人民幣			
2011	6	11,428	54,259
2011	4月	11	1,900,033
	5月	21	167
	6月	6	35
	7月	4	29
	8月	5	59
	9月	4	41
	10月	4	45
	11月	2	24
	12月	2	13

* 在2007-2011年內並無交易以美元處理

註：人民幣計價證券首交易日為2011年4月29日

經中央結算系統存管的股份 (按月底結存統計)

年/月	股數 (百萬股)	佔獲納入中央結算 系統的證券的 已發行股數 (%)	市值 (百萬港元)	佔獲納入中央結算 系統的證券的 市價總值 (%)
港元				
2007	3,570,426	74.95	10,438,858	47.02
2008	3,408,317	72.57	5,040,542	44.62
2009	3,286,618	70.93	9,245,111	49.19
2010	3,834,082	71.80	11,294,451	49.57
2011	3,694,236	70.17	9,599,910	50.23
2011				
1月	3,877,261	72.10	11,422,810	50.30
2月	3,881,464	72.05	11,116,806	49.90
3月	3,933,193	72.49	11,539,570	50.44
4月	3,934,403	72.42	11,799,409	51.15
5月	3,891,041	71.70	12,054,196	50.08
6月	3,707,093	69.37	11,612,870	50.11
7月	3,693,276	70.34	11,643,802	50.10
8月	3,771,127	71.37	10,761,707	50.78
9月	3,771,065	71.19	8,909,870	49.96
10月	3,722,758	70.75	10,199,210	50.44
11月	3,732,145	70.82	9,393,006	50.58
12月	3,694,236	70.17	9,599,910	50.23

註：股數及市價總值包括非港元證券

	(千股)	(%)	(千美元)	(%)
美元				
2007	14,363	100.00	1,628,754	100.00
2008	14,977	100.00	1,677,477	100.00
2009	16,375	100.00	1,879,050	100.00
2010	19,692	100.00	2,412,786	100.00
2011	21,051	100.00	2,630,840	100.00
2011				
1月	19,852	100.00	2,365,973	100.00
2月	20,042	100.00	2,397,615	100.00
3月	19,762	100.00	2,413,472	100.00
4月	19,602	100.00	2,437,982	100.00
5月	19,662	100.00	2,455,256	100.00
6月	19,662	100.00	2,450,348	100.00
7月	20,362	100.00	2,551,766	100.00
8月	20,731	100.00	2,637,316	100.00
9月	20,931	100.00	2,585,410	100.00
10月	21,071	100.00	2,647,933	100.00
11月	20,831	100.00	2,575,146	100.00
12月	21,051	100.00	2,630,840	100.00

	(千股)	(%)	(人民幣千元)	(%)
人民幣				
2011	2,281,308	45.53	8,121,456	45.53
2011				
4月	2,283,598	45.67	10,847,091	45.67
5月	2,284,258	45.68	11,170,022	45.68
6月	2,284,056	45.68	11,031,990	45.68
7月	2,283,830	45.67	10,505,618	45.67
8月	2,282,806	45.65	9,017,084	45.65
9月	2,282,170	45.64	7,051,905	45.64
10月	2,281,896	45.60	7,872,541	45.60
11月	2,281,406	45.59	7,962,107	45.59
12月	2,281,308	45.53	8,121,456	45.53

交易所參與者市場佔有率分佈 (2007-2011)

年 / 月	組別 A (第 1 至 14 名)		組別 B (第 15 至 65 名)		組別 C (第 65 名以後)		總成交額 (以十億元計)	平均每日成交額 (以百萬元計)
	範圍 (%)	佔總數 百分比 (%)	範圍 (%)	佔總數 百分比 (%)	範圍 (%)	佔總數 百分比 (%)		
2007	5.59-2.45	50.37	2.23-0.23	37.75	0.23-0.00	11.85	21,859.39	88,859.31
2008	6.06-2.35	53.02	2.28-0.23	36.30	0.23-0.00	10.68	17,868.32	72,931.92
2009	5.46-2.24	52.02	2.23-0.26	35.34	0.25-0.00	12.64	15,620.36	62,732.37
2010	5.99-2.36	51.08	2.28-0.25	36.15	0.24-0.00	12.77	17,319.79	69,557.39
2011	7.52-2.47	53.63	2.27-0.22	35.00	0.22-0.00	11.37	17,303.74	70,340.41
2011 1月	6.19-2.12	50.71	2.11-0.25	37.15	0.24-0.00	12.14	1,584.01	75,429.20
2月	7.56-2.40	51.81	2.38-0.24	37.01	0.24-0.00	11.18	1,318.49	73,249.21
3月	6.97-2.24	51.72	2.14-0.25	36.21	0.24-0.00	12.07	1,839.09	79,960.58
4月	7.20-2.07	52.02	2.00-0.23	35.75	0.23-0.00	12.23	1,441.87	80,103.86
5月	7.29-2.26	52.19	2.16-0.22	35.79	0.22-0.00	12.02	1,309.53	65,476.75
6月	7.41-2.66	53.66	2.48-0.22	35.51	0.22-0.00	10.83	1,479.36	70,445.85
7月	6.85-2.59	54.80	2.27-0.23	34.41	0.22-0.00	10.79	1,344.50	67,224.81
8月	7.62-2.43	55.25	2.38-0.21	34.36	0.20-0.00	10.39	1,825.18	79,355.45
9月	8.81-2.68	56.82	2.46-0.19	33.63	0.18-0.00	9.55	1,447.05	72,352.66
10月	8.32-2.71	57.74	2.33-0.21	32.11	0.20-0.00	10.15	1,438.81	71,940.49
11月	8.40-2.32	59.65	2.09-0.20	30.58	0.19-0.00	9.77	1,328.40	60,381.74
12月	8.14-2.63	58.78	2.40-0.20	31.50	0.19-0.00	9.72	947.45	47,372.48

註： 上述報告包括所有已向聯交所繳付交易費、投資者賠償費(如適用)及交易費之交易所參與者公司。

交易所參與者統計

聯交所

年 / 月	交易權 持有人數目	交易所 參與者 - 開業	交易所 參與者 - 非開業	非交易所 參與者
2007	518 (921)	439 (835)	39 (46)	40 (40)
2008	522 (931)	449 (854)	38 (42)	35 (35)
2009	525 (940)	463 (873)	32 (37)	30 (30)
2010	538 (960)	485 (904)	31 (34)	22 (22)
2011	555 (980)	498 (916)	36 (43)	21 (21)
2011 第1季	544 (965)	489 (907)	33 (36)	22 (22)
第2季	547 (970)	490 (906)	35 (42)	22 (22)
第3季	549 (973)	494 (911)	34 (41)	21 (21)
第4季	555 (980)	498 (916)	36 (43)	21 (21)

期交所

年 / 月	交易權 持有人數目	交易所 參與者 - 開業	交易所 參與者 - 非開業	非交易所 參與者
2007	194 (224)	140 (168)	-	54 (56)
2008	200 (226)	148 (172)	-	52 (54)
2009	211 (238)	167 (192)	-	44 (46)
2010	221 (246)	179 (202)	-	42 (44)
2011	228 (252)	182 (204)	-	46 (48)
2011 第1季	222 (246)	180 (202)	-	42 (44)
第2季	228 (252)	184 (206)	-	44 (46)
第3季	228 (252)	185 (207)	-	43 (45)
第4季	228 (252)	182 (204)	-	46 (48)

附註：

- (1) 括號內的數字為持有之交易權總數。
- (2) 交易所參與者是指有權在或經交易所進行買賣及已根據《證券及期貨條例》獲發牌經營證券交易活動之人士或公司。

期貨結算所參與者

年/季	結算參與者	一般結算參與者
2007	128	7
2008	133	7
2009	144	10
2010	153	9
2011	156	10
2011 第1季	156	9
第2季	159	9
第3季	160	9
第4季	156	10

期交所期權結算所參與者

年/季	直接結算參與者	一般結算參與者
2007	48	4
2008	49	5
2009	53	6
2010	56	6
2011	59	7
2011 第1季	57	7
第2季	57	7
第3季	58	7
第4季	59	7

中央結算所參與者

年/月	直接結算參與者(註1)	一般結算參與者(註1)	經紀參與者(註1)	非經紀參與者(註2)
2007*			445	46
2007**	442	2		46
2008	452	5		41
2009	452	7		41
2010	468	7		44
2011	482	8		47
2011 第1季	473	8		46
第2季	474	8		46
第3季	478	8		46
第4季	482	8		47

註1：自第三者結算於2007年12月3日推出起，直接結算參與者及一般結算參與者已取代經紀參與者。

註2：非經紀參與者包括結算機構參與者、託管商參與者及股份承押人參與者。

* 截至2007年12月2日數據

** 由2007年12月3日起至2007年12月31日期間數據

現貨市場－各類投資者佔市場總成交的比重

《2010/11年現貨市場交易研究調查》就2010年10月至2011年9月的12個月期間香港交易所的現貨市場交易進行分析。研究調查發現2010/11年度外地投資者依然是市場交易的主要來源，他們的交易佔市場總成交金額的46%，當中來自外地機構投資者的交易佔42%。本地投資者的交易比重則持續下跌至市場總成交金額的42%，當中本地個人投資者及本地機構投資者的交易比重分別為22%及20%。交易所參與者本身的交易佔市場總成交金額的12%。

個人網上交易（即個人投資者將買賣指令透過如互聯網等電子媒體直接輸入並發送至經紀行經執行而產生的交易）於2010/11年度佔個人投資者總成交金額的26%，或市場總成交金額的7%¹。

現貨市場成交金額按投資者類別的分布(2010年10月－2011年9月)

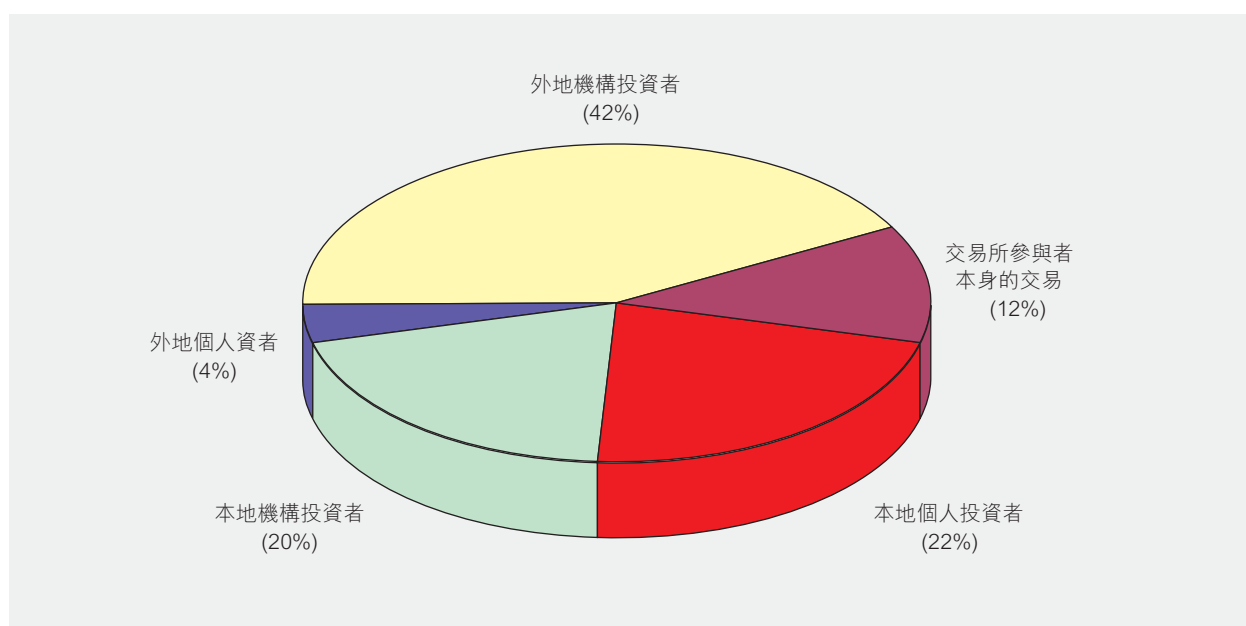

註：由於四捨五入之誤差，數字的總和未必相等於100%。

現貨市場成交金額按投資者類別的分布(2008/09－2010/11)

	2008/09	2009/10	2010/11
交易所參與者本身的交易	8%	10%	12%
本地投資者的交易	50%	44%	42%
個人	25%	21%	22%
機構	24%	23%	20%
外地投資者的交易	42%	46%	46%
個人	4%	4%	4%
機構	38%	42%	42%
合計	100%	100%	100%

註：由於四捨五入的誤差，數字的總和未必相等於其合計數字。

¹ 由於是項研究調查的對象（即交易所參與者）可能無法識別由銀行（可能被視為其機構客戶）轉介而來的個人網上交易買賣盤，個人網上交易的實際成交額有可能被低估。

外地投資者當中，美國投資者的交易佔2010/11年度外地投資者總交易金額的比重最大(28%)；其次為英國投資者，其交易佔外地投資者總交易金額的27%。來自歐洲(不包括英國)的投資者的交易的比重排行第三(14%)。亞洲投資者的交易共佔外地投資者總交易金額的22%，當中以中國內地投資者的交易比重最大——為外地投資者總交易金額的10%；新加坡投資者居次，其交易比重為7%。

現貨市場外地投資者交易金額按來源地的分布(2010年10月–2011年9月)

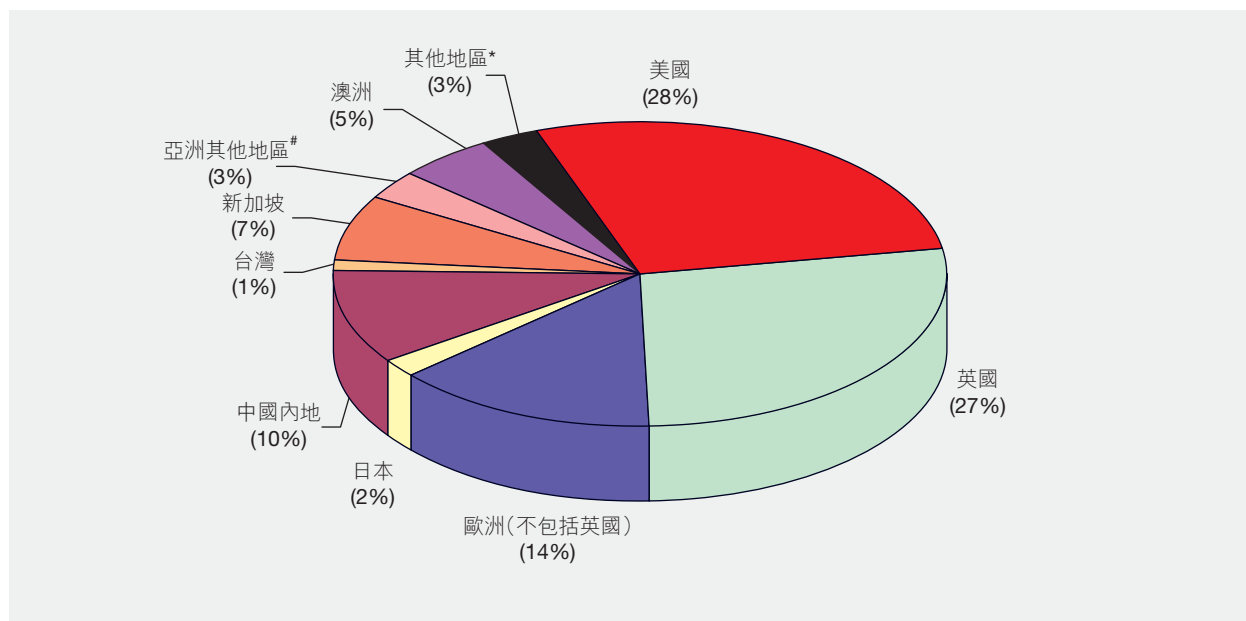

「亞洲其他地區」所報稱的來源地有孟加拉、文萊、柬埔寨、印度、印尼、哈薩克斯坦、老撾、澳門、馬來西亞、馬爾代夫、蒙古、緬甸、巴基斯坦、菲律賓、南韓、泰國及越南。

* 「其他地區」所報稱的來源地包括亞爾及利亞、安圭拉、巴哈馬、巴林、伯利茲、百慕達、巴西、英屬維爾京群島、加拿大、開曼群島、智利、哥倫比亞、塞浦路斯、多米尼克國、荷屬安的列斯群島、斐濟、加納、危地馬拉、尼維斯島、以色列、科威特、利比亞、毛里求斯、墨西哥、摩納哥、瑙魯、新西蘭、巴拿馬、俄羅斯、薩摩亞、沙特阿拉伯、塞舌爾、南非、土耳其、阿聯酋及委內瑞拉。

註：由於四捨五入之誤差，數字的總和未必相等於100%。

現貨市場外地投資者交易金額按來源地的分布(2008/09–2010/11)

	2008/09	2009/10	2010/11
美國	36%	24%	28%
英國及歐洲	34%	45%	41%
英國	23%	29%	27%
歐洲(不包括英國)	10%	16%	14%
亞洲	26%	27%	22%
日本	2%	3%	2%
中國內地	12%	11%	10%
台灣	1%	1%	1%
新加坡	8%	9%	7%
亞洲其他地區	3%	3%	3%
澳洲	2%	2%	5%
其他地區	2%	3%	3%
合計	100%	100%	100%

註：由於四捨五入之誤差，數字的總和未必相等於其合計數字。

衍生產品市場 — 各類投資者佔市場總成交的比重

《2010/11年衍生產品市場交易研究調查》就2010年7月至2011年6月的12個月期間香港交易所的衍生產品(期貨期權)市場交易進行分析。研究調查結果顯示，交易所參與者本身的交易佔總合約成交量的51%，本地投資者的交易佔26%，而外地投資者(主要是機構投資者)的交易則佔23%。就股票期權而言，其成交量於研究期間佔整體市場成交量的55%，主要來自交易所參與者本身的交易(佔產品總成交量的69%)。交易所參與者本身的交易也佔H股指數期權及恒生指數(恒指)期權成交量的最大比重(分別為45%及52%)。就恒指期貨而言，外地機構投資者的交易所佔比重最大(43%)，本地個人投資者的交易為次(25%)。就H股指數期貨而言，外地機構投資者的交易佔最大比重(57%)。就小型恒指期貨及小型H股指數期貨而言，本地個人投資者是最主要的參與者類別(其交易分別佔49%及53%)。

個人網上交易(即個人投資者將買賣指令透過如互聯網等電子媒體直接輸入並發送至經紀行經執行而產生的交易)於2010/11年度佔個人投資者總交易量的54%，或市場總成交量的12%。

衍生產品市場成交量按投資者類別的分布(2010年7月-2011年6月)

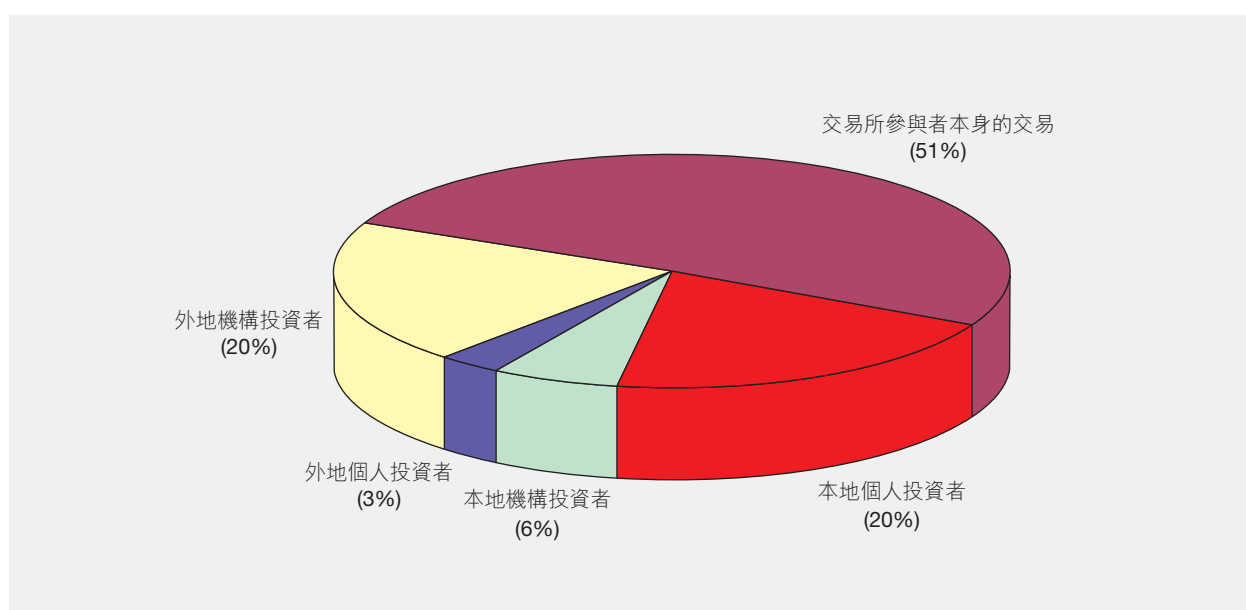

衍生產品市場成交量按投資者類別的分布(2008/09-2010/11)

	2008/09	2009/10	2010/11
交易所參與者本身的交易*	53%	50%	51%
本地投資者的交易	25%	26%	26%
個人	20%	20%	20%
機構	5%	6%	6%
外地投資者的交易	22%	24%	23%
個人	3%	4%	3%
機構	19%	21%	20%
合計	100%	100%	100%

* 交易所參與者本身的交易涵蓋莊家盤及公司盤。

註：由於四捨五入之誤差，數字的總和未必相等於其合計數字。

衍生產品整體市場成交量及各產品成交量按投資者類別的分布(2010年7月-2011年6月)

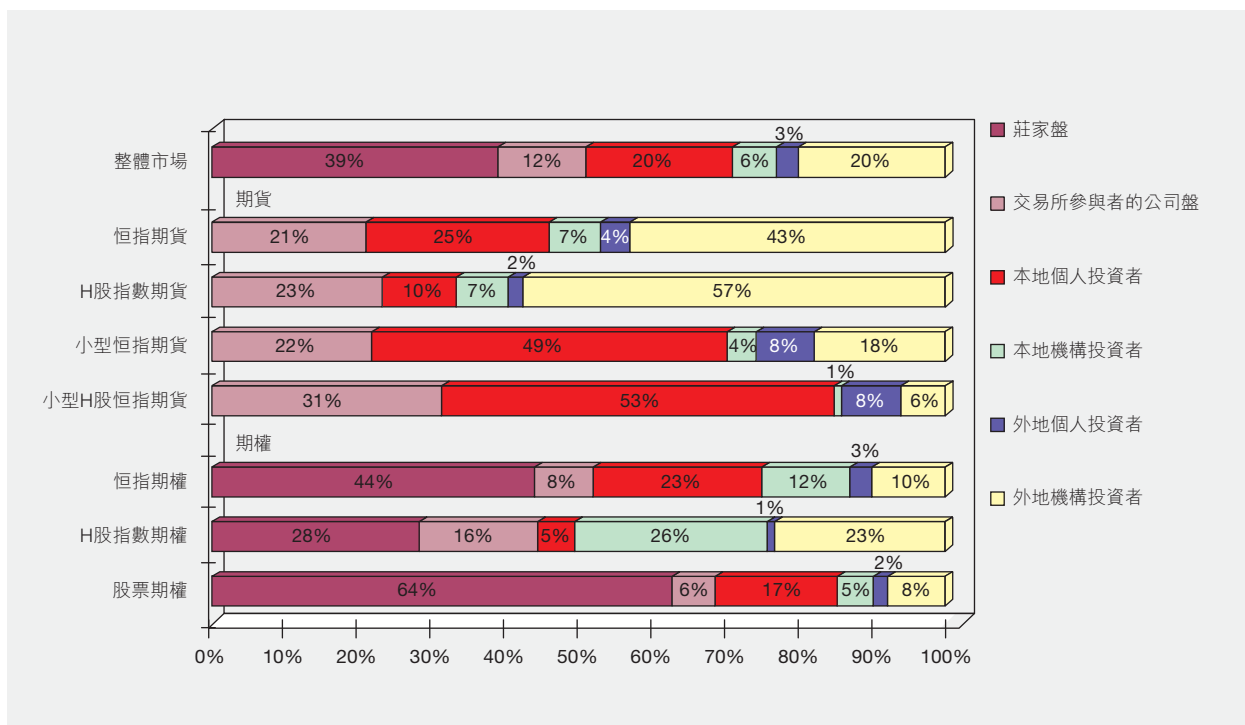

註：

- (1) 莊家盤及交易所參與者的公司盤構成交易所參與者本身的交易。
- (2) 由於四捨五入之誤差，數字的總和未必相等於100%。

外地投資者當中，英國投資者的交易佔外地投資者交易的最大比重(25%)，其次為美國投資者(23%)。源自新加坡、歐洲(不包括英國)及中國內地投資者的交易所佔比重亦相當高(分別為18%、16%及11%)。亞洲投資者共佔外地投資者總成交量的33%。

衍生產品市場外地投資者交易按來源地的分布(2010年7月-2011年6月)

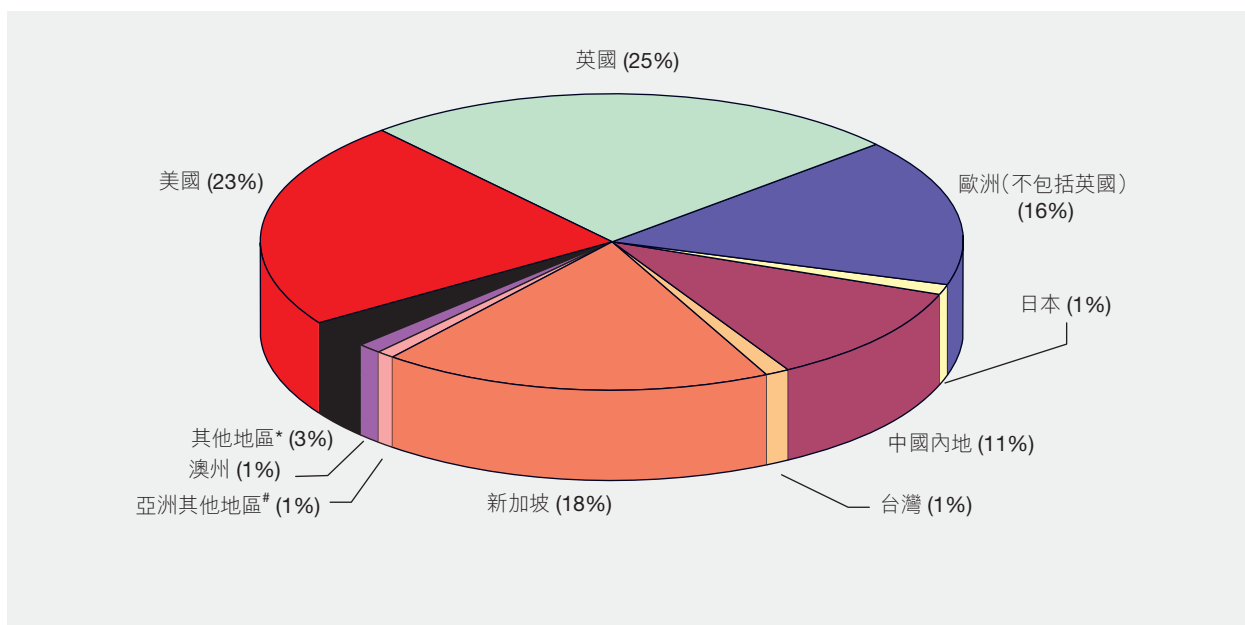

「亞洲其他地區」所報稱的來源地有印度、印尼、澳門、馬來西亞、南韓及泰國。

* 「其他地區」所報稱的來源地有非洲、百慕達、英屬維爾京群島、加拿大、加勒比地區、開曼群島、利比里亞、中東、新西蘭及塞舌爾共和國。

註：由於四捨五入之誤差，數字的總和未必相等於100%。

衍生產品市場外地投資者交易按來源地的分布 (2008/09-2010/11)

	2008/09	2009/10	2010/11
美國	19%	25%	23%
英國及歐洲	40%	40%	41%
英國	29%	25%	25%
歐洲 (不包括英國)	11%	14%	16%
亞洲	24%	30%	33%
日本	2%	2%	1%
中國內地	11%	13%	11%
台灣	1%	1%	1%
新加坡	10%	14%	18%
亞洲其他地區	1%	1%	1%
澳洲	14%	4%	1%
其他地區	3%	2%	3%
合計	100%	100%	100%

註：由於四捨五入之誤差，數字的總和未必相等於其合計數字。

個人投資者

根據香港交易所《個人投資者調查2011》¹的調查結果，香港成年人口中有33.8%（約200萬人）是股票持有人²；35.7%（約210萬人）是股票投資者³；3.5%（約20.8萬人）是權證/牛熊證投資者⁴；2.0%（約12.2萬人）是衍生產品投資者^{5,6}；以及35.8%（約220萬人）是身為股票投資者或衍生產品投資者或兩者皆是個人投資者。

香港交易所股票市場及衍生產品市場的個人投資者參與比率

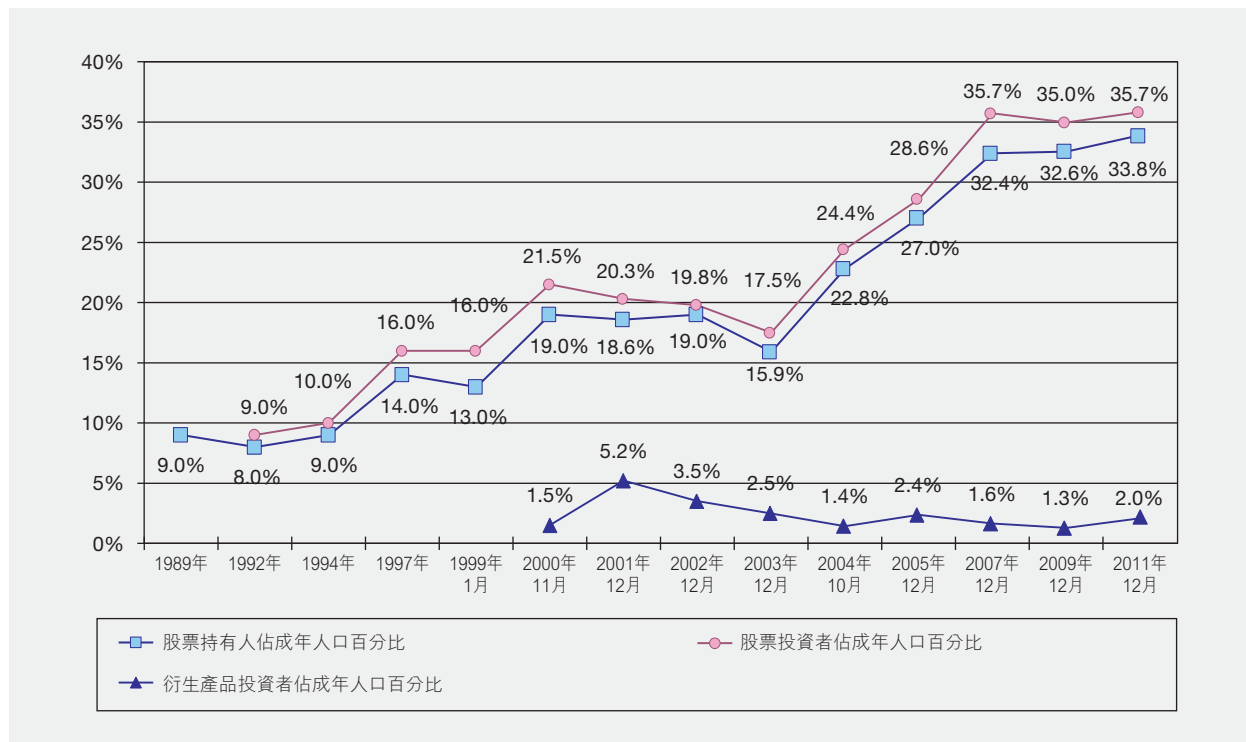

各類個人投資者的估計數目

	2004年 10月	2005年 12月	2007年 12月	2009年 12月	2011年 12月
個人投資者	1,360	1,631	2,024	2,069	2,154
股票持有人	1,264	1,531	1,834	1,917	2,035
股票投資者	1,354	1,618	2,022	2,059	2,147
權證/牛熊證投資者	無數據	無數據	無數據	249	208
衍生產品投資者	80	135	93	75	122

註：估計數目是根據調查結果所作的推測，存有誤差。

¹ 調查於2011年11月至12月期間進行。本文的列表及圖表以“2011年12月”表示，只為方便查考。

² 股票持有人：在受訪時持有在香港交易所旗下證券市場買賣的證券（包括股份、權證、可收回牛熊證、交易所買賣基金、房地產投資信託基金以及現貨市場其他產品）的人士。

³ 股票投資者：在受訪時持有在香港交易所旗下證券市場買賣的證券（包括股份、權證、可收回牛熊證、交易所買賣基金、房地產投資信託基金以及現貨市場其他產品）或曾於受訪前十二個月內買賣該等證券的人士。

⁴ 權證/牛熊證投資者：在受訪時持有在香港交易所旗下證券市場買賣的權證或可收回牛熊證或曾於受訪前十二個月內買賣該等證券的人士。

⁵ 衍生產品投資者：在受訪時持有在香港交易所旗下衍生產品市場買賣的期貨或期權或曾於受訪前十二個月內買賣該等期貨或期權的人士。

⁶ 由於樣本中衍生產品投資者的人數少，有關衍生產品投資者的調查結果有較大誤差。

典型的香港個人股票投資者是47歲人士，受過預科或以上教育，個人每月收入約16,250港元。典型的香港個人衍生產品投資者是40歲人士，受過大專或以上教育，個人每月收入約22,500港元。

股票投資者在受訪前12個月內的股票交易宗數中位數為6宗，2009年的則為10宗(包括期內並無股票交易的投資者)。股票投資者平均每宗股票交易金額的中位數約為40,000港元，較2009年的35,000港元為多。每名股票投資者於該十二個月期間的引伸股票總交易金額⁷的中位數約為200,000港元，較2009年的300,000港元為少。

2011年度調查首次問及投資者買賣權證/牛熊證的交易情況。權證/牛熊證投資者於上述十二個月內的權證/牛熊證交易宗數中位數為10宗(包括期內並無權證/牛熊證交易的投資者)，平均每宗交易金額的中位數約為20,000港元。每名權證/牛熊證投資者於該十二個月期間的引伸權證/牛熊證總交易金額⁸的中位數約為300,000港元。

衍生產品投資者在上述十二個月期間的交易宗數中位數為12宗，較2009年的10宗為多。衍生產品投資者平均每宗交易合約張數的中位數為2張，與2009年數字相若。每名衍生產品投資者於該十二個月期間的引伸總交易合約張數⁹的中位數為40張，比2009年的25張為多。

調查亦發現，股票交易者¹⁰中有69%是網上股票交易者而衍生產品交易者¹¹中有67%是網上衍生產品交易者(即在上述十二個月內曾透過電子媒體如互聯網進行全部或部分該種產品交易的人士)。

⁷ 期內的引伸股票總交易金額是從每名受訪者於期內的股票交易宗數及其平均每宗交易的金額推斷所得。估計數字將買或賣均計算在內，並會有誤差。每名股票投資者的平均數字在計算時將在該十二個月期間內沒有做股票交易的投資者納入計算中。

⁸ 期內的引伸權證/牛熊證總交易金額是從每名受訪者於期內的權證/牛熊證交易宗數及其平均每宗交易的金額推斷所得。估計數字將買或賣均計算在內，並會有誤差。每名權證/牛熊證投資者的平均數字在計算時將在該十二個月期間內沒有做該等產品交易的投資者納入計算中。

⁹ 期內的引伸總交易合約張數是從每名受訪者於期內的衍生產品交易宗數及其平均每宗衍生產品交易合約張數推斷所得。估計數字將買或賣均計算在內，並會有誤差。

¹⁰ 股票交易者：在受訪前十二個月內曾買賣在香港交易所旗下證券市場買賣的證券(包括股份、權證、可收回牛熊證、交易所買賣基金、房地產投資信託基金以及該市場的其他產品)的人士。

¹¹ 所有衍生產品投資者在受訪前十二個月期內均有進行衍生產品交易，即全部衍生產品投資者均為衍生產品交易者，這與衍生產品交易的性質相符。

網上股票交易者的交易較非網上股票交易者頻繁 — 他們於上述十二個月期間的股票交易宗數中位數是 10 宗，而非網上股票交易者的股票交易宗數中位數是 6 宗。同樣地，網上衍生產品交易者的交易較非網上衍生產品交易者頻繁 — 網上衍生產品交易者的衍生產品交易宗數中位數是 20 宗，而非網上衍生產品交易者的則是 10 宗。

網上交易者佔股票/衍生產品交易者的比率

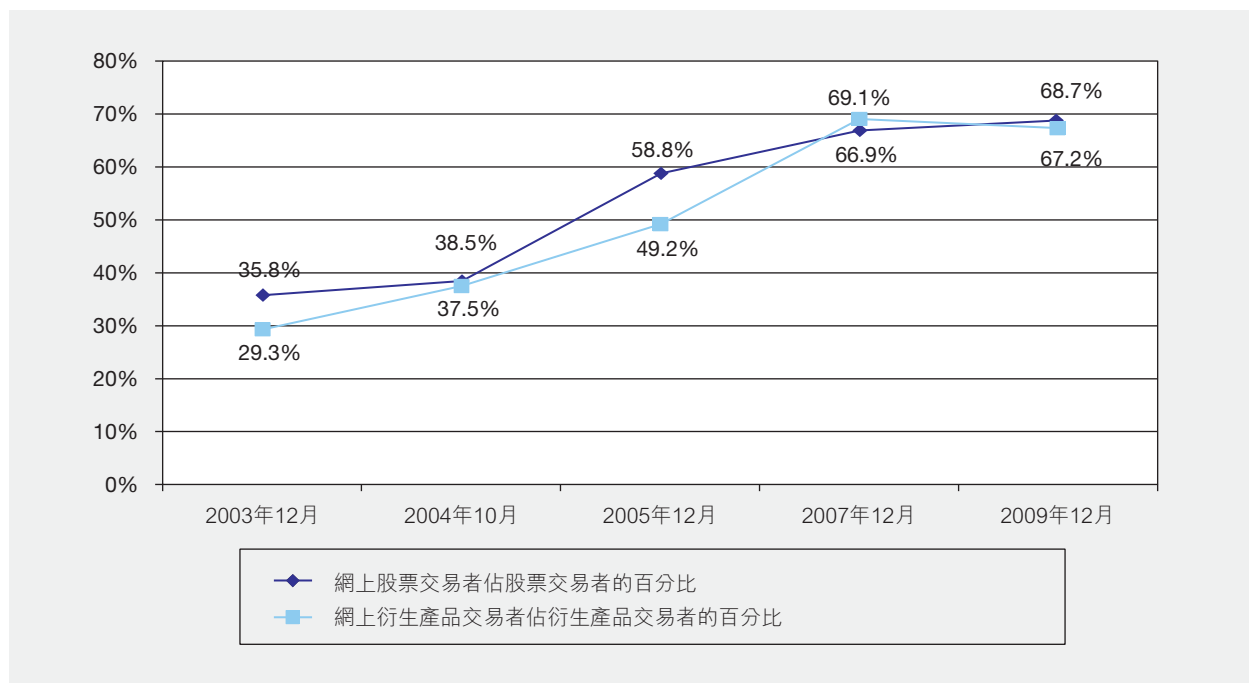

在股票交易者中，主要透過經紀行進行交易的佔 22%，而主要透過銀行進行交易的佔 77% (同等地採用經紀行及銀行服務的佔 0.4%)。在衍生產品交易者中，主要透過經紀行進行交易的佔 64%，而主要透過銀行進行交易的佔 36%。

香港證券及衍生產品市場大事紀要

- 1891 香港第一個正式的證券市場「香港股票經紀協會」成立。
- 1914 香港股票經紀協會易名為「香港證券交易所」。
- 1921 香港第二間證券交易所「香港證券經紀協會」成立。
- 1947 香港證券交易所及香港證券經紀協會合併，易名為「香港證券交易所有限公司」。
- 1969 12月 遠東交易所於12月17日開業。
- 1970 2月 《公司條例》修訂授權港督會同行政局，有權承認證券交易所在若干條件限制下，能公開買賣證券。
- 1971 3月 金銀證券交易所於3月15日開業。
- 1972 1月 九龍證券交易所於1月5日開業。
- 1973 1月 遠東交易所、香港證券交易所、金銀證券交易所及九龍證券交易所協議劃一每天交易時間，由1月8日起實行。
- 成立證券事務諮詢委員會及委出證券監理專員一職，該等職責雖無法定權利，惟負責協助法例之訂定及執行。
- 2月 《1973年證券交易所管制條例》公佈，重罰經營未經認可的交易所之人士及抑制證券交易所之增加。
- 港府公佈所有申請上市之公司，其招股章程必須經公司註冊處註冊。
- 1974 2月 通過《1973年證券條例》及《1973年保障投資者條例》，並於3月1日起生效。
- 4月 香港證券登記公司總會成立。
- 7月 香港證券交易所聯會成立。
- 8月 根據《1974年證券條例》成立證券交易所賠償基金，基金數目由各交易所按會員比例集資。
- 10月 《證券條例》第六部(有關經紀、投資顧問及其代表人註冊)生效，法案規定所有證券商及其代表人，不論是否證券交易所會員，均須向證券監理專員註冊，此規則亦適用於投資顧問及其代表人。

- 1975 8月 證券事務監察委員會通過《收購及合併守則》。
- 12月 證券事務監察委員會通過立例禁止在本港成立的上市公司的董事，在未經股東表決之前，不按照股東控股比例發行股份。
- 1976 立法局通過《商品交易條例》。
- 8月 根據《1976年證券交易所上市規則》，上市公司必須委任香港證券登記公司總會屬下之會員為股票過戶處。
- 12月 香港商品交易所有限公司（「商品交易所」）於12月17日成立。
- 1977 5月 四間證券交易所委出工作小組推動四會合併事宜。
- 5月9日，商品交易所推出其首隻商品期貨－棉花期貨。
- 11月 11月15日，商品交易所推出原糖期貨。
- 12月 內幕人士交易審裁處成立。
- 1978 3月 股票買賣印花稅由0.8%減至0.6%（買賣雙方合計），由3月6日起生效。
- 1979 8月 證券事務監察委員會提出一份實踐簡章，澄清上市公司被收購時暫停買賣之守則。
- 11月 商品交易所推出黃豆期貨。
- 1980 7月 香港聯合交易所有限公司成立。
- 8月 立法局通過《1980年證券交易所合併條例》。
- 8月19日，商品交易所推出黃金期貨。
- 1981 1月 證券事務監察委員會通過採用35%為收購觸發點，即獲得一間公共上市公司發行股本35%或以上之人士，必須向該公司其他股權持有人提出收購建議。
- 7月 根據《1981年印花稅條例》，由7月1日起所有記名認股權證買賣均需繳付釐印稅。
- 10月 聯交所選出第一屆委員會委員。
- 1982 金融期貨工作小組成立並研究引進金融期貨。
- 1983 3月 修訂《收購及合併守則》，如部份收購建議及一家公司不超過35%投票權股份，則該部份收購建議不受管制，但其他部份收購則必須經收購及合併委員會同意始可進行。此外，在進行部份收購建議之前及期間，被收購公司之股份需暫停買賣。

- 1984 5月 證券事務監察委員會通過配售守則，使公司可恢復使用配售股份形式上市，該上市方式多年來被禁止使用。
- 1985 5月 商品交易所於5月7日起易名為香港期貨交易所有限公司(期交所)。
- 8月 通過《1985年證券(修訂)條例》，進一步加強證券監理專員在監察證券商財政狀況時之權力。
- 通過《1985年證券交易所合併(修訂)條例》。按新規定，凡在香港註冊之公司，包括銀行及接受存款公司之附屬公司，今後均有資格加入聯交所成為會員；而原先規定銀行及接受存款公司之董事及僱員、律師及專業會計師沒有資格成為聯交所會員之條文，亦統予撤銷。
- 1986 2月 《1986年證券(證券交易所上市)規則》由2月1日起生效。
- 政府憲報刊登《1986年證券(賬目及查賬)(修訂)規則》，指定註冊證券商及證券合夥商行必須符合該條例內的一套修訂規定。
- 政府憲報刊登《1986年證券(承認證券市場)公告》及《1986年證券(證券商註冊)(認可考試)公告》。
- 立法局通過修訂《1986年證券(證券交易所上市)規則》。
- 3月 香港證券交易所、遠東交易所、金銀證券交易所及九龍證券交易所於3月27日收市後正式停業。
- 4月 聯交所於4月2日開業。
- 5月 5月6日，期交所推出其首隻金融產品－恒生指數期貨。
- 9月 聯交所於9月22日正式成為國際證券交易所聯會會員。
- 10月 聯交所於10月6日正式開幕。
- 1987 4月 聯交所主席與證券監理專員於4月8日表示，不再批准上市公司新發行的B股(其在完全繳付股款後所享有之投票權與其實際權益並無合理之關係)在聯交所上市。
- 10月 取消對與銀行有關連之會員的交易限制，由10月2日起生效。
- 聯交所委員會一致通過聯交所由10月20日至10月23日，連續停市四天。恒生指數期貨亦同時間停止買賣。
- 收購及合併委員會於10月26日宣佈該委員會決定未來一個月內，在有附帶條件下，豁免35%全面收購觸發點及5%每年增購股權的限制。

- 港府及多間財務機構合共安排了40億港元貸款給香港期貨保證公司，使其能承擔對香港期貨交易所會員之承諾。政府將從期貨交易中按每張合約買賣徵收30港元，及從股票交易中按交易價值徵收0.03%之特別徵費，以償還該筆貸款及利息，由10月29日起生效。
- 11月 聯交所之會員互保基金或會員擔保之最高賠償限額由50萬港元增至200萬港元，但以可獲得資金為限，由11月9日開市起生效。
- 1988 1月 聯交所管理委員會於1月2日起成立，並獲授權執行原先委員會之一切職務。
- 6月 由港府委任之證券業檢討委員會於6月2日公佈其有關香港證券業的運作與監察之報告書。
- 7月 一項有關修改《聯交所組織章程》之特別決議案已於7月20日獲會員通過。根據修改後之章程，聯交所可將21人委員會改組成為一個共有22名理事之理事會，以監管聯交所之運作。
- 9月 聯交所及證券事務監察委員會於9月14日發表聯合聲明，同時除若干情況外，聯交所不會接受任何新B股上市買賣，亦不批准上市公司發行任何新B股。對排期申請上市制度亦作出修訂。
- 10月 聯交所首屆22人理事會於10月18日誕生。
- 11月 聯交所首屆提名委員會於11月7日成立。
- 1989 期交所的結算功能服務提供者由香港期貨保證有限公司及International Commodities Clearing House (Hong Kong) Limited轉移為新成立的香港期貨結算有限公司。
- 2月 聯交所於2月1日推出所有普通股指數。
- 3月 聯交所宣佈成立以擔保額為限之香港中央結算有限公司。
- 4月 立法局三讀通過《1989年證券及期貨事務監察委員會條例》。
- 5月 新的證券及期貨事務監察委員會(證監會)於5月1日正式成立。
- 9月 證監會於9月13日宣佈准許認股權證基金在本港設立及推銷，並於11月1日開始接受要求認可的申請。
- 10月 聯交所理事會議決認可滾動T+2作為建議中的中央結算及交收系統的交收期。
- 12月 《1989年證券(在證券交易所上市)規則》於12月1日生效。

- 1990 期交所推出其首隻利率期貨—三個月港元利率期貨。
- 2月 於聯交所進行之每宗證券交易之最低經紀佣金，由25港元調高至50港元，於2月8日起生效。而0.25%之最低經紀佣金比率則維持不變。
- 4月 聯交所理事會於4月2日決定出任結算公司董事之交易所理事會會員代表必須為經紀會員，同時結算公司之董事會主席及副主席必須為該董事會之經紀或銀行家會員，若主席為經紀會員，副主席則必須為銀行家會員，兩者必須每年對換。
- 7月 立法局於7月25日三讀通過《內幕交易條例草案》。
- 1991 期交所推出3隻基於恒生指數分類指數的期貨產品。
- 4月 股票買賣印花稅由0.6%減至0.5%（買賣雙方合計），由4月1日起生效。
- 4月15日，證監會批准《香港股份回購守則》，容許香港上市公司購回本身股份，並於同日生效。
- 9月 《證券（公開權益）條例》於9月1日正式生效。
- 11月 11月1日，聯交所及證監會就一連串措施達成協議，藉以容許聯交所推行其修訂後的自願改組方案的所有主要建議，以便該等建議能及時生效，以應用於下一屆理事會的選舉。上述方案曾在10月30日聯交所會員特別大會上獲得會員一致通過。修訂後之自願改組方案中的新理事會由31名成員組成，包括18名經紀理事、11名獨立理事，及聯交所和結算公司的行政總裁。
- 11月25日，證監會及聯交所公佈已訂立諒解備忘錄，將所有上市事宜的日常行政工作移交聯交所，並於1991年12月31日生效。
- 1992 2月 2月21日，證監會批准經修訂之《香港公司收購及合併守則》，並將其併入《香港公司購回本身股份守則》。經合併之新守則於1992年4月1日生效。
- 4月 由4月1日起，股票買賣印花稅由0.5%減至0.4%（買賣雙方合計），而印花稅之徵收亦會推展至另類認股權證之買賣上。
- 5月 聯交所宣佈已對《交易所上市規則》及有關第二上市之上市協議，尤其針對大部份交易均可能於聯交所進行的情況，已作出若干修訂。該等修訂由5月11日起生效。
- 6月 由6月8日起，聯交所會員之交收期由T+1日改為T+2日。
- 6月24日，中央結算及交收系統正式開始以逐項交收形式運作。

- 10月 一項強制性的經紀忠誠保險計劃於10月1日起正式生效。
- 《證券(結算所)條例》於10月7日正式生效。該條例修訂了《證券條例》第109(3)條，使聯合交易所賠償基金付償予所有因股票經紀失責而蒙受損失之人士(股票經紀除外)的最高總額，按每名失責經紀計算為800萬港元。先前的限額為200萬港元。
- 10月7日，中央結算及交收系統開始其第二階段的運作，即開始將股份納入系統內以持續淨額方式結算及交收。
- 香港與英國兩地證券監理機構於10月28日簽訂合作諒解備忘錄。
- 1993 3月 3月5日，期交所推出其首隻期權產品－恆生指數期權。
- 4月 由4月1日起，股票買賣印花稅由0.4%減至0.3%（買賣雙方合計）。
- 6月 6月19日，中國證券監督管理委員會、上海證券交易所、深圳證券交易所、香港證監會及聯交所，在北京簽訂證券市場監管合作備忘錄。
- 7月 7月15日，青島啤酒股份有限公司發行之H股開始買賣。此為直接在香港上市之首間中國企業。
- 8月 由8月16日起，在聯交所及期交所進行的每宗交易都毋須繳付特別徵費。
- 11月 11月1日，聯交所正式推出自動對盤系統。
- 1994 1月 1月3日，聯交所正式推出受監管的股份賣空制度。
- 3月 怡和控股和怡和策略宣佈取消在本港的上市地位，其他怡和集團成員亦在9月宣佈同一決定。
- 7月 由7月8日起，《1994年稅務(修訂)(第2號)條例》放寬證券借貸活動的印花稅及將最高豁免借貸期限從14日增加至12個月。
- 1995 3月 3月31日，期交所推出其首批單一股票產品－兩隻股票期貨。
- 9月 9月8日，聯交所推出股票期權市場，首隻可供買賣的股票期權為滙豐控股有限公司的期權。
- 11月 11月3日，期交所首次推出外匯期貨－日轉期匯，並為該產品引進採用電子屏幕的自動交易系統(ATS)。
- 1996 1月 由1月25日起，證券交易開始可經自動對盤系統的離場終端機進行。離場終端機是一部安裝在會員辦公室內的交易終端機，自始會員的證券交易可同時經交易大堂終端機或安裝在辦公室內的終端機進行。

- 1997 9月 期交所於9月12日推出紅籌期貨及期權，及於9月26日再次推出三個月港元利率期貨。
- 11月 11月28日，香港證券學院正式成立。
- 1998 4月 由4月1日起，交易徵費由0.013%降低至0.011%，聯交所與證監會的分攤比例由7:6改為7:4。股票買賣印花稅亦由0.3%減至0.25%（買賣雙方合計）。
- 5月 5月8日，香港結算推出投資者戶口服務，讓投資者直接在中央結算系統中開設投資者戶口。
- 1999 5月 5月17日，香港結算推出電子認購首次公開招股服務，供中央結算系統的參與者使用。
- 9月 期交所暫停其最後一隻商品期貨－黃金期貨－的交易。
- 11月 11月12日，盈富基金在聯交所上市。盈富基金是一種由香港特區政府發行的集體投資基金，其回報緊貼恒生指數的表現。
- 11月15日，聯交所正式推出創業板。該板的首批上市公司於1999年11月25日開始買賣。
- 2000 3月 3月6日，香港聯合交易所有限公司、香港期貨交易所有限公司以及香港中央結算有限公司成為香港交易及結算有限公司（香港交易所）的全資附屬公司。李業廣先生為香港交易所集團第一任主席。鄭其志先生獲委任為香港交易所集團行政總裁。
- 3月20日，創業板指數推出，其基點為1000點，以2000年3月17日為基準日。
- 4月 股票交易印花稅減至0.225%（買賣雙方合計），由4月7日生效。
- 5月 5月31日，聯交所推出美國證券買賣試驗計劃，首批共7隻Nasdaq股份可在香港買賣。
- 6月 6月5日，恒指期貨及期權由公開喊價過渡至HKATS自動交易系統。期交所交易大堂關閉。
- 6月27日，香港交易所股份以介紹方式在聯交所上市，股份代號388。
- 9月 9月15日，香港交易所宣布推出「網上認購新股」服務，為個人投資者提供另一項透過電子形式認購首次發行股份的渠道。
- 10月 10月5日，香港首家私營化的政府機構－地鐵股份有限公司－在聯交所上市。地鐵公司也是首家採用香港交易所「網上認購新股」服務的上市發行人。
- 10月23日，首階段的第三代自動對盤及成交系統（AMS/3）推出。

- 2001 2月 2月23日，香港交易所於AMS/3推出買賣盤傳遞系統(ORS)，並為聯交所參與者推出「網上交易服務」。
- 8月 8月6日，股票期權的交易由股票期權系統(TOPS)順利過渡至HKATS自動交易系統。股票期權交易的結算和交收則繼續在TOPS進行。
- 9月 9月1日，證券交易的印花稅由每宗交易金額的0.225%下調至0.2%（雙邊計）。
- 9月1日，聯交所開始徵收交易費，單邊收費為每宗交易金額的0.005%。須繳付予證監會的交易徵費單邊收費由每宗交易金額的0.005%增加至0.007%。
- 2002 3月 3月8日，股票期貨期權買賣的證監會徵費，由每張合約每邊徵收1元降低至0.2元。股票期貨期權買賣的賠償基金徵費，由每張合約每邊徵收0.5元降低至0.1元。
- 3月25日，香港交易所在證券市場增設「開市前時段」並推出「一籃子指數買賣盤」交易機制。「開市前時段」在上午9:30開始，為時30分鐘。「一籃子指數買賣盤」交易機制則只適用於持續交易時段。
- 5月 5月16日，香港交易所首階段的新一代中央結算及交收系統(CCASS/3)實施。
- 8月 8月5日，首批共6隻股票掛鈎票據在聯交所上市。
- 9月 9月16日，金管局宣布盈富基金持續發售機制於2002年第四季持續發售限額售罄後終止，總結了政府在1998年購入香港股票的行動。
- 12月 12月9日，香港交易所CCASS/3第二階段實施。
- 2003 4月 由4月1日起，《證券及期貨條例》以及各項為實施此條例而訂定的準則、指引及表格生效。
- 由4月1日起，聯交所撤銷規管聯交所參與者的最低佣金制度。聯交所參與者可與客戶自由商議佣金收費。
- 5月 由5月1日起，周文耀先生獲委任為香港交易所集團行政總裁。
- 5月26日，港交所推出新一代中央結算及交收系統(CCASS/3)的最後一個階段—推出參與者網間連接器。參與者網間連接器乃接通CCASS/3終端機的新增傳訊渠道，為CCASS/3與中央結算系統參與者後勤辦公室系統之間提供直接的電子界面。
- 11月 11月17日，港交所於北京開設首個內地代表處。
- 12月 12月8日，港交所推出H股指數期貨。

- 2004 4月 4月6日，港交所推出生產品市場結算及交收系統(DCASS)，為所有在港交所市場買賣的衍生產品提供一個共用的結算及交收平台。
- 6月 6月14日，港交所推出H股指數期權。
- 2005 5月 5月23日，港交所推出新華富時中國25指數期貨及期權。
- 10月 10月28日，《2005年證券及期貨(投資者賠償—徵費)(修訂)規則》生效，據此設立了自動暫停及恢復徵費的機制；在此機制下，每當投資者賠償基金的資產淨值超逾14億港元便會暫停徵費，而當資產淨值跌至10億港元以下便會重新徵費。
- 11月 11月2日，取消遺產稅的條例獲通過。
- 11月25日，首隻房地產投資信託基金—「領匯房地產基金」—於聯交所上市。
- 2006 1月 1月16日，新交易大堂啟用。
- 4月 4月28日，夏佳理先生獲委任為香港交易所集團主席。
- 6月 6月5日，香港中央結算有限公司宣佈已將投資者戶口服務的對象擴展至澳門的個人投資者及註冊公司。
- 6月12日，首批共7隻的牛熊證開始在香港交易所旗下證券市場進行交易。
- 7月 7月13日，成立財務匯報局的法案獲通過，該局有權調查有關上市公司財務申報及核數標準違規的投訴。
- 10月 10月27日，中國工商銀行在香港及上海同步上市，此為全球股市史上總集資額最高(191億美元)的招股活動，其H股的集資金額亦為H股中最高者。
- 12月 12月1日，買賣證券、期貨或期權合約的交易徵費下調20%，由每邊繳付交易金額的0.005%減至0.004%。
- 2007 1月 1月1日，證券及期貨事務監察委員會(證監會)《適用於保薦人和合規顧問的指引》開始生效，標誌著新保薦人監管制度的正式施行。
- 3月 3月12日，首批19隻以i股新華富時A50中國指數基金作為標的物的衍生權證在香港交易所上市，這是本地市場首次發行涉及內地A股資產的衍生權證。
- 4月 4月10日，證監會與中國銀行業監督管理委員會(中國銀監會)簽訂諒解備忘錄，就向經營代客境外理財業務的內地商業銀行提供服務的香港持牌中介人進行相互合作和信息共享；這當有助監管內地銀行在香港的合格境內機構投資者(QDII)業務。

- 6月 6月25日，香港交易所「披露易」計劃進入第一階段，維持六個月。在這階段，只要主板上市發行人在其自設網站及香港交易所網站登載公告全文，並在報章刊登有關通知，即可自行選擇是否在報章刊發付費公告。至於尚未自設網站的發行人，則必須在報章及香港交易所網站刊發公告全文。
- 12月 12月11日，香港金融管理局推出外匯基金票據及債券電子交易平台。這平台提供了更大的靈活性，利便外匯基金票據及債券的買賣。
- 12月25日，香港交易所「披露易」計劃進入第二階段。在這階段，若主板發行人在其自設網站登載公告，則毋須在報章刊發通知。六個月後，所有發行人必須自設可供其登載公告的網站。
- 2008 2月 2月4日，香港交易所「披露易」網站(HKExnews.com.hk)啟用。披露易網站乃一特設網站，主要用作發布上市發行人及／或其主要股東及董事直接呈交的發行人資訊，以及香港交易所發出有關上市公司的監管資訊。
- 3月 3月31日，香港交易所推出小型恒生中國企業指數(小型H股指數)期貨。
- 4月 4月7日，香港交易所於旗下證券市場推出5位數證券代碼。
- 5月 5月26日，香港交易所旗下的證券市場開始實施收市競價交易時段。證券收市價按競價機制釐定，形式與現行的開市前時段機制相若。證券市場在正常交易日及半日市的交易時間均會延長10分鐘。
- 7月 7月1日，香港交易所主板及創業板《上市規則》中有關創業板發展的條文修訂生效。創業板重新定位為第二板及躍升主板的踏腳石。為鼓勵創業板公司轉往主板上市，轉板程序經已簡化，轉板的首次上市費亦減半。
- 7月31日，香港交易所首隻黃金交易所基金(ETF)在主板上市買賣。
- 10月 10月20日，香港交易所在旗下香港期貨交易所(期交所)重新推出黃金期貨交易；此產品曾於九十年代在期交所上市。
- 2009 3月 由3月23日起，香港交易所中止證券市場的收市競價交易時段，因為自2008年5月26日推出收市競價交易時段後，在該時段內的證券價格大幅波動，故有此決定以維持公眾對市場秩序、公平性及透明度的信心。
- 4月 4月1日，《上市規則》內有關上市公司董事「禁止股份買賣期」的修訂條文生效。上市公司公布全年業績前的禁止買賣期由原先建議的延長至4個月改為延長至60日，而公布中期業績前的禁止買賣期則並無延長。
- 11月 11月18日，首批共四隻A股行業指數交易所買賣基金在聯交所上市。

- 12月 12月18日，香港交易所刊發《建議加快供股及公開發售程序的諮詢總結》。供股的截止過戶通知期將會縮短至6個工作天，而公開發售的截止過戶通知期則維持不變。
- 12月29日，香港交易所就核證減排期貨刊發諮詢總結。經考慮市場回應並根據對現有資料及情況的分析，香港交易所認為現時香港對核證減排期貨市場並無迫切需要。
- 2010 4月 4月26日，香港中央結算有限公司(香港結算)容許已獲證監會認可的場外結構性產品納入香港交易所旗下證券市場的中央結算及交收系統(CCASS)，擴大其合資格證券的資產類別。
- 6月 6月3日，適用於礦業公司的新《上市規則》條文生效，確保礦業公司向投資者提供重要、相關及可靠的資料，以及令《上市規則》與國際標準看齊。
- 7月 7月19日，中國人民銀行(人民銀行)與金管局就擴大人民幣貿易結算安排簽署補充合作備忘錄。同日，人民銀行與中國銀行(香港)有限公司(香港人民幣業務的清算行)簽署經修訂的清算協議，准許香港任何企業(包括金融機構)開立人民幣銀行戶口。兩項協議是邁向在本港推出人民幣投資產品的重要一步。
- 10月 10月1日，證監會將買賣證券、期貨及期權合約的交易徵費下調25%。
- 10月22日，由亞洲開發銀行發行、總值人民幣12億元的10年期債券，以選擇性銷售證券的形式在聯交所上市，是首隻在聯交所以人民幣計價及買賣的上市債券。
- 10月29日，友邦保險控股有限公司在聯交所上市，其首次公開招股集資1,591億港元，是本港史上集資金額最高以及全球史上集資金額第三高的首次公開招股活動。友邦保險的股票期權亦於當日推出市場。
- 12月 12月8日，巴西礦業公司Vale S.A.的香港預託證券在聯交所上市，是本港首家以香港預託證券形式上市的公司。
- 12月15日，經修訂的《上市規則》生效，以使香港交易所在新設框架下可接受在香港上市但在內地註冊成立的公司採用內地的會計及審計準則，以及聘用內地會計師事務所。這一框架同樣容許在內地上市的香港公司採用香港的財務報告準則以及聘用香港的會計師事務所。
- 2011 3月 3月7日，香港交易所將證券市場的交易時間延長一小時，午休時間則縮減至1.5小時。衍生產品市場的交易時間亦作出相應調整。
- 4月 4月29日，匯賢產業信託上市，是香港聯合交易所首隻上市的人民幣計價基金產品，亦是中國內地首宗境外人民幣首次公開招股。
- 5月 5月13日，《2011年證券及期貨和公司法例(結構性產品修訂)條例》生效，將所有屬股份或債權證形式的結構性產品的公開要約，改為受《證券及期貨條例》的制度規管，而不再受《公司條例》的招股章程制度所規管。

- 6月 6月1日，針對在港經營的信貨評級機構的新監管機制生效，信貨評級機構及其評級分析員須獲證監會發牌。
- 6月20日，《上市規則》修訂生效，避免股份在股東批准相關權益前進行除權買賣。
- 6月25日，適用於獲證監會認可並在本港發售的基金及與投資相連的人壽保險計劃的新規管制度生效，新制度加強對這些產品向投資者銷售時的資料披露要求。
- 7月 7月25日，香港交易所於證券市場的中央結算及交收系統(中央結算系統)中實施「T+2日完成款項交收」的安排。
- 7月29日，香港政府發行的100億港元通脹掛鈎零售債券(iBonds)在聯交所上市。
- 8月 8月17日，國務院副總理李克強宣佈一系列促進內地與香港之間經濟合作以及人民幣國際化的政策，包括在內地推出港股交易所買賣基金(ETF)及人民幣合格境外機構投資者(RQFII)計劃。
- 10月 10月24日，香港交易所的「人證港幣交易通」備用系統在運作方面已經準備就緒，為日後人民幣股票於聯交所買賣作好準備。
- 10月31日，《證監會持牌人或註冊人操守準則》的修訂生效，將管限負責進行投資研究的分析員的利益衝突規定伸延。
- 11月 11月11日，《上市規則》的修訂生效，利便那些僅售予專業投資者的債務證券上市。
- 11月29日，香港電訊信託(以與其相關公司—香港電訊有限公司—組成合訂證券的形式)在聯交所上市，成為香港首隻上市的業務信託產品。
- 12月 12月13日，香港政府和內地政府簽署《〈內地與香港關於建立更緊密經貿關係的安排〉補充協議八》，人民幣合格境外機構投資者(RQFII)計劃正式敲定。
- 12月16日，《2011年證券及期貨(專業投資者)(修訂)規則》生效，有關機構可使用其他適當方法去證明個別投資者是否屬於高資產淨值專業投資者。

主板上市公司一覽表

(2011年底)

代號	名稱	註冊地點	上市日期
01127	匯星印刷集團有限公司	百慕達	2011/07/25
01003	21 控股有限公司	百慕達	1994/02/21
01361	361 度國際有限公司	開曼群島	2009/06/30
00800	A8 電媒音樂	開曼群島	2008/06/12
02018	瑞聲科技控股有限公司	開曼群島	2005/08/09
00030	佳訊(控股)有限公司	百慕達	1991/10/09
01096	動感集團控股有限公司	開曼群島	2011/09/28
03344	互益集團有限公司	開曼群島	2005/10/05
03355	上海先進半導體製造股份有限公司—H 股	中華人民共和國	2006/04/07
00900	Aeon 信實財務(亞洲)有限公司	香港	1995/09/14
00984	永旺(香港)百貨有限公司	香港	1994/02/04
03383	雅居樂地產控股有限公司	開曼群島	2005/12/15
01288	中國農業銀行股份有限公司—H 股	中華人民共和國	2010/07/16
01131	鴻寶資源有限公司	百慕達	1997/03/19
01299	友邦保險控股有限公司	香港	2010/10/29
00753	中國國際航空股份有限公司—H 股	中華人民共和國	2004/12/15
00538	味千(中國)控股有限公司	開曼群島	2007/03/30
00328	愛高集團有限公司	百慕達	1992/11/27
01688	阿里巴巴網絡有限公司	開曼群島	2007/11/06
00684	亞倫國際集團有限公司	百慕達	1992/11/10
00373	聯合集團有限公司	香港	1973/01/12
00593	Allied Overseas Ltd.	百慕達	1993/07/27
00056	聯合地產(香港)有限公司	香港	n.a.
00833	華訊股份有限公司	開曼群島	2005/07/15
02600	中國鋁業股份有限公司—H 股	中華人民共和國	2001/12/12
00959	奧瑪仕控股有限公司	百慕達	1997/10/03
00090	琥珀能源有限公司	開曼群島	2009/07/10
00077	進智公共交通控股有限公司	開曼群島	2004/04/15
02300	澳科控股有限公司	開曼群島	2004/03/26
00347	鞍鋼股份有限公司—H 股	中華人民共和國	1997/07/24
00914	安徽海螺水泥股份有限公司—H 股	中華人民共和國	1997/10/21
00995	安徽皖通高速公路股份有限公司—H 股	中華人民共和國	1996/11/13
00839	安徽天大石油管材股份有限公司—H 股	中華人民共和國	2007/12/24
02020	安踏體育用品有限公司	開曼群島	2007/07/10
03337	安東油田服務集團	開曼群島	2007/12/14
01149	中國安芯控股有限公司	開曼群島	2003/11/24
01104	亞太資源有限公司	百慕達	1998/12/29
00566	鉑陽太陽能技術控股有限公司	百慕達	1996/01/29
00519	實力建業集團有限公司	百慕達	1986/03/24
01045	亞太衛星控股有限公司	百慕達	1996/12/18
00565	錦藝紡織科技國際有限公司	開曼群島	2003/09/10
00931	宏通集團控股有限公司	開曼群島	2001/10/24
00789	雅天妮中國有限公司	百慕達	2008/05/16
01120	雅視光學集團有限公司	百慕達	1996/11/08
00841	亞洲木薯資源控股有限公司	開曼群島	2009/03/23
00743	亞洲水泥(中國)控股公司	開曼群島	2008/05/20
00835	亞洲煤業有限公司	百慕達	1997/12/18
00104	冠亞商業集團有限公司	百慕達	1987/07/29
00351	亞洲能源物流集團有限公司	香港	1992/08/18
00662	亞洲金融集團有限公司	百慕達	1990/12/18
00214	匯漢控股有限公司	百慕達	1986/01/06
00899	亞洲資源控股有限公司	百慕達	1997/10/24
01135	亞洲衛星控股有限公司	百慕達	1996/06/19
00292	泛海酒店集團有限公司	百慕達	1988/09/22
00129	泛海國際集團有限公司	百慕達	1973/01/24
00679	亞洲聯網科技有限公司	百慕達	1991/01/31
00073	亞洲果業控股有限公司	百慕達	2009/11/26
00522	ASM Pacific Technology Ltd.	開曼群島	1989/01/03
00105	凱聯國際酒店有限公司	香港	1985/10/24
00477	奧普集團控股有限公司	開曼群島	2006/12/08
01717	澳優乳業股份有限公司	開曼群島	2009/10/08
00771	自動系統集團有限公司	百慕達	1997/11/05
00595	先思行集團有限公司	開曼群島	1996/04/24
00232	中國航空工業國際控股(香港)有限公司	百慕達	1991/12/12
02357	中國航空科技工業股份有限公司—H 股	中華人民共和國	2003/10/30
03988	中國銀行股份有限公司—H 股	中華人民共和國	2006/06/01
03328	交通銀行股份有限公司—H 股	中華人民共和國	2005/06/23
00023	東亞銀行有限公司	香港	n.a.
00692	寶源控股有限公司	百慕達	2000/01/19
01121	寶峰時尚國際控股有限公司	開曼群島	2011/01/28
01293	寶信汽車集團有限公司	開曼群島	2011/12/14
02355	寶業集團股份有限公司—H 股	中華人民共和國	2003/06/30
00483	包浩斯國際(控股)有限公司	開曼群島	2005/05/12
01338	霸王國際(集團)控股有限公司	開曼群島	2009/07/03
02009	北京金隅股份有限公司—H 股	中華人民共和國	2009/07/29
00694	北京首都國際機場股份有限公司—H 股	中華人民共和國	2000/02/01
02868	首創置業股份有限公司—H 股	中華人民共和國	2003/06/19
00154	北京發展(香港)有限公司	香港	n.a.
00392	北京控股有限公司	香港	1997/05/29
00371	北控水務集團有限公司	百慕達	1993/04/19
00814	北京京客隆商業集團股份有限公司—H 股	中華人民共和國	2008/02/26
00579	北京京能清潔能源電力股份有限公司—H 股	中華人民共和國	2011/12/22
01000	北青傳媒股份有限公司—H 股	中華人民共和國	2004/12/22
00588	北京北辰實業股份有限公司—H 股	中華人民共和國	1997/05/14
00925	北京建設(控股)有限公司	百慕達	1998/01/15
01141	北京御生堂藥業集團有限公司	百慕達	1998/03/12

主板上市公司一覽表(續)

(2011年底)

代號	名稱	註冊地點	上市日期
00187	北人印刷機械股份有限公司—H股	中華人民共和國	1993/08/06
00761	百營環球資源控股有限公司	百慕達	1997/03/07
01880	百麗國際控股有限公司	開曼群島	2007/05/23
02326	百靈達國際控股有限公司	百慕達	2003/03/03
00718	百威國際控股有限公司	百慕達	1995/10/02
00926	碧生源控股有限公司	開曼群島	2010/09/29
02299	百宏實業控股有限公司	開曼群島	2011/05/18
00039	生物動力集團有限公司	開曼群島	2001/01/16
01112	合生元國際控股有限公司	開曼群島	2010/12/17
02309	伯明翰環球控股有限公司	開曼群島	2002/11/12
00963	華熙生物科技有限公司	開曼群島	2008/10/03
02388	中銀香港(控股)有限公司	香港	2002/07/25
01685	博耳電力控股有限公司	開曼群島	2010/10/20
00653	卓悅控股有限公司	開曼群島	2003/07/16
01698	博士蛙國際控股有限公司	開曼群島	2010/09/29
03998	波司登國際控股有限公司	開曼群島	2007/10/11
00592	堡獅龍國際有限公司	百慕達	1993/11/02
01428	耀才證券金融集團有限公司	開曼群島	2010/08/25
00933	光滙石油(控股)有限公司	百慕達	1995/11/16
01114	華晨中國汽車控股有限公司	百慕達	1999/10/22
01008	貴聯控股國際有限公司	開曼群島	2009/03/30
00240	利基控股有限公司	百慕達	n.a.
00108	建懋國際有限公司	香港	1973/02/09
00024	寶威控股有限公司	百慕達	1983/09/15
01211	比亞迪股份有限公司—H股	中華人民共和國	2002/07/31
00285	比亞迪電子(國際)有限公司	香港	2007/12/20
01224	中渝置地控股有限公司	百慕達	1999/04/30
01182	中青基業集團有限公司	百慕達	1994/10/17
00043	卜蜂國際有限公司	百慕達	1988/04/28
00121	卜蜂蓮花有限公司	開曼群島	1981/03/27
00341	大家樂集團有限公司	百慕達	1986/07/16
01075	首都信息發展股份有限公司—H股	中華人民共和國	2001/12/21
00193	冠中地產有限公司	香港	1972/09/11
02324	首都創投有限公司	開曼群島	2003/10/27
06813	凱德商用產業有限公司	新加坡	2011/10/18
00469	凱普松國際電子有限公司	開曼群島	2007/05/07
00837	譚木匠控股有限公司	開曼群島	2009/12/29
00643	恒富控股有限公司	百慕達	2000/03/13
00510	時富金融服務集團有限公司	百慕達	2008/03/03
00293	國泰航空有限公司	香港	1986/05/15
00161	深圳中航集團股份有限公司—H股	中華人民共和國	1997/09/29
00261	中建科技國際有限公司	百慕達	1991/12/30
00138	中建電訊集團有限公司	百慕達	1991/11/11
00759	CEC 國際控股有限公司	百慕達	1999/11/15
00832	建業地產股份有限公司	開曼群島	2008/06/06
01155	星辰通信國際控股有限公司	開曼群島	2007/07/05
00355	世紀城市國際控股有限公司	百慕達	1981/09/07
00162	世紀金花商業控股有限公司	百慕達	2000/10/23
00079	世紀建業(集團)有限公司	百慕達	1993/07/08
00509	世紀陽光集團控股有限公司	開曼群島	2004/02/17
01164	中廣核礦業有限公司	開曼群島	2003/08/04
00092	冠軍科技集團有限公司	百慕達	1992/08/19
00264	卓高國際集團有限公司	開曼群島	2003/03/12
01039	暢豐車橋(中國)有限公司	開曼群島	2010/09/24
00682	超大現代農業(控股)有限公司	開曼群島	2000/12/15
00951	超威動力控股有限公司	開曼群島	2010/07/07
00147	超越集團有限公司	百慕達	1988/06/06
00057	農雄集團有限公司	百慕達	1991/10/22
01202	成都普天電纜股份有限公司—H股	中華人民共和國	1994/12/13
01196	昌明投資有限公司	百慕達	1997/01/20
00131	卓能(集團)有限公司	香港	n.a.
00001	長江實業(集團)有限公司	香港	1972/11/01
01038	長江基建集團有限公司	百慕達	1996/07/17
00025	其士國際集團有限公司	百慕達	1984/12/05
00508	其士泛亞控股有限公司	百慕達	1988/10/26
00112	至祥置業有限公司	香港	1972/12/06
00449	志高控股有限公司	開曼群島	2009/07/13
00976	齊合天地集團有限公司	開曼群島	2010/07/12
00031	中國航天國際控股有限公司	香港	1981/08/25
00606	中國糧油控股有限公司	香港	2007/03/21
00149	中國農產品交易所有限公司	百慕達	1973/03/12
01073	浩倫農業科技集團有限公司	開曼群島	2002/01/14
00633	中國全通(控股)有限公司	開曼群島	2009/09/16
00940	中國動物保健品有限公司	百慕達	2010/12/21
03883	中國奧園地產集團股份有限公司	開曼群島	2007/10/09
00170	中國資本(控股)有限公司	香港	1992/04/15
00569	中國自動化集團有限公司	開曼群島	2007/07/12
00370	國華集團控股有限公司	百慕達	1996/03/26
00274	中富資源有限公司	開曼群島	2000/12/18
03983	中海石油化學股份有限公司—H股	中華人民共和國	2006/09/29
00922	中福控股發展有限公司	百慕達	1999/12/21
00578	中國煤層氣集團有限公司	百慕達	1997/05/15
00217	中國誠通發展集團有限公司	香港	n.a.
00998	中信銀行股份有限公司—H股	中華人民共和國	2007/04/27
01898	中國中煤能源股份有限公司—H股	中華人民共和國	2006/12/19
01800	中國交通建設股份有限公司—H股	中華人民共和國	2006/12/15

主板上市公司一覽表(續)

(2011年底)

代號	名稱	註冊地點	上市日期
00552	中國通信服務股份有限公司—H股	中華人民共和國	2006/12/08
00939	中國建設銀行股份有限公司—H股	中華人民共和國	2005/10/27
01006	中國玉米油股份有限公司	開曼群島	2009/12/18
01919	中國遠洋控股股份有限公司—H股	中華人民共和國	2005/06/30
01798	中國大唐集團新能源股份有限公司—H股	中華人民共和國	2010/12/17
00661	中國大冶有色金屬礦業有限公司	百慕達	1990/11/21
03818	中國動向(集團)有限公司	開曼群島	2007/10/10
00670	中國東方航空股份有限公司—H股	中華人民共和國	1997/02/05
00085	中國電子集團控股有限公司	百慕達	1997/07/25
01185	中國航天萬源國際(集團)有限公司	開曼群島	1997/08/11
00228	中國能源開發控股有限公司	開曼群島	2002/02/18
00986	中國環保能源投資有限公司	百慕達	1994/02/02
01130	中國環境資源集團有限公司	開曼群島	1997/06/03
00646	中國環保科技控股有限公司	開曼群島	2002/03/28
00257	中國光大國際有限公司	香港	n.a.
00165	中國光大控股有限公司	香港	1973/02/26
03777	中國光纖網絡系統集團有限公司	開曼群島	2011/07/14
00721	中國金融國際投資有限公司	百慕達	2001/06/08
02312	中國金融租賃集團有限公司	開曼群島	2002/10/28
00605	中國金融投資管理有限公司	香港	1993/04/07
00445	中國消防企業集團有限公司	開曼群島	2002/09/30
02121	一化控股(中國)有限公司	開曼群島	2011/12/09
03318	中國香精香料有限公司	開曼群島	2005/12/09
02083	中國地板控股有限公司	開曼群島	2011/05/26
00506	中國食品有限公司	百慕達	1988/10/07
00930	中國森林控股有限公司	開曼群島	2009/12/03
00290	中國富強金融集團有限公司	開曼群島	2001/05/03
00110	中國長遠控股有限公司	百慕達	2004/01/26
00164	中國伽瑪集團有限公司	百慕達	1973/01/26
00384	中國燃氣控股有限公司	百慕達	1995/10/20
03300	中國玻璃控股有限公司	百慕達	2005/06/23
00397	中國保綠資產投資有限公司	百慕達	1993/10/13
02099	中國黃金國際資源有限公司	加拿大	2010/12/01
00910	中國林大綠色資源集團有限公司	百慕達	1998/12/01
00512	遠大醫藥健康控股有限公司	百慕達	1995/12/19
00904	中國綠色食品(控股)有限公司	百慕達	2004/01/13
00256	中國海澱集團有限公司	開曼群島	1991/12/10
00359	中國海升果汁控股有限公司	開曼群島	2005/11/04
03788	中國罕王控股有限公司	開曼群島	2011/09/30
00673	中國衛生控股有限公司	百慕達	1996/10/14
00591	中國高精密自動化集團有限公司	開曼群島	2009/11/13
00658	中國高速傳動設備集團有限公司	開曼群島	2007/07/04
01378	中國宏橋集團有限公司	開曼群島	2011/03/24
01886	中國匯源果汁集團有限公司	開曼群島	2007/02/23
00600	中國基建投資有限公司	開曼群島	1993/10/05
01217	中國創新投資有限公司	開曼群島	2002/08/28
01226	中國投融資產集團有限公司	開曼群島	2002/09/19
00612	中國投資基金有限公司	開曼群島	2002/01/02
00132	中國興業控股有限公司	百慕達	1973/05/18
01900	中國智能交通系統(控股)有限公司	開曼群島	2010/07/15
00834	中國康大食品有限公司	百慕達	2008/12/22
01380	中國金石礦業控股有限公司	開曼群島	2011/03/18
02128	中國聯塑集團控股有限公司	開曼群島	2010/06/23
02628	中國人壽保險股份有限公司—H股	中華人民共和國	2003/12/18
01262	中國休閒食品集團有限公司	百慕達	2011/12/09
01234	中國利郎有限公司	開曼群島	2009/09/25
00916	龍源電力集團股份有限公司—H股	中華人民共和國	2009/12/10
00067	中國旭光新材料集團有限公司	開曼群島	2009/06/16
00009	中國東方實業集團有限公司	百慕達	2001/09/12
00867	康哲藥業控股有限公司	開曼群島	2010/09/28
02319	中國蒙牛乳業有限公司	開曼群島	2004/06/10
03968	招商銀行股份有限公司—H股	中華人民共和國	2006/09/22
00133	招商局中國基金有限公司	香港	1993/07/22
00144	招商局國際有限公司	香港	1992/07/15
00319	勤美達國際控股有限公司	開曼群島	2004/12/31
00773	中國金屬再生資源(控股)有限公司	開曼群島	2009/06/22
00340	中國礦業資源集團有限公司	百慕達	1997/03/26
01988	中國民生銀行股份有限公司—H股	中華人民共和國	2009/11/26
00941	中國移動有限公司	香港	1997/10/23
01117	中國現代牧業控股有限公司	開曼群島	2010/11/26
03993	洛陽藥川鉬業集團股份有限公司—H股	中華人民共和國	2007/04/26
00989	潤迅通信國際有限公司	百慕達	1997/10/20
00026	中華汽車有限公司	香港	n.a.
03323	中國建材股份有限公司—H股	中華人民共和國	2006/03/23
01893	中國中材股份有限公司—H股	中華人民共和國	2007/12/20
00080	中國新經濟投資有限公司	開曼群島	2011/01/06
01041	中國新能源動力集團有限公司	百慕達	1996/12/27
01278	中國新城鎮發展有限公司	英屬維爾京群島	2010/10/22
02889	中國鎳資源控股有限公司	開曼群島	2005/05/19
01011	中國泰凌醫藥集團有限公司	開曼群島	2011/04/20
00651	中海船舶重工集團有限公司	百慕達	1998/07/23
00603	中海燃氣集團有限公司	百慕達	1993/05/28
02883	中海油田服務股份有限公司—H股	中華人民共和國	2002/11/20
02371	中國東方文化集團有限公司	開曼群島	2004/11/18
00581	中國東方集團控股有限公司	百慕達	2004/03/02
00254	中國戶外媒體集團有限公司	香港	1972/11/16

主板上市公司一覽表(續)

(2011年底)

代號	名稱	註冊地點	上市日期
01146	中國服飾控股有限公司	開曼群島	2011/12/09
00081	中國海外宏洋集團有限公司	香港	1984/04/26
00688	中國海外發展有限公司	香港	1992/08/20
02601	中國太平洋保險(集團)股份有限公司—H股	中華人民共和國	2009/12/23
00572	中國包裝集團有限公司	開曼群島	2003/07/02
00386	中國石油化工股份有限公司—H股	中華人民共和國	2000/10/19
01093	中國製藥集團有限公司	香港	1994/06/21
00380	中國管業集團有限公司	百慕達	2000/12/21
02133	中國多金屬礦業有限公司	開曼群島	2011/12/14
02380	中國電力國際發展有限公司	香港	2004/10/15
00735	中國電力新能源發展有限公司	百慕達	1999/11/04
01194	中國貴金屬資源控股有限公司	開曼群島	2004/10/12
06828	中國威力印刷集團有限公司	百慕達	2011/07/12
01838	China Properties Group Ltd.	開曼群島	2007/02/23
00736	中國置業投資控股有限公司	百慕達	1992/09/30
01094	中國公共採購有限公司	百慕達	2002/07/03
00866	中國泰發集團有限公司	開曼群島	2009/07/03
00745	中國鐵聯傳媒有限公司	開曼群島	2004/10/13
01186	中國鐵建股份有限公司—H股	中華人民共和國	2008/03/13
00390	中國中鐵股份有限公司—H股	中華人民共和國	2007/12/07
00769	中國稀土控股有限公司	開曼群島	1999/10/15
00987	中國再生能源投資有限公司	開曼群島	1994/01/27
00648	中國仁濟醫療集團有限公司	香港	1990/10/29
00269	中國資源交通集團有限公司	開曼群島	1973/03/19
01313	華潤水泥控股有限公司	開曼群島	2009/10/06
00291	華潤創業有限公司	香港	n.a.
01193	華潤燃氣控股有限公司	百慕達	1994/11/07
01109	華潤置地有限公司	開曼群島	1996/11/08
00836	華潤電力控股有限公司	香港	2003/11/12
01101	中國熔盛重工集團控股有限公司	開曼群島	2010/11/19
00527	中國瑞風銀河新能源控股有限公司	開曼群島	2006/06/09
02198	中國三江精細化工有限公司	開曼群島	2010/09/16
01966	中駿置業控股有限公司	開曼群島	2010/02/05
00245	中國七星購物有限公司	香港	1972/08/25
00691	中國山水水泥集團有限公司	開曼群島	2008/07/04
01088	中國神華能源股份有限公司—H股	中華人民共和國	2005/06/15
02877	中國神威藥業集團有限公司	開曼群島	2004/12/02
02866	中海集裝箱運輸股份有限公司—H股	中華人民共和國	2004/06/16
01138	中海發展股份有限公司—H股	中華人民共和國	1994/11/11
00750	中國興業太陽能技術控股有限公司	百慕達	2009/01/13
00155	中國源暢光電能源控股有限公司	百慕達	1988/09/05
01668	華南城控股有限公司	香港	2009/09/30
01055	中國南方航空股份有限公司—H股	中華人民共和國	1997/07/31
00326	中國星集團有限公司	百慕達	1992/11/12
03838	中國澱粉控股有限公司	開曼群島	2007/09/27
03311	中國建築國際集團有限公司	開曼群島	2005/07/08
00235	中策集團有限公司	香港	1972/12/04
02002	中國陽光紙業控股有限公司	開曼群島	2007/12/12
00956	新天綠色能源股份有限公司—H股	中華人民共和國	2010/10/13
00966	中國太平保險控股有限公司	香港	2000/06/29
00728	中國電信股份有限公司—H股	中華人民共和國	2002/11/15
01600	中國天倫燃氣控股有限公司	開曼群島	2010/11/10
01252	中國天瑞集團水泥有限公司	開曼群島	2011/12/23
03398	華鼎集團控股有限公司	開曼群島	2005/12/15
02188	中國泰坦能源技術集團有限公司	開曼群島	2010/05/28
00389	中國通天酒業集團有限公司	百慕達	2009/11/19
00308	香港中旅國際投資有限公司	香港	1992/11/11
00209	中國大拿飲品控股有限公司	百慕達	2002/03/06
00762	中國聯合網絡通信(香港)股份有限公司	香港	2000/06/22
02330	中國上城集團有限公司	開曼群島	2003/01/29
00893	中國鈦鐵磁鐵礦業有限公司	開曼群島	2009/10/08
01269	中國車輛零部件科技控股有限公司	開曼群島	2011/11/23
00855	中國水務集團有限公司	百慕達	1999/10/11
01129	中國水業集團有限公司	開曼群島	2002/01/17
02349	中國水務地產集團有限公司	開曼群島	2003/06/25
03778	中國織材控股有限公司	開曼群島	2011/12/22
00182	中國風電集團有限公司	百慕達	1991/11/27
02369	中國無線科技有限公司	開曼群島	2004/12/09
01866	中國心連心化肥有限公司	新加坡	2009/12/08
00263	中國雲錫礦業集團有限公司	香港	1988/04/06
01068	中國雨潤食品集團有限公司	百慕達	2005/10/03
00362	中國天化工集團有限公司	開曼群島	2001/05/02
01728	中國正通汽車服務控股有限公司	開曼群島	2010/12/10
01333	中國忠旺控股有限公司	開曼群島	2009/05/08
01123	中港照相器材集團有限公司	百慕達	1994/09/19
00354	中軟國際有限公司	開曼群島	2003/06/20
01060	文化中國傳播集團有限公司	百慕達	1994/05/12
00127	華人置業集團有限公司	百慕達	n.a.
00681	中民控股有限公司	百慕達	1997/04/24
00385	建聯集團有限公司	百慕達	1993/10/15
00216	建業實業有限公司	香港	1973/01/31
01111	創興銀行有限公司	香港	1994/07/11
01053	重慶鋼鐵股份有限公司—H股	中華人民共和國	1997/10/17
02722	重慶機電股份有限公司—H股	中華人民共和國	2008/06/13
03618	重慶農村商業銀行股份有限公司—H股	中華人民共和國	2010/12/16
00116	周生生集團國際有限公司	百慕達	1973/04/06

主板上市公司一覽表(續)

(2011年底)

代號	名稱	註冊地點	上市日期
01929	周大福珠寶集團有限公司	開曼群島	2011/12/15
01938	珠江石油天然氣鋼管控股有限公司	開曼群島	2010/02/10
00560	珠江船務發展有限公司	香港	1997/05/23
00298	莊士中國投資有限公司	百慕達	n.a.
00367	莊士機構國際有限公司	百慕達	1987/01/16
00711	俊和發展集團有限公司	百慕達	1993/02/12
00378	事安集團有限公司	百慕達	1986/09/10
00479	華建控股有限公司	百慕達	1993/07/21
03899	中集安瑞科控股有限公司	開曼群島	2006/07/20
00111	信達國際控股有限公司	百慕達	2000/08/01
00550	先傳媒集團有限公司	百慕達	2007/07/23
00241	中信21世紀有限公司	百慕達	1972/07/06
01091	中信大錳控股有限公司	百慕達	2010/11/18
00267	中信泰富有限公司	香港	1986/02/26
01205	中信資源控股有限公司	百慕達	1997/09/08
06030	中信証券股份有限公司—H股	中華人民共和國	2011/10/06
01883	中信國際電訊集團有限公司	香港	2007/04/03
00557	城市e-Solutions有限公司	開曼群島	1989/12/29
01137	城市電訊(香港)有限公司	香港	1997/08/04
00775	長江生命科技集團有限公司	開曼群島	2002/07/16
00100	白馬戶外媒體有限公司	百慕達	2001/12/19
00439	英發國際有限公司	百慕達	1992/03/11
00002	中電控股有限公司	香港	n.a.
00471	中國移動多媒體廣播控股有限公司	開曼群島	2005/10/10
02302	中核國際有限公司	開曼群島	2003/01/06
00883	中國海洋石油有限公司	香港	2001/02/28
00701	北海集團有限公司	百慕達	1991/05/21
06388	Coach, Inc. -RS	美國	2011/12/01
01124	沿海綠色家園有限公司	百慕達	1997/10/16
00383	中國網絡資本有限公司	百慕達	1991/08/01
02342	京信通信系統控股有限公司	開曼群島	2003/07/15
00794	錦勝集團(控股)有限公司	開曼群島	2009/02/26
00046	科聯系統集團有限公司	百慕達	1998/05/18
00320	金寶通集團有限公司	開曼群島	2006/10/09
00712	卡姆丹克太陽能系統集團有限公司	開曼群島	2009/10/30
00513	恒和珠寶集團有限公司	香港	1988/11/08
00831	利亞零售有限公司	開曼群島	2001/01/18
01019	康宏理財控股有限公司	開曼群島	2010/07/13
00707	協盛協豐控股有限公司	開曼群島	2006/03/30
00517	中遠國際控股有限公司	百慕達	1992/02/11
01199	中遠太平洋有限公司	百慕達	1994/12/19
01043	光宇國際集團科技有限公司	百慕達	1999/11/17
00120	四海國際集團有限公司	開曼群島	n.a.
00118	大同機械企業有限公司	香港	1988/12/12
02228	海東青新材料集團有限公司	開曼群島	2010/06/21
00288	科士威集團有限公司	香港	n.a.
02007	碧桂園控股有限公司	開曼群島	2007/04/20
01145	勇利航業集團有限公司	百慕達	2011/06/24
00906	中糧包裝控股有限公司	香港	2009/11/16
00122	鱷魚恤有限公司	香港	n.a.
00032	港通控股有限公司	香港	1974/07/30
00497	資本策略地產有限公司	百慕達	1992/04/15
01766	中國南車股份有限公司—H股	中華人民共和國	2008/08/21
00985	中科礦業集團有限公司	開曼群島	1994/02/02
00674	文化地標投資有限公司	百慕達	1991/01/25
00343	文化傳信集團有限公司	百慕達	1986/08/12
00705	南亞礦業有限公司	香港	2008/12/22
01090	大明國際控股有限公司	開曼群島	2010/12/01
03999	大成食品(亞洲)有限公司	開曼群島	2007/10/04
01828	大昌行集團有限公司	香港	2007/10/17
02356	大新銀行集團有限公司	香港	2004/06/30
00440	大新金融集團有限公司	香港	1987/11/05
00544	大同集團有限公司	百慕達	1989/12/14
00567	大昌微綫集團有限公司	百慕達	1990/01/31
01037	台和商事控股有限公司	百慕達	1994/04/14
02880	大連港股份有限公司—H股	中華人民共和國	2006/04/28
00271	丹楓控股有限公司	香港	1973/02/28
00210	達芙妮國際控股有限公司	開曼群島	1995/11/03
01007	大慶乳業控股有限公司	開曼群島	2010/10/28
00991	大唐國際發電股份有限公司—H股	中華人民共和國	1997/03/21
00889	連達科技控股有限公司	百慕達	2001/06/22
02348	東瑞製藥(控股)有限公司	開曼群島	2003/07/11
03335	DBA電訊(亞洲)控股有限公司	開曼群島	2006/05/11
00997	達藝控股有限公司	百慕達	2000/03/10
01163	德金資源集團有限公司	百慕達	1999/11/11
00262	迪臣發展國際集團有限公司	百慕達	1997/06/10
00065	弘海有限公司	開曼群島	2001/08/30
00113	迪生創建(國際)有限公司	百慕達	1973/03/15
00861	神州數碼控股有限公司	百慕達	2001/06/01
01072	東方電氣股份有限公司—H股	中華人民共和國	1994/06/06
00489	東風汽車集團股份有限公司—H股	中華人民共和國	2005/12/07
00895	東江環保股份有限公司—H股	中華人民共和國	2003/01/29
00189	東岳集團有限公司	開曼群島	2007/12/10
00628	多金控股有限公司	百慕達	2002/07/24
00668	東星能源集團有限公司	香港	1990/12/12
00935	龍翔集團控股有限公司	開曼群島	2011/06/10

主板上市公司一覽表(續)

(2011年底)

代號	名稱	註冊地點	上市日期
00329	叁龍國際有限公司	開曼群島	2001/05/09
01126	德林國際有限公司	香港	2002/02/07
00500	天地數碼(控股)有限公司	百慕達	1988/07/29
00029	達力集團有限公司	百慕達	n.a.
00828	王朝酒業集團有限公司	開曼群島	2005/01/26
00599	怡邦行控股有限公司	開曼群島	2000/04/12
02368	鷹美(國際)控股有限公司	開曼群島	2003/08/22
00339	安利時投資控股有限公司	百慕達	2000/07/26
00616	永義實業集團有限公司	百慕達	1991/09/16
01218	永義國際集團有限公司	百慕達	1995/01/30
00618	方正數碼(控股)有限公司	百慕達	1991/10/07
02341	中怡精細化工集團有限公司	開曼群島	2004/03/09
00943	意科控股有限公司	百慕達	1997/06/25
00048	聯洲國際集團有限公司	開曼群島	1993/06/25
00524	e-Kong Group Ltd.	百慕達	1989/04/21
01151	依利安達集團有限公司	新加坡	2011/07/08
00907	高雅國際集團有限公司	百慕達	1996/04/11
01388	安莉芳控股有限公司	開曼群島	2006/12/18
00717	英皇證券集團有限公司	百慕達	2007/04/24
00296	英皇娛樂酒店有限公司	百慕達	n.a.
00163	英皇集團(國際)有限公司	百慕達	1972/11/14
00887	英皇鐘錶珠寶有限公司	香港	2008/07/21
00622	威華達控股有限公司	百慕達	1991/09/16
00353	能源國際投資控股有限公司	開曼群島	2001/07/26
00128	安寧控股有限公司	香港	n.a.
02688	新奧能源控股有限公司	開曼群島	2002/06/03
01808	企展控股有限公司	開曼群島	2007/01/11
01102	環能國際控股有限公司	開曼群島	2007/06/06
00689	長盈集團(控股)有限公司	百慕達	1991/04/15
00330	思捷環球控股有限公司	百慕達	1993/12/09
01061	億勝生物科技有限公司	開曼群島	2001/06/27
00571	豐德麗控股有限公司	百慕達	n.a.
00764	永恒策略投資有限公司	百慕達	2000/02/15
00838	億和精密工業控股有限公司	開曼群島	2005/05/11
00875	連發國際股份有限公司	百慕達	1998/07/03
03333	恒大地產集團有限公司	開曼群島	2009/11/05
00238	長興國際(集團)控股有限公司	開曼群島	2010/11/04
02308	研祥智能科技股份有限公司—H股	中華人民共和國	2003/10/10
00858	精優藥業控股有限公司	百慕達	1999/03/10
00117	宇陽控股(集團)有限公司	開曼群島	2007/12/21
00052	大快活集團有限公司	百慕達	1991/10/09
01777	花樣年控股集團有限公司	開曼群島	2009/11/25
00035	遠東發展有限公司	開曼群島	1972/09/21
00830	遠東環球集團有限公司	開曼群島	2010/03/30
00036	遠東控股國際有限公司	香港	1973/02/12
03360	遠東宏信有限公司	香港	2011/03/30
00037	遠東酒店實業有限公司	香港	1979/07/03
00706	銀創控股有限公司	百慕達	1998/07/22
00865	第一電訊集團有限公司	開曼群島	2000/12/29
01076	第一天然食品有限公司	百慕達	2002/02/11
00142	第一太平有限公司	百慕達	1988/09/12
00227	第一上海投資有限公司	香港	1972/08/24
00038	第一拖拉機股份有限公司—H股	中華人民共和國	1997/06/23
02662	奕達國際集團有限公司	開曼群島	2005/12/14
01998	飛克國際控股有限公司	開曼群島	2010/03/29
00641	立信工業有限公司	百慕達	1990/10/12
00923	福和集團控股有限公司	開曼群島	2010/03/31
01682	福源集團控股有限公司	百慕達	2010/10/05
00885	福方集團有限公司	開曼群島	2001/07/12
01152	豐臨集團有限公司	百慕達	2011/10/28
00352	富陽(中國)控股有限公司	開曼群島	2006/07/05
00656	復星國際有限公司	香港	2007/07/16
00418	方正控股有限公司	百慕達	1995/12/21
00420	福田實業(集團)有限公司	香港	1988/04/20
00374	四洲集團有限公司	開曼群島	1993/08/25
02038	富士康國際控股有限公司	開曼群島	2005/02/03
00817	方興地產(中國)有限公司	香港	2007/08/17
00535	星獅地產(中國)有限公司	百慕達	1989/10/16
00279	民豐企業控股有限公司	開曼群島	1988/05/11
01175	福記食品服務控股有限公司	開曼群島	2004/12/17
00546	阜豐集團有限公司	開曼群島	2007/02/08
00181	閩港控股有限公司	香港	1973/02/22
00927	富士高實業控股有限公司	百慕達	2000/04/11
00465	富通科技發展控股有限公司	開曼群島	2009/12/04
00703	佳景集團有限公司	百慕達	2002/08/15
00027	銀河娛樂集團有限公司	香港	1991/10/07
03800	保利協鑫能源控股有限公司	開曼群島	2007/11/13
00175	吉利汽車控股有限公司	開曼群島	1973/02/23
00174	盛洋投資(控股)有限公司	香港	1988/10/05
00678	雲頂香港有限公司	百慕達	2000/11/30
02389	正峰集團有限公司	開曼群島	2002/04/26
00064	結好控股有限公司	開曼群島	2002/06/06
00709	佐丹奴國際有限公司	百慕達	1991/06/19
00805	Glencore International plc	澤西島	2011/05/25
00809	大成生化科技集團有限公司	開曼群島	2001/03/16
03889	大成糖業控股有限公司	開曼群島	2007/09/20

主板上市公司一覽表(續)

(2011年底)

代號	名稱	註冊地點	上市日期
00143	耀科國際(控股)有限公司	開曼群島	1999/04/09
00845	恒盛地產控股有限公司	開曼群島	2009/10/02
00393	旭日企業有限公司	百慕達	1996/09/17
00040	金山工業(集團)有限公司	香港	1984/07/02
00172	金榜集團控股有限公司	香港	n.a.
03308	金鷹商貿集團有限公司	開曼群島	2006/03/21
00801	金衛醫療集團有限公司	開曼群島	2001/12/28
00677	金源米業國際有限公司	百慕達	1991/01/28
02123	金盾控股(實業)有限公司	百慕達	2011/07/14
00530	高銀金融(集團)有限公司	百慕達	1992/10/08
00283	高銀地產控股有限公司	香港	n.a.
00533	金利來集團有限公司	香港	1992/09/18
00686	金保利新能源有限公司	百慕達	2000/04/13
01118	高力集團有限公司	百慕達	1994/07/15
00493	國美電器控股有限公司	百慕達	1992/04/15
00109	金威資源控股有限公司	百慕達	1998/01/12
02398	友佳國際控股有限公司	開曼群島	2006/01/11
01086	好孩子國際控股有限公司	開曼群島	2010/11/24
00195	萬佳錫業國際控股有限公司	開曼群島	2008/11/12
00286	金匡企業有限公司	百慕達	1990/09/07
00844	廣豪國際控股有限公司	英屬維爾京群島	2011/11/24
00115	鈞濠集團有限公司	百慕達	n.a.
01160	大唐投資國際有限公司	百慕達	2004/04/02
00186	嘉域集團有限公司	百慕達	1987/07/09
00141	大中華集團有限公司	香港	1973/03/07
00041	鷹君集團有限公司	百慕達	n.a.
03683	榮豐聯合控股有限公司	開曼群島	2010/10/11
02333	長城汽車股份有限公司—H股	中華人民共和國	2003/12/15
00074	長城科技股份有限公司—H股	中華人民共和國	1999/08/05
00431	大中華實業控股有限公司	百慕達	1992/09/16
00468	紛美包裝有限公司	開曼群島	2010/12/09
00979	綠色能源科技集團有限公司	百慕達	1997/06/26
00582	嘉輝化工控股有限公司	開曼群島	2002/04/30
00094	綠森集團有限公司	百慕達	1988/06/21
01318	格菱控股有限公司	開曼群島	2009/11/06
03900	綠城中國控股有限公司	開曼群島	2006/07/13
01051	國際資源集團有限公司	百慕達	1994/04/29
00601	權智(國際)有限公司	百慕達	1993/01/28
00270	粵海投資有限公司	香港	n.a.
03399	廣東南粵物流股份有限公司—H股	中華人民共和國	2005/10/26
01058	粵海制革有限公司	香港	1996/12/16
01203	廣南(集團)有限公司	香港	1994/12/09
00525	廣深鐵路股份有限公司—H股	中華人民共和國	1996/05/14
02238	廣州汽車集團股份有限公司—H股	中華人民共和國	2010/08/30
00874	廣州藥業股份有限公司—H股	中華人民共和國	1997/10/30
02777	廣州富力地產股份有限公司—H股	中華人民共和國	2005/07/14
00317	廣州廣船國際股份有限公司—H股	中華人民共和國	1993/08/06
00053	國浩集團有限公司	百慕達	1983/05/03
01296	國電科技環保集團股份有限公司—H股	中華人民共和國	2011/12/30
00630	國金資源控股有限公司	百慕達	1996/11/28
01788	國泰君安國際控股有限公司	香港	2010/07/08
00657	環科國際集團有限公司	百慕達	1992/10/30
01169	海爾電器集團有限公司	百慕達	1997/12/23
00357	海南美蘭國際機場股份有限公司—H股	中華人民共和國	2002/11/18
01882	海天國際控股有限公司	開曼群島	2006/12/22
00665	海通國際證券集團有限公司	百慕達	1996/08/06
00870	恒豐金業科技有限公司	百慕達	1999/03/16
00010	恒隆集團有限公司	香港	1972/10/12
00101	恒隆地產有限公司	香港	n.a.
00011	恒生銀行有限公司	香港	1972/06/20
00448	漢登集團控股有限公司	百慕達	1987/10/30
00896	興勝創建控股有限公司	開曼群島	2002/01/10
00275	錦興集團有限公司	百慕達	1991/12/16
00554	漢忠能源有限公司	開曼群島	1997/05/28
00474	昊天能源集團有限公司	開曼群島	2006/06/06
01133	哈爾濱電氣股份有限公司—H股	中華人民共和國	1994/12/16
00051	海港企業有限公司	香港	n.a.
00428	亨亞有限公司	開曼群島	1993/12/14
00097	恒基兆業發展有限公司	香港	1972/11/06
00012	恒基兆業地產有限公司	香港	1981/07/23
00197	亨泰消費品集團有限公司	開曼群島	2001/12/03
01044	恒安國際集團有限公司	開曼群島	1998/12/08
03389	亨得利控股有限公司	開曼群島	2005/09/26
00169	恒力商業地產(集團)有限公司	百慕達	2002/06/04
01085	亨鑫科技有限公司	新加坡	2010/12/23
00859	鎮科集團控股有限公司	百慕達	2000/06/15
00114	興利集團有限公司	百慕達	n.a.
00412	漢基控股有限公司	百慕達	1992/04/15
00818	高陽科技(中國)有限公司	百慕達	1997/12/22
01393	恒鼎實業國際發展有限公司	開曼群島	2007/09/21
00608	達利國際集團有限公司	百慕達	1992/08/04
01623	海隆控股有限公司	開曼群島	2011/04/21
00396	興利(香港)控股有限公司	百慕達	2009/06/22
00921	海信科龍電器股份有限公司—H股	中華人民共和國	1996/07/23
00190	香港建設(控股)有限公司	百慕達	1987/05/29
00248	香港通訊國際控股有限公司	開曼群島	2001/11/09

主板上市公司一覽表(續)

(2011年底)

代號	名稱	註冊地點	上市日期
00480	香港興業國際集團有限公司	開曼群島	1988/03/11
06823	香港電訊信託與香港電訊有限公司—SS	開曼群島	2011/11/29
01087	泓淋科技集團有限公司	開曼群島	2010/11/16
00160	漢國置業有限公司	香港	n.a.
00044	香港飛機工程有限公司	香港	n.a.
00003	香港中華煤氣有限公司	香港	n.a.
00145	香港建屋貸款有限公司	香港	1972/07/01
00423	香港經濟日報集團有限公司	開曼群島	2005/08/03
00388	香港交易及結算有限公司	香港	2000/06/27
00050	香港小輪(集團)有限公司	香港	n.a.
00060	香港食品投資控股有限公司	香港	1992/12/16
00207	僑福建設企業機構有限公司	百慕達	1973/03/06
02882	香港資源控股有限公司	百慕達	2003/06/30
01383	鴻隆控股有限公司	開曼群島	2007/02/22
01028	鴻國國際控股有限公司	百慕達	2011/09/23
00196	宏華集團有限公司	開曼群島	2008/03/07
00045	香港上海大酒店有限公司	香港	n.a.
00655	香港華人有限公司	百慕達	1992/10/12
00946	洪良國際控股有限公司	開曼群島	2009/12/24
02320	合豐集團控股有限公司	開曼群島	2003/09/24
00047	合興集團控股有限公司	開曼群島	1988/11/16
00733	合富輝煌集團控股有限公司	開曼群島	2004/07/15
00737	合和公路基建有限公司	開曼群島	2003/08/06
00054	合和實業有限公司	香港	1972/08/21
00754	合生創展集團有限公司	百慕達	1998/05/27
02200	浩沙國際有限公司	開曼群島	2011/12/16
00005	匯豐控股有限公司	英格蘭	n.a.
00404	新昌營造集團有限公司	百慕達	1991/08/14
00587	華瀚生物製藥控股有限公司	開曼群島	2002/12/10
00969	華聯國際(控股)有限公司	開曼群島	2000/02/02
00559	華藝礦業控股有限公司	百慕達	1997/01/03
00336	華寶國際控股有限公司	百慕達	1992/01/22
01071	華電國際電力股份有限公司—H股	中華人民共和國	1999/06/30
00364	華豐集團控股有限公司	開曼群島	2002/08/30
00902	華能國際電力股份有限公司—H股	中華人民共和國	1998/01/21
00958	華能新能源股份有限公司—H股	中華人民共和國	2011/06/10
01823	華昱高速集團有限公司	開曼群島	2009/12/23
01280	匯銀家電(控股)有限公司	開曼群島	2010/03/25
02626	湖南有色金屬股份有限公司—H股	中華人民共和國	2006/03/31
00450	鴻興印刷集團有限公司	香港	1992/03/16
00704	和嘉資源控股有限公司	百慕達	1991/05/27
00715	和記港陸有限公司	百慕達	1991/07/05
00215	和記電訊香港控股有限公司	開曼群島	2009/05/08
00013	和記黃埔有限公司	香港	1978/01/03
01188	正道集團有限公司	百慕達	1995/04/06
00499	華脈無線通信有限公司	百慕達	1988/07/22
00014	希慎興業有限公司	香港	1981/09/18
00999	I.T Ltd.	百慕達	2005/03/04
01097	有線寬頻通訊有限公司	香港	1999/11/24
00139	中國微電子科技集團有限公司	百慕達	1994/03/15
00167	萬威國際有限公司	百慕達	1988/10/21
00585	意馬國際控股有限公司	百慕達	1997/03/10
00356	Incutech Investments Ltd.	開曼群島	2002/06/07
01398	中國工商銀行股份有限公司—H股	中華人民共和國	2006/10/27
00640	星謙化工控股有限公司	開曼群島	2010/08/12
00596	浪潮國際有限公司	開曼群島	2004/04/29
00202	國中控股有限公司	香港	n.a.
01328	精英國際有限公司	開曼群島	2007/10/16
01009	國際娛樂有限公司	開曼群島	2000/07/31
01683	國際煤機集團	開曼群島	2010/02/10
00873	國際泰豐控股有限公司	開曼群島	2010/06/11
01833	銀泰百貨(集團)有限公司	開曼群島	2007/03/20
00982	卓智控股有限公司	百慕達	2008/07/14
00929	國際精密集團有限公司	開曼群島	2004/11/01
01029	鐵江現貨有限公司	香港	2010/10/21
00438	彩虹集團電子股份有限公司—H股	中華人民共和國	2004/12/20
00372	德祥企業集團有限公司	百慕達	1992/02/13
00199	德祥地產集團有限公司	百慕達	1994/03/18
00776	捷豐家居用品有限公司	開曼群島	2005/10/13
00602	佳華百貨控股有限公司	開曼群島	2007/05/21
01069	江晨國際控股有限公司	開曼群島	2009/10/08
00177	江蘇寧滬高速公路股份有限公司—H股	中華人民共和國	1997/06/27
00358	江西銅業股份有限公司—H股	中華人民共和國	1997/06/12
00549	吉林奇峰化纖股份有限公司—H股	中華人民共和國	2006/06/21
01239	金寶實控股有限公司	開曼群島	2011/11/18
02362	金川集團國際資源有限公司	開曼群島	2003/10/27
00350	經緯紡織機械股份有限公司—H股	中華人民共和國	1996/02/02
00872	錦恒汽車安全技術控股有限公司	開曼群島	2004/12/09
00137	金輝集團有限公司	香港	1991/12/06
00908	九州發展有限公司	百慕達	1998/05/26
02327	積華生物醫藥控股有限公司	百慕達	2003/10/14
00472	金六福投資有限公司	百慕達	1988/01/29
00179	德昌電機控股有限公司	百慕達	1984/07/11
02028	映美控股有限公司	開曼群島	2005/06/29
00647	Joyce Boutique Holdings Ltd.	百慕達	1990/10/16
03336	巨騰國際控股有限公司	開曼群島	2005/11/03

主板上市公司一覽表(續)

(2011年底)

代號	名稱	註冊地點	上市日期
00758	莊勝百貨集團有限公司	百慕達	1999/12/03
03303	巨濤海洋石油服務有限公司	開曼群島	2006/09/21
00675	堅寶國際控股有限公司	百慕達	1997/01/02
00173	嘉華國際集團有限公司	百慕達	1987/02/06
00822	嘉瑞國際控股有限公司	開曼群島	2007/06/27
00180	開達集團有限公司	百慕達	1985/05/24
01215	開源控股有限公司	百慕達	1997/01/17
01638	佳兆業集團控股有限公司	開曼群島	2009/12/09
02307	錦興國際控股有限公司	開曼群島	2004/09/23
01059	看通集團有限公司	開曼群島	1997/01/23
01159	泰盛實業集團有限公司	百慕達	1998/03/13
00007	高信集團控股有限公司	百慕達	2000/09/08
01050	嘉利國際控股有限公司	百慕達	1996/12/16
00496	卡森國際控股有限公司	開曼群島	2005/10/20
00847	哈薩克銅業有限公司	英格蘭	2011/06/29
00184	激成投資(香港)有限公司	香港	1973/02/24
02011	開易控股有限公司	開曼群島	2011/01/12
00464	建福集團控股有限公司	開曼群島	2005/06/16
00683	嘉里建設有限公司	百慕達	1996/08/05
00638	建溢集團有限公司	百慕達	1997/05/01
00280	景福集團有限公司	香港	1988/03/28
00663	金山能源集團有限公司	香港	1990/11/30
00148	建滔化工集團有限公司	開曼群島	1993/10/08
01888	建滔積層板控股有限公司	開曼群島	2006/12/07
00268	金蝶國際軟件集團有限公司	開曼群島	2005/07/20
00528	金達控股有限公司	開曼群島	2006/12/12
01170	信星鞋業集團有限公司	百慕達	1994/09/29
03888	金山軟件有限公司	開曼群島	2007/10/09
01031	金利豐金融集團有限公司	百慕達	1996/07/23
00124	金威啤酒集團有限公司	百慕達	1997/08/08
01195	京維集團有限公司	開曼群島	2003/01/20
01110	金活醫藥集團有限公司	開曼群島	2010/11/25
01201	僑威集團有限公司	百慕達	1998/06/23
00381	僑雄能源控股有限公司	開曼群島	2001/01/22
00827	玖源化工(集團)有限公司	開曼群島	2003/07/10
00295	江山控股有限公司	香港	1970/11/28
02266	麗悅酒店集團有限公司	開曼群島	2010/10/11
00034	九龍建業有限公司	香港	1995/07/04
00645	港台集團有限公司	百慕達	1993/12/22
00135	昆侖能源有限公司	百慕達	1973/03/13
02310	光星電子香港有限公司	香港	2003/07/04
01813	合景泰富地產控股有限公司	開曼群島	2007/07/03
00306	冠忠巴士集團有限公司	百慕達	1996/09/25
00558	力勁科技集團有限公司	開曼群島	2006/10/16
01125	麗豐控股有限公司	開曼群島	1997/11/28
00488	麗新發展有限公司	香港	1988/03/11
00191	麗新製衣國際有限公司	香港	1987/12/03
00411	南順(香港)有限公司	香港	1972/10/31
00503	朗生醫藥控股有限公司	開曼群島	2010/05/07
02488	深圳市元征科技股份有限公司—H股	中華人民共和國	2002/10/07
00738	利信達集團有限公司	百慕達	1992/12/11
00746	理文化工有限公司	開曼群島	2002/01/16
01488	理文手袋集團有限公司	開曼群島	2011/06/27
02314	理文造紙有限公司	開曼群島	2003/09/26
00068	利興發展有限公司	香港	1972/11/09
00637	利記控股有限公司	開曼群島	2006/10/04
00387	力豐(集團)有限公司	百慕達	2003/07/10
00950	李氏大藥廠控股有限公司	開曼群島	2002/07/15
00992	聯想集團有限公司	香港	1994/02/14
00842	理士國際技術有限公司	開曼群島	2010/11/16
01225	隆成集團(控股)有限公司	百慕達	1998/12/18
00494	利豐有限公司	百慕達	1992/07/01
02331	李寧有限公司	開曼群島	2004/06/28
00980	聯華超市股份有限公司—H股	中華人民共和國	2003/06/27
01212	利福國際集團有限公司	開曼群島	2004/04/15
02005	利君國際醫藥(控股)有限公司	開曼群島	2005/12/20
03330	靈寶黃金股份有限公司—H股	中華人民共和國	2006/01/12
00915	林麥集團有限公司	百慕達	2002/05/10
00156	力寶華潤有限公司	香港	n.a.
00226	力寶有限公司	香港	n.a.
00526	利時集團(控股)有限公司	百慕達	1995/10/11
00968	小肥羊集團有限公司	開曼群島	2008/06/12
00194	廖創興企業有限公司	香港	1972/11/13
00973	L'Occitane International S.A.	盧森堡	2010/05/07
00960	龍湖地產有限公司	開曼群島	2009/11/19
02898	龍潤茶集團有限公司	開曼群島	2002/09/05
03339	中國龍工控股有限公司	開曼群島	2005/11/17
00988	樓東俊安資源(中國)控股有限公司	百慕達	1994/01/21
00311	聯泰控股有限公司	開曼群島	2004/07/15
00590	六福集團(國際)有限公司	百慕達	1997/05/06
00366	陸氏集團(越南控股)有限公司	百慕達	1987/01/07
00348	龍昌國際控股有限公司	開曼群島	1997/09/30
00255	龍記(百慕達)集團有限公司	百慕達	1993/03/05
01108	洛陽玻璃股份有限公司—H股	中華人民共和國	1994/07/08
00323	馬鞍山鋼鐵股份有限公司—H股	中華人民共和國	1993/11/03
00231	盛明國際(控股)有限公司	百慕達	n.a.

主板上市公司一覽表(續)

(2011年底)

代號	名稱	註冊地點	上市日期
01633	美即控股國際有限公司	開曼群島	2010/09/24
00201	華大地產投資有限公司	香港	1972/11/17
01100	飛達帽業控股有限公司	百慕達	2000/12/13
00938	民生國際有限公司	百慕達	1997/09/26
01999	敏華控股有限公司	百慕達	2010/04/09
00894	萬裕科技集團有限公司	百慕達	1997/03/05
00936	敏達控股有限公司	開曼群島	2010/07/19
00945	Manulife Financial Corporation	加拿大	1999/09/27
00848	茂業國際控股有限公司	開曼群島	2008/05/05
00136	馬斯葛集團有限公司	百慕達	1997/09/25
00905	慧德投資有限公司	開曼群島	1998/07/17
01005	美力時集團有限公司	百慕達	1994/02/18
01116	美亞控股有限公司	開曼群島	2004/06/21
00419	華億傳媒有限公司	開曼群島	1987/07/08
00685	世界華文媒體有限公司	百慕達	1991/03/22
00391	美亞娛樂資訊集團有限公司	百慕達	1993/10/18
00953	美克國際控股有限公司	開曼群島	2010/02/01
00158	萬邦投資有限公司	香港	1972/08/29
06883	新濠博亞娛樂有限公司	開曼群島	2011/12/07
00200	新濠國際發展有限公司	香港	n.a.
01618	中國冶金科工股份有限公司—H股	中華人民共和國	2009/09/24
00022	茂盛控股有限公司	百慕達	1972/12/14
02282	美高梅中國控股有限公司	開曼群島	2011/06/03
00853	微創醫療科學有限公司	開曼群島	2010/09/24
01021	麥達斯控股有限公司	新加坡	2010/10/06
01172	勤達集團國際有限公司	開曼群島	1996/06/12
01200	美聯集團有限公司	百慕達	1995/06/08
00459	美聯工商舖有限公司	開曼群島	2001/03/15
01555	M I 能源控股有限公司	開曼群島	2010/12/14
01150	米蘭站控股有限公司	開曼群島	2011/05/23
00222	閩信集團有限公司	香港	1982/06/28
03828	明輝國際控股有限公司	開曼群島	2007/11/02
00860	明豐珠寶集團有限公司	開曼群島	2002/09/03
00846	明發集團(國際)有限公司	開曼群島	2009/11/13
00233	銘源醫療發展有限公司	百慕達	1986/03/19
00230	五礦建設有限公司	百慕達	1991/12/20
01208	五礦資源有限公司	香港	1994/12/15
00425	敏實集團有限公司	開曼群島	2005/12/01
00071	美麗華酒店企業有限公司	香港	n.a.
02358	三九東傑(控股)有限公司	開曼群島	2004/07/15
00947	摩比發展有限公司	開曼群島	2009/12/17
01213	萬保剛集團有限公司	百慕達	2001/05/07
00919	現代美容控股有限公司	開曼群島	2006/02/09
01082	現代教育集團有限公司	開曼群島	2011/07/04
00072	現代傳播控股有限公司	開曼群島	2009/09/09
00130	慕詩國際集團有限公司	開曼群島	2002/02/11
00276	蒙古能源有限公司	百慕達	1972/08/23
00402	蒙古投資集團有限公司	開曼群島	2006/03/14
00975	Mongolian Mining Corporation	開曼群島	2010/10/13
00542	星晨集團有限公司	開曼群島	1989/11/23
00066	香港鐵路有限公司	香港	2000/10/05
00898	萬事昌國際控股有限公司	百慕達	1998/07/31
03918	金界控股有限公司	開曼群島	2006/10/19
00680	南海控股有限公司	百慕達	1991/02/13
01229	南南資源實業有限公司	百慕達	1995/04/13
00553	南京熊貓電子股份有限公司—H股	中華人民共和國	1996/05/02
01708	南京三寶科技股份有限公司—H股	中華人民共和國	2004/06/09
00212	南洋集團有限公司	百慕達	1954/09/15
00213	樂聲電子有限公司	百慕達	1985/02/04
01227	國盛投資基金有限公司	開曼群島	2002/09/27
00157	自然美生物科技有限公司	開曼群島	2002/03/28
00462	天然乳品(新西蘭)控股有限公司	開曼群島	2005/06/10
01868	真明麗控股有限公司	開曼群島	2006/12/15
00070	海王國際集團有限公司	香港	n.a.
01049	網融(中國)控股有限公司	百慕達	1994/04/27
00777	網龍網絡有限公司	開曼群島	2008/06/24
01062	新資本國際投資有限公司	開曼群島	1994/05/10
00234	新世紀集團香港有限公司	百慕達	1972/11/24
01336	新華人壽保險股份有限公司—H股	中華人民共和國	2011/12/15
00456	新城市(中國)建設有限公司	開曼群島	1993/07/14
03989	新環保能源控股有限公司	開曼群島	2006/07/13
00360	新焦點汽車技術控股有限公司	開曼群島	2005/02/28
00095	新澤控股有限公司	開曼群島	2005/12/02
00377	新洲印刷集團有限公司	百慕達	1993/04/19
00708	新傳媒集團控股有限公司	香港	2008/02/12
00091	駿新能源集團有限公司	香港	1981/06/29
00166	新時代能源有限公司	百慕達	1998/10/13
00917	新世界中國地產有限公司	開曼群島	1999/07/16
00825	新世界百貨中國有限公司	開曼群島	2007/07/12
00017	新世界發展有限公司	香港	1972/11/23
00055	中星集團控股有限公司	百慕達	1992/09/10
00342	新海能源集團有限公司	百慕達	1993/03/03
01231	新礦資源有限公司	開曼群島	2011/07/04
01323	友川集團控股有限公司	開曼群島	2011/01/13
00282	壹傳媒有限公司	香港	n.a.
01047	毅興行有限公司	百慕達	1994/04/25

主板上市公司一覽表(續)

(2011年底)

代號	名稱	註冊地點	上市日期
00332	毅力工業集團有限公司	百慕達	1992/09/25
02689	玖龍紙業(控股)有限公司	百慕達	2006/03/03
00475	億鑽珠寶控股有限公司	開曼群島	2007/04/17
02339	北泰創業集團有限公司	開曼群島	2003/10/10
00061	北亞資源控股有限公司	百慕達	1999/07/06
00433	北方礦業股份有限公司	百慕達	n.a.
00042	東北電氣發展股份有限公司—H股	中華人民共和國	1995/07/06
01048	新源控股有限公司	新加坡	2010/12/06
02222	雷士照明控股有限公司	開曼群島	2010/05/20
00659	新創建集團有限公司	百慕達	1997/04/25
01220	海域集團有限公司	百慕達	1997/09/23
00426	萬華媒體集團有限公司	開曼群島	2005/10/18
00877	昂納光通信(集團)有限公司	開曼群島	2010/04/29
01140	東英金融投資有限公司	開曼群島	2003/03/20
00810	華保亞洲發展有限公司	百慕達	2002/02/28
01132	橙天嘉禾娛樂(集團)有限公司	百慕達	1994/11/23
00316	東方海外(國際)有限公司	百慕達	1992/07/31
00430	東方網庫控股有限公司	百慕達	1993/03/30
00996	東方銀座控股有限公司	百慕達	1994/02/17
00018	東方報業集團有限公司	香港	1987/08/18
00398	東方表行集團有限公司	百慕達	1993/10/12
06880	蒙特保健控股有限公司	開曼群島	2011/12/13
03366	華僑城(亞洲)控股有限公司	開曼群島	2005/11/02
01174	太平洋恩利國際控股有限公司	百慕達	1994/10/03
02343	太平洋航運集團有限公司	百慕達	2004/07/14
00432	盈科大衍地產發展有限公司	百慕達	1993/09/20
00543	太平洋網絡	開曼群島	2007/12/18
00767	太平洋實業控股有限公司	百慕達	1995/11/20
01382	互太紡織控股有限公司	開曼群島	2007/05/18
01010	弘茂科技控股有限公司	百慕達	1994/02/18
00239	白花油國際有限公司	百慕達	1991/12/18
02668	百德國際有限公司	百慕達	2001/12/06
00495	百利大有限公司	百慕達	1988/07/20
00617	百利保控股有限公司	百慕達	1993/12/17
00556	泛亞環保集團有限公司	開曼群島	2007/12/21
01180	匯彩控股有限公司	百慕達	1997/01/20
03368	百盛商業集團有限公司	開曼群島	2005/11/30
00577	保華建業集團有限公司	百慕達	1996/04/25
00327	百富環球科技有限公司	百慕達	2010/12/20
00008	電訊盈科有限公司	香港	1994/10/18
00331	中國春天百貨集團有限公司	開曼群島	2009/12/15
01968	匹克體育用品有限公司	開曼群島	2009/09/29
00632	東方明珠石油有限公司	百慕達	1993/04/30
01187	珠江輪胎(控股)有限公司	百慕達	1999/06/08
00676	創信國際控股有限公司	百慕達	1996/10/11
01822	幻音數碼控股有限公司	開曼群島	2009/12/16
00725	恒都集團有限公司	百慕達	1996/12/30
00765	威發國際集團有限公司	百慕達	1992/10/23
00850	中亞能源控股有限公司	開曼群島	2002/11/13
00857	中國石油天然氣股份有限公司—H股	中華人民共和國	2000/04/07
02008	鳳凰衛視控股有限公司	開曼群島	2000/06/30
02328	中國人民財產保險股份有限公司—H股	中華人民共和國	2003/11/06
00752	筆克遠東集團有限公司	開曼群島	1992/09/28
01079	松景科技控股有限公司	百慕達	1999/11/26
02318	中國平安保險(集團)股份有限公司—H股	中華人民共和國	2004/06/24
00224	建生國際集團有限公司	百慕達	n.a.
00635	彩星集團有限公司	百慕達	1994/01/06
00869	彩星玩具有限公司	百慕達	2008/02/01
00379	必美宜集團有限公司	開曼群島	2002/11/13
00221	PNG資源控股有限公司	開曼群島	2002/11/07
00225	博富臨置業有限公司	香港	1972/12/19
00119	保利(香港)投資有限公司	香港	1973/08/30
00208	保利達資產控股有限公司	開曼群島	1998/09/09
00589	寶姿時裝有限公司	百慕達	2003/10/31
03813	寶勝國際(控股)有限公司	百慕達	2008/06/06
00006	電能實業有限公司	香港	n.a.
01238	寶龍地產控股有限公司	開曼群島	2009/10/14
01913	PRADA S.p.A.	意大利	2011/06/24
01259	青蛙王子國際控股有限公司	開曼群島	2011/07/15
00803	昌興國際控股(香港)有限公司	百慕達	2001/08/02
00310	嘉進投資國際有限公司	百慕達	1992/12/21
00334	唯冠國際控股有限公司	百慕達	1997/06/18
02378	英國保誠有限公司	英格蘭	2010/05/25
00626	大眾金融控股有限公司	百慕達	1991/10/03
00498	保華集團有限公司	百慕達	1993/09/21
00516	瀚智集團有限公司	百慕達	1992/09/03
01236	乾隆科技國際控股有限公司	開曼群島	1999/12/17
02366	勤+緣媒體服務有限公司	開曼群島	2004/06/30
01122	慶鈴汽車股份有限公司—H股	中華人民共和國	1994/08/17
00243	品質國際集團有限公司	百慕達	1987/01/20
00952	華富國際控股有限公司	百慕達	1997/09/24
03868	群星紙業控股有限公司	開曼群島	2007/10/02
00901	萊福資本投資有限公司	開曼群島	2002/02/28
00033	十友控股有限公司	開曼群島	2007/11/19
00229	利民實業有限公司	香港	1984/11/22
00802	宏霸數碼集團(控股)有限公司	百慕達	2009/02/10

主板上市公司一覽表(續)

(2011年底)

代號	名稱	註冊地點	上市日期
00246	瑞金礦業有限公司	開曼群島	2009/02/23
02010	瑞年國際有限公司	開曼群島	2010/02/19
00078	富豪酒店國際控股有限公司	百慕達	n.a.
01997	峻凌國際控股有限公司	開曼群島	2007/07/10
00575	勵鼎太平洋集團有限公司	開曼群島	1997/05/19
01387	人和商業控股有限公司	開曼群島	2008/10/22
00376	瑞東集團有限公司	香港	1987/07/17
00555	御泰中彩控股有限公司	百慕達	2000/09/28
00183	田生集團有限公司	開曼群島	2007/09/05
00313	裕田中國發展有限公司	百慕達	1993/01/05
01004	麗盛集團控股有限公司	百慕達	1997/10/09
00281	川河集團有限公司	香港	1973/01/23
01098	路勁基建有限公司	百慕達	1996/07/04
00888	路訊通控股有限公司	百慕達	2001/06/28
01189	珀麗酒店控股有限公司	百慕達	1997/10/06
01198	皇朝傢俬控股有限公司	開曼群島	2002/05/15
00251	爪哇控股有限公司	百慕達	1973/10/03
01184	時捷集團有限公司	百慕達	1994/10/17
00178	莎莎國際控股有限公司	開曼群島	1997/06/13
00237	安全貨倉有限公司	香港	1973/01/09
02322	三和集團有限公司	百慕達	2003/04/09
00451	森泰集團有限公司	百慕達	1992/03/25
03938	三林環球有限公司	百慕達	2007/03/07
00531	順誠控股有限公司	開曼群島	2005/11/17
00731	森信紙業集團有限公司	百慕達	1995/12/01
01910	新秀麗國際有限公司	盧森堡	2011/06/16
00236	香港生力啤酒廠有限公司	香港	n.a.
00482	聖馬丁國際控股有限公司	百慕達	2005/05/12
01928	金沙中國有限公司	開曼群島	2009/11/30
00631	三一重裝國際控股有限公司	開曼群島	2009/11/25
01768	賽得利控股有限公司	百慕達	2010/12/08
06488	SBI Holdings, Inc. - 預託證券	日本	2011/04/14
00955	星亮控股股份公司	德國	2009/12/29
00583	南華早報集團有限公司	百慕達	1990/06/29
01399	飛毛腿集團有限公司	開曼群島	2006/12/21
00491	漢傳媒集團有限公司	百慕達	1992/06/10
00205	財訊傳媒集團有限公司	開曼群島	1993/01/05
00981	中芯國際集成電路製造有限公司	開曼群島	2004/03/18
01812	山東晨鳴紙業集團股份有限公司—H股	中華人民共和國	2008/06/18
00568	山東墨龍石油機械股份有限公司—H股	中華人民共和國	2007/02/07
01066	山東威高集團醫用高分子製品股份有限公司—H股	中華人民共和國	2004/02/27
00719	山東新華製藥股份有限公司—H股	中華人民共和國	1996/12/31
02727	上海電氣集團股份有限公司—H股	中華人民共和國	2005/04/28
00363	上海實業控股有限公司	香港	1996/05/30
00563	上海實業城市開發集團有限公司	百慕達	1993/09/10
00770	滬光國際上海發展投資有限公司	開曼群島	1993/11/30
02006	上海錦江國際酒店(集團)股份有限公司—H股	中華人民共和國	2006/12/15
02607	上海醫藥集團股份有限公司—H股	中華人民共和國	2011/05/20
02345	上海集優機械股份有限公司—H股	中華人民共和國	2006/04/27
00755	上海証大房地產有限公司	百慕達	1992/10/27
00069	香格里拉(亞洲)有限公司	百慕達	1993/06/17
00851	盛源控股有限公司	百慕達	1998/12/02
01080	勝利油氣管道控股有限公司	開曼群島	2009/12/18
00829	神冠控股(集團)有限公司	開曼群島	2009/10/13
00300	沈機集團昆明機床股份有限公司—H股	中華人民共和國	1993/12/07
00747	瀋陽公用發展股份有限公司—H股	中華人民共和國	1999/12/16
00218	申銀萬國(香港)有限公司	香港	n.a.
00548	深圳高速公路股份有限公司—H股	中華人民共和國	1997/03/12
00106	深圳科技控股有限公司	百慕達	1986/03/24
00152	深圳國際控股有限公司	百慕達	1972/09/25
00604	深圳控股有限公司	香港	1997/03/07
02313	申洲國際集團控股有限公司	開曼群島	2005/11/24
01831	十方控股有限公司	開曼群島	2010/12/03
00813	世茂房地產控股有限公司	開曼群島	2006/07/05
02728	成謙聲匯控股有限公司	開曼群島	2005/07/14
00312	歲寶百貨控股(中國)有限公司	開曼群島	2010/11/17
00666	新工投資有限公司	香港	1990/12/21
00103	首長實佳集團有限公司	香港	1992/04/09
00730	首長四方(集團)有限公司	百慕達	1991/08/08
00697	首長國際企業有限公司	香港	1991/04/30
00521	首長科技集團有限公司	香港	1988/12/23
00639	首鋼福山資源集團有限公司	香港	1990/10/02
01241	雙樺控股有限公司	開曼群島	2011/06/30
00272	瑞安房地產有限公司	開曼群島	2006/10/04
00650	順昌集團有限公司	百慕達	1992/10/07
00253	順豪資源集團有限公司	香港	n.a.
00219	順豪科技控股有限公司	香港	1973/05/10
00242	信德集團有限公司	香港	1973/01/25
01165	順風光電國際有限公司	開曼群島	2011/07/13
01142	西伯利亞礦業集團有限公司	開曼群島	2002/11/08
00107	四川成渝高速公路股份有限公司—H股	中華人民共和國	1997/10/07
00460	四環醫藥控股集團有限公司	百慕達	2010/10/28
01863	思嘉集團有限公司	開曼群島	2010/04/29
00886	銀基集團控股有限公司	開曼群島	2009/04/08
00171	銀建國際實業有限公司	香港	n.a.
02000	晨訊科技集團有限公司	百慕達	2005/06/30

主板上市公司一覽表(續)

(2011年底)

代號	名稱	註冊地點	上市日期
00993	天行國際(控股)有限公司	百慕達	1994/02/16
00244	先施有限公司	香港	n.a.
00444	Sincere Watch(香港)Ltd.	開曼群島	2005/10/17
01105	星島新聞集團有限公司	百慕達	1996/07/10
00716	勝獅貨櫃企業有限公司	香港	1993/07/08
01177	中國生物製藥有限公司	開曼群島	2003/12/08
00395	中國龍新能源控股有限公司	開曼群島	2002/10/28
00260	中油潔能集團有限公司	香港	n.a.
00361	順龍控股有限公司	百慕達	2000/12/20
01106	中國海景控股有限公司	開曼群島	2003/06/25
01663	漢港房地產集團有限公司	百慕達	2011/07/22
01221	信和酒店(集團)有限公司	開曼群島	1995/03/08
00083	信和置業有限公司	香港	1981/04/08
00702	中國油氣控股有限公司	百慕達	2000/02/09
00766	中盈國金資源控股有限公司	開曼群島	2002/05/15
00223	神州資源集團有限公司	開曼群島	2002/04/10
00346	中聯能源投資集團有限公司	百慕達	2001/04/19
00299	中訊軟件集團股份有限公司	開曼群島	2004/04/30
00476	中銅資源(控股)有限公司	百慕達	1996/05/24
00297	中化化肥控股有限公司	百慕達	1996/09/30
00250	中國數碼信息有限公司	香港	n.a.
01168	百仕達控股有限公司	百慕達	1998/06/08
00623	中視金橋國際傳媒控股有限公司	香港	2008/07/08
03377	遠洋地產控股有限公司	香港	2007/09/28
00934	中石化冠德控股有限公司	百慕達	1999/06/25
00338	中國石化上海石油化工股份有限公司—H股	中華人民共和國	1993/07/26
01033	中國石化儀征化纖股份有限公司—H股	中華人民共和國	1994/03/29
01099	國藥控股股份有限公司—H股	中華人民共和國	2009/09/23
00729	中聚電池有限公司	百慕達	1991/10/03
01020	華耐控股有限公司	開曼群島	2010/07/07
00724	泰豐國際集團有限公司	百慕達	2000/07/03
00598	中國外運股份有限公司—H股	中華人民共和國	2003/02/13
00368	中外運航運有限公司	香港	2007/11/23
03808	中國重汽(香港)有限公司	香港	2007/11/28
00529	新龍國際集團有限公司	百慕達	1992/08/18
01308	海豐國際控股有限公司	開曼群島	2010/10/06
01023	時代集團控股有限公司	開曼群島	2011/12/06
00880	澳門博彩控股有限公司	香港	2008/07/16
00059	天譽置業(控股)有限公司	百慕達	1993/11/16
00751	創維數碼控股有限公司	百慕達	2000/04/07
02700	合俊集團(控股)有限公司	開曼群島	2006/09/29
00315	數碼通電訊集團有限公司	百慕達	1996/10/31
00198	星美國際集團有限公司	百慕達	1973/02/07
00983	瑞安建業有限公司	百慕達	1997/02/03
00410	SOHO中國有限公司	開曼群島	2007/10/08
00757	陽光能源控股有限公司	開曼群島	2008/03/31
01166	蒙古礦業控股有限公司	百慕達	1996/12/12
02878	Solomon Systech (International) Ltd.	開曼群島	2004/04/08
00967	桑德國際有限公司	新加坡	2010/09/30
00878	金朝陽集團有限公司	百慕達	1997/03/21
00413	南華(中國)有限公司	開曼群島	1987/06/16
00619	南華金融控股有限公司	香港	1993/07/16
00265	南華集團有限公司	開曼群島	n.a.
00726	東南國際集團有限公司	百慕達	1991/07/25
00076	南海石油控股有限公司	香港	1984/09/24
00252	華信地產財務有限公司	香港	n.a.
01878	南戈壁資源有限公司	加拿大	2010/01/29
00970	耀萊集團有限公司	百慕達	1997/09/18
00337	盛高置地(控股)有限公司	開曼群島	2006/10/10
01700	華地國際控股有限公司	開曼群島	2010/10/21
01251	華油能源集團有限公司	開曼群島	2011/12/23
01207	上置集團有限公司	百慕達	1999/12/10
02888	渣打集團有限公司	英格蘭	2002/10/31
00485	升岡國際有限公司	百慕達	1988/04/12
00403	星光集團有限公司	百慕達	1993/03/03
01836	九興控股有限公司	開曼群島	2007/07/06
00084	寶光實業(國際)有限公司	百慕達	1972/10/02
00852	海峽石油化工控股有限公司	開曼群島	2009/01/12
00211	大凌集團有限公司	百慕達	1991/12/05
00487	實德環球有限公司	百慕達	1988/05/03
00912	信佳國際集團有限公司	百慕達	2002/09/18
00102	凱升控股有限公司	百慕達	1994/01/10
01089	森寶食品控股有限公司	開曼群島	2011/01/11
06808	高鑫零售有限公司	香港	2011/07/27
00365	日東科技(控股)有限公司	百慕達	2000/10/16
00125	新興光學集團控股有限公司	百慕達	1999/05/25
00086	新鴻基有限公司	香港	1983/10/03
00016	新鴻基地產發展有限公司	香港	1972/09/08
00547	奧亮集團有限公司	百慕達	1992/07/06
00580	賽晶電力電子集團有限公司	開曼群島	2010/10/13
01918	融創中國控股有限公司	開曼群島	2010/10/07
01063	新確科技有限公司	百慕達	1994/05/10
02288	承達國際控股有限公司	開曼群島	2009/08/21
02336	科浪國際控股有限公司	開曼群島	2003/03/03
02382	舜宇光學科技(集團)有限公司	開曼群島	2007/06/15
00188	新華匯富金融控股有限公司	百慕達	2000/09/15

主板上市公司一覽表(續)

(2011年底)

代號	名稱	註冊地點	上市日期
00058	新威國際控股有限公司	百慕達	1999/09/03
01228	奇峰國際木業有限公司	開曼群島	2001/09/18
00723	永保林業控股有限公司	百慕達	1991/07/18
00019	太古股份有限公司'A'	香港	n.a.
01223	新濠集團有限公司	百慕達	1995/03/01
02340	新昌管理集團有限公司	百慕達	2003/10/09
01991	大洋集團控股有限公司	開曼群島	2007/06/08
00928	野馬國際集團有限公司	開曼群島	2002/04/29
00611	德興集團有限公司	百慕達	1993/02/12
00088	大昌集團有限公司	百慕達	1972/12/11
00146	太平地氈國際有限公司	百慕達	n.a.
00089	大生地產發展有限公司	香港	1973/02/21
00126	達成集團有限公司	百慕達	1991/11/01
00918	第一德勝控股有限公司	百慕達	1997/10/15
00760	新天地產集團有限公司	百慕達	1995/08/08
00693	陳唱國際有限公司	百慕達	1998/07/07
01181	唐宮(中國)控股有限公司	開曼群島	2011/04/19
00812	敦沛金融控股有限公司	百慕達	2002/01/30
00573	稻香控股有限公司	開曼群島	2007/06/29
00621	壇金礦業有限公司	百慕達	1995/12/18
00515	達進精電控股有限公司	開曼群島	2006/06/23
01136	台泥國際集團有限公司	開曼群島	1997/10/06
02618	TCL通訊科技控股有限公司	開曼群島	2004/09/27
01070	TCL多媒體科技控股有限公司	開曼群島	1999/11/26
03823	德普科技發展有限公司	開曼群島	2007/09/06
01298	天美(控股)有限公司	百慕達	2011/12/21
01206	科諾威德國際有限公司	新加坡	2011/10/27
00669	創科實業有限公司	香港	1990/12/17
01143	中慧國際控股有限公司	開曼群島	2011/01/27
00511	電視廣播有限公司	香港	1988/11/23
00204	泰潤國際投資有限公司	百慕達	2000/12/12
00700	騰訊控股有限公司	開曼群島	2004/06/16
06868	天福(開曼)控股有限公司	開曼群島	2011/09/26
00093	添利工業國際(集團)有限公司	百慕達	1991/10/23
00277	太興置業有限公司	香港	n.a.
02678	天虹紡織集團有限公司	開曼群島	2004/12/09
00321	德永佳集團有限公司	百慕達	1992/08/06
00990	榮暉國際集團有限公司	百慕達	1994/01/25
00028	天安中國投資有限公司	香港	1987/03/18
02118	天山發展(控股)有限公司	開曼群島	2010/07/15
00266	天德地產有限公司	香港	n.a.
00455	天大控股有限公司	開曼群島	1992/03/30
00609	天德化工控股有限公司	開曼群島	2006/10/27
00826	天工國際有限公司	開曼群島	2007/07/26
01065	天津創業環保集團股份有限公司—H股	中華人民共和國	1994/05/17
00882	天津發展控股有限公司	香港	1997/12/10
03382	天津港發展控股有限公司	開曼群島	2006/05/24
01265	天津天聯公用事業股份有限公司—H股	中華人民共和國	2004/01/09
00819	天能動力國際有限公司	開曼群島	2007/06/11
00756	天溢果業控股有限公司	開曼群島	2008/07/10
01115	西藏5100水資源控股有限公司	開曼群島	2011/06/30
00322	康師傳控股有限公司	開曼群島	1996/02/05
01192	泰山石化集團有限公司	百慕達	1998/06/17
02383	TOM集團有限公司	開曼群島	2004/08/04
00258	湯臣集團有限公司	開曼群島	n.a.
01666	北京同仁堂科技發展股份有限公司—H股	中華人民共和國	2000/10/31
00698	通達集團控股有限公司	開曼群島	2000/12/22
00978	東力實業控股有限公司	開曼群島	1997/10/16
00333	黛麗斯國際有限公司	百慕達	1991/12/16
03688	萊蒙國際集團有限公司	開曼群島	2011/03/23
02323	至卓國際(控股)有限公司	百慕達	2002/06/21
03886	康健國際投資有限公司	百慕達	2000/10/18
01083	港華燃氣有限公司	開曼群島	2005/12/08
00903	冠捷科技有限公司	百慕達	1999/10/08
00536	貿易通電子貿易有限公司	香港	2005/10/28
00062	載通國際控股有限公司	百慕達	n.a.
00325	創生控股有限公司	開曼群島	2010/06/29
01235	專業旅運(亞洲)企業有限公司	開曼群島	2011/09/29
00696	中國民航信息網絡股份有限公司—H股	中華人民共和國	2001/02/07
00891	利邦控股有限公司	百慕達	2009/11/03
00458	Tristate Holdings Ltd.	百慕達	1988/01/06
02468	創益太陽能控股有限公司	開曼群島	2010/10/07
00732	信利國際有限公司	開曼群島	1991/07/29
00206	TSC集團控股有限公司	開曼群島	2005/11/28
00417	謝瑞麟珠寶(國際)有限公司	百慕達	1987/06/30
00247	尖沙咀置業集團有限公司	香港	1972/07/20
00168	青島啤酒股份有限公司—H股	中華人民共和國	1993/07/15
00518	同得仕(集團)有限公司	香港	1988/12/15
00687	泰昇集團控股有限公司	百慕達	1991/03/26
00768	開明投資有限公司	開曼群島	2000/01/18
00620	太元集團有限公司	百慕達	1991/09/30
00690	聯康生物科技集團有限公司	開曼群島	2001/11/12
00220	統一企業中國控股有限公司	開曼群島	2007/12/17
00486	United Company RUSAL Plc	澤西島	2010/01/27
00467	聯合能源集團有限公司	百慕達	1992/04/08
00399	聯合基因科技集團有限公司	開曼群島	2000/08/23

主板上市公司一覽表(續)

(2011年底)

代號	名稱	註冊地點	上市日期
03933	聯邦制藥國際控股有限公司	開曼群島	2007/06/15
00176	聯太工業有限公司	百慕達	1994/04/28
00913	合一投資控股有限公司	開曼群島	1999/10/27
01026	環球實業科技控股有限公司	開曼群島	2001/10/26
01046	寰宇國際控股有限公司	百慕達	1999/07/20
00307	優派能源發展集團有限公司	百慕達	1992/12/02
00335	美建集團有限公司	開曼群島	2000/10/18
00627	佑威國際控股有限公司	百慕達	2000/11/13
01002	威誠國際集團有限公司	開曼群島	2002/02/08
06210	Vale S.A. - A類優先預託證券	巴西	2010/12/08
00821	匯盈控股有限公司	香港	2001/04/09
00806	惠理集團有限公司	開曼群島	2007/11/22
01001	萬順昌集團有限公司	百慕達	1994/02/18
00015	盈信控股有限公司	百慕達	2000/09/08
00710	精電國際有限公司	百慕達	1991/07/01
02317	味丹國際(控股)有限公司	開曼群島	2003/06/27
01173	威高國際控股有限公司	開曼群島	1999/04/19
00539	冠華國際控股有限公司	百慕達	1996/05/13
01139	華多利集團有限公司	百慕達	1998/02/16
00422	越南製造加工出口(控股)有限公司	開曼群島	2007/12/20
03331	維達國際控股有限公司	開曼群島	2007/07/10
00862	Vision Values Holdings Ltd.	開曼群島	1998/10/14
00345	維他奶國際集團有限公司	香港	1994/03/30
01178	天年生物控股有限公司	開曼群島	2003/02/10
00082	第一視頻集團有限公司	百慕達	1991/10/25
00318	黃河實業有限公司	開曼群島	2001/10/09
00856	偉仕控股有限公司	開曼群島	2002/05/09
00303	偉易達集團有限公司	百慕達	1992/11/05
00727	卓越金融有限公司	香港	1998/01/16
00278	華廈置業有限公司	香港	1972/04/24
00159	華南投資控股有限公司	百慕達	1985/07/05
01013	偉俊集團控股有限公司	百慕達	1997/02/03
00660	偉俊礦業集團有限公司	開曼群島	1993/02/05
00610	惠記集團有限公司	百慕達	1992/08/28
00897	位元堂藥業控股有限公司	百慕達	1997/10/31
01386	盈進集團控股有限公司	開曼群島	2007/06/07
01222	宏安集團有限公司	百慕達	1995/02/28
00151	中國旺旺控股有限公司	開曼群島	2008/03/26
00607	匯多利國際控股有限公司	開曼群島	2002/12/18
03393	威勝集團控股有限公司	開曼群島	2005/12/19
01161	奧思集團有限公司	開曼群島	2002/03/11
00021	匯通天下集團有限公司	香港	n.a.
02338	濰柴動力股份有限公司—H股	中華人民共和國	2004/03/11
02698	魏橋紡織股份有限公司—H股	中華人民共和國	2003/09/24
00382	威靈控股有限公司	香港	1993/12/20
02233	中國西部水泥有限公司	澤西島	2010/08/23
00004	九龍倉集團有限公司	香港	n.a.
00020	會德豐有限公司	香港	n.a.
00273	威利國際控股有限公司	香港	n.a.
03322	永嘉集團控股有限公司	開曼群島	2006/09/06
00287	永發置業有限公司	香港	n.a.
00063	榮豐國際有限公司	百慕達	1986/02/26
00302	永亨銀行有限公司	香港	1993/07/02
00876	永利控股有限公司	百慕達	1997/04/10
00289	永安國際有限公司	百慕達	n.a.
00369	永泰地產有限公司	百慕達	1973/02/07
06838	盈利時控股有限公司	開曼群島	2011/07/20
01036	南聯地產控股有限公司	開曼群島	1996/11/08
01733	永暉焦煤股份有限公司	英屬維爾京群島	2010/10/11
00570	盈天醫藥集團有限公司	香港	1993/04/07
00720	和記行(集團)有限公司	百慕達	1991/07/16
00099	王氏國際(集團)有限公司	百慕達	1983/12/15
00532	Wong's Kong King International (Holdings) Ltd.	百慕達	1989/07/10
00713	世界(集團)有限公司	開曼群島	1993/04/15
01282	世達科技(控股)有限公司	開曼群島	2010/12/15
00305	五菱汽車集團控股有限公司	百慕達	1992/11/23
01025	北京物美商業集團股份有限公司—H股	中華人民共和國	2003/11/21
01889	武夷國際藥業有限公司	開曼群島	2007/02/01
01128	永利澳門有限公司	開曼群島	2009/10/09
03378	廈門國際港務股份有限公司—H股	中華人民共和國	2005/12/19
00871	翔宇疏浚控股有限公司	開曼群島	2011/06/20
01899	興達國際控股有限公司	開曼群島	2006/12/21
00098	興發鋁業控股有限公司	開曼群島	2008/03/31
00505	興業銅業國際集團有限公司	開曼群島	2007/12/27
00309	新華通訊頻煤控股有限公司	開曼群島	2003/07/25
00811	新華文軒出版傳媒股份有限公司—H股	中華人民共和國	2007/05/30
02208	新疆金風科技股份有限公司—H股	中華人民共和國	2010/10/08
00840	新疆天業節水灌溉股份有限公司—H股	中華人民共和國	2008/01/24
03833	新疆新鑫礦業股份有限公司—H股	中華人民共和國	2007/10/12
00868	信義玻璃控股有限公司	開曼群島	2005/02/03
02088	西王糖業控股有限公司	百慕達	2005/12/09
00185	特速集團有限公司	香港	1972/12/20
01368	特步國際	開曼群島	2008/06/03
00075	渝太地產集團有限公司	百慕達	1984/11/12
00294	長江製衣有限公司	香港	n.a.
02218	烟台北方安德利果汁股份有限公司—H股	中華人民共和國	2003/04/22

主板上市公司一覽表(續)

(2011年底)

代號	名稱	註冊地點	上市日期
01171	兗州煤業股份有限公司—H股	中華人民共和國	1998/04/01
01230	雅士利國際控股有限公司	開曼群島	2010/11/01
00406	有利集團有限公司	百慕達	1991/08/29
00259	億都(國際控股)有限公司	百慕達	1993/09/01
00375	YGM 貿易有限公司	香港	1988/01/25
02168	盈德氣體集團有限公司	開曼群島	2009/10/08
00408	葉氏化工集團有限公司	開曼群島	1991/08/22
02788	精熙國際(開曼)有限公司	開曼群島	2006/02/10
02268	優源國際控股有限公司	開曼群島	2010/05/27
02789	遠大中國控股有限公司	開曼群島	2011/05/17
00629	悅達礦業控股有限公司	開曼群島	2001/11/29
00551	裕元工業(集團)有限公司	百慕達	1992/07/02
01191	粵首環保控股有限公司	百慕達	1994/10/26
00123	越秀地產股份有限公司	香港	1992/12/15
01052	越秀交通基建有限公司	百慕達	1997/01/30
00613	滄港國際有限公司	百慕達	1993/11/12
00096	友成控股有限公司	開曼群島	2005/10/13
01628	禹洲地產股份有限公司	開曼群島	2009/11/02
02098	卓爾發展(開曼)控股有限公司	開曼群島	2011/07/13
01818	招金礦業股份有限公司—H股	中華人民共和國	2006/12/08
00576	浙江滬杭甬高速公路股份有限公司—H股	中華人民共和國	1997/05/15
00739	浙江玻璃股份有限公司—H股	中華人民共和國	2001/12/10
01057	浙江世寶股份有限公司—H股	中華人民共和國	2006/05/16
03363	正業國際控股有限公司	百慕達	2011/06/03
03928	鄭州華潤燃氣股份有限公司—H股	中華人民共和國	2007/06/29
00672	眾安房產有限公司	開曼群島	2007/11/13
01064	中華國際控股有限公司	百慕達	1997/10/13
00909	中大國際控股有限公司	百慕達	2001/11/01
00881	中升集團控股有限公司	開曼群島	2010/03/26
02379	中天國際控股有限公司	開曼群島	2004/09/22
01176	珠光控股集團有限公司	百慕達	1996/12/09
03898	株洲南車時代電氣股份有限公司—H股	中華人民共和國	2006/12/20
02899	紫金礦業集團股份有限公司—H股	中華人民共和國	2003/12/23
00948	Z-Obee Holdings Ltd.	百慕達	2010/03/01
01157	中聯重科股份有限公司—H股	中華人民共和國	2010/12/23
00763	中興通訊股份有限公司—H股	中華人民共和國	2004/12/09

n.a. 資料不適用

創業板上市公司一覽表

(2011年底)

代號	名稱	註冊地點	上市日期
08131	辰罡科技有限公司	百慕達	2001/01/31
08061	光亞有限公司	開曼群島	2000/07/13
08210	龍傑智能卡控股有限公司	開曼群島	2003/11/10
08279	亞博科技控股有限公司	百慕達	2004/01/19
08298	安捷利實業有限公司	香港	2004/08/18
08295	卓亞資本有限公司	開曼群島	2010/06/18
08025	亞洲資產(控股)有限公司	開曼群島	1999/12/16
08148	奧柏中國集團有限公司	開曼群島	2004/01/09
08095	北京北大青島環宇科技股份有限公司—H股	中華人民共和國	2000/07/27
08220	比高集團控股有限公司	開曼群島	2002/11/12
08035	濱海投資有限公司	百慕達	2000/03/16
08247	中生北控生物科技股份有限公司—H股	中華人民共和國	2006/02/27
08312	金滿堂控股有限公司	開曼群島	2010/11/25
08235	賽迪顧問股份有限公司—H股	中華人民共和國	2002/12/12
08020	川盟金融集團有限公司	開曼群島	2011/10/12
08217	重慶長安民生物流股份有限公司—H股	中華人民共和國	2006/02/23
08208	常茂生物化學工程股份有限公司—H股	中華人民共和國	2002/06/28
08087	中國三三傳媒集團有限公司	開曼群島	2011/02/28
08078	中國3D數碼娛樂有限公司	百慕達	2000/12/19
08186	神州東盟資源有限公司	百慕達	2001/12/31
08176	中國金豐集團控股有限公司	開曼群島	2002/02/19
08321	中國汽車內飾集團有限公司	開曼群島	2010/09/29
08129	中國生物資源控股有限公司	開曼群島	2001/05/18
08158	中國生物醫學再生科技有限公司	開曼群島	2001/07/18
08206	神通電信服務有限公司	開曼群島	2002/11/15
08016	中華數據廣播控股有限公司	百慕達	2000/01/24
08175	中國數碼版權(集團)有限公司	開曼群島	2003/02/25
08166	中國農業生態有限公司	百慕達	2002/02/05
08055	中國網絡教育集團有限公司	開曼群島	2001/12/05
08053	中國電力科技控股有限公司	開曼群島	2004/08/06
08128	中國地能有限公司	開曼群島	2001/11/30
08178	中國信息科技發展有限公司	開曼群島	2001/12/11
08083	中國創新支付集團有限公司	百慕達	2000/04/14
08270	中國聯盛煤層氣頁岩氣產業集團有限公司	開曼群島	2003/08/12
08161	華彩控股有限公司	百慕達	2001/10/26
08120	中華藥業生物科學有限公司	開曼群島	2001/04/10
08250	中國天然投資有限公司	開曼群島	2004/06/18
08071	中彩網通控股有限公司	開曼群島	2001/03/02
08306	中國有色金屬有限公司	百慕達	2005/02/28
08041	中郵電質(控股)有限公司	開曼群島	2000/07/07
08117	中國基礎資源控股有限公司	開曼群島	2001/12/13
08116	中國公共醫療(控股)有限公司	開曼群島	2000/07/25
08089	中國鐵路貨運有限公司	百慕達	2000/05/18
08111	中科光電控股有限公司	開曼群島	2001/01/03
08171	中國趨勢控股有限公司	開曼群島	2002/07/31
08156	眾彩科技股份有限公司	開曼群島	2002/11/12
08006	中華網科技公司	開曼群島	2000/03/09
08272	華人飲食集團有限公司	開曼群島	2003/06/27
08233	中國基建港口有限公司	開曼群島	2005/09/16
08098	昌利(控股)有限公司	開曼群島	2011/03/08
08153	科地農業控股有限公司	百慕達	2001/03/30
08190	康佰控股有限公司	開曼群島	2002/02/08
08081	駿科網絡訊息有限公司	開曼群島	2000/06/19
08109	科瑞控股有限公司	百慕達	2002/01/31
08207	中國信貸控股有限公司	開曼群島	2010/11/19
08088	高誠資本有限公司	開曼群島	2000/04/17
08243	大賀傳媒股份有限公司—H股	中華人民共和國	2003/11/13
08007	數碼香港	開曼群島	2000/04/17
08337	直通電訊控股有限公司	開曼群島	2010/06/02
08169	環康集團有限公司	開曼群島	2001/12/05
08213	惟膳有限公司	開曼群島	2003/03/18
08086	易寶有限公司	開曼群島	2000/08/02
08043	年代煤礦機電設備製造有限公司	開曼群島	2001/06/28
08048	志鴻科技國際控股有限公司	百慕達	2000/06/30
08132	鉅皓控股有限公司	開曼群島	2011/05/18
08108	名家國際控股有限公司	百慕達	2000/07/14
08317	財華社集團有限公司	百慕達	2005/01/07
08123	首華財經網絡集團有限公司	開曼群島	2002/01/11
08215	第一信用控股有限公司	開曼群島	2011/12/13
08050	FlexSystem Holdings Ltd.	開曼群島	2000/07/24
08112	Focus Media Network Ltd.	開曼群島	2011/07/28
08126	G. A. 控股有限公司	開曼群島	2002/06/17
08179	喜尚控股有限公司	開曼群島	2011/07/08
08271	環球數碼創意控股有限公司	百慕達	2003/08/04
08192	環球能源資源國際集團有限公司	百慕達	2002/11/29
08060	國聯通信控股有限公司	開曼群島	2002/11/13
08159	輝煌科技(控股)有限公司	開曼群島	2002/01/04
08299	大唐滙金控股有限公司	開曼群島	2004/09/23
08003	世大控股有限公司	開曼群島	1999/12/02
08193	漢華專業服務有限公司	開曼群島	2011/05/31
08019	皓文控股有限公司	開曼群島	2001/07/20
08292	慧聰網有限公司	開曼群島	2003/12/17
08046	恆芯中國控股有限公司	百慕達	2003/04/16
08137	洪橋集團有限公司	開曼群島	2002/01/08
08212	香港生命集團控股有限公司	開曼群島	2002/05/14
08143	華夏醫療集團有限公司	開曼群島	2002/05/10

創業板上市公司一覽表(續)

(2011年底)

代號	名稱	註冊地點	上市日期
08009	菱控有限公司	香港	2000/03/31
08202	匯創控股有限公司	百慕達	2002/08/12
08092	ITE (Holdings) Ltd.	開曼群島	2001/02/21
08165	華普智通系統有限公司	開曼群島	2001/12/10
08045	江蘇南大蘇富特科技股份有限公司—H股	中華人民共和國	2001/04/24
08049	吉林省輝南長龍生化藥業股份有限公司—H股	中華人民共和國	2001/05/24
08203	凱順能源集團有限公司	開曼群島	2004/01/20
08172	嘉匯投資控股有限公司	百慕達	2002/03/26
08351	俊文寶石國際有限公司	百慕達	2009/10/07
08160	枋濬國際集團控股有限公司	開曼群島	2011/07/15
08122	先健科技公司	開曼群島	2011/11/10
08017	百齡國際(控股)有限公司	百慕達	2000/08/17
08037	朗力福集團控股有限公司	開曼群島	2004/06/17
08100	聯夢活力世界有限公司	開曼群島	2001/12/31
08075	寰亞傳媒集團有限公司	百慕達	2001/05/31
08198	新濠環彩有限公司	開曼群島	2002/05/17
08163	萬德資源集團有限公司	開曼群島	2002/03/07
08239	明基控股有限公司	百慕達	2002/11/15
08266	流動電訊網絡(控股)有限公司	開曼群島	2003/05/09
08188	牡丹汽車股份有限公司—H股	中華人民共和國	2001/12/18
08228	國藝控股有限公司	百慕達	2002/10/17
08167	中國新電信集團有限公司	開曼群島	2002/08/06
08256	金利通科技(控股)有限公司	開曼群島	2002/12/20
08068	新宇國際實業(集團)有限公司	開曼群島	2000/05/18
08249	寧波屹東電子股份有限公司—H股	中華人民共和國	2003/11/14
08246	名軒(中國)控股有限公司	開曼群島	2011/12/30
08080	北亞策略控股有限公司	百慕達	2000/04/20
08197	東北虎藥業股份有限公司—H股	中華人民共和國	2002/02/28
08325	奧思知集團控股有限公司	開曼群島	2009/08/28
08047	中國掌付(集團)有限公司	百慕達	2001/11/01
08173	寰亞礦業有限公司	開曼群島	2002/05/09
08066	品創控股有限公司	開曼群島	2001/12/20
08011	百田石油國際集團有限公司	開曼群島	2002/07/12
08236	深圳寶德科技集團股份有限公司—H股	中華人民共和國	2002/12/12
08265	宏峰太平洋集團有限公司	百慕達	2011/01/26
08026	長達科技控股有限公司	開曼群島	2000/03/28
08012	仁恒實業控股有限公司	開曼群島	2011/11/18
08096	瑞豐石化控股有限公司	開曼群島	2002/02/27
08082	仁智國際集團有限公司	百慕達	2001/11/02
08253	三門峽天元鋁業股份有限公司—H股	中華人民共和國	2004/07/13
08200	修身堂控股有限公司	開曼群島	2003/11/19
08150	無縫綠色中國(集團)有限公司	百慕達	2001/08/10
08258	陝西西北新技術實業股份有限公司—H股	中華人民共和國	2003/07/03
08058	山東羅欣藥業股份有限公司—H股	中華人民共和國	2005/12/09
08102	上海復旦微電子集團股份有限公司—H股	中華人民共和國	2000/08/04
08231	上海復旦張江生物醫藥股份有限公司—H股	中華人民共和國	2002/08/13
08205	上海交大慧谷信息產業股份有限公司—H股	中華人民共和國	2002/07/31
08115	上海青浦消防器材股份有限公司—H股	中華人民共和國	2002/06/30
08251	上海棟華石油化工有限公司—H股	中華人民共和國	2005/07/13
08286	山西長城微光器材股份有限公司—H股	中華人民共和國	2004/05/18
08301	深圳市明華澳漢科技股份有限公司—H股	中華人民共和國	2004/07/07
08329	深圳市海王英特龍生物技術股份有限公司—H股	中華人民共和國	2005/09/12
08076	新利軟件(集團)股份有限公司	百慕達	2001/09/05
08296	中國生命集團有限公司	開曼群島	2009/09/09
08010	星美出版集團有限公司	開曼群島	2000/06/01
08155	南華置地有限公司	開曼群島	2002/07/18
08029	太陽國際資源有限公司	開曼群島	2000/12/14
08008	新意網集團有限公司	開曼群島	2000/03/17
08226	中昱科技集團有限公司	開曼群島	2002/07/19
08103	泰盛國際(控股)有限公司	開曼群島	2000/09/08
08051	千里眼控股有限公司	開曼群島	2001/05/08
08119	即時科研集團有限公司	開曼群島	2001/07/27
08348	天津濱海泰達物流集團股份有限公司—H股	中華人民共和國	2008/04/30
08189	天津泰達生物醫藥工程股份有限公司—H股	中華人民共和國	2002/06/18
08028	天時軟件有限公司	香港	1999/11/25
08022	彩娛集團有限公司	香港	2001/08/13
08063	卓施金網有限公司	開曼群島	2000/12/07
08356	進業控股有限公司	開曼群島	2010/08/30
08229	東大新材料照明控股有限公司	開曼群島	2002/07/26
08079	無限創意控股有限公司	百慕達	2001/10/15
08225	萬全科技藥業有限公司	開曼群島	2003/07/10
08340	域高金融集團有限公司	開曼群島	2008/05/20
08032	非凡中國控股有限公司	開曼群島	2000/04/06
08033	愛達利網絡控股有限公司	百慕達	2000/02/25
08269	富譽控股有限公司	開曼群島	2010/10/14
08021	匯隆控股有限公司	開曼群島	2001/12/07
08227	西安海天天綫科技股份有限公司—H股	中華人民共和國	2003/11/05
08005	裕興科技投資控股有限公司	百慕達	2000/01/31
08106	浙江浙大網新蘭德科技股份有限公司—H股	中華人民共和國	2002/05/03
08273	浙江展望股份有限公司—H股	中華人民共和國	2004/02/18
08211	浙江永隆實業股份有限公司—H股	中華人民共和國	2002/11/08
08130	智城控股有限公司	百慕達	2002/08/26
08070	中裕燃氣控股有限公司	開曼群島	2001/06/05
08085	中民安園控股有限公司	開曼群島	2002/03/07
08331	浙江世寶股份有限公司—H股	中華人民共和國	2006/05/16
08211	浙江永隆實業股份有限公司—H股	中華人民共和國	2002/11/08
08070	中裕燃氣控股有限公司	開曼群島	2001/06/05
08085	中民安園控股有限公司	開曼群島	2002/03/07

交易所買賣基金

(2011年底)

股份代號	名稱	上市日期
02819	ABF 香港創富債券指數基金	2005/06/21
02821	沛富基金	2005/07/07
03051	中金深證 100 指數上市基金	2010/01/29
02842	招商中證海外內地股 ETF	2011/11/01
03071	大成中證中國內地消費 ETF	2010/07/15
03022	大成中證香港中資民企 ETF	2010/12/20
03077	大成中證香港中資央企 ETF	2010/12/20
03061	db x-trackers 滬深 300 銀行指數 ETF	2010/03/25
03025	db x-trackers 滬深 300 可選消費指數 ETF	2010/03/25
03017	db x-trackers 滬深 300 能源指數 ETF	2010/03/25
02844	db x-trackers 滬深 300 金融指數 ETF	2010/03/25
03057	db x-trackers 滬深 300 醫藥衛生指數 ETF	2010/03/25
03049	db x-trackers 滬深 300 指數 ETF	2010/03/25
03005	db x-trackers 滬深 300 工業指數 ETF	2010/03/25
03062	db x-trackers 滬深 300 原材料指數 ETF	2010/03/25
02816	db x-trackers 滬深 300 地產指數 ETF	2010/03/25
03063	db x-trackers 滬深 300 運輸指數 ETF	2010/03/25
03052	db x-trackers 滬深 300 公用事業指數 ETF	2010/03/25
03007	db x-trackers 富時中國 25 ETF	2009/07/08
03087	db x-trackers 富時越南指數 ETF	2009/07/08
03048	db x-trackers MSCI 巴西總回報淨值指數 ETF	2010/02/24
03035	db x-trackers MSCI 新興市場亞洲總回報淨值指數 ETF	2010/02/24
03009	db x-trackers MSCI 新興市場總回報淨值指數 ETF	2010/02/24
02848	db x-trackers MSCI 韓國總回報淨值指數 ETF	2009/07/08
03043	db x-trackers MSCI 太平洋 (日本除外) 總回報淨值指數 ETF	2010/02/24
03027	db x-trackers MSCI 俄羅斯權重上限指數 ETF	2010/02/24
03036	db x-trackers MSCI 台灣總回報淨值指數 ETF	2009/06/30
03020	db x-trackers MSCI 美國總回報淨值指數 ETF	2009/07/08
03019	db x-trackers MSCI 環球總回報淨值指數 ETF	2010/02/24
03015	db x-trackers 標普印度指數 ETF	2009/07/08
03011	db x-trackers 美元現金 ETF	2009/08/27
02838	恒生富時中國 25 指數上市基金	2005/06/08
02828	恒生 H 股指數上市基金	2003/12/10
02833	恒生指數上市基金	2004/09/21
03033	匯豐 MSCI 中國 ETF	2011/04/18
03088	匯豐 MSCI 金龍 ETF	2011/04/18
03000	匯豐 MSCI 香港 ETF	2011/04/18
03083	匯豐 MSCI 台灣 ETF	2011/04/18
02836	iShares 安碩 BSE SENSEX 印度指數 ETF	2006/11/02
02846	iShares 安碩滬深 300 A 股指數 ETF	2009/11/18
03001	iShares 安碩滬深 A 股可選消費指數 ETF	2010/07/20
02841	iShares 安碩滬深 A 股主要消費指數 ETF	2010/07/20
03050	iShares 安碩滬深 A 股能源指數 ETF	2009/11/18
02829	iShares 安碩滬深 A 股金融指數 ETF	2009/11/18
03006	iShares 安碩滬深 A 股基建指數 ETF	2009/11/18
03039	iShares 安碩滬深 A 股原材料指數 ETF	2009/11/18
02823	iShares 安碩富時 A50 中國指數 ETF	2004/11/18
03010	iShares 安碩 MSCI 亞洲 APEX 50 指數 ETF	2009/04/23
03032	iShares 安碩 MSCI 亞洲 APEX 中型股指數 ETF	2009/04/23
03004	iShares 安碩 MSCI 亞洲 APEX 小型股指數 ETF	2009/04/23
02801	iShares 安碩 MSCI 中國指數 ETF	2001/11/28
02802	iShares 安碩 MSCI 亞洲新興市場指數 ETF	2009/04/23
04362	iShares MSCI 南韓指數基金*	不適用

交易所買賣基金(續)

(2011年底)

股份代號	名稱	上市日期
04363	iShares MSCI 台灣指數基金*	不適用
02809	領先商品 ETF	2007/04/26
02806	領先 RAFI 歐洲 ETF	2008/06/03
02803	領先 RAFI 美國 ETF	2008/06/03
02814	領先日本 ETF	2008/06/03
02815	領先亞太區 ETF	2007/04/18
02820	領先新興市場 ETF	2008/06/03
02810	領先印度 ETF	2007/04/26
02813	領先韓國 ETF	2007/04/26
02837	領先台灣 ETF	2008/06/03
02812	領先環球 ETF	2007/04/18
02826	領先納指 ETF	2007/04/26
02831	領先俄羅斯 ETF	2007/05/21
02835	未來資產 TIGER KOSPI 200 指數 ETF	2011/01/17
02818	中國平安 CSI RAFI A股 50 ETF	2010/05/07
03002	寶來台灣卓越 50 基金 (香港)	2009/08/19
03073	SPDR 富時大中華 ETF	2010/09/20
02840	SPDR 金 ETF	2008/07/31
02800	盈富基金	1999/11/12
03046	價值中國 ETF	2009/12/15
03081	價值黃金 ETF	2010/11/03
02827	標智滬深 300 中國指數基金	2007/07/17
02825	標智中證香港 100 指數基金	2008/05/15
02817	標智中證香港上市內地消費指數基金	2011/01/11
02839	標智中證香港上市內地地產指數基金	2011/01/11
03024	標智上證 50 中國指數基金	2009/04/15

* 試驗計劃下的交易所買賣基金

統計表附註

1. 每年成交流通比率

$$\text{每年成交流通比率} = \frac{\text{全年股份總成交金額}}{\text{上市公司市價總值}} \times 100\%$$

2. 平均賬面值比率

$$\text{平均賬面值比率} = \frac{\text{上市公司市價總值}}{\text{上市公司總資產淨值}}$$

3. 平均周息率

$$\text{平均周息率} = \frac{\sum (\text{每股股息} \times \text{已發行股數})}{\sum (\text{收市價} \times \text{已發行股數})} \times 100\%$$

若有紅股、供股、股份拆細或合併等情況，或該財政年度不足一整年者，每股股息已作相應調整及化作整年計算。

已發行股數為年底數字。

4. 平均市盈率

$$\text{平均市盈率} = \frac{\sum (\text{收市價} \times \text{已發行股數})}{\sum (\text{每股盈利} \times \text{已發行股數})}$$

每股盈利乃根據除稅及少數股東權益及未包括特殊賬項前之綜合溢利除以該財政年度內按加權平均之已發行股數而計算。

若有紅股、供股、股份拆細或合併等情況，或該財政年度不足一整年者，每股盈利已作相應調整及化作整年計算。

已發行股數為年底數字。

5. 中資企業控股公司(紅籌股)

一間香港上市公司若符合以下條件，會被歸類為中資企業控股公司(紅籌股)：

- (1) 最少有30%股權由中國大陸機構直接或間接(通過其擁有控股權的公司)持有；或
- (2) 由中國大陸機構直接或間接(通過其擁有控股權的公司)持有的股權少於30%但在20%或以上，但中國大陸機構在公司董事局有明顯支配權。

中國大陸機構包括國有企業及由中國大陸各省、市機關控制的機構。

6. 合約成交量(期權)

股票期權之成交合約數目，為單方向計算。

- 7. 外國公司**
在海外註冊並於香港及中國以外經營主要業務的公司。
- 8. H股份**
由中國發行人根據中國法律發行並在聯交所上市的股票，以人民幣為面值單位，並以港幣認購及交易。
- 9. 上市公司**
全部或部份股本證券已在聯交所上市的公司。
- 10. 上市證券數目**
在聯交所上市之普通股、優先股、認股權證、牛熊證、股票掛鈎票據、債券及單位信託／互惠基金之總數目。
- 11. 未平倉合約(期權)**
仍持倉(即未平倉或未行使)之股份期權合約數目。
- 12. 期權金**
由期權合約買家付出予期權合約沽出者之金額。
- 13. 上市公司市價總值**
所有被視為本地公司的上市公司及外國公司剩於聯交所上市(不包括停牌超過一年者)市值的總和。
- 14. 成交股數及金額**
成交股數及金額為單方向計算。

簡釋

AMS	自動對盤及成交系統
AMS/3	第三代自動對盤及成交系統
CBBC	可收回牛熊證
CCASS	中央結算及交收系統
CNS	持續淨額交收
DCASS	衍生產品結算及交收系統
DR	預託證券
DW	衍生權證
ELI	股票掛鈎票據
ETF	交易所買賣基金
EW	股本認股權證
GEM	創業板
HIBOR	香港銀行同業拆息
HKATS	HKATS 電子交易系統
HKCC	香港期貨結算有限公司
HKCE	香港商品交易所有限公司
HKEx	香港交易及結算所有限公司
HKFE	香港期貨交易所有限公司
HKMA	香港金融管理局
HKSCC	香港中央結算有限公司
HSCCI	恒生香港中資企業指數
HSCEI	恒生中國企業指數
HSI	恒生指數
HSICS	恒生行業分類系統
iIPO	網上認購新股
IPO	首次公開招股
ISI	投資者交易指示
NASDAQ	美國全國證券交易商協會自動報價系統
ORS	買賣盤傳遞系統
P/E ratio	市盈率
REITs	房地產投資信託基金
S&P	標準普爾
SEHK	香港聯合交易所有限公司
SEOCH	香港聯合交易所期權結算所有限公司
SFC	證券及期貨事務監察委員會
SFO	《證券及期貨條例》
SI	交收指示
SS	合訂證券
TOPS	股票期權系統